



নির্বাচক তালিকা 2026 S25 পশ্চিমবঙ্গ

বিধানসভা নির্বাচনক্ষেত্রের নং, নাম ও সংরক্ষণের স্থিতি : 265 - মেমারি (সাধারণ)		অংশ নং : 135																			
বিধানসভা নির্বাচনক্ষেত্রটি যে লোকসভা নির্বাচনক্ষেত্রের / ক্ষেত্রসমূহের অন্তর্ভুক্ত তার নং, নাম ও সংরক্ষণ স্থিতি : 38 - বর্ধমান পূর্ব (তপশীলি জাতি)																					
1. সংশোধনের পূর্ণ বিবরণ																					
সংশোধনের বৎসর :	2026	নির্বাচক তালিকার পরিচিতি : বিশেষ নিবিড় সংশোধন ২০২৬ এর চূড়ান্ত ভোটার তালিকার সহিত 09-04-2026 তারিখ অবধি সংশোধিত নির্বাচক তালিকা																			
ভিত্তি তারিখ :	01-01-2026																				
সংশোধনের প্রকৃতি :	ধারাবাহিক সংশোধন 2026																				
প্রকাশনার তারিখ :	09-04-2026																				
2. অংশ ও নির্বাচনী এলাকার পূর্ণ বিবরণ :																					
অংশের ভাগ নং ও নাম :																					
1-পূর্ব নিমো		<table border="1" style="width: 100%; border-collapse: collapse;"> <tr> <td style="width: 60%;">প্রধান শহর/গ্রাম</td> <td style="width: 40%;">: নিমো</td> </tr> <tr> <td>ওয়ার্ড</td> <td>:</td> </tr> <tr> <td>থানা</td> <td>: মেমারী</td> </tr> <tr> <td>গ্রাম পঞ্চগায়েত</td> <td>: নিমো-১</td> </tr> <tr> <td>ব্লক</td> <td>: মেমারী-১</td> </tr> <tr> <td>মহকুমা</td> <td>: বর্ধমান সদর (দক্ষিণ)</td> </tr> <tr> <td>জেলা</td> <td>: পূর্ব বর্ধমান</td> </tr> <tr> <td>পিন</td> <td>: 713146</td> </tr> </table>				প্রধান শহর/গ্রাম	: নিমো	ওয়ার্ড	:	থানা	: মেমারী	গ্রাম পঞ্চগায়েত	: নিমো-১	ব্লক	: মেমারী-১	মহকুমা	: বর্ধমান সদর (দক্ষিণ)	জেলা	: পূর্ব বর্ধমান	পিন	: 713146
প্রধান শহর/গ্রাম	: নিমো																				
ওয়ার্ড	:																				
থানা	: মেমারী																				
গ্রাম পঞ্চগায়েত	: নিমো-১																				
ব্লক	: মেমারী-১																				
মহকুমা	: বর্ধমান সদর (দক্ষিণ)																				
জেলা	: পূর্ব বর্ধমান																				
পিন	: 713146																				
3. ভোট গ্রহন কেন্দ্রের পূর্ণ বিবরণ :																					
ভোট গ্রহন কেন্দ্রের নং, নাম :		ভোট গ্রহন কেন্দ্রের শ্রেণী :		গ্রামীণ																	
135 - নিমো উন্নত অঃ প্রাঃ বিদ্যালয়		এই অংশে সহায়ক ভোটগ্রহন কেন্দ্রের সংখ্যা		0																	
ভোট গ্রহন কেন্দ্রের ঠিকানা :		:																			
নিমো উন্নত অঃ প্রাঃ বিদ্যালয়, রুম নং-১, নিমো																					
4. নির্বাচকের সংখ্যা :																					
প্রথম ক্রমিক নং	শেষ ক্রমিক নং	মোট সংখ্যা																			
		পুরুষ	মহিলা	তৃতীয় লিঙ্গ	মোট																
1	654	315	326	0	641																

নির্বাচক নিবন্ধন আধিকারিকের স্বাক্ষর



Nazri Naksha

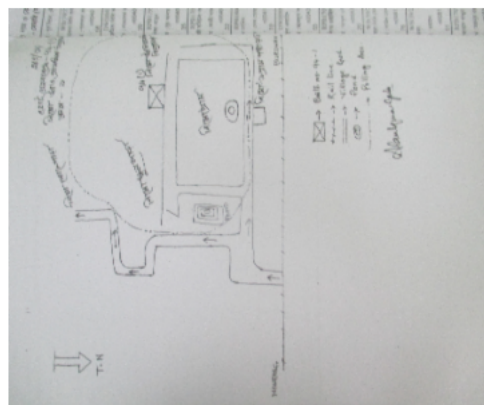

Google Map View



Polling Station Building Front View



Polling Station Front View



Cad View

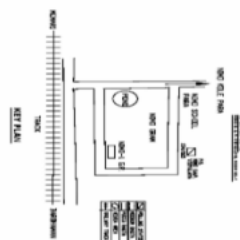

Key MAP View

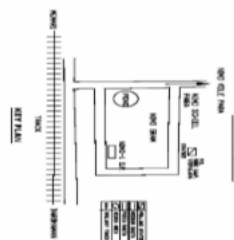

বিধানসভা নির্বাচনক্ষেত্রের নং, নাম : 265-মেমারি
ভাগ নং, নাম : 1-পূর্ব নিমো

1 নাম : সেখ জাহিদ পিতার নাম : দায়ারিকা শর্মা বাড়ির নং : n0145 বয়স : পুরুষ	BXX3057064 ফটো উপলব্ধ	2 নাম : মোস্তুরা বিবি স্বামীর নাম : আসগার সেখ বাড়ির নং : n0149 বয়স : 56 লিঙ্গ : মহিলা	RPB2192573 ফটো উপলব্ধ	3 নাম : আসগার সেখ পিতার নাম : সেখ আস্গুর বাড়ির নং : n0151 বয়স : 61 লিঙ্গ : পুরুষ	RPB2192193 ফটো উপলব্ধ
4 নাম : হাসিবা বিবি সেখ স্বামীর নাম : সেখ আউগুর বাড়ির নং : n0150 বয়স : 71 লিঙ্গ : মহিলা	RPB2192128 ফটো উপলব্ধ	5 নাম : লায়লা আর্ঘ্য বানু স্বামীর নাম : আব্দুল ওয়াহিদ বাড়ির নং : n0043 বয়স : 59 লিঙ্গ : মহিলা	DWH0092759 ফটো উপলব্ধ	6 নাম : রুকসোনা পারভীন স্বামীর নাম : সোহরাব আলী কাজী বাড়ির নং : N000 বয়স : 32 লিঙ্গ : মহিলা	RPB1952050 ফটো উপলব্ধ
7 নাম : জামাতুল ফিরদৌস স্বামীর নাম : সেখ সাবির বাড়ির নং : 0107 বয়স : 22 লিঙ্গ : মহিলা	RPB2415560 ফটো উপলব্ধ	8 নাম : সিনথিয়া তোয়াহিবা শিকদার স্বামীর নাম : সেখ মনিরুল বাড়ির নং : এন0107 বয়স : 23 লিঙ্গ : মহিলা	RPB2443935 ফটো উপলব্ধ	9 নাম : সেখ মনিরুল পিতার নাম : সেখ আব্দুল মালেক বাড়ির নং : নং107 বয়স : 32 লিঙ্গ : পুরুষ	RPB1607324 ফটো উপলব্ধ
10 নাম : মহুয়া দাস (কৈবর্তা) স্বামীর নাম : অরুণ দাস বাড়ির নং : n0138 বয়স : 34 লিঙ্গ : মহিলা	RPB1429430 ফটো উপলব্ধ	11 নাম : সেখ সাবির পিতার নাম : সেখ আব্দুল মালেক বাড়ির নং : n0107 বয়স : 30 লিঙ্গ : পুরুষ	RPB1845346 ফটো উপলব্ধ	12 নাম : সেখ আব্দুল মালেক পিতার নাম : সেখ আব্দুল হাফিজ বাড়ির নং : n0107 বয়স : 56 লিঙ্গ : পুরুষ	RPB0544171 ফটো উপলব্ধ
13 নাম : মমতাজ বেগম স্বামীর নাম : সেখ বদরুদোজা বাড়ির নং : n0043 বয়স : 54 লিঙ্গ : মহিলা	WB/39/275/438390 ফটো উপলব্ধ	14 নাম : বদরু দেজা পিতার নাম : আবদুস সামাদ বাড়ির নং : n0043 বয়স : 61 লিঙ্গ : পুরুষ	WB/39/275/438391 ফটো উপলব্ধ	15 নাম : আলিশা ওয়াহিদ পিতার নাম : আব্দুল ওয়াহিদ বাড়ির নং : n0043 বয়স : 30 লিঙ্গ : মহিলা	RPB1707827 ফটো উপলব্ধ
16 নাম : সৌদামিনী ওয়াহিদ পিতার নাম : আব্দুল ওয়াহিদ বাড়ির নং : n0043 বয়স : 36 লিঙ্গ : মহিলা	RPB1293653 ফটো উপলব্ধ	17 নাম : আব্দুল ওয়াহিদ পিতার নাম : আবদুস সামাদ বাড়ির নং : n0043 বয়স : 65 লিঙ্গ : পুরুষ	DWH0092601 ফটো উপলব্ধ	18 নাম : সামানাজ আনসারী স্বামীর নাম : পারভেজ আনসারী বাড়ির নং : n0103 বয়স : 41 লিঙ্গ : মহিলা	DWH2831386 ফটো উপলব্ধ
19 নাম : রেহান আনসারি পিতার নাম : পারভেজ আনসারি বাড়ির নং : এন0104 বয়স : 21 লিঙ্গ : পুরুষ	RPB2477396 ফটো উপলব্ধ	20 নাম : পারভেজ আনসারী পিতার নাম : প্রকাশ আনসারী বাড়ির নং : n0104 বয়স : 48 লিঙ্গ : পুরুষ	DWH2831394 ফটো উপলব্ধ	21 নাম : বাবলী কুমার স্বামীর নাম : সুনীল চন্দ্র কুমার বাড়ির নং : n0048 বয়স : 68 লিঙ্গ : মহিলা	WB/39/275/438056 ফটো উপলব্ধ
22 নাম : সুমন কুমার পিতার নাম : সুনীল চন্দ্র কুমার বাড়ির নং : n0048 বয়স : 42 লিঙ্গ : পুরুষ	DWH2275741 ফটো উপলব্ধ	23 নাম : সুমনা কুমার স্বামীর নাম : সুমন কুমার বাড়ির নং : n0048 বয়স : 36 লিঙ্গ : মহিলা	RPB1845353 ফটো উপলব্ধ	24 নাম : অভিনন্দন কুমার পিতার নাম : সুনীল চন্দ্র কুমার বাড়ির নং : n0048 বয়স : 38 লিঙ্গ : পুরুষ	DWH2831246 ফটো উপলব্ধ
25 নাম : সমীর চন্দ্র কুমার পিতার নাম : নিরঞ্জন কুমার বাড়ির নং : n0048 বয়স : 71 লিঙ্গ : পুরুষ	WB/39/275/438670 ফটো উপলব্ধ	26 নাম : রিঙ্কু কুমার স্বামীর নাম : সমীর চন্দ্র কুমার বাড়ির নং : n0048 বয়স : 52 লিঙ্গ : মহিলা	WB/39/275/438054 ফটো উপলব্ধ	27 নাম : কাশীনাথ কুমার পিতার নাম : চিত্তরঞ্জন কুমার বাড়ির নং : n0049 বয়স : 63 লিঙ্গ : পুরুষ	WB/39/275/438739 ফটো উপলব্ধ
28 নাম : মৌসুমী কুমার স্বামীর নাম : কাশীনাথ কুমার বাড়ির নং : n0049 বয়স : 37 লিঙ্গ : মহিলা	RPB1293687 ফটো উপলব্ধ	29 নাম : দিলীপ চন্দ্র কুমার পিতার নাম : নিরঞ্জন কুমার বাড়ির নং : n0056 বয়স : 86 লিঙ্গ : পুরুষ	WB/39/275/438034 ফটো উপলব্ধ	30 নাম : কৃষ্ণা কুমার স্বামীর নাম : দিলীপ চন্দ্র কুমার বাড়ির নং : n0056 বয়স : 71 লিঙ্গ : মহিলা	WB/39/275/438052 ফটো উপলব্ধ

বিধানসভা নির্বাচনক্ষেত্রের নং, নাম : 265-মেমারি
ভাগ নং, নাম : 1-পূর্ব নিমো

31	WB/39/275/438093	ফটো উপলব্ধ	32	DWH2657138	ফটো উপলব্ধ	33	RPB1607308	ফটো উপলব্ধ
নাম : সুব্রত কুমার পিতার নাম: দিলীপ চন্দ্র কুমার বাড়ির নং : n0056 বয়স : 54 লিঙ্গ : পুরুষ			নাম : টুল কুমার (ঘোষ) স্বামীর নাম: সুব্রত কুমার বাড়ির নং : n0056 বয়স : 45 লিঙ্গ : মহিলা			নাম : মমতা কুমার স্বামীর নাম: দেবব্রত কুমার বাড়ির নং : n0056 বয়স : 31 লিঙ্গ : মহিলা		
34	TLK1487164	ফটো উপলব্ধ	35	RPB2247047	ফটো উপলব্ধ	36	RPB2203966	ফটো উপলব্ধ
নাম : রিমি কুমার স্বামীর নাম: অভিনন্দন কুমার বাড়ির নং : এন00 বয়স : 32 লিঙ্গ : মহিলা			নাম : মোনালিসা কুমার পিতার নাম: সমীর চন্দ্র কুমার বাড়ির নং : N048 বয়স : 24 লিঙ্গ : মহিলা			নাম : দেবব্রত কুমার পিতার নাম: দিলীপ চন্দ্র কুমার বাড়ির নং : n0056 বয়স : 53 লিঙ্গ : পুরুষ		
37	RPB2542496	ফটো উপলব্ধ	38	RPB0544205	ফটো উপলব্ধ	39	WB/39/275/438727	ফটো উপলব্ধ
নাম : দেবজ্যোতি কুমার পিতার নাম: সুব্রত কুমার বাড়ির নং : এন0056 বয়স : 20 লিঙ্গ : পুরুষ			নাম : জয়াবতী দাস কর্মকার স্বামীর নাম: সুব্রত কুমার কর্মকার বাড়ির নং : n0060 বয়স : 41 লিঙ্গ : মহিলা			নাম : নমিতা কর্মকার স্বামীর নাম: গোপাল কর্মকার বাড়ির নং : n0060 বয়স : 67 লিঙ্গ : মহিলা		
40	DWH2513406	ফটো উপলব্ধ	41	DWH2513398	ফটো উপলব্ধ	42	DWH2513380	ফটো উপলব্ধ
নাম : প্রভাত কুমার কর্মকার পিতার নাম: গোপাল চন্দ্র কর্মকার বাড়ির নং : n0060 বয়স : 44 লিঙ্গ : পুরুষ			নাম : প্রতীমা কর্মকার স্বামীর নাম: দিবাকর কর্মকার বাড়ির নং : n0060 বয়স : 44 লিঙ্গ : মহিলা			নাম : দিবাকর কর্মকার পিতার নাম: গোপাল চন্দ্র কর্মকার বাড়ির নং : n0060 বয়স : 48 লিঙ্গ : পুরুষ		
43	RPB2543163	ফটো উপলব্ধ	44	RPB2247054	ফটো উপলব্ধ	45	RPB1688365	ফটো উপলব্ধ
নাম : বৈশালী কর্মকার পিতার নাম: দিবাকর কর্মকার বাড়ির নং : এন0060 বয়স : 21 লিঙ্গ : মহিলা			নাম : ময়না ক্ষেত্রপাল স্বামীর নাম: সনজিৎ ক্ষেত্রপাল বাড়ির নং : N094 বয়স : 27 লিঙ্গ : মহিলা			নাম : চুমকী ক্ষেত্রপাল স্বামীর নাম: তাপস ক্ষেত্রপাল বাড়ির নং : N0093 বয়স : 30 লিঙ্গ : মহিলা		
46	YPW1967348	ফটো উপলব্ধ	47	RPB2193027	ফটো উপলব্ধ	48	RPB2402618	ফটো উপলব্ধ
নাম : কমলা ক্ষেত্রপাল স্বামীর নাম: মানিক ক্ষেত্রপাল বাড়ির নং : নং00 বয়স : 29 লিঙ্গ : মহিলা			নাম : পুলক ক্ষেত্রপাল পিতার নাম: কন্যাবিলাস ক্ষেত্রপাল বাড়ির নং : n0069 বয়স : 46 লিঙ্গ : পুরুষ			নাম : সুমন্ত ক্ষেত্রপাল পিতার নাম: নিরোজ ক্ষেত্রপাল বাড়ির নং : এন088 বয়স : 22 লিঙ্গ : পুরুষ		
49	RPB2402709	ফটো উপলব্ধ	50	RPB1293794	ফটো উপলব্ধ	51	WB/39/275/438291	ফটো উপলব্ধ
নাম : কিরণ ক্ষেত্রপাল পিতার নাম: মুকুল ক্ষেত্রপাল বাড়ির নং : এন0070 বয়স : 23 লিঙ্গ : পুরুষ			নাম : রেবা ক্ষেত্রপাল স্বামীর নাম: রিণ্টু ক্ষেত্রপাল বাড়ির নং : n0070 বয়স : 35 লিঙ্গ : মহিলা			নাম : রনজিত ক্ষেত্রপাল পিতার নাম: হাবু ক্ষেত্রপাল বাড়ির নং : n0071 বয়স : 76 লিঙ্গ : পুরুষ		
52	WB/39/275/438213	ফটো উপলব্ধ	53	RPB1976786	ফটো উপলব্ধ	54	WB/39/275/438217	ফটো উপলব্ধ
নাম : ছায়া ক্ষেত্রপাল স্বামীর নাম: রনজিত ক্ষেত্রপাল বাড়ির নং : n0071 বয়স : 63 লিঙ্গ : মহিলা			নাম : প্রশান্ত ক্ষেত্রপাল মায়ের নাম: কমলা ক্ষেত্রপাল বাড়ির নং : n0090 বয়স : 41 লিঙ্গ : পুরুষ			নাম : সরস্বতী ক্ষেত্রপাল স্বামীর নাম: সুজিত ক্ষেত্রপাল বাড়ির নং : n0089 বয়স : 56 লিঙ্গ : মহিলা		
55	WB/39/275/438569	ফটো উপলব্ধ	56	RPB1429216	ফটো উপলব্ধ	57	NVY0695544	ফটো উপলব্ধ
নাম : কমলা ক্ষেত্রপাল স্বামীর নাম: নারঙ্গোপাল ক্ষেত্রপাল বাড়ির নং : n0090 বয়স : 63 লিঙ্গ : মহিলা			নাম : অনুভা ক্ষেত্রপাল(বাউলদাস) স্বামীর নাম: প্রশান্ত ক্ষেত্রপাল বাড়ির নং : n0090 বয়স : 34 লিঙ্গ : মহিলা			নাম : অনিমা ক্ষেত্রপাল(সর্দার) স্বামীর নাম: বরন ক্ষেত্রপাল বাড়ির নং : n0091 বয়স : 32 লিঙ্গ : মহিলা		
58	RPB1707785	ফটো উপলব্ধ	59	WB/39/275/438244	ফটো উপলব্ধ	60	RPB1607290	ফটো উপলব্ধ
নাম : মানিক ক্ষেত্রপাল পিতার নাম: মিলন ক্ষেত্রপাল বাড়ির নং : n0091 বয়স : 30 লিঙ্গ : পুরুষ			নাম : লক্ষী ক্ষেত্রপাল স্বামীর নাম: বাসুদেব ক্ষেত্রপাল বাড়ির নং : n0093 বয়স : 52 লিঙ্গ : মহিলা			নাম : তাপস ক্ষেত্রপাল পিতার নাম: বাসুদেব ক্ষেত্রপাল বাড়ির নং : n0093 বয়স : 32 লিঙ্গ : পুরুষ		



61	WB/39/275/438763	নাম : যষ্ঠী ক্ষেত্রপাল পিতার নাম: অমল্যা ক্ষেত্রপাল বাড়ির নং : n0094 বয়স : 73 লিঙ্গ : পুরুষ	ফটো উপলব্ধ	62	RPB1845379	নাম : লব ক্ষেত্রপাল পিতার নাম: শঙ্কর ক্ষেত্রপাল বাড়ির নং : n0094 বয়স : 30 লিঙ্গ : পুরুষ	ফটো উপলব্ধ	63	WB/39/275/438653	নাম : অবলা ক্ষেত্রপাল স্বামীর নাম: সুবল ক্ষেত্রপাল বাড়ির নং : n0095 বয়স : 72 লিঙ্গ : মহিলা	ফটো উপলব্ধ
64	RPB1511740	নাম : মিঠুন ক্ষেত্রপাল পিতার নাম: মধুসূদন ক্ষেত্রপাল বাড়ির নং : n0097 বয়স : 33 লিঙ্গ : পুরুষ	ফটো উপলব্ধ	65	RPB1894385	নাম : প্রমিত ঘোষ পিতার নাম: অশোক ঘোষ বাড়ির নং : n0086 বয়স : 28 লিঙ্গ : পুরুষ	ফটো উপলব্ধ	66	RPB1894310	নাম : রাখী ক্ষেত্রপাল স্বামীর নাম: রাজু ক্ষেত্রপাল বাড়ির নং : n0085 বয়স : 29 লিঙ্গ : মহিলা	ফটো উপলব্ধ
67	WB/39/275/438638	নাম : নরেন ক্ষেত্রপাল পিতার নাম: ফকির ক্ষেত্রপাল বাড়ির নং : n0072 বয়স : 63 লিঙ্গ : পুরুষ	ফটো উপলব্ধ	68	WB/39/275/438639	নাম : কম্পনা ক্ষেত্রপাল স্বামীর নাম: নরেন ক্ষেত্রপাল বাড়ির নং : n0072 বয়স : 54 লিঙ্গ : মহিলা	ফটো উপলব্ধ	69	DWH2657179	নাম : সমীর ক্ষেত্রপাল পিতার নাম: নরেন ক্ষেত্রপাল বাড়ির নং : n0072 বয়স : 38 লিঙ্গ : পুরুষ	ফটো উপলব্ধ
70	RPB1293802	নাম : টিকু ক্ষেত্রপাল স্বামীর নাম: সুশীল ক্ষেত্রপাল বাড়ির নং : n0072 বয়স : 36 লিঙ্গ : মহিলা	ফটো উপলব্ধ	71	DWH1940725	নাম : গোপাল ক্ষেত্রপাল পিতার নাম: কালিপদ ক্ষেত্রপাল বাড়ির নং : n0074 বয়স : 43 লিঙ্গ : পুরুষ	ফটো উপলব্ধ	72	DWH2831261	নাম : বিপ্লব ক্ষেত্রপাল পিতার নাম: কালিপদ ক্ষেত্রপাল বাড়ির নং : n0074 বয়স : 39 লিঙ্গ : পুরুষ	ফটো উপলব্ধ
73	RPB1293828	নাম : আদরী ক্ষেত্রপাল স্বামীর নাম: বিপ্লব ক্ষেত্রপাল বাড়ির নং : n0074 বয়স : 35 লিঙ্গ : মহিলা	ফটো উপলব্ধ	74	RPB1293810	নাম : মমতা ক্ষেত্রপাল স্বামীর নাম: গোপাল ক্ষেত্রপাল বাড়ির নং : n0074 বয়স : 36 লিঙ্গ : মহিলা	ফটো উপলব্ধ	75	WB/39/275/438757	নাম : মায়া ক্ষেত্রপাল স্বামীর নাম: হরিসাধন ক্ষেত্রপাল বাড়ির নং : n0084 বয়স : 62 লিঙ্গ : মহিলা	ফটো উপলব্ধ
76	RPB1707793	নাম : সঞ্জয় ক্ষেত্রপাল পিতার নাম: হরিসাধন ক্ষেত্রপাল বাড়ির নং : n0084 বয়স : 30 লিঙ্গ : পুরুষ	ফটো উপলব্ধ	77	RPB1847300	নাম : খুকু ক্ষেত্রপাল স্বামীর নাম: কৃষ্ণ ক্ষেত্রপাল বাড়ির নং : n0084 বয়স : 25 লিঙ্গ : মহিলা	ফটো উপলব্ধ	78	RPB2527547	নাম : সোমা ক্ষেত্রপাল স্বামীর নাম: সঞ্জয় ক্ষেত্রপাল বাড়ির নং : এন0084 বয়স : 20 লিঙ্গ : মহিলা	ফটো উপলব্ধ
79	WB/39/275/438528	নাম : মদন ক্ষেত্রপাল পিতার নাম: শম্ভু ক্ষেত্রপাল বাড়ির নং : n0085 বয়স : 68 লিঙ্গ : পুরুষ	ফটো উপলব্ধ	80	WB/39/275/438585	নাম : বর্ণা ক্ষেত্রপাল স্বামীর নাম: মদন ক্ষেত্রপাল বাড়ির নং : n0085 বয়স : 57 লিঙ্গ : মহিলা	ফটো উপলব্ধ	81	RPB1293851	নাম : কৃষ্ণ ক্ষেত্রপাল পিতার নাম: মদন ক্ষেত্রপাল বাড়ির নং : n0085 বয়স : 34 লিঙ্গ : পুরুষ	ফটো উপলব্ধ
82	RPB1607423	নাম : বিষ্ণু ক্ষেত্রপাল পিতার নাম: মদন ক্ষেত্রপাল বাড়ির নং : n0085 বয়স : 32 লিঙ্গ : পুরুষ	ফটো উপলব্ধ	83	RPB1707769	নাম : রাজু ক্ষেত্রপাল পিতার নাম: পীকু ক্ষেত্রপাল বাড়ির নং : n0085 বয়স : 31 লিঙ্গ : পুরুষ	ফটো উপলব্ধ	84	RPB1803980	নাম : পলাশ ক্ষেত্রপাল পিতার নাম: লক্ষণ ক্ষেত্রপাল বাড়ির নং : n0085 বয়স : 29 লিঙ্গ : পুরুষ	ফটো উপলব্ধ
85	DWH2893709	নাম : কবিতা পাকড়ে মায়ের নাম: পারুল পাকড়ে বাড়ির নং : n0085 বয়স : 59 লিঙ্গ : মহিলা	ফটো উপলব্ধ	86	WB/39/275/438568	নাম : মাধবী ক্ষেত্রপাল স্বামীর নাম: পিকু ক্ষেত্রপাল বাড়ির নং : n0085 বয়স : 54 লিঙ্গ : মহিলা	ফটো উপলব্ধ	87	RPB1607340	নাম : রাজীব ক্ষেত্রপাল পিতার নাম: পিকু ক্ষেত্রপাল বাড়ির নং : n0085 বয়স : 31 লিঙ্গ : পুরুষ	ফটো উপলব্ধ
88	RPB1845395	নাম : শ্যামলী ক্ষেত্রপাল স্বামীর নাম: রাজীব ক্ষেত্রপাল বাড়ির নং : n0085 বয়স : 31 লিঙ্গ : মহিলা	ফটো উপলব্ধ	89	DWH0871046	নাম : জয়ন্তী ক্ষেত্রপাল স্বামীর নাম: লক্ষণ ক্ষেত্রপাল বাড়ির নং : n0086 বয়স : 48 লিঙ্গ : মহিলা	ফটো উপলব্ধ	90	RPB1707801	নাম : রঞ্জিত ক্ষেত্রপাল পিতার নাম: কালিপদ ক্ষেত্রপাল বাড়ির নং : n0086 বয়স : 30 লিঙ্গ : পুরুষ	ফটো উপলব্ধ



91	RPB1607332	নাম : চন্দনা ফেত্রপাল স্বামীর নাম: পার্থ ফেত্রপাল বাড়ির নং : n0086 বয়স : 37 লিঙ্গ : মহিলা	ফটো উপলব্ধ	92	RPB1196468	নাম : পার্থ ফেত্রপাল পিতার নাম: কালীপদ ফেত্রপাল বাড়ির নং : n0086 বয়স : 36 লিঙ্গ : পুরুষ	ফটো উপলব্ধ	93	DWH2893683	নাম : স্বপন ফেত্রপাল পিতার নাম: নিতাই ফেত্রপাল বাড়ির নং : n0087 বয়স : 48 লিঙ্গ : পুরুষ	ফটো উপলব্ধ
94	DWH2893691	নাম : পদ্ম ফেত্রপাল স্বামীর নাম: স্বপন ফেত্রপাল বাড়ির নং : n0087 বয়স : 39 লিঙ্গ : মহিলা	ফটো উপলব্ধ	95	WB/39/275/438387	নাম : সতীশ ফেত্রপাল পিতার নাম: মহাদেব ফেত্রপাল বাড়ির নং : n0087 বয়স : 61 লিঙ্গ : পুরুষ	ফটো উপলব্ধ	96	DWH1700780	নাম : আশা ফেত্রপাল স্বামীর নাম: গৌনি ফেত্রপাল বাড়ির নং : n0087 বয়স : 45 লিঙ্গ : মহিলা	ফটো উপলব্ধ
97	RPB1196484	নাম : প্রশান্ত ফেত্রপাল পিতার নাম: সতীশ ফেত্রপাল বাড়ির নং : n0087 বয়স : 35 লিঙ্গ : পুরুষ	ফটো উপলব্ধ	98	RPB1607399	নাম : অন্ন ফেত্রপাল স্বামীর নাম: প্রশান্ত ফেত্রপাল বাড়ির নং : n0087 বয়স : 33 লিঙ্গ : মহিলা	ফটো উপলব্ধ	99	DWH1940790	নাম : কবিতা ফেত্রপাল স্বামীর নাম: কালিপদ ফেত্রপাল বাড়ির নং : n0086 বয়স : 54 লিঙ্গ : মহিলা	ফটো উপলব্ধ
100	RPB1976752	নাম : জ্যোৎস্না ফেত্রপাল স্বামীর নাম: রতন ফেত্রপাল বাড়ির নং : n0097 বয়স : 29 লিঙ্গ : মহিলা	ফটো উপলব্ধ	101	RPB1293869	নাম : কৃষ্ণা ফেত্রপাল স্বামীর নাম: হারাধন ফেত্রপাল বাড়ির নং : n0094 বয়স : 44 লিঙ্গ : মহিলা	ফটো উপলব্ধ	102	WB/39/275/438074	নাম : হারাধন ফেত্রপাল পিতার নাম: অমূল্য ফেত্রপাল বাড়ির নং : n0094 বয়স : 58 লিঙ্গ : পুরুষ	ফটো উপলব্ধ
103	RPB1707843	নাম : অনিমা ফেত্রপাল(বাউল দাস) স্বামীর নাম: সুকুমার ফেত্রপাল বাড়ির নং : n0094 বয়স : 32 লিঙ্গ : মহিলা	ফটো উপলব্ধ	104	DWH2831253	নাম : সুকুমার ফেত্রপাল পিতার নাম: ষষ্ঠী ফেত্রপাল বাড়ির নং : n0094 বয়স : 39 লিঙ্গ : পুরুষ	ফটো উপলব্ধ	105	WB/39/275/438539	নাম : মঙ্গলা ফেত্রপাল স্বামীর নাম: ষষ্ঠী ফেত্রপাল বাড়ির নং : n0094 বয়স : 65 লিঙ্গ : মহিলা	ফটো উপলব্ধ
106	RPB1429166	নাম : বরুণ ফেত্রপাল পিতার নাম: মিলন ফেত্রপাল বাড়ির নং : n0091 বয়স : 34 লিঙ্গ : পুরুষ	ফটো উপলব্ধ	107	WB/39/275/438773	নাম : গৌরী ফেত্রপাল স্বামীর নাম: মিলন ফেত্রপাল বাড়ির নং : n0091 বয়স : 50 লিঙ্গ : মহিলা	ফটো উপলব্ধ	108	WB/39/275/438645	নাম : মিলন ফেত্রপাল পিতার নাম: পাঁচ ফেত্রপাল বাড়ির নং : n0091 বয়স : 54 লিঙ্গ : পুরুষ	ফটো উপলব্ধ
109	WB/39/275/438126	নাম : নমিতা ফেত্রপাল স্বামীর নাম: সতীশ ফেত্রপাল বাড়ির নং : n0097 বয়স : 53 লিঙ্গ : মহিলা	ফটো উপলব্ধ	110	WB/39/275/438417	নাম : অর্চনা ফেত্রপাল স্বামীর নাম: মধুসূদন ফেত্রপাল বাড়ির নং : n0097 বয়স : 54 লিঙ্গ : মহিলা	ফটো উপলব্ধ	111	WB/39/275/438420	নাম : মধুসূদন ফেত্রপাল পিতার নাম: চিন্তামনি ফেত্রপাল বাড়ির নং : n0097 বয়স : 59 লিঙ্গ : পুরুষ	ফটো উপলব্ধ
112	WB/39/275/438758	নাম : পূর্ণিমা ফেত্রপাল স্বামীর নাম: চিন্তামনি ফেত্রপাল বাড়ির নং : n0097 বয়স : 81 লিঙ্গ : মহিলা	ফটো উপলব্ধ	113	WB/39/275/438584	নাম : জয়ন্তী ফেত্রপাল স্বামীর নাম: দিলীপ ফেত্রপাল বাড়ির নং : n0096 বয়স : 58 লিঙ্গ : মহিলা	ফটো উপলব্ধ	114	RPB2563245	নাম : দিলীপ ফেত্রপাল পিতার নাম: ছিদাম ফেত্রপাল বাড়ির নং : n0096 বয়স : 60 লিঙ্গ : পুরুষ	ফটো উপলব্ধ
115	DWH0871541	নাম : কাকলী ফেত্রপাল স্বামীর নাম: শঙ্কর ফেত্রপাল বাড়ির নং : n0095 বয়স : 48 লিঙ্গ : মহিলা	ফটো উপলব্ধ	116	DWH0871533	নাম : শংকর ফেত্রপাল পিতার নাম: সুবল ফেত্রপাল বাড়ির নং : n0095 বয়স : 52 লিঙ্গ : পুরুষ	ফটো উপলব্ধ	117	WB/39/275/438652	নাম : মালা ফেত্রপাল স্বামীর নাম: বিশ্বনাথ ফেত্রপাল বাড়ির নং : n0095 বয়স : 53 লিঙ্গ : মহিলা	ফটো উপলব্ধ
118	WB/39/275/438627	নাম : বিশ্বনাথ ফেত্রপাল পিতার নাম: সুবল ফেত্রপাল বাড়ির নং : n0095 বয়স : 57 লিঙ্গ : পুরুষ	ফটো উপলব্ধ	Q 119	DWH2513463	নাম : বলরাম ফেত্রপাল পিতার নাম: খোকন ফেত্রপাল বাড়ির নং : বয়স : 41 লিঙ্গ : পুরুষ	ফটো উপলব্ধ	120	RPB1803972	নাম : সনজিৎ ফেত্রপাল পিতার নাম: হারাধন ফেত্রপাল বাড়ির নং : n0094 বয়স : 29 লিঙ্গ : পুরুষ	ফটো উপলব্ধ

বিধানসভা নির্বাচনক্ষেত্রের নং, নাম : 265-মেমারি
ভাগ নং, নাম : 1-পূর্ব নিমো

121	RPB1607373	ফটো উপলব্ধ	122	RPB1976778	ফটো উপলব্ধ	123	RPB2527562	ফটো উপলব্ধ
নাম : রনজিত ক্ষেত্রপাল পিতার নাম: হারাধন ক্ষেত্রপাল বাড়ির নং : n0094 বয়স : 33 লিঙ্গ : পুরুষ			নাম : রতন ক্ষেত্রপাল পিতার নাম: মধুসূদন ক্ষেত্রপাল বাড়ির নং : n0097 বয়স : 37 লিঙ্গ : পুরুষ			নাম : শ্রাবণী ক্ষেত্রপাল স্বামীর নাম: রণজীত ক্ষেত্রপাল বাড়ির নং : এন0094 বয়স : 21 লিঙ্গ : মহিলা		
124	RPB1196492	ফটো উপলব্ধ	125	RPB2402840	ফটো উপলব্ধ	126	RPB2247260	ফটো উপলব্ধ
নাম : সশীল ক্ষেত্রপাল পিতার নাম: নরেন ক্ষেত্রপাল বাড়ির নং : n0072 বয়স : 35 লিঙ্গ : পুরুষ			নাম : সৌমেন ক্ষেত্রপাল পিতার নাম: গণেশ ক্ষেত্রপাল বাড়ির নং : এন00 বয়স : 22 লিঙ্গ : পুরুষ			নাম : রুপা ক্ষেত্রপাল স্বামীর নাম: বলরাম ক্ষেত্রপাল বাড়ির নং : N00 বয়স : 26 লিঙ্গ : মহিলা		
127	RPB2264133	ফটো উপলব্ধ	128	RPB2046670	ফটো উপলব্ধ	129	DWH2513554	ফটো উপলব্ধ
নাম : মিতু ক্ষেত্রপাল স্বামীর নাম: মিতুন ক্ষেত্রপাল বাড়ির নং : এন000 বয়স : 25 লিঙ্গ : মহিলা			নাম : সাগর ক্ষেত্রপাল পিতার নাম: অলোক ক্ষেত্রপাল বাড়ির নং : N0069 বয়স : 26 লিঙ্গ : পুরুষ			নাম : পদ্মা ক্ষেত্রপাল স্বামীর নাম: সজল ক্ষেত্রপাল বাড়ির নং : n0071 বয়স : 41 লিঙ্গ : মহিলা		
130	RPB2633485	ফটো উপলব্ধ	131	DWH2513513	ফটো উপলব্ধ	132	DWH2893675	ফটো উপলব্ধ
নাম : সজল ক্ষেত্রপাল পিতার নাম: রনজিত ক্ষেত্রপাল বাড়ির নং : n0071 বয়স : 49 লিঙ্গ : পুরুষ			নাম : রিন্টু ক্ষেত্রপাল পিতার নাম: কার্তিক ক্ষেত্রপাল বাড়ির নং : n0070 বয়স : 40 লিঙ্গ : পুরুষ			নাম : সুমিত্রা ক্ষেত্রপাল স্বামীর নাম: মুকুল ক্ষেত্রপাল বাড়ির নং : n0070 বয়স : 41 লিঙ্গ : মহিলা		
133	DWH2657153	ফটো উপলব্ধ	134	DWH2513505	ফটো উপলব্ধ	135	RPB1429273	ফটো উপলব্ধ
নাম : মুকুল ক্ষেত্রপাল পিতার নাম: মোহন ক্ষেত্রপাল বাড়ির নং : n0070 বয়স : 44 লিঙ্গ : পুরুষ			নাম : গৌরী ক্ষেত্রপাল স্বামীর নাম: গনেশ ক্ষেত্রপাল বাড়ির নং : n0070 বয়স : 45 লিঙ্গ : মহিলা			নাম : সরস্বতী ক্ষেত্রপাল স্বামীর নাম: বুলন ক্ষেত্রপাল বাড়ির নং : n0070 বয়স : 34 লিঙ্গ : মহিলা		
136	DWH2514420	ফটো উপলব্ধ	137	DWH2513497	ফটো উপলব্ধ	138	WB/39/275/438038	ফটো উপলব্ধ
নাম : বুলন ক্ষেত্রপাল পিতার নাম: সুভাষ ক্ষেত্রপাল বাড়ির নং : n0070 বয়স : 39 লিঙ্গ : পুরুষ			নাম : মঞ্জু ক্ষেত্রপাল স্বামীর নাম: সুভাষ ক্ষেত্রপাল বাড়ির নং : n0070 বয়স : 57 লিঙ্গ : মহিলা			নাম : সুভাষ ক্ষেত্রপাল পিতার নাম: মোহন ক্ষেত্রপাল বাড়ির নং : n0070 বয়স : 66 লিঙ্গ : পুরুষ		
139	RPB1196450	ফটো উপলব্ধ	140	WB/39/275/438067	ফটো উপলব্ধ	141	WB/39/275/438012	ফটো উপলব্ধ
নাম : রত্না ক্ষেত্রপাল স্বামীর নাম: পুলক ক্ষেত্রপাল বাড়ির নং : n0069 বয়স : 42 লিঙ্গ : মহিলা			নাম : অঞ্জনা ক্ষেত্রপাল স্বামীর নাম: অলোক ক্ষেত্রপাল বাড়ির নং : n0069 বয়স : 49 লিঙ্গ : মহিলা			নাম : অলোক ক্ষেত্রপাল পিতার নাম: কন্যাবিলাস ক্ষেত্রপাল বাড়ির নং : n0069 বয়স : 55 লিঙ্গ : পুরুষ		
142	WB/39/275/438065	ফটো উপলব্ধ	143	WB/39/275/438059	ফটো উপলব্ধ	144	DWH2744894	ফটো উপলব্ধ
নাম : কাকলী ক্ষেত্রপাল স্বামীর নাম: অশোক ক্ষেত্রপাল বাড়ির নং : n0069 বয়স : 53 লিঙ্গ : মহিলা			নাম : অশোক ক্ষেত্রপাল পিতার নাম: কন্যাবিলাস ক্ষেত্রপাল বাড়ির নং : n0069 বয়স : 61 লিঙ্গ : পুরুষ			নাম : দুর্গা ক্ষেত্রপাল স্বামীর নাম: কন্যাবিলাস ক্ষেত্রপাল বাড়ির নং : n0069 বয়স : 76 লিঙ্গ : মহিলা		
145	WB/39/275/438212	ফটো উপলব্ধ	146	WB/39/275/438524	ফটো উপলব্ধ	147	WB/39/275/438215	ফটো উপলব্ধ
নাম : দুর্গা ক্ষেত্রপাল স্বামীর নাম: অজিত ক্ষেত্রপাল বাড়ির নং : n0088 বয়স : 69 লিঙ্গ : মহিলা			নাম : সূরজ ক্ষেত্রপাল পিতার নাম: অজিত ক্ষেত্রপাল বাড়ির নং : n0088 বয়স : 56 লিঙ্গ : পুরুষ			নাম : দীপা ক্ষেত্রপাল স্বামীর নাম: সূরজ ক্ষেত্রপাল বাড়ির নং : n0088 বয়স : 50 লিঙ্গ : মহিলা		
148	WB/39/275/438781	ফটো উপলব্ধ	149	DWH2657146	ফটো উপলব্ধ	150	RPB1607407	ফটো উপলব্ধ
নাম : নিরোজ ক্ষেত্রপাল পিতার নাম: অজিত ক্ষেত্রপাল বাড়ির নং : n0088 বয়স : 49 লিঙ্গ : পুরুষ			নাম : চীনু ক্ষেত্রপাল স্বামীর নাম: নিরোজ ক্ষেত্রপাল বাড়ির নং : n0088 বয়স : 41 লিঙ্গ : মহিলা			নাম : জয়ন্তু ক্ষেত্রপাল পিতার নাম: সূরজ ক্ষেত্রপাল বাড়ির নং : n0088 বয়স : 33 লিঙ্গ : পুরুষ		

বিধানসভা নির্বাচনক্ষেত্রের নং, নাম : 265-মেয়ারি
ভাগ নং, নাম : 1-পূর্ব নিমো

151 নাম : হেমন্ত ক্ষেত্রপাল পিতার নাম: সুরজ ক্ষেত্রপাল বাড়ির নং : n0088 বয়স : 31 লিঙ্গ : পুরুষ	RPB1707777 ফটো উপলব্ধ	152 নাম : মনু ক্ষেত্রপাল স্বামীর নাম: বিশ্বনাথ ক্ষেত্রপাল বাড়ির নং : n0089 বয়স : 54 লিঙ্গ : মহিলা	WB/39/275/438661 ফটো উপলব্ধ	153 নাম : সুভাষ ক্ষেত্রপাল পিতার নাম: বিশ্বনাথ ক্ষেত্রপাল বাড়ির নং : n0089 বয়স : 32 লিঙ্গ : পুরুষ	RPB1607431 ফটো উপলব্ধ
154 নাম : সুব্রত কেবর্ত পিতার নাম: সুকুমার কেবর্ত বাড়ির নং : n0039 বয়স : 27 লিঙ্গ : পুরুষ	RPB1976687 ফটো উপলব্ধ	155 নাম : মমতাজ বিবি কাজী স্বামীর নাম: আনসার কাজী বাড়ির নং : n0039 বয়স : 55 লিঙ্গ : মহিলা	RPB2192656 ফটো উপলব্ধ	156 নাম : আব্দুল খালেক কাজী পিতার নাম: আনসার কাজী বাড়ির নং : n0039 বয়স : 40 লিঙ্গ : পুরুষ	RPB1429265 ফটো উপলব্ধ
157 নাম : পিয়ানুর বিবি কাজী স্বামীর নাম: মনসুর আলি কাজী বাড়ির নং : n0039 বয়স : 47 লিঙ্গ : মহিলা	DWH1940717 ফটো উপলব্ধ	158 নাম : সোহরাব আলী কাজী পিতার নাম: আনসার কাজী বাড়ির নং : n0039 বয়স : 35 লিঙ্গ : পুরুষ	RPB1429257 ফটো উপলব্ধ	159 নাম : কাজী ইমরান পিতার নাম: আনোয়ার কাজী বাড়ির নং : n0039 বয়স : 31 লিঙ্গ : পুরুষ	RPB1707926 ফটো উপলব্ধ
160 নাম : আমিরুল কাজী পিতার নাম: আনোয়ার কাজী বাড়ির নং : n0039 বয়স : 34 লিঙ্গ : পুরুষ	RPB1429299 ফটো উপলব্ধ	161 নাম : আজমিরা কাজী স্বামীর নাম: আনোয়ার কাজী বাড়ির নং : n0039 বয়স : 53 লিঙ্গ : মহিলা	WB/39/275/438462 ফটো উপলব্ধ	162 নাম : আনোয়ার কাজী পিতার নাম: হবিবুর কাজী বাড়ির নং : n0039 বয়স : 58 লিঙ্গ : পুরুষ	WB/39/275/438625 ফটো উপলব্ধ
163 নাম : লিপিকা কাজী পিতার নাম: সামসের কাজী বাড়ির নং : এন0040 বয়স : 25 লিঙ্গ : মহিলা	RPB2139954 ফটো উপলব্ধ	164 নাম : কাজী আখতার আলি পিতার নাম: কাজী হবিবুর রহমান বাড়ির নং : n0039 বয়স : 51 লিঙ্গ : পুরুষ	WB/39/275/438429 ফটো উপলব্ধ	165 নাম : আনোয়ার বিবি খাতুন স্বামীর নাম: সামসুজ্জহা কাজী বাড়ির নং : n0040 বয়স : 43 লিঙ্গ : মহিলা	RPB1293638 ফটো উপলব্ধ
166 নাম : মোসেনা বিবি কাজী স্বামীর নাম: গফফার কাজী বাড়ির নং : n0040 বয়স : 68 লিঙ্গ : মহিলা	WB/39/275/438459 ফটো উপলব্ধ	167 নাম : সামসের আলি কাজী পিতার নাম: গফফার কাজী বাড়ির নং : n0040 বয়স : 53 লিঙ্গ : পুরুষ	WB/39/275/438138 ফটো উপলব্ধ	168 নাম : আসরফ আলি কাজী পিতার নাম: গফফার কাজী বাড়ির নং : n0040 বয়স : 49 লিঙ্গ : পুরুষ	DWH2744852 ফটো উপলব্ধ
169 নাম : তাজমিরা বিবি কাজী স্বামীর নাম: সামসের কাজী বাড়ির নং : n0040 বয়স : 49 লিঙ্গ : মহিলা	DWH0870535 ফটো উপলব্ধ	170 নাম : সামসুজ্জহা কাজী পিতার নাম: আব্দুল গফফার কাজী বাড়ির নং : n0040 বয়স : 47 লিঙ্গ : পুরুষ	RPB0544239 ফটো উপলব্ধ	171 নাম : নূর আলম কাজী পিতার নাম: আব্দুল গফফার কাজী বাড়ির নং : n0040 বয়স : 43 লিঙ্গ : পুরুষ	RPB0544247 ফটো উপলব্ধ
172 নাম : জরিনাবিবি কাজী স্বামীর নাম: হবিবুর কাজী বাড়ির নং : n0039 বয়স : 78 লিঙ্গ : মহিলা	WB/39/275/438460 ফটো উপলব্ধ	173 নাম : মনসুর আলি কাজী পিতার নাম: হবিবুর কাজী বাড়ির নং : n0039 বয়স : 53 লিঙ্গ : পুরুষ	WB/39/275/438672 ফটো উপলব্ধ	174 নাম : কাজী আনসার আলি পিতার নাম: কাজী হবিবুর রহমান বাড়ির নং : n0039 বয়স : 63 লিঙ্গ : পুরুষ	WB/39/275/438725 ফটো উপলব্ধ
175 নাম : সাবির আলি পিতার নাম: কাজী বদরোজ্জা আলি বাড়ির নং : এন0039 বয়স : 42 লিঙ্গ : পুরুষ	RPB2402634 ফটো উপলব্ধ	176 নাম : মহতারা বিবি স্বামীর নাম: কাজী আকতার আলী বাড়ির নং : n0039 বয়স : 43 লিঙ্গ : মহিলা	DWH2513422 ফটো উপলব্ধ	177 নাম : আয়েশা সুলতানা পিতার নাম: কাজী আখতার আলী বাড়ির নং : এন0039 বয়স : 23 লিঙ্গ : মহিলা	RPB2334589 ফটো উপলব্ধ
178 নাম : সাবিনা খাতুন স্বামীর নাম: কাজী বদরোজ্জা আলী বাড়ির নং : এন0039 বয়স : 42 লিঙ্গ : মহিলা	RPB2140218 ফটো উপলব্ধ	179 নাম : শূন্যতারা বেগম স্বামীর নাম: আসরফ আলি কাজী বাড়ির নং : n0040 বয়স : 41 লিঙ্গ : মহিলা	RPB1293620 ফটো উপলব্ধ	180 নাম : ছালিমা খাতুন স্বামীর নাম: নূর আলম কাজী বাড়ির নং : n0040 বয়স : 44 লিঙ্গ : মহিলা	RPB1293646 ফটো উপলব্ধ



181 নাম : রাহুল দাস পিতার নাম: রনজিত দাস বাড়ির নং : এল000 বয়স : 25 লিঙ্গ : পুরুষ	RPB2140242 ফটো উপলব্ধ	182 নাম : রীতা কৈবর্ত স্বামীর নাম: সুকুমার কৈবর্ত বাড়ির নং : n0022 বয়স : 50 লিঙ্গ : মহিলা	WB/39/275/438282 ফটো উপলব্ধ	183 নাম : শ্রীকান্ত কৈবর্ত পিতার নাম: তাপস কৈবর্ত বাড়ির নং : n0022 বয়স : 35 লিঙ্গ : পুরুষ	RPB1293570 ফটো উপলব্ধ
184 নাম : মনোজ কৈবর্ত পিতার নাম: মিলন কুমার কৈবর্ত বাড়ির নং : n0023 বয়স : 32 লিঙ্গ : পুরুষ	RPB1511732 ফটো উপলব্ধ	185 নাম : মিনতী কৈবর্ত স্বামীর নাম: রতন কৈবর্ত বাড়ির নং : n0025 বয়স : 69 লিঙ্গ : মহিলা	WB/39/275/438281 ফটো উপলব্ধ	186 নাম : রাজু কৈবর্ত পিতার নাম: রতন কৈবর্ত বাড়ির নং : n0025 বয়স : 51 লিঙ্গ : পুরুষ	WB/39/275/438755 ফটো উপলব্ধ
187 নাম : অনু কৈবর্ত স্বামীর নাম: রাজু কৈবর্ত বাড়ির নং : n0025 বয়স : 47 লিঙ্গ : মহিলা	DWH1940675 ফটো উপলব্ধ	188 নাম : কেতকী কৈবর্ত স্বামীর নাম: পাঁচগোপাল কৈবর্ত বাড়ির নং : n0026 বয়স : 82 লিঙ্গ : মহিলা	WB/39/275/438677 ফটো উপলব্ধ	189 নাম : জ্যোত্স্না কৈবর্ত স্বামীর নাম: সমীর কৈবর্ত বাড়ির নং : n0026 বয়স : 52 লিঙ্গ : মহিলা	WB/39/275/438297 ফটো উপলব্ধ
190 নাম : কাশিনাথ কৈবর্ত পিতার নাম: দুর্গাপদ কৈবর্ত বাড়ির নং : n0028 বয়স : 54 লিঙ্গ : পুরুষ	WB/39/275/438505 ফটো উপলব্ধ	191 নাম : শ্যামলী কৈবর্ত স্বামীর নাম: কাশীনাথ কৈবর্ত বাড়ির নং : n0028 বয়স : 46 লিঙ্গ : মহিলা	WB/39/275/438504 ফটো উপলব্ধ	192 নাম : রানু পাল স্বামীর নাম: নটু পাল বাড়ির নং : n0025 বয়স : 28 লিঙ্গ : মহিলা	RPB1894328 ফটো উপলব্ধ
193 নাম : রিজু কৈবর্ত পিতার নাম: রাজু কৈবর্ত বাড়ির নং : এন0025 বয়স : 20 লিঙ্গ : পুরুষ	RPB2542504 ফটো উপলব্ধ	194 নাম : সুপর্ণা কৈবর্ত স্বামীর নাম: মিলন কৈবর্ত বাড়ির নং : n0023 বয়স : 58 লিঙ্গ : মহিলা	RPB2512069 ফটো উপলব্ধ	195 নাম : মিলন কুমার কৈবর্ত পিতার নাম: মদন কৈবর্ত বাড়ির নং : n0023 বয়স : 62 লিঙ্গ : পুরুষ	RPB2511988 ফটো উপলব্ধ
196 নাম : সুকুমার কৈবর্ত পিতার নাম: পঞ্চানন কৈবর্ত বাড়ির নং : n0022 বয়স : 53 লিঙ্গ : পুরুষ	WB/39/275/438529 ফটো উপলব্ধ	197 নাম : কৃষ্ণা কৈবর্ত স্বামীর নাম: তাপস কৈবর্ত বাড়ির নং : n0022 বয়স : 54 লিঙ্গ : মহিলা	WB/39/275/438284 ফটো উপলব্ধ	198 নাম : তাপস কৈবর্ত পিতার নাম: পঞ্চানন কৈবর্ত বাড়ির নং : n0022 বয়স : 58 লিঙ্গ : পুরুষ	WB/39/275/438323 ফটো উপলব্ধ
199 নাম : মানসী কৈবর্ত পিতার নাম: কার্তিক কৈবর্ত বাড়ির নং : n0020 বয়স : 37 লিঙ্গ : মহিলা	RPB0544486 ফটো উপলব্ধ	200 নাম : রেখা কৈবর্ত স্বামীর নাম: কার্তিক কৈবর্ত বাড়ির নং : n0020 বয়স : 63 লিঙ্গ : মহিলা	WB/39/275/438426 ফটো উপলব্ধ	201 নাম : সমীর কৈবর্ত পিতার নাম: পাঁচগোপাল কৈবর্ত বাড়ির নং : n0026 বয়স : 56 লিঙ্গ : পুরুষ	WB/39/275/438448 ফটো উপলব্ধ
202 নাম : উত্তম কুমার কৈবর্ত পিতার নাম: শান্তি কৈবর্ত বাড়ির নং : n0027 বয়স : 58 লিঙ্গ : পুরুষ	RPB2460228 ফটো উপলব্ধ	203 নাম : শুভঙ্কর কৈবর্ত পিতার নাম: উত্তম কুমার কৈবর্ত বাড়ির নং : n0027 বয়স : 31 লিঙ্গ : পুরুষ	RPB1607316 ফটো উপলব্ধ	204 নাম : কাকলী কৈবর্ত স্বামীর নাম: উত্তম কুমার কৈবর্ত বাড়ির নং : n0027 বয়স : 49 লিঙ্গ : মহিলা	RPB2459634 ফটো উপলব্ধ
205 নাম : অর্পিতা কৈবর্ত স্বামীর নাম: শ্রীকান্ত কৈবর্ত বাড়ির নং : n0140 বয়স : 32 লিঙ্গ : মহিলা	RPB1612746 ফটো উপলব্ধ	206 নাম : অরিজ সাধুখাঁ পিতার নাম: রাধাগোবিন্দ সাধুখাঁ বাড়ির নং : N0003 বয়স : 26 লিঙ্গ : পুরুষ	RPB2046613 ফটো উপলব্ধ	207 নাম : প্রাঞ্জল খাঁ পিতার নাম: জয়ন্ত খাঁ বাড়ির নং : n0003 বয়স : 27 লিঙ্গ : পুরুষ	RPB2007268 ফটো উপলব্ধ
208 নাম : ব্রজেন ধর্মতর পিতার নাম: কালিপদ ধর্মতর বাড়ির নং : উল্লাস বয়স : পুরুষ	XGZ1457506 ফটো উপলব্ধ	209 নাম : জয়ন্ত খাঁ পিতার নাম: চন্ডীচরণ খাঁ বাড়ির নং : n0003 বয়স : 67 লিঙ্গ : পুরুষ	WB/39/275/438413 ফটো উপলব্ধ	210 নাম : রাধা গোবিন্দ সাধুখাঁ পিতার নাম: গোপাল সাধুখাঁ বাড়ির নং : n0003 বয়স : 52 লিঙ্গ : পুরুষ	RPB2447274 ফটো উপলব্ধ

211 নাম : কার্তিক খাঁড়া পিতার নাম: মদন খাঁড়া বাড়ির নং : n0066 বয়স : 35 লিঙ্গ : পুরুষ	RPB1293752 ফটো উপলব্ধ	212 নাম : অন্নপূর্ণা খাঁড়া স্বামীর নাম: মদন খাঁড়া বাড়ির নং : n0066 বয়স : 56 লিঙ্গ : মহিলা	WB/39/275/438667 ফটো উপলব্ধ	213 নাম : মদন খাঁড়া পিতার নাম: এককড়ি খাঁড়া বাড়ির নং : n0066 বয়স : 63 লিঙ্গ : পুরুষ	WB/39/275/438665 ফটো উপলব্ধ
214 নাম : শ্রীকান্ত খাঁড়া পিতার নাম: পঞ্চানন খাঁড়া বাড়ির নং : n0066 বয়স : 38 লিঙ্গ : পুরুষ	DWH2831279 ফটো উপলব্ধ	215 নাম : জ্যোত্স্না খাঁড়া স্বামীর নাম: পঞ্চানন খাঁড়া বাড়ির নং : n0066 বয়স : 61 লিঙ্গ : মহিলা	WB/39/275/438721 ফটো উপলব্ধ	216 নাম : পঞ্চানন খাঁড়া পিতার নাম: এককড়ি খাঁড়া বাড়ির নং : n0066 বয়স : 68 লিঙ্গ : পুরুষ	WB/39/275/438468 ফটো উপলব্ধ
217 নাম : অভিজিত ঘোষ পিতার নাম: প্রদ্যুত ঘোষ বাড়ির নং : n0065 বয়স : 48 লিঙ্গ : পুরুষ	DWH1700145 ফটো উপলব্ধ	218 নাম : প্রদ্যুতকুমার ঘোষ পিতার নাম: জনেন্দ্র ঘোষ বাড়ির নং : n0065 বয়স : 80 লিঙ্গ : পুরুষ	WB/39/275/438099 ফটো উপলব্ধ	219 নাম : কমলা ঘোষ স্বামীর নাম: মহাদেব ঘোষ বাড়ির নং : n0055 বয়স : 73 লিঙ্গ : মহিলা	WB/39/275/438040 ফটো উপলব্ধ
220 নাম : স্বপ্না ঘোষ স্বামীর নাম: সনৎ ঘোষ বাড়ির নং : n0009 বয়স : 53 লিঙ্গ : মহিলা	DWH0079236 ফটো উপলব্ধ	221 নাম : সনৎ ঘোষ পিতার নাম: বিমল ঘোষ বাড়ির নং : n0009 বয়স : 57 লিঙ্গ : পুরুষ	WB/39/275/438479 ফটো উপলব্ধ	222 নাম : কম্পনা ঘোষ স্বামীর নাম: অসিম ঘোষ বাড়ির নং : n0009 বয়স : 54 লিঙ্গ : মহিলা	WB/39/275/438104 ফটো উপলব্ধ
223 নাম : অসিম ঘোষ পিতার নাম: বিমল ঘোষ বাড়ির নং : n0009 বয়স : 63 লিঙ্গ : পুরুষ	WB/39/275/438092 ফটো উপলব্ধ	224 নাম : মাধবী ঘোষ স্বামীর নাম: অশোক ঘোষ বাড়ির নং : n0008 বয়স : 54 লিঙ্গ : মহিলা	RPB2162584 ফটো উপলব্ধ	225 নাম : অশোক ঘোষ পিতার নাম: কালীকৃষ্ণ ঘোষ বাড়ির নং : n0008 বয়স : 62 লিঙ্গ : পুরুষ	RPB2162592 ফটো উপলব্ধ
226 নাম : রেখা ঘোষ স্বামীর নাম: মনোরঞ্জন ঘোষ বাড়ির নং : n0008 বয়স : 67 লিঙ্গ : মহিলা	WB/39/275/438154 ফটো উপলব্ধ	227 নাম : মনোরঞ্জন ঘোষ পিতার নাম: কালীকৃষ্ণ ঘোষ বাড়ির নং : n0008 বয়স : 85 লিঙ্গ : পুরুষ	WB/39/275/438098 ফটো উপলব্ধ	228 নাম : অর্পিতা ঘোষ স্বামীর নাম: তাপসকুমার ঘোষ বাড়ির নং : n0004 বয়স : 46 লিঙ্গ : মহিলা	DWH1940865 ফটো উপলব্ধ
229 নাম : তাপস কুমার ঘোষ পিতার নাম: বিশ্বনাথ ঘোষ বাড়ির নং : n0004 বয়স : 61 লিঙ্গ : পুরুষ	RPB2576619 ফটো উপলব্ধ	230 নাম : অরিন্দম ঘোষ পিতার নাম: সুনীল কুমার ঘোষ বাড়ির নং : এন000 বয়স : 26 লিঙ্গ : পুরুষ	RPB2102218 ফটো উপলব্ধ	231 নাম : মহাদেব ঘোষ পিতার নাম: ধীরেন্দ্র মোহন ঘোষ বাড়ির নং : n0055 বয়স : 83 লিঙ্গ : পুরুষ	WB/39/275/438002 ফটো উপলব্ধ
232 নাম : মদনিকা ঘোষ স্বামীর নাম: প্রভাস ঘোষ বাড়ির নং : n0061 বয়স : 67 লিঙ্গ : মহিলা	RPB2458560 ফটো উপলব্ধ	233 নাম : শর্মিলা ঘোষ স্বামীর নাম: মনোজিত ঘোষ বাড়ির নং : এন0065 বয়স : 28 লিঙ্গ : মহিলা	UWX1813328 ফটো উপলব্ধ	234 নাম : রতন ঘোষ পিতার নাম: তারাপদ ঘোষ বাড়ির নং : n0067 বয়স : 63 লিঙ্গ : পুরুষ	DWH1700764 ফটো উপলব্ধ
235 নাম : শুভা ঘোষ স্বামীর নাম: অভিজিৎ ঘোষ বাড়ির নং : n0065 বয়স : 39 লিঙ্গ : মহিলা	RPB1293745 ফটো উপলব্ধ	236 নাম : সায়নী ঘোষ স্বামীর নাম: শুভজিৎ ঘোষ বাড়ির নং : n0065 বয়স : 33 লিঙ্গ : মহিলা	YUP1933027 ফটো উপলব্ধ	237 নাম : শুভজিৎ ঘোষ পিতার নাম: প্রদ্যুত কুমার ঘোষ বাড়ির নং : n0065 বয়স : 44 লিঙ্গ : পুরুষ	DWH1948777 ফটো উপলব্ধ
238 নাম : মনোজিত ঘোষ পিতার নাম: প্রদ্যুত কুমার ঘোষ বাড়ির নং : n0065 বয়স : 41 লিঙ্গ : পুরুষ	DWH2513588 ফটো উপলব্ধ	239 নাম : অমিতা ঘোষ স্বামীর নাম: রতন ঘোষ বাড়ির নং : n0055 বয়স : 58 লিঙ্গ : মহিলা	WB/39/275/438136 ফটো উপলব্ধ	240 নাম : অরিজিৎ দাস পিতার নাম: শ্যামল কুমার দাস বাড়ির নং : N0055 বয়স : 24 লিঙ্গ : পুরুষ	RPB2276467 ফটো উপলব্ধ



241 নাম : অঙ্কনা ঘোষ পিতার নাম: তাপস কুমার ঘোষ বাড়ির নং : N0004 বয়স : 25 লিঙ্গ : মহিলা	RPB2276608 ফটো উপলব্ধ	242 নাম : লক্ষ্মন চন্দ্র ঘোষ পিতার নাম: মনিমোহন ঘোষ বাড়ির নং : n0132 বয়স : 66 লিঙ্গ : পুরুষ	WB/39/275/261014 ফটো উপলব্ধ	243 নাম : পম্পা ঘোষ স্বামীর নাম: মানস ঘোষ বাড়ির নং : n0067 বয়স : 45 লিঙ্গ : মহিলা	DWH2513570 ফটো উপলব্ধ
244 নাম : মানসকুমার ঘোষ পিতার নাম: বিমলেন্দু ঘোষ বাড়ির নং : n0067 বয়স : 52 লিঙ্গ : পুরুষ	WB/39/275/438778 ফটো উপলব্ধ	245 নাম : রাজেশ ঘোষ পিতার নাম: রতন ঘোষ বাড়ির নং : n0067 বয়স : 32 লিঙ্গ : পুরুষ	RPB1843721 ফটো উপলব্ধ	246 নাম : পুষ্পিতা ঘোষ পিতার নাম: মানস কুমার ঘোষ বাড়ির নং : N00 বয়স : 24 লিঙ্গ : মহিলা	RPB2247153 ফটো উপলব্ধ
247 নাম : পার্থিব ঘোষ পিতার নাম: সনত ঘোষ বাড়ির নং : এন008 বয়স : 22 লিঙ্গ : পুরুষ	RPB2402675 ফটো উপলব্ধ	Q 248 নাম : প্রতীমা তুরী স্বামীর নাম: শিবচরণ তুরী বাড়ির নং : বয়স : 74 লিঙ্গ : মহিলা	RPB1293943 ফটো উপলব্ধ	249 নাম : সুস্মিতা তিওয়ারি পিতার নাম: সুনীল তেওয়ারি বাড়ির নং : এন000 বয়স : 21 লিঙ্গ : মহিলা	RPB2477339 ফটো উপলব্ধ
250 নাম : সুনীল তেওয়ারী পিতার নাম: অখেলানন্দ তেওয়ারী বাড়ির নং : এন000 বয়স : 46 লিঙ্গ : পুরুষ	RPB1331933 ফটো উপলব্ধ	251 নাম : মঞ্জু তেওয়ারী স্বামীর নাম: সুনীল তেওয়ারী বাড়ির নং : এন000 বয়স : 40 লিঙ্গ : মহিলা	RPB1331941 ফটো উপলব্ধ	252 নাম : কৈলাশ দাস পিতার নাম: বাপ্পা দাস বাড়ির নং : এন0132 বয়স : 21 লিঙ্গ : পুরুষ	RPB2477370 ফটো উপলব্ধ
253 নাম : দীপ্তি দাস স্বামীর নাম: দেবব্রত দাস বাড়ির নং : এন000 বয়স : 24 লিঙ্গ : মহিলা	RPB2501211 ফটো উপলব্ধ	254 নাম : রকি দাস পিতার নাম: মনিন্দ্র দাস বাড়ির নং : এন0038 বয়স : 22 লিঙ্গ : পুরুষ	RPB2402642 ফটো উপলব্ধ	255 নাম : ধীরাঙ্গ দাস পিতার নাম: ধীমান দাস বাড়ির নং : এন0034 বয়স : 22 লিঙ্গ : পুরুষ	RPB2402667 ফটো উপলব্ধ
256 নাম : সুনীল দাস পিতার নাম: নারায়ন দাস বাড়ির নং : n0029 বয়স : 67 লিঙ্গ : পুরুষ	RPB2399764 ফটো উপলব্ধ	257 নাম : বিভাস্তা দাস পিতার নাম: ধীমান দাস বাড়ির নং : N00 বয়স : 26 লিঙ্গ : মহিলা	RPB2247104 ফটো উপলব্ধ	258 নাম : রেনুকা দাস স্বামীর নাম: রনজিত দাস বাড়ির নং : n0035 বয়স : 79 লিঙ্গ : মহিলা	WB/39/275/438319 ফটো উপলব্ধ
259 নাম : লিপিকা দাস স্বামীর নাম: ধীমান দাস বাড়ির নং : n0034 বয়স : 54 লিঙ্গ : মহিলা	DWH2513596 ফটো উপলব্ধ	260 নাম : ধীমান দাস পিতার নাম: অজিত কুমার দাস বাড়ির নং : n0034 বয়স : 60 লিঙ্গ : পুরুষ	WB/39/275/438011 ফটো উপলব্ধ	261 নাম : টুকটুকি দাস স্বামীর নাম: প্রশান্ত দাস বাড়ির নং : নং00 বয়স : 36 লিঙ্গ : মহিলা	UWX1220409 ফটো উপলব্ধ
262 নাম : প্রশান্ত দাস পিতার নাম: সুনীল দাস বাড়ির নং : n0029 বয়স : 38 লিঙ্গ : পুরুষ	RPB1429224 ফটো উপলব্ধ	263 নাম : সীমা দাস স্বামীর নাম: সুশান্ত দাস বাড়ির নং : n0029 বয়স : 35 লিঙ্গ : মহিলা	YWL1348606 ফটো উপলব্ধ	264 নাম : সুশান্ত দাস পিতার নাম: সুনীল দাস বাড়ির নং : n0029 বয়স : 41 লিঙ্গ : পুরুষ	DWH2513620 ফটো উপলব্ধ
265 নাম : আরতি দাস স্বামীর নাম: সুনীল দাস বাড়ির নং : n0029 বয়স : 57 লিঙ্গ : মহিলা	RPB2513125 ফটো উপলব্ধ	266 নাম : যশী দাস স্বামীর নাম: মনিন্দ্র দাস বাড়ির নং : n0038 বয়স : 45 লিঙ্গ : মহিলা	DWH2831311 ফটো উপলব্ধ	267 নাম : কল্পল দাস পিতার নাম: কিংকর প্রসাদ দাস বাড়ির নং : N110 বয়স : 24 লিঙ্গ : পুরুষ	RPB2247161 ফটো উপলব্ধ
268 নাম : দিলীপ কুমার দাস পিতার নাম: রনজিত দাস বাড়ির নং : n0035 বয়স : 64 লিঙ্গ : পুরুষ	WB/39/275/438188 ফটো উপলব্ধ	269 নাম : দেবব্রত দাস পিতার নাম: দিলীপ কুমার দাস বাড়ির নং : n0035 বয়স : 33 লিঙ্গ : পুরুষ	RPB1511716 ফটো উপলব্ধ	270 নাম : চন্দ্রা দাস স্বামীর নাম: দিলীপ কুমার দাস বাড়ির নং : n0035 বয়স : 54 লিঙ্গ : মহিলা	WB/39/275/438320 ফটো উপলব্ধ



271	DWH2513604	ফটো উপলব্ধ	272	RPB1511765	ফটো উপলব্ধ	273	RPB2415602	ফটো উপলব্ধ
নাম : সুকান্ত দাস পিতার নাম: অনিল দাস বাড়ির নং : n0038 বয়স : 43 লিঙ্গ : পুরুষ			নাম : হেমন্ত দাস পিতার নাম: কেষ্ট দাস বাড়ির নং : n0038 বয়স : 34 লিঙ্গ : পুরুষ			নাম : সূতপা কৈবর্গ্য স্বামীর নাম: শুভঙ্কর কৈবর্গ্য বাড়ির নং : 0029 বয়স : 23 লিঙ্গ : মহিলা		
274	RPB1976745	ফটো উপলব্ধ	275	RPB1894377	ফটো উপলব্ধ	Q 276	RPB1894369	ফটো উপলব্ধ
নাম : মৌমিতা ফেরুপাল স্বামীর নাম: হেমন্ত ফেরুপাল বাড়ির নং : n0035 বয়স : 28 লিঙ্গ : মহিলা			নাম : বিশুজিৎ পাকড়ে পিতার নাম: বিষ্ণুপদ পাকড়ে বাড়ির নং : n0110 বয়স : 28 লিঙ্গ : পুরুষ			নাম : অভিষেক পরামানিক পিতার নাম: খোকন পরামানিক বাড়ির নং : বয়স : 28 লিঙ্গ : পুরুষ		
277	RPB1976679	ফটো উপলব্ধ	278	WB/39/275/438671	ফটো উপলব্ধ	279	RPB1196534	ফটো উপলব্ধ
নাম : ঝনু ফেরুপাল পিতার নাম: মিলন ফেরুপাল বাড়ির নং : n0035 বয়স : 28 লিঙ্গ : পুরুষ			নাম : কৃষ্ণা দাস স্বামীর নাম: অশোক দাস বাড়ির নং : n0051 বয়স : 53 লিঙ্গ : মহিলা			নাম : লাবন্যময়ী দাস স্বামীর নাম: কিঙ্কর প্রসাদ দাস বাড়ির নং : n0109 বয়স : 47 লিঙ্গ : মহিলা		
280	RPB1196542	ফটো উপলব্ধ	281	DWH2657617	ফটো উপলব্ধ	282	DWH2657625	ফটো উপলব্ধ
নাম : কিংকর প্রসাদ দাস পিতার নাম: সনাতন দাস বাড়ির নং : n0110 বয়স : 49 লিঙ্গ : পুরুষ			নাম : হারাধন দাস পিতার নাম: ক্ষুদিরাম দাস বাড়ির নং : n0133 বয়স : 60 লিঙ্গ : পুরুষ			নাম : দীপা দাস স্বামীর নাম: হারাধন দাস বাড়ির নং : n0134 বয়স : 55 লিঙ্গ : মহিলা		
283	DWH2657633	ফটো উপলব্ধ	284	DWH2657641	ফটো উপলব্ধ	285	DWH2893907	ফটো উপলব্ধ
নাম : বাপ্পা দাস পিতার নাম: হারাধন দাস বাড়ির নং : n0135 বয়স : 39 লিঙ্গ : পুরুষ			নাম : অঞ্জলী দাস স্বামীর নাম: বাপ্পা দাস বাড়ির নং : n0136 বয়স : 39 লিঙ্গ : মহিলা			নাম : অরূপ দাস পিতার নাম: হারাধন দাস বাড়ির নং : n0137 বয়স : 37 লিঙ্গ : পুরুষ		
286	RPB1763937	ফটো উপলব্ধ	287	WB/39/275/438491	ফটো উপলব্ধ	288	DWH1700152	ফটো উপলব্ধ
নাম : কেয়া দাস স্বামীর নাম: সুকান্ত দাস বাড়ির নং : n0038 বয়স : 36 লিঙ্গ : মহিলা			নাম : অর্চনা দাস স্বামীর নাম: অনিল দাস বাড়ির নং : n0038 বয়স : 61 লিঙ্গ : মহিলা			নাম : রেখা দাস স্বামীর নাম: অশোক দাস বাড়ির নং : n0035 বয়স : 47 লিঙ্গ : মহিলা		
289	RPB2136893	ফটো উপলব্ধ	290	RPB2152049	ফটো উপলব্ধ	291	DWH0871988	ফটো উপলব্ধ
নাম : মহাদেব দাস পিতার নাম: মণিন্দ্র দাস বাড়ির নং : এন0038 বয়স : 25 লিঙ্গ : পুরুষ			নাম : অরিতা দাস পিতার নাম: অশোক দাস বাড়ির নং : নিমো বয়স : 25 লিঙ্গ : মহিলা			নাম : অশোক দাস পিতার নাম: নারায়ণ দাস বাড়ির নং : N0038 বয়স : 55 লিঙ্গ : পুরুষ		
292	WB/39/275/438559	ফটো উপলব্ধ	293	RPB2533628	ফটো উপলব্ধ	294	RPB2543171	ফটো উপলব্ধ
নাম : অশোক দাস পিতার নাম: রনজিৎ দাস বাড়ির নং : n0035 বয়স : 60 লিঙ্গ : পুরুষ			নাম : মন্দিরা ফেরুপাল স্বামীর নাম: ঝনু ফেরুপাল বাড়ির নং : এন0091 বয়স : 23 লিঙ্গ : মহিলা			নাম : অনুপ কুমার দাস পিতার নাম: অশোক দাস বাড়ির নং : এন0035 বয়স : 20 লিঙ্গ : পুরুষ		
295	RPB1293729	ফটো উপলব্ধ	296	WB/39/275/438801	ফটো উপলব্ধ	297	WB/39/275/438676	ফটো উপলব্ধ
নাম : শান্তনু দাস পিতার নাম: রবীন্দ্রনাথ দাস বাড়ির নং : n0051 বয়স : 35 লিঙ্গ : পুরুষ			নাম : জয়ন্তী দাস স্বামীর নাম: রবীন্দ্রনাথ দাস বাড়ির নং : n0051 বয়স : 54 লিঙ্গ : মহিলা			নাম : রবীন্দ্রনাথ দাস পিতার নাম: নারায়ণ দাস বাড়ির নং : n0051 বয়স : 56 লিঙ্গ : পুরুষ		
298	RVU1611433	ফটো উপলব্ধ	299	RPB1293612	ফটো উপলব্ধ	300	RPB1763945	ফটো উপলব্ধ
নাম : অর্পিতা দাস স্বামীর নাম: অতনু দাস বাড়ির নং : n0038 বয়স : 33 লিঙ্গ : মহিলা			নাম : অতনু দাস পিতার নাম: অশোক দাস বাড়ির নং : n0038 বয়স : 34 লিঙ্গ : পুরুষ			নাম : শ্বেতধনী দাস স্বামীর নাম: কেষ্ট দাস বাড়ির নং : n0038 বয়স : 52 লিঙ্গ : মহিলা		



301 নাম : মনিন্দ্র দাস পিতার নাম: নারায়ন দাস বাড়ির নং : n0038 বয়স : 55 লিঙ্গ : পুরুষ	DWH2513612 ফটো উপলব্ধ	302 নাম : বিউটি দাস পিতার নাম: অশোক দাস বাড়ির নং : n0038 বয়স : 30 লিঙ্গ : মহিলা	RPB1707892 ফটো উপলব্ধ	303 নাম : পুষ্প দাস স্বামীর নাম: অশোক দাস বাড়ির নং : n0038 বয়স : 55 লিঙ্গ : মহিলা	WB/39/275/438616 ফটো উপলব্ধ
304 নাম : সোমা দেবনাথ স্বামীর নাম: রাজকুমার দেবনাথ বাড়ির নং : n0127 বয়স : 41 লিঙ্গ : মহিলা	RPB1429182 ফটো উপলব্ধ	305 নাম : রবীন্দ্র দেবনাথ পিতার নাম: রাইমোহন দেবনাথ বাড়ির নং : n0139 বয়স : 73 লিঙ্গ : পুরুষ	RPB1429463 ফটো উপলব্ধ	306 নাম : রাজকুমার দেবনাথ পিতার নাম: রবীন্দ্র দেবনাথ বাড়ির নং : n0129 বয়স : 48 লিঙ্গ : পুরুষ	RPB1429240 ফটো উপলব্ধ
307 নাম : শুকতারা দেবনাথ পিতার নাম: রাজকুমার দেবনাথ বাড়ির নং : এন0128 বয়স : 20 লিঙ্গ : মহিলা	RPB2532109 ফটো উপলব্ধ	308 নাম : সোমা নন্দী মন্ডল স্বামীর নাম: প্রান্তিক মন্ডল বাড়ির নং : N0000 বয়স : 28 লিঙ্গ : মহিলা	RPB1867530 ফটো উপলব্ধ	309 নাম : পিঙ্কি পন্ডিড স্বামীর নাম: বিনয় পন্ডিড বাড়ির নং : n0156 বয়স : 30 লিঙ্গ : মহিলা	RPB1936624 ফটো উপলব্ধ
310 নাম : বিনয় পন্ডিড পিতার নাম: রামচন্দ্র পন্ডিড বাড়ির নং : n0155 বয়স : 36 লিঙ্গ : পুরুষ	RPB1377308 ফটো উপলব্ধ	311 নাম : জয় পরামানিক পিতার নাম: বিপদ তরন পরামানিক বাড়ির নং : এন00 বয়স : 23 লিঙ্গ : পুরুষ	RPB2334548 ফটো উপলব্ধ	312 নাম : মিনতী পরামানিক স্বামীর নাম: খোকন পরামানিক বাড়ির নং : n0053 বয়স : 51 লিঙ্গ : মহিলা	WB/39/275/438476 ফটো উপলব্ধ
313 নাম : বন্দনা পরামানিক স্বামীর নাম: কেষ্ট পরামানিক বাড়ির নং : n0053 বয়স : 47 লিঙ্গ : মহিলা	DWH1940642 ফটো উপলব্ধ	314 নাম : অনিল পরামানিক পিতার নাম: পঞ্চনন পরামানিক বাড়ির নং : n0052 বয়স : 71 লিঙ্গ : পুরুষ	WB/39/275/438609 ফটো উপলব্ধ	315 নাম : সৃষ্টি পরামানিক পিতার নাম: সিদ্ধেশ্বর পরামানিক বাড়ির নং : n0052 বয়স : 42 লিঙ্গ : পুরুষ	DWH2378644 ফটো উপলব্ধ
316 নাম : বিপদ তারন পরামানিক পিতার নাম: সিদ্ধেশ্বর পরামানিক বাড়ির নং : n0052 বয়স : 46 লিঙ্গ : পুরুষ	DWH2514446 ফটো উপলব্ধ	317 নাম : সাবিত্রী পরামানিক স্বামীর নাম: সিদ্ধেশ্বর পরামানিক বাড়ির নং : n0052 বয়স : 70 লিঙ্গ : মহিলা	WB/39/275/438477 ফটো উপলব্ধ	318 নাম : সরস্বতী পরামানিক স্বামীর নাম: প্রবীর পরামানিক বাড়ির নং : n0053 বয়স : 51 লিঙ্গ : মহিলা	WB/39/275/438644 ফটো উপলব্ধ
319 নাম : প্রবীর পরামানিক পিতার নাম: সিদ্ধেশ্বর পরামানিক বাড়ির নং : n0053 বয়স : 56 লিঙ্গ : পুরুষ	DWH0872150 ফটো উপলব্ধ	320 নাম : খোকন পরামানিক পিতার নাম: সিদ্ধেশ্বর পরামানিক বাড়ির নং : n0053 বয়স : 59 লিঙ্গ : পুরুষ	WB/39/275/438673 ফটো উপলব্ধ	321 নাম : টুম্পা পরামানিক স্বামীর নাম: বিপদতারন পরামানিক বাড়ির নং : n0052 বয়স : 44 লিঙ্গ : মহিলা	DWH2514438 ফটো উপলব্ধ
322 নাম : তাপসী পরামানিক স্বামীর নাম: অনিল পরামানিক বাড়ির নং : n0052 বয়স : 63 লিঙ্গ : মহিলা	WB/39/275/438475 ফটো উপলব্ধ	323 নাম : সঞ্জয় পরামানিক পিতার নাম: কেষ্ট পরামানিক বাড়ির নং : N0053 বয়স : 26 লিঙ্গ : পুরুষ	RPB2046662 ফটো উপলব্ধ	324 নাম : শম্পা পরামানিক দাস স্বামীর নাম: সৃষ্টি পরামানিক বাড়ির নং : n0052 বয়স : 36 লিঙ্গ : মহিলা	DWH2893717 ফটো উপলব্ধ
325 নাম : মনোরঞ্জন পাকড়ে পিতার নাম: নবকুমার পাকড়ে বাড়ির নং : n0036 বয়স : 30 লিঙ্গ : পুরুষ	RPB1707884 ফটো উপলব্ধ	326 নাম : প্রিয়রঞ্জন পাকড়ে পিতার নাম: নবকুমার পাকড়ে বাড়ির নং : n0036 বয়স : 35 লিঙ্গ : পুরুষ	RPB1293604 ফটো উপলব্ধ	327 নাম : পূজা পাকড়ে পিতার নাম: প্রদীপ পাকড়ে বাড়ির নং : N0037 বয়স : 26 লিঙ্গ : মহিলা	RPB2046621 ফটো উপলব্ধ
328 নাম : রাজেশ পাকড়ে পিতার নাম: সুদীপ পাকড়ে বাড়ির নং : এন0036 বয়স : 25 লিঙ্গ : পুরুষ	RPB2102291 ফটো উপলব্ধ	329 নাম : আনন্দময়ী পাকড়ে স্বামীর নাম: নবকুমার পাকড়ে বাড়ির নং : n0036 বয়স : 53 লিঙ্গ : মহিলা	RPB2513067 ফটো উপলব্ধ	330 নাম : সুরজিৎ পাকড়ে পিতার নাম: দিলীপ পাকড়ে বাড়ির নং : n0036 বয়স : 33 লিঙ্গ : পুরুষ	RPB1511757 ফটো উপলব্ধ



331	RPB1707751	নাম : কৌশিক পাকড়ে পিতার নাম: হারাধন পাকড়ে বাড়ির নং : n0019 বয়স : 30 লিঙ্গ : পুরুষ	ফটো উপলব্ধ	332	WB/39/275/438225	নাম : তারাশঙ্কর পাকড়ে পিতার নাম: তিনকড়ি পাকড়ে বাড়ির নং : n0021 বয়স : 61 লিঙ্গ : পুরুষ	ফটো উপলব্ধ	333	WB/39/275/438375	নাম : জয়ন্তী পাকড়ে স্বামীর নাম: তারাশঙ্কর পাকড়ে বাড়ির নং : n0021 বয়স : 55 লিঙ্গ : মহিলা	ফটো উপলব্ধ
334	RPB0546010	নাম : শ্রীকান্ত পাকড়ে পিতার নাম: তারাশঙ্কর পাকড়ে বাড়ির নং : n0021 বয়স : 30 লিঙ্গ : পুরুষ	ফটো উপলব্ধ	335	WB/39/275/438720	নাম : জগাই পাকড়ে পিতার নাম: অমল্য পাকড়ে বাড়ির নং : n0030 বয়স : 55 লিঙ্গ : পুরুষ	ফটো উপলব্ধ	336	WB/39/275/438615	নাম : অপর্ণা পাকড়ে স্বামীর নাম: জগাই পাকড়ে বাড়ির নং : n0030 বয়স : 50 লিঙ্গ : মহিলা	ফটো উপলব্ধ
337	WB/39/275/438733	নাম : বিষ্ণুপদ পাকড়ে পিতার নাম: দুর্গাপদ পাকড়ে বাড়ির নং : n0032 বয়স : 59 লিঙ্গ : পুরুষ	ফটো উপলব্ধ	338	WB/39/275/438663	নাম : অপর্ণা পাকড়ে স্বামীর নাম: বিষ্ণুপদ পাকড়ে বাড়ির নং : n0032 বয়স : 52 লিঙ্গ : মহিলা	ফটো উপলব্ধ	339	WB/39/275/438737	নাম : লক্ষীকান্ত পাকড়ে পিতার নাম: দুর্গাপদ পাকড়ে বাড়ির নং : n0032 বয়স : 53 লিঙ্গ : পুরুষ	ফটো উপলব্ধ
340	RPB1293596	নাম : মনিমালা দাস (পাকড়ে) স্বামীর নাম: লক্ষীকান্ত পাকড়ে বাড়ির নং : n0032 বয়স : 46 লিঙ্গ : মহিলা	ফটো উপলব্ধ	341	RPB1804046	নাম : রিস্পা পাকড়ে স্বামীর নাম: রবিশঙ্কর পাকড়ে বাড়ির নং : n0032 বয়স : 30 লিঙ্গ : মহিলা	ফটো উপলব্ধ	342	RPB2420446	নাম : দেবশংকর পাকড়ে পিতার নাম: জয়দেব পাকড়ে বাড়ির নং : n0033 বয়স : 60 লিঙ্গ : পুরুষ	ফটো উপলব্ধ
343	WB/39/275/438412	নাম : শেফালী পাকড়ে স্বামীর নাম: দেবশংকর পাকড়ে বাড়ির নং : n0033 বয়স : 54 লিঙ্গ : মহিলা	ফটো উপলব্ধ	344	RPB0545988	নাম : বিশ্বনাথ শঙ্কর পাকড়ে পিতার নাম: দেব শঙ্কর পাকড়ে বাড়ির নং : n0033 বয়স : 37 লিঙ্গ : পুরুষ	ফটো উপলব্ধ	345	WB/39/275/438004	নাম : গনেশ পাকড়ে পিতার নাম: সুধাময় পাকড়ে বাড়ির নং : n0036 বয়স : 67 লিঙ্গ : পুরুষ	ফটো উপলব্ধ
346	WB/39/275/438610	নাম : চঞ্চলা পাকড়ে স্বামীর নাম: গনেশ পাকড়ে বাড়ির নং : n0036 বয়স : 56 লিঙ্গ : মহিলা	ফটো উপলব্ধ	347	RPB2513083	নাম : নবকুমার পাকড়ে পিতার নাম: সুধাময় পাকড়ে বাড়ির নং : n0036 বয়স : 59 লিঙ্গ : পুরুষ	ফটো উপলব্ধ	348	WB/39/275/438424	নাম : নমিতা পাকড়ে স্বামীর নাম: শান্তি শংকর পাকড়ে বাড়ির নং : n0019 বয়স : 61 লিঙ্গ : মহিলা	ফটো উপলব্ধ
349	WB/39/275/438427	নাম : কল্পনা পাকড়ে স্বামীর নাম: হারাধন পাকড়ে বাড়ির নং : n0019 বয়স : 51 লিঙ্গ : মহিলা	ফটো উপলব্ধ	350	RPB1707850	নাম : বিশ্ভজিৎ পাকড়ে পিতার নাম: দিলীপ পাকড়ে বাড়ির নং : n0036 বয়স : 30 লিঙ্গ : পুরুষ	ফটো উপলব্ধ	351	WB/39/275/438316	নাম : সুদীপ পাকড়ে পিতার নাম: সুধাময় পাকড়ে বাড়ির নং : n0036 বয়স : 54 লিঙ্গ : পুরুষ	ফটো উপলব্ধ
352	WB/39/275/438816	নাম : আভা পাকড়ে স্বামীর নাম: সুদীপ পাকড়ে বাড়ির নং : n0036 বয়স : 50 লিঙ্গ : মহিলা	ফটো উপলব্ধ	353	RPB2447233	নাম : নবকুমার পাকড়ে পিতার নাম: অজিত পাকড়ে বাড়ির নং : n0037 বয়স : 65 লিঙ্গ : পুরুষ	ফটো উপলব্ধ	354	WB/39/275/438388	নাম : প্রদীপ পাকড়ে পিতার নাম: অজিত পাকড়ে বাড়ির নং : n0037 বয়স : 52 লিঙ্গ : পুরুষ	ফটো উপলব্ধ
355	DWH1700657	নাম : অর্চনা পাকড়ে স্বামীর নাম: প্রদীপ পাকড়ে বাড়ির নং : n0037 বয়স : 45 লিঙ্গ : মহিলা	ফটো উপলব্ধ	356	RPB2491280	নাম : অজয় পাকড়ে পিতার নাম: জগাই পাখড়ে বাড়ির নং : এন0030 বয়স : 21 লিঙ্গ : পুরুষ	ফটো উপলব্ধ	357	RPB2477388	নাম : সাথী পাকড়ে পিতার নাম: লক্ষী কান্ত পাকড়ে বাড়ির নং : এন0032 বয়স : 21 লিঙ্গ : মহিলা	ফটো উপলব্ধ
358	RPB2444172	নাম : কদম পাকড়ে স্বামীর নাম: শ্রীকান্ত পাকড়ে বাড়ির নং : এন0021 বয়স : 25 লিঙ্গ : মহিলা	ফটো উপলব্ধ	359	RPB0545889	নাম : প্রসেনজিৎ পাকড়ে পিতার নাম: গনেশ পাকড়ে বাড়ির নং : এন0036 বয়স : 39 লিঙ্গ : পুরুষ	ফটো উপলব্ধ	360	WB/39/275/438522	নাম : হারাধন পাকড়ে পিতার নাম: তিনকড়ি পাকড়ে বাড়ির নং : n0019 বয়স : 61 লিঙ্গ : পুরুষ	ফটো উপলব্ধ



361	WB/39/275/438465	ফটো উপলব্ধ	362	RPB2247179	ফটো উপলব্ধ	363	RPB0545954	ফটো উপলব্ধ
নাম : শান্তিশংকর পাকড়ে পিতার নাম: তিনকড়ি পাকড়ে বাড়ির নং : n0019 বয়স : 67 লিঙ্গ : পুরুষ			নাম : বীণা পাকড়ে স্বামীর নাম: চিরঞ্জিৎ পাকড়ে বাড়ির নং : N0036 বয়স : 29 লিঙ্গ : মহিলা			নাম : চিরঞ্জিৎ পাকড়ে পিতার নাম: গনেশচন্দ্র পাকড়ে বাড়ির নং : n0036 বয়স : 37 লিঙ্গ : পুরুষ		
364	DWH1700053	ফটো উপলব্ধ	365	RPB2222735	ফটো উপলব্ধ	366	RPB2334605	ফটো উপলব্ধ
নাম : রবি শঙ্কর পাকড়ে পিতার নাম: দুর্গাপদ পাকড়ে বাড়ির নং : n0032 বয়স : 48 লিঙ্গ : পুরুষ			নাম : রূপা পাকড়ে স্বামীর নাম: দিলীপ পাকড়ে বাড়ির নং : n0036 বয়স : 45 লিঙ্গ : মহিলা			নাম : দিলীপ পাকড়ে পিতার নাম: সুধাময় পাকড়ে বাড়ির নং : n0036 বয়স : 54 লিঙ্গ : পুরুষ		
367	RPB2046654	ফটো উপলব্ধ	368	RPB2140234	ফটো উপলব্ধ	369	RPB1707900	ফটো উপলব্ধ
নাম : পায়েল পাকড়ে পিতার নাম: জগাই পাকড়ে বাড়ির নং : N0030 বয়স : 27 লিঙ্গ : মহিলা			নাম : পার্বতী পাকড়ে স্বামীর নাম: বিশ্বনাথ শঙ্কর পাকড়ে বাড়ির নং : এন0033 বয়স : 26 লিঙ্গ : মহিলা			নাম : রুম্পা পান স্বামীর নাম: প্রবীর পান বাড়ির নং : n0018 বয়স : 30 লিঙ্গ : মহিলা		
370	RPB2513133	ফটো উপলব্ধ	371	WB/39/275/438311	ফটো উপলব্ধ	372	DWH2657203	ফটো উপলব্ধ
নাম : সর্বিতা পান স্বামীর নাম: রতন পান বাড়ির নং : n0018 বয়স : 57 লিঙ্গ : মহিলা			নাম : ঝর্ণা পান স্বামীর নাম: সাধন পান বাড়ির নং : n0018 বয়স : 54 লিঙ্গ : মহিলা			নাম : প্রবীর পান পিতার নাম: সাধন পান বাড়ির নং : n0018 বয়স : 42 লিঙ্গ : পুরুষ		
373	WB/39/275/438258	ফটো উপলব্ধ	374	DWH1940683	ফটো উপলব্ধ	375	DWH2513695	ফটো উপলব্ধ
নাম : উদয় পাল পিতার নাম: গনেশ পাল বাড়ির নং : n0014 বয়স : 53 লিঙ্গ : পুরুষ			নাম : দিপালী পাল স্বামীর নাম: উদয় পাল বাড়ির নং : n0014 বয়স : 44 লিঙ্গ : মহিলা			নাম : মানিকচন্দ্র পাল পিতার নাম: নিমাই পাল বাড়ির নং : এন0063 বয়স : 71 লিঙ্গ : পুরুষ		
376	WB/39/275/438070	ফটো উপলব্ধ	377	DWH0872754	ফটো উপলব্ধ	378	DWH2513703	ফটো উপলব্ধ
নাম : আরতি পাল স্বামীর নাম: মঙ্গল পাল বাড়ির নং : n0063 বয়স : 60 লিঙ্গ : মহিলা			নাম : রেনুকা পাল স্বামীর নাম: মানিক পাল বাড়ির নং : n0063 বয়স : 58 লিঙ্গ : মহিলা			নাম : সোমনাথ পাল পিতার নাম: মানিক চন্দ্র পাল বাড়ির নং : এন-0063 বয়স : 41 লিঙ্গ : পুরুষ		
379	RPB1845361	ফটো উপলব্ধ	380	DWH2830537	ফটো উপলব্ধ	381	WB/39/275/438453	ফটো উপলব্ধ
নাম : মৌসুমী পাল স্বামীর নাম: সোমনাথ পাল বাড়ির নং : n0063 বয়স : 32 লিঙ্গ : মহিলা			নাম : দিব্যেন্দু পাল পিতার নাম: মানিক চন্দ্র পাল বাড়ির নং : n0063 বয়স : 38 লিঙ্গ : পুরুষ			নাম : অজিত পাল পিতার নাম: গোপাল পাল বাড়ির নং : n0083 বয়স : 83 লিঙ্গ : পুরুষ		
382	WB/39/275/438487	ফটো উপলব্ধ	383	RPB2643872	ফটো উপলব্ধ	384	DWH2513539	ফটো উপলব্ধ
নাম : মীরা পাল স্বামীর নাম: অজিত পাল বাড়ির নং : n0083 বয়স : 66 লিঙ্গ : মহিলা			নাম : উৎপল পাল পিতার নাম: বিমল চন্দ্র পাল বাড়ির নং : n0058 বয়স : 68 লিঙ্গ : পুরুষ			নাম : সন্তু ক্ষেত্রপাল পিতার নাম: নেপাল ক্ষেত্রপাল বাড়ির নং : n0068 বয়স : 40 লিঙ্গ : পুরুষ		
385	WB/39/275/438127	ফটো উপলব্ধ	386	WB/39/275/438317	ফটো উপলব্ধ	387	ZUM1645639	ফটো উপলব্ধ
নাম : পুতুল ক্ষেত্রপাল স্বামীর নাম: খোকন ক্ষেত্রপাল বাড়ির নং : n0068 বয়স : 55 লিঙ্গ : মহিলা			নাম : প্রভাস ক্ষেত্রপাল পিতার নাম: চারু ক্ষেত্রপাল বাড়ির নং : n0068 বয়স : 69 লিঙ্গ : পুরুষ			নাম : প্রিয়সী দাস পাল স্বামীর নাম: দীপক পাল বাড়ির নং : N0063 বয়স : 31 লিঙ্গ : মহিলা		
388	RPB2215374	ফটো উপলব্ধ	389	DWH2513687	ফটো উপলব্ধ	390	DWH2893733	ফটো উপলব্ধ
নাম : মঙ্গল চন্দ্র পাল পিতার নাম: নিমাই পাল বাড়ির নং : n0063 বয়স : 74 লিঙ্গ : পুরুষ			নাম : সৌমেন পাল পিতার নাম: মঙ্গল চন্দ্র পাল বাড়ির নং : n0063 বয়স : 41 লিঙ্গ : পুরুষ			নাম : দীপক পাল পিতার নাম: মঙ্গল চন্দ্র পাল বাড়ির নং : n0063 বয়স : 36 লিঙ্গ : পুরুষ		



391 নাম : সঞ্জয় ক্ষেত্রপাল পিতার নাম: প্রভাস ক্ষেত্রপাল বাড়ির নং : n0068 বয়স : 34 লিঙ্গ : পুরুষ	RPB1429190 ফটো উপলব্ধ	392 নাম : নিরঞ্জন ক্ষেত্রপাল পিতার নাম: প্রভাস ক্ষেত্রপাল বাড়ির নং : n0068 বয়স : 35 লিঙ্গ : পুরুষ	RPB1293760 ফটো উপলব্ধ	393 নাম : রুমা পাল স্বামীর নাম: সৌমেন পাল বাড়ির নং : n0063 বয়স : 32 লিঙ্গ : মহিলা	RPB1607357 ফটো উপলব্ধ
394 নাম : শুভঙ্কর পাকড়ে পিতার নাম: দেবুশংকর পাকড়ে বাড়ির নং : n0063 বয়স : 27 লিঙ্গ : পুরুষ	RPB1976737 ফটো উপলব্ধ	395 নাম : পল্লবী পাল পিতার নাম: দেব কুমার পাল বাড়ির নং : n0015 বয়স : 27 লিঙ্গ : মহিলা	RPB1976729 ফটো উপলব্ধ	396 নাম : স্মৃতিকনা পাল স্বামীর নাম: উৎপল পাল বাড়ির নং : n0058 বয়স : 64 লিঙ্গ : মহিলা	WB/39/275/438041 ফটো উপলব্ধ
397 নাম : কৌশিক বাগ পিতার নাম: বাসুদেব বাগ বাড়ির নং : n0059 বয়স : 28 লিঙ্গ : পুরুষ	RPB1894344 ফটো উপলব্ধ	398 নাম : জয়দেব ক্ষেত্রপাল পিতার নাম: চারু ক্ষেত্রপাল বাড়ির নং : n0068 বয়স : 61 লিঙ্গ : পুরুষ	WB/39/275/438351 ফটো উপলব্ধ	399 নাম : অচলা ক্ষেত্রপাল স্বামীর নাম: জয়দেব ক্ষেত্রপাল বাড়ির নং : n0068 বয়স : 54 লিঙ্গ : মহিলা	WB/39/275/438128 ফটো উপলব্ধ
400 নাম : খোকন ক্ষেত্রপাল পিতার নাম: চারু ক্ষেত্রপাল বাড়ির নং : n0068 বয়স : 60 লিঙ্গ : পুরুষ	WB/39/275/438009 ফটো উপলব্ধ	401 নাম : দেবানীষ পাল পিতার নাম: নির্মল পাল বাড়ির নং : n0059 বয়স : 57 লিঙ্গ : পুরুষ	WB/39/275/438254 ফটো উপলব্ধ	402 নাম : ছবি পাল স্বামীর নাম: আশীষ পাল বাড়ির নং : n0058 বয়স : 62 লিঙ্গ : মহিলা	DWH1700061 ফটো উপলব্ধ
403 নাম : নটু পাল পিতার নাম: নেপাল পাল বাড়ির নং : n0068 বয়স : 38 লিঙ্গ : পুরুষ	RPB1196476 ফটো উপলব্ধ	404 নাম : পারমিতা ক্ষেত্রপাল স্বামীর নাম: সন্তু ক্ষেত্রপাল বাড়ির নং : n0068 বয়স : 35 লিঙ্গ : মহিলা	RPB1293778 ফটো উপলব্ধ	405 নাম : কাজল পাল স্বামীর নাম: নেপাল পাল বাড়ির নং : n0068 বয়স : 56 লিঙ্গ : মহিলা	RPB2170017 ফটো উপলব্ধ
406 নাম : নেপাল পাল পিতার নাম: চারু পাল বাড়ির নং : n0068 বয়স : 70 লিঙ্গ : পুরুষ	RPB2170975 ফটো উপলব্ধ	407 নাম : সুরত কুমার পাল পিতার নাম: দেবকুমার পাল বাড়ির নং : n0015 বয়স : 31 লিঙ্গ : পুরুষ	RPB1607365 ফটো উপলব্ধ	408 নাম : আশীষ পাল পিতার নাম: বিমল পাল বাড়ির নং : n0058 বয়স : 62 লিঙ্গ : পুরুষ	WB/39/275/438087 ফটো উপলব্ধ
409 নাম : স্নেহাশীষ পাল পিতার নাম: বিমল পাল বাড়ির নং : n0058 বয়স : 55 লিঙ্গ : পুরুষ	WB/39/275/438036 ফটো উপলব্ধ	410 নাম : মধুমিতা পাল স্বামীর নাম: স্নেহাশীষ পাল বাড়ির নং : n0058 বয়স : 33 লিঙ্গ : মহিলা	RPB1293737 ফটো উপলব্ধ	411 নাম : সুজা পাল পিতার নাম: নির্মল পাল বাড়ির নং : n0059 বয়স : 75 লিঙ্গ : মহিলা	WB/39/275/438139 ফটো উপলব্ধ
412 নাম : জয়শ্রী পাল স্বামীর নাম: দেবানীষ পাল বাড়ির নং : n0059 বয়স : 45 লিঙ্গ : মহিলা	DWH2657211 ফটো উপলব্ধ	413 নাম : দেবকুমার পাল পিতার নাম: নিমাই পাল বাড়ির নং : n0015 বয়স : 59 লিঙ্গ : পুরুষ	RPB2334613 ফটো উপলব্ধ	414 নাম : বর্ষা পাল পিতার নাম: উদয় পাল বাড়ির নং : এন00 বয়স : 23 লিঙ্গ : মহিলা	RPB2402683 ফটো উপলব্ধ
415 নাম : চন্দ্রাবতী পাল স্বামীর নাম: দেবকুমার পাল বাড়ির নং : n0015 বয়স : 55 লিঙ্গ : মহিলা	RPB2458487 ফটো উপলব্ধ	416 নাম : সুপর্ণা ব্যানার্জী স্বামীর নাম: অপূর্ব ব্যানার্জী বাড়ির নং : n0031 বয়স : 30 লিঙ্গ : মহিলা	AQT1626787 ফটো উপলব্ধ	417 নাম : অপূর্ব ব্যানার্জী পিতার নাম: কৃষ্ণ চন্দ্র ব্যানার্জী বাড়ির নং : n0031 বয়স : 36 লিঙ্গ : পুরুষ	RPB1293588 ফটো উপলব্ধ
418 নাম : ছবি ব্যানার্জী স্বামীর নাম: কৃষ্ণচন্দ্র ব্যানার্জী বাড়ির নং : n0031 বয়স : 57 লিঙ্গ : মহিলা	DWH1700087 ফটো উপলব্ধ	419 নাম : পারবতী বাগ স্বামীর নাম: বাসুদেব বাগ বাড়ির নং : n0105 বয়স : 46 লিঙ্গ : মহিলা	DWH2831402 ফটো উপলব্ধ	420 নাম : বাসুদেব বাগ পিতার নাম: বিণ্ড বাগ বাড়ির নং : n0106 বয়স : 53 লিঙ্গ : পুরুষ	DWH2831410 ফটো উপলব্ধ



421 নাম : রজনী ব্রিকি স্বামীর নাম : আমিরুল কাজি বাড়ির নং : N030 বয়স : 29 লিঙ্গ : মহিলা	RPB2247146 ফটো উপলব্ধ	422 নাম : তাপসী বিশ্বাস স্বামীর নাম : রবি বিশ্বাস বাড়ির নং : n0024 বয়স : 57 লিঙ্গ : মহিলা	WB/39/275/438096 ফটো উপলব্ধ	423 নাম : গোলেনুর বেগম স্বামীর নাম : সেখ আব্দুল মালেক বাড়ির নং : n0108 বয়স : 54 লিঙ্গ : মহিলা	DWH2342533 ফটো উপলব্ধ
424 নাম : পূর্ণিমা বেড়া স্বামীর নাম : দেবু বেড়া বাড়ির নং : n0125 বয়স : 51 লিঙ্গ : মহিলা	RPB1293950 ফটো উপলব্ধ	425 নাম : রুমা রায় স্বামীর নাম : রাজু রায় বাড়ির নং : n0080 বয়স : 27 লিঙ্গ : মহিলা	RPB2075208 ফটো উপলব্ধ	426 নাম : উৎপল সাপুড়িয়া পিতার নাম : খাজেশ সাপুড়িয়া বাড়ির নং : N0016 বয়স : 26 লিঙ্গ : পুরুষ	RPB2046704 ফটো উপলব্ধ
427 নাম : সাহানাওয়াজ মন্ডল পিতার নাম : আলম মন্ডল বাড়ির নং : N0078 বয়স : 26 লিঙ্গ : পুরুষ	RPB2046647 ফটো উপলব্ধ	428 নাম : প্রদীপ মন্ডল পিতার নাম : অনিল মন্ডল বাড়ির নং : n0016 বয়স : 67 লিঙ্গ : পুরুষ	DWH2744969 ফটো উপলব্ধ	429 নাম : নীলিমা মন্ডল স্বামীর নাম : প্রদীপ মন্ডল বাড়ির নং : n0016 বয়স : 60 লিঙ্গ : মহিলা	WB/39/275/438457 ফটো উপলব্ধ
E2 430 নাম : সাবিত্রী মন্ডল স্বামীর নাম : সুবীর মন্ডল বাড়ির নং : n0007 বয়স : 71 লিঙ্গ : মহিলা	DWH0873141 ফটো উপলব্ধ	431 নাম : জয়ন্ত মন্ডল পিতার নাম : সুবীর মন্ডল বাড়ির নং : n0007 বয়স : 49 লিঙ্গ : পুরুষ	WB/39/275/438549 ফটো উপলব্ধ	432 নাম : বীণাপানী মন্ডল স্বামীর নাম : সুশীল মন্ডল বাড়ির নং : n0054 বয়স : 71 লিঙ্গ : মহিলা	WB/39/275/438473 ফটো উপলব্ধ
433 নাম : সুবীর কুমার মন্ডল পিতার নাম : সুশীল কুমার মন্ডল বাড়ির নং : n0054 বয়স : 55 লিঙ্গ : পুরুষ	WB/39/275/438785 ফটো উপলব্ধ	434 নাম : শ্রাবন্তী মণ্ডল স্বামীর নাম : সুবীর কুমার মণ্ডল বাড়ির নং : n0054 বয়স : 43 লিঙ্গ : মহিলা	DWH1940857 ফটো উপলব্ধ	435 নাম : রোজিনা খাতুন পিতার নাম : আব্দুল করিম মন্ডল বাড়ির নং : n0076 বয়স : 40 লিঙ্গ : মহিলা	DWH2893741 ফটো উপলব্ধ
436 নাম : আব্দুল সাবির মন্ডল পিতার নাম : আব্দুল করিম মন্ডল বাড়ির নং : n0076 বয়স : 36 লিঙ্গ : পুরুষ	RPB1196500 ফটো উপলব্ধ	437 নাম : রসিদা বেগম মন্ডল স্বামীর নাম : করিম মন্ডল বাড়ির নং : n0076 বয়স : 51 লিঙ্গ : মহিলা	RPB2513109 ফটো উপলব্ধ	438 নাম : আবদুল্লা মন্ডল পিতার নাম : আব্দুল রহমান মন্ডল বাড়ির নং : n0077 বয়স : 70 লিঙ্গ : পুরুষ	WB/39/275/438409 ফটো উপলব্ধ
439 নাম : সখিনা মন্ডল পিতার নাম : আবদুল্লা মন্ডল বাড়ির নং : n0077 বয়স : 38 লিঙ্গ : মহিলা	RPB1196526 ফটো উপলব্ধ	440 নাম : সাকির মন্ডল মায়ের নাম : সখীনা মন্ডল বাড়ির নং : এন0077 বয়স : 21 লিঙ্গ : পুরুষ	RPB2527570 ফটো উপলব্ধ	441 নাম : আব্দুল হামিদ মন্ডল পিতার নাম : আব্দুল রহমান মন্ডল বাড়ির নং : n0078 বয়স : 73 লিঙ্গ : পুরুষ	WB/39/275/438742 ফটো উপলব্ধ
442 নাম : আলম মন্ডল পিতার নাম : হামিদ মন্ডল বাড়ির নং : n0078 বয়স : 50 লিঙ্গ : পুরুষ	WB/39/275/438016 ফটো উপলব্ধ	443 নাম : সাকিলা মণ্ডল স্বামীর নাম : আসর আলম মণ্ডল বাড়ির নং : n0078 বয়স : 41 লিঙ্গ : মহিলা	DWH2513778 ফটো উপলব্ধ	444 নাম : আনোয়ার হোসেন মন্ডল পিতার নাম : আব্দুল রসিদ মন্ডল বাড়ির নং : n0080 বয়স : 62 লিঙ্গ : পুরুষ	WB/39/275/438759 ফটো উপলব্ধ
445 নাম : আসমা মন্ডল স্বামীর নাম : আসগার হোসেন মন্ডল বাড়ির নং : n0080 বয়স : 41 লিঙ্গ : মহিলা	DWH2657229 ফটো উপলব্ধ	446 নাম : আলি আহমেদ মন্ডল পিতার নাম : আব্দুল রসিদ মন্ডল বাড়ির নং : n0080 বয়স : 47 লিঙ্গ : পুরুষ	RPB2162881 ফটো উপলব্ধ	447 নাম : আনসার হোসেন মন্ডল পিতার নাম : আব্দুল রসিদ মন্ডল বাড়ির নং : n0080 বয়স : 57 লিঙ্গ : পুরুষ	RPB2162899 ফটো উপলব্ধ
448 নাম : আমিনা মন্ডল স্বামীর নাম : আনোয়ার হোসেন মন্ডল বাড়ির নং : n0080 বয়স : 56 লিঙ্গ : মহিলা	WB/39/275/438760 ফটো উপলব্ধ	449 নাম : রেহেনা মণ্ডল স্বামীর নাম : আনসার হোসেন মণ্ডল বাড়ির নং : n0080 বয়স : 44 লিঙ্গ : মহিলা	DWH2513745 ফটো উপলব্ধ	450 নাম : রিক্কু মন্ডল স্বামীর নাম : সৌমেন মন্ডল বাড়ির নং : N050 বয়স : 25 লিঙ্গ : মহিলা	RPB2088979 ফটো উপলব্ধ



451	RPB2215473	ফটো উপলব্ধ	452	RPB2215507	ফটো উপলব্ধ	453	RPB2276640	ফটো উপলব্ধ
নাম : আসগার হোসেন মন্ডল পিতার নাম: আব্দুল রসিদ মন্ডল বাড়ির নং : n0080 বয়স : 54 লিঙ্গ : পুরুষ			নাম : অমল মন্ডল পিতার নাম: সুনীল মন্ডল বাড়ির নং : n0050 বয়স : 58 লিঙ্গ : পুরুষ			নাম : সৌরভ মন্ডল পিতার নাম: অমল মন্ডল বাড়ির নং : N0000 বয়স : 24 লিঙ্গ : পুরুষ		
454	DWH2513760	ফটো উপলব্ধ	455	RPB2477313	ফটো উপলব্ধ	456	RPB2501393	ফটো উপলব্ধ
নাম : আকতার মণ্ডল পিতার নাম: আব্দুল হামিদ মণ্ডল বাড়ির নং : n0078 বয়স : 47 লিঙ্গ : পুরুষ			নাম : সুস্মিতা মন্ডল পিতার নাম: সুবীর মন্ডল বাড়ির নং : n54 বয়স : 21 লিঙ্গ : মহিলা			নাম : আব্দুল করিম মন্ডল পিতার নাম: আব্দুল রহমান মন্ডল বাড়ির নং : n0076 বয়স : 60 লিঙ্গ : পুরুষ		
457	DWH2513711	ফটো উপলব্ধ	458	RPB2402535	ফটো উপলব্ধ	459	DWH2513737	ফটো উপলব্ধ
নাম : শেফালী মণ্ডল স্বামীর নাম: অমল মণ্ডল বাড়ির নং : n0050 বয়স : 47 লিঙ্গ : মহিলা			নাম : রেহানুজ্জামান, আসাদ মন্ডল পিতার নাম: আনসার হোসেন মন্ডল বাড়ির নং : এন0080 বয়স : 22 লিঙ্গ : পুরুষ			নাম : ওলিমা মন্ডল স্বামীর নাম: আলি আহমেদ মন্ডল বাড়ির নং : n0080 বয়স : 44 লিঙ্গ : মহিলা		
460	RPB2192144	ফটো উপলব্ধ	461	WB/39/275/438444	ফটো উপলব্ধ	462	RPB2102150	ফটো উপলব্ধ
নাম : শিশির মন্ডল পিতার নাম: পঞ্চানন মন্ডল বাড়ির নং : n0017 বয়স : 73 লিঙ্গ : পুরুষ			নাম : আনোয়ারা মন্ডল স্বামীর নাম: আব্দুল রসিদ মন্ডল বাড়ির নং : n0080 বয়স : 76 লিঙ্গ : মহিলা			নাম : সুনীল কুমার ঘোষ পিতার নাম: বিনোদ ঘোষ বাড়ির নং : n0010 বয়স : 59 লিঙ্গ : পুরুষ		
463	BRD2269181	ফটো উপলব্ধ	464	RPB2102267	ফটো উপলব্ধ	465	RPB0546697	ফটো উপলব্ধ
নাম : রীতা ঘোষ স্বামীর নাম: সুনীল কুমার ঘোষ বাড়ির নং : n0010 বয়স : 44 লিঙ্গ : মহিলা			নাম : জাকী আহমদ মন্ডল পিতার নাম: আনোয়ার হোসেন মন্ডল বাড়ির নং : এন0080 বয়স : 25 লিঙ্গ : পুরুষ			নাম : গণেশ মণ্ডল পিতার নাম: সুধীর মণ্ডল বাড়ির নং : n0007 বয়স : 42 লিঙ্গ : পুরুষ		
466	WB/39/275/438197	ফটো উপলব্ধ	467	DWH0872853	ফটো উপলব্ধ	468	WB/39/275/438455	ফটো উপলব্ধ
নাম : কল্পনা মন্ডল স্বামীর নাম: অশোক কুমার মন্ডল বাড়ির নং : n0010 বয়স : 60 লিঙ্গ : মহিলা			নাম : দিলীপ মন্ডল পিতার নাম: অনিল মন্ডল বাড়ির নং : n0016 বয়স : 67 লিঙ্গ : পুরুষ			নাম : অনিতা মন্ডল স্বামীর নাম: দিলীপ মন্ডল বাড়ির নং : n0016 বয়স : 59 লিঙ্গ : মহিলা		
469	DWH2657245	ফটো উপলব্ধ	470	WB/08/057/261566	ফটো উপলব্ধ	471	WB/39/275/438458	ফটো উপলব্ধ
নাম : অতনু মন্ডল পিতার নাম: দিলীপ মন্ডল বাড়ির নং : n0016 বয়স : 40 লিঙ্গ : পুরুষ			নাম : খাজেস সাপুড়িয়া পিতার নাম: জেহের সাপুড়িয়া বাড়ির নং : n0016 বয়স : 57 লিঙ্গ : পুরুষ			নাম : তনুশ্রী মন্ডল স্বামীর নাম: স্বদীপ মন্ডল বাড়ির নং : n0016 বয়স : 53 লিঙ্গ : মহিলা		
472	DWH2513786	ফটো উপলব্ধ	473	DWH2657237	ফটো উপলব্ধ	474	DWH1700525	ফটো উপলব্ধ
নাম : সৃজন মন্ডল পিতার নাম: সুনীল কুমার মন্ডল বাড়ির নং : n0017 বয়স : 51 লিঙ্গ : পুরুষ			নাম : প্রান্তিক মন্ডল পিতার নাম: শিশির মন্ডল বাড়ির নং : n0017 বয়স : 39 লিঙ্গ : পুরুষ			নাম : রেবা মন্ডল স্বামীর নাম: সুনীল মন্ডল বাড়ির নং : n0017 বয়স : 77 লিঙ্গ : মহিলা		
475	DWH2893758	ফটো উপলব্ধ	476	WB/39/275/438716	ফটো উপলব্ধ	477	WB/39/275/438017	ফটো উপলব্ধ
নাম : সোমা মণ্ডল স্বামীর নাম: সৃজন মণ্ডল বাড়ির নং : n0017 বয়স : 45 লিঙ্গ : মহিলা			নাম : সেলিম মন্ডল পিতার নাম: হানিফ মন্ডল বাড়ির নং : n0045 বয়স : 54 লিঙ্গ : পুরুষ			নাম : সফিক মন্ডল পিতার নাম: হানিফ মন্ডল বাড়ির নং : n0045 বয়স : 49 লিঙ্গ : পুরুষ		
478	RPB1429141	ফটো উপলব্ধ	479	DWH2514453	ফটো উপলব্ধ	480	WB/39/275/438196	ফটো উপলব্ধ
নাম : আনোয়ারা বেগম স্বামীর নাম: সফিক মন্ডল বাড়ির নং : n0045 বয়স : 33 লিঙ্গ : মহিলা			নাম : মেহেরুননেসা মণ্ডল স্বামীর নাম: সেলিম মণ্ডল বাড়ির নং : n0045 বয়স : 40 লিঙ্গ : মহিলা			নাম : মুক্তি মন্ডল স্বামীর নাম: সুনীল মন্ডল বাড়ির নং : n0050 বয়স : 76 লিঙ্গ : মহিলা		



481 নাম : তাপসকুমার মন্ডল পিতার নাম: সুনীল মন্ডল বাড়ির নং : n0050 বয়স : 60 লিঙ্গ : পুরুষ	WB/39/275/438003	482 নাম : রমেশ মন্ডল পিতার নাম: সুনীল মন্ডল বাড়ির নং : n0050 বয়স : 55 লিঙ্গ : পুরুষ	WB/39/275/438071	483 নাম : কাকলিকা মন্ডল স্বামীর নাম: তাপস কুমার মন্ডল বাড়ির নং : n0050 বয়স : 56 লিঙ্গ : মহিলা	RPB2629723
484 নাম : সৌমেন মন্ডল পিতার নাম: তাপস কুমার মন্ডল বাড়ির নং : n0050 বয়স : 34 লিঙ্গ : পুরুষ	RPB1293695	485 নাম : শান্তি মাঝি পিতার নাম: রামকমল মাঝি বাড়ির নং : n0050 বয়স : 41 লিঙ্গ : পুরুষ	DWH2513729	486 নাম : মৌমিতা মাঝি স্বামীর নাম: শান্তি মাঝি বাড়ির নং : n0050 বয়স : 35 লিঙ্গ : মহিলা	RPB1293703
487 নাম : সালেহা মন্ডল স্বামীর নাম: হানিফ মন্ডল বাড়ির নং : n0045 বয়স : 71 লিঙ্গ : মহিলা	WB/39/275/438359	488 নাম : চম্পা মণ্ডল স্বামীর নাম: আক্তার মণ্ডল বাড়ির নং : n0050 বয়স : 31 লিঙ্গ : মহিলা	RPB1845387	489 নাম : রাজু রায় পিতার নাম: তাপস রায় বাড়ির নং : n0080 বয়স : 28 লিঙ্গ : পুরুষ	RPB1894351
490 নাম : আমাতুল হামিদা মন্ডল স্বামীর নাম: হামিদ মন্ডল বাড়ির নং : n0078 বয়স : 64 লিঙ্গ : মহিলা	WB/39/275/438736	491 নাম : কৌশিক মণ্ডল পিতার নাম: অশোক কুমার মণ্ডল বাড়ির নং : n0010 বয়স : 37 লিঙ্গ : পুরুষ	RPB0546507	492 নাম : শ্যামলী মন্ডল স্বামীর নাম: শিশির মন্ডল বাড়ির নং : n0017 বয়স : 64 লিঙ্গ : মহিলা	RPB2178846
493 নাম : আব্দুল রেজাক মল্লিক পিতার নাম: আব্দুস সাত্তার মল্লিক বাড়ির নং : n0044 বয়স : 75 লিঙ্গ : পুরুষ	WB/39/275/438416	494 নাম : সাজিনা খাতুন মল্লিক স্বামীর নাম: আব্দুল সেলিম মল্লিক বাড়ির নং : n0044 বয়স : 42 লিঙ্গ : মহিলা	DWH2275964	495 নাম : আব্দুল সেলিম মল্লিক পিতার নাম: আব্দুল রেজাক মল্লিক বাড়ির নং : n0044 বয়স : 54 লিঙ্গ : পুরুষ	RPB2192011
496 নাম : আলেমা খাতুন মল্লিক স্বামীর নাম: আব্দুল রেজাক মল্লিক বাড়ির নং : n0044 বয়স : 66 লিঙ্গ : মহিলা	RPB2192029	497 নাম : আব্দুল রফিক মল্লিক পিতার নাম: আব্দুল রেজাক মল্লিক বাড়ির নং : n0044 বয়স : 50 লিঙ্গ : পুরুষ	WB/39/275/438365	498 নাম : আসিয়া খাতুন মল্লিক স্বামীর নাম: আব্দুল রফিক মল্লিক বাড়ির নং : n0044 বয়স : 39 লিঙ্গ : মহিলা	DWH2830545
499 নাম : আব্দুল সফিক মল্লিক পিতার নাম: আব্দুল রেজাক মল্লিক বাড়ির নং : n0044 বয়স : 47 লিঙ্গ : পুরুষ	DWH1940634	500 নাম : ফিরোজা খাতুন মল্লিক স্বামীর নাম: আব্দুল সফিক মল্লিক বাড়ির নং : n0044 বয়স : 38 লিঙ্গ : মহিলা	RPB1293661	501 নাম : সেখ মহম্মদ আলতামাস পিতার নাম: সেখ মহম্মদ আলাউদ্দিন বাড়ির নং : N0098 বয়স : 24 লিঙ্গ : পুরুষ	RPB2247120
502 নাম : সেখ মহম্মদ আলাউদ্দিন পিতার নাম: সেখ মহম্মদ আনারুদ্দিন বাড়ির নং : n0098 বয়স : 59 লিঙ্গ : পুরুষ	DWH1940741	503 নাম : সাহানা জ খাতুন স্বামীর নাম: সেখ মোহম্মদ আলাউদ্দিন বাড়ির নং : এন0098 বয়স : 49 লিঙ্গ : মহিলা	DWH1940758	504 নাম : রামকমল মাঝি পিতার নাম: ভৈরব মাঝি বাড়ির নং : n0092 বয়স : 73 লিঙ্গ : পুরুষ	WB/39/275/438588
505 নাম : ধনঞ্জয় মাঝি পিতার নাম: রামকমল মাঝি বাড়ির নং : n0092 বয়স : 47 লিঙ্গ : পুরুষ	DWH2513810	506 নাম : গৌরী মাঝি স্বামীর নাম: ধনঞ্জয় মাঝি বাড়ির নং : n0092 বয়স : 42 লিঙ্গ : মহিলা	DWH2744977	507 নাম : বচন রায় পিতার নাম: ভাস্কর রায় বাড়ির নং : n0092 বয়স : 42 লিঙ্গ : পুরুষ	DWH2513836
508 নাম : দোলন রায় স্বামীর নাম: বচন রায় বাড়ির নং : n0092 বয়স : 39 লিঙ্গ : মহিলা	DWH2657252	509 নাম : কুমকুম মাম্বা স্বামীর নাম: বিজয় মাম্বা বাড়ির নং : n0042 বয়স : 53 লিঙ্গ : মহিলা	DWH2831345	510 নাম : বিজয় মাম্বা পিতার নাম: জয়দেব মাম্বা বাড়ির নং : n0099 বয়স : 56 লিঙ্গ : পুরুষ	DWH2831378

বিধানসভা নির্বাচনক্ষেত্রের নং, নাম : 265-মেমারি
ভাগ নং, নাম : 1-পূর্ব নিমো

Q 511 নাম : কুরুনী মাল স্বামীর নাম: খাঁদু মাল বাড়ির নং : বয়স : 65 লিঙ্গ : মহিলা	RPB1293885 ফটো উপলব্ধ	512 নাম : বিটন মাল পিতার নাম: খাঁদু মাল বাড়ির নং : n0113 বয়স : 40 লিঙ্গ : পুরুষ	RPB1293893 ফটো উপলব্ধ	513 নাম : রানী মাল স্বামীর নাম: বিটোন মাল বাড়ির নং : n0113 বয়স : 33 লিঙ্গ : মহিলা	RPB1511708 ফটো উপলব্ধ
514 নাম : শিফালী মাল স্বামীর নাম: রাজেশ মাল বাড়ির নং : N0025 বয়স : 37 লিঙ্গ : মহিলা	RPB1293927 ফটো উপলব্ধ	515 নাম : রানু মিত্র স্বামীর নাম: গোরা চাঁদ মিত্র বাড়ির নং : N00 বয়স : 39 লিঙ্গ : মহিলা	RPB2276681 ফটো উপলব্ধ	516 নাম : গোরা চাঁদ মিত্র পিতার নাম: শিবরতন মিত্র বাড়ির নং : N00 বয়স : 51 লিঙ্গ : পুরুষ	RPB2276673 ফটো উপলব্ধ
517 নাম : অভয়চাঁদ মিত্র পিতার নাম: ব্রজবিহারী মিত্র বাড়ির নং : n0141 বয়স : 44 লিঙ্গ : পুরুষ	JQK2577807 ফটো উপলব্ধ	518 নাম : পম্পা মিত্র স্বামীর নাম: অভয়চাঁদ মিত্র বাড়ির নং : n0142 বয়স : 44 লিঙ্গ : মহিলা	JQK2577823 ফটো উপলব্ধ	519 নাম : উদয়চাঁদ মিত্র পিতার নাম: শিবরতন মিত্র বাড়ির নং : n0143 বয়স : 46 লিঙ্গ : পুরুষ	JQK2577757 ফটো উপলব্ধ
520 নাম : সেখ মোয়াজ্জেম পিতার নাম: সেখ মহঃ ইয়াসিন বাড়ির নং : n0041 বয়স : 64 লিঙ্গ : পুরুষ	RPB2458503 ফটো উপলব্ধ	521 নাম : সেখ তামিম পিতার নাম: সেখ মোয়াজ্জেম বাড়ির নং : n0041 বয়স : 29 লিঙ্গ : পুরুষ	RPB1804020 ফটো উপলব্ধ	522 নাম : মাসুদা বেগম স্বামীর নাম: সেখ মহঃ মহসীন বাড়ির নং : n0041 বয়স : 61 লিঙ্গ : মহিলা	RPB2458479 ফটো উপলব্ধ
523 নাম : সাবিনা খানম স্বামীর নাম: সেখ মোয়াজ্জেম বাড়ির নং : n0041 বয়স : 55 লিঙ্গ : মহিলা	RPB2458461 ফটো উপলব্ধ	524 নাম : সেখ ওয়াসিম পিতার নাম: সেখ মহম্মদ মহসীন বাড়ির নং : n0041 বয়স : 37 লিঙ্গ : পুরুষ	DWH2830578 ফটো উপলব্ধ	525 নাম : লক্ষন রজক পিতার নাম: রাজু রজক বাড়ির নং : n0111 বয়স : 60 লিঙ্গ : পুরুষ	RPB1196559 ফটো উপলব্ধ
526 নাম : দেহন্তী রজক স্বামীর নাম: লক্ষন রজক বাড়ির নং : n0112 বয়স : 55 লিঙ্গ : মহিলা	RPB1196567 ফটো উপলব্ধ	527 নাম : লতা রায় স্বামীর নাম: মদন রায় বাড়ির নং : n0057 বয়স : 67 লিঙ্গ : মহিলা	WB/39/275/438140 ফটো উপলব্ধ	528 নাম : চন্দন রায় পিতার নাম: মদন রায় বাড়ির নং : n0057 বয়স : 39 লিঙ্গ : পুরুষ	DWH2657278 ফটো উপলব্ধ
529 নাম : বানী রায় স্বামীর নাম: সাধন রায় বাড়ির নং : n0057 বয়স : 50 লিঙ্গ : মহিলা	WB/39/275/438538 ফটো উপলব্ধ	530 নাম : স্বপন রায় পিতার নাম: সাধন রায় বাড়ির নং : n0057 বয়স : 39 লিঙ্গ : পুরুষ	DWH2831329 ফটো উপলব্ধ	531 নাম : তারা রায় স্বামীর নাম: স্বপন রায় বাড়ির নং : n0057 বয়স : 33 লিঙ্গ : মহিলা	RPB1607415 ফটো উপলব্ধ
532 নাম : টুম্পা রায় স্বামীর নাম: গৌতম রায় বাড়ির নং : n0057 বয়স : 33 লিঙ্গ : মহিলা	RPB1607464 ফটো উপলব্ধ	533 নাম : কনক রায় স্বামীর নাম: বাসুদেব রায় বাড়ির নং : n0062 বয়স : 55 লিঙ্গ : মহিলা	WB/39/275/438372 ফটো উপলব্ধ	534 নাম : সুশান্ত রায় পিতার নাম: বাসুদেব রায় বাড়ির নং : n0062 বয়স : 33 লিঙ্গ : পুরুষ	RPB1511682 ফটো উপলব্ধ
535 নাম : পুটু রায় স্বামীর নাম: সুশান্ত রায় বাড়ির নং : N0062 বয়স : 26 লিঙ্গ : মহিলা	RPB2276715 ফটো উপলব্ধ	536 নাম : শিবেন্দু রায় পিতার নাম: শ্যামল রায় বাড়ির নং : N0000 বয়স : 38 লিঙ্গ : পুরুষ	WSU0600593 ফটো উপলব্ধ	537 নাম : তাপস রায় পিতার নাম: সুকুমার রায় বাড়ির নং : n0062 বয়স : 53 লিঙ্গ : পুরুষ	WB/39/275/438112 ফটো উপলব্ধ
538 নাম : কল্পনা রায় স্বামীর নাম: তাপস রায় বাড়ির নং : n0062 বয়স : 48 লিঙ্গ : মহিলা	DWH1700111 ফটো উপলব্ধ	539 নাম : মানসী রায় স্বামীর নাম: চন্দন রায় বাড়ির নং : এন000 বয়স : 27 লিঙ্গ : মহিলা	RPB2140226 ফটো উপলব্ধ	540 নাম : কেকা রায় বাগ স্বামীর নাম: কৌশিক বাগ বাড়ির নং : N0000 বয়স : 24 লিঙ্গ : মহিলা	RPB2276582 ফটো উপলব্ধ



541 নাম : বিপ্লব সরকার পিতার নাম: নিরঞ্জন সরকার বাড়ির নং : N120 বয়স : 42 লিঙ্গ : পুরুষ	RPB2247229 ফটো উপলব্ধ	542 নাম : সুরঞ্জন সরকার পিতার নাম: বিপ্লব সরকার বাড়ির নং : এন120 বয়স : 20 লিঙ্গ : পুরুষ	RPB2542843 ফটো উপলব্ধ	543 নাম : রেবারানী সরকার স্বামীর নাম: বীরেন্দ্র নাথ সরকার বাড়ির নং : n0102 বয়স : 76 লিঙ্গ : মহিলা	RPB2215457 ফটো উপলব্ধ
544 নাম : লিপিকা সরকার স্বামীর নাম: বিপ্লব সরকার বাড়ির নং : n0121 বয়স : 38 লিঙ্গ : মহিলা	DWH2893808 ফটো উপলব্ধ	545 নাম : সঞ্জয় সরকার পিতার নাম: বীরেন্দ্র নাথ সরকার বাড়ির নং : n0102 বয়স : 33 লিঙ্গ : পুরুষ	WB/39/275/438026 ফটো উপলব্ধ	546 নাম : কল্পনা সরকার স্বামীর নাম: সঞ্জয় সরকার বাড়ির নং : n0102 বয়স : 50 লিঙ্গ : মহিলা	RPB1293877 ফটো উপলব্ধ
547 নাম : মধুসূদন সাধুখাঁ পিতার নাম: গোপাল সাধুখাঁ বাড়ির নং : n0006 বয়স : 51 লিঙ্গ : পুরুষ	WB/39/275/438381 ফটো উপলব্ধ	548 নাম : অনুপমা সাধুখাঁ স্বামীর নাম: রাধাগোবিন্দ সাধুখাঁ বাড়ির নং : n0006 বয়স : 41 লিঙ্গ : মহিলা	DWH1940733 ফটো উপলব্ধ	549 নাম : নবকুমার সাধুখাঁ পিতার নাম: তিনকড়ি সাধুখাঁ বাড়ির নং : n0075 বয়স : 67 লিঙ্গ : পুরুষ	WB/39/275/438695 ফটো উপলব্ধ
550 নাম : শিখা সাধুখাঁ স্বামীর নাম: নবকুমার সাধুখাঁ বাড়ির নং : n0075 বয়স : 60 লিঙ্গ : মহিলা	WB/39/275/438156 ফটো উপলব্ধ	551 নাম : সুমন্ত সাধুখাঁ পিতার নাম: নবকুমার সাধুখাঁ বাড়ির নং : n0075 বয়স : 44 লিঙ্গ : পুরুষ	DWH2513851 ফটো উপলব্ধ	552 নাম : সুকুমার সাধুখাঁ পিতার নাম: তিনকড়ি সাধুখাঁ বাড়ির নং : n0075 বয়স : 66 লিঙ্গ : পুরুষ	WB/39/275/438114 ফটো উপলব্ধ
553 নাম : পার্বতী সাধুখাঁ স্বামীর নাম: সুকুমার সাধুখাঁ বাড়ির নং : n0075 বয়স : 55 লিঙ্গ : মহিলা	WB/39/275/438157 ফটো উপলব্ধ	554 নাম : প্রশান্ত সাধুখাঁ পিতার নাম: সুকুমার সাধুখাঁ বাড়ির নং : n0075 বয়স : 39 লিঙ্গ : পুরুষ	DWH2657260 ফটো উপলব্ধ	555 নাম : রবিন সাধুখাঁ পিতার নাম: তিনকড়ি সাধুখাঁ বাড়ির নং : n0075 বয়স : 57 লিঙ্গ : পুরুষ	RPB2513141 ফটো উপলব্ধ
556 নাম : আরতি সাধুখাঁ স্বামীর নাম: রবিন সাধুখাঁ বাড়ির নং : n0075 বয়স : 51 লিঙ্গ : মহিলা	WB/39/275/438374 ফটো উপলব্ধ	557 নাম : অসিত সাধুখা পিতার নাম: রবিন সাধুখা বাড়ির নং : n0075 বয়স : 29 লিঙ্গ : পুরুষ	RPB1804004 ফটো উপলব্ধ	558 নাম : প্রিয়ান্বিতা সাধুখাঁ স্বামীর নাম: সুমন্ত সাধুখাঁ বাড়ির নং : n0075 বয়স : 29 লিঙ্গ : মহিলা	RPB1804012 ফটো উপলব্ধ
559 নাম : প্রিয়াংকা সাধুখাঁ পিতার নাম: মধুসূদন সাধুখাঁ বাড়ির নং : এন006 বয়স : 22 লিঙ্গ : মহিলা	RPB2402501 ফটো উপলব্ধ	560 নাম : সমান্তী সাধু খাঁ স্বামীর নাম: প্রশান্ত সাধু খাঁ বাড়ির নং : N0075 বয়স : 25 লিঙ্গ : মহিলা	RPB2247039 ফটো উপলব্ধ	561 নাম : সেরিনা সাপুড়ে স্বামীর নাম: স্তব্ধ সাপুড়ে বাড়ির নং : N0115 বয়স : 27 লিঙ্গ : মহিলা	RPB2046696 ফটো উপলব্ধ
562 নাম : বাসন্তী সাপুড়িয়া স্বামীর নাম: রঞ্জিত সাপুড়িয়া বাড়ির নং : n0114 বয়স : 50 লিঙ্গ : মহিলা	RPB1196583 ফটো উপলব্ধ	563 নাম : রঞ্জিত সাপুড়িয়া পিতার নাম: বিজয় সাপুড়িয়া বাড়ির নং : n0115 বয়স : 66 লিঙ্গ : পুরুষ	RPB1196591 ফটো উপলব্ধ	564 নাম : রকি সাপুড়িয়া পিতার নাম: রঞ্জিত সাপুড়িয়া বাড়ির নং : N0115 বয়স : 26 লিঙ্গ : পুরুষ	RPB2046688 ফটো উপলব্ধ
565 নাম : স্বপন কুমার সাহা পিতার নাম: কৃষ্ণচন্দ্র সাহা বাড়ির নং : n0116 বয়স : 61 লিঙ্গ : পুরুষ	DWH2918167 ফটো উপলব্ধ	566 নাম : দোলন সাহা স্বামীর নাম: স্বপন কুমার সাহা বাড়ির নং : n0117 বয়স : 45 লিঙ্গ : মহিলা	BXX2741262 ফটো উপলব্ধ	567 নাম : সৌমি সাহা পিতার নাম: স্বপন কুমার সাহা বাড়ির নং : n116 বয়স : 24 লিঙ্গ : মহিলা	RPB2247245 ফটো উপলব্ধ
568 নাম : সুফিয়া খাতুন স্বামীর নাম: হাসিবুল সেখ বাড়ির নং : N0147 বয়স : 24 লিঙ্গ : মহিলা	RPB2276483 ফটো উপলব্ধ	569 নাম : হাসিনা বিবি স্বামীর নাম: মজ নূর রহমান সেখ বাড়ির নং : n0081 বয়স : 52 লিঙ্গ : মহিলা	RPB2460426 ফটো উপলব্ধ	570 নাম : মজনুর রহমান সেখ পিতার নাম: দাউদ সেখ বাড়ির নং : n0081 বয়স : 60 লিঙ্গ : পুরুষ	RPB2460434 ফটো উপলব্ধ



571 নাম : আজিজা খাতুন সেখ পিতার নাম: সাদেক সেখ বাড়ির নং : n0046 বয়স : 49 লিঙ্গ : মহিলা	DWH2513893 ফটো উপলব্ধ	572 নাম : আব্দুল আলিম সেখ পিতার নাম: সালাম সেখ বাড়ির নং : n0082 বয়স : 55 লিঙ্গ : পুরুষ	WB/39/275/438525 ফটো উপলব্ধ	573 নাম : হাসিনা খাতুন সেখ স্বামীর নাম: নুর ইসলাম সেখ বাড়ির নং : n0082 বয়স : 57 লিঙ্গ : মহিলা	WB/39/275/438403 ফটো উপলব্ধ
574 নাম : রফিকা খাতুন সেখ স্বামীর নাম: কালাম সেখ বাড়ির নং : n0082 বয়স : 63 লিঙ্গ : মহিলা	WB/39/275/438402 ফটো উপলব্ধ	575 নাম : মহঃ ইমাম আলি পিতার নাম: মহঃ মহসীন আলি বাড়ির নং : n0082 বয়স : 60 লিঙ্গ : পুরুষ	DWH2831337 ফটো উপলব্ধ	576 নাম : ফিরোজা বেগম স্বামীর নাম: মহঃ ইমাম আলি বাড়ির নং : n0082 বয়স : 43 লিঙ্গ : মহিলা	DWH2513877 ফটো উপলব্ধ
577 নাম : শাবানা সেখ স্বামীর নাম: সেখ আব্দুলআলিম বাড়ির নং : n0082 বয়স : 46 লিঙ্গ : মহিলা	DWH1700046 ফটো উপলব্ধ	578 নাম : তনুজা খাতুন পিতার নাম: আব্দুল কালাম সেখ বাড়ির নং : n0082 বয়স : 39 লিঙ্গ : মহিলা	DWH2745248 ফটো উপলব্ধ	579 নাম : সেখ নূর ইসলাম পিতার নাম: সেখ ওসমান বাড়ির নং : n0082 বয়স : 63 লিঙ্গ : পুরুষ	WB/39/275/438010 ফটো উপলব্ধ
580 নাম : সেখ হায়দার পিতার নাম: সেখ সাদেক রহমান সেখ বাড়ির নং : n0046 বয়স : 38 লিঙ্গ : পুরুষ	DWH2893774 ফটো উপলব্ধ	581 নাম : সেখ হাসিবুল পিতার নাম: নূর ইসলাম সেখ বাড়ির নং : n0082 বয়স : 39 লিঙ্গ : পুরুষ	DWH2657294 ফটো উপলব্ধ	582 নাম : ফারহান খাতুন শেখ স্বামীর নাম: হায়দার আলি সেখ বাড়ির নং : n0046 বয়স : 39 লিঙ্গ : মহিলা	DWH2893766 ফটো উপলব্ধ
583 নাম : সবনম খাতুন পিতার নাম: সরিফ মোল্লা বাড়ির নং : এন0082 বয়স : 31 লিঙ্গ : মহিলা	RPB1728880 ফটো উপলব্ধ	584 নাম : জাহানারা খন্দেকার স্বামীর নাম: মোফিজ আলি খন্দেকার বাড়ির নং : n0047 বয়স : 36 লিঙ্গ : মহিলা	RPB1293679 ফটো উপলব্ধ	585 নাম : মোফিজ আলি খন্দেকার পিতার নাম: মিরওহাব খন্দেকার বাড়ির নং : n0047 বয়স : 39 লিঙ্গ : পুরুষ	DWH2513885 ফটো উপলব্ধ
586 নাম : সফিরুল সেখ পিতার নাম: আসগার সেখ বাড়ির নং : n0146 বয়স : 34 লিঙ্গ : পুরুষ	RPB1725282 ফটো উপলব্ধ	587 নাম : হাসিবুল সেখ পিতার নাম: আসগার সেখ বাড়ির নং : n0147 বয়স : 34 লিঙ্গ : পুরুষ	RPB1523711 ফটো উপলব্ধ	588 নাম : সিদ্দিকা খাতুন পিতার নাম: সেখ আব্দুর রহমান বাড়ির নং : n0081 বয়স : 61 লিঙ্গ : মহিলা	RPB2215416 ফটো উপলব্ধ
589 নাম : মহঃ জিশান আলি পিতার নাম: মহঃ ইমাম আলি বাড়ির নং : এন0082 বয়স : 23 লিঙ্গ : পুরুষ	RPB2334571 ফটো উপলব্ধ	590 নাম : সেখ রাকিব পিতার নাম: সেখ আব্দুল আলিম বাড়ির নং : এন0082 বয়স : 20 লিঙ্গ : পুরুষ	RPB2533644 ফটো উপলব্ধ	591 নাম : মুনমুন কর্মকার পিতার নাম: প্রসেনজীত কর্মকার বাড়ির নং : এন002 বয়স : 34 লিঙ্গ : মহিলা	NIO1340496 ফটো উপলব্ধ
592 নাম : বান্দুলী হাজরা স্বামীর নাম: অনিরত হাজরা বাড়ির নং : n0005 বয়স : 40 লিঙ্গ : মহিলা	RPB1293521 ফটো উপলব্ধ	593 নাম : তরুন হাজরা পিতার নাম: জীতেন্দ্র হাজরা বাড়ির নং : n0005 বয়স : 68 লিঙ্গ : পুরুষ	WB/39/275/438449 ফটো উপলব্ধ	594 নাম : অর্ক হাজরা পিতার নাম: তরুন হাজরা বাড়ির নং : n0005 বয়স : 30 লিঙ্গ : পুরুষ	RPB1804038 ফটো উপলব্ধ
595 নাম : কেকা হাজরা স্বামীর নাম: বিপ্লব হাজরা বাড়ির নং : n0144 বয়স : 30 লিঙ্গ : মহিলা	RPB1708015 ফটো উপলব্ধ	596 নাম : কাকলী হাজরা স্বামীর নাম: দেবরত হাজরা বাড়ির নং : n0126 বয়স : 47 লিঙ্গ : মহিলা	DWH1941319 ফটো উপলব্ধ	597 নাম : আসমানী বেগম পিতার নাম: বদরু দোজা বাড়ির নং : n0005 বয়স : 31 লিঙ্গ : মহিলা	RPB1976661 ফটো উপলব্ধ
598 নাম : অমিতা হাজরা পিতার নাম: জীতেন্দ্র হাজরা বাড়ির নং : n0001 বয়স : 74 লিঙ্গ : মহিলা	WB/39/275/438437 ফটো উপলব্ধ	599 নাম : কৃষ্ণা হাজরা স্বামীর নাম: সুরত হাজরা বাড়ির নং : n0001 বয়স : 55 লিঙ্গ : মহিলা	WB/39/275/438748 ফটো উপলব্ধ	600 নাম : সৌভীক হাজরা পিতার নাম: সুরত হাজরা বাড়ির নং : n0001 বয়স : 38 লিঙ্গ : পুরুষ	RPB0547380 ফটো উপলব্ধ



601 নাম : বিপ্লব হাজারা পিতার নাম: কার্তিক হাজারা বাড়ির নং : n0002 বয়স : 49 লিঙ্গ : পুরুষ	DWH2744993 ফটো উপলব্ধ	602 নাম : শর্মিষ্ঠা হাজারা স্বামীর নাম: কুমুদ রঞ্জন হাজারা বাড়ির নং : n0005 বয়স : 70 লিঙ্গ : মহিলা	WB/39/275/438749 ফটো উপলব্ধ	603 নাম : অনিব্রত হাজারা পিতার নাম: কুমুদ রঞ্জন হাজারা বাড়ির নং : n0005 বয়স : 43 লিঙ্গ : পুরুষ	DWH2514461 ফটো উপলব্ধ
604 নাম : দেবযানী বেগম পিতার নাম: বদরু দোজা বাড়ির নং : n0005 বয়স : 34 লিঙ্গ : মহিলা	RPB1976703 ফটো উপলব্ধ	605 নাম : সুব্রত হাজারা পিতার নাম: ভবানী প্রসাদ হাজারা বাড়ির নং : n0001 বয়স : 61 লিঙ্গ : পুরুষ	RPB2222750 ফটো উপলব্ধ	606 নাম : দেবব্রত হাজারা পিতার নাম: ভবানী প্রসাদ হাজারা বাড়ির নং : n0001 বয়স : 57 লিঙ্গ : পুরুষ	RPB2222743 ফটো উপলব্ধ
607 নাম : শম্পা হাজারা স্বামীর নাম: তরুণ কুমার হাজারা বাড়ির নং : n0005 বয়স : 56 লিঙ্গ : মহিলা	RPB2192227 ফটো উপলব্ধ	608 নাম : কঙ্কনা হাজারা পিতার নাম: দেবব্রত হাজারা বাড়ির নং : N0001 বয়স : 24 লিঙ্গ : মহিলা	RPB2276624 ফটো উপলব্ধ	609 নাম : অনন্যা হাজারা স্বামীর নাম: সৌভিক হাজারা বাড়ির নং : N000 বয়স : 26 লিঙ্গ : মহিলা	RPB2018612 ফটো উপলব্ধ
610 নাম : ইন্দ্রজিৎ হালদার পিতার নাম: মানিক হালদার বাড়ির নং : n0012 বয়স : 38 লিঙ্গ : পুরুষ	RPB1293554 ফটো উপলব্ধ	611 নাম : পরেশনাথ হালদার পিতার নাম: চন্দ্রশেখর হালদার বাড়ির নং : n0101 বয়স : 70 লিঙ্গ : পুরুষ	WB/39/275/441764 ফটো উপলব্ধ	612 নাম : দীপ্তি হালদার স্বামীর নাম: পরেশনাথ হালদার বাড়ির নং : n0101 বয়স : 63 লিঙ্গ : মহিলা	WB/39/275/441008 ফটো উপলব্ধ
613 নাম : জয়ন্ত হালদার পিতার নাম: পরেশনাথ হালদার বাড়ির নং : n0101 বয়স : 33 লিঙ্গ : পুরুষ	RPB1429281 ফটো উপলব্ধ	614 নাম : চন্দনা হালদার স্বামীর নাম: বিশ্বনাথ হালদার বাড়ির নং : n0064 বয়স : 67 লিঙ্গ : মহিলা	WB/39/275/438463 ফটো উপলব্ধ	615 নাম : বিশ্বনাথ হালদার পিতার নাম: চন্দ্রশেখর হালদার বাড়ির নং : n0064 বয়স : 77 লিঙ্গ : পুরুষ	WB/39/275/438466 ফটো উপলব্ধ
616 নাম : কল্পনা হালদার স্বামীর নাম: মানিক হালদার বাড়ির নং : n0012 বয়স : 59 লিঙ্গ : মহিলা	WB/39/275/438288 ফটো উপলব্ধ	617 নাম : মানিক হালদার পিতার নাম: মহাদেব হালদার বাড়ির নং : n0012 বয়স : 71 লিঙ্গ : পুরুষ	WB/39/275/438058 ফটো উপলব্ধ	618 নাম : সাগর হালদার পিতার নাম: সীতারাম হালদার বাড়ির নং : n0011 বয়স : 41 লিঙ্গ : পুরুষ	RPB1511690 ফটো উপলব্ধ
619 নাম : কাকলি হালদার স্বামীর নাম: মুকুল হালদার বাড়ির নং : n0011 বয়স : 30 লিঙ্গ : মহিলা	RPB1707959 ফটো উপলব্ধ	620 নাম : মুকুল হালদার পিতার নাম: সীতারাম হালদার বাড়ির নং : n0011 বয়স : 45 লিঙ্গ : পুরুষ	DWH2378651 ফটো উপলব্ধ	621 নাম : সীতারাম হালদার পিতার নাম: অতিকায় হালদার বাড়ির নং : n0011 বয়স : 78 লিঙ্গ : পুরুষ	WB/39/275/438789 ফটো উপলব্ধ
622 নাম : মঞ্জু হালদার স্বামীর নাম: সীতারাম হালদার বাড়ির নং : n0011 বয়স : 63 লিঙ্গ : মহিলা	WB/39/275/438386 ফটো উপলব্ধ	623 নাম : সূতপা রায় পিতার নাম: তরুণ রায় বাড়ির নং : নিমো বয়স : 22 লিঙ্গ : মহিলা	RPB2418556 ফটো উপলব্ধ	624 নাম : সূতপা ঘোষ পিতার নাম: উত্তমকুমার ঘোষ বাড়ির নং : এন0076 বয়স : 24 লিঙ্গ : মহিলা	AQT2205318 ফটো উপলব্ধ
625 নাম : প্যাপিয়া পোড়েল পিতার নাম: প্রশান্ত পোড়েল বাড়ির নং : এন111 বয়স : 23 লিঙ্গ : মহিলা	SQT2188480 ফটো উপলব্ধ	626 নাম : সাকিলা খাতুন পিতার নাম: সেখ সিরাজ বাড়ির নং : এন0146 বয়স : 25 লিঙ্গ : মহিলা	YWL2040210 ফটো উপলব্ধ	627 নাম : আনিরা খাতুন পিতার নাম: আইজুদ্দিন মোল্লা বাড়ির নং : এন0041 বয়স : 29 লিঙ্গ : মহিলা	RPB1842145 ফটো উপলব্ধ
628 নাম : সামিম মন্ডল পিতার নাম: আলম মন্ডল বাড়ির নং : এন0078 বয়স : 19 লিঙ্গ : পুরুষ	RPB2588812 ফটো উপলব্ধ	629 নাম : শুভেচ্ছা সিংহ পরামানিক স্বামীর নাম: সঞ্জয় পরামানিক বাড়ির নং : এন0053 বয়স : 22 লিঙ্গ : মহিলা	RPB2589133 ফটো উপলব্ধ	630 নাম : শ্বেতা পাল পিতার নাম: দেবশীষ পাল বাড়ির নং : এন0059 বয়স : 19 লিঙ্গ : মহিলা	RPB2589224 ফটো উপলব্ধ



<p>631</p> <p>RPB2595353</p> <p>নাম : অষ্টমী ক্ষেত্রপাল স্বামীর নাম: সঞ্জয় ক্ষেত্রপাল বাড়ির নং : নিমো বয়স : 20 লিঙ্গ : মহিলা</p> <p>ফটো উপলব্ধ</p>	<p>632</p> <p>RPB2595395</p> <p>নাম : দীপ রায় পিতার নাম: বচ্চন রায় বাড়ির নং : এন0092 বয়স : 19 লিঙ্গ : পুরুষ</p> <p>ফটো উপলব্ধ</p>	<p>633</p> <p>RPB2593184</p> <p>নাম : মানসুরা খাতুন স্বামীর নাম: আবদুল খালেক কাজী বাড়ির নং : এন0040 বয়স : 36 লিঙ্গ : মহিলা</p> <p>ফটো উপলব্ধ</p>
<p>634</p> <p>RPB2594380</p> <p>নাম : অজয় রজক পিতার নাম: লক্ষ্মণ রজক বাড়ির নং : এন0111 বয়স : 22 লিঙ্গ : পুরুষ</p> <p>ফটো উপলব্ধ</p>	<p>635</p> <p>RPB2594422</p> <p>নাম : আরিফা খাতুন পিতার নাম: কাজী সামসুজ্জোহা বাড়ির নং : এন0040 বয়স : 19 লিঙ্গ : মহিলা</p> <p>ফটো উপলব্ধ</p>	<p>636</p> <p>RPB2605285</p> <p>নাম : বেহুলা ক্ষেত্রপাল স্বামীর নাম: সুভাষ ক্ষেত্রপাল বাড়ির নং : এন0089 বয়স : 19 লিঙ্গ : মহিলা</p> <p>ফটো উপলব্ধ</p>
<p>637</p> <p>RPB2605293</p> <p>নাম : সুরিয়া খাতুন পিতার নাম: সেখ হায়দার বাড়ির নং : এন0046 বয়স : 19 লিঙ্গ : মহিলা</p> <p>ফটো উপলব্ধ</p>	<p>638</p> <p>RPB2605996</p> <p>নাম : খুকুমনি পরামানিক পিতার নাম: প্রবীর পরামানিক বাড়ির নং : এন0053 বয়স : 19 লিঙ্গ : মহিলা</p> <p>ফটো উপলব্ধ</p>	<p>639</p> <p>RPB2606655</p> <p>নাম : অহনা ঘোষ পিতার নাম: তাপস কুমার ঘোষ বাড়ির নং : এন004 বয়স : 19 লিঙ্গ : মহিলা</p> <p>ফটো উপলব্ধ</p>
<p>640</p> <p>RPB2606671</p> <p>নাম : আবদুল সাহিল মল্লিক পিতার নাম: আবদুল সলিম মল্লিক বাড়ির নং : এন0044 বয়স : 19 লিঙ্গ : পুরুষ</p> <p>ফটো উপলব্ধ</p>	<p>641</p> <p>RPB2608479</p> <p>নাম : সেখ তৌসিম পিতার নাম: সেখ মোয়াজ্জেম বাড়ির নং : এন0041 বয়স : 19 লিঙ্গ : পুরুষ</p> <p>ফটো উপলব্ধ</p>	<p>642</p> <p>AQT2345817</p> <p>নাম : পিয়া ঘোষ পিতার নাম: বিদ্যুৎ ঘোষ বাড়ির নং : এন00 বয়স : 23 লিঙ্গ : মহিলা</p> <p>ফটো উপলব্ধ</p>
<p>643</p> <p>RPB2631729</p> <p>নাম : সুজাতা ক্ষেত্রপাল পিতার নাম: স্বপন ক্ষেত্রপাল বাড়ির নং : এন00 বয়স : 22 লিঙ্গ : মহিলা</p> <p>ফটো উপলব্ধ</p>	<p>644</p> <p>RPB2634004</p> <p>নাম : আশরাফুল মন্ডল পিতার নাম: আসগর হুসেন মন্ডল বাড়ির নং : এন0080 বয়স : 19 লিঙ্গ : পুরুষ</p> <p>ফটো উপলব্ধ</p>	<p>645</p> <p>RPB2634012</p> <p>নাম : পারভিন সুলতানা পিতার নাম: নূর আলম কাজী বাড়ির নং : এন0040 বয়স : 19 লিঙ্গ : মহিলা</p> <p>ফটো উপলব্ধ</p>
<p>646</p> <p>RPB2634020</p> <p>নাম : পল্লবী ক্ষেত্রপাল পিতার নাম: প্রশান্ত ক্ষেত্রপাল বাড়ির নং : এন0090 বয়স : 19 লিঙ্গ : মহিলা</p> <p>ফটো উপলব্ধ</p>	<p>647</p> <p>RPB2634038</p> <p>নাম : আরিফ মন্ডল পিতার নাম: সফিক মন্ডল বাড়ির নং : এন0045 বয়স : 19 লিঙ্গ : পুরুষ</p> <p>ফটো উপলব্ধ</p>	<p>648</p> <p>RPB2642411</p> <p>নাম : সুজয় পরামানিক পিতার নাম: বিপদ তারন পরামানিক বাড়ির নং : এন0052 বয়স : 19 লিঙ্গ : পুরুষ</p> <p>ফটো উপলব্ধ</p>





649	1	RPB2649010	ফটো উপলব্ধ	650	1	RPB2659571	ফটো উপলব্ধ	651	1	RPB2661775	ফটো উপলব্ধ
নাম : সৌমীলী মন্ডল পিতার নাম: রমেশ মন্ডল বাড়ির নং : এন0050 বয়স : 18 লিঙ্গ : মহিলা				নাম : অভিষেক পরামানিক পিতার নাম: খোকন পরামানিক বাড়ির নং : পূর্বা নিমো বয়স : 28 লিঙ্গ : পুরুষ				নাম : পৃথা ঘোষ পিতার নাম: মানস কুমার ঘোষ বাড়ির নং : 67 বয়স : 18 লিঙ্গ : মহিলা			
652	1	RPB2661825	ফটো উপলব্ধ	653	1	RPB2667160	ফটো উপলব্ধ	654	1	RPB2668093	ফটো উপলব্ধ
নাম : সোহেল মল্লিক পিতার নাম: আব্দুল রফিক মল্লিক বাড়ির নং : 44 বয়স : 18 লিঙ্গ : পুরুষ				নাম : প্রতিমা তুরী স্বামীর নাম: শিবচরণ তুরী বাড়ির নং : নিমো বয়স : 73 লিঙ্গ : মহিলা				নাম : চিত্রা কুমার পিতার নাম: কাশীনাথ কুমার বাড়ির নং : এন0000 বয়স : 18 লিঙ্গ : মহিলা			

নির্বাচক সংখ্যার সারসংক্ষেপ :

A) নির্বাচকের সংখ্যা :

	নির্বাচক তালিকার প্রকৃতি	নির্বাচক তালিকার পরিচিতি :	নির্বাচকের সংখ্যা :				
			পুরুষ	মহিলা	তৃতীয় লিঙ্গ	মোট	
I	মূল তালিকা	মূল তালিকা	বিশেষ নিবিড় সংশোধন ২০২৬ এর চূড়ান্ত ভোটার তালিকার সহিত 09-04-2026 তারিখ অবধি সংশোধিত নির্বাচক তালিকা	321	327	0	648
II	1- সংযোজন তালিকা	সংযোজনী 1	বিশেষ সংক্ষিপ্ত সংশোধন 2026	0	0	0	0
		সংযোজনী 2	ধারাবাহিক সংশোধন 2026	2	4	0	6
			মোট	2	4	0	6
III	2- বিয়োজন তালিকা	সংযোজনী 1	বিশেষ সংক্ষিপ্ত সংশোধন 2026	2	2	0	4
		সংযোজনী 2	ধারাবাহিক সংশোধন 2026	0	1	0	1
			মোট	2	3	0	5
IV	'লিঙ্গ ক্ষেত্রের' পরিবর্তনের কারণে পার্থক্য			0	0	0	0
V	বিচারপ্রক্রিয়ার অধীনস্থ			0	0	0	0
VI	বিচার বিভাগীয় আধিকারিক কর্তৃক বিচারপূর্বক নিষ্পত্তির পর বিয়োজিত			6	2	0	8
নির্বাচকের মোট সংখ্যা (I+II-III+IV-V-VI)				315	326	0	641

B) ক্রটি সংশোধনের সংখ্যা :

নির্বাচক তালিকার প্রকৃতি	নির্বাচক তালিকার পরিচিতি :	ক্রটি সংশোধনের সংখ্যা :
সংযোজনী 1	বিশেষ সংক্ষিপ্ত সংশোধন 2026	0
সংযোজনী 2	ধারাবাহিক সংশোধন 2026	0
	মোট	0

নির্বাচক নিবন্ধন আধিকারিকের স্বাক্ষর

E-মৃত, S-স্থানান্তরিত, R-একাধিকবার অন্তর্ভুক্ত, M-নিখোঁজ, Q-যোগ্য নহে