



নির্বাচক তালিকা 2026 S25 পশ্চিমবঙ্গ

বিধানসভা নির্বাচনক্ষেত্রের নং, নাম ও সংরক্ষণের স্থিতি : 265 - মেমারি (সাধারণ)		অংশ নং : 171																			
বিধানসভা নির্বাচনক্ষেত্রটি যে লোকসভা নির্বাচনক্ষেত্রের / ক্ষেত্রসমূহের অন্তর্ভুক্ত তার নং, নাম ও সংরক্ষণ স্থিতি : 38 - বর্ধমান পূর্ব (তপশীলি জাতি)																					
1. সংশোধনের পূর্ণ বিবরণ																					
সংশোধনের বৎসর :	2026	নির্বাচক তালিকার পরিচিতি : বিশেষ নিবিড় সংশোধন ২০২৬ এর চূড়ান্ত ভোটার তালিকার সহিত 09-04-2026 তারিখ অবধি সংশোধিত নির্বাচক তালিকা																			
ভিত্তি তারিখ :	01-01-2026																				
সংশোধনের প্রকৃতি :	ধারাবাহিক সংশোধন 2026																				
প্রকাশনার তারিখ :	09-04-2026																				
2. অংশ ও নির্বাচনী এলাকার পূর্ণ বিবরণ :																					
অংশের ভাগ নং ও নাম :																					
1-পাড়া-পাল্লা ক্যাম্প নং-3(দক্ষিণ দিকের পাকা রাস্তা)		<table style="width: 100%; border-collapse: collapse;"> <tr> <td style="width: 60%;">প্রধান শহর/গ্রাম</td> <td>: চাঁচাই</td> </tr> <tr> <td>ওয়ার্ড</td> <td>:</td> </tr> <tr> <td>থানা</td> <td>: মেমারী</td> </tr> <tr> <td>গ্রাম পঞ্চগায়েত</td> <td>: দলুইবাজার-২</td> </tr> <tr> <td>ব্লক</td> <td>: মেমারী-১</td> </tr> <tr> <td>মহকুমা</td> <td>: বর্ধমান সদর (দক্ষিণ)</td> </tr> <tr> <td>জেলা</td> <td>: পূর্ব বর্ধমান</td> </tr> <tr> <td>পিন</td> <td>: 713151</td> </tr> </table>				প্রধান শহর/গ্রাম	: চাঁচাই	ওয়ার্ড	:	থানা	: মেমারী	গ্রাম পঞ্চগায়েত	: দলুইবাজার-২	ব্লক	: মেমারী-১	মহকুমা	: বর্ধমান সদর (দক্ষিণ)	জেলা	: পূর্ব বর্ধমান	পিন	: 713151
প্রধান শহর/গ্রাম	: চাঁচাই																				
ওয়ার্ড	:																				
থানা	: মেমারী																				
গ্রাম পঞ্চগায়েত	: দলুইবাজার-২																				
ব্লক	: মেমারী-১																				
মহকুমা	: বর্ধমান সদর (দক্ষিণ)																				
জেলা	: পূর্ব বর্ধমান																				
পিন	: 713151																				
3. ভোট গ্রহন কেন্দ্রের পূর্ণ বিবরণ :																					
ভোট গ্রহন কেন্দ্রের নং, নাম :		ভোট গ্রহন কেন্দ্রের শ্রেণী :		গ্রামীণ																	
171 - পাল্লা চাঁচাই তপঃ আদিবাসী প্রাথমিক বিদ্যালয়		এই অংশে সহায়ক ভোটগ্রহন কেন্দ্রের সংখ্যা		0																	
ভোট গ্রহন কেন্দ্রের ঠিকানা :		:																			
পাল্লা চাঁচাই তপঃ আদিবাসী প্রাথমিক বিদ্যালয়, রুম নং-১, চাঁচাই																					
4. নির্বাচকের সংখ্যা :																					
প্রথম ক্রমিক নং	শেষ ক্রমিক নং	মোট সংখ্যা																			
		পুরুষ	মহিলা	তৃতীয় লিঙ্গ	মোট																
1	566	279	273	0	552																

নির্বাচক নিবন্ধন আধিকারিকের স্বাক্ষর



Nazri Naksha

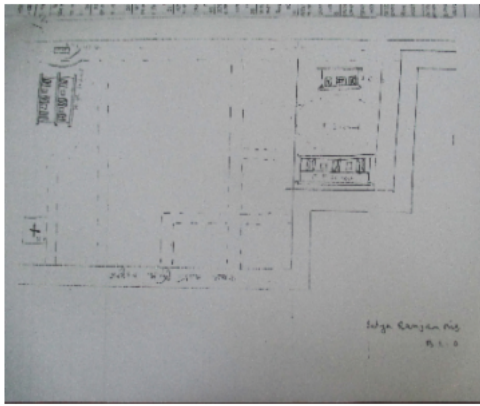

Google Map View



Polling Station Building Front View



Polling Station Front View



Cad View

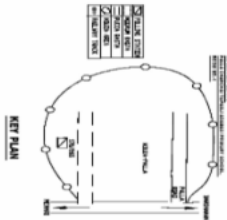

Key MAP View

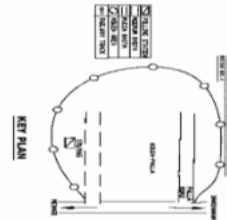

বিধানসভা নির্বাচনক্ষেত্রের নং, নাম : 265-মেমারি
ভাগ নং, নাম : 1-পাড়া-পাল্লা ক্যাম্প নং-3(দক্ষিণ দিকের পাকা রাস্তা)

1 নাম : চন্দনা ওবা স্বামীর নাম: পলাশ ওবা বাড়ির নং : n0069 বয়স : 35 লিঙ্গ : মহিলা	RPB1315829 ফটো উপলব্ধ	2 নাম : শিপ্রা ওবা পিতার নাম: পরতোষ ওবা বাড়ির নং : n0069 বয়স : 41 লিঙ্গ : মহিলা	DWH2542066 ফটো উপলব্ধ	3 নাম : পিযুষ ওবা পিতার নাম: পরিতোষ ওবা বাড়ির নং : n0069 বয়স : 35 লিঙ্গ : পুরুষ	RPB1202167 ফটো উপলব্ধ
4 নাম : সুস্মিতা ওবা স্বামীর নাম: পিযুষ ওবা বাড়ির নং : এন0069 বয়স : 30 লিঙ্গ : মহিলা	RPB2116911 ফটো উপলব্ধ	5 নাম : ইশা ওবা মায়ের নাম: চন্দনা ওবা বাড়ির নং : এন0069 বয়স : 21 লিঙ্গ : মহিলা	RPB2487130 ফটো উপলব্ধ	6 নাম : বার্না কর্মকার মায়ের নাম: গঙ্গা কর্মকার বাড়ির নং : n0086 বয়স : 42 লিঙ্গ : মহিলা	DWH2841393 ফটো উপলব্ধ
7 নাম : গঙ্গা কর্মকার স্বামীর নাম: মধু কর্মকার বাড়ির নং : n0086 বয়স : 58 লিঙ্গ : মহিলা	WB/39/275/516355 ফটো উপলব্ধ	8 নাম : মুক্তা ফেত্রপাল স্বামীর নাম: হেমন্ত ফেত্রপাল বাড়ির নং : n0075 বয়স : 49 লিঙ্গ : মহিলা	WB/39/275/516247 ফটো উপলব্ধ	9 নাম : বর্না ফেত্রপাল স্বামীর নাম: প্রশান্ত ফেত্রপাল বাড়ির নং : n0087 বয়স : 30 লিঙ্গ : মহিলা	RPB1906593 ফটো উপলব্ধ
10 নাম : দীপক ফেত্রপাল পিতার নাম: সুবীর ফেত্রপাল বাড়ির নং : n0087 বয়স : 49 লিঙ্গ : পুরুষ	WB/39/275/516077 ফটো উপলব্ধ	11 নাম : অপর্ণা ফেত্রপাল স্বামীর নাম: সুবীর ফেত্রপাল বাড়ির নং : n0087 বয়স : 66 লিঙ্গ : মহিলা	WB/39/275/516593 ফটো উপলব্ধ	12 নাম : কচি ফেত্রপাল স্বামীর নাম: রঘু ফেত্রপাল বাড়ির নং : n0087 বয়স : 57 লিঙ্গ : মহিলা	WB/39/275/516377 ফটো উপলব্ধ
13 নাম : রঘু ফেত্রপাল পিতার নাম: বিভূতি ফেত্রপাল বাড়ির নং : n0087 বয়স : 66 লিঙ্গ : পুরুষ	WB/39/275/516309 ফটো উপলব্ধ	14 নাম : টুম্পা ফেত্রপাল স্বামীর নাম: বলরাম ফেত্রপাল বাড়ির নং : n0085 বয়স : 34 লিঙ্গ : মহিলা	RPB1521020 ফটো উপলব্ধ	15 নাম : বলরাম ফেত্রপাল পিতার নাম: মোহন ফেত্রপাল বাড়ির নং : n0085 বয়স : 37 লিঙ্গ : পুরুষ	RPB1439850 ফটো উপলব্ধ
16 নাম : মোহন ফেত্রপাল পিতার নাম: কমল ফেত্রপাল বাড়ির নং : n0085 বয়স : 66 লিঙ্গ : পুরুষ	WB/39/275/516595 ফটো উপলব্ধ	17 নাম : সীমা ফেত্রপাল স্বামীর নাম: উত্তম ফেত্রপাল বাড়ির নং : n0084 বয়স : 31 লিঙ্গ : মহিলা	RPB1812601 ফটো উপলব্ধ	18 নাম : উত্তম ফেত্রপাল পিতার নাম: আশুতোষ ফেত্রপাল বাড়ির নং : n0084 বয়স : 49 লিঙ্গ : পুরুষ	WB/39/275/516076 ফটো উপলব্ধ
19 নাম : সুনীল ফেত্রপাল পিতার নাম: আশুতোষ ফেত্রপাল বাড়ির নং : n0084 বয়স : 53 লিঙ্গ : পুরুষ	WB/39/275/516078 ফটো উপলব্ধ	20 নাম : অশোকা ফেত্রপাল স্বামীর নাম: আশুতোষ ফেত্রপাল বাড়ির নং : n0084 বয়স : 76 লিঙ্গ : মহিলা	WB/39/275/516218 ফটো উপলব্ধ	21 নাম : সুজিত ফেত্রপাল পিতার নাম: বিশ্বনাথ ফেত্রপাল বাড়ির নং : n0083 বয়স : 41 লিঙ্গ : পুরুষ	DWH2670412 ফটো উপলব্ধ
22 নাম : সুশীলা ফেত্রপাল স্বামীর নাম: শক্তিপদ ফেত্রপাল বাড়ির নং : n0082 বয়স : 51 লিঙ্গ : মহিলা	DWH1518497 ফটো উপলব্ধ	23 নাম : শক্তিপদ ফেত্রপাল পিতার নাম: উমাপদ ফেত্রপাল বাড়ির নং : n0082 বয়স : 55 লিঙ্গ : পুরুষ	DWH1518570 ফটো উপলব্ধ	Q 24 নাম : রত্না ফেত্রপাল স্বামীর নাম: জয়ন্ত ফেত্রপাল বাড়ির নং : বয়স : 31 লিঙ্গ : মহিলা	RPB1812544 ফটো উপলব্ধ
25 নাম : আরতি ফেত্রপাল স্বামীর নাম: শ্যাম ফেত্রপাল বাড়ির নং : n0082 বয়স : 52 লিঙ্গ : মহিলা	DWH2757797 ফটো উপলব্ধ	26 নাম : শ্যাম ফেত্রপাল পিতার নাম: উমাপদ ফেত্রপাল বাড়ির নং : n0082 বয়স : 56 লিঙ্গ : পুরুষ	WB/39/275/516208 ফটো উপলব্ধ	Q 27 নাম : ডাবী ফেত্রপাল স্বামীর নাম: অমল্য ফেত্রপাল বাড়ির নং : বয়স : 60 লিঙ্গ : মহিলা	RPB1315852 ফটো উপলব্ধ
Q 28 নাম : অমল্য ফেত্রপাল পিতার নাম: ভোলানাথ ফেত্রপাল বাড়ির নং : বয়স : 69 লিঙ্গ : পুরুষ	RPB1315845 ফটো উপলব্ধ	29 নাম : কাজল ফেত্রপাল স্বামীর নাম: কানাই ফেত্রপাল বাড়ির নং : n0081 বয়স : 36 লিঙ্গ : মহিলা	RPB1521004 ফটো উপলব্ধ	30 নাম : কানাই ফেত্রপাল মায়ের নাম: সুখী ফেত্রপাল বাড়ির নং : n0081 বয়স : 37 লিঙ্গ : পুরুষ	RPB1315837 ফটো উপলব্ধ

বিধানসভা নির্বাচনক্ষেত্রের নং, নাম : 265-মেমারি
ভাগ নং, নাম : 1-পাড়া-পাল্লা ক্যাম্প নং-3(দক্ষিণ দিকের পাকা রাস্তা)

31	RPB1618966	ফটো উপলব্ধ	32	RPB1439785	ফটো উপলব্ধ	33	WB/39/275/516179	ফটো উপলব্ধ
নাম : বুমা ক্ষেত্রপাল স্বামীর নাম: অজয় ক্ষেত্রপাল বাড়ির নং : n0081 বয়স : 33 লিঙ্গ : মহিলা			নাম : অমর ক্ষেত্রপাল পিতার নাম: তারাপদ ক্ষেত্রপাল বাড়ির নং : n0080 বয়স : 37 লিঙ্গ : পুরুষ			নাম : বুলু ক্ষেত্রপাল স্বামীর নাম: তারাপদ ক্ষেত্রপাল বাড়ির নং : n0080 বয়স : 58 লিঙ্গ : মহিলা		
34	RPB1439900	ফটো উপলব্ধ	35	RPB1439892	ফটো উপলব্ধ	36	DWH2757789	ফটো উপলব্ধ
নাম : শিখা ক্ষেত্রপাল স্বামীর নাম: সন্দীপ ক্ষেত্রপাল বাড়ির নং : n0079 বয়স : 34 লিঙ্গ : মহিলা			নাম : ফুলেশ্বরী ক্ষেত্রপাল স্বামীর নাম: অমৃত ক্ষেত্রপাল বাড়ির নং : n0079 বয়স : 35 লিঙ্গ : মহিলা			নাম : বাবু ক্ষেত্রপাল পিতার নাম: ভগীরথ ক্ষেত্রপাল বাড়ির নং : এন00৭৭ বয়স : 45 লিঙ্গ : পুরুষ		
37	DWH2841435	ফটো উপলব্ধ	38	RPB2544625	ফটো উপলব্ধ	39	RPB1521053	ফটো উপলব্ধ
নাম : অজয় ক্ষেত্রপাল মায়ের নাম: সুখী ক্ষেত্রপাল বাড়ির নং : n0081 বয়স : 38 লিঙ্গ : পুরুষ			নাম : দীপ ক্ষেত্রপাল পিতার নাম: কানাই ক্ষেত্রপাল বাড়ির নং : এন0081 বয়স : 20 লিঙ্গ : পুরুষ			নাম : বন্দনা ক্ষেত্রপাল স্বামীর নাম: বাবু ক্ষেত্রপাল বাড়ির নং : এন0000 বয়স : 41 লিঙ্গ : মহিলা		
40	RPB2029486	ফটো উপলব্ধ	41	WB/39/275/516279	ফটো উপলব্ধ	42	DWH1518216	ফটো উপলব্ধ
নাম : কৌশিক ক্ষেত্রপাল পিতার নাম: সুকুমার ক্ষেত্রপাল বাড়ির নং : n0076 বয়স : 29 লিঙ্গ : পুরুষ			নাম : জয়দেব ক্ষেত্রপাল পিতার নাম: হরিপদ ক্ষেত্রপাল বাড়ির নং : n0076 বয়স : 67 লিঙ্গ : পুরুষ			নাম : অর্চনা ক্ষেত্রপাল স্বামীর নাম: সুকুমার ক্ষেত্রপাল বাড়ির নং : এন0000 বয়স : 45 লিঙ্গ : মহিলা		
43	DWH1518224	ফটো উপলব্ধ	44	WB/39/275/516246	ফটো উপলব্ধ	45	WB/39/275/516245	ফটো উপলব্ধ
নাম : সুকুমার ক্ষেত্রপাল পিতার নাম: হরিপদ ক্ষেত্রপাল বাড়ির নং : এন0000 বয়স : 50 লিঙ্গ : পুরুষ			নাম : ছবি ক্ষেত্রপাল স্বামীর নাম: ভগিরথ ক্ষেত্রপাল বাড়ির নং : এন0000 বয়স : 66 লিঙ্গ : মহিলা			নাম : রেনুকা ক্ষেত্রপাল স্বামীর নাম: মোহন ক্ষেত্রপাল বাড়ির নং : এন0000 বয়স : 59 লিঙ্গ : মহিলা		
46	DWH2841419	ফটো উপলব্ধ	47	RPB1848274	ফটো উপলব্ধ	48	RPB1618834	ফটো উপলব্ধ
নাম : কৃষ্ণ ক্ষেত্রপাল পিতার নাম: মোহন ক্ষেত্রপাল বাড়ির নং : এন0000 বয়স : 37 লিঙ্গ : পুরুষ			নাম : বুলটি ক্ষেত্রপাল স্বামীর নাম: কৃষ্ণ ক্ষেত্রপাল বাড়ির নং : এন0000 বয়স : 37 লিঙ্গ : মহিলা			নাম : প্রশান্ত ক্ষেত্রপাল মায়ের নাম: অর্পনা ক্ষেত্রপাল বাড়ির নং : n0087 বয়স : 36 লিঙ্গ : পুরুষ		
49	RPB2409464	ফটো উপলব্ধ	50	RPB2493203	ফটো উপলব্ধ	51	RPB2487262	ফটো উপলব্ধ
নাম : উজ্জল ক্ষেত্রপাল পিতার নাম: প্রদীপ ক্ষেত্রপাল বাড়ির নং : এন0079 বয়স : 22 লিঙ্গ : পুরুষ			নাম : রেখা ক্ষেত্রপাল স্বামীর নাম: অমর ক্ষেত্রপাল বাড়ির নং : এন0080 বয়স : 23 লিঙ্গ : মহিলা			নাম : বিজয়া ক্ষেত্রপাল পিতার নাম: বিশুজিৎ ক্ষেত্রপাল বাড়ির নং : এন0078 বয়স : 21 লিঙ্গ : মহিলা		
52	RPB2284206	ফটো উপলব্ধ	53	RPB2350551	ফটো উপলব্ধ	54	RPB2350569	ফটো উপলব্ধ
নাম : রাকেশ ক্ষেত্রপাল পিতার নাম: সুকুমার ক্ষেত্রপাল বাড়ির নং : N000 বয়স : 24 লিঙ্গ : পুরুষ			নাম : রকি ক্ষেত্রপাল পিতার নাম: দীপক ক্ষেত্রপাল বাড়ির নং : নং87 বয়স : 23 লিঙ্গ : পুরুষ			নাম : লক্ষ্মী ক্ষেত্রপাল স্বামীর নাম: জয় ক্ষেত্রপাল বাড়ির নং : এন0087 বয়স : 23 লিঙ্গ : মহিলা		
55	RPB2350585	ফটো উপলব্ধ	56	RPB2350593	ফটো উপলব্ধ	57	RPB1618941	ফটো উপলব্ধ
নাম : কালী ক্ষেত্রপাল স্বামীর নাম: সুজিত ক্ষেত্রপাল বাড়ির নং : এন0083 বয়স : 27 লিঙ্গ : মহিলা			নাম : মনীষা ক্ষেত্রপাল স্বামীর নাম: দীপকর ক্ষেত্রপাল বাড়ির নং : এন0075 বয়স : 23 লিঙ্গ : মহিলা			নাম : জয়ন্ত ক্ষেত্রপাল পিতার নাম: শ্যাম ক্ষেত্রপাল বাড়ির নং : n0082 বয়স : 32 লিঙ্গ : পুরুষ		
58	DWH1519339	ফটো উপলব্ধ	59	DWH2382067	ফটো উপলব্ধ	60	RPB1520881	ফটো উপলব্ধ
নাম : প্রদীপ ক্ষেত্রপাল পিতার নাম: ক্ষুদিরাম ক্ষেত্রপাল বাড়ির নং : n0079 বয়স : 46 লিঙ্গ : পুরুষ			নাম : রাজু ক্ষেত্রপাল পিতার নাম: তারাপদ ক্ষেত্রপাল বাড়ির নং : n0080 বয়স : 44 লিঙ্গ : পুরুষ			নাম : পুতুল ক্ষেত্রপাল স্বামীর নাম: রাজু ক্ষেত্রপাল বাড়ির নং : n0080 বয়স : 37 লিঙ্গ : মহিলা		

বিধানসভা নির্বাচনক্ষেত্রের নং, নাম : 265-মেমারি
ভাগ নং, নাম : 1-পাড়া-পাল্লা ক্যাম্প নং-3(দক্ষিণ দিকের পাকা রাস্তা)

61	RPB2543577	ফটো উপলব্ধ	62	WB/39/275/516222	ফটো উপলব্ধ	63	DWH2382042	ফটো উপলব্ধ
নাম : সুস্মিতা ক্ষেত্রপাল পিতার নাম: রাজু ক্ষেত্রপাল বাড়ির নং : এন0080 বয়স : 20 লিঙ্গ : মহিলা			নাম : লক্ষী ক্ষেত্রপাল স্বামীর নাম: বিশ্বনাথ ক্ষেত্রপাল বাড়ির নং : n0083 বয়স : 65 লিঙ্গ : মহিলা			নাম : সঞ্জয় ক্ষেত্রপাল পিতার নাম: বিশ্বনাথ ক্ষেত্রপাল বাড়ির নং : n0083 বয়স : 43 লিঙ্গ : পুরুষ		
64	RPB1520733	ফটো উপলব্ধ	65	RPB1520782	ফটো উপলব্ধ	66	RPB1848308	ফটো উপলব্ধ
নাম : বীনা ক্ষেত্রপাল স্বামীর নাম: সঞ্জয় ক্ষেত্রপাল বাড়ির নং : n0083 বয়স : 35 লিঙ্গ : মহিলা			নাম : মন্থা ক্ষেত্রপাল পিতার নাম: রঘু ক্ষেত্রপাল বাড়ির নং : n0087 বয়স : 34 লিঙ্গ : পুরুষ			নাম : পূজা ক্ষেত্রপাল স্বামীর নাম: মন্থা ক্ষেত্রপাল বাড়ির নং : n0087 বয়স : 31 লিঙ্গ : মহিলা		
67	RPB1439959	ফটো উপলব্ধ	68	RPB2075703	ফটো উপলব্ধ	69	DWH2670396	ফটো উপলব্ধ
নাম : শঙ্করা ক্ষেত্রপাল স্বামীর নাম: দীপক ক্ষেত্রপাল বাড়ির নং : n0087 বয়স : 46 লিঙ্গ : মহিলা			নাম : শৈবা ক্ষেত্রপাল স্বামীর নাম: গৌরব ক্ষেত্রপাল বাড়ির নং : n0078 বয়স : 27 লিঙ্গ : মহিলা			নাম : সত্যজিত ক্ষেত্রপাল পিতার নাম: ক্ষুদিরাম ক্ষেত্রপাল বাড়ির নং : n0079 বয়স : 37 লিঙ্গ : পুরুষ		
70	RPB1984699	ফটো উপলব্ধ	71	RPB2069946	ফটো উপলব্ধ	72	RPB2069367	ফটো উপলব্ধ
নাম : জয় ক্ষেত্রপাল পিতার নাম: দীপক ক্ষেত্রপাল বাড়ির নং : N0087 বয়স : 27 লিঙ্গ : পুরুষ			নাম : অভিজিৎ ক্ষেত্রপাল পিতার নাম: সুনীল ক্ষেত্রপাল বাড়ির নং : N0084 বয়স : 26 লিঙ্গ : পুরুষ			নাম : সমীর ক্ষেত্রপাল পিতার নাম: শক্তি পদ ক্ষেত্রপাল বাড়ির নং : N0082 বয়স : 27 লিঙ্গ : পুরুষ		
73	RPB2072239	ফটো উপলব্ধ	74	DWH2670404	ফটো উপলব্ধ	75	RPB1520675	ফটো উপলব্ধ
নাম : রানা ক্ষেত্রপাল পিতার নাম: শক্তি ক্ষেত্রপাল বাড়ির নং : N0082 বয়স : 27 লিঙ্গ : পুরুষ			নাম : অমৃত ক্ষেত্রপাল পিতার নাম: তারাপদ ক্ষেত্রপাল বাড়ির নং : n0079 বয়স : 40 লিঙ্গ : পুরুষ			নাম : টুম্পা ক্ষেত্রপাল স্বামীর নাম: প্রসেনজিৎ ক্ষেত্রপাল বাড়ির নং : n0079 বয়স : 33 লিঙ্গ : মহিলা		
76	RPB1439942	ফটো উপলব্ধ	77	DWH2841427	ফটো উপলব্ধ	78	DWH2382059	ফটো উপলব্ধ
নাম : প্রসেনজিৎ ক্ষেত্রপাল পিতার নাম: ক্ষুদিরাম ক্ষেত্রপাল বাড়ির নং : n0079 বয়স : 37 লিঙ্গ : পুরুষ			নাম : রুমা ক্ষেত্রপাল (বাউরী) স্বামীর নাম: সত্যজিৎ ক্ষেত্রপাল বাড়ির নং : n0079 বয়স : 37 লিঙ্গ : মহিলা			নাম : সন্দিপ ক্ষেত্রপাল পিতার নাম: ক্ষুদিরাম ক্ষেত্রপাল বাড়ির নং : n0079 বয়স : 44 লিঙ্গ : পুরুষ		
79	DWH2542116	ফটো উপলব্ধ	80	WB/39/275/516454	ফটো উপলব্ধ	81	WB/39/275/516623	ফটো উপলব্ধ
নাম : জয়ন্তী ক্ষেত্রপাল স্বামীর নাম: প্রদীপ ক্ষেত্রপাল বাড়ির নং : n0079 বয়স : 40 লিঙ্গ : মহিলা			নাম : সন্ধ্যা ক্ষেত্রপাল স্বামীর নাম: ক্ষুদিরাম ক্ষেত্রপাল বাড়ির নং : n0079 বয়স : 57 লিঙ্গ : মহিলা			নাম : ক্ষুদিরাম ক্ষেত্রপাল পিতার নাম: প্রফুল্ল ক্ষেত্রপাল বাড়ির নং : n0079 বয়স : 68 লিঙ্গ : পুরুষ		
82	RPB2538767	ফটো উপলব্ধ	83	RPB2544518	ফটো উপলব্ধ	84	RPB1848290	ফটো উপলব্ধ
নাম : সুধা ক্ষেত্রপাল স্বামীর নাম: উজ্জ্বল ক্ষেত্রপাল বাড়ির নং : এন0079 বয়স : 22 লিঙ্গ : মহিলা			নাম : সজল ক্ষেত্রপাল পিতার নাম: সত্যজিৎ ক্ষেত্রপাল বাড়ির নং : এন0079 বয়স : 20 লিঙ্গ : পুরুষ			নাম : শান্তনু ক্ষেত্রপাল পিতার নাম: শিব ক্ষেত্রপাল বাড়ির নং : n0078 বয়স : 31 লিঙ্গ : পুরুষ		
85	RPB1618974	ফটো উপলব্ধ	86	DWH2300911	ফটো উপলব্ধ	87	RPB1520725	ফটো উপলব্ধ
নাম : কৃষ্ণা ক্ষেত্রপাল স্বামীর নাম: বিশ্বেজিৎ ক্ষেত্রপাল বাড়ির নং : n0078 বয়স : 39 লিঙ্গ : মহিলা			নাম : বিশ্বেজিত ক্ষেত্রপাল পিতার নাম: বনমালী ক্ষেত্রপাল বাড়ির নং : n0078 বয়স : 43 লিঙ্গ : পুরুষ			নাম : যমুনা ক্ষেত্রপাল স্বামীর নাম: মিলন ক্ষেত্রপাল বাড়ির নং : n0078 বয়স : 46 লিঙ্গ : মহিলা		
88	DWH1518851	ফটো উপলব্ধ	89	RPB1618958	ফটো উপলব্ধ	90	WB/39/275/516456	ফটো উপলব্ধ
নাম : মিলন ক্ষেত্রপাল পিতার নাম: বনমালী ক্ষেত্রপাল বাড়ির নং : n0078 বয়স : 47 লিঙ্গ : পুরুষ			নাম : গৌরব ক্ষেত্রপাল পিতার নাম: শিব ক্ষেত্রপাল বাড়ির নং : n0078 বয়স : 33 লিঙ্গ : পুরুষ			নাম : মমতা ক্ষেত্রপাল স্বামীর নাম: শিব ক্ষেত্রপাল বাড়ির নং : n0078 বয়স : 55 লিঙ্গ : মহিলা		

বিধানসভা নির্বাচনক্ষেত্রের নং, নাম : 265-মেমারি
ভাগ নং, নাম : 1-পাড়া-পাল্লা ক্যাম্প নং-3(দক্ষিণ দিকের পাকা রাস্তা)

91	WB/39/275/516171	নাম : শিব ক্ষেত্রপাল পিতার নাম: রেনপদ ক্ষেত্রপাল বাড়ির নং : n0078 বয়স : 61 লিঙ্গ : পুরুষ	ফটো উপলব্ধ	92	RPB2543551	নাম : জিৎ ক্ষেত্রপাল পিতার নাম: মিলন ক্ষেত্রপাল বাড়ির নং : এন0078 বয়স : 20 লিঙ্গ : পুরুষ	ফটো উপলব্ধ	93	WB/39/275/516244	নাম : সোনা ক্ষেত্রপাল স্বামীর নাম: জয়দেব ক্ষেত্রপাল বাড়ির নং : n0076 বয়স : 51 লিঙ্গ : মহিলা	ফটো উপলব্ধ
94	DWH1518588	নাম : অর্চনা ক্ষেত্রপাল পিতার নাম: বনমালী ক্ষেত্রপাল বাড়ির নং : n0075 বয়স : 48 লিঙ্গ : মহিলা	ফটো উপলব্ধ	95	RPB1848266	নাম : দীপঙ্কর ক্ষেত্রপাল পিতার নাম: হেমন্ত ক্ষেত্রপাল বাড়ির নং : n0075 বয়স : 31 লিঙ্গ : পুরুষ	ফটো উপলব্ধ	96	RPB1520667	নাম : টুম্পা ক্ষেত্রপাল স্বামীর নাম: শংকর ক্ষেত্রপাল বাড়ির নং : n0075 বয়স : 33 লিঙ্গ : মহিলা	ফটো উপলব্ধ
97	RPB1520659	নাম : শংকর ক্ষেত্রপাল পিতার নাম: হেমন্ত ক্ষেত্রপাল বাড়ির নং : n0075 বয়স : 38 লিঙ্গ : পুরুষ	ফটো উপলব্ধ	98	WB/39/275/516081	নাম : হেমন্ত ক্ষেত্রপাল পিতার নাম: বনমালী বাড়ির নং : n0075 বয়স : 57 লিঙ্গ : পুরুষ	ফটো উপলব্ধ	99	RPB2284289	নাম : সুস্মিতা কীর্তনীয়া স্বামীর নাম: সন্তু কীর্তনীয়া বাড়ির নং : n0052 বয়স : 24 লিঙ্গ : মহিলা	ফটো উপলব্ধ
100	RPB1812593	নাম : সন্তু কীর্তনীয়া পিতার নাম: সুখচাঁদ কীর্তনীয়া বাড়ির নং : n000 বয়স : 29 লিঙ্গ : পুরুষ	ফটো উপলব্ধ	101	RPB2197325	নাম : কালাচাঁদ কীর্তনীয়া পিতার নাম: সুরেন কীর্তনীয়া বাড়ির নং : n0052 বয়স : 55 লিঙ্গ : পুরুষ	ফটো উপলব্ধ	102	RPB2350510	নাম : কুলজিৎ কীর্তনীয়া পিতার নাম: কাঁলাচাঁদ কীর্তনীয়া বাড়ির নং : এন0052 বয়স : 23 লিঙ্গ : পুরুষ	ফটো উপলব্ধ
103	RPB2470094	নাম : মৌমিতা কীর্তনীয়া পিতার নাম: সুকচাঁদ কীর্তনীয়া বাড়ির নং : এন0052 বয়স : 21 লিঙ্গ : মহিলা	ফটো উপলব্ধ	104	RPB2471043	নাম : অর্পিতা কীর্তনীয়া পিতার নাম: সুকচাঁদ কীর্তনীয়া বাড়ির নং : এন0052 বয়স : 23 লিঙ্গ : মহিলা	ফটো উপলব্ধ	105	RPB1315803	নাম : লক্ষী কুন্তনীয়া স্বামীর নাম: সুকচাঁদ কুন্তনীয়া বাড়ির নং : এন0052 বয়স : 43 লিঙ্গ : মহিলা	ফটো উপলব্ধ
106	RPB2029460	নাম : সম্পা কীর্তনীয়া স্বামীর নাম: সুধাংশু কীর্তনীয়া বাড়ির নং : n0052 বয়স : 26 লিঙ্গ : মহিলা	ফটো উপলব্ধ	107	RPB1618909	নাম : সুধাংশু কীর্তনীয়া পিতার নাম: সুকচাঁদ কীর্তনীয়া বাড়ির নং : n0052 বয়স : 36 লিঙ্গ : পুরুষ	ফটো উপলব্ধ	108	WB/39/275/516539	নাম : সুকচাঁদ কীর্তনীয়া পিতার নাম: সুরেন কীর্তনীয়া বাড়ির নং : n0052 বয়স : 61 লিঙ্গ : পুরুষ	ফটো উপলব্ধ
109	DWH1519289	নাম : কমলা কীর্তনীয়া স্বামীর নাম: কালাচাঁদ কীর্তনীয়া বাড়ির নং : n0129 বয়স : 47 লিঙ্গ : মহিলা	ফটো উপলব্ধ	110	RPB1984061	নাম : টুম্পা রায় স্বামীর নাম: অপূর্ব রায় বাড়ির নং : এন0045 বয়স : 27 লিঙ্গ : মহিলা	ফটো উপলব্ধ	111	DWH2382075	নাম : ঝাটু জোয়ারদার পিতার নাম: পরেশ চন্দ্র জোয়ারদার বাড়ির নং : n0004 বয়স : 42 লিঙ্গ : পুরুষ	ফটো উপলব্ধ
112	DWH2670420	নাম : সরস্বতী জোয়ারদার স্বামীর নাম: পরিমল জোয়ারদার বাড়ির নং : n0004 বয়স : 38 লিঙ্গ : মহিলা	ফটো উপলব্ধ	113	RPB1764638	নাম : বলরাম জোয়ারদার পিতার নাম: ভবেশ জোয়ারদার বাড়ির নং : n0013 বয়স : 35 লিঙ্গ : পুরুষ	ফটো উপলব্ধ	114	RPB2188472	নাম : পরিমল জোয়ারদার পিতার নাম: পরেশ জোয়ারদার বাড়ির নং : n0004 বয়স : 52 লিঙ্গ : পুরুষ	ফটো উপলব্ধ
115	RPB2284271	নাম : রিয়া জোয়ারদার পিতার নাম: ভবেশ জোয়ারদার বাড়ির নং : N0013 বয়স : 24 লিঙ্গ : মহিলা	ফটো উপলব্ধ	116	DWH2757821	নাম : পৌরী জোয়ারদার স্বামীর নাম: ভবেশ জোয়ারদার বাড়ির নং : n0013 বয়স : 55 লিঙ্গ : মহিলা	ফটো উপলব্ধ	117	RPB1764646	নাম : দয়াল জোয়ারদার পিতার নাম: নরেশ জোয়ারদার বাড়ির নং : n0005 বয়স : 39 লিঙ্গ : পুরুষ	ফটো উপলব্ধ
118	RPB0699439	নাম : কুঁচ বরনী জোয়ারদার স্বামীর নাম: শশি কান্ত জোয়ারদার বাড়ির নং : n0005 বয়স : 39 লিঙ্গ : মহিলা	ফটো উপলব্ধ	119	DWH2382083	নাম : শশিকান্ত জোয়ারদার পিতার নাম: নরেশচন্দ্র জোয়ারদার বাড়ির নং : n0005 বয়স : 42 লিঙ্গ : পুরুষ	ফটো উপলব্ধ	120	DWH2542207	নাম : বিশাখা জোয়ারদার স্বামীর নাম: নিশিকান্ত জোয়ারদার বাড়ির নং : n0005 বয়স : 45 লিঙ্গ : মহিলা	ফটো উপলব্ধ

বিধানসভা নির্বাচনক্ষেত্রের নং, নাম : 265-মেমারি
ভাগ নং, নাম : 1-পাড়া-পাল্লা ক্যাম্প নং-3(দক্ষিণ দিকের পাকা রাস্তা)

121	WB/39/275/516049	ফটো উপলব্ধ	122	WB/39/275/516046	ফটো উপলব্ধ	123	RPB1520873	ফটো উপলব্ধ
নাম : নিশিকান্ত জোয়ারদার পিতার নাম: নরেশ জোয়ারদার বাড়ির নং : n0005 বয়স : 51 লিঙ্গ : পুরুষ			নাম : নরেশ জোয়ারদার পিতার নাম: মঙ্গল জোয়ারদার বাড়ির নং : n0005 বয়স : 76 লিঙ্গ : পুরুষ			নাম : সুমন জোয়ারদার মায়ের নাম: মিনু জোয়ারদার বাড়ির নং : n0011 বয়স : 33 লিঙ্গ : পুরুষ		
124	WB/39/275/516185	ফটো উপলব্ধ	125	RPB1521038	ফটো উপলব্ধ	126	DWH1518794	ফটো উপলব্ধ
নাম : মিনু জোয়ারদার স্বামীর নাম: দেবেশ জোয়ারদার বাড়ির নং : n0011 বয়স : 63 লিঙ্গ : মহিলা			নাম : বৈশাখী জোয়ারদার স্বামীর নাম: অমর জোয়ারদার বাড়ির নং : n0004 বয়স : 34 লিঙ্গ : মহিলা			নাম : অমর জোয়ারদার পিতার নাম: পরেশ জোয়ারদার বাড়ির নং : n0004 বয়স : 45 লিঙ্গ : পুরুষ		
127	DWH1519388	ফটো উপলব্ধ	128	RPB2029411	ফটো উপলব্ধ	129	RPB2494953	ফটো উপলব্ধ
নাম : মিন্টু জোয়ারদার পিতার নাম: পরেশ জোয়ারদার বাড়ির নং : n0004 বয়স : 46 লিঙ্গ : পুরুষ			নাম : দোলন জোয়ারদার স্বামীর নাম: সুমন জোয়ারদার বাড়ির নং : n0011 বয়স : 28 লিঙ্গ : মহিলা			নাম : পায়েল জোয়ারদার পিতার নাম: পরিমল জোয়ারদার বাড়ির নং : এন0004 বয়স : 21 লিঙ্গ : মহিলা		
130	RPB2116861	ফটো উপলব্ধ	131	RPB2429389	ফটো উপলব্ধ	132	RPB2350577	ফটো উপলব্ধ
নাম : নন্দদুলাল জোয়ারদার পিতার নাম: নিশিকান্ত জোয়ারদার বাড়ির নং : এন0005 বয়স : 25 লিঙ্গ : পুরুষ			নাম : সুমিতা ঢালি স্বামীর নাম: গোপাল ঢালি বাড়ির নং : এন0012 বয়স : 23 লিঙ্গ : মহিলা			নাম : তনিমা ঢালী স্বামীর নাম: নিলয় ঢালী বাড়ির নং : এন007 বয়স : 24 লিঙ্গ : মহিলা		
133	RPB1520865	ফটো উপলব্ধ	134	RPB2422145	ফটো উপলব্ধ	135	DWH2670453	ফটো উপলব্ধ
নাম : গোপাল ঢালী পিতার নাম: গোবিন্দ ঢালী বাড়ির নং : n0012 বয়স : 34 লিঙ্গ : পুরুষ			নাম : রীতা ঢালী স্বামীর নাম: গোবিন্দ ঢালী বাড়ির নং : n0012 বয়স : 54 লিঙ্গ : মহিলা			নাম : লক্ষী ঢালী স্বামীর নাম: নৃপেন ঢালী বাড়ির নং : n0007 বয়স : 43 লিঙ্গ : মহিলা		
136	DWH2795656	ফটো উপলব্ধ	137	WB/39/275/516151	ফটো উপলব্ধ	138	RPB1315266	ফটো উপলব্ধ
নাম : নৃপেন ঢালী পিতার নাম: নরোত্তম ঢালী বাড়ির নং : n0007 বয়স : 43 লিঙ্গ : পুরুষ			নাম : রেনুকা ঢালী স্বামীর নাম: নরোত্তম ঢালী বাড়ির নং : n0007 বয়স : 61 লিঙ্গ : মহিলা			নাম : রুপসী মজুমদার স্বামীর নাম: সঞ্জয় মজুমদার বাড়ির নং : n0001 বয়স : 35 লিঙ্গ : মহিলা		
139	RPB1720895	ফটো উপলব্ধ	140	RPB1812569	ফটো উপলব্ধ	141	DWH2841450	ফটো উপলব্ধ
নাম : নন্দন ঢালী পিতার নাম: চিত্তরঞ্জন ঢালী বাড়ির নং : n0001 বয়স : 31 লিঙ্গ : পুরুষ			নাম : দিপালী ঢালী স্বামীর নাম: চন্দন ঢালী বাড়ির নং : n0001 বয়স : 29 লিঙ্গ : মহিলা			নাম : চন্দন ঢালী পিতার নাম: চিত্তরঞ্জন ঢালী বাড়ির নং : n0001 বয়স : 37 লিঙ্গ : পুরুষ		
142	WB/39/275/516401	ফটো উপলব্ধ	143	DWH2542223	ফটো উপলব্ধ	144	RPB1720804	ফটো উপলব্ধ
নাম : সন্ধ্যা ঢালী স্বামীর নাম: চিত্তরঞ্জন ঢালী বাড়ির নং : n0001 বয়স : 50 লিঙ্গ : মহিলা			নাম : নির্মল ঢালী পিতার নাম: নরোত্তম ঢালী বাড়ির নং : n0007 বয়স : 40 লিঙ্গ : পুরুষ			নাম : ভারতী ঢালী স্বামীর নাম: নির্মল ঢালী বাড়ির নং : n0007 বয়স : 35 লিঙ্গ : মহিলা		
145	RPB0699702	ফটো উপলব্ধ	146	DWH1031392	ফটো উপলব্ধ	147	RPB1720879	ফটো উপলব্ধ
নাম : নিলয় ঢালী পিতার নাম: নরোত্তম ঢালী বাড়ির নং : n0007 বয়স : 36 লিঙ্গ : পুরুষ			নাম : নীহার রঞ্জন ঢালী পিতার নাম: নরেন্দ্রনাথ ঢালী বাড়ির নং : n0007 বয়স : 56 লিঙ্গ : পুরুষ			নাম : সোনালী দাস পিতার নাম: স্বপন দাস বাড়ির নং : n0007 বয়স : 30 লিঙ্গ : মহিলা		
148	WB/39/275/516622	ফটো উপলব্ধ	149	RPB1949239	ফটো উপলব্ধ	150	RPB2178663	ফটো উপলব্ধ
নাম : গোবিন্দ ঢালী পিতার নাম: গয়াল ঢালী বাড়ির নং : n0012 বয়স : 69 লিঙ্গ : পুরুষ			নাম : পিঙ্কি ঢালী স্বামীর নাম: নন্দন ঢালী বাড়ির নং : n0001 বয়স : 28 লিঙ্গ : মহিলা			নাম : প্রভা দাস স্বামীর নাম: স্বপন দাস বাড়ির নং : n0042 বয়স : 55 লিঙ্গ : মহিলা		

বিধানসভা নির্বাচনক্ষেত্রের নং, নাম : 265-মেমারি
ভাগ নং, নাম : 1-পাড়া-পাল্লা ক্যাম্প নং-3(দক্ষিণ দিকের পাকা রাস্তা)

151	RPB2284214	ফটো উপলব্ধ	152	RPB2284230	ফটো উপলব্ধ	153	WB/39/275/516584	ফটো উপলব্ধ
নাম : শুভম দাস পিতার নাম: শান্তনু দাস বাড়ির নং : N0043 বয়স : 24 লিঙ্গ : পুরুষ			নাম : সুকদেব দাস পিতার নাম: স্বপন দাস বাড়ির নং : N0042 বয়স : 24 লিঙ্গ : পুরুষ			নাম : মঞ্জু দাস স্বামীর নাম: মথুর দাস বাড়ির নং : n0063 বয়স : 57 লিঙ্গ : মহিলা		
154	WB/39/275/516048	ফটো উপলব্ধ	155	DWH2382125	ফটো উপলব্ধ	156	DWH1519438	ফটো উপলব্ধ
নাম : মথুর দাস পিতার নাম: বিপিনচন্দ্র দাস বাড়ির নং : n0063 বয়স : 66 লিঙ্গ : পুরুষ			নাম : শিউলি দাস স্বামীর নাম: শান্তনু দাস বাড়ির নং : n0043 বয়স : 43 লিঙ্গ : মহিলা			নাম : শান্তনু দাস পিতার নাম: মুকুন্দ দাস বাড়ির নং : এন0043 বয়স : 46 লিঙ্গ : পুরুষ		
157	WB/39/275/516085	ফটো উপলব্ধ	158	WB/39/275/516313	ফটো উপলব্ধ	159	RPB2469906	ফটো উপলব্ধ
নাম : সরস্বতী দাস স্বামীর নাম: মুকুন্দ দাস বাড়ির নং : n0043 বয়স : 71 লিঙ্গ : মহিলা			নাম : স্বপন দাস পিতার নাম: সুখময় দাস বাড়ির নং : n0042 বয়স : 59 লিঙ্গ : পুরুষ			নাম : সুমন দাস পিতার নাম: শান্তনু দাস বাড়ির নং : এন0043 বয়স : 23 লিঙ্গ : পুরুষ		
160	RPB1315928	ফটো উপলব্ধ	161	NLF4130308	ফটো উপলব্ধ	162	WB/39/275/516388	ফটো উপলব্ধ
নাম : তাপসী দাস(মৈত্র) স্বামীর নাম: বিপ্লব মৈত্র বাড়ির নং : n0122 বয়স : 39 লিঙ্গ : মহিলা			নাম : গৌতম দে পিতার নাম: গোপাল দে বাড়ির নং : n000 বয়স : 58 লিঙ্গ : পুরুষ			নাম : মলিনা দে স্বামীর নাম: গৌতম দে বাড়ির নং : এন0189 বয়স : 50 লিঙ্গ : মহিলা		
163	RPB1529452	ফটো উপলব্ধ	164	DWH2758530	ফটো উপলব্ধ	165	DWH2670990	ফটো উপলব্ধ
নাম : চঞ্চল প্রামাণিক পিতার নাম: দেব কুমার প্রামাণিক বাড়ির নং : এন002 বয়স : 39 লিঙ্গ : পুরুষ			নাম : ফুলমালা পাটারি (মজুমদার) স্বামীর নাম: ফটিক পাটারি বাড়ির নং : n0103 বয়স : 42 লিঙ্গ : মহিলা			নাম : ফটিক পাটারী পিতার নাম: খগেন্দ্রনাথ পাটারী বাড়ির নং : n0103 বয়স : 43 লিঙ্গ : পুরুষ		
166	RPB2493187	ফটো উপলব্ধ	167	DWH2841492	ফটো উপলব্ধ	168	WB/39/275/516628	ফটো উপলব্ধ
নাম : দোলন পাটারী পিতার নাম: ফ. টিক পাটারী বাড়ির নং : এন0103 বয়স : 21 লিঙ্গ : মহিলা			নাম : স্বপন পাল পিতার নাম: অনিল পাল বাড়ির নং : n0066 বয়স : 38 লিঙ্গ : পুরুষ			নাম : সুনীল পাল পিতার নাম: মনিন্দ্রনাথ পাল বাড়ির নং : n0066 বয়স : 66 লিঙ্গ : পুরুষ		
169	RPB1521129	ফটো উপলব্ধ	170	RPB1315548	ফটো উপলব্ধ	171	YYS1767458	ফটো উপলব্ধ
নাম : বন্দনা পাল স্বামীর নাম: বিশ্বজিৎ পাল বাড়ির নং : n0019 বয়স : 34 লিঙ্গ : মহিলা			নাম : বিশ্বজিৎ পাল পিতার নাম: সুনীল পাল বাড়ির নং : n0019 বয়স : 39 লিঙ্গ : পুরুষ			নাম : নীলিমা সরকার পিতার নাম: বিশ্বনাথ সরকার বাড়ির নং : এন0004 বয়স : 35 লিঙ্গ : মহিলা		
172	WB/39/275/516032	ফটো উপলব্ধ	173	RPB0700112	ফটো উপলব্ধ	174	DWH2542298	ফটো উপলব্ধ
নাম : অনিল পাল পিতার নাম: মনিন্দ্রনাথ পাল বাড়ির নং : n0066 বয়স : 59 লিঙ্গ : পুরুষ			নাম : তপন কুমার পাল পিতার নাম: সুনীল পাল বাড়ির নং : n0066 বয়স : 39 লিঙ্গ : পুরুষ			নাম : পার্বতী পাল পিতার নাম: সুনীল পাল বাড়ির নং : n0066 বয়স : 41 লিঙ্গ : মহিলা		
175	WB/39/275/516091	ফটো উপলব্ধ	176	WB/39/275/516031	ফটো উপলব্ধ	177	DWH2542306	ফটো উপলব্ধ
নাম : পারুল পাল স্বামীর নাম: সুনীল পাল বাড়ির নং : n0066 বয়স : 59 লিঙ্গ : মহিলা			নাম : সারথি পাল স্বামীর নাম: অনিল পাল বাড়ির নং : n0066 বয়স : 51 লিঙ্গ : মহিলা			নাম : রমা পাল পিতার নাম: অনিল পাল বাড়ির নং : n0066 বয়স : 40 লিঙ্গ : মহিলা		
178	WB/39/275/510363	ফটো উপলব্ধ	179	WB/39/275/510069	ফটো উপলব্ধ	180	RPB2631299	ফটো উপলব্ধ
নাম : ক্ষিরোদ ব্যাপারী পিতার নাম: ক্ষীতিশ ব্যাপারী বাড়ির নং : n0091 বয়স : 55 লিঙ্গ : পুরুষ			নাম : কম্পনা ব্যাপারী স্বামীর নাম: ক্ষিরোদ ব্যাপারী বাড়ির নং : n0091 বয়স : 50 লিঙ্গ : মহিলা			নাম : মিঠু বর স্বামীর নাম: নির্মল বর বাড়ির নং : n0118 বয়স : 50 লিঙ্গ : মহিলা		



বিধানসভা নির্বাচনক্ষেত্রের নং, নাম : 265-মেমারি
ভাগ নং, নাম : 1-পাড়া-পাল্লা ক্যাম্প নং-3(দক্ষিণ দিকের পাকা রাস্তা)

181 নাম : নির্মল বর পিতার নাম: নারায়ন বর বাড়ির নং : n0117 বয়স : 53 লিঙ্গ : পুরুষ	RPB2631281 ফটো উপলব্ধ	182 নাম : নীলকমল বর পিতার নাম: নির্মল বর বাড়ির নং : পল্লা ক্যাম্প নং 3 বয়স : 20 লিঙ্গ : পুরুষ	RPB2578268 ফটো উপলব্ধ	183 নাম : সন্ধ্যা বাউঁ স্বামীর নাম: বাবলু বাউঁ বাড়ির নং : n0055 বয়স : 52 লিঙ্গ : মহিলা	DWH1518471 ফটো উপলব্ধ
184 নাম : বসুধা গায়োন পিতার নাম: বরুণ গায়োন বাড়ির নং : n0018 বয়স : 35 লিঙ্গ : মহিলা	YEX1209972 ফটো উপলব্ধ	185 নাম : সুকান্ত বাউঁ পিতার নাম: সমর বাউঁ বাড়ির নং : n0039 বয়স : 26 লিঙ্গ : পুরুষ	RPB2029452 ফটো উপলব্ধ	186 নাম : সুনয়নী বাউঁ স্বামীর নাম: সঞ্জিত বাউঁ বাড়ির নং : n0073 বয়স : 35 লিঙ্গ : মহিলা	RPB1521061 ফটো উপলব্ধ
187 নাম : সুরোজিৎ বাউঁ পিতার নাম: অমর বাউঁ বাড়ির নং : n0039 বয়স : 28 লিঙ্গ : পুরুষ	RPB1906551 ফটো উপলব্ধ	188 নাম : শুভ বাউঁ পিতার নাম: বাবলু বাউঁ বাড়ির নং : n0039 বয়স : 30 লিঙ্গ : পুরুষ	RPB1720887 ফটো উপলব্ধ	189 নাম : ধনঞ্জয় বাউঁ পিতার নাম: অনিল বাউঁ বাড়ির নং : n0054 বয়স : 49 লিঙ্গ : পুরুষ	DWH2758407 ফটো উপলব্ধ
190 নাম : সুবীর বাউঁ পিতার নাম: সমর বাউঁ বাড়ির নং : এন0039 বয়স : 21 লিঙ্গ : পুরুষ	RPB2479426 ফটো উপলব্ধ	191 নাম : সঞ্জিত বাউঁ মায়ের নাম: সরলা বাউঁ বাড়ির নং : এন0000 বয়স : 44 লিঙ্গ : পুরুষ	DWH1952621 ফটো উপলব্ধ	192 নাম : শান্তিলতা বাউঁ স্বামীর নাম: অনিল বাউঁ বাড়ির নং : n0054 বয়স : 71 লিঙ্গ : মহিলা	RPB2193464 ফটো উপলব্ধ
193 নাম : বিহঙ্গী বাউঁ স্বামীর নাম: অজিত বাউঁ বাড়ির নং : n0039 বয়স : 81 লিঙ্গ : মহিলা	RPB2192722 ফটো উপলব্ধ	194 নাম : অভিজিৎ বাউঁ পিতার নাম: অমর বাউঁ বাড়ির নং : n0039 বয়স : 31 লিঙ্গ : পুরুষ	RPB1720861 ফটো উপলব্ধ	195 নাম : সমর বাউঁ পিতার নাম: অজিত বাউঁ বাড়ির নং : n0039 বয়স : 51 লিঙ্গ : পুরুষ	RPB2161925 ফটো উপলব্ধ
196 নাম : বেলা (বিশ্বাস) বাউঁ স্বামীর নাম: ধনঞ্জয় বাউঁ বাড়ির নং : n0054 বয়স : 44 লিঙ্গ : মহিলা	RPB1315811 ফটো উপলব্ধ	197 নাম : প্রনয় বাউঁ পিতার নাম: ধনঞ্জয় বাউঁ বাড়ির নং : এন0054 বয়স : 20 লিঙ্গ : পুরুষ	RPB2543817 ফটো উপলব্ধ	198 নাম : নীলকান্ত বাউঁ পিতার নাম: বৈকুন্ঠ বাউঁ বাড়ির নং : n0058 বয়স : 91 লিঙ্গ : পুরুষ	WB/39/275/516059 ফটো উপলব্ধ
199 নাম : পারুল বাউঁ স্বামীর নাম: নীলকান্ত বাউঁ বাড়ির নং : n0058 বয়স : 71 লিঙ্গ : মহিলা	WB/39/275/516303 ফটো উপলব্ধ	200 নাম : বাদল বাউঁ পিতার নাম: নীলকান্ত বাউঁ বাড়ির নং : n0058 বয়স : 44 লিঙ্গ : পুরুষ	DWH2542355 ফটো উপলব্ধ	201 নাম : স্বপ্না বাউঁ স্বামীর নাম: বাদল বাউঁ বাড়ির নং : n0058 বয়স : 34 লিঙ্গ : মহিলা	RPB1720853 ফটো উপলব্ধ
202 নাম : সবিতা বাউঁ স্বামীর নাম: নিশি বাউঁ বাড়ির নং : n0072 বয়স : 66 লিঙ্গ : মহিলা	WB/39/275/516598 ফটো উপলব্ধ	203 নাম : বিশ্বজিৎ বাউঁ পিতার নাম: নিশিকান্ত বাউঁ বাড়ির নং : n0072 বয়স : 46 লিঙ্গ : পুরুষ	DWH1519545 ফটো উপলব্ধ	204 নাম : সরলা বাউঁ স্বামীর নাম: কেনাই বাউঁ বাড়ির নং : n0073 বয়স : 71 লিঙ্গ : মহিলা	WB/39/275/516587 ফটো উপলব্ধ
205 নাম : মামনি বাউঁ স্বামীর নাম: অমিত বাউঁ বাড়ির নং : n0039 বয়স : 32 লিঙ্গ : মহিলা	RPB1848258 ফটো উপলব্ধ	206 নাম : কাজল বাউঁ স্বামীর নাম: সমর বাউঁ বাড়ির নং : n0039 বয়স : 49 লিঙ্গ : মহিলা	WB/41/267/159626 ফটো উপলব্ধ	207 নাম : অমিত বাউঁ পিতার নাম: অমর বাউঁ বাড়ির নং : n0039 বয়স : 34 লিঙ্গ : পুরুষ	RPB1315761 ফটো উপলব্ধ
208 নাম : রীনা বাউঁ স্বামীর নাম: অমর বাউঁ বাড়ির নং : n0039 বয়স : 55 লিঙ্গ : মহিলা	WB/39/275/516540 ফটো উপলব্ধ	209 নাম : অমর বাউঁ পিতার নাম: অজিত বাউঁ বাড়ির নং : n0039 বয়স : 61 লিঙ্গ : পুরুষ	WB/39/275/516443 ফটো উপলব্ধ	210 নাম : প্রদীপ বাউঁ পিতার নাম: নীলকান্ত বাউঁ বাড়ির নং : n0018 বয়স : 48 লিঙ্গ : পুরুষ	DWH1518257 ফটো উপলব্ধ



বিধানসভা নির্বাচনক্ষেত্রের নং, নাম : 265-মেমারি
ভাগ নং, নাম : 1-পাড়া-পাল্লা ক্যাম্প নং-3(দক্ষিণ দিকের পাকা রাস্তা)

211 নাম : লাবনী বালা পিতার নাম: বিকাশ বালা বাড়ির নং : n0067 বয়স : 26 লিঙ্গ : মহিলা	RPB2029379 ফটো উপলব্ধ	212 নাম : বাসীকান্ত বালা পিতার নাম: প্রিয়লাল বালা বাড়ির নং : n0068 বয়স : 83 লিঙ্গ : পুরুষ	WB/39/275/516492 ফটো উপলব্ধ	213 নাম : গোলপী বালা স্বামীর নাম: বাসীকান্ত বালা বাড়ির নং : n0068 বয়স : 79 লিঙ্গ : মহিলা	DWH1518182 ফটো উপলব্ধ
214 নাম : ভাগ্যশ্রী বালা স্বামীর নাম: প্রদীপ বালা বাড়ির নং : n0056 বয়স : 37 লিঙ্গ : মহিলা	RPB1202449 ফটো উপলব্ধ	215 নাম : সুবল বালা পিতার নাম: সুরেন বালা বাড়ির নং : n0056 বয়স : 71 লিঙ্গ : পুরুষ	DWH2757995 ফটো উপলব্ধ	216 নাম : শেফালী বালা স্বামীর নাম: সুবল বালা বাড়ির নং : n0056 বয়স : 59 লিঙ্গ : মহিলা	WB/39/275/516234 ফটো উপলব্ধ
217 নাম : তুলসী বালা স্বামীর নাম: বঙ্কিম বালা বাড়ির নং : n0067 বয়স : 69 লিঙ্গ : মহিলা	WB/39/275/516426 ফটো উপলব্ধ	218 নাম : ননী বালা স্বামীর নাম: মাধব বালা বাড়ির নং : n0010 বয়স : 50 লিঙ্গ : মহিলা	RPB2179349 ফটো উপলব্ধ	219 নাম : বাসুদেব বালা পিতার নাম: বরদাকান্ত বালা বাড়ির নং : n0024 বয়স : 66 লিঙ্গ : পুরুষ	RPB2176105 ফটো উপলব্ধ
220 নাম : মাধব বালা পিতার নাম: জীতেন বালা বাড়ির নং : n0010 বয়স : 56 লিঙ্গ : পুরুষ	RPB2188480 ফটো উপলব্ধ	221 নাম : মৌসুমী বাঁড়ে স্বামীর নাম: বিশ্বজিৎ বাঁড়ে বাড়ির নং : n0010 বয়স : 37 লিঙ্গ : মহিলা	RPB1202357 ফটো উপলব্ধ	222 নাম : মনোজ বালা পিতার নাম: মাধব বালা বাড়ির নং : n0010 বয়স : 34 লিঙ্গ : পুরুষ	RPB1315290 ফটো উপলব্ধ
223 নাম : আকাশ বালা পিতার নাম: বিকাশ বালা বাড়ির নং : N0067 বয়স : 24 লিঙ্গ : পুরুষ	RPB2284222 ফটো উপলব্ধ	224 নাম : সুনিতা বিশ্বাস স্বামীর নাম: মঙ্গল বিশ্বাস বাড়ির নং : n0106 বয়স : 38 লিঙ্গ : মহিলা	RPB0702100 ফটো উপলব্ধ	225 নাম : শান্তিলতা বালা স্বামীর নাম: রসিক বালা বাড়ির নং : n0098 বয়স : 85 লিঙ্গ : মহিলা	WB/39/275/516338 ফটো উপলব্ধ
226 নাম : লক্ষ্মীরানী বালা স্বামীর নাম: বাবলু বালা বাড়ির নং : n0068 বয়স : 45 লিঙ্গ : মহিলা	DWH2670487 ফটো উপলব্ধ	227 নাম : বাবলু বালা পিতার নাম: বাসীকান্ত বালা বাড়ির নং : n0068 বয়স : 49 লিঙ্গ : পুরুষ	WB/39/275/516013 ফটো উপলব্ধ	228 নাম : কমল বালা পিতার নাম: বাবলু বালা বাড়ির নং : এন0068 বয়স : 21 লিঙ্গ : পুরুষ	RPB2487296 ফটো উপলব্ধ
229 নাম : নিলীমা বালা স্বামীর নাম: সুকান্ত বালা বাড়ির নং : এন0056 বয়স : 22 লিঙ্গ : মহিলা	RPB2429355 ফটো উপলব্ধ	230 নাম : রত্না বালা পিতার নাম: বাসুদেব বালা বাড়ির নং : n0024 বয়স : 35 লিঙ্গ : মহিলা	RPB1315662 ফটো উপলব্ধ	231 নাম : সোনা নিগম হালদার পিতার নাম: সুনীল হালদার বাড়ির নং : N0056 বয়স : 24 লিঙ্গ : পুরুষ	RPB2284263 ফটো উপলব্ধ
232 নাম : লিলি বালা স্বামীর নাম: বিশ্বজিৎ বালা বাড়ির নং : n0106 বয়স : 42 লিঙ্গ : মহিলা	RPB0702092 ফটো উপলব্ধ	233 নাম : সুকান্ত বালা পিতার নাম: সুবোল বালা বাড়ির নং : n0056 বয়স : 36 লিঙ্গ : পুরুষ	RPB0700674 ফটো উপলব্ধ	234 নাম : দীনবন্ধু বালা পিতার নাম: জীতেন বালা বাড়ির নং : n0009 বয়স : 77 লিঙ্গ : পুরুষ	RPB2512051 ফটো উপলব্ধ
235 নাম : শিখা বালা (সরকার) স্বামীর নাম: মনোজ বালা বাড়ির নং : N0010 বয়স : 29 লিঙ্গ : মহিলা	RPB1984731 ফটো উপলব্ধ	236 নাম : বিকাশ বালা পিতার নাম: বঙ্কিম বালা বাড়ির নং : n0067 বয়স : 52 লিঙ্গ : পুরুষ	RPB2392843 ফটো উপলব্ধ	237 নাম : বীনা বালা স্বামীর নাম: বিকাশ বালা বাড়ির নং : n0067 বয়স : 42 লিঙ্গ : মহিলা	DWH2543205 ফটো উপলব্ধ
238 নাম : বিশ্বজিৎ বালা পিতার নাম: বাসিকান্ত বালা বাড়ির নং : n0068 বয়স : 46 লিঙ্গ : পুরুষ	DWH2758415 ফটো উপলব্ধ	239 নাম : রিকি বালা পিতার নাম: বিশ্বজিৎ বালা বাড়ির নং : এন0068 বয়স : 20 লিঙ্গ : পুরুষ	RPB2574341 ফটো উপলব্ধ	240 নাম : সরস্বতী বালা স্বামীর নাম: বাসুদেব বালা বাড়ির নং : n0024 বয়স : 57 লিঙ্গ : মহিলা	WB/39/275/516404 ফটো উপলব্ধ



বিধানসভা নির্বাচনক্ষেত্রের নং, নাম : 265-মেমারি
ভাগ নং, নাম : 1-পাড়া-পাল্লা ক্যাম্প নং-3(দক্ষিণ দিকের পাকা রাস্তা)

241 নাম : সনেকা বাল স্বামীর নাম: হরেন বাল বাড়ির নং : n0056 বয়স : 71 লিঙ্গ : মহিলা	WB/39/275/516524 ফটো উপলব্ধ	242 নাম : প্রদীপ বাল পিতার নাম: হরেন বাল বাড়ির নং : n0056 বয়স : 49 লিঙ্গ : পুরুষ	DWH2757987 ফটো উপলব্ধ	243 নাম : ইলারানী হালদার স্বামীর নাম: সুনীল হালদার বাড়ির নং : n0056 বয়স : 51 লিঙ্গ : মহিলা	WB/39/275/516662 ফটো উপলব্ধ
244 নাম : বিশাল বিশ্বাস পিতার নাম: বিশ্বজিৎ বিশ্বাস বাড়ির নং : n0046 বয়স : 26 লিঙ্গ : পুরুষ	RPB2029445 ফটো উপলব্ধ	245 নাম : কাজল বিশ্বাস স্বামীর নাম: সুখেন্দু বিশ্বাস বাড়ির নং : n0014 বয়স : 35 লিঙ্গ : মহিলা	RPB1202175 ফটো উপলব্ধ	246 নাম : বিজয় বিশ্বাস পিতার নাম: পরিতোষ বিশ্বাস বাড়ির নং : এন0097 বয়স : 25 লিঙ্গ : পুরুষ	RPB2116812 ফটো উপলব্ধ
247 নাম : পুতুল বিশ্বাস স্বামীর নাম: শতদল বিশ্বাস বাড়ির নং : n0099 বয়স : 46 লিঙ্গ : মহিলা	JQY1456599 ফটো উপলব্ধ	248 নাম : শতদল বিশ্বাস পিতার নাম: বিমল বিশ্বাস বাড়ির নং : n0099 বয়স : 50 লিঙ্গ : পুরুষ	KVQ1609841 ফটো উপলব্ধ	249 নাম : বিকাশ বিশ্বাস মায়ের নাম: মেনকা বিশ্বাস বাড়ির নং : n0099 বয়স : 38 লিঙ্গ : পুরুষ	DWH2841591 ফটো উপলব্ধ
250 নাম : মৌসুমী বিশ্বাস স্বামীর নাম: বিধান বিশ্বাস বাড়ির নং : n0099 বয়স : 28 লিঙ্গ : মহিলা	RPB1949221 ফটো উপলব্ধ	251 নাম : বিশ্বজিৎ বিশ্বাস পিতার নাম: গৌরাজ বিশ্বাস বাড়ির নং : n0053 বয়স : 28 লিঙ্গ : পুরুষ	RPB1906528 ফটো উপলব্ধ	252 নাম : পল্লব বিশ্বাস পিতার নাম: পরিমল বিশ্বাস বাড়ির নং : এন0046 বয়স : 29 লিঙ্গ : পুরুষ	RPB1812528 ফটো উপলব্ধ
253 নাম : শ্রেয়া বিশ্বাস পিতার নাম: পরিমল বিশ্বাস বাড়ির নং : এন0046 বয়স : 23 লিঙ্গ : মহিলা	RPB2409555 ফটো উপলব্ধ	254 নাম : মঙ্গলী বিশ্বাস স্বামীর নাম: তাপস বিশ্বাস বাড়ির নং : এন0111 বয়স : 28 লিঙ্গ : মহিলা	RPB2350536 ফটো উপলব্ধ	255 নাম : পুষ্পিতা বিশ্বাস স্বামীর নাম: বলরাম বিশ্বাস বাড়ির নং : n0035 বয়স : 36 লিঙ্গ : মহিলা	RPB1201532 ফটো উপলব্ধ
256 নাম : বলরাম বিশ্বাস পিতার নাম: শুকলাল বিশ্বাস বাড়ির নং : এন0001 বয়স : 36 লিঙ্গ : পুরুষ	RPB1202142 ফটো উপলব্ধ	257 নাম : পরিতোষ বিশ্বাস পিতার নাম: দেবেন্দ্র বিশ্বাস বাড়ির নং : n0097 বয়স : 61 লিঙ্গ : পুরুষ	RPB2450369 ফটো উপলব্ধ	258 নাম : ঝর্ণা বিশ্বাস স্বামীর নাম: পরিতোষ বিশ্বাস বাড়ির নং : n0097 বয়স : 53 লিঙ্গ : মহিলা	RPB2450302 ফটো উপলব্ধ
259 নাম : সুনীল চন্দ্র হালদার পিতার নাম: সুনীল হালদার বাড়ির নং : এন0070 বয়স : 23 লিঙ্গ : পুরুষ	RPB2409506 ফটো উপলব্ধ	Q 260 নাম : কপিল বিশ্বাস পিতার নাম: কৃষ্ণ বিশ্বাস বাড়ির নং : এন0121 বয়স : 23 লিঙ্গ : পুরুষ	RPB2350676 ফটো উপলব্ধ	261 নাম : প্রতিমা বিশ্বাস মায়ের নাম: অপর্ণা বিশ্বাস বাড়ির নং : এন0070 বয়স : 30 লিঙ্গ : মহিলা	RPB2464618 ফটো উপলব্ধ
262 নাম : পরিতোষ বিশ্বাস স্বামীর নাম: কৃষ্ণ বিশ্বাস বাড়ির নং : এন0021 বয়স : 39 লিঙ্গ : মহিলা	RPB1439926 ফটো উপলব্ধ	263 নাম : রূপালী বিশ্বাস স্বামীর নাম: কমল বিশ্বাস বাড়ির নং : এন00 বয়স : 28 লিঙ্গ : মহিলা	RPB1907096 ফটো উপলব্ধ	264 নাম : মল্লিকা বিশ্বাস স্বামীর নাম: প্রসেনজিৎ বিশ্বাস বাড়ির নং : n000 বয়স : 24 লিঙ্গ : মহিলা	RPB2284305 ফটো উপলব্ধ
265 নাম : নিখিল বিশ্বাস পিতার নাম: নিতাই বিশ্বাস বাড়ির নং : n0111 বয়স : 66 লিঙ্গ : পুরুষ	RPB0701334 ফটো উপলব্ধ	266 নাম : গোপাল বিশ্বাস পিতার নাম: গৌরাজ বিশ্বাস বাড়ির নং : n0053 বয়স : 34 লিঙ্গ : পুরুষ	RPB1520832 ফটো উপলব্ধ	267 নাম : পরিমল বিশ্বাস পিতার নাম: প্রমথ রঞ্জন বিশ্বাস বাড়ির নং : n0046 বয়স : 58 লিঙ্গ : পুরুষ	RPB2188498 ফটো উপলব্ধ
268 নাম : মিনতি বিশ্বাস স্বামীর নাম: গৌরাজ বিশ্বাস বাড়ির নং : n0053 বয়স : 61 লিঙ্গ : মহিলা	WB/39/275/516040 ফটো উপলব্ধ	269 নাম : প্রতুল বিশ্বাস পিতার নাম: প্রমথ রঞ্জন বিশ্বাস বাড়ির নং : n0046 বয়স : 50 লিঙ্গ : পুরুষ	RPB2193472 ফটো উপলব্ধ	270 নাম : চম্পা বিশ্বাস স্বামীর নাম: বিকাশ বিশ্বাস বাড়ির নং : n000 বয়স : 43 লিঙ্গ : মহিলা	DWH2537884 ফটো উপলব্ধ



বিধানসভা নির্বাচনক্ষেত্রের নং, নাম : 265-মেমারি
ভাগ নং, নাম : 1-পাড়া-পাল্লা ক্যাম্প নং-3(দক্ষিণ দিকের পাকা রাস্তা)

271	RPB2284297	ফটো উপলব্ধ	272	RPB2214609	ফটো উপলব্ধ	273	RPB2284339	ফটো উপলব্ধ
নাম : মাধুরী বিশ্বাস স্বামীর নাম: গোপাল বিশ্বাস বাড়ির নং : n0053 বয়স : 25 লিঙ্গ : মহিলা			নাম : বিকাশ বিশ্বাস পিতার নাম: বিমল বিশ্বাস বাড়ির নং : n000 বয়স : 54 লিঙ্গ : পুরুষ			নাম : সুমন্ত বিশ্বাস পিতার নাম: সঞ্জিত বিশ্বাস বাড়ির নং : n0111 বয়স : 24 লিঙ্গ : পুরুষ		
274	RPB1520923	ফটো উপলব্ধ	275	WB/39/275/516472	ফটো উপলব্ধ	276	MTK2610418	ফটো উপলব্ধ
নাম : বলরাম বিশ্বাস পিতার নাম: নিত্যানন্দ বিশ্বাস বাড়ির নং : এন0051 বয়স : 33 লিঙ্গ : পুরুষ			নাম : লক্ষী বিশ্বাস স্বামীর নাম: নিত্যানন্দ বিশ্বাস বাড়ির নং : n0051 বয়স : 56 লিঙ্গ : মহিলা			নাম : শিখা বিশ্বাস স্বামীর নাম: প্রতুল বিশ্বাস বাড়ির নং : n0046 বয়স : 40 লিঙ্গ : মহিলা		
277	RPB1812536	ফটো উপলব্ধ	278	RPB2161214	ফটো উপলব্ধ	279	RPB2161222	ফটো উপলব্ধ
নাম : শ্রাবন্তী বিশ্বাস পিতার নাম: প্রবীর বিশ্বাস বাড়ির নং : n0046 বয়স : 30 লিঙ্গ : মহিলা			নাম : প্রবীর বিশ্বাস পিতার নাম: প্রমথ রঞ্জন বিশ্বাস বাড়ির নং : n0046 বয়স : 55 লিঙ্গ : পুরুষ			নাম : বিশ্বজীৎ বিশ্বাস পিতার নাম: প্রমথ রঞ্জন বিশ্বাস বাড়ির নং : n0046 বয়স : 58 লিঙ্গ : পুরুষ		
280	WB/39/275/516387	ফটো উপলব্ধ	281	RPB2543965	ফটো উপলব্ধ	282	RPB1315746	ফটো উপলব্ধ
নাম : অসীমা বিশ্বাস স্বামীর নাম: পরিমল বিশ্বাস বাড়ির নং : n0046 বয়স : 51 লিঙ্গ : মহিলা			নাম : প্রনয় বিশ্বাস পিতার নাম: প্রবীর বিশ্বাস বাড়ির নং : এন0046 বয়স : 20 লিঙ্গ : পুরুষ			নাম : হাসি বিশ্বাস স্বামীর নাম: সমর বিশ্বাস বাড়ির নং : n0035 বয়স : 37 লিঙ্গ : মহিলা		
283	RPB1202134	ফটো উপলব্ধ	284	WB/39/275/516154	ফটো উপলব্ধ	285	WB/39/275/516314	ফটো উপলব্ধ
নাম : সমর বিশ্বাস পিতার নাম: শুকলাল বিশ্বাস বাড়ির নং : n0035 বয়স : 40 লিঙ্গ : পুরুষ			নাম : মায়ী বিশ্বাস স্বামীর নাম: শুকলাল বিশ্বাস বাড়ির নং : n0035 বয়স : 61 লিঙ্গ : মহিলা			নাম : শুকলাল বিশ্বাস পিতার নাম: মহারাজ বিশ্বাস বাড়ির নং : n0035 বয়স : 66 লিঙ্গ : পুরুষ		
286	DWH2841559	ফটো উপলব্ধ	287	WB/39/275/516511	ফটো উপলব্ধ	288	DWH1518513	ফটো উপলব্ধ
নাম : প্রসেনজিত বিশ্বাস পিতার নাম: নির্মল বিশ্বাস বাড়ির নং : এন00 বয়স : 37 লিঙ্গ : পুরুষ			নাম : মায়ী বিশ্বাস স্বামীর নাম: নির্মল বিশ্বাস বাড়ির নং : n0023 বয়স : 59 লিঙ্গ : মহিলা			নাম : নির্মল বিশ্বাস পিতার নাম: দেবেন্দ্র বিশ্বাস বাড়ির নং : n0023 বয়স : 67 লিঙ্গ : পুরুষ		
289	RPB0701052	ফটো উপলব্ধ	290	RPB2543619	ফটো উপলব্ধ	291	RPB1520956	ফটো উপলব্ধ
নাম : মঙ্গল বিশ্বাস পিতার নাম: নিখিল বিশ্বাস বাড়ির নং : n0017 বয়স : 39 লিঙ্গ : পুরুষ			নাম : সৌমেন বিশ্বাস পিতার নাম: মঙ্গল বিশ্বাস বাড়ির নং : এন0017 বয়স : 20 লিঙ্গ : পুরুষ			নাম : পাপোলা বিশ্বাস পিতার নাম: নিরায়ন বিশ্বাস বাড়ির নং : n0016 বয়স : 33 লিঙ্গ : পুরুষ		
292	RPB1720747	ফটো উপলব্ধ	293	RPB1812577	ফটো উপলব্ধ	294	WB/39/275/516034	ফটো উপলব্ধ
নাম : বন্দনা বিশ্বাস স্বামীর নাম: বলরাম বিশ্বাস বাড়ির নং : এন0051 বয়স : 33 লিঙ্গ : মহিলা			নাম : প্রতাপ বিশ্বাস পিতার নাম: নিত্যানন্দ বিশ্বাস বাড়ির নং : n0051 বয়স : 29 লিঙ্গ : পুরুষ			নাম : নমিতা বিশ্বাস স্বামীর নাম: গৌরান্দ বিশ্বাস বাড়ির নং : n0053 বয়স : 66 লিঙ্গ : মহিলা		
295	RPB1618982	ফটো উপলব্ধ	296	WB/39/275/516408	ফটো উপলব্ধ	297	DWH2670933	ফটো উপলব্ধ
নাম : অভিজিৎ বিশ্বাস পিতার নাম: গৌরান্দ বিশ্বাস বাড়ির নং : n0053 বয়স : 31 লিঙ্গ : পুরুষ			নাম : অপর্ণা বিশ্বাস স্বামীর নাম: সদানন্দ বিশ্বাস বাড়ির নং : n0070 বয়স : 51 লিঙ্গ : মহিলা			নাম : মেনকা বিশ্বাস স্বামীর নাম: বিমল বিশ্বাস বাড়ির নং : n0099 বয়স : 74 লিঙ্গ : মহিলা		
298	DWH2670941	ফটো উপলব্ধ	299	RPB0701326	ফটো উপলব্ধ	300	RPB1202597	ফটো উপলব্ধ
নাম : বিধান বিশ্বাস পিতার নাম: বিমল বিশ্বাস বাড়ির নং : n0099 বয়স : 40 লিঙ্গ : পুরুষ			নাম : খুকুমনি বিশ্বাস স্বামীর নাম: নিখিল বিশ্বাস বাড়ির নং : n0110 বয়স : 61 লিঙ্গ : মহিলা			নাম : সঞ্জীত বিশ্বাস পিতার নাম: নিতাই বিশ্বাস বাড়ির নং : n0111 বয়স : 55 লিঙ্গ : পুরুষ		



বিধানসভা নির্বাচনক্ষেত্রের নং, নাম : 265-মেমারি
ভাগ নং, নাম : 1-পাড়া-পাল্লা ক্যাম্প নং-3(দক্ষিণ দিকের পাকা রাস্তা)

301	RPB1202605	ফটো উপলব্ধ	302	RPB2029361	ফটো উপলব্ধ	303	RPB1949247	ফটো উপলব্ধ
নাম : পুষ্পা বিশ্বাস স্বামীর নাম: সঞ্জীত বিশ্বাস বাড়ির নং : n0111 বয়স : 53 লিঙ্গ : মহিলা			নাম : তাপস বিশ্বাস পিতার নাম: নিখিল বিশ্বাস বাড়ির নং : এন00 বয়স : 32 লিঙ্গ : পুরুষ			নাম : আশা বিশ্বাস স্বামীর নাম: বিকাশ বিশ্বাস বাড়ির নং : n0099 বয়স : 29 লিঙ্গ : মহিলা		
304	RPB2012391	ফটো উপলব্ধ	305	RPB2538387	ফটো উপলব্ধ	306	RPB1984715	ফটো উপলব্ধ
নাম : কমল বিশ্বাস পিতার নাম: নিখিল বিশ্বাস বাড়ির নং : এন00 বয়স : 28 লিঙ্গ : পুরুষ			নাম : কৃষ্ণা বিশ্বাস স্বামীর নাম: সুমন্ত বিশ্বাস বাড়ির নং : এন0111 বয়স : 20 লিঙ্গ : মহিলা			নাম : স্বিক্যা বৈরাগী পিতার নাম: স্বপন কুমার বৈরাগী বাড়ির নং : NO093 বয়স : 27 লিঙ্গ : মহিলা		
307	DWH1033166	ফটো উপলব্ধ	308	DWH2670602	ফটো উপলব্ধ	309	NVY1541366	ফটো উপলব্ধ
নাম : স্বপন কুমার বৈরাগী পিতার নাম: অনিল বৈরাগী বাড়ির নং : n000 বয়স : 70 লিঙ্গ : পুরুষ			নাম : শুভজ্যোতি বৈরাগী পিতার নাম: স্বপন কুমার বৈরাগী বাড়ির নং : n0093 বয়স : 39 লিঙ্গ : পুরুষ			নাম : লিপিকা নাথ স্বামীর নাম: শুভজ্যোতি বৈরাগী বাড়ির নং : এন0093 বয়স : 26 লিঙ্গ : মহিলা		
310	DWH2670628	ফটো উপলব্ধ	311	RPB2487247	ফটো উপলব্ধ	312	RPB2490886	ফটো উপলব্ধ
নাম : অশোক মজুমদার পিতার নাম: আশুতোষ মজুমদার বাড়ির নং : এন0000 বয়স : 39 লিঙ্গ : পুরুষ			নাম : প্রিয়াংকা মজুমদার স্বামীর নাম: সুখেন মজুমদার বাড়ির নং : এন0065 বয়স : 21 লিঙ্গ : মহিলা			নাম : সুরাজ মজুমদার পিতার নাম: সূজন মজুমদার বাড়ির নং : এন0065 বয়স : 21 লিঙ্গ : পুরুষ		
313	RPB1721752	ফটো উপলব্ধ	314	RPB2429371	ফটো উপলব্ধ	315	RPB1984673	ফটো উপলব্ধ
নাম : প্রসেনজিৎ রায় পিতার নাম: নরেন রায় বাড়ির নং : এন0065 বয়স : 30 লিঙ্গ : পুরুষ			নাম : নন্দিতা মজুমদার স্বামীর নাম: অরবীন্দ্র মজুমদার বাড়ির নং : এন0057 বয়স : 24 লিঙ্গ : মহিলা			নাম : বিভূতি মজুমদার পিতার নাম: স্বপন মজুমদার বাড়ির নং : এন0057 বয়স : 27 লিঙ্গ : পুরুষ		
316	RPB1949866	ফটো উপলব্ধ	317	STB1553791	ফটো উপলব্ধ	318	DWH2670701	ফটো উপলব্ধ
নাম : মল্লিকা কর হালদার স্বামীর নাম: আশীষ হালদার বাড়ির নং : এন0065 বয়স : 29 লিঙ্গ : মহিলা			নাম : দীপা মজুমদার স্বামীর নাম: অশোক মজুমদার বাড়ির নং : N0034 বয়স : 32 লিঙ্গ : মহিলা			নাম : বাপী মজুমদার পিতার নাম: শান্তি মজুমদার বাড়ির নং : n0133 বয়স : 37 লিঙ্গ : পুরুষ		
319	DWH2756088	ফটো উপলব্ধ	320	RPB1906569	ফটো উপলব্ধ	321	RPB2161016	ফটো উপলব্ধ
নাম : কালীপদ মজুমদার পিতার নাম: ভুবন মজুমদার বাড়ির নং : n0135 বয়স : 57 লিঙ্গ : পুরুষ			নাম : তাপসী মজুমদার স্বামীর নাম: রাজু মজুমদার বাড়ির নং : n0030 বয়স : 28 লিঙ্গ : মহিলা			নাম : সূজন মজুমদার পিতার নাম: শম্ভু মজুমদার বাড়ির নং : n0065 বয়স : 48 লিঙ্গ : পুরুষ		
322	WB/39/275/516541	ফটো উপলব্ধ	323	DWH2298032	ফটো উপলব্ধ	324	RPB2284164	ফটো উপলব্ধ
নাম : শঙ্করী মজুমদার স্বামীর নাম: শম্ভু মজুমদার বাড়ির নং : n0065 বয়স : 70 লিঙ্গ : মহিলা			নাম : টুলু মজুমদার স্বামীর নাম: কালীপদ মজুমদার বাড়ির নং : N0138 বয়স : 47 লিঙ্গ : মহিলা			নাম : শুভঙ্কর মজুমদার পিতার নাম: কালীপদ মজুমদার বাড়ির নং : N000 বয়স : 24 লিঙ্গ : পুরুষ		
325	RPB2029403	ফটো উপলব্ধ	326	RPB2029429	ফটো উপলব্ধ	327	DWH2670669	ফটো উপলব্ধ
নাম : সুলতা মজুমদার স্বামীর নাম: বাপি মজুমদার বাড়ির নং : n0133 বয়স : 26 লিঙ্গ : মহিলা			নাম : স্বপ্না মজুমদার স্বামীর নাম: বিভূতি মজুমদার বাড়ির নং : n0057 বয়স : 26 লিঙ্গ : মহিলা			নাম : রসনা মজুমদার স্বামীর নাম: সূজন মজুমদার বাড়ির নং : n0065 বয়স : 40 লিঙ্গ : মহিলা		
328	DWH2670651	ফটো উপলব্ধ	329	RPB1812551	ফটো উপলব্ধ	330	RPB2284321	ফটো উপলব্ধ
নাম : সৈকত মজুমদার পিতার নাম: শম্ভু মজুমদার বাড়ির নং : n0065 বয়স : 42 লিঙ্গ : পুরুষ			নাম : সঞ্চিতা মজুমদার স্বামীর নাম: সৈকত মজুমদার বাড়ির নং : n0131 বয়স : 30 লিঙ্গ : মহিলা			নাম : কাজলী মজুমদার স্বামীর নাম: শুভেন্দ্র মজুমদার বাড়ির নং : n0057 বয়স : 25 লিঙ্গ : মহিলা		

বিধানসভা নির্বাচনক্ষেত্রের নং, নাম : 265-মেমারি
ভাগ নং, নাম : 1-পাড়া-পাল্লা ক্যাম্প নং-3(দক্ষিণ দিকের পাকা রাস্তা)

331	RPB1521079	ফটো উপলব্ধ	332	RPB2168821	ফটো উপলব্ধ	333	RPB2168805	ফটো উপলব্ধ
নাম : সুশেন মজুমদার পিতার নাম: শম্ভু মজুমদার বাড়ির নং : n0065 বয়স : 32 লিঙ্গ : পুরুষ			নাম : স্বপন মজুমদার পিতার নাম: সুনীল মজুমদার বাড়ির নং : n0057 বয়স : 53 লিঙ্গ : পুরুষ			নাম : নিলীমা মজুমদার স্বামীর নাম: স্বপন মজুমদার বাড়ির নং : n0057 বয়স : 49 লিঙ্গ : মহিলা		
334	RPB1618891	ফটো উপলব্ধ	335	RPB1520691	ফটো উপলব্ধ	336	DWH2900892	ফটো উপলব্ধ
নাম : ভারতী মজুমদার স্বামীর নাম: সমীর মজুমদার বাড়ির নং : n0065 বয়স : 31 লিঙ্গ : মহিলা			নাম : অরবিন্দ মজুমদার মায়ের নাম: সুচিত্রা মজুমদার বাড়ির নং : n0057 বয়স : 34 লিঙ্গ : পুরুষ			নাম : শুভেন্দু মজুমদার মায়ের নাম: সুচিত্রা মজুমদার বাড়ির নং : n0057 বয়স : 37 লিঙ্গ : পুরুষ		
337	DWH2758092	ফটো উপলব্ধ	338	WB/39/275/516087	ফটো উপলব্ধ	339	RPB1315738	ফটো উপলব্ধ
নাম : সুচিত্রা মজুমদার স্বামীর নাম: শম্ভু মজুমদার বাড়ির নং : n0057 বয়স : 61 লিঙ্গ : মহিলা			নাম : সোনা মজুমদার স্বামীর নাম: সুনীল মজুমদার বাড়ির নং : n0057 বয়স : 76 লিঙ্গ : মহিলা			নাম : সঞ্জয় মজুমদার পিতার নাম: আশুতোষ মজুমদার বাড়ির নং : n0034 বয়স : 35 লিঙ্গ : পুরুষ		
340	DWH2758084	ফটো উপলব্ধ	341	WB/39/275/516347	ফটো উপলব্ধ	342	RPB1520824	ফটো উপলব্ধ
নাম : স্বর্ণা মজুমদার স্বামীর নাম: আশুতোষ মজুমদার বাড়ির নং : n0034 বয়স : 66 লিঙ্গ : মহিলা			নাম : আশুতোষ মজুমদার পিতার নাম: যশ্চরন মজুমদার বাড়ির নং : n0034 বয়স : 71 লিঙ্গ : পুরুষ			নাম : অলোক মজুমদার পিতার নাম: বাবু মজুমদার বাড়ির নং : এন00 বয়স : 33 লিঙ্গ : পুরুষ		
343	DWH2670644	ফটো উপলব্ধ	344	WB/39/275/516389	ফটো উপলব্ধ	345	DWH2542736	ফটো উপলব্ধ
নাম : সমীর মজুমদার পিতার নাম: শম্ভু মজুমদার বাড়ির নং : n0065 বয়স : 38 লিঙ্গ : পুরুষ			নাম : উর্মিলা মজুমদার স্বামীর নাম: শান্তি মজুমদার বাড়ির নং : n0030 বয়স : 58 লিঙ্গ : মহিলা			নাম : রাজু মজুমদার পিতার নাম: শান্তি মজুমদার বাড়ির নং : n0030 বয়স : 41 লিঙ্গ : পুরুষ		
346	WB/39/275/516132	ফটো উপলব্ধ	347	WB/39/275/516226	ফটো উপলব্ধ	348	RPB1618933	ফটো উপলব্ধ
নাম : বাবু মজুমদার পিতার নাম: যশ্চরন মজুমদার বাড়ির নং : n0033 বয়স : 61 লিঙ্গ : পুরুষ			নাম : পার্বতী মজুমদার স্বামীর নাম: বাবু মজুমদার বাড়ির নং : n0033 বয়স : 56 লিঙ্গ : মহিলা			নাম : সুরজিৎ মন্ডল পিতার নাম: সুকান্ত মন্ডল বাড়ির নং : n0025 বয়স : 33 লিঙ্গ : পুরুষ		
349	WB/39/275/516145	ফটো উপলব্ধ	350	WB/39/275/516675	ফটো উপলব্ধ	351	WB/39/275/516146	ফটো উপলব্ধ
নাম : সুকান্ত মন্ডল পিতার নাম: কর্ণধর মন্ডল বাড়ির নং : n0025 বয়স : 61 লিঙ্গ : পুরুষ			নাম : মলিনা মন্ডল স্বামীর নাম: নীলকণ্ঠ মন্ডল বাড়ির নং : n0025 বয়স : 58 লিঙ্গ : মহিলা			নাম : কর্ণধর মন্ডল পিতার নাম: হরকুমার মন্ডল বাড়ির নং : n0025 বয়স : 88 লিঙ্গ : পুরুষ		
352	RPB1984681	ফটো উপলব্ধ	353	DWH1518356	ফটো উপলব্ধ	354	DWH2542777	ফটো উপলব্ধ
নাম : অনিতা মণ্ডল স্বামীর নাম: সুকান্ত মণ্ডল বাড়ির নং : n0025 বয়স : 58 লিঙ্গ : মহিলা			নাম : বিষ্ণু মন্ডল পিতার নাম: কর্ণধর মন্ডল বাড়ির নং : n0025 বয়স : 45 লিঙ্গ : পুরুষ			নাম : সাধনা মণ্ডল স্বামীর নাম: বিষ্ণু মণ্ডল বাড়ির নং : n0025 বয়স : 41 লিঙ্গ : মহিলা		
355	RPB2029247	ফটো উপলব্ধ	356	RPB1315670	ফটো উপলব্ধ	357	WB/39/275/516192	ফটো উপলব্ধ
নাম : চন্দ্রিমা মন্ডল পিতার নাম: প্রশান্ত মন্ডল বাড়ির নং : এন00 বয়স : 28 লিঙ্গ : মহিলা			নাম : নিশিথ মন্ডল পিতার নাম: নীলকণ্ঠ মন্ডল বাড়ির নং : n0025 বয়স : 35 লিঙ্গ : পুরুষ			নাম : নীলরতন মন্ডল পিতার নাম: নারায়ন মন্ডল বাড়ির নং : n0026 বয়স : 59 লিঙ্গ : পুরুষ		
358	WB/39/275/516482	ফটো উপলব্ধ	359	RPB1720838	ফটো উপলব্ধ	360	WB/39/275/516428	ফটো উপলব্ধ
নাম : কনিকা মন্ডল স্বামীর নাম: নীলরতন মন্ডল বাড়ির নং : n0026 বয়স : 51 লিঙ্গ : মহিলা			নাম : নিতীশ মন্ডল পিতার নাম: নীলরতন মন্ডল বাড়ির নং : n0026 বয়স : 30 লিঙ্গ : পুরুষ			নাম : কমলা মন্ডল স্বামীর নাম: সুবল মন্ডল বাড়ির নং : n0026 বয়স : 55 লিঙ্গ : মহিলা		

বিধানসভা নির্বাচনক্ষেত্রের নং, নাম : 265-মেমারি
ভাগ নং, নাম : 1-পাড়া-পাল্লা ক্যাম্প নং-3(দক্ষিণ দিকের পাকা রাস্তা)

361 নাম : হেমন্ত কুমার মন্ডল পিতার নাম: মহেন্দ্রনাথ মন্ডল বাড়ির নং : n0037 বয়স : 58 লিঙ্গ : পুরুষ	WB/39/275/516137	ফটো উপলব্ধ	362 নাম : আনারসী মন্ডল স্বামীর নাম: পঞ্চানন মন্ডল বাড়ির নং : n0044 বয়স : 96 লিঙ্গ : মহিলা	WB/39/275/516140	ফটো উপলব্ধ	363 নাম : দিলীপ মন্ডল পিতার নাম: পঞ্চানন মন্ডল বাড়ির নং : n0044 বয়স : 61 লিঙ্গ : পুরুষ	WB/39/275/516610	ফটো উপলব্ধ
364 নাম : কাকলি মন্ডল স্বামীর নাম: দিলীপ মন্ডল বাড়ির নং : n0044 বয়স : 53 লিঙ্গ : মহিলা	WB/39/275/516172	ফটো উপলব্ধ	365 নাম : কার্তিক মন্ডল পিতার নাম: দিলীপ মন্ডল বাড়ির নং : n0044 বয়স : 32 লিঙ্গ : পুরুষ	RPB1618917	ফটো উপলব্ধ	Q 366 নাম : শ্রীমতি মন্ডল স্বামীর নাম: রবীন্দ্রনাথ মন্ডল বাড়ির নং : বয়স : 73 লিঙ্গ : মহিলা	RPB1521186	ফটো উপলব্ধ
367 নাম : হিমাত্রী মন্ডল পিতার নাম: হেমন্ত কুমার মন্ডল বাড়ির নং : N0037 বয়স : 24 লিঙ্গ : পুরুষ	RPB2284248	ফটো উপলব্ধ	368 নাম : ইন্দ্রানী মন্ডল স্বামীর নাম: কার্তিক মন্ডল বাড়ির নং : n0044 বয়স : 26 লিঙ্গ : মহিলা	RPB2029395	ফটো উপলব্ধ	369 নাম : পল্লবী অধিকারী মন্ডল স্বামীর নাম: প্রশান্ত মন্ডল বাড়ির নং : n0064 বয়স : 31 লিঙ্গ : মহিলা	ZZE1394089	ফটো উপলব্ধ
370 নাম : প্রশান্ত মন্ডল মায়ের নাম: রমা মন্ডল বাড়ির নং : n0064 বয়স : 41 লিঙ্গ : পুরুষ	DWH2382257	ফটো উপলব্ধ	371 নাম : বিনা মন্ডল স্বামীর নাম: প্রবীর মন্ডল বাড়ির নং : এন000 বয়স : 30 লিঙ্গ : মহিলা	RPB1720739	ফটো উপলব্ধ	372 নাম : প্রবীর মন্ডল পিতার নাম: সুজিত মন্ডল বাড়ির নং : n0064 বয়স : 38 লিঙ্গ : পুরুষ	DWH2841633	ফটো উপলব্ধ
373 নাম : মনোজিৎ মন্ডল পিতার নাম: সুকান্ত মন্ডল বাড়ির নং : n0025 বয়স : 29 লিঙ্গ : পুরুষ	RPB1812585	ফটো উপলব্ধ	374 নাম : রমা মন্ডল স্বামীর নাম: সুজিত মন্ডল বাড়ির নং : n0064 বয়স : 59 লিঙ্গ : মহিলা	WB/39/275/516446	ফটো উপলব্ধ	375 নাম : অমিত মন্ডল পিতার নাম: সন্তোষ মন্ডল বাড়ির নং : n0050 বয়স : 32 লিঙ্গ : পুরুষ	RPB1520808	ফটো উপলব্ধ
376 নাম : সবিতা মন্ডল স্বামীর নাম: সন্তোষ মন্ডল বাড়ির নং : n0050 বয়স : 58 লিঙ্গ : মহিলা	DWH1518927	ফটো উপলব্ধ	377 নাম : সন্তোষ মন্ডল পিতার নাম: শান্তি মন্ডল বাড়ির নং : n0050 বয়স : 66 লিঙ্গ : পুরুষ	DWH1518349	ফটো উপলব্ধ	378 নাম : নীলকণ্ঠ মন্ডল পিতার নাম: কর্ণধর মন্ডল বাড়ির নং : n0025 বয়স : 46 লিঙ্গ : পুরুষ	RPB2380046	ফটো উপলব্ধ
379 নাম : নরেন রায় পিতার নাম: নারায়ন রায় বাড়ির নং : এন0064 বয়স : 58 লিঙ্গ : পুরুষ	RPB2175057	ফটো উপলব্ধ	380 নাম : লক্ষ্মীরানী রায় স্বামীর নাম: নরেন রায় বাড়ির নং : এন0064 বয়স : 52 লিঙ্গ : মহিলা	DWH1936681	ফটো উপলব্ধ	381 নাম : চিরঞ্জিৎ রায় পিতার নাম: নরেন রায় বাড়ির নং : এন0064 বয়স : 26 লিঙ্গ : পুরুষ	RPB2538171	ফটো উপলব্ধ
382 নাম : রজত মন্ডল পিতার নাম: হেমন্ত কুমার মন্ডল বাড়ির নং : এন0037 বয়স : 21 লিঙ্গ : পুরুষ	RPB2470151	ফটো উপলব্ধ	Q 383 নাম : স্বপ্না মন্ডল স্বামীর নাম: হেমন্ত কুমার মন্ডল বাড়ির নং : এন0037 বয়স : 44 লিঙ্গ : মহিলা	DWH2382240	ফটো উপলব্ধ	384 নাম : উর্মিলা মন্ডল স্বামীর নাম: মনোজিৎ মন্ডল বাড়ির নং : n0025 বয়স : 28 লিঙ্গ : মহিলা	RPB2071090	ফটো উপলব্ধ
385 নাম : মিমি মন্ডল পিতার নাম: বিষ্ণু মন্ডল বাড়ির নং : এন0025 বয়স : 23 লিঙ্গ : মহিলা	RPB2409456	ফটো উপলব্ধ	386 নাম : সুজাতা মল্লিক স্বামীর নাম: দিলীপ মল্লিক বাড়ির নং : n0113 বয়স : 44 লিঙ্গ : মহিলা	RPB0702951	ফটো উপলব্ধ	387 নাম : শুভদীপ মল্লিক পিতার নাম: দিলীপ মল্লিক বাড়ির নং : N0112 বয়স : 24 লিঙ্গ : পুরুষ	RPB2284255	ফটো উপলব্ধ
388 নাম : দিলীপ মল্লিক পিতার নাম: দেবেন মল্লিক বাড়ির নং : n0112 বয়স : 46 লিঙ্গ : পুরুষ	RPB0702969	ফটো উপলব্ধ	389 নাম : রিঙ্কু মাকাল স্বামীর নাম: স্বপন মাকাল বাড়ির নং : n0022 বয়স : 44 লিঙ্গ : মহিলা	DWH2301794	ফটো উপলব্ধ	390 নাম : শিবুপ্রসাদ মাকাল পিতার নাম: করুণাময় মাকাল বাড়ির নং : n0062 বয়স : 71 লিঙ্গ : পুরুষ	WB/39/275/516057	ফটো উপলব্ধ



বিধানসভা নির্বাচনক্ষেত্রের নং, নাম : 265-মেমারি
ভাগ নং, নাম : 1-পাড়া-পাল্লা ক্যাম্প নং-3(দক্ষিণ দিকের পাকা রাস্তা)

391	WB/39/275/516432	ফটো উপলব্ধ	392	WB/39/275/516494	ফটো উপলব্ধ	393	WB/39/275/516063	ফটো উপলব্ধ
নাম : শান্তি মাকাল স্বামীর নাম: শিবপ্রসাদ মাকাল বাড়ির নং : n0062 বয়স : 63 লিঙ্গ : মহিলা			নাম : স্বপন মাকাল পিতার নাম: শিবপ্রসাদ মাকাল বাড়ির নং : n0062 বয়স : 50 লিঙ্গ : পুরুষ			নাম : নীলিমা মালাকার স্বামীর নাম: নীলরতন মালাকার বাড়ির নং : n0008 বয়স : 68 লিঙ্গ : মহিলা		
394	DWH2758258	ফটো উপলব্ধ	395	DWH2795664	ফটো উপলব্ধ	396	RPB1848225	ফটো উপলব্ধ
নাম : মালতি মালাকার স্বামীর নাম: নীলরতন মালাকার বাড়ির নং : n0008 বয়স : 65 লিঙ্গ : মহিলা			নাম : তাপস মালাকার পিতার নাম: নীলরতন মালাকার বাড়ির নং : n0008 বয়স : 45 লিঙ্গ : পুরুষ			নাম : বামর মালাকার স্বামীর নাম: তাপস মালাকার বাড়ির নং : n0008 বয়স : 30 লিঙ্গ : মহিলা		
397	RPB0703066	ফটো উপলব্ধ	398	RPB2029478	ফটো উপলব্ধ	399	RPB0703058	ফটো উপলব্ধ
নাম : কৃষ্ণ কান্ত মালাকার পিতার নাম: নীলরতন মালাকার বাড়ির নং : n0008 বয়স : 37 লিঙ্গ : পুরুষ			নাম : সুমিত্রা মালাকার স্বামীর নাম: কৃষ্ণ কান্ত মালাকার বাড়ির নং : n0008 বয়স : 28 লিঙ্গ : মহিলা			নাম : সম্পা সরকার মালাকার পিতার নাম: নীলরতন মালাকার বাড়ির নং : n0008 বয়স : 37 লিঙ্গ : মহিলা		
400	DWH2842656	ফটো উপলব্ধ	401	RPB2409480	ফটো উপলব্ধ	402	WB/39/275/519397	ফটো উপলব্ধ
নাম : বন্দনা রায় স্বামীর নাম: সন্তোষ রায় বাড়ির নং : n0126 বয়স : 45 লিঙ্গ : মহিলা			নাম : শুভম রায় পিতার নাম: সুদীপ রায় বাড়ির নং : এন0002 বয়স : 22 লিঙ্গ : পুরুষ			নাম : প্রমোতোষ রায় পিতার নাম: সুশীল রায় বাড়ির নং : এন0121 বয়স : 64 লিঙ্গ : পুরুষ		
403	RPB2344422	ফটো উপলব্ধ	404	RPB2344414	ফটো উপলব্ধ	405	RPB2350544	ফটো উপলব্ধ
নাম : নিমাই রায় পিতার নাম: নারায়ন রায় বাড়ির নং : n0040 বয়স : 51 লিঙ্গ : পুরুষ			নাম : শ্রীমতি রায় স্বামীর নাম: নিমাই রায় বাড়ির নং : n0040 বয়স : 48 লিঙ্গ : মহিলা			নাম : অনিবার্ন রায় পিতার নাম: প্রদীপ রায় বাড়ির নং : এন0002 বয়স : 23 লিঙ্গ : পুরুষ		
406	RPB2409449	ফটো উপলব্ধ	407	DWH2301596	ফটো উপলব্ধ	408	RPB1315910	ফটো উপলব্ধ
নাম : অঙ্কিতা রায় পিতার নাম: অরবিন্দ রায় বাড়ির নং : এন0045 বয়স : 22 লিঙ্গ : মহিলা			নাম : অপর্ণা রায় স্বামীর নাম: প্রদীপ রায় বাড়ির নং : n0002 বয়স : 43 লিঙ্গ : মহিলা			নাম : বিপ্লব মৈত্র পিতার নাম: বলরাম মৈত্র বাড়ির নং : এন0121 বয়স : 43 লিঙ্গ : পুরুষ		
409	RPB2541274	ফটো উপলব্ধ	410	WB/39/275/516451	ফটো উপলব্ধ	411	WB/39/275/516331	ফটো উপলব্ধ
নাম : কোয়েল বিশ্বাস পিতার নাম: কৃষ্ণ বিশ্বাস বাড়ির নং : এন0123 বয়স : 20 লিঙ্গ : মহিলা			নাম : গোকুল রায় পিতার নাম: সুধনা রায় বাড়ির নং : n0002 বয়স : 73 লিঙ্গ : পুরুষ			নাম : শিখা রায় স্বামীর নাম: গোকুল রায় বাড়ির নং : n0002 বয়স : 69 লিঙ্গ : মহিলা		
412	WB/39/275/519487	ফটো উপলব্ধ	413	DWH1520279	ফটো উপলব্ধ	414	DWH1520204	ফটো উপলব্ধ
নাম : সন্তোষ রায় পিতার নাম: সুশীল রায় বাড়ির নং : n0125 বয়স : 55 লিঙ্গ : পুরুষ			নাম : বিবেক রায় পিতার নাম: রাখাল রায় বাড়ির নং : n0108 বয়স : 69 লিঙ্গ : পুরুষ			নাম : মালতী রায় স্বামীর নাম: বিবেক রায় বাড়ির নং : n0107 বয়স : 62 লিঙ্গ : মহিলা		
415	WB/39/275/516460	ফটো উপলব্ধ	416	RPB2396919	ফটো উপলব্ধ	417	WB/39/275/516502	ফটো উপলব্ধ
নাম : অঞ্জনা রায় স্বামীর নাম: সুধেন রায় বাড়ির নং : n0089 বয়স : 53 লিঙ্গ : মহিলা			নাম : সুধেন রায় পিতার নাম: অনিল রায় বাড়ির নং : n0089 বয়স : 60 লিঙ্গ : পুরুষ			নাম : কনিকা রায় পিতার নাম: হরেন্দ্র নাথ রায় বাড়ির নং : n0045 বয়স : 53 লিঙ্গ : মহিলা		
418	RPB1720721	ফটো উপলব্ধ	419	DWH2901023	ফটো উপলব্ধ	420	WB/39/275/516611	ফটো উপলব্ধ
নাম : অনয় রায় পিতার নাম: অরবিন্দ রায় বাড়ির নং : এন00 বয়স : 30 লিঙ্গ : পুরুষ			নাম : অপূর্ব রায় পিতার নাম: অরবিন্দ রায় বাড়ির নং : এন00 বয়স : 37 লিঙ্গ : পুরুষ			নাম : অর্চনা রায় স্বামীর নাম: অরবিন্দ রায় বাড়ির নং : n0045 বয়স : 58 লিঙ্গ : মহিলা		



বিধানসভা নির্বাচনক্ষেত্রের নং, নাম : 265-মেমারি
ভাগ নং, নাম : 1-পাড়া-পাল্লা ক্যাম্প নং-3(দক্ষিণ দিকের পাকা রাস্তা)

421	WB/39/275/516273	ফটো উপলব্ধ	422	RPB1720762	ফটো উপলব্ধ	423	RPB1202514	ফটো উপলব্ধ
নাম : অরবিন্দ রায় পিতার নাম: হরেন্দ্র রায় বাড়ির নং : n0045 বয়স : 63 লিঙ্গ : পুরুষ			নাম : মেনকা রায় স্বামীর নাম: নির্মল রায় বাড়ির নং : n0040 বয়স : 31 লিঙ্গ : মহিলা			নাম : নির্মল রায় পিতার নাম: নিরঞ্জন রায় বাড়ির নং : n0040 বয়স : 36 লিঙ্গ : পুরুষ		
424	WB/39/275/516608	ফটো উপলব্ধ	425	RPB1315274	ফটো উপলব্ধ	426	RPB1520964	ফটো উপলব্ধ
নাম : চম্পা রায় স্বামীর নাম: নিরঞ্জন রায় বাড়ির নং : n0040 বয়স : 66 লিঙ্গ : মহিলা			নাম : সন্দীপ রায় পিতার নাম: গোকুল রায় বাড়ির নং : n0002 বয়স : 36 লিঙ্গ : পুরুষ			নাম : কৃষ্ণা রায় স্বামীর নাম: ত্রিদীপ রায় বাড়ির নং : n0002 বয়স : 32 লিঙ্গ : মহিলা		
427	DWH2543353	ফটো উপলব্ধ	428	RPB2116804	ফটো উপলব্ধ	429	DWH1518810	ফটো উপলব্ধ
নাম : ত্রিদীপ রায় পিতার নাম: গোকুল রায় বাড়ির নং : n0002 বয়স : 43 লিঙ্গ : পুরুষ			নাম : শুভম রায় পিতার নাম: সন্তোষ রায় বাড়ির নং : এন0125 বয়স : 25 লিঙ্গ : পুরুষ			নাম : সুদীপ রায় পিতার নাম: গোকুল রায় বাড়ির নং : n0002 বয়স : 46 লিঙ্গ : পুরুষ		
430	DWH2301604	ফটো উপলব্ধ	431	RPB2116846	ফটো উপলব্ধ	432	RPB2519791	ফটো উপলব্ধ
নাম : অপর্ণা রায় স্বামীর নাম: সুদীপ রায় বাড়ির নং : n0002 বয়স : 43 লিঙ্গ : মহিলা			নাম : প্রমিলা রায় স্বামীর নাম: সন্দীপ রায় বাড়ির নং : n0002 বয়স : 26 লিঙ্গ : মহিলা			নাম : সুষমা রায় স্বামীর নাম: অনিবার্ন রায় বাড়ির নং : এন0002 বয়স : 21 লিঙ্গ : মহিলা		
433	DWH1952613	ফটো উপলব্ধ	434	DWH2543080	ফটো উপলব্ধ	435	RPB2582377	ফটো উপলব্ধ
নাম : পানু স্বাই পিতার নাম: নকুল স্বাই বাড়ির নং : n0094 বয়স : 54 লিঙ্গ : পুরুষ			নাম : ববিতা স্বাই স্বামীর নাম: পানু স্বাই বাড়ির নং : n0094 বয়স : 47 লিঙ্গ : মহিলা			নাম : অহিভূষণ সরকার পিতার নাম: অশ্বিনী সরকার বাড়ির নং : এন0003 বয়স : 66 লিঙ্গ : পুরুষ		
436	RPB2582310	ফটো উপলব্ধ	437	DWH2542983	ফটো উপলব্ধ	438	RPB1520980	ফটো উপলব্ধ
নাম : রীনা সরকার স্বামীর নাম: অহিভূষণ সরকার বাড়ির নং : এন0003 বয়স : 59 লিঙ্গ : মহিলা			নাম : অনিমেষ সরকার পিতার নাম: অহিভূষণ সরকার বাড়ির নং : এন0003 বয়স : 43 লিঙ্গ : পুরুষ			নাম : সুচিত্রা সরকার স্বামীর নাম: অনিমেষ সরকার বাড়ির নং : এন0003 বয়স : 36 লিঙ্গ : মহিলা		
439	DWH2670776	ফটো উপলব্ধ	440	RPB0703454	ফটো উপলব্ধ	441	RPB1315860	ফটো উপলব্ধ
নাম : অনুপম সরকার পিতার নাম: অহিভূষণ সরকার বাড়ির নং : এন0003 বয়স : 39 লিঙ্গ : পুরুষ			নাম : আদুরী সরকার স্বামীর নাম: অনুপম সরকার বাড়ির নং : এন0003 বয়স : 37 লিঙ্গ : মহিলা			নাম : মনোজ সরকার পিতার নাম: মোহন সরকার বাড়ির নং : n0092 বয়স : 37 লিঙ্গ : পুরুষ		
442	WB/39/275/519036	ফটো উপলব্ধ	443	WB/39/275/519008	ফটো উপলব্ধ	444	RPB1202621	ফটো উপলব্ধ
নাম : বিজয় কৃষ্ণ সরকার পিতার নাম: ঙ্গশান সরকার বাড়ির নং : n0114 বয়স : 70 লিঙ্গ : পুরুষ			নাম : দেবী রানী সরকার স্বামীর নাম: বিজয় কৃষ্ণ সরকার বাড়ির নং : n0115 বয়স : 60 লিঙ্গ : মহিলা			নাম : ধ্রুব সরকার পিতার নাম: বিজয় কৃষ্ণ সরকার বাড়ির নং : n0119 বয়স : 36 লিঙ্গ : পুরুষ		
445	RPB1474741	ফটো উপলব্ধ	446	RPB1906577	ফটো উপলব্ধ	447	RPB1984756	ফটো উপলব্ধ
নাম : সাগর সরকার পিতার নাম: পরেশ সরকার বাড়ির নং : n0124 বয়স : 32 লিঙ্গ : পুরুষ			নাম : পবিত্র সরকার পিতার নাম: পরিতোষ সরকার বাড়ির নং : n0048 বয়স : 28 লিঙ্গ : পুরুষ			নাম : সুপ্রিয়া সরকার পিতার নাম: নিমাই সরকার বাড়ির নং : N0090 বয়স : 28 লিঙ্গ : মহিলা		
448	WB/39/275/516503	ফটো উপলব্ধ	449	WB/39/275/516083	ফটো উপলব্ধ	450	WB/39/275/516021	ফটো উপলব্ধ
নাম : দীপালী সরকার স্বামীর নাম: মোহন সরকার বাড়ির নং : n0092 বয়স : 69 লিঙ্গ : মহিলা			নাম : মোহন সরকার পিতার নাম: পঞ্চানন সরকার বাড়ির নং : n0092 বয়স : 76 লিঙ্গ : পুরুষ			নাম : নিমাই সরকার পিতার নাম: রাজেন্দ্র সরকার বাড়ির নং : n0090 বয়স : 49 লিঙ্গ : পুরুষ		

বিধানসভা নির্বাচনক্ষেত্রের নং, নাম : 265-মেমারি
ভাগ নং, নাম : 1-পাড়া-পাল্লা ক্যাম্প নং-3(দক্ষিণ দিকের পাকা রাস্তা)

451	RPB1202159	ফটো উপলব্ধ	452	WB/39/275/516120	ফটো উপলব্ধ	453	RPB1618990	ফটো উপলব্ধ
নাম : দীপঙ্কর সরকার পিতার নাম: নিমাই সরকার বাড়ির নং : এন0090 বয়স : 35 লিঙ্গ : পুরুষ			নাম : সন্ধ্যা সরকার স্বামীর নাম: নিমাই সরকার বাড়ির নং : n0090 বয়স : 53 লিঙ্গ : মহিলা			নাম : দিপীকা সরকার স্বামীর নাম: বিজন সরকার বাড়ির নং : n0071 বয়স : 34 লিঙ্গ : মহিলা		
454	DWH2543049	ফটো উপলব্ধ	455	WB/39/275/516310	ফটো উপলব্ধ	456	WB/39/275/516521	ফটো উপলব্ধ
নাম : বিজন সরকার পিতার নাম: শ্রীবিষ্ণু সরকার বাড়ির নং : n0071 বয়স : 41 লিঙ্গ : পুরুষ			নাম : চপলা সরকার স্বামীর নাম: বিষ্ণু সরকার বাড়ির নং : n0071 বয়স : 61 লিঙ্গ : মহিলা			নাম : বিষ্ণু সরকার পিতার নাম: বড় সরকার বাড়ির নং : n0071 বয়স : 67 লিঙ্গ : পুরুষ		
457	RPB1848282	ফটো উপলব্ধ	458	DWH2543007	ফটো উপলব্ধ	459	DWH2758282	ফটো উপলব্ধ
নাম : জলি সরকার স্বামীর নাম: শঙ্কর সরকার বাড়ির নং : n0049 বয়স : 35 লিঙ্গ : মহিলা			নাম : রাজু সরকার পিতার নাম: আনন্দ সরকার বাড়ির নং : n0049 বয়স : 42 লিঙ্গ : পুরুষ			নাম : আশুতোষ সরকার পিতার নাম: আনন্দ সরকার বাড়ির নং : এন0049 বয়স : 45 লিঙ্গ : পুরুষ		
460	WB/39/275/516488	ফটো উপলব্ধ	461	WB/39/275/516561	ফটো উপলব্ধ	462	RPB1315787	ফটো উপলব্ধ
নাম : শামলী সরকার স্বামীর নাম: আনন্দ সরকার বাড়ির নং : n0049 বয়স : 71 লিঙ্গ : মহিলা			নাম : আনন্দ সরকার পিতার নাম: কালাচাঁদ সরকার বাড়ির নং : n0049 বয়স : 81 লিঙ্গ : পুরুষ			নাম : সঞ্জয় সরকার পিতার নাম: পরেশ সরকার বাড়ির নং : n0048 বয়স : 41 লিঙ্গ : পুরুষ		
463	DWH2543031	ফটো উপলব্ধ	464	DWH2758308	ফটো উপলব্ধ	465	RPB0703462	ফটো উপলব্ধ
নাম : মিতালী সরকার স্বামীর নাম: পরিতোষ সরকার বাড়ির নং : n0048 বয়স : 44 লিঙ্গ : মহিলা			নাম : পরিতোষ সরকার পিতার নাম: পরেশ সরকার বাড়ির নং : n0048 বয়স : 50 লিঙ্গ : পুরুষ			নাম : অমিত সরকার পিতার নাম: অহিভঞ্জন সরকার বাড়ির নং : এন0003 বয়স : 36 লিঙ্গ : পুরুষ		
466	RPB2116895	ফটো উপলব্ধ	467	RPB2174480	ফটো উপলব্ধ	468	RPB1984707	ফটো উপলব্ধ
নাম : মমতা সরকার পিতার নাম: পরিতোষ সরকার বাড়ির নং : N0048 বয়স : 25 লিঙ্গ : মহিলা			নাম : চপলা সরকার স্বামীর নাম: পরেশ সরকার বাড়ির নং : n0048 বয়স : 73 লিঙ্গ : মহিলা			নাম : সবিতা সরকার স্বামীর নাম: অমিত সরকার বাড়ির নং : এন0003 বয়স : 27 লিঙ্গ : মহিলা		
469	DWH2901049	ফটো উপলব্ধ	470	RPB2029437	ফটো উপলব্ধ	471	RPB2284198	ফটো উপলব্ধ
নাম : মিলন সরকার পিতার নাম: মোহন সরকার বাড়ির নং : n0092 বয়স : 36 লিঙ্গ : পুরুষ			নাম : পায়েল সরকার স্বামীর নাম: মিলন সরকার বাড়ির নং : n0092 বয়স : 26 লিঙ্গ : মহিলা			নাম : মোনিকা সরকার পিতার নাম: আশুতোষ সরকার বাড়ির নং : N0049 বয়স : 24 লিঙ্গ : মহিলা		
472	RPB1735133	ফটো উপলব্ধ	473	DWH2670784	ফটো উপলব্ধ	474	DWH2382281	ফটো উপলব্ধ
নাম : উমা সরকার স্বামীর নাম: সাগর সরকার বাড়ির নং : এন000 বয়স : 30 লিঙ্গ : মহিলা			নাম : শংকর সরকার পিতার নাম: আনন্দ সরকার বাড়ির নং : n0049 বয়স : 39 লিঙ্গ : পুরুষ			নাম : ডলি সরকার স্বামীর নাম: আশুতোষ সরকার বাড়ির নং : n0049 বয়স : 41 লিঙ্গ : মহিলা		
475	RPB2543908	ফটো উপলব্ধ	476	RPB2449593	ফটো উপলব্ধ	477	RPB2450054	ফটো উপলব্ধ
নাম : অভিজিৎ সরকার পিতার নাম: আশুতোষ সরকার বাড়ির নং : এন0049 বয়স : 20 লিঙ্গ : পুরুষ			নাম : অশোক সাঁতরা পিতার নাম: সাধন সাঁতরা বাড়ির নং : n0074 বয়স : 65 লিঙ্গ : পুরুষ			নাম : শিখা সাঁতরা স্বামীর নাম: অশোক সাঁতরা বাড়ির নং : n0074 বয়স : 48 লিঙ্গ : মহিলা		
478	RPB2072072	ফটো উপলব্ধ	479	RPB2284156	ফটো উপলব্ধ	480	WB/39/275/516549	ফটো উপলব্ধ
নাম : পিন্টু সাঁতরা পিতার নাম: অশোক সাঁতরা বাড়ির নং : N0074 বয়স : 27 লিঙ্গ : পুরুষ			নাম : মৌসুমী সাঁতরা স্বামীর নাম: সাধন সাঁতরা বাড়ির নং : n0074 বয়স : 27 লিঙ্গ : মহিলা			নাম : যশো সাঁতরা স্বামীর নাম: সাধন সাঁতরা বাড়ির নং : n0074 বয়স : 74 লিঙ্গ : মহিলা		



বিধানসভা নির্বাচনক্ষেত্রের নং, নাম : 265-মেমারি
ভাগ নং, নাম : 1-পাড়া-পাল্লা ক্যাম্প নং-3(দক্ষিণ দিকের পাকা রাস্তা)

481	RPB1618842	482	WB/39/275/516102	483	RPB1720754
নাম : মুনাল সাঁতরা পিতার নাম: অশোক সাঁতরা বাড়ির নং : n0074 বয়স : 31 লিঙ্গ : পুরুষ	ফটো উপলব্ধ	নাম : কবিতা সিকদার স্বামীর নাম: দীনেশ সিকদার বাড়ির নং : n0006 বয়স : 53 লিঙ্গ : মহিলা	ফটো উপলব্ধ	নাম : সমীরন সিকদার পিতার নাম: দিনেশ সিকদার বাড়ির নং : n0006 বয়স : 30 লিঙ্গ : পুরুষ	ফটো উপলব্ধ
484	RPB1520766	485	RPB1202613	486	RPB1906544
নাম : চন্দ্রানী সিকদার পিতার নাম: দীনেশ সিকদার বাড়ির নং : n0006 বয়স : 32 লিঙ্গ : মহিলা	ফটো উপলব্ধ	নাম : শেখর হালদার পিতার নাম: ত্রিনাথ হালদার বাড়ির নং : n0031 বয়স : 35 লিঙ্গ : পুরুষ	ফটো উপলব্ধ	নাম : বিশুজিৎ হালদার পিতার নাম: তারক হালদার বাড়ির নং : n0038 বয়স : 28 লিঙ্গ : পুরুষ	ফটো উপলব্ধ
487	RPB1906536	488	DWH2758548	489	RPB1315720
নাম : অভিজিৎ হালদার পিতার নাম: কৃষ্ণপদ হালদার বাড়ির নং : n0095 বয়স : 28 লিঙ্গ : পুরুষ	ফটো উপলব্ধ	নাম : রুপালী হালদার স্বামীর নাম: সুশান্ত হালদার বাড়ির নং : n0104 বয়স : 42 লিঙ্গ : মহিলা	ফটো উপলব্ধ	নাম : সুখেন্দু বিশ্বাস পিতার নাম: শুকলাল বিশ্বাস বাড়ির নং : n0032 বয়স : 34 লিঙ্গ : পুরুষ	ফটো উপলব্ধ
490	RPB1202209	491	WB/39/275/516075	492	RPB1984723
নাম : আশিস হালদার পিতার নাম: ভগীরথ হালদার বাড়ির নং : এন00 বয়স : 35 লিঙ্গ : পুরুষ	ফটো উপলব্ধ	নাম : জগন্নাথ হালদার পিতার নাম: ভোলানাথ হালদার বাড়ির নং : n0059 বয়স : 55 লিঙ্গ : পুরুষ	ফটো উপলব্ধ	নাম : জ্যোতির্ময় হালদার পিতার নাম: দেবদুলাল হালদার বাড়ির নং : এন00 বয়স : 28 লিঙ্গ : পুরুষ	ফটো উপলব্ধ
493	WB/39/275/516055	494	RPB2116929	495	RPB2333698
নাম : দুলাল হালদার পিতার নাম: ভোলানাথ হালদার বাড়ির নং : n0059 বয়স : 53 লিঙ্গ : পুরুষ	ফটো উপলব্ধ	নাম : পূজা হাসদার স্বামীর নাম: সুমন হালদার বাড়ির নং : এন00৩১ বয়স : 25 লিঙ্গ : মহিলা	ফটো উপলব্ধ	নাম : পায়েল মজুমদার পিতার নাম: আলোক মজুমদার বাড়ির নং : এন00 বয়স : 23 লিঙ্গ : পুরুষ	ফটো উপলব্ধ
496	RPB2118198	497	RPB2350601	498	RPB2449999
নাম : রত্না প্রমানিক পিতার নাম: চঞ্চল প্রমানিক বাড়ির নং : এন০০৩৬ বয়স : 36 লিঙ্গ : মহিলা	ফটো উপলব্ধ	নাম : রমলা হালদার স্বামীর নাম: জহর হালদার বাড়ির নং : এন0029 বয়স : 25 লিঙ্গ : মহিলা	ফটো উপলব্ধ	নাম : যাদব হালদার পিতার নাম: দামোদর হালদার বাড়ির নং : n0032 বয়স : 57 লিঙ্গ : পুরুষ	ফটো উপলব্ধ
499	RPB2465235	500	DWH2301745	501	RPB2470029
নাম : স্মৃতি কনা হালদার পিতার নাম: কাশীনাথ হালদার বাড়ির নং : এন0061 বয়স : 21 লিঙ্গ : মহিলা	ফটো উপলব্ধ	নাম : রেখা হালদার স্বামীর নাম: দুলাল হালদার বাড়ির নং : n0059 বয়স : 47 লিঙ্গ : মহিলা	ফটো উপলব্ধ	নাম : রিম্পা হালদার স্বামীর নাম: জয়দেব হালদার বাড়ির নং : এন0032 বয়স : 28 লিঙ্গ : মহিলা	ফটো উপলব্ধ
502	RPB2493195	503	RPB2471274	504	WB/39/275/516117
নাম : তনুশ্রী হালদার স্বামীর নাম: শিবানী হালদার বাড়ির নং : এন0031 বয়স : 21 লিঙ্গ : মহিলা	ফটো উপলব্ধ	নাম : মৌমিতা হালদার স্বামীর নাম: শেখর হালদার বাড়ির নং : এন0031 বয়স : 21 লিঙ্গ : মহিলা	ফটো উপলব্ধ	নাম : বুনু হালদার স্বামীর নাম: ভগীরথ হালদার বাড়ির নং : n0028 বয়স : 66 লিঙ্গ : মহিলা	ফটো উপলব্ধ
505	DWH2382323	506	RPB1202498	507	WB/39/275/516044
নাম : তাপস হালদার পিতার নাম: ভগীরথ হালদার বাড়ির নং : এন0028 বয়স : 41 লিঙ্গ : পুরুষ	ফটো উপলব্ধ	নাম : শর্মিষ্ঠা হালদার স্বামীর নাম: তাপস হালদার বাড়ির নং : n0028 বয়স : 35 লিঙ্গ : মহিলা	ফটো উপলব্ধ	নাম : নিখিল হালদার পিতার নাম: যুধিষ্ঠির হালদার বাড়ির নং : n0029 বয়স : 58 লিঙ্গ : পুরুষ	ফটো উপলব্ধ
508	WB/39/275/516479	509	RPB1618826	510	WB/39/275/516238
নাম : আরতি হালদার স্বামীর নাম: নিখিল হালদার বাড়ির নং : n0029 বয়স : 51 লিঙ্গ : মহিলা	ফটো উপলব্ধ	নাম : জহর হালদার পিতার নাম: নিখিল হালদার বাড়ির নং : n0029 বয়স : 32 লিঙ্গ : পুরুষ	ফটো উপলব্ধ	নাম : সুমলা হালদার স্বামীর নাম: ত্রিনাথ হালদার বাড়ির নং : n0031 বয়স : 64 লিঙ্গ : মহিলা	ফটো উপলব্ধ

বিধানসভা নির্বাচনক্ষেত্রের নং, নাম : 265-মেমারি
ভাগ নং, নাম : 1-পাড়া-পাল্লা ক্যাম্প নং-3(দক্ষিণ দিকের পাকা রাস্তা)

511 নাম : সুমন হালদার পিতার নাম: ত্রিনাথ হালদার বাড়ির নং : n0031 বয়স : 35 লিঙ্গ : পুরুষ	RPB1315704 ফটো উপলব্ধ	512 নাম : পবিত্রা হালদার স্বামীর নাম: ইন্দ্রজিৎ হালদার বাড়ির নং : n0032 বয়স : 56 লিঙ্গ : মহিলা	RPB2160406 ফটো উপলব্ধ	513 নাম : জয়দেব হালদার পিতার নাম: যাদব হালদার বাড়ির নং : n0032 বয়স : 31 লিঙ্গ : পুরুষ	RPB1618925 ফটো উপলব্ধ
514 নাম : ইশান হালদার পিতার নাম: ইন্দ্রজিত হালদার বাড়ির নং : n0032 বয়স : 33 লিঙ্গ : মহিলা	RPB1618883 ফটো উপলব্ধ	515 নাম : সুখমা হালদার স্বামীর নাম: জগন্নাথ হালদার বাড়ির নং : n0059 বয়স : 45 লিঙ্গ : মহিলা	DWH2670875 ফটো উপলব্ধ	516 নাম : আনন্দ হালদার পিতার নাম: ভোলানাথ হালদার বাড়ির নং : n0060 বয়স : 63 লিঙ্গ : পুরুষ	DWH1518679 ফটো উপলব্ধ
517 নাম : কৃষ্ণা হালদার স্বামীর নাম: আনন্দ হালদার বাড়ির নং : n0060 বয়স : 54 লিঙ্গ : মহিলা	DWH2758324 ফটো উপলব্ধ	518 নাম : সন্তু হালদার পিতার নাম: আনন্দ হালদার বাড়ির নং : n0060 বয়স : 32 লিঙ্গ : পুরুষ	RPB1720796 ফটো উপলব্ধ	519 নাম : সৈকত হালদার পিতার নাম: আনন্দ হালদার বাড়ির নং : n0060 বয়স : 30 লিঙ্গ : পুরুষ	RPB1720788 ফটো উপলব্ধ
520 নাম : কাশীনাথ হালদার পিতার নাম: ভোলানাথ হালদার বাড়ির নং : n0061 বয়স : 57 লিঙ্গ : পুরুষ	WB/39/275/516774 ফটো উপলব্ধ	521 নাম : শিখা হালদার স্বামীর নাম: কাশীনাথ হালদার বাড়ির নং : n0061 বয়স : 52 লিঙ্গ : মহিলা	DWH2670883 ফটো উপলব্ধ	522 নাম : কৃষ্ণপদ হালদার পিতার নাম: ইন্দ্রভূষণ হালদার বাড়ির নং : n0095 বয়স : 60 লিঙ্গ : পুরুষ	WB/39/275/516022 ফটো উপলব্ধ
523 নাম : সোনালী হালদার স্বামীর নাম: কৃষ্ণপদ হালদার বাড়ির নং : n0095 বয়স : 47 লিঙ্গ : মহিলা	DWH1518554 ফটো উপলব্ধ	524 নাম : মৌসুমী হালদার পিতার নাম: কৃষ্ণপদ হালদার বাড়ির নং : n0095 বয়স : 29 লিঙ্গ : মহিলা	RPB1812619 ফটো উপলব্ধ	525 নাম : সুশান্ত হালদার পিতার নাম: ইন্দ্র ভূষণ হালদার বাড়ির নং : n0104 বয়স : 52 লিঙ্গ : পুরুষ	WB/39/275/504042 ফটো উপলব্ধ
526 নাম : শুভ হালদার পিতার নাম: ভোলানাথ হালদার বাড়ির নং : N0038 বয়স : 27 লিঙ্গ : পুরুষ	RPB1984749 ফটো উপলব্ধ	527 নাম : সৌরভ হালদার পিতার নাম: যাদব হালদার বাড়ির নং : N0032 বয়স : 27 লিঙ্গ : পুরুষ	RPB2073237 ফটো উপলব্ধ	528 নাম : মোম হালদার পিতার নাম: দুলাল হালদার বাড়ির নং : এন0059 বয়স : 25 লিঙ্গ : মহিলা	RPB2116796 ফটো উপলব্ধ
529 নাম : কৌশিক হালদার পিতার নাম: জগন্নাথ হালদার বাড়ির নং : N0059 বয়স : 25 লিঙ্গ : পুরুষ	RPB2116770 ফটো উপলব্ধ	530 নাম : ইন্দ্রজিৎ হালদার পিতার নাম: দামোদর হালদার বাড়ির নং : n0032 বয়স : 61 লিঙ্গ : পুরুষ	RPB2193746 ফটো উপলব্ধ	531 নাম : সুপ্রিয়া হালদার পিতার নাম: ভোলানাথ হালদার বাড়ির নং : N0038 বয়স : 24 লিঙ্গ : মহিলা	RPB2284180 ফটো উপলব্ধ
532 নাম : বর্না হালদার স্বামীর নাম: ভোলানাথ হালদার বাড়ির নং : n0038 বয়স : 42 লিঙ্গ : মহিলা	DWH2382315 ফটো উপলব্ধ	533 নাম : ভোলানাথ হালদার পিতার নাম: যদুনাথ হালদার বাড়ির নং : n0038 বয়স : 49 লিঙ্গ : পুরুষ	WB/39/275/516562 ফটো উপলব্ধ	534 নাম : অঞ্জলী হালদার স্বামীর নাম: তারক হালদার বাড়ির নং : n0038 বয়স : 51 লিঙ্গ : মহিলা	WB/39/275/516500 ফটো উপলব্ধ
535 নাম : সান্তনা হালদার স্বামীর নাম: বিশ্বজিৎ হালদার বাড়ির নং : এন0038 বয়স : 21 লিঙ্গ : মহিলা	RPB2520831 ফটো উপলব্ধ	536 নাম : শিউলী হালদার স্বামীর নাম: চন্দন হালদার বাড়ির নং : n0036 বয়স : 39 লিঙ্গ : মহিলা	RPB1315753 ফটো উপলব্ধ	537 নাম : চন্দন হালদার পিতার নাম: দুখিরাম হালদার বাড়ির নং : n0036 বয়স : 48 লিঙ্গ : পুরুষ	WB/39/275/516037 ফটো উপলব্ধ
538 নাম : নীলিমা হালদার স্বামীর নাম: দেবদুলাল হালদার বাড়ির নং : n0036 বয়স : 51 লিঙ্গ : মহিলা	DWH1035658 ফটো উপলব্ধ	539 নাম : দেবদুলাল হালদার পিতার নাম: দুখিরাম হালদার বাড়ির নং : n0036 বয়স : 54 লিঙ্গ : পুরুষ	WB/39/275/516135 ফটো উপলব্ধ	540 নাম : সূর্যকান্ত হীরা পিতার নাম: রাজেন হীরা বাড়ির নং : n0041 বয়স : 56 লিঙ্গ : পুরুষ	WB/39/275/516558 ফটো উপলব্ধ



বিধানসভা নির্বাচনক্ষেত্রের নং, নাম : 265-মেমারি
ভাগ নং, নাম : 1-পাড়া-পাল্লা ক্যাম্প নং-3(দক্ষিণ দিকের পাকা রাস্তা)

541	WB/39/275/522049	ফটো উপলব্ধ	542	RPB2493161	ফটো উপলব্ধ	543	RPB2025997	ফটো উপলব্ধ
নাম : শিপ্রা হীরা স্বামীর নাম: সূর্যকান্ত হীরা বাড়ির নং : n0041 বয়স : 50 লিঙ্গ : মহিলা			নাম : সমীরন হীরা পিতার নাম: সূর্যকান্ত হীরা বাড়ির নং : এন0041 বয়স : 21 লিঙ্গ : পুরুষ			নাম : পাপিয়া হালদার পিতার নাম: নারায়ন হালদার বাড়ির নং : এন0064 বয়স : 27 লিঙ্গ : মহিলা		
544	IMW1626613	ফটো উপলব্ধ	545	RPB2593796	ফটো উপলব্ধ	546	RPB2594802	ফটো উপলব্ধ
নাম : সুমনা সমাদ্দার পিতার নাম: শঙ্কর সমাদ্দার বাড়ির নং : এন0039 বয়স : 30 লিঙ্গ : মহিলা			নাম : রিমা বিশ্বাস পিতার নাম: বিকাশ বিশ্বাস বাড়ির নং : এন000 বয়স : 19 লিঙ্গ : মহিলা			নাম : সূর্য মজুমদার পিতার নাম: সুজন মজুমদার বাড়ির নং : এন0065 বয়স : 19 লিঙ্গ : পুরুষ		
547	RPB2594869	ফটো উপলব্ধ	548	RPB2594943	ফটো উপলব্ধ	549	RPB2595023	ফটো উপলব্ধ
নাম : রুমি পাল স্বামীর নাম: স্বপন পাল বাড়ির নং : এন0066 বয়স : 21 লিঙ্গ : মহিলা			নাম : সাথী বিশ্বাস পিতার নাম: শতদল বিশ্বাস বাড়ির নং : এন0099 বয়স : 19 লিঙ্গ : মহিলা			নাম : রহিত মন্ডল পিতার নাম: হেমন্ত কুমার মন্ডল বাড়ির নং : এন0037 বয়স : 19 লিঙ্গ : পুরুষ		
550	RPB2596146	ফটো উপলব্ধ	551	RPB2600633	ফটো উপলব্ধ	552	RPB2609147	ফটো উপলব্ধ
নাম : অভিজিৎ বালা পিতার নাম: বিশ্বজিৎ বালা বাড়ির নং : এন0068 বয়স : 19 লিঙ্গ : পুরুষ			নাম : সোমা ক্ষেত্রপাল পিতার নাম: অজয় ক্ষেত্রপাল বাড়ির নং : এন0081 বয়স : 19 লিঙ্গ : মহিলা			নাম : বিশ্বরূপ হালদার পিতার নাম: জগন্নাথ হালদার বাড়ির নং : এন0059 বয়স : 19 লিঙ্গ : পুরুষ		
553	RPB2614857	ফটো উপলব্ধ	554	RPB2614980	ফটো উপলব্ধ	555	RPB2617363	ফটো উপলব্ধ
নাম : অনল সরকার পিতার নাম: অনুপম সরকার বাড়ির নং : এন0003 বয়স : 19 লিঙ্গ : পুরুষ			নাম : রোহিত ক্ষেত্রপাল পিতার নাম: প্রদীপ ক্ষেত্রপাল বাড়ির নং : এন0079 বয়স : 19 লিঙ্গ : পুরুষ			নাম : রূপসা ঢালী পিতার নাম: নুপেন ঢালী বাড়ির নং : এন007 বয়স : 19 লিঙ্গ : মহিলা		
556	RPB2621753	ফটো উপলব্ধ	557	RPB2622488	ফটো উপলব্ধ	558	RPB2622512	ফটো উপলব্ধ
নাম : সুস্মিতা ঢালী পিতার নাম: নীহার রঞ্জন ঢালী বাড়ির নং : এন0007 বয়স : 19 লিঙ্গ : মহিলা			নাম : জিৎ বিশ্বাস পিতার নাম: সুখেন্দু বিশ্বাস বাড়ির নং : এন0035 বয়স : 19 লিঙ্গ : পুরুষ			নাম : বাবু সোনা মন্ডল পিতার নাম: বিষ্ণু মন্ডল বাড়ির নং : এন0025 বয়স : 19 লিঙ্গ : পুরুষ		
559	RPB2622892	ফটো উপলব্ধ	560	RPB2623130	ফটো উপলব্ধ	561	RPB2634426	ফটো উপলব্ধ
নাম : সুরজিৎ হালদার পিতার নাম: সুশান্ত হালদার বাড়ির নং : এন0104 বয়স : 19 লিঙ্গ : পুরুষ			নাম : চাঁদ ক্ষেত্রপাল পিতার নাম: কানাই ক্ষেত্রপাল বাড়ির নং : এন0081 বয়স : 19 লিঙ্গ : পুরুষ			নাম : অনীক বিশ্বাস পিতার নাম: বিশ্বজিৎ বিশ্বাস বাড়ির নং : এন0046 বয়স : 19 লিঙ্গ : পুরুষ		
562	RPB2634467	ফটো উপলব্ধ	563	RPB2637163	ফটো উপলব্ধ	564	RPB2638690	ফটো উপলব্ধ
নাম : চৈতালী ক্ষেত্রপাল পিতার নাম: কৃষ্ণ ক্ষেত্রপাল বাড়ির নং : এন000 বয়স : 19 লিঙ্গ : মহিলা			নাম : সুলতা সরকার স্বামীর নাম: ধ্রুব সরকার বাড়ির নং : এন0000 বয়স : 22 লিঙ্গ : মহিলা			নাম : ভূমিকা ক্ষেত্রপাল পিতার নাম: সঞ্জয় ক্ষেত্রপাল বাড়ির নং : এন0083 বয়স : 19 লিঙ্গ : মহিলা		
565	RPB2642387	ফটো উপলব্ধ						
নাম : সুচন্দ্রা মাকাল পিতার নাম: স্বপন মাকাল বাড়ির নং : এন0022 বয়স : 19 লিঙ্গ : মহিলা								





566	1	RPB2647436
নাম : টুম্পা খেত্রোপাল পিতার নাম: বন্টু ক্ষেত্রোপাল বাড়ির নং : অন0077 বয়স : 18 লিঙ্গ : মহিলা		ফটো উপলব্ধ

নির্বাচক সংখ্যার সারসংক্ষেপ :

A) নির্বাচকের সংখ্যা :

	নির্বাচক তালিকার প্রকৃতি	নির্বাচক তালিকার পরিচিতি :	নির্বাচকের সংখ্যা :				
			পুরুষ	মহিলা	তৃতীয় লিঙ্গ	মোট	
I	মূল তালিকা	মূল তালিকা	বিশেষ নিবিড় সংশোধন ২০২৬ এর চূড়ান্ত ভোটার তালিকার সহিত 09-04-2026 তারিখ অবধি সংশোধিত নির্বাচক তালিকা	284	281	0	565
II	1- সংযোজন তালিকা	সংযোজনী 1	বিশেষ সংক্ষিপ্ত সংশোধন 2026	0	0	0	0
		সংযোজনী 2	ধারাবাহিক সংশোধন 2026	0	1	0	1
			মোট	0	1	0	1
III	2- বিয়োজন তালিকা	সংযোজনী 1	বিশেষ সংক্ষিপ্ত সংশোধন 2026	2	4	0	6
		সংযোজনী 2	ধারাবাহিক সংশোধন 2026	0	0	0	0
			মোট	2	4	0	6
IV	'লিঙ্গ ক্ষেত্রের' পরিবর্তনের কারণে পার্থক্য			0	0	0	0
V	বিচারপ্রক্রিয়ার অধীনস্থ			0	0	0	0
VI	বিচার বিভাগীয় আধিকারিক কর্তৃক বিচারপূর্বক নিষ্পত্তির পর বিয়োজিত			3	5	0	8
নির্বাচকের মোট সংখ্যা (I+II-III+IV-V-VI)				279	273	0	552

B) ক্রটি সংশোধনের সংখ্যা :

নির্বাচক তালিকার প্রকৃতি	নির্বাচক তালিকার পরিচিতি :	ক্রটি সংশোধনের সংখ্যা :
সংযোজনী 1	বিশেষ সংক্ষিপ্ত সংশোধন 2026	0
সংযোজনী 2	ধারাবাহিক সংশোধন 2026	0
	মোট	0

নির্বাচক নিবন্ধন আধিকারিকের স্বাক্ষর

E-মৃত, S-স্থানান্তরিত, R-একাধিকবার অন্তর্ভুক্ত, M-নিখোঁজ, Q-যোগ্য নহে