



## নির্বাচক তালিকা 2026 S25 পশ্চিমবঙ্গ

|  |                        |   |       |              |     |                  |            |         |   |      |          |                  |         |      |            |        |                        |      |                 |     |          |
|--|------------------------|---|-------|--------------|-----|------------------|------------|---------|---|------|----------|------------------|---------|------|------------|--------|------------------------|------|-----------------|-----|----------|
| বিধানসভা নির্বাচনক্ষেত্রের নং, নাম ও সংরক্ষণের স্থিতি : 265 - মেমারি (সাধারণ)  |                        | অংশ নং : 2  |       |              |     |                  |            |         |   |      |          |                  |         |      |            |        |                        |      |                 |     |          |
| বিধানসভা নির্বাচনক্ষেত্রটি যে লোকসভা নির্বাচনক্ষেত্রের / ক্ষেত্রসমূহের অন্তর্ভুক্ত তার নং, নাম ও সংরক্ষণ স্থিতি : 38 - বর্ধমান পূর্ব (তপশীলি জাতি) |                        |   |       |              |     |                  |            |         |   |      |          |                  |         |      |            |        |                        |      |                 |     |          |
| 1. সংশোধনের পূর্ণ বিবরণ  |                        |   |       |              |     |                  |            |         |   |      |          |                  |         |      |            |        |                        |      |                 |     |          |
| সংশোধনের বৎসর :  | 2026                   | নির্বাচক তালিকার পরিচিতি :<br>বিশেষ নিবিড় সংশোধন ২০২৬ এর চূড়ান্ত ভোটার তালিকার সহিত 09-04-2026 তারিখ অবধি সংশোধিত নির্বাচক তালিকা   |       |              |     |                  |            |         |   |      |          |                  |         |      |            |        |                        |      |                 |     |          |
| ভিত্তি তারিখ :   | 01-01-2026             |   |       |              |     |                  |            |         |   |      |          |                  |         |      |            |        |                        |      |                 |     |          |
| সংশোধনের প্রকৃতি :   | ধারাবাহিক সংশোধন 2026  |   |       |              |     |                  |            |         |   |      |          |                  |         |      |            |        |                        |      |                 |     |          |
| প্রকাশনার তারিখ :  | 09-04-2026             |   |       |              |     |                  |            |         |   |      |          |                  |         |      |            |        |                        |      |                 |     |          |
| 2. অংশ ও নির্বাচনী এলাকার পূর্ণ বিবরণ :  |                        |   |       |              |     |                  |            |         |   |      |          |                  |         |      |            |        |                        |      |                 |     |          |
| অংশের ভাগ নং ও নাম :   |                        |   |       |              |     |                  |            |         |   |      |          |                  |         |      |            |        |                        |      |                 |     |          |
| 1-কালেশ্বর পূর্ব   |                        | <table style="width: 100%; border-collapse: collapse;"> <tr> <td style="width: 50%;">প্রধান শহর/গ্রাম</td> <td style="width: 50%;">: কালেশ্বর</td> </tr> <tr> <td>ওয়ার্ড</td> <td>:</td> </tr> <tr> <td>থানা</td> <td>: মেমারী</td> </tr> <tr> <td>গ্রাম পঞ্চগায়েত</td> <td>: কুচুট</td> </tr> <tr> <td>ব্লক</td> <td>: মেমারী-2</td> </tr> <tr> <td>মহকুমা</td> <td>: বর্ধমান সদর (দক্ষিণ)</td> </tr> <tr> <td>জেলা</td> <td>: পূর্ব বর্ধমান</td> </tr> <tr> <td>পিন</td> <td>: 713407</td> </tr> </table> |       |              |     | প্রধান শহর/গ্রাম | : কালেশ্বর | ওয়ার্ড | : | থানা | : মেমারী | গ্রাম পঞ্চগায়েত | : কুচুট | ব্লক | : মেমারী-2 | মহকুমা | : বর্ধমান সদর (দক্ষিণ) | জেলা | : পূর্ব বর্ধমান | পিন | : 713407 |
| প্রধান শহর/গ্রাম   | : কালেশ্বর             |   |       |              |     |                  |            |         |   |      |          |                  |         |      |            |        |                        |      |                 |     |          |
| ওয়ার্ড  | :                      |   |       |              |     |                  |            |         |   |      |          |                  |         |      |            |        |                        |      |                 |     |          |
| থানা   | : মেমারী               |   |       |              |     |                  |            |         |   |      |          |                  |         |      |            |        |                        |      |                 |     |          |
| গ্রাম পঞ্চগায়েত   | : কুচুট                |   |       |              |     |                  |            |         |   |      |          |                  |         |      |            |        |                        |      |                 |     |          |
| ব্লক   | : মেমারী-2             |   |       |              |     |                  |            |         |   |      |          |                  |         |      |            |        |                        |      |                 |     |          |
| মহকুমা   | : বর্ধমান সদর (দক্ষিণ) |   |       |              |     |                  |            |         |   |      |          |                  |         |      |            |        |                        |      |                 |     |          |
| জেলা   | : পূর্ব বর্ধমান        |   |       |              |     |                  |            |         |   |      |          |                  |         |      |            |        |                        |      |                 |     |          |
| পিন  | : 713407               |   |       |              |     |                  |            |         |   |      |          |                  |         |      |            |        |                        |      |                 |     |          |
| 2-শিবপুর,পূর্বশিবপুর পূর্ব   |                        |   |       |              |     |                  |            |         |   |      |          |                  |         |      |            |        |                        |      |                 |     |          |
| 3-শিবপুর পশ্চিম রাজবাড়ী আদিবাসী পাড়া   |                        |   |       |              |     |                  |            |         |   |      |          |                  |         |      |            |        |                        |      |                 |     |          |
| 3. ভোট গ্রহন কেন্দ্রের পূর্ণ বিবরণ :   |                        |   |       |              |     |                  |            |         |   |      |          |                  |         |      |            |        |                        |      |                 |     |          |
| ভোট গ্রহন কেন্দ্রের নং, নাম :  |                        | ভোট গ্রহন কেন্দ্রের শ্রেণী :  |       | গ্রামীণ      |     |                  |            |         |   |      |          |                  |         |      |            |        |                        |      |                 |     |          |
| 2 - কালেশ্বর শিবপুর ফ্রিঃ প্রাইমারী স্কুল  |                        | এই অংশে সহায়ক ভোটগ্রহন কেন্দ্রের সংখ্যা  |       | 0            |     |                  |            |         |   |      |          |                  |         |      |            |        |                        |      |                 |     |          |
| ভোট গ্রহন কেন্দ্রের ঠিকানা :   |                        | :   |       |              |     |                  |            |         |   |      |          |                  |         |      |            |        |                        |      |                 |     |          |
| কালেশ্বর শিবপুর ফ্রিঃ প্রাইমারী স্কুল, রুম নং-১, কালেশ্বর, শিবপুর  |                        |   |       |              |     |                  |            |         |   |      |          |                  |         |      |            |        |                        |      |                 |     |          |
| 4. নির্বাচকের সংখ্যা :   |                        |   |       |              |     |                  |            |         |   |      |          |                  |         |      |            |        |                        |      |                 |     |          |
| প্রথম ক্রমিক নং  | শেষ ক্রমিক নং          | মোট সংখ্যা  |       |              |     |                  |            |         |   |      |          |                  |         |      |            |        |                        |      |                 |     |          |
|  |                        | পুরুষ   | মহিলা | তৃতীয় লিঙ্গ | মোট |                  |            |         |   |      |          |                  |         |      |            |        |                        |      |                 |     |          |
| 1  | 803                    | 391   | 405   | 0            | 796 |                  |            |         |   |      |          |                  |         |      |            |        |                        |      |                 |     |          |

নির্বাচক নিবন্ধন আধিকারিকের স্বাক্ষর

Nazri Naksha

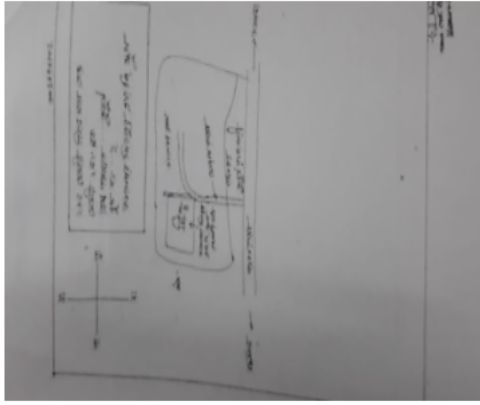

Google Map View



Polling Station Building Front View



Polling Station Front View



Cad View

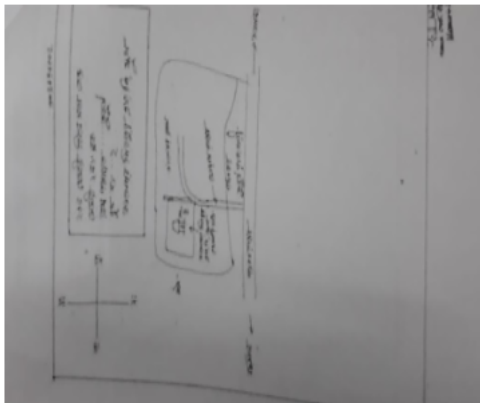

Key MAP View

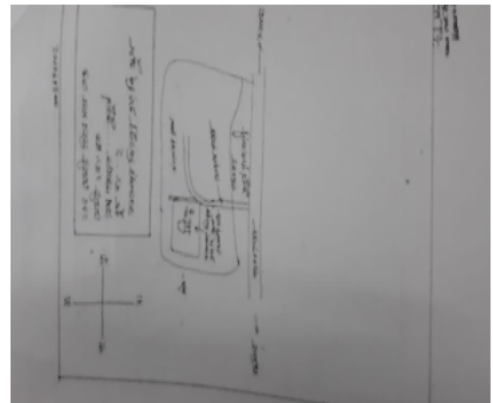



|   |                  |            |   |                  |            |   |                  |            |
|---|------------------|------------|---|------------------|------------|---|------------------|------------|
| 1<br>নাম : বেলা কর্মকার<br>স্বামীর নাম: সুকুমার কর্মকার<br>বাড়ির নং : n0016<br>বয়স : 56 লিঙ্গ : মহিলা   | WB/39/275/033811 | ফটো উপলব্ধ | 2<br>নাম : অচিন্ত্য কর্মকার<br>পিতার নাম: সুকুমার কর্মকার<br>বাড়ির নং : n0016<br>বয়স : 41 লিঙ্গ : পুরুষ | DWH2798700       | ফটো উপলব্ধ | 3<br>নাম : রূপালী কর্মকার<br>স্বামীর নাম: অশ্বিনী কর্মকার<br>বাড়ির নং : এন0153<br>বয়স : 37 লিঙ্গ : মহিলা    | RPB1180850       | ফটো উপলব্ধ |
| 4<br>নাম : দোলন ধারা<br>স্বামীর নাম: ছট্টা ধারা<br>বাড়ির নং : এন0153<br>বয়স : 25 লিঙ্গ : মহিলা          | RPB2303048       | ফটো উপলব্ধ | 5<br>নাম : বিশ্জিত ফেত্রপাল<br>পিতার নাম: পাঁচু ফেত্রপাল<br>বাড়ির নং : n0016<br>বয়স : 41 লিঙ্গ : পুরুষ  | FNB2494516       | ফটো উপলব্ধ | 6<br>নাম : মৌসুমী কর্মকার<br>স্বামীর নাম: অচিন্ত্য কর্মকার<br>বাড়ির নং : n0016<br>বয়স : 25 লিঙ্গ : মহিলা    | RPB2235729       | ফটো উপলব্ধ |
| 7<br>নাম : মামন ফেত্রপাল<br>স্বামীর নাম: বিশ্জিত ফেত্রপাল<br>বাড়ির নং : n0182<br>বয়স : 29 লিঙ্গ : মহিলা | RPB1778638       | ফটো উপলব্ধ | 8<br>নাম : মামনি ফেত্রপাল<br>পিতার নাম: ফনি ফেত্রপাল<br>বাড়ির নং : n0215<br>বয়স : 32 লিঙ্গ : মহিলা      | RPB1710987       | ফটো উপলব্ধ | 9<br>নাম : পুনীমা কিস্কু<br>স্বামীর নাম: সুখেন কিস্কু<br>বাড়ির নং : N0081<br>বয়স : 28 লিঙ্গ : মহিলা         | RPB1955616       | ফটো উপলব্ধ |
| 10<br>নাম : সুখেন কিস্কু<br>পিতার নাম: গনেশ কিস্কু<br>বাড়ির নং : n0081<br>বয়স : 38 লিঙ্গ : পুরুষ        | RPB0004671       | ফটো উপলব্ধ | 11<br>নাম : অলোকা কিস্কু<br>স্বামীর নাম: শ্রীকান্ত কিস্কু<br>বাড়ির নং : n0088<br>বয়স : 43 লিঙ্গ : মহিলা | DWH1906395       | ফটো উপলব্ধ | 12<br>নাম : শ্রীকান্ত কিস্কু<br>পিতার নাম: রবি কিস্কু<br>বাড়ির নং : n0088<br>বয়স : 51 লিঙ্গ : পুরুষ         | WB/39/275/033599 | ফটো উপলব্ধ |
| 13<br>নাম : শ্যামল কিস্কু<br>পিতার নাম: বাবুয়া কিস্কু<br>বাড়ির নং : n0088<br>বয়স : 30 লিঙ্গ : পুরুষ    | RPB1778745       | ফটো উপলব্ধ | 14<br>নাম : পুতুল কিস্কু<br>স্বামীর নাম: বাবুয়া কিস্কু<br>বাড়ির নং : n0088<br>বয়স : 52 লিঙ্গ : মহিলা   | WB/39/275/033419 | ফটো উপলব্ধ | 15<br>নাম : বাবুয়া কিস্কু<br>পিতার নাম: রবি কিস্কু<br>বাড়ির নং : n0088<br>বয়স : 57 লিঙ্গ : পুরুষ           | WB/39/275/033409 | ফটো উপলব্ধ |
| 16<br>নাম : অনিতা মুরমু<br>স্বামীর নাম: রমেশ মুরমু<br>বাড়ির নং : n0081<br>বয়স : 36 লিঙ্গ : মহিলা        | RPB1231471       | ফটো উপলব্ধ | 17<br>নাম : শুকুমনি কিস্কু<br>স্বামীর নাম: গণেশ কিস্কু<br>বাড়ির নং : n0081<br>বয়স : 58 লিঙ্গ : মহিলা    | DWH2702082       | ফটো উপলব্ধ | 18<br>নাম : বর্ণা মুরমু কিস্কু<br>স্বামীর নাম: কালিচরন কিস্কু<br>বাড়ির নং : n0081<br>বয়স : 38 লিঙ্গ : মহিলা | RPB1562461       | ফটো উপলব্ধ |
| 19<br>নাম : সনাতন কিস্কু<br>পিতার নাম: রবি কিস্কু<br>বাড়ির নং : n0081<br>বয়স : 59 লিঙ্গ : পুরুষ         | WB/39/275/033469 | ফটো উপলব্ধ | 20<br>নাম : গনেশ কিস্কু<br>পিতার নাম: রবি কিস্কু<br>বাড়ির নং : n0081<br>বয়স : 63 লিঙ্গ : পুরুষ          | WB/39/275/033378 | ফটো উপলব্ধ | 21<br>নাম : সুদীপা কিস্কু<br>স্বামীর নাম: মেঘনাথ কিস্কু<br>বাড়ির নং : এন00<br>বয়স : 27 লিঙ্গ : মহিলা        | RPB2302917       | ফটো উপলব্ধ |
| 22<br>নাম : দীপু কিস্কু<br>পিতার নাম: শঙ্কর কিস্কু<br>বাড়ির নং : এন0130<br>বয়স : 23 লিঙ্গ : পুরুষ       | RPB2302925       | ফটো উপলব্ধ | 23<br>নাম : দেবকুমার কিস্কু<br>পিতার নাম: শঙ্কর কিস্কু<br>বাড়ির নং : এন0130<br>বয়স : 25 লিঙ্গ : পুরুষ   | RPB2303006       | ফটো উপলব্ধ | 24<br>নাম : নিবেদিতা কোলে<br>পিতার নাম: তাপস কোলে<br>বাড়ির নং : N0028<br>বয়স : 25 লিঙ্গ : মহিলা             | RPB2126290       | ফটো উপলব্ধ |
| 25<br>নাম : মিতালী কোলে<br>স্বামীর নাম: তাপস কোলে<br>বাড়ির নং : n0028<br>বয়স : 50 লিঙ্গ : মহিলা         | DWH0069815       | ফটো উপলব্ধ | 26<br>নাম : ললিতা কোলে<br>স্বামীর নাম: গুরুপদ কোলে<br>বাড়ির নং : n0028<br>বয়স : 81 লিঙ্গ : মহিলা        | WB/39/275/033899 | ফটো উপলব্ধ | 27<br>নাম : তাপস কোলে<br>পিতার নাম: গুরুপদ কোলে<br>বাড়ির নং : n0028<br>বয়স : 59 লিঙ্গ : পুরুষ               | WB/39/275/033667 | ফটো উপলব্ধ |
| 28<br>নাম : রাহুল গড়াই<br>পিতার নাম: সত্য, গারায়ন গড়াই<br>বাড়ির নং : n0034<br>বয়স : 27 লিঙ্গ : পুরুষ | RPB1955608       | ফটো উপলব্ধ | 29<br>নাম : অমিতা গড়াই<br>পিতার নাম: শিবু পদ গড়াই<br>বাড়ির নং : n0205<br>বয়স : 46 লিঙ্গ : মহিলা       | RPB2051050       | ফটো উপলব্ধ | 30<br>নাম : বিকাশ গড়াই<br>পিতার নাম: অশোক গড়াই<br>বাড়ির নং : এন0026<br>বয়স : 22 লিঙ্গ : পুরুষ             | RPB2381689       | ফটো উপলব্ধ |



|   |                                |  |                                |  |                                |
|---|--------------------------------|--|--------------------------------|--|--------------------------------|
| 31<br>নাম : আশীষ গড়াই<br>পিতার নাম: কিশোর গড়াই<br>বাড়ির নং : n0193<br>বয়স : 26 লিঙ্গ : পুরুষ          | RPB2050938<br>ফটো উপলব্ধ       | #2 32<br>নাম : সুকান্ত গড়াই<br>পিতার নাম: সুকুমার গড়াই<br>বাড়ির নং : n0034<br>বয়স : 38 লিঙ্গ : পুরুষ   | DWH2798718<br>ফটো উপলব্ধ       | 33<br>নাম : মিলন গড়াই<br>পিতার নাম: সত্যনারায়ন গড়াই<br>বাড়ির নং : n0034<br>বয়স : 31 লিঙ্গ : পুরুষ     | RPB1669605<br>ফটো উপলব্ধ       |
| 34<br>নাম : সুনীতা গড়াই<br>স্বামীর নাম: নিমাই গড়াই<br>বাড়ির নং : n0050<br>বয়স : 56 লিঙ্গ : মহিলা      | WB/39/275/033322<br>ফটো উপলব্ধ | 35<br>নাম : নিমাই গড়াই<br>পিতার নাম: ফতে গড়াই<br>বাড়ির নং : n0050<br>বয়স : 63 লিঙ্গ : পুরুষ            | WB/39/275/033398<br>ফটো উপলব্ধ | 36<br>নাম : কল্পনা গরাই<br>স্বামীর নাম: প্রশান্ত গরাই<br>বাড়ির নং : n0038<br>বয়স : 45 লিঙ্গ : মহিলা      | RPB1231349<br>ফটো উপলব্ধ       |
| 37<br>নাম : প্রশান্ত গড়াই<br>পিতার নাম: হাবলচন্দ্র গড়াই<br>বাড়ির নং : n0038<br>বয়স : 50 লিঙ্গ : পুরুষ | WB/39/275/033910<br>ফটো উপলব্ধ | 38<br>নাম : চামেলী গড়াই<br>স্বামীর নাম: সত্যনারায়ন গড়াই<br>বাড়ির নং : n0034<br>বয়স : 53 লিঙ্গ : মহিলা | WB/39/275/033758<br>ফটো উপলব্ধ | 39<br>নাম : সত্যনারায়ন গড়াই<br>পিতার নাম: কানাইলাল গড়াই<br>বাড়ির নং : n0034<br>বয়স : 61 লিঙ্গ : পুরুষ | WB/39/275/033474<br>ফটো উপলব্ধ |
| #2 40<br>নাম : মঞ্জু গড়াই<br>স্বামীর নাম: সুকুমার গড়াই<br>বাড়ির নং : n0034<br>বয়স : 56 লিঙ্গ : মহিলা  | RPB2512424<br>ফটো উপলব্ধ       | 41<br>নাম : সুকুমার গড়াই<br>পিতার নাম: কানাইলাল গড়াই<br>বাড়ির নং : n0034<br>বয়স : 67 লিঙ্গ : পুরুষ     | RPB2517647<br>ফটো উপলব্ধ       | 42<br>নাম : বানী গড়াই<br>স্বামীর নাম: কানাইলাল গড়াই<br>বাড়ির নং : n0034<br>বয়স : 76 লিঙ্গ : মহিলা      | WB/39/275/033757<br>ফটো উপলব্ধ |
| 43<br>নাম : চম্পা গড়াই<br>স্বামীর নাম: অজয় গড়াই<br>বাড়ির নং : n0026<br>বয়স : 41 লিঙ্গ : মহিলা        | DWH2398816<br>ফটো উপলব্ধ       | 44<br>নাম : অজয় গড়াই<br>মায়ের নাম: দুর্গাবালা গড়াই<br>বাড়ির নং : n0026<br>বয়স : 42 লিঙ্গ : পুরুষ     | DWH2161339<br>ফটো উপলব্ধ       | 45<br>নাম : অনুপা গড়াই<br>স্বামীর নাম: অশোক গড়াই<br>বাড়ির নং : n0026<br>বয়স : 43 লিঙ্গ : মহিলা         | DWH1963065<br>ফটো উপলব্ধ       |
| #2 46<br>নাম : অশোক গড়াই<br>পিতার নাম: শিবু গড়াই<br>বাড়ির নং : n0026<br>বয়স : 46 লিঙ্গ : পুরুষ        | DWH2702090<br>ফটো উপলব্ধ       | 47<br>নাম : দুর্গাবালা গড়াই<br>স্বামীর নাম: শিবুপদ গড়াই<br>বাড়ির নং : n0026<br>বয়স : 74 লিঙ্গ : মহিলা  | WB/39/275/033798<br>ফটো উপলব্ধ | 48<br>নাম : প্রশান্ত গড়াই<br>পিতার নাম: অশোক গড়াই<br>বাড়ির নং : n0026<br>বয়স : 24 লিঙ্গ : পুরুষ        | RPB2235737<br>ফটো উপলব্ধ       |
| 49<br>নাম : কৌশিক গড়াই<br>পিতার নাম: কিশোর গড়াই<br>বাড়ির নং : এন0093<br>বয়স : 29 লিঙ্গ : পুরুষ        | RPB1778620<br>ফটো উপলব্ধ       | 50<br>নাম : কিশোর গড়াই<br>পিতার নাম: শিবুপদ গড়াই<br>বাড়ির নং : এন0093<br>বয়স : 59 লিঙ্গ : পুরুষ        | WB/39/275/033617<br>ফটো উপলব্ধ | 51<br>নাম : শ্রাবনী গড়াই<br>স্বামীর নাম: কিশোর গড়াই<br>বাড়ির নং : এন0093<br>বয়স : 51 লিঙ্গ : মহিলা     | WB/39/275/033895<br>ফটো উপলব্ধ |
| 52<br>নাম : সধিতা গড়াই<br>স্বামীর নাম: সুকান্ত গড়াই<br>বাড়ির নং : এন0034<br>বয়স : 29 লিঙ্গ : মহিলা    | RPB2126241<br>ফটো উপলব্ধ       | 53<br>নাম : সোমনাথ গড়াই<br>পিতার নাম: নিমাই গড়াই<br>বাড়ির নং : এন0050<br>বয়স : 23 লিঙ্গ : পুরুষ        | RPB2381721<br>ফটো উপলব্ধ       | 54<br>নাম : রানা ঘোষ<br>পিতার নাম: লালু ঘোষ<br>বাড়ির নং : এন0113<br>বয়স : 22 লিঙ্গ : পুরুষ               | RPB2381747<br>ফটো উপলব্ধ       |
| 55<br>নাম : গোবিন্দ ঘোষ<br>পিতার নাম: গদাই ঘোষ<br>বাড়ির নং : এন0107<br>বয়স : 22 লিঙ্গ : পুরুষ           | RPB2381754<br>ফটো উপলব্ধ       | 56<br>নাম : শিউলি ঘোষ<br>স্বামীর নাম: অমিত ঘোষ<br>বাড়ির নং : এন0173<br>বয়স : 29 লিঙ্গ : মহিলা            | RPB2303121<br>ফটো উপলব্ধ       | 57<br>নাম : অমিত ঘোষ<br>পিতার নাম: নুপুর ঘোষ<br>বাড়ির নং : n0173<br>বয়স : 35 লিঙ্গ : পুরুষ               | RPB1397207<br>ফটো উপলব্ধ       |
| 58<br>নাম : লালু ঘোষ<br>পিতার নাম: হারাধন ঘোষ<br>বাড়ির নং : n0113<br>বয়স : 51 লিঙ্গ : পুরুষ             | RPB1231612<br>ফটো উপলব্ধ       | 59<br>নাম : দিপালী ঘোষ<br>স্বামীর নাম: লালু ঘোষ<br>বাড়ির নং : n0112<br>বয়স : 49 লিঙ্গ : মহিলা            | RPB1231604<br>ফটো উপলব্ধ       | 60<br>নাম : গদাই ঘোষ<br>পিতার নাম: হারাধন ঘোষ<br>বাড়ির নং : n0107<br>বয়স : 44 লিঙ্গ : পুরুষ              | RPB1231547<br>ফটো উপলব্ধ       |



|  |                  |            |   |                  |            |   |                  |            |
|--|------------------|------------|---|------------------|------------|---|------------------|------------|
| 61   | RPB1231539       | ফটো উপলব্ধ | 62  | RPB2565026       | ফটো উপলব্ধ | 63  | RPB1484658       | ফটো উপলব্ধ |
| নাম : পরেশ ঘোষ<br>পিতার নাম: পঞ্চ ঘোষ<br>বাড়ির নং : n0106<br>বয়স : 56 লিঙ্গ : পুরুষ                      |                  |            | নাম : আশীষ ঘোষ<br>পিতার নাম: পরেশ ঘোষ<br>বাড়ির নং : এন0106<br>বয়স : 28 লিঙ্গ : পুরুষ          |                  |            | নাম : সন্ন্যাসী ঘোষ<br>পিতার নাম: হারাধন ঘোষ<br>বাড়ির নং : n0113<br>বয়স : 41 লিঙ্গ : পুরুষ          |                  |            |
| 64   | RPB2126050       | ফটো উপলব্ধ | 65  | RPB1562438       | ফটো উপলব্ধ | 66  | RPB1562404       | ফটো উপলব্ধ |
| নাম : রঘুনাথ ঘোষ<br>পিতার নাম: লালু ঘোষ<br>বাড়ির নং : কালেশ্বর<br>বয়স : 25 লিঙ্গ : পুরুষ                 |                  |            | নাম : রিম্পা ঘোষ<br>স্বামীর নাম: উৎপল ঘোষ<br>বাড়ির নং : n0091<br>বয়স : 31 লিঙ্গ : মহিলা       |                  |            | নাম : টিম্পা ঘোষ<br>স্বামীর নাম: তরুন ঘোষ<br>বাড়ির নং : n0091<br>বয়স : 32 লিঙ্গ : মহিলা             |                  |            |
| 67   | DWH2398824       | ফটো উপলব্ধ | 68  | WB/39/275/048519 | ফটো উপলব্ধ | 69  | WB/39/275/048520 | ফটো উপলব্ধ |
| নাম : তরুন ঘোষ<br>পিতার নাম: বিধান ঘোষ<br>বাড়ির নং : n0091<br>বয়স : 42 লিঙ্গ : পুরুষ                     |                  |            | নাম : মায়ারানী ঘোষ<br>স্বামীর নাম: শশান ঘোষ<br>বাড়ির নং : n0180<br>বয়স : 81 লিঙ্গ : মহিলা    |                  |            | নাম : রীতা ঘোষ<br>স্বামীর নাম: নুপুর ঘোষ<br>বাড়ির নং : n0176<br>বয়স : 49 লিঙ্গ : মহিলা              |                  |            |
| 70   | RPB1669522       | ফটো উপলব্ধ | 71  | RPB2050961       | ফটো উপলব্ধ | 72  | RPB1395151       | ফটো উপলব্ধ |
| নাম : অজয় ঘোষ<br>পিতার নাম: নুপুর ঘোষ<br>বাড়ির নং : n0170<br>বয়স : 33 লিঙ্গ : পুরুষ                     |                  |            | নাম : মালামনি ঘোষ<br>স্বামীর নাম: সন্ন্যাসী ঘোষ<br>বাড়ির নং : n0196<br>বয়স : 28 লিঙ্গ : মহিলা |                  |            | নাম : শুকদেব চক্রবর্তী<br>পিতার নাম: গোপাল চক্রবর্তী<br>বাড়ির নং : n0111<br>বয়স : 51 লিঙ্গ : পুরুষ  |                  |            |
| 73   | RPB1231588       | ফটো উপলব্ধ | #2 74   | RPB1231216       | ফটো উপলব্ধ | 75  | WB/39/275/033268 | ফটো উপলব্ধ |
| নাম : গোপাল চক্রবর্তী<br>পিতার নাম: বঙ্কিমচন্দ্র চক্রবর্তী<br>বাড়ির নং : n0110<br>বয়স : 77 লিঙ্গ : পুরুষ |                  |            | নাম : নারায়ন টুডু<br>পিতার নাম: মঙ্গলা টুডু<br>বাড়ির নং : n0006<br>বয়স : 36 লিঙ্গ : পুরুষ    |                  |            | নাম : ফুলমনি টুডু<br>স্বামীর নাম: মঙ্গলা টুডু<br>বাড়ির নং : n0006<br>বয়স : 59 লিঙ্গ : মহিলা         |                  |            |
| 76   | WB/39/275/033250 | ফটো উপলব্ধ | 77  | WB/39/275/033911 | ফটো উপলব্ধ | 78  | WB/39/275/033289 | ফটো উপলব্ধ |
| নাম : মঙ্গলা টুডু<br>পিতার নাম: জলেশ্বর টুডু<br>বাড়ির নং : n0006<br>বয়স : 65 লিঙ্গ : পুরুষ               |                  |            | নাম : হরিশচন্দ্র টুডু<br>পিতার নাম: কঙ্কা টুডু<br>বাড়ির নং : n0010<br>বয়স : 66 লিঙ্গ : পুরুষ  |                  |            | নাম : পার্বতী টুডু<br>স্বামীর নাম: হরিশচন্দ্র টুডু<br>বাড়ির নং : n0010<br>বয়স : 58 লিঙ্গ : মহিলা    |                  |            |
| 79   | RPB1778695       | ফটো উপলব্ধ | 80  | DWH2616340       | ফটো উপলব্ধ | 81  | WB/39/275/033104 | ফটো উপলব্ধ |
| নাম : ছোটু টুডু<br>পিতার নাম: হরিশচন্দ্র টুডু<br>বাড়ির নং : n0010<br>বয়স : 30 লিঙ্গ : পুরুষ              |                  |            | নাম : রাজু টুডু<br>পিতার নাম: হরিশ চন্দ্র টুডু<br>বাড়ির নং : n0010<br>বয়স : 38 লিঙ্গ : পুরুষ  |                  |            | নাম : খেঁদি টুডু<br>স্বামীর নাম: লক্ষ্মী টুডু<br>বাড়ির নং : n0068<br>বয়স : 65 লিঙ্গ : মহিলা         |                  |            |
| Q 82   | RPB1562586       | ফটো উপলব্ধ | 83  | RPB1858398       | ফটো উপলব্ধ | 84  | RPB2118818       | ফটো উপলব্ধ |
| নাম : স্বপন টুডু<br>পিতার নাম: লক্ষ্মী টুডু<br>বাড়ির নং :<br>বয়স : 31 লিঙ্গ : পুরুষ                      |                  |            | নাম : গীতা টুডু<br>স্বামীর নাম: রাজু টুডু<br>বাড়ির নং : n0010<br>বয়স : 29 লিঙ্গ : মহিলা       |                  |            | নাম : উর্মিলা ঠাকুর<br>পিতার নাম: রামপুকার ঠাকুর<br>বাড়ির নং : এন00<br>বয়স : 25 লিঙ্গ : মহিলা       |                  |            |
| 85   | RPB2070167       | ফটো উপলব্ধ | 86  | RPB2302941       | ফটো উপলব্ধ | 87  | RPB2504603       | ফটো উপলব্ধ |
| নাম : ইন্দু ঠাকুর<br>স্বামীর নাম: রাজীব ঠাকুর<br>বাড়ির নং : n0219<br>বয়স : 27 লিঙ্গ : মহিলা              |                  |            | নাম : সায়ন দাস<br>পিতার নাম: তুষারকান্তি দাস<br>বাড়ির নং : এন0019<br>বয়স : 23 লিঙ্গ : পুরুষ  |                  |            | নাম : মিনতি সারেন মূর্মু<br>পিতার নাম: রামেশ্বর সারেন<br>বাড়ির নং : এন000<br>বয়স : 41 লিঙ্গ : মহিলা |                  |            |
| Q 88   | RPB2504801       | ফটো উপলব্ধ | 89  | RPB2386407       | ফটো উপলব্ধ | 90  | RPB1908664       | ফটো উপলব্ধ |
| নাম : মেম দাস<br>পিতার নাম: সনাতন দাস<br>বাড়ির নং : এন0053<br>বয়স : 20 লিঙ্গ : মহিলা                     |                  |            | নাম : গৌরাজ দাস<br>পিতার নাম: রামপ্রসাদ দাস<br>বাড়ির নং : এন0022<br>বয়স : 53 লিঙ্গ : পুরুষ    |                  |            | নাম : সোমা রুইদাস<br>পিতার নাম: বাবলু রুইদাস<br>বাড়ির নং : এন0053<br>বয়স : 30 লিঙ্গ : মহিলা         |                  |            |



|  |                          |  |                                |   |                                |
|--|--------------------------|--|--------------------------------|---|--------------------------------|
| 91<br>নাম : নমিতা দাস<br>স্বামীর নাম: আকাশ দাস<br>বাড়ির নং : এন0045<br>বয়স : 21 লিঙ্গ : মহিলা              | RPB2450781<br>ফটো উপলব্ধ | 92<br>নাম : শ্রাবন্তী বেসরা<br>স্বামীর নাম: মঞ্জল বেসরা<br>বাড়ির নং : এন0020<br>বয়স : 31 লিঙ্গ : মহিলা   | SQT1736792<br>ফটো উপলব্ধ       | 93<br>নাম : বিশ্বনাথ দাস<br>পিতার নাম: মটর দাস<br>বাড়ির নং : n0053<br>বয়স : 64 লিঙ্গ : পুরুষ              | RPB2380392<br>ফটো উপলব্ধ       |
| 94<br>নাম : আয়েত্রি দাস<br>পিতার নাম: গৌতম দাস<br>বাড়ির নং : এন0022<br>বয়স : 22 লিঙ্গ : মহিলা             | RPB2381838<br>ফটো উপলব্ধ | 95<br>নাম : তুষা দাস<br>পিতার নাম: বিশ্বজিৎ দাস<br>বাড়ির নং : এন0021<br>বয়স : 22 লিঙ্গ : মহিলা           | RPB2381846<br>ফটো উপলব্ধ       | 96<br>নাম : মনিরেখা দাস<br>স্বামীর নাম: সীমান্ত দাস<br>বাড়ির নং : এন0156<br>বয়স : 24 লিঙ্গ : মহিলা        | RPB2302958<br>ফটো উপলব্ধ       |
| 97<br>নাম : উদয় চন্দ্র দাস<br>পিতার নাম: দুলাল চন্দ্র দাস<br>বাড়ির নং : এন000<br>বয়স : 66 লিঙ্গ : পুরুষ   | RPB2302891<br>ফটো উপলব্ধ | 98<br>নাম : অন্নপূর্ণা দাস<br>স্বামীর নাম: উদয় চন্দ্র দাস<br>বাড়ির নং : এন000<br>বয়স : 57 লিঙ্গ : মহিলা | RPB2302909<br>ফটো উপলব্ধ       | 99<br>নাম : মধুমিতা দাস<br>পিতার নাম: উত্তম দাস<br>বাড়ির নং : n0022<br>বয়স : 24 লিঙ্গ : মহিলা             | RPB2235778<br>ফটো উপলব্ধ       |
| 100<br>নাম : সমীর দাস<br>পিতার নাম: শম্ভুনাথ দাস<br>বাড়ির নং : n0020<br>বয়স : 51 লিঙ্গ : পুরুষ             | RPB2302420<br>ফটো উপলব্ধ | 101<br>নাম : অনন্যা দাস<br>পিতার নাম: অসীম কুমার দাস<br>বাড়ির নং : এন0017<br>বয়স : 23 লিঙ্গ : মহিলা      | RPB2302990<br>ফটো উপলব্ধ       | 102<br>নাম : রাখী প্রামাণিক<br>পিতার নাম: সুচাদ প্রামাণিক<br>বাড়ির নং : n0045<br>বয়স : 38 লিঙ্গ : মহিলা   | RPB2235802<br>ফটো উপলব্ধ       |
| 103<br>নাম : আকাশ দাস<br>পিতার নাম: তমাল দাস<br>বাড়ির নং : এন0045<br>বয়স : 27 লিঙ্গ : পুরুষ                | RPB2126217<br>ফটো উপলব্ধ | 104<br>নাম : অসীম কুমার দাস<br>পিতার নাম: পাঁচকড়ি দাস<br>বাড়ির নং : n0017<br>বয়স : 59 লিঙ্গ : পুরুষ     | WB/39/275/033658<br>ফটো উপলব্ধ | 105<br>নাম : ঝুম্পা দাস<br>স্বামীর নাম: অসীম কুমার দাস<br>বাড়ির নং : n0017<br>বয়স : 49 লিঙ্গ : মহিলা      | WB/39/275/033734<br>ফটো উপলব্ধ |
| 106<br>নাম : অয়ন দাস<br>পিতার নাম: অসীম কুমার দাস<br>বাড়ির নং : n0017<br>বয়স : 29 লিঙ্গ : পুরুষ           | RPB1778687<br>ফটো উপলব্ধ | 107<br>নাম : আকাশ দাস<br>পিতার নাম: বিশ্বজিৎ দাস<br>বাড়ির নং : N0021<br>বয়স : 27 লিঙ্গ : পুরুষ           | RPB1955640<br>ফটো উপলব্ধ       | 108<br>নাম : সঞ্জয় দাস<br>পিতার নাম: শম্ভুনাথ দাস<br>বাড়ির নং : n0020<br>বয়স : 49 লিঙ্গ : পুরুষ          | DWH1860972<br>ফটো উপলব্ধ       |
| 109<br>নাম : বাদল মুরমু<br>পিতার নাম: সোমনাথ মুরমু<br>বাড়ির নং : n0030<br>বয়স : 47 লিঙ্গ : পুরুষ           | DWH1860840<br>ফটো উপলব্ধ | 110<br>নাম : রাজলক্ষী দাস<br>স্বামীর নাম: বাসুদেব দাস<br>বাড়ির নং : n0116<br>বয়স : 31 লিঙ্গ : মহিলা      | UUD1644178<br>ফটো উপলব্ধ       | #2 111<br>নাম : বাসুদেব দাস<br>পিতার নাম: কৃষ্ণ চন্দ্র দাস<br>বাড়ির নং : এন0116<br>বয়স : 46 লিঙ্গ : পুরুষ | RPB1231646<br>ফটো উপলব্ধ       |
| 112<br>নাম : সন্ধ্যারানী দাস<br>স্বামীর নাম: কৃষ্ণচন্দ্র দাস<br>বাড়ির নং : n0092<br>বয়স : 57 লিঙ্গ : মহিলা | RPB2144855<br>ফটো উপলব্ধ | 113<br>নাম : অবনীমোহন দাস<br>পিতার নাম: মুকুন্দলাল দাস<br>বাড়ির নং : n0019<br>বয়স : 92 লিঙ্গ : পুরুষ     | WB/39/275/033718<br>ফটো উপলব্ধ | 114<br>নাম : তুষারকান্তি দাস<br>পিতার নাম: অবনীমোহন দাস<br>বাড়ির নং : n0019<br>বয়স : 56 লিঙ্গ : পুরুষ     | DWH1905975<br>ফটো উপলব্ধ       |
| 115<br>নাম : সোমা দাস<br>স্বামীর নাম: তুষারকান্তি দাস<br>বাড়ির নং : n0019<br>বয়স : 44 লিঙ্গ : মহিলা        | DWH2159978<br>ফটো উপলব্ধ | 116<br>নাম : পথিক দাস<br>পিতার নাম: শম্ভুনাথ দাস<br>বাড়ির নং : n0020<br>বয়স : 48 লিঙ্গ : পুরুষ           | DWH1860568<br>ফটো উপলব্ধ       | 117<br>নাম : কল্যাণী দাস<br>স্বামীর নাম: অর্জুন দাস<br>বাড়ির নং : n0021<br>বয়স : 77 লিঙ্গ : মহিলা         | RPB2516995<br>ফটো উপলব্ধ       |
| 118<br>নাম : বিশ্বজিত দাস<br>পিতার নাম: অর্জুন দাস<br>বাড়ির নং : n0021<br>বয়স : 58 লিঙ্গ : পুরুষ           | RPB2517019<br>ফটো উপলব্ধ | 119<br>নাম : দীপা দাস<br>স্বামীর নাম: বিশ্বজিত দাস<br>বাড়ির নং : n0021<br>বয়স : 47 লিঙ্গ : মহিলা         | DWH1861152<br>ফটো উপলব্ধ       | 120<br>নাম : নিমাই দাস<br>পিতার নাম: গোকুল দাস<br>বাড়ির নং : n0021<br>বয়স : 86 লিঙ্গ : পুরুষ              | WB/39/275/033759<br>ফটো উপলব্ধ |

|   |                  |   |                  |   |                  |
|---|------------------|---|------------------|---|------------------|
| 121<br>নাম : মালতী দাস<br>স্বামীর নাম: নিমাই দাস<br>বাড়ির নং : n0021<br>বয়স : 76 লিঙ্গ : মহিলা<br>ফটো উপলব্ধ                  | WB/39/275/033810 | 122<br>নাম : কল্যান দাস<br>পিতার নাম: নিমাই দাস<br>বাড়ির নং : n0021<br>বয়স : 50 লিঙ্গ : পুরুষ<br>ফটো উপলব্ধ               | WB/39/275/033740 | 123<br>নাম : টিকু দাস<br>স্বামীর নাম: কল্যান দাস<br>বাড়ির নং : n0021<br>বয়স : 41 লিঙ্গ : মহিলা<br>ফটো উপলব্ধ  | DWH2399954       |
| 124<br>নাম : অনন্যা দাস<br>পিতার নাম: কল্যান দাস<br>বাড়ির নং : এন0021<br>বয়স : 20 লিঙ্গ : মহিলা<br>ফটো উপলব্ধ                 | RPB2523900       | 125<br>নাম : মালতী দাস<br>পিতার নাম: রামপ্রসাদ দাস<br>বাড়ির নং : n0022<br>বয়স : 65 লিঙ্গ : মহিলা<br>ফটো উপলব্ধ            | DWH1963966       | 126<br>নাম : কালীকিঙ্কর দাস<br>পিতার নাম: রামপ্রসাদ দাস<br>বাড়ির নং : n0022<br>বয়স : 79 লিঙ্গ : পুরুষ<br>ফটো উপলব্ধ                                   | WB/39/275/033776 |
| 127<br>নাম : প্রতিমা দাস<br>পিতার নাম: রামপ্রসাদ দাস<br>বাড়ির নং : n0022<br>বয়স : 67 লিঙ্গ : মহিলা<br>ফটো উপলব্ধ              | WB/39/275/033835 | 128<br>নাম : উত্তম দাস<br>পিতার নাম: রামপ্রসাদ দাস<br>বাড়ির নং : n0022<br>বয়স : 63 লিঙ্গ : পুরুষ<br>ফটো উপলব্ধ            | WB/39/275/033933 | 129<br>নাম : রেখা দাস<br>স্বামীর নাম: উত্তম দাস<br>বাড়ির নং : n0022<br>বয়স : 49 লিঙ্গ : মহিলা<br>ফটো উপলব্ধ   | RPB0005249       |
| 130<br>নাম : গৌতম দাস<br>পিতার নাম: রামপ্রসাদ দাস<br>বাড়ির নং : n0022<br>বয়স : 60 লিঙ্গ : পুরুষ<br>ফটো উপলব্ধ                 | WB/39/275/033676 | 131<br>নাম : সুমতি দাস<br>স্বামীর নাম: গৌতম দাস<br>বাড়ির নং : n0022<br>বয়স : 43 লিঙ্গ : মহিলা<br>ফটো উপলব্ধ               | RPB1178730       | 132<br>নাম : কুন্তলা দাস<br>স্বামীর নাম: গৌরাজ দাস<br>বাড়ির নং : n0022<br>বয়স : 50 লিঙ্গ : মহিলা<br>ফটো উপলব্ধ  | WB/39/275/465125 |
| 133<br>নাম : অনিল দাস<br>পিতার নাম: রামপ্রসাদ দাস<br>বাড়ির নং : n0022<br>বয়স : 55 লিঙ্গ : পুরুষ<br>ফটো উপলব্ধ                 | WB/39/275/033739 | 134<br>নাম : সুনীল দাস<br>পিতার নাম: রামপ্রসাদ দাস<br>বাড়ির নং : n0022<br>বয়স : 50 লিঙ্গ : পুরুষ<br>ফটো উপলব্ধ            | WB/39/275/033844 | 135<br>নাম : অরুনারানী দাস<br>স্বামীর নাম: সুবোধ চন্দ্র দাস<br>বাড়ির নং : n0030<br>বয়স : 70 লিঙ্গ : মহিলা<br>ফটো উপলব্ধ                               | WB/39/275/033490 |
| 136<br>নাম : ফুলটুসি দাস<br>স্বামীর নাম: আকুল দাস<br>বাড়ির নং : n0045<br>বয়স : 67 লিঙ্গ : মহিলা<br>ফটো উপলব্ধ                 | DWH1906130       | 137<br>নাম : তামাল দাস<br>পিতার নাম: আকুল দাস<br>বাড়ির নং : n0045<br>বয়স : 50 লিঙ্গ : পুরুষ<br>ফটো উপলব্ধ                 | DWH1861103       | 138<br>নাম : বালিকা দাস<br>স্বামীর নাম: তামাল দাস<br>বাড়ির নং : n0045<br>বয়স : 46 লিঙ্গ : মহিলা<br>ফটো উপলব্ধ   | DWH1861087       |
| 139<br>নাম : কম্পনা দাস<br>স্বামীর নাম: বিশ্বনাথ দাস<br>বাড়ির নং : n0053<br>বয়স : 52 লিঙ্গ : মহিলা<br>ফটো উপলব্ধ              | WB/39/275/033251 | 140<br>নাম : সনত দাস<br>পিতার নাম: বিশ্বনাথ দাস<br>বাড়ির নং : n0053<br>বয়স : 39 লিঙ্গ : পুরুষ<br>ফটো উপলব্ধ               | DWH2399962       | 141<br>নাম : অনাথ দাস<br>পিতার নাম: বিশ্বনাথ দাস<br>বাড়ির নং : n0053<br>বয়স : 37 লিঙ্গ : পুরুষ<br>ফটো উপলব্ধ  | DWH2864577       |
| 142<br>নাম : বিনোদ দাস<br>পিতার নাম: বিশ্বনাথ দাস<br>বাড়ির নং : n0053<br>বয়স : 36 লিঙ্গ : পুরুষ<br>ফটো উপলব্ধ                 | RPB1231398       | 143<br>নাম : দেবীরানী দাস<br>স্বামীর নাম: সনৎ দাস<br>বাড়ির নং : n0053<br>বয়স : 32 লিঙ্গ : মহিলা<br>ফটো উপলব্ধ             | RPB1562321       | 144<br>নাম : কৃষ্ণচন্দ্র দাস<br>পিতার নাম: আনন্দ দাস<br>বাড়ির নং : n0092<br>বয়স : 66 লিঙ্গ : পুরুষ<br>ফটো উপলব্ধ                                      | RPB2144848       |
| 145<br>নাম : দীপ কুমার দে<br>পিতার নাম: মোহর লাল দে<br>বাড়ির নং : এন0119<br>বয়স : 26 লিঙ্গ : পুরুষ<br>ফটো উপলব্ধ              | RPB2126142       | 146<br>নাম : সুকুমার পাৰ্শি<br>পিতার নাম: কিশোর পাৰ্শি<br>বাড়ির নং : n0172<br>বয়স : 49 লিঙ্গ : পুরুষ<br>ফটো উপলব্ধ        | RPB1669654       | 147<br>নাম : প্রদ্যুত কুমার বন্দ্যোপাধ্যায়<br>পিতার নাম: মুক্তিপ্রসাদ বন্দ্যোপাধ্যায়<br>বাড়ির নং : কালেশ্বর<br>বয়স : 65 লিঙ্গ : পুরুষ<br>ফটো উপলব্ধ | ZSG2411247       |
| 148<br>নাম : মৈয়েত্রী ব্যানার্জী<br>স্বামীর নাম: গৌতম ব্যানার্জী<br>বাড়ির নং : n0036<br>বয়স : 27 লিঙ্গ : মহিলা<br>ফটো উপলব্ধ | RVU2208973       | 149<br>নাম : অর্পন ব্যানার্জী<br>পিতার নাম: প্রভাত ব্যানার্জী<br>বাড়ির নং : n0037<br>বয়স : 27 লিঙ্গ : পুরুষ<br>ফটো উপলব্ধ | RPB1955590       | 150<br>নাম : চন্দ্রা ব্যানার্জী<br>স্বামীর নাম: প্রভাত ব্যানার্জী<br>বাড়ির নং : n0037<br>বয়স : 50 লিঙ্গ : মহিলা<br>ফটো উপলব্ধ                         | DWH1861202       |



|  |                  |  |                  |   |                  |
|--|------------------|--|------------------|---|------------------|
| 151<br>নাম : মঞ্জু ব্যানাজী<br>স্বামীর নাম: প্রশান্ত ব্যানাজী<br>বাড়ির নং : n0037<br>বয়স : 69 লিঙ্গ : মহিলা  | WB/39/275/033944 | 152<br>নাম : অরিন্দ্র ব্যানাজী<br>পিতার নাম: প্রশান্ত ব্যানাজী<br>বাড়ির নং : n0036<br>বয়স : 35 লিঙ্গ : পুরুষ | RPB1231323       | 153<br>নাম : গৌতম ব্যানাজী<br>পিতার নাম: প্রশান্ত ব্যানাজী<br>বাড়ির নং : n0036<br>বয়স : 40 লিঙ্গ : পুরুষ  | DWH2399988       |
| 154<br>নাম : বীথি ব্যানাজী<br>স্বামীর নাম: দীপনারায়ন ব্যানাজী<br>বাড়ির নং : n0036<br>বয়স : 33 লিঙ্গ : মহিলা | RPB1778760       | 155<br>নাম : দীপনারায়ন ব্যানাজী<br>পিতার নাম: জগদীশ ব্যানাজী<br>বাড়ির নং : n0036<br>বয়স : 43 লিঙ্গ : পুরুষ  | DWH1906106       | 156<br>নাম : অর্চনা ব্যানাজী<br>স্বামীর নাম: জগদীশ ব্যানাজী<br>বাড়ির নং : n0036<br>বয়স : 58 লিঙ্গ : মহিলা | WB/39/275/033945 |
| 157<br>নাম : জগদীশ ব্যানাজী<br>পিতার নাম: সিদ্ধেশ্বর ব্যানাজী<br>বাড়ির নং : n0036<br>বয়স : 69 লিঙ্গ : পুরুষ  | RPB2386381       | 158<br>নাম : বুদ্ধিশ্বর বাসকে<br>পিতার নাম: অখিল বাসকে<br>বাড়ির নং : n0009<br>বয়স : 46 লিঙ্গ : পুরুষ         | DWH1861095       | 159<br>নাম : রবীন্দ্রনাথ বাসকে<br>পিতার নাম: অখিল বাসকে<br>বাড়ির নং : n0009<br>বয়স : 49 লিঙ্গ : পুরুষ     | WB/39/275/033386 |
| 160<br>নাম : অখিল বাসকে<br>পিতার নাম: জাগরন বাসকে<br>বাড়ির নং : n0009<br>বয়স : 81 লিঙ্গ : পুরুষ              | WB/39/275/033445 | 161<br>নাম : বন্দনা বাসকে<br>স্বামীর নাম: রবীন্দ্রনাথ বাসকে<br>বাড়ির নং : n0009<br>বয়স : 40 লিঙ্গ : মহিলা    | RPB1562354       | 162<br>নাম : সোনালী বাসকে<br>স্বামীর নাম: পরমেশ্বর বাসকে<br>বাড়ির নং : n0055<br>বয়স : 57 লিঙ্গ : মহিলা    | DWH1861194       |
| 163<br>নাম : রুবী বাসকে<br>স্বামীর নাম: বিশ্বজিৎ বাসকে<br>বাড়ির নং : n0055<br>বয়স : 28 লিঙ্গ : মহিলা         | RPB1858463       | 164<br>নাম : পঞ্চগনন বাসকে<br>পিতার নাম: পরমেশ্বর বাসকে<br>বাড়ির নং : N0055<br>বয়স : 27 লিঙ্গ : পুরুষ        | RPB1955699       | 165<br>নাম : বিশ্বজিৎ বাসকে<br>পিতার নাম: পরমেশ্বর বাসকে<br>বাড়ির নং : n0055<br>বয়স : 36 লিঙ্গ : পুরুষ    | RPB1231406       |
| 166<br>নাম : পরমেশ্বর বাসকে<br>পিতার নাম: বাবুলাল বাসকে<br>বাড়ির নং : n0055<br>বয়স : 69 লিঙ্গ : পুরুষ        | WB/39/275/033230 | 167<br>নাম : দেবশীষ বাসকে<br>পিতার নাম: পরমেশ্বর বাসকে<br>বাড়ির নং : n00<br>বয়স : 24 লিঙ্গ : পুরুষ           | RPB2235794       | 168<br>নাম : শেফালী বাসকে<br>স্বামীর নাম: বিজয় বাসকে<br>বাড়ির নং : n0209<br>বয়স : 30 লিঙ্গ : মহিলা       | RVU1869569       |
| 169<br>নাম : সুস্মিতা ঠাকুর<br>মায়ের নাম: রুমুর ঠাকুর<br>বাড়ির নং : এন0027<br>বয়স : 24 লিঙ্গ : মহিলা        | RPB2302982       | 170<br>নাম : বৃন্দা বেসড়া<br>স্বামীর নাম: বিজয় বেসড়া<br>বাড়ির নং : n0047<br>বয়স : 57 লিঙ্গ : মহিলা        | WB/39/275/033325 | 171<br>নাম : বিজয় বেসড়া<br>পিতার নাম: দারু বেসড়া<br>বাড়ির নং : n0027<br>বয়স : 66 লিঙ্গ : পুরুষ         | WB/39/275/033103 |
| 172<br>নাম : মায়াদেবী ঠাকুর<br>স্বামীর নাম: প্রশান্ত ঠাকুর<br>বাড়ির নং : n0027<br>বয়স : 56 লিঙ্গ : মহিলা    | WB/39/275/033890 | 173<br>নাম : সঞ্জয় ঠাকুর<br>মায়ের নাম: মায়াদেবী ঠাকুর<br>বাড়ির নং : n0027<br>বয়স : 36 লিঙ্গ : পুরুষ       | RPB1231265       | 174<br>নাম : রাজীব ঠাকুর<br>পিতার নাম: প্রশান্ত ঠাকুর<br>বাড়ির নং : n0027<br>বয়স : 38 লিঙ্গ : পুরুষ       | DWH2864569       |
| 175<br>নাম : রুমুর ঠাকুর<br>স্বামীর নাম: পবন ঠাকুর<br>বাড়ির নং : n0027<br>বয়স : 43 লিঙ্গ : মহিলা             | DWH2159952       | 176<br>নাম : রিমা ঠাকুর<br>মায়ের নাম: রুমুর ঠাকুর<br>বাড়ির নং : এন0027<br>বয়স : 22 লিঙ্গ : মহিলা            | RPB2381705       | 177<br>নাম : সুজিৎ বেসরা<br>পিতার নাম: বিজয় বেসরা<br>বাড়ির নং : এন0027<br>বয়স : 25 লিঙ্গ : পুরুষ         | RPB2303154       |
| 178<br>নাম : পূজা বেসরা<br>স্বামীর নাম: শুভেন্দু বেসরা<br>বাড়ির নং : এন0067<br>বয়স : 24 লিঙ্গ : মহিলা        | YWL2303477       | 179<br>নাম : লক্ষী বেসরা<br>স্বামীর নাম: সুশীল বেসরা<br>বাড়ির নং : n0061<br>বয়স : 35 লিঙ্গ : মহিলা           | RPB1231448       | 180<br>নাম : যীশু বেসরা<br>পিতার নাম: জলেশ্বর বেসরা<br>বাড়ির নং : n0067<br>বয়স : 44 লিঙ্গ : পুরুষ         | DWH2160042       |



|  |                                |   |                                |  |                                |
|--|--------------------------------|---|--------------------------------|--|--------------------------------|
| 181<br>নাম : শুকুরমনি বেসরা<br>স্বামীর নাম: যীশু বেসরা<br>বাড়ির নং : n0067<br>বয়স : 43 লিঙ্গ : মহিলা                 | DWH2160059<br>ফটো উপলব্ধ       | 182<br>নাম : পানমনি বেসরা<br>স্বামীর নাম: লক্ষ্মীরাম বেসরা<br>বাড়ির নং : n0090<br>বয়স : 61 লিঙ্গ : মহিলা                | WB/39/275/033296<br>ফটো উপলব্ধ | 183<br>নাম : শশীল বেসরা<br>পিতার নাম: গনেশ বেসরা<br>বাড়ির নং : n0061<br>বয়স : 46 লিঙ্গ : পুরুষ                     | DWH1906361<br>ফটো উপলব্ধ       |
| 184<br>নাম : অতসী বেসরা<br>স্বামীর নাম: প্রসেনজিৎ বেসরা<br>বাড়ির নং : এন0166<br>বয়স : 30 লিঙ্গ : মহিলা               | YPW1982917<br>ফটো উপলব্ধ       | 185<br>নাম : মঙ্গল বেসরা<br>মায়ের নাম: পানমনি বেসরা<br>বাড়ির নং : এন0090<br>বয়স : 33 লিঙ্গ : পুরুষ                     | RPB2302966<br>ফটো উপলব্ধ       | 186<br>নাম : সুরভ বেসরা<br>পিতার নাম: যীশু বেসরা<br>বাড়ির নং : এন0067<br>বয়স : 21 লিঙ্গ : পুরুষ                    | RPB2450815<br>ফটো উপলব্ধ       |
| 187<br>নাম : শুভেন্দু বেসরা<br>পিতার নাম: যীশু বেসরা<br>বাড়ির নং : এন0067<br>বয়স : 23 লিঙ্গ : পুরুষ                  | RPB2381861<br>ফটো উপলব্ধ       | 188<br>নাম : অসীম ভট্টাচার্য্য<br>পিতার নাম: রামকমল ভট্টাচার্য্য<br>বাড়ির নং : n0177<br>বয়স : 46 লিঙ্গ : পুরুষ          | DWH1861228<br>ফটো উপলব্ধ       | 189<br>নাম : রামকমল ভট্টাচার্য্য<br>পিতার নাম: কানাইলাল ভট্টাচার্য্য<br>বাড়ির নং : n0178<br>বয়স : 73 লিঙ্গ : পুরুষ | RPB2144830<br>ফটো উপলব্ধ       |
| 190<br>নাম : শিখারানী ভট্টাচার্য্য<br>স্বামীর নাম: রামকমল ভট্টাচার্য্য<br>বাড়ির নং : n0179<br>বয়স : 61 লিঙ্গ : মহিলা | WB/39/275/033853<br>ফটো উপলব্ধ | 191<br>নাম : মৃনালকান্তি ভট্টাচার্য্য<br>পিতার নাম: কানাইলাল ভট্টাচার্য্য<br>বাড়ির নং : n0181<br>বয়স : 59 লিঙ্গ : পুরুষ | WB/39/275/033989<br>ফটো উপলব্ধ | 192<br>নাম : রিয়া ভট্টাচার্য্য<br>স্বামীর নাম: অসীম ভট্টাচার্য্য<br>বাড়ির নং : n0218<br>বয়স : 32 লিঙ্গ : মহিলা    | RPB1543776<br>ফটো উপলব্ধ       |
| 193<br>নাম : নয়ন কুমার ভৌমিক<br>পিতার নাম: মুরারী মোহন ভৌমিক<br>বাড়ির নং : n0031<br>বয়স : 61 লিঙ্গ : পুরুষ          | WB/39/275/033787<br>ফটো উপলব্ধ | 194<br>নাম : অরিন্দম ভৌমিক<br>পিতার নাম: নয়ন কুমার ভৌমিক<br>বাড়ির নং : n0031<br>বয়স : 29 লিঙ্গ : পুরুষ                 | RPB1778646<br>ফটো উপলব্ধ       | 195<br>নাম : প্রানময় ভৌমিক<br>পিতার নাম: নয়ন কুমার ভৌমিক<br>বাড়ির নং : n0031<br>বয়স : 36 লিঙ্গ : পুরুষ           | RPB1231281<br>ফটো উপলব্ধ       |
| 196<br>নাম : ইতি ভৌমিক<br>স্বামীর নাম: নয়ন কুমার ভৌমিক<br>বাড়ির নং : n0031<br>বয়স : 58 লিঙ্গ : মহিলা                | WB/39/275/033797<br>ফটো উপলব্ধ | 197<br>নাম : চন্দীচরন মুখার্জী<br>পিতার নাম: বিভূতিভূষণ মুখার্জী<br>বাড়ির নং : n0024<br>বয়স : 68 লিঙ্গ : পুরুষ          | WB/39/275/033754<br>ফটো উপলব্ধ | 198<br>নাম : নারায়নী মুখার্জী<br>স্বামীর নাম: চন্দীচরন মুখার্জী<br>বাড়ির নং : n0024<br>বয়স : 61 লিঙ্গ : মহিলা     | WB/39/275/033753<br>ফটো উপলব্ধ |
| 199<br>নাম : রুমা মুখার্জী<br>পিতার নাম: চন্দীচরন মুখার্জী<br>বাড়ির নং : n0024<br>বয়স : 34 লিঙ্গ : মহিলা             | RPB1858380<br>ফটো উপলব্ধ       | 200<br>নাম : মিতন মুরমু<br>পিতার নাম: হীসু মুরমু<br>বাড়ির নং : n0187<br>বয়স : 36 লিঙ্গ : পুরুষ                          | RPB1240068<br>ফটো উপলব্ধ       | 201<br>নাম : ডলি মুরমু<br>স্বামীর নাম: জয়ন্ত মুরমু<br>বাড়ির নং : n0211<br>বয়স : 27 লিঙ্গ : মহিলা                  | RPB2051084<br>ফটো উপলব্ধ       |
| 202<br>নাম : যমুনা মুরমু<br>স্বামীর নাম: মঘন মুরমু<br>বাড়ির নং : n0213<br>বয়স : 36 লিঙ্গ : মহিলা                     | ZUM1220094<br>ফটো উপলব্ধ       | 203<br>নাম : মঘন মুরমু<br>পিতার নাম: কেদরো মুরমু<br>বাড়ির নং : n0214<br>বয়স : 40 লিঙ্গ : পুরুষ                          | GFY2320075<br>ফটো উপলব্ধ       | 204<br>নাম : অঞ্জলী মূর্মু<br>স্বামীর নাম: মঙ্গলা মূর্মু<br>বাড়ির নং : n0097<br>বয়স : 56 লিঙ্গ : মহিলা             | RPB2386399<br>ফটো উপলব্ধ       |
| 205<br>নাম : বিভান মূর্মু<br>পিতার নাম: সত্যজিৎ মূর্মু<br>বাড়ির নং : এন0128<br>বয়স : 24 লিঙ্গ : পুরুষ                | RPB2381770<br>ফটো উপলব্ধ       | 206<br>নাম : সত্যজিৎ মূর্মু<br>পিতার নাম: সন্তোষ মূর্মু<br>বাড়ির নং : এন0128<br>বয়স : 24 লিঙ্গ : পুরুষ                  | RPB2381788<br>ফটো উপলব্ধ       | 207<br>নাম : বনলাতা মুরমু<br>পিতার নাম: সন্তোষ মূর্মু<br>বাড়ির নং : এন0128<br>বয়স : 30 লিঙ্গ : মহিলা               | RPB2381879<br>ফটো উপলব্ধ       |
| 208<br>নাম : কৃষ্ণ মূর্মু<br>পিতার নাম: মঙ্গলা মূর্মু<br>বাড়ির নং : n0097<br>বয়স : 36 লিঙ্গ : পুরুষ                  | DWH2864601<br>ফটো উপলব্ধ       | 209<br>নাম : সূর্যমনি মুরমু<br>স্বামীর নাম: মিতন মুরমু<br>বাড়ির নং : n0188<br>বয়স : 31 লিঙ্গ : মহিলা                    | RPB1676774<br>ফটো উপলব্ধ       | 210<br>নাম : মনিমালা মুরমু<br>স্বামীর নাম: কৃষ্ণ মুরমু<br>বাড়ির নং : n0212<br>বয়স : 26 লিঙ্গ : মহিলা               | RPB2051092<br>ফটো উপলব্ধ       |



|   |                  |            |  |                  |            |  |                  |            |
|---|------------------|------------|--|------------------|------------|--|------------------|------------|
| 211<br>নাম : খেদী মূর্মু<br>স্বামীর নাম: দশরথ মূর্মু<br>বাড়ির নং : n0060<br>বয়স : 64 লিঙ্গ : মহিলা            | WB/39/275/033446 | ফটো উপলব্ধ | 212<br>নাম : অবিনাথ মূর্মু<br>পিতার নাম: দশরথ মূর্মু<br>বাড়ির নং : n0060<br>বয়স : 44 লিঙ্গ : পুরুষ       | DWH2160182       | ফটো উপলব্ধ | 213<br>নাম : রেখা মূর্মু<br>স্বামীর নাম: অবিনাথ মূর্মু<br>বাড়ির নং : n0060<br>বয়স : 33 লিঙ্গ : মহিলা   | RPB1395342       | ফটো উপলব্ধ |
| 214<br>নাম : সোমনাথ মূর্মু<br>পিতার নাম: সোনাতিন মূর্মু<br>বাড়ির নং : n0003<br>বয়স : 73 লিঙ্গ : পুরুষ         | WB/39/275/033820 | ফটো উপলব্ধ | 215<br>নাম : চাঁদমনি মূর্মু<br>স্বামীর নাম: সোমনাথ মূর্মু<br>বাড়ির নং : n0003<br>বয়স : 66 লিঙ্গ : মহিলা  | WB/39/275/033292 | ফটো উপলব্ধ | 216<br>নাম : সুনীল মূর্মু<br>পিতার নাম: সোমনাথ মূর্মু<br>বাড়ির নং : n0003<br>বয়স : 51 লিঙ্গ : পুরুষ    | WB/39/275/033459 | ফটো উপলব্ধ |
| 217<br>নাম : জ্যোৎস্না মূর্মু<br>স্বামীর নাম: সুনীল মূর্মু<br>বাড়ির নং : n0003<br>বয়স : 36 লিঙ্গ : মহিলা      | DWH2864619       | ফটো উপলব্ধ | 218<br>নাম : গঙ্গা মূর্মু<br>স্বামীর নাম: মঙ্গলা মূর্মু<br>বাড়ির নং : n0013<br>বয়স : 56 লিঙ্গ : মহিলা    | WB/39/275/033331 | ফটো উপলব্ধ | 219<br>নাম : মানিক মূর্মু<br>পিতার নাম: সোনাতিন মূর্মু<br>বাড়ির নং : n0013<br>বয়স : 56 লিঙ্গ : পুরুষ   | WB/39/275/033347 | ফটো উপলব্ধ |
| 220<br>নাম : প্রতিমা মূর্মু (সরেন)<br>স্বামীর নাম: মানিক মূর্মু<br>বাড়ির নং : n0013<br>বয়স : 41 লিঙ্গ : মহিলা | RPB1231257       | ফটো উপলব্ধ | 221<br>নাম : সুভাষ মূর্মু<br>পিতার নাম: মঙ্গলা মূর্মু<br>বাড়ির নং : n0013<br>বয়স : 33 লিঙ্গ : পুরুষ      | RPB1484633       | ফটো উপলব্ধ | 222<br>নাম : নিবাস মূর্মু<br>পিতার নাম: মঙ্গলা মূর্মু<br>বাড়ির নং : n0013<br>বয়স : 29 লিঙ্গ : পুরুষ    | RPB1778653       | ফটো উপলব্ধ |
| 223<br>নাম : কালীরাম মূর্মু<br>পিতার নাম: লদ মূর্মু<br>বাড়ির নং : n0059<br>বয়স : 68 লিঙ্গ : পুরুষ             | WB/39/275/033113 | ফটো উপলব্ধ | 224<br>নাম : সোহাগী মূর্মু<br>স্বামীর নাম: কালীরাম মূর্মু<br>বাড়ির নং : n0059<br>বয়স : 56 লিঙ্গ : মহিলা  | RPB2446870       | ফটো উপলব্ধ | 225<br>নাম : রবীনাথ মমু<br>পিতার নাম: কালীরাম মমু<br>বাড়ির নং : n0059<br>বয়স : 35 লিঙ্গ : পুরুষ        | RPB1231430       | ফটো উপলব্ধ |
| 226<br>নাম : অবিনাশ হাঁসদা<br>পিতার নাম: নীল হাঁসদা<br>বাড়ির নং : n0077<br>বয়স : 50 লিঙ্গ : পুরুষ             | RPB1778786       | ফটো উপলব্ধ | 227<br>নাম : শ্যামলী হাঁসদা<br>স্বামীর নাম: অবিনাশ হাঁসদা<br>বাড়ির নং : n0077<br>বয়স : 43 লিঙ্গ : মহিলা  | RPB1562396       | ফটো উপলব্ধ | 228<br>নাম : অনিল মূর্মু<br>পিতার নাম: মঙ্গলা মূর্মু<br>বাড়ির নং : n0077<br>বয়স : 44 লিঙ্গ : পুরুষ     | DWH2160141       | ফটো উপলব্ধ |
| 229<br>নাম : জয়ন্ত মূর্মু<br>পিতার নাম: মঙ্গলা মূর্মু<br>বাড়ির নং : n0077<br>বয়স : 36 লিঙ্গ : পুরুষ          | RPB1395292       | ফটো উপলব্ধ | 230<br>নাম : সুনীল মূর্মু<br>পিতার নাম: মঙ্গলা মূর্মু<br>বাড়ির নং : n0078<br>বয়স : 51 লিঙ্গ : পুরুষ      | WB/39/275/033140 | ফটো উপলব্ধ | 231<br>নাম : সুমী মূর্মু<br>স্বামীর নাম: অনিল মূর্মু<br>বাড়ির নং : n0077<br>বয়স : 45 লিঙ্গ : মহিলা     | RPB1858471       | ফটো উপলব্ধ |
| 232<br>নাম : জিৎ হাঁসদা<br>পিতার নাম: অবিনাশ হাঁসদা<br>বাড়ির নং : এন0077<br>বয়স : 20 লিঙ্গ : পুরুষ            | RPB2554012       | ফটো উপলব্ধ | 233<br>নাম : সরস্বতী মূর্মু<br>স্বামীর নাম: রূপচাঁদ মূর্মু<br>বাড়ির নং : n0095<br>বয়স : 73 লিঙ্গ : মহিলা | WB/39/275/033441 | ফটো উপলব্ধ | 234<br>নাম : কান্ত মূর্মু<br>পিতার নাম: রূপচাঁদ মূর্মু<br>বাড়ির নং : n0095<br>বয়স : 54 লিঙ্গ : পুরুষ   | WB/39/275/033379 | ফটো উপলব্ধ |
| 235<br>নাম : মনিকা মোদক<br>স্বামীর নাম: রামকৃষ্ণ মোদক<br>বাড়ির নং : n0095<br>বয়স : 63 লিঙ্গ : মহিলা           | WB/39/275/048700 | ফটো উপলব্ধ | 236<br>নাম : চন্দন মোদক<br>পিতার নাম: রামকৃষ্ণ মোদক<br>বাড়ির নং : n0095<br>বয়স : 43 লিঙ্গ : পুরুষ        | DWH1906098       | ফটো উপলব্ধ | 237<br>নাম : সুদিগা মোদক<br>স্বামীর নাম: চন্দন মোদক<br>বাড়ির নং : n0095<br>বয়স : 33 লিঙ্গ : মহিলা      | RPB1669563       | ফটো উপলব্ধ |
| 238<br>নাম : লুসকী মূর্মু<br>স্বামীর নাম: কান্ত মূর্মু<br>বাড়ির নং : n0095<br>বয়স : 48 লিঙ্গ : মহিলা          | DWH1860873       | ফটো উপলব্ধ | 239<br>নাম : বীরবল মূর্মু<br>পিতার নাম: রূপচাঁদ মূর্মু<br>বাড়ির নং : n0095<br>বয়স : 46 লিঙ্গ : পুরুষ     | DWH1860980       | ফটো উপলব্ধ | 240<br>নাম : চাঁদমনি মূর্মু<br>স্বামীর নাম: বীরবল মূর্মু<br>বাড়ির নং : n0095<br>বয়স : 38 লিঙ্গ : মহিলা | RPB1231489       | ফটো উপলব্ধ |



|   |                                |   |                                |   |                                |
|---|--------------------------------|---|--------------------------------|---|--------------------------------|
| 241<br>নাম : শ্রাবণী মাঝী মুরমু<br>স্বামীর নাম: সাগুন মুরমু<br>বাড়ির নং : n0145<br>বয়স : 25 লিঙ্গ : মহিলা | RPB2235703<br>ফটো উপলব্ধ       | 242<br>নাম : বাপন মুরমু<br>পিতার নাম: কালীরাম মুরমু<br>বাড়ির নং : n0059<br>বয়স : 30 লিঙ্গ : পুরুষ     | RPB1778778<br>ফটো উপলব্ধ       | 243<br>নাম : মিলি মুরমু<br>স্বামীর নাম: রবিনাথ মুরমু<br>বাড়ির নং : n0059<br>বয়স : 30 লিঙ্গ : মহিলা          | RPB1858448<br>ফটো উপলব্ধ       |
| #2 244<br>নাম : বিনোদ মুরমু<br>পিতার নাম: কান্ত মুরমু<br>বাড়ির নং : এন0095<br>বয়স : 26 লিঙ্গ : পুরুষ      | RPB2126068<br>ফটো উপলব্ধ       | 245<br>নাম : সুরজিত মুরমু<br>পিতার নাম: খেতু মুরমু<br>বাড়ির নং : n0082<br>বয়স : 28 লিঙ্গ : পুরুষ      | RPB1858406<br>ফটো উপলব্ধ       | 246<br>নাম : মিতা মুরমু<br>স্বামীর নাম: চাঁদু মুরমু<br>বাড়ির নং : n0089<br>বয়স : 50 লিঙ্গ : মহিলা           | WB/39/275/033666<br>ফটো উপলব্ধ |
| 247<br>নাম : চাঁদু মুরমু<br>পিতার নাম: জয়সিং মুরমু<br>বাড়ির নং : n0089<br>বয়স : 54 লিঙ্গ : পুরুষ         | WB/39/275/033685<br>ফটো উপলব্ধ | 248<br>নাম : প্রতিমা মুরমু<br>স্বামীর নাম: সন্তোষ মুরমু<br>বাড়ির নং : n0087<br>বয়স : 31 লিঙ্গ : মহিলা | RPB1562347<br>ফটো উপলব্ধ       | 249<br>নাম : অঞ্জনা কিঙ্কু মুরমু<br>স্বামীর নাম: রবিনাথ মুরমু<br>বাড়ির নং : n0087<br>বয়স : 32 লিঙ্গ : মহিলা | RPB1562305<br>ফটো উপলব্ধ       |
| 250<br>নাম : রবিনাথ মুরমু<br>পিতার নাম: পদ মুরমু<br>বাড়ির নং : n0087<br>বয়স : 43 লিঙ্গ : পুরুষ            | DWH2160208<br>ফটো উপলব্ধ       | 251<br>নাম : সহস্রী মুরমু<br>স্বামীর নাম: পদ মুরমু<br>বাড়ির নং : n0087<br>বয়স : 64 লিঙ্গ : মহিলা      | WB/39/275/033435<br>ফটো উপলব্ধ | 252<br>নাম : চম্পা মুরমু<br>স্বামীর নাম: বাপু মুরমু<br>বাড়ির নং : n0086<br>বয়স : 40 লিঙ্গ : মহিলা           | SST0269795<br>ফটো উপলব্ধ       |
| 253<br>নাম : সন্তোষ মুরমু<br>পিতার নাম: মঙ্গলা মুরমু<br>বাড়ির নং : n0086<br>বয়স : 43 লিঙ্গ : পুরুষ        | DWH2160240<br>ফটো উপলব্ধ       | 254<br>নাম : বাপী মুরমু<br>পিতার নাম: মঙ্গলা মুরমু<br>বাড়ির নং : n0086<br>বয়স : 44 লিঙ্গ : পুরুষ      | DWH2398998<br>ফটো উপলব্ধ       | 255<br>নাম : ফুলমনি মুরমু<br>স্বামীর নাম: মঙ্গলা মুরমু<br>বাড়ির নং : n0086<br>বয়স : 62 লিঙ্গ : মহিলা        | WB/39/275/033241<br>ফটো উপলব্ধ |
| 256<br>নাম : গোলপাী মুরমু<br>স্বামীর নাম: উপেন মুরমু<br>বাড়ির নং : n0085<br>বয়স : 36 লিঙ্গ : মহিলা        | RPB1395334<br>ফটো উপলব্ধ       | 257<br>নাম : রমেশ মুরমু<br>পিতার নাম: মঙ্গলা মুরমু<br>বাড়ির নং : n0085<br>বয়স : 39 লিঙ্গ : পুরুষ      | DWH2400034<br>ফটো উপলব্ধ       | 258<br>নাম : উপেন মুরমু<br>পিতার নাম: মলিন মুরমু<br>বাড়ির নং : n0085<br>বয়স : 43 লিঙ্গ : পুরুষ              | DWH2160224<br>ফটো উপলব্ধ       |
| 259<br>নাম : রুমা মুরমু<br>পিতার নাম: মলিন মুরমু<br>বাড়ির নং : n0085<br>বয়স : 49 লিঙ্গ : মহিলা            | WB/39/275/034002<br>ফটো উপলব্ধ | 260<br>নাম : মলিন মুরমু<br>পিতার নাম: হারাধন মুরমু<br>বাড়ির নং : n0085<br>বয়স : 72 লিঙ্গ : পুরুষ      | WB/39/275/033564<br>ফটো উপলব্ধ | 261<br>নাম : খেতু মুরমু<br>পিতার নাম: কঙ্কা মুরমু<br>বাড়ির নং : n0082<br>বয়স : 58 লিঙ্গ : পুরুষ             | WB/39/275/033375<br>ফটো উপলব্ধ |
| 262<br>নাম : জবারানী মুরমু<br>স্বামীর নাম: জয়দেব মুরমু<br>বাড়ির নং : n0080<br>বয়স : 31 লিঙ্গ : মহিলা     | RPB1669555<br>ফটো উপলব্ধ       | 263<br>নাম : সহদেব মুরমু<br>মায়ের নাম: সুন্দরী মুরমু<br>বাড়ির নং : n0080<br>বয়স : 35 লিঙ্গ : পুরুষ   | RPB1231463<br>ফটো উপলব্ধ       | 264<br>নাম : জয়দেব মুরমু<br>পিতার নাম: ভাস্কর মুরমু<br>বাড়ির নং : n0080<br>বয়স : 37 লিঙ্গ : পুরুষ          | DWH2864593<br>ফটো উপলব্ধ       |
| 265<br>নাম : সুন্দরী মুরমু<br>স্বামীর নাম: ভাস্কর মুরমু<br>বাড়ির নং : n0080<br>বয়স : 57 লিঙ্গ : মহিলা     | WB/39/275/033304<br>ফটো উপলব্ধ | 266<br>নাম : কেটমনি মুরমু<br>স্বামীর নাম: সুশীল মুরমু<br>বাড়ির নং : n0078<br>বয়স : 43 লিঙ্গ : মহিলা   | DWH2160216<br>ফটো উপলব্ধ       | 267<br>নাম : মঙ্গল মুরমু<br>পিতার নাম: হাসু মুরমু<br>বাড়ির নং : n0183<br>বয়স : 37 লিঙ্গ : পুরুষ             | RPB0105312<br>ফটো উপলব্ধ       |
| 268<br>নাম : মেনকা মুরমু<br>স্বামীর নাম: মঙ্গল মুরমু<br>বাড়ির নং : n0171<br>বয়স : 32 লিঙ্গ : মহিলা        | RPB1669548<br>ফটো উপলব্ধ       | 269<br>নাম : হেমন্ত মুরমু<br>পিতার নাম: দশরথ মুরমু<br>বাড়ির নং : n0102<br>বয়স : 31 লিঙ্গ : পুরুষ      | RPB1669514<br>ফটো উপলব্ধ       | 270<br>নাম : বৃন্দনী মুরমু<br>স্বামীর নাম: দশরথ মুরমু<br>বাড়ির নং : n0102<br>বয়স : 56 লিঙ্গ : মহিলা         | WB/39/275/033306<br>ফটো উপলব্ধ |



|   |                                |   |                                |  |                                |
|---|--------------------------------|---|--------------------------------|--|--------------------------------|
| 271<br>নাম : দশরথ মুরমু<br>পিতার নাম: কঙ্কা মুরমু<br>বাড়ির নং : n0102<br>বয়স : 63 লিঙ্গ : পুরুষ               | WB/39/275/033376<br>ফটো উপলব্ধ | 272<br>নাম : অনিমা মুরমু<br>পিতার নাম: খেতু মুরমু<br>বাড়ির নং : এন0082<br>বয়স : 26 লিঙ্গ : মহিলা        | RPB2126183<br>ফটো উপলব্ধ       | 273<br>নাম : সুলেখা মুরমু<br>স্বামীর নাম: বাপন মুরমু<br>বাড়ির নং : এন0059<br>বয়স : 25 লিঙ্গ : মহিলা            | RPB2126258<br>ফটো উপলব্ধ       |
| 274<br>নাম : ফুলমণি মুরমু<br>স্বামীর নাম: সুরাজিৎ মুরমু<br>বাড়ির নং : এন0082<br>বয়স : 28 লিঙ্গ : মহিলা        | RPB2303147<br>ফটো উপলব্ধ       | 275<br>নাম : অজয় মুরমু<br>পিতার নাম: সুশীল মুরমু<br>বাড়ির নং : এন0078<br>বয়স : 24 লিঙ্গ : পুরুষ        | RPB2303022<br>ফটো উপলব্ধ       | 276<br>নাম : সাগরিকা মুরমু<br>স্বামীর নাম: মার্শাল মুরমু<br>বাড়ির নং : এন0145<br>বয়স : 28 লিঙ্গ : মহিলা        | RPB2303113<br>ফটো উপলব্ধ       |
| 277<br>নাম : অপর্ণা মুরমু বাক্কে<br>স্বামীর নাম: সোমনাথ বাক্কে<br>বাড়ির নং : এন0164<br>বয়স : 25 লিঙ্গ : মহিলা | ZNT1798859<br>ফটো উপলব্ধ       | 278<br>নাম : অজয় বাক্কে<br>পিতার নাম: নিমাই বাক্কে<br>বাড়ির নং : এন0164<br>বয়স : 25 লিঙ্গ : পুরুষ      | RPB2303063<br>ফটো উপলব্ধ       | #2 279<br>নাম : প্রতিমা টিডুবাক্কে<br>স্বামীর নাম: বিপুল বাক্কে<br>বাড়ির নং : এন0164<br>বয়স : 24 লিঙ্গ : মহিলা | RPB2277937<br>ফটো উপলব্ধ       |
| 280<br>নাম : মুক্তি মল্লভ<br>পিতার নাম: হরেকৃষ্ণ মল্লভ<br>বাড়ির নং : n0216<br>বয়স : 47 লিঙ্গ : পুরুষ          | DWH1907013<br>ফটো উপলব্ধ       | 281<br>নাম : মাধু মল্লভ<br>স্বামীর নাম: মুক্তি মল্লভ<br>বাড়ির নং : n0217<br>বয়স : 39 লিঙ্গ : মহিলা      | DWH2798833<br>ফটো উপলব্ধ       | 282<br>নাম : লালকৃষ্ণ মল্লিক<br>পিতার নাম: কলেজ মল্লিক<br>বাড়ির নং : এন0126<br>বয়স : 22 লিঙ্গ : পুরুষ          | RPB2381796<br>ফটো উপলব্ধ       |
| 283<br>নাম : তাপস মাঝি<br>মায়ের নাম: আঙ্গুর বালা মাঝি<br>বাড়ির নং : n0032<br>বয়স : 35 লিঙ্গ : পুরুষ          | RPB1231299<br>ফটো উপলব্ধ       | 284<br>নাম : আদুরী মাঝি<br>স্বামীর নাম: নিমাই মাঝি<br>বাড়ির নং : n0032<br>বয়স : 32 লিঙ্গ : মহিলা        | RPB1562503<br>ফটো উপলব্ধ       | 285<br>নাম : নিমাই মাঝি<br>মায়ের নাম: আঙ্গুরবালা মাঝি<br>বাড়ির নং : n0032<br>বয়স : 36 লিঙ্গ : পুরুষ           | RPB1231307<br>ফটো উপলব্ধ       |
| 286<br>নাম : আঙ্গুরবালা মাঝি<br>স্বামীর নাম: হারাধন মাঝি<br>বাড়ির নং : n0032<br>বয়স : 61 লিঙ্গ : মহিলা        | WB/39/275/033894<br>ফটো উপলব্ধ | 287<br>নাম : সুখি মান্ডি<br>স্বামীর নাম: গোপেশ্বর মান্ডি<br>বাড়ির নং : n0098<br>বয়স : 42 লিঙ্গ : মহিলা  | DWH2398949<br>ফটো উপলব্ধ       | 288<br>নাম : গোপেশ্বর মান্ডি<br>পিতার নাম: পন্ডিভ মান্ডি<br>বাড়ির নং : n0098<br>বয়স : 57 লিঙ্গ : পুরুষ         | WB/39/275/033991<br>ফটো উপলব্ধ |
| 289<br>নাম : বৃন্দা মান্ডি<br>স্বামীর নাম: মধুসূদন মান্ডি<br>বাড়ির নং : n0098<br>বয়স : 56 লিঙ্গ : মহিলা       | RPB2144871<br>ফটো উপলব্ধ       | 290<br>নাম : মধুসূদন মান্ডি<br>পিতার নাম: পন্ডিভ মান্ডি<br>বাড়ির নং : n0098<br>বয়স : 61 লিঙ্গ : পুরুষ   | RPB2144863<br>ফটো উপলব্ধ       | 291<br>নাম : বর্না মান্ডি<br>পিতার নাম: সোম মান্ডি<br>বাড়ির নং : n0076<br>বয়স : 32 লিঙ্গ : মহিলা               | RPB1562297<br>ফটো উপলব্ধ       |
| 292<br>নাম : শ্যামল মান্ডি<br>পিতার নাম: সোম মান্ডি<br>বাড়ির নং : n0076<br>বয়স : 31 লিঙ্গ : পুরুষ             | RPB1669571<br>ফটো উপলব্ধ       | 293<br>নাম : সোহাগী মান্ডি<br>স্বামীর নাম: সোম মান্ডি<br>বাড়ির নং : n0076<br>বয়স : 57 লিঙ্গ : মহিলা     | WB/39/275/033436<br>ফটো উপলব্ধ | 294<br>নাম : সুমী মান্ডি<br>স্বামীর নাম: শম্ভু মান্ডি<br>বাড়ির নং : n0075<br>বয়স : 61 লিঙ্গ : মহিলা            | WB/39/275/033303<br>ফটো উপলব্ধ |
| 295<br>নাম : রামরতন মান্ডি<br>পিতার নাম: বিজয় মান্ডি<br>বাড়ির নং : n0071<br>বয়স : 37 লিঙ্গ : পুরুষ           | RPB1669589<br>ফটো উপলব্ধ       | 296<br>নাম : সুমী মান্ডি<br>স্বামীর নাম: বিজয় মান্ডি<br>বাড়ির নং : n0071<br>বয়স : 52 লিঙ্গ : মহিলা     | RPB1669597<br>ফটো উপলব্ধ       | 297<br>নাম : বেলমনি মান্ডি<br>পিতার নাম: বৈদ্যনাথ মান্ডি<br>বাড়ির নং : n0070<br>বয়স : 43 লিঙ্গ : মহিলা         | DWH2160117<br>ফটো উপলব্ধ       |
| 298<br>নাম : সিত্তে মান্ডি<br>স্বামীর নাম: বৈদ্যনাথ মান্ডি<br>বাড়ির নং : n0070<br>বয়স : 63 লিঙ্গ : মহিলা      | WB/39/275/033231<br>ফটো উপলব্ধ | 299<br>নাম : বৈদ্যনাথ মান্ডি<br>পিতার নাম: গুরুচরণ মান্ডি<br>বাড়ির নং : n0070<br>বয়স : 70 লিঙ্গ : পুরুষ | WB/39/275/033121<br>ফটো উপলব্ধ | 300<br>নাম : সুমিতা মান্ডি<br>স্বামীর নাম: সুকুল মান্ডি<br>বাড়ির নং : n0065<br>বয়স : 52 লিঙ্গ : মহিলা          | DWH2702124<br>ফটো উপলব্ধ       |



|   |                  |  |                  |   |                  |
|---|------------------|--|------------------|---|------------------|
| 301<br>নাম : সুকল মান্দি<br>পিতার নাম: গুরুচরন মান্দি<br>বাড়ির নং : n0065<br>বয়স : 57 লিঙ্গ : পুরুষ   | WB/39/275/033385 | 302<br>নাম : ললিতা মান্দি<br>স্বামীর নাম: বৈদ্যনাথ মান্দি<br>বাড়ির নং : n0058<br>বয়স : 55 লিঙ্গ : মহিলা  | DWH2702132       | 303<br>নাম : বৈদ্যনাথ মান্দি<br>পিতার নাম: পন্ডিড মান্দি<br>বাড়ির নং : n0058<br>বয়স : 63 লিঙ্গ : পুরুষ    | WB/39/275/033118 |
| 304<br>নাম : রুমি মান্দি<br>স্বামীর নাম: রবিলাল মান্দি<br>বাড়ির নং : n0057<br>বয়স : 49 লিঙ্গ : মহিলা  | WB/39/275/033298 | 305<br>নাম : রবিলাল মান্দি<br>পিতার নাম: গুরুচরন মান্দি<br>বাড়ির নং : n0057<br>বয়স : 55 লিঙ্গ : পুরুষ    | WB/39/275/033523 | 306<br>নাম : বিনোদ মান্দি<br>পিতার নাম: মধু মান্দি<br>বাড়ির নং : n0057<br>বয়স : 30 লিঙ্গ : পুরুষ          | RPB1761907       |
| 307<br>নাম : সুমিতা মান্দি<br>স্বামীর নাম: মধু মান্দি<br>বাড়ির নং : n0057<br>বয়স : 56 লিঙ্গ : মহিলা   | WB/39/275/033299 | 308<br>নাম : চিত্তামনি মান্দি<br>স্বামীর নাম: সুশীল মান্দি<br>বাড়ির নং : n0015<br>বয়স : 48 লিঙ্গ : মহিলা | DWH1860865       | 309<br>নাম : মিলন মান্দি<br>পিতার নাম: সুশীল মান্দি<br>বাড়ির নং : n0015<br>বয়স : 30 লিঙ্গ : পুরুষ         | RPB1778729       |
| 310<br>নাম : সাধুরী বেসরা<br>পিতার নাম: গনেশ বেসরা<br>বাড়ির নং : n0008<br>বয়স : 39 লিঙ্গ : মহিলা      | DWH2399970       | 311<br>নাম : মালতি মান্দি<br>স্বামীর নাম: স্বপন মান্দি<br>বাড়ির নং : n0008<br>বয়স : 44 লিঙ্গ : মহিলা     | DWH2160083       | 312<br>নাম : স্বপন মান্দি<br>পিতার নাম: বাদল মান্দি<br>বাড়ির নং : n0008<br>বয়স : 46 লিঙ্গ : পুরুষ         | DWH1860881       |
| 313<br>নাম : সুমি বেসড়া<br>স্বামীর নাম: গনেশ বেসড়া<br>বাড়ির নং : n0008<br>বয়স : 60 লিঙ্গ : মহিলা    | WB/39/275/033628 | 314<br>নাম : লক্ষী রানী মান্দি<br>স্বামীর নাম: যাদু মান্দি<br>বাড়ির নং : n0008<br>বয়স : 39 লিঙ্গ : মহিলা | RPB1231232       | 315<br>নাম : যাদু মান্দি<br>পিতার নাম: বাদল মান্দি<br>বাড়ির নং : n0008<br>বয়স : 50 লিঙ্গ : পুরুষ          | WB/39/275/033349 |
| 316<br>নাম : সরস্বতী মান্দি<br>স্বামীর নাম: মধু মান্দি<br>বাড়ির নং : n0008<br>বয়স : 56 লিঙ্গ : মহিলা  | WB/39/275/033269 | 317<br>নাম : মধু মান্দি<br>পিতার নাম: বাদল মান্দি<br>বাড়ির নং : n0008<br>বয়স : 61 লিঙ্গ : পুরুষ          | WB/39/275/033260 | 318<br>নাম : বৃন্দনী মান্দি<br>স্বামীর নাম: খোকন মান্দি<br>বাড়ির নং : n0008<br>বয়স : 57 লিঙ্গ : মহিলা     | WB/39/275/033275 |
| 319<br>নাম : খোকন মান্দি<br>পিতার নাম: বাদল মান্দি<br>বাড়ির নং : n0008<br>বয়স : 64 লিঙ্গ : পুরুষ      | WB/39/275/033291 | 320<br>নাম : নীলমনি মান্দি<br>স্বামীর নাম: বাদল মান্দি<br>বাড়ির নং : n0008<br>বয়স : 79 লিঙ্গ : মহিলা     | WB/39/275/033284 | 321<br>নাম : সুকরমনি মান্দি<br>স্বামীর নাম: তারাচাঁদ মান্দি<br>বাড়ির নং : n0096<br>বয়স : 51 লিঙ্গ : মহিলা | RPB1562420       |
| 322<br>নাম : বিমল মান্দি<br>পিতার নাম: সোম মান্দি<br>বাড়ির নং : n0076<br>বয়স : 29 লিঙ্গ : পুরুষ       | RPB1858489       | 323<br>নাম : পতিত মান্দি<br>পিতার নাম: জলধর মান্দি<br>বাড়ির নং : n0100<br>বয়স : 33 লিঙ্গ : পুরুষ         | RPB1395243       | 324<br>নাম : সুকলাল মান্দি<br>পিতার নাম: মধুসূদন মান্দি<br>বাড়ির নং : n0098<br>বয়স : 35 লিঙ্গ : পুরুষ     | RPB1231497       |
| 325<br>নাম : সোমনাথ মান্দি<br>পিতার নাম: মধুসূদন মান্দি<br>বাড়ির নং : n0098<br>বয়স : 33 লিঙ্গ : পুরুষ | RPB1562552       | 326<br>নাম : লক্ষ্মীমনি মান্দি<br>স্বামীর নাম: জলধর মান্দি<br>বাড়ির নং : n0100<br>বয়স : 69 লিঙ্গ : মহিলা | WB/39/275/033229 | 327<br>নাম : সহদেব মান্দি<br>পিতার নাম: জলধর মান্দি<br>বাড়ির নং : n0100<br>বয়স : 37 লিঙ্গ : পুরুষ         | RPB0005884       |
| 328<br>নাম : সুরাজিৎ মান্দি<br>পিতার নাম: সুশীল মান্দি<br>বাড়ির নং : n0015<br>বয়স : 26 লিঙ্গ : পুরুষ  | RPB2235745       | 329<br>নাম : সঞ্জিত মান্দি<br>পিতার নাম: মধু মান্দি<br>বাড়ির নং : n0008<br>বয়স : 26 লিঙ্গ : পুরুষ        | RPB2073526       | 330<br>নাম : সম্রাট মান্দি<br>পিতার নাম: খোকন মান্দি<br>বাড়ির নং : n0008<br>বয়স : 30 লিঙ্গ : পুরুষ        | RPB1778711       |



|  |                  |            |   |            |            |  |                  |            |
|--|------------------|------------|---|------------|------------|--|------------------|------------|
| 331  | RPB2050953       | ফটো উপলব্ধ | 332   | RPB2050979 | ফটো উপলব্ধ | 333  | WB/39/275/033263 | ফটো উপলব্ধ |
| নাম : রনজিৎ মান্দি<br>পিতার নাম: রবিলাল মান্দি<br>বাড়ির নং : n0195<br>বয়স : 26 লিঙ্গ : পুরুষ     |                  |            | নাম : চম্পা মান্দি<br>স্বামীর নাম: রামরতন মান্দি<br>বাড়ির নং : n0197<br>বয়স : 33 লিঙ্গ : মহিলা    |            |            | নাম : ক্ষেত্রনাথ টুডু<br>পিতার নাম: জলেশ্বর টুডু<br>বাড়ির নং : n0007<br>বয়স : 59 লিঙ্গ : পুরুষ |                  |            |
| 334  | WB/39/275/033252 | ফটো উপলব্ধ | 335   | RPB1562511 | ফটো উপলব্ধ | 336  | RPB1778703       | ফটো উপলব্ধ |
| নাম : কচি টুডু<br>স্বামীর নাম: ক্ষেত্রনাথ টুডু<br>বাড়ির নং : n0007<br>বয়স : 54 লিঙ্গ : মহিলা     |                  |            | নাম : বর্ণালী টুডু<br>পিতার নাম: ক্ষেত্রনাথ টুডু<br>বাড়ির নং : n0007<br>বয়স : 31 লিঙ্গ : মহিলা    |            |            | নাম : বাপন টুডু<br>পিতার নাম: ক্ষেত্রনাথ টুডু<br>বাড়ির নং : n0007<br>বয়স : 30 লিঙ্গ : পুরুষ    |                  |            |
| 337  | WB/39/275/033346 | ফটো উপলব্ধ | 338   | DWH2864551 | ফটো উপলব্ধ | 339  | RPB1858455       | ফটো উপলব্ধ |
| নাম : বাপি টুডু<br>পিতার নাম: জলেশ্বর টুডু<br>বাড়ির নং : n0007<br>বয়স : 51 লিঙ্গ : পুরুষ         |                  |            | নাম : পূর্ণিমা টুডু<br>স্বামীর নাম: বাপি টুডু<br>বাড়ির নং : n0007<br>বয়স : 37 লিঙ্গ : মহিলা       |            |            | নাম : শ্যামলী মাণ্ডি<br>স্বামীর নাম: পতিত মাণ্ডি<br>বাড়ির নং : n0100<br>বয়স : 29 লিঙ্গ : মহিলা |                  |            |
| 340  | RPB1858372       | ফটো উপলব্ধ | 341   | RPB1858430 | ফটো উপলব্ধ | 342  | RPB2381713       | ফটো উপলব্ধ |
| নাম : রঞ্জিত মান্দি<br>পিতার নাম: মধু মান্দি<br>বাড়ির নং : n0008<br>বয়স : 29 লিঙ্গ : পুরুষ       |                  |            | নাম : রুপা মান্দি<br>স্বামীর নাম: সুনীল মান্দি<br>বাড়ির নং : n0057<br>বয়স : 30 লিঙ্গ : মহিলা      |            |            | নাম : তারক মান্দি<br>পিতার নাম: সুকুল মান্দি<br>বাড়ির নং : এন0065<br>বয়স : 22 লিঙ্গ : পুরুষ    |                  |            |
| 343  | RPB2381739       | ফটো উপলব্ধ | 344   | RPB2456804 | ফটো উপলব্ধ | 345  | RPB2450773       | ফটো উপলব্ধ |
| নাম : বৈশাখী মান্দি<br>স্বামীর নাম: সহদেব মান্দি<br>বাড়ির নং : এন0100<br>বয়স : 31 লিঙ্গ : মহিলা  |                  |            | নাম : বিজয় মান্দি<br>পিতার নাম: হারাধন মান্দি<br>বাড়ির নং : n0071<br>বয়স : 61 লিঙ্গ : পুরুষ      |            |            | নাম : সরজ মান্দি<br>পিতার নাম: গোপেশ্বর মান্দি<br>বাড়ির নং : এন0098<br>বয়স : 22 লিঙ্গ : পুরুষ  |                  |            |
| 346  | RPB2303014       | ফটো উপলব্ধ | 347   | RPB2302933 | ফটো উপলব্ধ | 348  | RPB2126076       | ফটো উপলব্ধ |
| নাম : বাপেন মান্দি<br>মায়ের নাম: সুকুরমনি মান্দি<br>বাড়ির নং : এন0096<br>বয়স : 23 লিঙ্গ : পুরুষ |                  |            | নাম : সোম মান্দি<br>পিতার নাম: মধু মান্দি<br>বাড়ির নং : এন0057<br>বয়স : 24 লিঙ্গ : পুরুষ          |            |            | নাম : পিউ মান্দি<br>পিতার নাম: গোপেশ্বর মান্দি<br>বাড়ির নং : এন0098<br>বয়স : 27 লিঙ্গ : মহিলা  |                  |            |
| 349  | RPB2126084       | ফটো উপলব্ধ | 350   | RPB2126308 | ফটো উপলব্ধ | 351  | RPB0006338       | ফটো উপলব্ধ |
| নাম : সুভাষ মান্দি<br>পিতার নাম: বৈদ্যনাথ মান্দি<br>বাড়ির নং : এন0058<br>বয়স : 27 লিঙ্গ : পুরুষ  |                  |            | নাম : টুকটুকি মালিক<br>স্বামীর নাম: বিশ্বজিৎ মালিক<br>বাড়ির নং : এন0122<br>বয়স : 25 লিঙ্গ : মহিলা |            |            | নাম : বিজয় যশ<br>পিতার নাম: মহাদেব যশ<br>বাড়ির নং : n0025<br>বয়স : 36 লিঙ্গ : পুরুষ           |                  |            |
| 352  | WB/39/275/033888 | ফটো উপলব্ধ | 353   | DWH2616381 | ফটো উপলব্ধ | 354  | RPB1669530       | ফটো উপলব্ধ |
| নাম : হীরা যশ<br>স্বামীর নাম: মহাদেব যশ<br>বাড়ির নং : n0025<br>বয়স : 54 লিঙ্গ : মহিলা            |                  |            | নাম : সুরত যশ<br>পিতার নাম: মহাদেব যশ<br>বাড়ির নং : n0025<br>বয়স : 40 লিঙ্গ : পুরুষ               |            |            | নাম : সুপর্ণা যশ<br>স্বামীর নাম: সুরত যশ<br>বাড়ির নং : n0025<br>বয়স : 34 লিঙ্গ : মহিলা         |                  |            |
| 355  | WB/39/275/033828 | ফটো উপলব্ধ | 356   | RPB2537041 | ফটো উপলব্ধ | 357  | RPB2126134       | ফটো উপলব্ধ |
| নাম : মহাদেব যশ<br>পিতার নাম: তারাপদ যশ<br>বাড়ির নং : n0025<br>বয়স : 67 লিঙ্গ : পুরুষ            |                  |            | নাম : পাপিয়া ঘোষ<br>স্বামীর নাম: বিজয় যশ<br>বাড়ির নং : এন0025<br>বয়স : 27 লিঙ্গ : মহিলা         |            |            | নাম : সৌমি রায়<br>পিতার নাম: তাপস রায়<br>বাড়ির নং : এন0121<br>বয়স : 25 লিঙ্গ : মহিলা         |                  |            |
| 358  | RPB2126274       | ফটো উপলব্ধ | 359   | RPB1231505 | ফটো উপলব্ধ | 360  | RPB1858414       | ফটো উপলব্ধ |
| নাম : লক্ষ্মী সর্দার<br>স্বামীর নাম: সনজয় সর্দার<br>বাড়ির নং : এন0158<br>বয়স : 30 লিঙ্গ : মহিলা |                  |            | নাম : বিমল সরেন<br>পিতার নাম: শিব সরেন<br>বাড়ির নং : n0099<br>বয়স : 35 লিঙ্গ : পুরুষ              |            |            | নাম : মিরু সরেন<br>স্বামীর নাম: মিহিলাল সরেন<br>বাড়ির নং : n0044<br>বয়স : 31 লিঙ্গ : মহিলা     |                  |            |



|   |                  |            |  |                  |            |  |                  |            |
|---|------------------|------------|--|------------------|------------|--|------------------|------------|
| 361   | RPB1858422       | ফটো উপলব্ধ | 362  | RPB2050920       | ফটো উপলব্ধ | 363  | RPB1231380       | ফটো উপলব্ধ |
| নাম : মনিকা সরেন (হাঁসদা)<br>স্বামীর নাম: বাপন সরেন<br>বাড়ির নং : n0079<br>বয়স : 28 লিঙ্গ : মহিলা |                  |            | নাম : জীতেন্দ্রনাথ সরেন<br>পিতার নাম: সিতারাম সরেন<br>বাড়ির নং : n0192<br>বয়স : 27 লিঙ্গ : পুরুষ     |                  |            | নাম : হেমলাল সরেন<br>পিতার নাম: সোনাভন সরেন<br>বাড়ির নং : n0044<br>বয়স : 40 লিঙ্গ : পুরুষ            |                  |            |
| 364   | DWH2161347       | ফটো উপলব্ধ | 365  | DWH2702181       | ফটো উপলব্ধ | 366  | DWH2400067       | ফটো উপলব্ধ |
| নাম : সোমবারি সরেন<br>স্বামীর নাম: হারাধন সরেন<br>বাড়ির নং : n0046<br>বয়স : 37 লিঙ্গ : মহিলা      |                  |            | নাম : বন্দনা সরেন<br>স্বামীর নাম: পরমেশ্বর সরেন<br>বাড়ির নং : n0064<br>বয়স : 53 লিঙ্গ : মহিলা        |                  |            | নাম : সঞ্জিত সরেন<br>পিতার নাম: পরমেশ্বর সরেন<br>বাড়ির নং : n0064<br>বয়স : 39 লিঙ্গ : পুরুষ          |                  |            |
| 367   | DWH2616399       | ফটো উপলব্ধ | 368  | IMW1319292       | ফটো উপলব্ধ | 369  | YWL1614692       | ফটো উপলব্ধ |
| নাম : সুকুরমনি সরেন<br>স্বামীর নাম: সঞ্জিত সরেন<br>বাড়ির নং : n0064<br>বয়স : 38 লিঙ্গ : মহিলা     |                  |            | নাম : সম্বরী সরেন(বাক্কে)<br>স্বামীর নাম: গোবিন্দ সরেন<br>বাড়ির নং : n0064<br>বয়স : 37 লিঙ্গ : মহিলা |                  |            | নাম : ফুলমনি সরেন<br>স্বামীর নাম: হেমলাম সরেন<br>বাড়ির নং : N0044<br>বয়স : 41 লিঙ্গ : মহিলা          |                  |            |
| 370   | RPB1943398       | ফটো উপলব্ধ | 371  | DWH1861285       | ফটো উপলব্ধ | 372  | WB/39/275/033053 | ফটো উপলব্ধ |
| নাম : রাজেন্দ্র কিস্কু<br>পিতার নাম: সুকুল কিস্কু<br>বাড়ির নং : n0094<br>বয়স : 29 লিঙ্গ : পুরুষ   |                  |            | নাম : কালাদাসী সরেন<br>স্বামীর নাম: নারান সরেন<br>বাড়ির নং : n0041<br>বয়স : 52 লিঙ্গ : মহিলা         |                  |            | নাম : সূর্য সরেন<br>পিতার নাম: হিকিম সরেন<br>বাড়ির নং : n0001<br>বয়স : 71 লিঙ্গ : পুরুষ              |                  |            |
| 373   | WB/39/275/033092 | ফটো উপলব্ধ | 374  | WB/39/275/033287 | ফটো উপলব্ধ | 375  | DWH2400059       | ফটো উপলব্ধ |
| নাম : লক্ষী সরেন<br>স্বামীর নাম: সূর্য সরেন<br>বাড়ির নং : n0001<br>বয়স : 63 লিঙ্গ : মহিলা         |                  |            | নাম : চাঁদমনি সরেন<br>স্বামীর নাম: ঝড়ো সরেন<br>বাড়ির নং : n0002<br>বয়স : 63 লিঙ্গ : মহিলা           |                  |            | নাম : সোমনাথ সরেন<br>পিতার নাম: ঝড়ো সরেন<br>বাড়ির নং : n0002<br>বয়স : 40 লিঙ্গ : পুরুষ              |                  |            |
| 376   | RPB1231182       | ফটো উপলব্ধ | 377  | WB/39/275/033085 | ফটো উপলব্ধ | 378  | WB/39/275/033567 | ফটো উপলব্ধ |
| নাম : সুমিত্রা সরেন<br>স্বামীর নাম: সোমনাথ সরেন<br>বাড়ির নং : n0002<br>বয়স : 37 লিঙ্গ : মহিলা     |                  |            | নাম : নারান সরেন<br>পিতার নাম: শ্যাম সরেন<br>বাড়ির নং : n0041<br>বয়স : 59 লিঙ্গ : পুরুষ              |                  |            | নাম : তারক সরেন<br>পিতার নাম: শ্যাম সরেন<br>বাড়ির নং : n0041<br>বয়স : 59 লিঙ্গ : পুরুষ               |                  |            |
| 379   | WB/39/275/033345 | ফটো উপলব্ধ | 380  | RPB1669621       | ফটো উপলব্ধ | 381  | WB/39/275/033109 | ফটো উপলব্ধ |
| নাম : সুমিতা সরেন<br>স্বামীর নাম: তারক সরেন<br>বাড়ির নং : n0041<br>বয়স : 52 লিঙ্গ : মহিলা         |                  |            | নাম : বিন্দু সরেন<br>পিতার নাম: তারক সরেন<br>বাড়ির নং : n0041<br>বয়স : 32 লিঙ্গ : পুরুষ              |                  |            | নাম : সীতারাম সরেন<br>পিতার নাম: শ্যাম সরেন<br>বাড়ির নং : n0041<br>বয়স : 57 লিঙ্গ : পুরুষ            |                  |            |
| 382   | WB/39/275/033608 | ফটো উপলব্ধ | 383  | RPB1778679       | ফটো উপলব্ধ | 384  | WB/39/275/033414 | ফটো উপলব্ধ |
| নাম : লক্ষ্মীমনি সরেন<br>স্বামীর নাম: সীতারাম সরেন<br>বাড়ির নং : n0041<br>বয়স : 52 লিঙ্গ : মহিলা  |                  |            | নাম : খেরওয়াল সরেন<br>পিতার নাম: সীতারাম সরেন<br>বাড়ির নং : n0041<br>বয়স : 30 লিঙ্গ : পুরুষ         |                  |            | নাম : রবীন্দ্র সরেন<br>পিতার নাম: শ্যাম সরেন<br>বাড়ির নং : n0041<br>বয়স : 50 লিঙ্গ : পুরুষ           |                  |            |
| 385   | RPB1231356       | ফটো উপলব্ধ | 386  | DWH1860899       | ফটো উপলব্ধ | 387  | WB/39/275/033364 | ফটো উপলব্ধ |
| নাম : মহাপূর্ণ সরেন<br>পিতার নাম: নারায়ন সরেন<br>বাড়ির নং : n0041<br>বয়স : 36 লিঙ্গ : পুরুষ      |                  |            | নাম : মঞ্জু সরেন<br>স্বামীর নাম: মংলা সরেন<br>বাড়ির নং : n0042<br>বয়স : 62 লিঙ্গ : মহিলা             |                  |            | নাম : মদন সরেন<br>পিতার নাম: মঙ্গলা সরেন<br>বাড়ির নং : n0042<br>বয়স : 58 লিঙ্গ : পুরুষ               |                  |            |
| 388   | DWH2702199       | ফটো উপলব্ধ | 389  | DWH2864643       | ফটো উপলব্ধ | 390  | RPB1231364       | ফটো উপলব্ধ |
| নাম : বাদলী সরেন<br>স্বামীর নাম: মদন সরেন<br>বাড়ির নং : n0042<br>বয়স : 51 লিঙ্গ : মহিলা           |                  |            | নাম : নিবারন সরেন<br>পিতার নাম: মদন সরেন<br>বাড়ির নং : n0042<br>বয়স : 38 লিঙ্গ : পুরুষ               |                  |            | নাম : রিনকি সরেন (বৈরাগ্য)<br>স্বামীর নাম: নিবারন সরেন<br>বাড়ির নং : n0042<br>বয়স : 37 লিঙ্গ : মহিলা |                  |            |



|   |                                |   |                                |   |                                |
|---|--------------------------------|---|--------------------------------|---|--------------------------------|
| 391<br>নাম : অরিদম সরেন<br>পিতার নাম: মদন সরেন<br>বাড়ির নং : n0042<br>বয়স : 31 লিঙ্গ : পুরুষ        | RPB1562479<br>ফটো উপলব্ধ       | 392<br>নাম : রতন সরেন<br>পিতার নাম: মঙ্গলা সরেন<br>বাড়ির নং : n0042<br>বয়স : 55 লিঙ্গ : পুরুষ       | WB/39/275/033107<br>ফটো উপলব্ধ | 393<br>নাম : জলেশ্বরী সরেন<br>স্বামীর নাম: রতন সরেন<br>বাড়ির নং : n0042<br>বয়স : 43 লিঙ্গ : মহিলা         | DWH2160307<br>ফটো উপলব্ধ       |
| 394<br>নাম : চরন সরেন<br>পিতার নাম: মঙ্গলা সরেন<br>বাড়ির নং : n0042<br>বয়স : 48 লিঙ্গ : পুরুষ       | WB/39/275/033305<br>ফটো উপলব্ধ | 395<br>নাম : সোমা সরেন<br>স্বামীর নাম: চরন সরেন<br>বাড়ির নং : n0042<br>বয়স : 37 লিঙ্গ : মহিলা       | RPB0006460<br>ফটো উপলব্ধ       | 396<br>নাম : কনিকা সরেন<br>স্বামীর নাম: বিশ্বনাথ সরেন<br>বাড়ির নং : n0043<br>বয়স : 46 লিঙ্গ : মহিলা       | DWH1861111<br>ফটো উপলব্ধ       |
| 397<br>নাম : বাসুদেব সরেন<br>পিতার নাম: শুকুল সরেন<br>বাড়ির নং : n0043<br>বয়স : 45 লিঙ্গ : পুরুষ    | DWH1906031<br>ফটো উপলব্ধ       | 398<br>নাম : সোনালী সরেন<br>স্বামীর নাম: বাসুদেব সরেন<br>বাড়ির নং : n0043<br>বয়স : 43 লিঙ্গ : মহিলা | DWH2399020<br>ফটো উপলব্ধ       | 399<br>নাম : হীরাবতী সরেন<br>স্বামীর নাম: সনাতন সরেন<br>বাড়ির নং : n0044<br>বয়স : 62 লিঙ্গ : মহিলা        | WB/39/275/033353<br>ফটো উপলব্ধ |
| 400<br>নাম : রজনী সরেন<br>পিতার নাম: সনাতন সরেন<br>বাড়ির নং : n0044<br>বয়স : 45 লিঙ্গ : মহিলা       | RPB1218551<br>ফটো উপলব্ধ       | 401<br>নাম : মিহিলাল সরেন<br>পিতার নাম: সনাতন সরেন<br>বাড়ির নং : n0044<br>বয়স : 37 লিঙ্গ : পুরুষ    | RPB1218544<br>ফটো উপলব্ধ       | 402<br>নাম : রীতা দাস (কর্মকার)<br>স্বামীর নাম: সমীর দাস<br>বাড়ির নং : n0011<br>বয়স : 54 লিঙ্গ : মহিলা    | RPB1231240<br>ফটো উপলব্ধ       |
| 403<br>নাম : মিলন সরেন<br>পিতার নাম: গোপীনাথ সরেন<br>বাড়ির নং : n0206<br>বয়স : 26 লিঙ্গ : পুরুষ     | RPB2051068<br>ফটো উপলব্ধ       | 404<br>নাম : হারাধন সরেন<br>পিতার নাম: সনাতন সরেন<br>বাড়ির নং : n0046<br>বয়স : 51 লিঙ্গ : পুরুষ     | DWH2399053<br>ফটো উপলব্ধ       | 405<br>নাম : অর্চনা সরেন<br>স্বামীর নাম: রঞ্জিত সরেন<br>বাড়ির নং : n0189<br>বয়স : 33 লিঙ্গ : মহিলা        | RPB1574649<br>ফটো উপলব্ধ       |
| 406<br>নাম : রঞ্জিত সরেন<br>পিতার নাম: পরমেশ্বর সরেন<br>বাড়ির নং : n0064<br>বয়স : 35 লিঙ্গ : পুরুষ  | RPB1562529<br>ফটো উপলব্ধ       | 407<br>নাম : গোবিন্দ সরেন<br>পিতার নাম: নবাই সরেন<br>বাড়ির নং : n0064<br>বয়স : 50 লিঙ্গ : পুরুষ     | WB/39/275/033476<br>ফটো উপলব্ধ | 408<br>নাম : রিম্মা সরেন<br>পিতার নাম: সঞ্জীত সরেন<br>বাড়ির নং : এন0064<br>বয়স : 20 লিঙ্গ : মহিলা         | RPB2523918<br>ফটো উপলব্ধ       |
| 409<br>নাম : পানমনি সরেন<br>স্বামীর নাম: জগন্নাথ সরেন<br>বাড়ির নং : n0069<br>বয়স : 51 লিঙ্গ : মহিলা | WB/39/275/033769<br>ফটো উপলব্ধ | 410<br>নাম : চাঁদমনি সরেন<br>স্বামীর নাম: বিজয় সরেন<br>বাড়ির নং : n0072<br>বয়স : 76 লিঙ্গ : মহিলা  | WB/39/275/033338<br>ফটো উপলব্ধ | 411<br>নাম : সুকুমনি সরেন<br>পিতার নাম: বিজয় সরেন<br>বাড়ির নং : n0072<br>বয়স : 64 লিঙ্গ : মহিলা          | WB/39/275/033344<br>ফটো উপলব্ধ |
| 412<br>নাম : গোপীনাথ সরেন<br>পিতার নাম: বিজয় সরেন<br>বাড়ির নং : n0072<br>বয়স : 58 লিঙ্গ : পুরুষ    | WB/39/275/033534<br>ফটো উপলব্ধ | 413<br>নাম : মিনতি সরেন<br>স্বামীর নাম: গোপীনাথ সরেন<br>বাড়ির নং : n0072<br>বয়স : 52 লিঙ্গ : মহিলা  | WB/39/275/033343<br>ফটো উপলব্ধ | 414<br>নাম : সীমন্ত সরেন<br>পিতার নাম: বিজয় সরেন<br>বাড়ির নং : n0072<br>বয়স : 51 লিঙ্গ : পুরুষ           | WB/39/275/033411<br>ফটো উপলব্ধ |
| 415<br>নাম : পুতুল সরেন<br>স্বামীর নাম: সীমন্ত সরেন<br>বাড়ির নং : n0072<br>বয়স : 44 লিঙ্গ : মহিলা   | DWH1906403<br>ফটো উপলব্ধ       | 416<br>নাম : সঞ্জিত মান্ডি<br>পিতার নাম: গনেশ মান্ডি<br>বাড়ির নং : n0072<br>বয়স : 51 লিঙ্গ : পুরুষ  | RPB1231455<br>ফটো উপলব্ধ       | 417<br>নাম : ফুলেশ্বরী মান্ডি<br>স্বামীর নাম: সঞ্জিত মান্ডি<br>বাড়ির নং : n0072<br>বয়স : 39 লিঙ্গ : মহিলা | RPB1395300<br>ফটো উপলব্ধ       |
| 418<br>নাম : সুখী সরেন<br>স্বামীর নাম: চুন সরেন<br>বাড়ির নং : n0079<br>বয়স : 61 লিঙ্গ : মহিলা       | WB/39/275/033724<br>ফটো উপলব্ধ | 419<br>নাম : চাঁদ সরেন<br>পিতার নাম: চুন সরেন<br>বাড়ির নং : n0079<br>বয়স : 42 লিঙ্গ : পুরুষ         | DWH2363091<br>ফটো উপলব্ধ       | 420<br>নাম : সুমিত্রা সরেন<br>স্বামীর নাম: চাঁদ সরেন<br>বাড়ির নং : n0079<br>বয়স : 35 লিঙ্গ : মহিলা        | RPB1562446<br>ফটো উপলব্ধ       |



|  |                                |  |                                |   |                                |
|--|--------------------------------|--|--------------------------------|---|--------------------------------|
| 421<br>নাম : বাপন সরেন<br>পিতার নাম: চুনু সরেন<br>বাড়ির নং : n0079<br>বয়স : 36 লিঙ্গ : পুরুষ             | RPB0006635<br>ফটো উপলব্ধ       | 422<br>নাম : মাহিন সরেন<br>স্বামীর নাম: পাঁচ সরেন<br>বাড়ির নং : n0083<br>বয়স : 67 লিঙ্গ : মহিলা              | WB/39/275/033975<br>ফটো উপলব্ধ | 423<br>নাম : লালু সরেন<br>পিতার নাম: পাঁচ সরেন<br>বাড়ির নং : n0083<br>বয়স : 46 লিঙ্গ : পুরুষ            | DWH1860444<br>ফটো উপলব্ধ       |
| 424<br>নাম : চন্ডী সরেন<br>স্বামীর নাম: লালু সরেন<br>বাড়ির নং : n0083<br>বয়স : 40 লিঙ্গ : মহিলা          | RPB1669647<br>ফটো উপলব্ধ       | 425<br>নাম : দুর্গা সরেন<br>পিতার নাম: নবাই সরেন<br>বাড়ির নং : n0084<br>বয়স : 64 লিঙ্গ : পুরুষ               | WB/39/275/033482<br>ফটো উপলব্ধ | 426<br>নাম : খেঁদি সরেন<br>স্বামীর নাম: খোঁকা সরেন<br>বাড়ির নং : n0094<br>বয়স : 79 লিঙ্গ : মহিলা        | WB/39/275/033088<br>ফটো উপলব্ধ |
| 427<br>নাম : বাসন্তী কিস্কু<br>স্বামীর নাম: সুকুল কিস্কু<br>বাড়ির নং : n0094<br>বয়স : 54 লিঙ্গ : মহিলা   | WB/39/275/033418<br>ফটো উপলব্ধ | 428<br>নাম : ফুলমনি সরেন<br>স্বামীর নাম: শিব সরেন<br>বাড়ির নং : n0099<br>বয়স : 70 লিঙ্গ : মহিলা              | WB/39/275/033588<br>ফটো উপলব্ধ | 429<br>নাম : ময়না মান্দি<br>স্বামীর নাম: গুরুপদ মান্দি<br>বাড়ির নং : n0099<br>বয়স : 41 লিঙ্গ : মহিলা   | DWH2363083<br>ফটো উপলব্ধ       |
| 430<br>নাম : সুকুল সরেন<br>পিতার নাম: নবাই সরেন<br>বাড়ির নং : n0101<br>বয়স : 73 লিঙ্গ : পুরুষ            | WB/39/275/033371<br>ফটো উপলব্ধ | 431<br>নাম : সম্বরী সরেন<br>স্বামীর নাম: সুকুল সরেন<br>বাড়ির নং : n0101<br>বয়স : 63 লিঙ্গ : মহিলা            | WB/39/275/033226<br>ফটো উপলব্ধ | 432<br>নাম : রবিলাল সরেন<br>পিতার নাম: সুকুল সরেন<br>বাড়ির নং : n0101<br>বয়স : 37 লিঙ্গ : পুরুষ         | RPB1231521<br>ফটো উপলব্ধ       |
| 433<br>নাম : অনিতা সরেন<br>স্বামীর নাম: রবিলাল সরেন<br>বাড়ির নং : n0101<br>বয়স : 30 লিঙ্গ : মহিলা        | RPB1778752<br>ফটো উপলব্ধ       | 434<br>নাম : দেবনাথ সরেন<br>পিতার নাম: সীমন্ত সরেন<br>বাড়ির নং : এন0072<br>বয়স : 25 লিঙ্গ : পুরুষ            | RPB2126100<br>ফটো উপলব্ধ       | 435<br>নাম : বাবলু সরেন<br>স্বামীর নাম: কনিকা সরেন<br>বাড়ির নং : এন0043<br>বয়স : 24 লিঙ্গ : পুরুষ       | RPB2303055<br>ফটো উপলব্ধ       |
| 436<br>নাম : মমতা সরেন<br>পিতার নাম: মোহন সরেন<br>বাড়ির নং : এন0140<br>বয়স : 24 লিঙ্গ : মহিলা            | RPB2302974<br>ফটো উপলব্ধ       | 437<br>নাম : সোনালী হাঁসদা সরেন<br>স্বামীর নাম: বাবলু সরেন<br>বাড়ির নং : এন0043<br>বয়স : 22 লিঙ্গ : মহিলা    | RPB2450823<br>ফটো উপলব্ধ       | 438<br>নাম : প্রিয়া মান্দি<br>স্বামীর নাম: ময়না মান্দি<br>বাড়ির নং : এন0099<br>বয়স : 22 লিঙ্গ : মহিলা | RPB2450807<br>ফটো উপলব্ধ       |
| 439<br>নাম : ধর্ম চন্দ্র সরেন<br>পিতার নাম: মঙ্গল সরেন<br>বাড়ির নং : এন00<br>বয়স : 40 লিঙ্গ : পুরুষ      | RPB2303170<br>ফটো উপলব্ধ       | 440<br>নাম : ভাস্বতী কিস্কু<br>স্বামীর নাম: বিমল সরেন<br>বাড়ির নং : এন0099<br>বয়স : 29 লিঙ্গ : মহিলা         | TIQ1717008<br>ফটো উপলব্ধ       | 441<br>নাম : শুভেন্দু সরেন<br>পিতার নাম: তারক সরেন<br>বাড়ির নং : এন0041<br>বয়স : 26 লিঙ্গ : পুরুষ       | RPB2381804<br>ফটো উপলব্ধ       |
| 442<br>নাম : মৌসুমী মান্দি সরেন<br>স্বামীর নাম: মিলন সরেন<br>বাড়ির নং : এন0206<br>বয়স : 22 লিঙ্গ : মহিলা | RPB2381820<br>ফটো উপলব্ধ       | 443<br>নাম : সৃজাতা মান্দি সরেন<br>স্বামীর নাম: মহাপূর্ণ সরেন<br>বাড়ির নং : এন0041<br>বয়স : 30 লিঙ্গ : মহিলা | ZUM1816560<br>ফটো উপলব্ধ       | 444<br>নাম : বাহামনি সরেন<br>পিতার নাম: রবীন্দ্র সরেন<br>বাড়ির নং : এন0041<br>বয়স : 20 লিঙ্গ : মহিলা    | RPB2528214<br>ফটো উপলব্ধ       |
| 445<br>নাম : আরতি সাঁতরা<br>স্বামীর নাম: মহাদেব সাঁতরা<br>বাড়ির নং : n0033<br>বয়স : 74 লিঙ্গ : মহিলা     | WB/39/275/033893<br>ফটো উপলব্ধ | 446<br>নাম : সুকান্ত সাঁতরা<br>পিতার নাম: মহাদেব সাঁতরা<br>বাড়ির নং : n0033<br>বয়স : 54 লিঙ্গ : পুরুষ        | WB/39/275/033138<br>ফটো উপলব্ধ | 447<br>নাম : বসুধা সাঁতরা<br>স্বামীর নাম: সুকান্ত সাঁতরা<br>বাড়ির নং : n0033<br>বয়স : 49 লিঙ্গ : মহিলা  | RPB1231315<br>ফটো উপলব্ধ       |
| 448<br>নাম : ঝুমা সাঁতরা<br>স্বামীর নাম: কাজল সাঁতরা<br>বাড়ির নং : n0108<br>বয়স : 35 লিঙ্গ : মহিলা       | RPB1231554<br>ফটো উপলব্ধ       | 449<br>নাম : শৈলেন সাধুখাঁ<br>পিতার নাম: শিবপদ সাধুখাঁ<br>বাড়ির নং : n0029<br>বয়স : 69 লিঙ্গ : পুরুষ         | WB/39/275/033905<br>ফটো উপলব্ধ | 450<br>নাম : রেখা সাধুখাঁ<br>স্বামীর নাম: শৈলেন সাধুখাঁ<br>বাড়ির নং : n0029<br>বয়স : 59 লিঙ্গ : মহিলা   | WB/39/275/033896<br>ফটো উপলব্ধ |



|  |                                |   |                                |   |                                |
|--|--------------------------------|---|--------------------------------|---|--------------------------------|
| 451<br>নাম : টুম্পা সাধুখাঁ<br>পিতার নাম: শৈলেন সাধুখাঁ<br>বাড়ির নং : n0029<br>বয়স : 36 লিঙ্গ : মহিলা    | RPB1231273<br>ফটো উপলব্ধ       | 452<br>নাম : কাজল সালুই<br>স্বামীর নাম: চম্পক সালুই<br>বাড়ির নং : n0018<br>বয়স : 52 লিঙ্গ : মহিলা         | RPB1178755<br>ফটো উপলব্ধ       | 453<br>নাম : সুজিত সালুই<br>মায়ের নাম: কাজল সালুই<br>বাড়ির নং : এন0018<br>বয়স : 25 লিঙ্গ : পুরুষ       | RPB2126175<br>ফটো উপলব্ধ       |
| 454<br>নাম : সোমা হালদার<br>স্বামীর নাম: মিলন হালদার<br>বাড়ির নং : N0039<br>বয়স : 33 লিঙ্গ : মহিলা       | RPB1955657<br>ফটো উপলব্ধ       | 455<br>নাম : পূর্ণিমা হালদার<br>স্বামীর নাম: গোপাল হালদার<br>বাড়ির নং : n0039<br>বয়স : 54 লিঙ্গ : মহিলা   | DWH2399061<br>ফটো উপলব্ধ       | Q 456<br>নাম : মিলন হালদার<br>পিতার নাম: গোপাল হালদার<br>বাড়ির নং :<br>বয়স : 31 লিঙ্গ : পুরুষ           | RPB1562313<br>ফটো উপলব্ধ       |
| 457<br>নাম : মুঙ্গলী হাঁসদা<br>স্বামীর নাম: মোঙ্গলা হাঁসদা<br>বাড়ির নং : n0054<br>বয়স : 53 লিঙ্গ : মহিলা | WB/39/275/033018<br>ফটো উপলব্ধ | 458<br>নাম : সুদীপ্ত হাঁসদা<br>পিতার নাম: মঙ্গলা হাঁসদা<br>বাড়ির নং : n0054<br>বয়স : 31 লিঙ্গ : পুরুষ     | RPB1562487<br>ফটো উপলব্ধ       | 459<br>নাম : গুরুরমনি হাঁসদা<br>স্বামীর নাম: কালো হাঁসদা<br>বাড়ির নং : n0066<br>বয়স : 73 লিঙ্গ : মহিলা  | WB/39/275/033225<br>ফটো উপলব্ধ |
| 460<br>নাম : সুনীল হাঁসদা<br>পিতার নাম: কালো হাঁসদা<br>বাড়ির নং : n0066<br>বয়স : 53 লিঙ্গ : পুরুষ        | WB/39/275/033410<br>ফটো উপলব্ধ | 461<br>নাম : লক্ষী হাঁসদা<br>স্বামীর নাম: সুনীল হাঁসদা<br>বাড়ির নং : n0066<br>বয়স : 46 লিঙ্গ : মহিলা      | DWH1860915<br>ফটো উপলব্ধ       | 462<br>নাম : সুদিল হাঁসদা<br>পিতার নাম: কালো হাঁসদা<br>বাড়ির নং : n0066<br>বয়স : 43 লিঙ্গ : পুরুষ       | DWH2160331<br>ফটো উপলব্ধ       |
| 463<br>নাম : শেফালী হাঁসদা<br>স্বামীর নাম: সুদিল হাঁসদা<br>বাড়ির নং : n0066<br>বয়স : 30 লিঙ্গ : মহিলা    | RPB1778737<br>ফটো উপলব্ধ       | 464<br>নাম : রেখা মান্ডি<br>স্বামীর নাম: রাখাল মান্ডি<br>বাড়ির নং : n0066<br>বয়স : 45 লিঙ্গ : মহিলা       | FNB1830215<br>ফটো উপলব্ধ       | 465<br>নাম : মোহন হাঁসদা<br>পিতার নাম: তোতা হাঁসদা<br>বাড়ির নং : n0073<br>বয়স : 71 লিঙ্গ : পুরুষ        | WB/39/275/033209<br>ফটো উপলব্ধ |
| 466<br>নাম : ঠাকুরমনি হাঁসদা<br>স্বামীর নাম: মোহন হাঁসদা<br>বাড়ির নং : n0073<br>বয়স : 63 লিঙ্গ : মহিলা   | WB/39/275/033245<br>ফটো উপলব্ধ | 467<br>নাম : কার্তিক হাঁসদা<br>পিতার নাম: মোহন হাঁসদা<br>বাড়ির নং : n0073<br>বয়স : 31 লিঙ্গ : পুরুষ       | RPB1669506<br>ফটো উপলব্ধ       | 468<br>নাম : বৈদ্যনাথ হাঁসদা<br>পিতার নাম: হপন হাঁসদা<br>বাড়ির নং : n0074<br>বয়স : 59 লিঙ্গ : পুরুষ     | WB/39/275/033214<br>ফটো উপলব্ধ |
| 469<br>নাম : দেবু হাঁসদা<br>পিতার নাম: বৈদ্যনাথ হাঁসদা<br>বাড়ির নং : n0074<br>বয়স : 33 লিঙ্গ : পুরুষ     | RPB1562560<br>ফটো উপলব্ধ       | 470<br>নাম : রীনা হাঁসদা<br>স্বামীর নাম: লক্ষীরাম হাঁসদা<br>বাড়ির নং : n0074<br>বয়স : 55 লিঙ্গ : মহিলা    | WB/39/275/033301<br>ফটো উপলব্ধ | 471<br>নাম : সত্যজিৎ হাঁসদা<br>পিতার নাম: লক্ষীরাম হাঁসদা<br>বাড়ির নং : n0074<br>বয়স : 33 লিঙ্গ : পুরুষ | RPB1562412<br>ফটো উপলব্ধ       |
| 472<br>নাম : সমীর হাঁসদা<br>পিতার নাম: সুনীল হাঁসদা<br>বাড়ির নং : এন0066<br>বয়স : 22 লিঙ্গ : পুরুষ       | RPB2381697<br>ফটো উপলব্ধ       | 473<br>নাম : মনিষা হাঁসদা<br>পিতার নাম: লেট অনিল হাঁসদা<br>বাড়ির নং : এন0165<br>বয়স : 26 লিঙ্গ : মহিলা    | RPB2126191<br>ফটো উপলব্ধ       | 474<br>নাম : অমিত হাঁসদা<br>পিতার নাম: সুনীল হাঁসদা<br>বাড়ির নং : এন0066<br>বয়স : 25 লিঙ্গ : পুরুষ      | RPB2126092<br>ফটো উপলব্ধ       |
| 475<br>নাম : সোমা হাঁসদা<br>পিতার নাম: লক্ষীকান্ত হাঁসদা<br>বাড়ির নং : এন0161<br>বয়স : 25 লিঙ্গ : মহিলা  | RPB2126225<br>ফটো উপলব্ধ       | 476<br>নাম : জয়ন্তী হাঁসদা<br>স্বামীর নাম: বৈদ্যনাথ হাঁসদা<br>বাড়ির নং : n0074<br>বয়স : 51 লিঙ্গ : মহিলা | RPB1562453<br>ফটো উপলব্ধ       | 477<br>নাম : বৃন্দা হাঁসদা<br>মায়ের নাম: হীরামণি হাঁসদা<br>বাড়ির নং : এন0168<br>বয়স : 69 লিঙ্গ : মহিলা | RPB2126233<br>ফটো উপলব্ধ       |
| #2 478<br>নাম : চন্দনা টুডু<br>স্বামীর নাম: নারায়ণ টুডু<br>বাড়ির নং : n0208<br>বয়স : 27 লিঙ্গ : মহিলা   | YPW2156198<br>ফটো উপলব্ধ       | 479<br>নাম : সোনালী হাঁসদা<br>স্বামীর নাম: সুদীপ্ত হাঁসদা<br>বাড়ির নং : এন0068<br>বয়স : 24 লিঙ্গ : মহিলা  | RPB2378792<br>ফটো উপলব্ধ       | 480<br>নাম : রূপালী হাঁসদা<br>স্বামীর নাম: দেবু হাঁসদা<br>বাড়ির নং : এন0074<br>বয়স : 25 লিঙ্গ : মহিলা   | RPB2303139<br>ফটো উপলব্ধ       |



|   |                                |  |                                |  |                                |
|---|--------------------------------|--|--------------------------------|--|--------------------------------|
| 481<br>নাম : প্রশান্ত হাঁসদা<br>পিতার নাম: শ্রীকান্ত হাঁসদা<br>বাড়ির নং : এন0133<br>বয়স : 23 লিঙ্গ : পুরুষ  | RPB2303030<br>ফটো উপলব্ধ       | 482<br>নাম : রুমা মান্ডি<br>মায়ের নাম: রেখা মান্ডি<br>বাড়ির নং : এন0066<br>বয়স : 24 লিঙ্গ : মহিলা           | RPB2381853<br>ফটো উপলব্ধ       | 483<br>নাম : মামনি হেমব্রম<br>স্বামীর নাম: লখিন্দর হেমব্রম<br>বাড়ির নং : n0191<br>বয়স : 36 লিঙ্গ : মহিলা   | RPB1251362<br>ফটো উপলব্ধ       |
| 484<br>নাম : মঙ্গল হেমরম<br>পিতার নাম: সুকুল হেমরম<br>বাড়ির নং : n0012<br>বয়স : 33 লিঙ্গ : পুরুষ            | RPB1484641<br>ফটো উপলব্ধ       | 485<br>নাম : সোয়া হেমরম<br>পিতার নাম: শুকুল হেমরম<br>বাড়ির নং : n0012<br>বয়স : 36 লিঙ্গ : পুরুষ             | DWH2864650<br>ফটো উপলব্ধ       | 486<br>নাম : মার্শাল হেমরম<br>পিতার নাম: লক্ষীরাম হেমরম<br>বাড়ির নং : n0012<br>বয়স : 24 লিঙ্গ : পুরুষ      | RPB2235711<br>ফটো উপলব্ধ       |
| 487<br>নাম : শিখা হেমরম<br>স্বামীর নাম: চাঁদ হেমরম<br>বাড়ির নং : এন0048<br>বয়স : 26 লিঙ্গ : মহিলা           | RPB2126266<br>ফটো উপলব্ধ       | 488<br>নাম : আগমনী হেমরম<br>স্বামীর নাম: মুকুল হেমরম<br>বাড়ির নং : n0048<br>বয়স : 34 লিঙ্গ : মহিলা           | RPB1562339<br>ফটো উপলব্ধ       | 489<br>নাম : ফুলমনি হেমব্রম<br>স্বামীর নাম: বিজয় হেমব্রম<br>বাড়ির নং : n0207<br>বয়স : 27 লিঙ্গ : মহিলা    | RPB2051076<br>ফটো উপলব্ধ       |
| 490<br>নাম : চাঁদ হেমরম<br>মায়ের নাম: লক্ষী হেমরম<br>বাড়ির নং : N0048<br>বয়স : 27 লিঙ্গ : পুরুষ            | RPB1955582<br>ফটো উপলব্ধ       | 491<br>নাম : ফুলমনি হেমব্রম<br>স্বামীর নাম: লাল হেমব্রম<br>বাড়ির নং : n0012<br>বয়স : 76 লিঙ্গ : মহিলা        | WB/39/275/033286<br>ফটো উপলব্ধ | 492<br>নাম : দিলীপ হেমব্রম<br>পিতার নাম: লাল হেমব্রম<br>বাড়ির নং : n0012<br>বয়স : 54 লিঙ্গ : পুরুষ         | WB/39/275/033458<br>ফটো উপলব্ধ |
| 493<br>নাম : লক্ষীরাম হেমব্রম<br>পিতার নাম: লাল হেমব্রম<br>বাড়ির নং : n0012<br>বয়স : 50 লিঙ্গ : পুরুষ       | WB/39/275/033153<br>ফটো উপলব্ধ | 494<br>নাম : রুকা হেমব্রম<br>পিতার নাম: শম্ভু হেমব্রম<br>বাড়ির নং : n0103<br>বয়স : 79 লিঙ্গ : পুরুষ          | WB/39/275/033211<br>ফটো উপলব্ধ | 495<br>নাম : বিজয় হেমব্রম<br>পিতার নাম: শুকুল হেমব্রম<br>বাড়ির নং : n0056<br>বয়স : 43 লিঙ্গ : পুরুষ       | DWH2160364<br>ফটো উপলব্ধ       |
| 496<br>নাম : সুমিতা হেমব্রম<br>স্বামীর নাম: খুদ হেমব্রম<br>বাড়ির নং : n0051<br>বয়স : 56 লিঙ্গ : মহিলা       | WB/39/275/033351<br>ফটো উপলব্ধ | 497<br>নাম : মনি হেমব্রম<br>স্বামীর নাম: কার্তিক হেমব্রম<br>বাড়ির নং : n0048<br>বয়স : 35 লিঙ্গ : মহিলা       | RPB1562388<br>ফটো উপলব্ধ       | 498<br>নাম : কার্তিক হেমব্রম<br>পিতার নাম: সোম হেমব্রম<br>বাড়ির নং : n0048<br>বয়স : 38 লিঙ্গ : পুরুষ       | RPB1562362<br>ফটো উপলব্ধ       |
| 499<br>নাম : লক্ষী হেমব্রম<br>স্বামীর নাম: সোম হেমব্রম<br>বাড়ির নং : n0048<br>বয়স : 79 লিঙ্গ : মহিলা        | DWH2702207<br>ফটো উপলব্ধ       | 500<br>নাম : মঙ্গলা হেমব্রম<br>পিতার নাম: বিজয় হেমব্রম<br>বাড়ির নং : n0014<br>বয়স : 43 লিঙ্গ : পুরুষ        | DWH1906189<br>ফটো উপলব্ধ       | 501<br>নাম : বুলটি হেমব্রম<br>স্বামীর নাম: সুনীল হেমব্রম<br>বাড়ির নং : n0014<br>বয়স : 44 লিঙ্গ : মহিলা     | DWH1906163<br>ফটো উপলব্ধ       |
| 502<br>নাম : মুঙ্গলি টুডু<br>স্বামীর নাম: বেদ্যনাথ টুডু<br>বাড়ির নং : n0014<br>বয়স : 50 লিঙ্গ : মহিলা       | DWH2399079<br>ফটো উপলব্ধ       | 503<br>নাম : সন্দ্বরী হেমব্রম<br>স্বামীর নাম: বিজয় হেমব্রম<br>বাড়ির নং : n0014<br>বয়স : 73 লিঙ্গ : মহিলা    | WB/39/275/033981<br>ফটো উপলব্ধ | 504<br>নাম : অঞ্জলী হেমব্রম<br>স্বামীর নাম: দিলীপ হেমব্রম<br>বাড়ির নং : n0012<br>বয়স : 41 লিঙ্গ : মহিলা    | DWH2399087<br>ফটো উপলব্ধ       |
| 505<br>নাম : সোমবারী হেমব্রম<br>স্বামীর নাম: লক্ষীরাম হেমব্রম<br>বাড়ির নং : n0012<br>বয়স : 46 লিঙ্গ : মহিলা | DWH1860857<br>ফটো উপলব্ধ       | 506<br>নাম : বৃন্দা হেমব্রম<br>পিতার নাম: খেদা হেমব্রম<br>বাড়ির নং : n0004<br>বয়স : 50 লিঙ্গ : পুরুষ         | WB/39/275/033256<br>ফটো উপলব্ধ | 507<br>নাম : শুকুরমনি হেমব্রম<br>স্বামীর নাম: বৃন্দা হেমব্রম<br>বাড়ির নং : n0004<br>বয়স : 46 লিঙ্গ : মহিলা | WB/39/275/033271<br>ফটো উপলব্ধ |
| 508<br>নাম : পুতুল সরেন<br>পিতার নাম: খেদা হেমব্রম<br>বাড়ির নং : n0004<br>বয়স : 41 লিঙ্গ : মহিলা            | RPB1231208<br>ফটো উপলব্ধ       | 509<br>নাম : কুমার দেবজিৎ হেমব্রম<br>পিতার নাম: বৃন্দা হেমব্রম<br>বাড়ির নং : n0004<br>বয়স : 24 লিঙ্গ : পুরুষ | RPB2235760<br>ফটো উপলব্ধ       | 510<br>নাম : লখিন্দর হেমব্রম<br>পিতার নাম: বাদল হেমব্রম<br>বাড়ির নং : n0190<br>বয়স : 50 লিঙ্গ : পুরুষ      | RPB2226942<br>ফটো উপলব্ধ       |



|   |            |            |   |            |            |  |            |            |
|---|------------|------------|---|------------|------------|--|------------|------------|
| 511   | RPB2526374 | ফটো উপলব্ধ | 512   | RPB2526382 | ফটো উপলব্ধ | 513  | RPB2526580 | ফটো উপলব্ধ |
| নাম : রাম সাঁতরা<br>পিতার নাম: কাজল সাঁতরা<br>বাড়ির নং : এন0147<br>বয়স : 20 লিঙ্গ : পুরুষ         |            |            | নাম : লক্ষণ সাঁতরা<br>পিতার নাম: কাজল সাঁতরা<br>বাড়ির নং : এন0147<br>বয়স : 20 লিঙ্গ : পুরুষ       |            |            | নাম : গৌরী সাঁতরা<br>পিতার নাম: আদর সাঁতরা<br>বাড়ির নং : এন0147<br>বয়স : 20 লিঙ্গ : মহিলা            |            |            |
| 514   | RPB2529923 | ফটো উপলব্ধ | 515   | RPB2529915 | ফটো উপলব্ধ | #2 516   | UUD2192508 | ফটো উপলব্ধ |
| নাম : পম্পা হাঁসদা<br>মায়ের নাম: মিনতী হাঁসদা<br>বাড়ির নং : এন0165<br>বয়স : 22 লিঙ্গ : মহিলা     |            |            | নাম : অয়ন হাঁসদা<br>মায়ের নাম: মিনতী হাঁসদা<br>বাড়ির নং : এন0165<br>বয়স : 20 লিঙ্গ : পুরুষ      |            |            | নাম : বৈশাখী মালিক সানা<br>স্বামীর নাম: ধীরাজ মালিক<br>বাড়ির নং : এন152<br>বয়স : 24 লিঙ্গ : মহিলা    |            |            |
| 517   | SQT2138550 | ফটো উপলব্ধ | 518   | RPB2046126 | ফটো উপলব্ধ | 519  | RPB2590875 | ফটো উপলব্ধ |
| নাম : মলি মুরমু<br>পিতার নাম: বিশ্বনাথ মুরমু<br>বাড়ির নং : এন0192<br>বয়স : 23 লিঙ্গ : মহিলা       |            |            | নাম : সংকরী টুডু<br>পিতার নাম: ডালিম টুডু<br>বাড়ির নং : এন0073<br>বয়স : 30 লিঙ্গ : মহিলা          |            |            | নাম : কামনা হেমরম<br>পিতার নাম: জগন্নাথ হেমরম<br>বাড়ির নং : এন0130<br>বয়স : 19 লিঙ্গ : মহিলা         |            |            |
| 520   | RPB2606150 | ফটো উপলব্ধ | 521   | RPB2606168 | ফটো উপলব্ধ | 522  | RPB2609972 | ফটো উপলব্ধ |
| নাম : সুদীপা মুরমু<br>পিতার নাম: বাপি মুরমু<br>বাড়ির নং : এন0098<br>বয়স : 20 লিঙ্গ : মহিলা        |            |            | নাম : ইন্দ্রজিৎ বেসরা<br>পিতার নাম: সুশীল বেসরা<br>বাড়ির নং : এন0061<br>বয়স : 19 লিঙ্গ : পুরুষ    |            |            | নাম : সাগরী মুরমু<br>পিতার নাম: গোবিন্দ মুরমু<br>বাড়ির নং : এন0008<br>বয়স : 20 লিঙ্গ : মহিলা         |            |            |
| 523   | RPB2617454 | ফটো উপলব্ধ | 524   | RPB2626083 | ফটো উপলব্ধ | 525  | RPB2626224 | ফটো উপলব্ধ |
| নাম : মনিকা মুরমু<br>পিতার নাম: পরমেশ্বর মুরমু<br>বাড়ির নং : এন0041<br>বয়স : 22 লিঙ্গ : মহিলা     |            |            | নাম : বিধান মুরমু<br>পিতার নাম: সুভাষ মুরমু<br>বাড়ির নং : এন0128<br>বয়স : 21 লিঙ্গ : পুরুষ        |            |            | নাম : কিরন সরেন<br>পিতার নাম: চরন সরেন<br>বাড়ির নং : এন0042<br>বয়স : 19 লিঙ্গ : পুরুষ                |            |            |
| 526   | RPB2626398 | ফটো উপলব্ধ | 527   | RPB2626422 | ফটো উপলব্ধ | 528  | RPB2626695 | ফটো উপলব্ধ |
| নাম : আল্পনা মুরমু<br>পিতার নাম: দিবু মুরমু<br>বাড়ির নং : এন0072<br>বয়স : 25 লিঙ্গ : মহিলা        |            |            | নাম : ললিতা হাঁসদা<br>পিতার নাম: বুধন হাঁসদা<br>বাড়ির নং : এন0055<br>বয়স : 21 লিঙ্গ : মহিলা       |            |            | নাম : দেবাশিস হাঁসদা<br>পিতার নাম: বেদ্যনাথ হাঁসদা<br>বাড়ির নং : এন0074<br>বয়স : 22 লিঙ্গ : পুরুষ    |            |            |
| 529   | RPB2626703 | ফটো উপলব্ধ | 530   | RPB2626711 | ফটো উপলব্ধ | 531  | RPB2626919 | ফটো উপলব্ধ |
| নাম : সুদেব হেমব্রম<br>পিতার নাম: বিজয় হেমব্রম<br>বাড়ির নং : এন0056<br>বয়স : 19 লিঙ্গ : পুরুষ    |            |            | নাম : সগেন সরজম মুরমু<br>পিতার নাম: দুর্গাপদ মুরমু<br>বাড়ির নং : এন0145<br>বয়স : 22 লিঙ্গ : পুরুষ |            |            | নাম : চন্দ্রকান্ত হাঁসদা<br>পিতার নাম: জগন্নাথ হাঁসদা<br>বাড়ির নং : এন0125<br>বয়স : 19 লিঙ্গ : পুরুষ |            |            |
| 532   | RPB2627545 | ফটো উপলব্ধ | 533   | RPB2627800 | ফটো উপলব্ধ |  |            |            |
| নাম : অলোক মান্দি<br>মায়ের নাম: সুকুরমণী মান্দি<br>বাড়ির নং : কালেশ্বর<br>বয়স : 22 লিঙ্গ : পুরুষ |            |            | নাম : ময়না কিস্কু<br>পিতার নাম: সনাতন কিস্কু<br>বাড়ির নং : এন0081<br>বয়স : 21 লিঙ্গ : মহিলা      |            |            |  |            |            |

|  |                  |            |  |                  |            |   |                  |            |
|--|------------------|------------|--|------------------|------------|---|------------------|------------|
| 534  | RPB2051035       | ফটো উপলব্ধ | 535  | RPB1955681       | ফটো উপলব্ধ | 536   | RPB1669670       | ফটো উপলব্ধ |
| নাম : দেবনাথ কিস্কু<br>পিতার নাম: কেনারাম কিস্কু<br>বাড়ির নং : n0203<br>বয়স : 26 লিঙ্গ : পুরুষ                   |                  |            | নাম : সুকুমনি কিস্কু<br>স্বামীর নাম: সুনীল কিস্কু<br>বাড়ির নং : N0130<br>বয়স : 29 লিঙ্গ : মহিলা                  |                  |            | নাম : মেঘনাথ কিস্কু<br>পিতার নাম: কেনারাম কিস্কু<br>বাড়ির নং : n0152<br>বয়স : 30 লিঙ্গ : পুরুষ            |                  |            |
| 537  | WB/39/275/033204 | ফটো উপলব্ধ | 538  | WB/39/275/033505 | ফটো উপলব্ধ | 539   | WB/39/275/033397 | ফটো উপলব্ধ |
| নাম : পুতুল কিস্কু<br>স্বামীর নাম: কেনারাম কিস্কু<br>বাড়ির নং : n0152<br>বয়স : 51 লিঙ্গ : মহিলা                  |                  |            | নাম : কেনারাম কিস্কু<br>পিতার নাম: ফেলারাম কিস্কু<br>বাড়ির নং : n0152<br>বয়স : 56 লিঙ্গ : পুরুষ                  |                  |            | নাম : সুনীল কিস্কু<br>পিতার নাম: পুনর্চন্দ্র কিস্কু<br>বাড়ির নং : n0130<br>বয়স : 59 লিঙ্গ : পুরুষ         |                  |            |
| 540  | DWH1906320       | ফটো উপলব্ধ | 541  | WB/39/275/033210 | ফটো উপলব্ধ | 542   | WB/39/275/033450 | ফটো উপলব্ধ |
| নাম : অনিল কিস্কু<br>পিতার নাম: কঙ্কা কিস্কু<br>বাড়ির নং : n0137<br>বয়স : 47 লিঙ্গ : পুরুষ                       |                  |            | নাম : রাসমনি কিস্কু<br>স্বামীর নাম: ফেলারাম কিস্কু<br>বাড়ির নং : n0150<br>বয়স : 73 লিঙ্গ : মহিলা                 |                  |            | নাম : ফেলারাম কিস্কু<br>পিতার নাম: চুন্সু কিস্কু<br>বাড়ির নং : n0150<br>বয়স : 79 লিঙ্গ : পুরুষ            |                  |            |
| 543  | DWH2864726       | ফটো উপলব্ধ | 544  | DWH0072496       | ফটো উপলব্ধ | 545   | WB/39/275/033319 | ফটো উপলব্ধ |
| নাম : বিমল কিস্কু<br>পিতার নাম: গণ্টু কিস্কু<br>বাড়ির নং : n0149<br>বয়স : 38 লিঙ্গ : পুরুষ                       |                  |            | নাম : গৌরী কিস্কু<br>স্বামীর নাম: গণ্টু কিস্কু<br>বাড়ির নং : n0149<br>বয়স : 63 লিঙ্গ : মহিলা                     |                  |            | নাম : গণ্টু কিস্কু<br>পিতার নাম: ধর্মা কিস্কু<br>বাড়ির নং : n0149<br>বয়স : 69 লিঙ্গ : পুরুষ               |                  |            |
| 546  | DWH1906312       | ফটো উপলব্ধ | 547  | WB/39/275/033302 | ফটো উপলব্ধ | 548   | RPB2303162       | ফটো উপলব্ধ |
| নাম : কলেজ কিস্কু<br>স্বামীর নাম: শঙ্কর কিস্কু<br>বাড়ির নং : n0130<br>বয়স : 47 লিঙ্গ : মহিলা                     |                  |            | নাম : শঙ্কর কিস্কু<br>পিতার নাম: পুনর্চন্দ্র কিস্কু<br>বাড়ির নং : n0130<br>বয়স : 56 লিঙ্গ : পুরুষ                |                  |            | নাম : লায়লা কিস্কু<br>অন্যান্য: অনিল কিস্কু<br>বাড়ির নং : এন0137<br>বয়স : 47 লিঙ্গ : মহিলা               |                  |            |
| 549  | RPB1858539       | ফটো উপলব্ধ | 550  | RPB1231653       | ফটো উপলব্ধ | 551   | KGX2935534       | ফটো উপলব্ধ |
| নাম : মোহর লাল দে<br>পিতার নাম: মদন মোহন দে<br>বাড়ির নং : n0119<br>বয়স : 53 লিঙ্গ : পুরুষ                        |                  |            | নাম : চম্পা ঘোষ (দে)<br>স্বামীর নাম: মোহরলাল দে<br>বাড়ির নং : n0119<br>বয়স : 51 লিঙ্গ : মহিলা                    |                  |            | নাম : রূপা ঘোষ<br>স্বামীর নাম: উদয়চাঁদ ঘোষ<br>বাড়ির নং : n0119<br>বয়স : 41 লিঙ্গ : মহিলা                 |                  |            |
| 552  | DWH2702215       | ফটো উপলব্ধ | 553  | RPB1669704       | ফটো উপলব্ধ | 554   | RPB2381812       | ফটো উপলব্ধ |
| নাম : সন্ধ্যা ঘোষ<br>স্বামীর নাম: বিশ্বনাথ ঘোষ<br>বাড়ির নং : n0119<br>বয়স : 66 লিঙ্গ : মহিলা                     |                  |            | নাম : উদয়চাঁদ ঘোষ<br>পিতার নাম: বিশ্বনাথ ঘোষ<br>বাড়ির নং : n0119<br>বয়স : 52 লিঙ্গ : পুরুষ                      |                  |            | নাম : ঈশান চ্যাটার্জী<br>পিতার নাম: জানকীনাথ চট্টোপাধ্যায়<br>বাড়ির নং : এন0120<br>বয়স : 22 লিঙ্গ : পুরুষ |                  |            |
| 555  | RPB1669753       | ফটো উপলব্ধ | 556  | RPB1562677       | ফটো উপলব্ধ | 557   | WB/39/275/033080 | ফটো উপলব্ধ |
| নাম : মনিমালা চট্টোপাধ্যায়<br>স্বামীর নাম: জানকীনাথ চট্টোপাধ্যায়<br>বাড়ির নং : n0120<br>বয়স : 54 লিঙ্গ : মহিলা |                  |            | নাম : জানকীনাথ চট্টোপাধ্যায়<br>পিতার নাম: ব্রহ্ম পদ চট্টোপাধ্যায়<br>বাড়ির নং : n0120<br>বয়স : 66 লিঙ্গ : পুরুষ |                  |            | নাম : মায়ারানী চাটার্জী<br>স্বামীর নাম: ব্রহ্মপদ চাটার্জী<br>বাড়ির নং : n0120<br>বয়স : 81 লিঙ্গ : মহিলা  |                  |            |
| 558  | WB/39/275/033208 | ফটো উপলব্ধ | 559  | WB/39/275/033421 | ফটো উপলব্ধ | 560   | WB/39/275/033236 | ফটো উপলব্ধ |
| নাম : সুমিতা টুডু<br>স্বামীর নাম: নারায়ন টুডু<br>বাড়ির নং : n0141<br>বয়স : 51 লিঙ্গ : মহিলা                     |                  |            | নাম : নারায়ন টুডু<br>পিতার নাম: নার টুডু<br>বাড়ির নং : n0141<br>বয়স : 54 লিঙ্গ : পুরুষ                          |                  |            | নাম : মালতী টুডু<br>স্বামীর নাম: শ্রীনাথ টুডু<br>বাড়ির নং : n0141<br>বয়স : 56 লিঙ্গ : মহিলা               |                  |            |
| 561  | WB/39/275/033128 | ফটো উপলব্ধ | 562  | RPB2050987       | ফটো উপলব্ধ | 563   | RPB2009991       | ফটো উপলব্ধ |
| নাম : সুখী টুডু<br>স্বামীর নাম: নার টুডু<br>বাড়ির নং : n0141<br>বয়স : 86 লিঙ্গ : মহিলা                           |                  |            | নাম : রাজেশ টুডু<br>পিতার নাম: শ্রীনাথ টুডু<br>বাড়ির নং : n0198<br>বয়স : 26 লিঙ্গ : পুরুষ                        |                  |            | নাম : শিবনাথ টুডু<br>পিতার নাম: রতন টুডু<br>বাড়ির নং : N0162<br>বয়স : 29 লিঙ্গ : পুরুষ                    |                  |            |

|   |  |  |
|---|--|--|
| <p>Q 564</p> <p>নাম : সুরোজ টুডু<br/>পিতার নাম: কানাই টুডু<br/>বাড়ির নং : এন0141<br/>বয়স : 25 লিঙ্গ : পুরুষ</p> <p>RPB2381762</p> <p>ফটো উপলব্ধ</p>       | <p>565</p> <p>নাম : রাকেশ টুডু<br/>পিতার নাম: নারায়ণ টুডু<br/>বাড়ির নং : এন0141<br/>বয়স : 22 লিঙ্গ : পুরুষ</p> <p>RPB2450732</p> <p>ফটো উপলব্ধ</p>                        | <p>566</p> <p>নাম : চম্পা টুডু<br/>পিতার নাম: রতন টুডু<br/>বাড়ির নং : n0201<br/>বয়স : 26 লিঙ্গ : মহিলা</p> <p>RPB2051019</p> <p>ফটো উপলব্ধ</p>             |
| <p>567</p> <p>নাম : সৌগত দত্ত<br/>পিতার নাম: শৈলেন দত্ত<br/>বাড়ির নং : এন00<br/>বয়স : 34 লিঙ্গ : পুরুষ</p> <p>RPB2303089</p> <p>ফটো উপলব্ধ</p>            | <p>568</p> <p>নাম : অঞ্জলি দত্ত<br/>স্বামীর নাম: শৈলেন দত্ত<br/>বাড়ির নং : এন000<br/>বয়স : 54 লিঙ্গ : মহিলা</p> <p>RPB2303071</p> <p>ফটো উপলব্ধ</p>                        | <p>569</p> <p>নাম : শৈলেন দত্ত<br/>পিতার নাম: বগলা দত্ত<br/>বাড়ির নং : এন000<br/>বয়স : 68 লিঙ্গ : পুরুষ</p> <p>LJK0126854</p> <p>ফটো উপলব্ধ</p>            |
| <p>570</p> <p>নাম : শুভজ্যোতি দত্ত<br/>পিতার নাম: শৈলেন দত্ত<br/>বাড়ির নং : এন00<br/>বয়স : 32 লিঙ্গ : পুরুষ</p> <p>WEP1465889</p> <p>ফটো উপলব্ধ</p>       | <p>571</p> <p>নাম : ফনিভূষণ দাস<br/>পিতার নাম: হরিসাদন দাস<br/>বাড়ির নং :<br/>Kuchut.Kaleswar.purbabard<br/>বয়স : 43 লিঙ্গ : পুরুষ</p> <p>DWH2160406</p> <p>ফটো উপলব্ধ</p> | <p>572</p> <p>নাম : সীমান্ত দাস<br/>পিতার নাম: মনিরাম দাস<br/>বাড়ির নং : n0156<br/>বয়স : 31 লিঙ্গ : পুরুষ</p> <p>RPB1562701</p> <p>ফটো উপলব্ধ</p>          |
| <p>573</p> <p>নাম : সরস্বতী দাস<br/>স্বামীর নাম: মনিরাম দাস<br/>বাড়ির নং : n0156<br/>বয়স : 61 লিঙ্গ : মহিলা</p> <p>WB/39/275/033183</p> <p>ফটো উপলব্ধ</p> | <p>574</p> <p>নাম : মনিরাম দাস<br/>পিতার নাম: যুগল দাস<br/>বাড়ির নং : n0156<br/>বয়স : 67 লিঙ্গ : পুরুষ</p> <p>WB/39/275/033312</p> <p>ফটো উপলব্ধ</p>                       | <p>575</p> <p>নাম : কুমা দাস<br/>স্বামীর নাম: ফনিভূষণ দাস<br/>বাড়ির নং : n0118<br/>বয়স : 33 লিঙ্গ : মহিলা</p> <p>RPB1562719</p> <p>ফটো উপলব্ধ</p>          |
| <p>576</p> <p>নাম : ছবি দাস<br/>স্বামীর নাম: হরিসাধন দাস<br/>বাড়ির নং : n0118<br/>বয়স : 61 লিঙ্গ : মহিলা</p> <p>WB/39/275/033641</p> <p>ফটো উপলব্ধ</p>    | <p>577</p> <p>নাম : সুজাতা পাত্র ( ধারা)<br/>স্বামীর নাম: জয়ন্ত ধারা<br/>বাড়ির নং : এন0153<br/>বয়স : 24 লিঙ্গ : মহিলা</p> <p>RPB2450740</p> <p>ফটো উপলব্ধ</p>             | <p>578</p> <p>নাম : সুকান্ত ধাড়া<br/>পিতার নাম: বাসুদেব ধাড়া<br/>বাড়ির নং : n0153<br/>বয়স : 37 লিঙ্গ : পুরুষ</p> <p>RPB1395466</p> <p>ফটো উপলব্ধ</p>     |
| <p>579</p> <p>নাম : রীনা ধারা<br/>স্বামীর নাম: সুকান্ত ধারা<br/>বাড়ির নং : n0153<br/>বয়স : 44 লিঙ্গ : মহিলা</p> <p>RPB1669787</p> <p>ফটো উপলব্ধ</p>       | <p>580</p> <p>নাম : ছট্ট ধারা<br/>পিতার নাম: হারু ধারা<br/>বাড়ির নং : n0153<br/>বয়স : 31 লিঙ্গ : পুরুষ</p> <p>RPB1562651</p> <p>ফটো উপলব্ধ</p>                             | <p>581</p> <p>নাম : অঞ্জলী ধারা<br/>স্বামীর নাম: হারু ধারা<br/>বাড়ির নং : n0153<br/>বয়স : 52 লিঙ্গ : মহিলা</p> <p>DWH2702231</p> <p>ফটো উপলব্ধ</p>         |
| <p>582</p> <p>নাম : হারু ধারা<br/>পিতার নাম: কালীপদ ধারা<br/>বাড়ির নং : n0153<br/>বয়স : 56 লিঙ্গ : পুরুষ</p> <p>WB/39/275/033044</p> <p>ফটো উপলব্ধ</p>    | <p>583</p> <p>নাম : জয়ন্ত ধারা<br/>পিতার নাম: বাসুদেব ধারা<br/>বাড়ির নং : n0153<br/>বয়স : 32 লিঙ্গ : পুরুষ</p> <p>RPB1562594</p> <p>ফটো উপলব্ধ</p>                        | <p>584</p> <p>নাম : যমুনা ধারা<br/>স্বামীর নাম: বাসুদেব ধারা<br/>বাড়ির নং : n0153<br/>বয়স : 59 লিঙ্গ : মহিলা</p> <p>WB/39/275/033087</p> <p>ফটো উপলব্ধ</p> |
| <p>585</p> <p>নাম : শ্রীমান্ত ধারা<br/>পিতার নাম: বাসুদেব ধারা<br/>বাড়ির নং : N0153<br/>বয়স : 28 লিঙ্গ : পুরুষ</p> <p>RPB1955665</p> <p>ফটো উপলব্ধ</p>    | <p>586</p> <p>নাম : অলকা পার্শি<br/>স্বামীর নাম: সুকুমার পার্শি<br/>বাড়ির নং : n0194<br/>বয়স : 53 লিঙ্গ : মহিলা</p> <p>RPB2050946</p> <p>ফটো উপলব্ধ</p>                    | <p>587</p> <p>নাম : সুভাষ হেমরম<br/>পিতার নাম: সুরেন হেমরম<br/>বাড়ির নং : n0154<br/>বয়স : 39 লিঙ্গ : পুরুষ</p> <p>DWH2400117</p> <p>ফটো উপলব্ধ</p>         |
| <p>588</p> <p>নাম : আশালতা পাল<br/>স্বামীর নাম: শ্যামসুন্দর পাল<br/>বাড়ির নং : n0154<br/>বয়স : 46 লিঙ্গ : মহিলা</p> <p>DWH1861335</p> <p>ফটো উপলব্ধ</p>   | <p>589</p> <p>নাম : শ্যামসুন্দর পাল<br/>পিতার নাম: গোবিন্দ পাল<br/>বাড়ির নং : n0154<br/>বয়স : 52 লিঙ্গ : পুরুষ</p> <p>WB/39/275/033471</p> <p>ফটো উপলব্ধ</p>               | <p>590</p> <p>নাম : ফুলমনি হেমরম<br/>স্বামীর নাম: সুভাষ হেমরম<br/>বাড়ির নং : n0154<br/>বয়স : 30 লিঙ্গ : মহিলা</p> <p>RPB1858547</p> <p>ফটো উপলব্ধ</p>      |
| <p>591</p> <p>নাম : পাপিয়া বাগ<br/>স্বামীর নাম: নির্মল বাগ<br/>বাড়ির নং : n0155<br/>বয়স : 33 লিঙ্গ : মহিলা</p> <p>RPB1669795</p> <p>ফটো উপলব্ধ</p>       | <p>592</p> <p>নাম : নির্মল বাগ<br/>পিতার নাম: বাসুদেব বাগ<br/>বাড়ির নং : n0155<br/>বয়স : 38 লিঙ্গ : পুরুষ</p> <p>RPB1669720</p> <p>ফটো উপলব্ধ</p>                          | <p>593</p> <p>নাম : ক্ষ্যান্ত বাগ<br/>স্বামীর নাম: বাসুদেব বাগ<br/>বাড়ির নং : n0155<br/>বয়স : 66 লিঙ্গ : মহিলা</p> <p>RPB2573988</p> <p>ফটো উপলব্ধ</p>     |

|   |                          |  |                                |  |                                |
|---|--------------------------|--|--------------------------------|--|--------------------------------|
| 594<br>নাম : বাসুদেব বাগ<br>পিতার নাম: ফকির বাগ<br>বাড়ির নং : n0155<br>বয়স : 74 লিঙ্গ : পুরুষ                         | RPB2573970<br>ফটো উপলব্ধ | 595<br>নাম : বন্দনা বাস্কে<br>স্বামীর নাম: সুনীল বাস্কে<br>বাড়ির নং : n0157<br>বয়স : 36 লিঙ্গ : মহিলা                    | RPB1231687<br>ফটো উপলব্ধ       | 596<br>নাম : সুনীল বাস্কে<br>পিতার নাম: দুঃখীরাম বাস্কে<br>বাড়ির নং : n0157<br>বয়স : 42 লিঙ্গ : পুরুষ                | DWH2363117<br>ফটো উপলব্ধ       |
| 597<br>নাম : রবীন্দ্রনাথ বাস্কে<br>পিতার নাম: দুঃখীরাম বাস্কে<br>বাড়ির নং : n0157<br>বয়স : 45 লিঙ্গ : পুরুষ           | RPB1562610<br>ফটো উপলব্ধ | 598<br>নাম : লক্ষ্মীচরণ বাস্কে<br>পিতার নাম: দুঃখীরাম বাস্কে<br>বাড়ির নং : n0157<br>বয়স : 51 লিঙ্গ : পুরুষ               | WB/39/275/033555<br>ফটো উপলব্ধ | 599<br>নাম : মুংলী বাস্কে<br>স্বামীর নাম: দুঃখীরাম বাস্কে<br>বাড়ির নং : n0157<br>বয়স : 67 লিঙ্গ : মহিলা              | WB/39/275/033969<br>ফটো উপলব্ধ |
| 600<br>নাম : উর্মিলা সাঁতরা (বাস্কে)<br>স্বামীর নাম: রবীন্দ্রনাথ বাস্কে<br>বাড়ির নং : n0157<br>বয়স : 37 লিঙ্গ : মহিলা | RPB1562602<br>ফটো উপলব্ধ | 601<br>নাম : প্রজাপতি বাস্কে<br>স্বামীর নাম: ভিলু বাস্কে<br>বাড়ির নং : n0157<br>বয়স : 33 লিঙ্গ : মহিলা                   | RPB1562628<br>ফটো উপলব্ধ       | 602<br>নাম : ভিলু বাস্কে<br>পিতার নাম: দুঃখীরাম বাস্কে<br>বাড়ির নং : n0157<br>বয়স : 38 লিঙ্গ : পুরুষ                 | RPB1395441<br>ফটো উপলব্ধ       |
| 603<br>নাম : ঝুমা বাস্কে<br>স্বামীর নাম: লক্ষ্মীচরণ বাস্কে<br>বাড়ির নং : n0157<br>বয়স : 40 লিঙ্গ : মহিলা              | RPB1178763<br>ফটো উপলব্ধ | 604<br>নাম : বিপুল বাস্কে<br>পিতার নাম: মঙ্গল বাস্কে<br>বাড়ির নং : N0164<br>বয়স : 28 লিঙ্গ : পুরুষ                       | RPB2009983<br>ফটো উপলব্ধ       | 605<br>নাম : সঞ্জিত বাস্কে<br>মায়ের নাম: সম্বরী বাস্কে<br>বাড়ির নং : N0167<br>বয়স : 28 লিঙ্গ : পুরুষ                | RPB2009967<br>ফটো উপলব্ধ       |
| 606<br>নাম : সুমেন বেসরা<br>পিতার নাম: গনেশ বেসরা<br>বাড়ির নং : N0166<br>বয়স : 29 লিঙ্গ : পুরুষ                       | RPB2010007<br>ফটো উপলব্ধ | 607<br>নাম : শ্যামলী বেসরা<br>পিতার নাম: বিজয় বেসরা<br>বাড়ির নং : n0202<br>বয়স : 27 লিঙ্গ : মহিলা                       | RPB2051027<br>ফটো উপলব্ধ       | 608<br>নাম : সঞ্জয় ভট্টাচার্য্য<br>পিতার নাম: বাদলচন্দ্র ভট্টাচার্য্য<br>বাড়ির নং : n0144<br>বয়স : 43 লিঙ্গ : পুরুষ | DWH1906353<br>ফটো উপলব্ধ       |
| 609<br>নাম : চাঁপা ভট্টাচার্য্য<br>স্বামীর নাম: বাদলচন্দ্র ভট্টাচার্য্য<br>বাড়ির নং : n0144<br>বয়স : 63 লিঙ্গ : মহিলা | DWH0072884<br>ফটো উপলব্ধ | 610<br>নাম : বাদলচন্দ্র ভট্টাচার্য্য<br>পিতার নাম: ফটিকচন্দ্র ভট্টাচার্য্য<br>বাড়ির নং : n0144<br>বয়স : 69 লিঙ্গ : পুরুষ | WB/39/275/033727<br>ফটো উপলব্ধ | 611<br>নাম : হারাধন ভট্টাচার্য্য<br>পিতার নাম: ফটিকচন্দ্র ভট্টাচার্য্য<br>বাড়ির নং : n0132<br>বয়স : 70 লিঙ্গ : পুরুষ | WB/39/275/033841<br>ফটো উপলব্ধ |
| 612<br>নাম : লক্ষী মূর্মু<br>স্বামীর নাম: মাধব মূর্মু<br>বাড়ির নং : n0145<br>বয়স : 50 লিঙ্গ : মহিলা                   | RPB2148674<br>ফটো উপলব্ধ | 613<br>নাম : স্বপ্না টুডু<br>স্বামীর নাম: জয়সিং মূর্মু<br>বাড়ির নং : n0145<br>বয়স : 31 লিঙ্গ : মহিলা                    | RPB1562693<br>ফটো উপলব্ধ       | 614<br>নাম : মঞ্জু মূর্মু<br>স্বামীর নাম: সুকুমার মূর্মু<br>বাড়ির নং : n0210<br>বয়স : 32 লিঙ্গ : মহিলা               | YWL1452986<br>ফটো উপলব্ধ       |
| 615<br>নাম : মার্শাল মূর্মু<br>পিতার নাম: মাধব মূর্মু<br>বাড়ির নং : n0145<br>বয়স : 33 লিঙ্গ : পুরুষ                   | RPB1395417<br>ফটো উপলব্ধ | 616<br>নাম : জয়সিং মূর্মু<br>পিতার নাম: হরিরাম মূর্মু<br>বাড়ির নং : n0145<br>বয়স : 45 লিঙ্গ : পুরুষ                     | DWH2400109<br>ফটো উপলব্ধ       | 617<br>নাম : নীলিমা মূর্মু<br>স্বামীর নাম: দুর্গাপদ মূর্মু<br>বাড়ির নং : n0145<br>বয়স : 43 লিঙ্গ : মহিলা             | DWH2616407<br>ফটো উপলব্ধ       |
| 618<br>নাম : দুর্গাপদ মূর্মু<br>পিতার নাম: হরিরাম মূর্মু<br>বাড়ির নং : n0145<br>বয়স : 51 লিঙ্গ : পুরুষ                | DWH2616415<br>ফটো উপলব্ধ | 619<br>নাম : সুবোধনী মূর্মু<br>স্বামীর নাম: হরিরাম মূর্মু<br>বাড়ির নং : n0145<br>বয়স : 71 লিঙ্গ : মহিলা                  | DWH2616423<br>ফটো উপলব্ধ       | 620<br>নাম : পূর্ণিমা মূর্মু<br>স্বামীর নাম: জমাদার মূর্মু<br>বাড়ির নং : n0145<br>বয়স : 61 লিঙ্গ : মহিলা             | WB/39/275/033966<br>ফটো উপলব্ধ |
| 621<br>নাম : সাগুন মূর্মু<br>পিতার নাম: জমাদার মূর্মু<br>বাড়ির নং : n0145<br>বয়স : 33 লিঙ্গ : পুরুষ                   | RPB1395425<br>ফটো উপলব্ধ | 622<br>নাম : শ্যামলী মূর্মু<br>স্বামীর নাম: সুভাষ মূর্মু<br>বাড়ির নং : n0128<br>বয়স : 44 লিঙ্গ : মহিলা                   | DWH2160471<br>ফটো উপলব্ধ       | 623<br>নাম : শুকুরমণি মূর্মু<br>পিতার নাম: নিলু মূর্মু<br>বাড়ির নং : n0128<br>বয়স : 38 লিঙ্গ : মহিলা                 | RPB1669779<br>ফটো উপলব্ধ       |

|   |                  |            |   |                  |            |  |                  |            |
|---|------------------|------------|---|------------------|------------|--|------------------|------------|
| 624   | RPB1669746       | ফটো উপলব্ধ | 625   | RPB1178771       | ফটো উপলব্ধ | 626  | RPB1562669       | ফটো উপলব্ধ |
| নাম : সরস্বতী মুরমু<br>স্বামীর নাম: রবি মুরমু<br>বাড়ির নং : n0128<br>বয়স : 36 লিঙ্গ : মহিলা               |                  |            | নাম : শৈলেন মুরমু<br>পিতার নাম: নীলু মুরমু<br>বাড়ির নং : n0128<br>বয়স : 35 লিঙ্গ : পুরুষ              |                  |            | নাম : অঞ্জলী (হেমরম) মুরমু<br>স্বামীর নাম: শৈলেন মুরমু<br>বাড়ির নং : n0128<br>বয়স : 32 লিঙ্গ : মহিলা |                  |            |
| 627   | RPB1178789       | ফটো উপলব্ধ | 628   | DWH2363125       | ফটো উপলব্ধ | 629  | DWH2864676       | ফটো উপলব্ধ |
| নাম : বাসন্তী মান্দি (মুরমু)<br>স্বামীর নাম: চিরঞ্জিত মুরমু<br>বাড়ির নং : n0143<br>বয়স : 35 লিঙ্গ : মহিলা |                  |            | নাম : চিরঞ্জিত মুরমু<br>পিতার নাম: সনাতন মুরমু<br>বাড়ির নং : n0143<br>বয়স : 41 লিঙ্গ : পুরুষ          |                  |            | নাম : আনন্দ মুরমু<br>পিতার নাম: ভীম মুরমু<br>বাড়ির নং : n0136<br>বয়স : 37 লিঙ্গ : পুরুষ              |                  |            |
| 630   | DWH1860436       | ফটো উপলব্ধ | 631   | DWH0073130       | ফটো উপলব্ধ | 632  | WB/39/275/033432 | ফটো উপলব্ধ |
| নাম : সুকুমার মুরমু<br>পিতার নাম: ভীম মুরমু<br>বাড়ির নং : n0136<br>বয়স : 46 লিঙ্গ : পুরুষ                 |                  |            | নাম : সখী মুরমু<br>স্বামীর নাম: ভীম মুরমু<br>বাড়ির নং : n0136<br>বয়স : 66 লিঙ্গ : মহিলা               |                  |            | নাম : সুভাষ মুরমু<br>পিতার নাম: নীলু মুরমু<br>বাড়ির নং : n0128<br>বয়স : 54 লিঙ্গ : পুরুষ             |                  |            |
| 633   | WB/39/275/033326 | ফটো উপলব্ধ | 634   | WB/39/275/033383 | ফটো উপলব্ধ | 635  | DWH1906478       | ফটো উপলব্ধ |
| নাম : কলাবতী মুরমু<br>স্বামীর নাম: সন্তোষ মুরমু<br>বাড়ির নং : n0128<br>বয়স : 51 লিঙ্গ : মহিলা             |                  |            | নাম : সন্তোষ মুরমু<br>পিতার নাম: নীলু মুরমু<br>বাড়ির নং : n0128<br>বয়স : 59 লিঙ্গ : পুরুষ             |                  |            | নাম : রাম মুরমু<br>মায়ের নাম: লক্ষ্মীমনি মুরমু<br>বাড়ির নং : n0128<br>বয়স : 45 লিঙ্গ : পুরুষ        |                  |            |
| 636   | WB/39/275/033156 | ফটো উপলব্ধ | 637   | WB/39/275/033259 | ফটো উপলব্ধ | 638  | RPB1231661       | ফটো উপলব্ধ |
| নাম : লক্ষ্মীমনি মুরমু<br>স্বামীর নাম: নীলু মুরমু<br>বাড়ির নং : n0128<br>বয়স : 76 লিঙ্গ : মহিলা           |                  |            | নাম : অন্ন মল্লভ<br>স্বামীর নাম: কালো মল্লভ<br>বাড়ির নং : n0123<br>বয়স : 79 লিঙ্গ : মহিলা             |                  |            | নাম : খোকন মল্লভ<br>পিতার নাম: বলাই মল্লভ<br>বাড়ির নং : n0123<br>বয়স : 38 লিঙ্গ : পুরুষ              |                  |            |
| 639   | RPB1669712       | ফটো উপলব্ধ | 640   | WB/39/275/033557 | ফটো উপলব্ধ | 641  | RPB1395375       | ফটো উপলব্ধ |
| নাম : পুষ্প মল্লভ<br>স্বামীর নাম: খোকন মল্লভ<br>বাড়ির নং : n0123<br>বয়স : 31 লিঙ্গ : মহিলা                |                  |            | নাম : মহামায়া মল্লভ<br>স্বামীর নাম: ভীম মল্লভ<br>বাড়ির নং : n0129<br>বয়স : 58 লিঙ্গ : মহিলা          |                  |            | নাম : সন্টু মল্লভ<br>পিতার নাম: ভীম মল্লভ<br>বাড়ির নং : n0129<br>বয়স : 34 লিঙ্গ : পুরুষ              |                  |            |
| 642   | RPB1484674       | ফটো উপলব্ধ | 643   | RPB1571728       | ফটো উপলব্ধ | 644  | RPB2050912       | ফটো উপলব্ধ |
| নাম : মন্টু মল্লভ<br>পিতার নাম: ভীম মল্লভ<br>বাড়ির নং : n0129<br>বয়স : 34 লিঙ্গ : পুরুষ                   |                  |            | নাম : কম্পনা ক্ষেত্রপাল<br>পিতার নাম: লক্ষী ক্ষেত্রপাল<br>বাড়ির নং : এন0129<br>বয়স : 33 লিঙ্গ : মহিলা |                  |            | নাম : মিঠু মল্লভ<br>মায়ের নাম: মহামায়া মল্লভ<br>বাড়ির নং : N0129<br>বয়স : 38 লিঙ্গ : মহিলা         |                  |            |
| 645   | RPB1955624       | ফটো উপলব্ধ | 646   | RPB1955632       | ফটো উপলব্ধ | 647  | WB/39/275/027014 | ফটো উপলব্ধ |
| নাম : পুনীমা মল্লভ<br>স্বামীর নাম: মন্টু মল্লভ<br>বাড়ির নং : n0129<br>বয়স : 28 লিঙ্গ : মহিলা              |                  |            | নাম : লক্ষী মাঝি<br>স্বামীর নাম: অরুণ মাঝি<br>বাড়ির নং : n0185<br>বয়স : 54 লিঙ্গ : মহিলা              |                  |            | নাম : অরুণ মাঝি<br>পিতার নাম: নীরাপদ মাঝি<br>বাড়ির নং : n0186<br>বয়স : 53 লিঙ্গ : পুরুষ              |                  |            |
| 648   | RPB2450765       | ফটো উপলব্ধ | 649   | RPB2450831       | ফটো উপলব্ধ | 650  | RPB2450849       | ফটো উপলব্ধ |
| নাম : রাজা কিস্কু<br>পিতার নাম: নারায়ন কিস্কু<br>বাড়ির নং : এন0151<br>বয়স : 21 লিঙ্গ : পুরুষ             |                  |            | নাম : বাপন মালিক<br>পিতার নাম: মানু মালিক<br>বাড়ির নং : এন0126<br>বয়স : 28 লিঙ্গ : পুরুষ              |                  |            | নাম : রাখি মালিক<br>পিতার নাম: মানু মালিক<br>বাড়ির নং : এন0126<br>বয়স : 22 লিঙ্গ : মহিলা             |                  |            |
| 651   | WB/39/275/033558 | ফটো উপলব্ধ | 652   | RPB1395391       | ফটো উপলব্ধ | 653  | DWH1906155       | ফটো উপলব্ধ |
| নাম : সাদর মালিক<br>স্বামীর নাম: সিধু মালিক<br>বাড়ির নং : n0122<br>বয়স : 53 লিঙ্গ : মহিলা                 |                  |            | নাম : বিশ্বজিৎ মালিক<br>পিতার নাম: সিধু মালিক<br>বাড়ির নং : n0122<br>বয়স : 34 লিঙ্গ : পুরুষ           |                  |            | নাম : লক্ষী মালিক<br>স্বামীর নাম: মানু মালিক<br>বাড়ির নং : n0126<br>বয়স : 46 লিঙ্গ : মহিলা           |                  |            |

|  |                  |            |   |                  |            |  |                  |            |
|--|------------------|------------|---|------------------|------------|--|------------------|------------|
| 654  | DWH1962505       | ফটো উপলব্ধ | 655   | DWH1906171       | ফটো উপলব্ধ | 656  | DWH2399145       | ফটো উপলব্ধ |
| নাম : মানু মালিক<br>মায়ের নাম: রাধা মালিক<br>বাড়ির নং : n0126<br>বয়স : 43 লিঙ্গ : পুরুষ                     |                  |            | নাম : কলেজ মালিক<br>মায়ের নাম: রাধা মালিক<br>বাড়ির নং : n0126<br>বয়স : 43 লিঙ্গ : পুরুষ                  |                  |            | নাম : অঞ্জলী মালিক<br>স্বামীর নাম: কলেজ মালিক<br>বাড়ির নং : n0126<br>বয়স : 43 লিঙ্গ : মহিলা                |                  |            |
| 657  | WB/39/275/033262 | ফটো উপলব্ধ | #2 658  | RPB2657708       | ফটো উপলব্ধ | 659  | WB/39/275/033261 | ফটো উপলব্ধ |
| নাম : আরতি মালিক<br>স্বামীর নাম: ভজু মালিক<br>বাড়ির নং : n0135<br>বয়স : 59 লিঙ্গ : মহিলা                     |                  |            | নাম : অজিত মালিক<br>পিতার নাম: দুর্গোধন মালিক<br>বাড়ির নং : n0148<br>বয়স : 60 লিঙ্গ : পুরুষ               |                  |            | নাম : কম্পনা মালিক<br>স্বামীর নাম: অজিত মালিক<br>বাড়ির নং : n0148<br>বয়স : 56 লিঙ্গ : মহিলা                |                  |            |
| 660  | DWH2864668       | ফটো উপলব্ধ | 661   | RPB1669761       | ফটো উপলব্ধ | 662  | RPB1395409       | ফটো উপলব্ধ |
| নাম : বোদন মালিক<br>পিতার নাম: অজিত মালিক<br>বাড়ির নং : n0148<br>বয়স : 36 লিঙ্গ : পুরুষ                      |                  |            | নাম : মঞ্জু মালিক<br>স্বামীর নাম: বোদন মালিক<br>বাড়ির নং : n0148<br>বয়স : 32 লিঙ্গ : মহিলা                |                  |            | নাম : রাজু মালিক<br>পিতার নাম: অজিত মালিক<br>বাড়ির নং : n0148<br>বয়স : 34 লিঙ্গ : পুরুষ                    |                  |            |
| 663  | WB/39/275/033394 | ফটো উপলব্ধ | 664   | WB/39/275/033264 | ফটো উপলব্ধ | 665  | RPB1669696       | ফটো উপলব্ধ |
| নাম : নিদু মালিক<br>পিতার নাম: দুর্গোধন মালিক<br>বাড়ির নং : n0148<br>বয়স : 59 লিঙ্গ : পুরুষ                  |                  |            | নাম : করুণা মালিক<br>স্বামীর নাম: নিদু মালিক<br>বাড়ির নং : n0148<br>বয়স : 55 লিঙ্গ : মহিলা                |                  |            | নাম : শম্পা মালিক<br>স্বামীর নাম: সাধন মালিক<br>বাড়ির নং : n0148<br>বয়স : 31 লিঙ্গ : মহিলা                 |                  |            |
| 666  | RPB1395458       | ফটো উপলব্ধ | 667   | WB/39/275/033587 | ফটো উপলব্ধ | 668  | RPB1562636       | ফটো উপলব্ধ |
| নাম : লাল্টু মালিক<br>পিতার নাম: নিদু মালিক<br>বাড়ির নং : n0148<br>বয়স : 33 লিঙ্গ : পুরুষ                    |                  |            | নাম : অষ্টম মালিক<br>পিতার নাম: দুর্গোধন মালিক<br>বাড়ির নং : n0148<br>বয়স : 51 লিঙ্গ : পুরুষ              |                  |            | নাম : পার্বতী মালিক<br>স্বামীর নাম: অষ্টম মালিক<br>বাড়ির নং : n0148<br>বয়স : 37 লিঙ্গ : মহিলা              |                  |            |
| 669  | RPB2009975       | ফটো উপলব্ধ | 670   | DWH2161370       | ফটো উপলব্ধ | 671  | WB/39/275/033395 | ফটো উপলব্ধ |
| নাম : পূজা মালিক<br>স্বামীর নাম: লাল্টু মালিক<br>বাড়ির নং : N0149<br>বয়স : 28 লিঙ্গ : মহিলা                  |                  |            | নাম : বেলমনি কিস্কু<br>স্বামীর নাম: নারায়ন কিস্কু<br>বাড়ির নং : n0151<br>বয়স : 46 লিঙ্গ : মহিলা          |                  |            | নাম : নারায়ন কিস্কু<br>পিতার নাম: ফেলারাম কিস্কু<br>বাড়ির নং : n0151<br>বয়স : 50 লিঙ্গ : পুরুষ            |                  |            |
| 672  | WB/39/275/033614 | ফটো উপলব্ধ | 673   | JJL2541654       | ফটো উপলব্ধ | 674  | UUD1618271       | ফটো উপলব্ধ |
| নাম : অনিল মালিক<br>পিতার নাম: নারান মালিক<br>বাড়ির নং : n0151<br>বয়স : 78 লিঙ্গ : পুরুষ                     |                  |            | নাম : অঞ্জলি রুইদাস<br>স্বামীর নাম: বাবলু রুইদাস<br>বাড়ির নং : এন00<br>বয়স : 38 লিঙ্গ : মহিলা             |                  |            | নাম : অপর্ণা রায়<br>স্বামীর নাম: দশোরথ রায়<br>বাড়ির নং : এন0239<br>বয়স : 30 লিঙ্গ : মহিলা                |                  |            |
| 675  | WB/39/275/033546 | ফটো উপলব্ধ | 676   | DWH1906056       | ফটো উপলব্ধ | 677  | RPB2576544       | ফটো উপলব্ধ |
| নাম : তাপস রায়<br>পিতার নাম: গৌরী রায়<br>বাড়ির নং : n0121<br>বয়স : 58 লিঙ্গ : পুরুষ                        |                  |            | নাম : পুষ্পাঞ্জলী রায়<br>স্বামীর নাম: তাপস রায়<br>বাড়ির নং : n0121<br>বয়স : 46 লিঙ্গ : মহিলা            |                  |            | নাম : সোহা রায়<br>পিতার নাম: তাপস কুমার রায়<br>বাড়ির নং : শিবপুর<br>বয়স : 21 লিঙ্গ : মহিলা               |                  |            |
| 678  | WB/39/275/033551 | ফটো উপলব্ধ | 679   | WB/39/275/033074 | ফটো উপলব্ধ | 680  | DWH2399194       | ফটো উপলব্ধ |
| নাম : জহর রায়চৌধুরী<br>পিতার নাম: বীরেন্দ্রলাল রায়চৌধুরী<br>বাড়ির নং : n0127<br>বয়স : 55 লিঙ্গ : পুরুষ     |                  |            | নাম : বেবীরানী রায়চৌধুরী<br>স্বামীর নাম: জহর রায়চৌধুরী<br>বাড়ির নং : n0127<br>বয়স : 49 লিঙ্গ : মহিলা    |                  |            | নাম : বিপিন রায়চৌধুরী<br>পিতার নাম: বীরেন্দ্রলাল রায়চৌধুরী<br>বাড়ির নং : n0127<br>বয়স : 53 লিঙ্গ : পুরুষ |                  |            |
| 681  | WB/39/275/033589 | ফটো উপলব্ধ | 682   | RPB0007864       | ফটো উপলব্ধ | 683  | WB/39/275/033071 | ফটো উপলব্ধ |
| নাম : অরবিন্দ রায়চৌধুরী<br>পিতার নাম: বীরেন্দ্রলাল রায়চৌধুরী<br>বাড়ির নং : n0127<br>বয়স : 49 লিঙ্গ : পুরুষ |                  |            | নাম : বাঞ্ছনা রায় চৌধুরী<br>স্বামীর নাম: বিপিন রায় চৌধুরী<br>বাড়ির নং : n0127<br>বয়স : 44 লিঙ্গ : মহিলা |                  |            | নাম : রীনা রায়চৌধুরী<br>স্বামীর নাম: দিলীপ রায়চৌধুরী<br>বাড়ির নং : n0131<br>বয়স : 57 লিঙ্গ : মহিলা       |                  |            |

|     |            |  |            |     |                  |  |            |     |                  |   |            |
|-----|------------|--|------------|-----|------------------|--|------------|-----|------------------|---|------------|
| 684 | DWH1860410 | নাম : অভিজিত রায়চৌধুরী<br>পিতার নাম: দিলীপ রায়চৌধুরী<br>বাড়ির নং : n0131<br>বয়স : 48 লিঙ্গ : পুরুষ         | ফটো উপলব্ধ | 685 | DWH2702256       | নাম : পাপীয়া রায়চৌধুরী<br>স্বামীর নাম: অভিজিত রায়চৌধুরী<br>বাড়ির নং : n0131<br>বয়স : 43 লিঙ্গ : মহিলা | ফটো উপলব্ধ | 686 | RPB1858497       | নাম : শুভদীপ রায় চৌধুরী<br>পিতার নাম: জহর রায় চৌধুরী<br>বাড়ির নং : n0127<br>বয়স : 29 লিঙ্গ : পুরুষ          | ফটো উপলব্ধ |
| 687 | RPB1858521 | নাম : পূর্ণিমা রায় চৌধুরী<br>স্বামীর নাম: অরবিন্দ রায় চৌধুরী<br>বাড়ির নং : n0127<br>বয়স : 33 লিঙ্গ : মহিলা | ফটো উপলব্ধ | 688 | RPB2126282       | নাম : সৌরভ রায় চৌধুরী<br>পিতার নাম: জহর রায় চৌধুরী<br>বাড়ির নং : এন0127<br>বয়স : 25 লিঙ্গ : পুরুষ      | ফটো উপলব্ধ | 689 | RPB1395474       | নাম : অপর্ণা রায়চৌধুরী(সাহা)<br>স্বামীর নাম: বাপ্পা রায়চৌধুরী<br>বাড়ির নং : n0131<br>বয়স : 40 লিঙ্গ : মহিলা | ফটো উপলব্ধ |
| 690 | DWH1860600 | নাম : বাপ্পা রায়চৌধুরী<br>পিতার নাম: দিলীপ রায়চৌধুরী<br>বাড়ির নং : n0131<br>বয়স : 45 লিঙ্গ : পুরুষ         | ফটো উপলব্ধ | 691 | RPB1178813       | নাম : সুফল সর্দার<br>পিতার নাম: ফটিক সর্দার<br>বাড়ির নং : n0158<br>বয়স : 65 লিঙ্গ : পুরুষ                | ফটো উপলব্ধ | 692 | RPB1178821       | নাম : বর্না সর্দার<br>স্বামীর নাম: সুফল সর্দার<br>বাড়ির নং : n0158<br>বয়স : 55 লিঙ্গ : মহিলা                  | ফটো উপলব্ধ |
| 693 | RPB1669662 | নাম : সঞ্জয় সর্দার<br>পিতার নাম: সুফল সর্দার<br>বাড়ির নং : n0158<br>বয়স : 30 লিঙ্গ : পুরুষ                  | ফটো উপলব্ধ | 694 | WB/39/275/033467 | নাম : গনেশ সরেন<br>পিতার নাম: উকিল সরেন<br>বাড়ির নং : n0134<br>বয়স : 63 লিঙ্গ : পুরুষ                    | ফটো উপলব্ধ | 695 | WB/39/275/033318 | নাম : ননী সরেন<br>স্বামীর নাম: গনেশ সরেন<br>বাড়ির নং : n0134<br>বয়স : 55 লিঙ্গ : মহিলা                        | ফটো উপলব্ধ |
| 696 | DWH2702272 | নাম : বৈদ্যনাথ সরেন<br>পিতার নাম: উকিল সরেন<br>বাড়ির নং : n0134<br>বয়স : 56 লিঙ্গ : পুরুষ                    | ফটো উপলব্ধ | 697 | DWH1906205       | নাম : পূর্ণিমা সরেন<br>স্বামীর নাম: বৈদ্যনাথ সরেন<br>বাড়ির নং : n0134<br>বয়স : 46 লিঙ্গ : মহিলা          | ফটো উপলব্ধ | 698 | WB/39/275/033612 | নাম : মোহন সরেন<br>পিতার নাম: শম্ভু সরেন<br>বাড়ির নং : n0140<br>বয়স : 57 লিঙ্গ : পুরুষ                        | ফটো উপলব্ধ |
| 699 | DWH2160521 | নাম : প্রতিমা সরেন<br>স্বামীর নাম: মোহন সরেন<br>বাড়ির নং : n0140<br>বয়স : 53 লিঙ্গ : মহিলা                   | ফটো উপলব্ধ | 700 | DWH2864684       | নাম : জয়ন্ত সরেন<br>পিতার নাম: গনেশ সরেন<br>বাড়ির নং : n0134<br>বয়স : 37 লিঙ্গ : পুরুষ                  | ফটো উপলব্ধ | 701 | RPB1669688       | নাম : সুশান্ত সরেন<br>পিতার নাম: গণেশ সরেন<br>বাড়ির নং : n0134<br>বয়স : 30 লিঙ্গ : পুরুষ                      | ফটো উপলব্ধ |
| 702 | RPB1955673 | নাম : বকুল সাঁতরা<br>স্বামীর নাম: আদর সাঁতরা<br>বাড়ির নং : N0147<br>বয়স : 39 লিঙ্গ : মহিলা                   | ফটো উপলব্ধ | 703 | RPB1858505       | নাম : লতা সাঁতরা<br>পিতার নাম: হরেন চন্দ্র সাঁতরা<br>বাড়ির নং : n0146<br>বয়স : 29 লিঙ্গ : মহিলা          | ফটো উপলব্ধ | 704 | WB/39/275/033184 | নাম : হরেনচন্দ্র সাঁতরা<br>পিতার নাম: কানাই সাঁতরা<br>বাড়ির নং : n0146<br>বয়স : 57 লিঙ্গ : পুরুষ              | ফটো উপলব্ধ |
| 705 | DWH2702280 | নাম : মমতা সাঁতরা<br>স্বামীর নাম: হরেনচন্দ্র সাঁতরা<br>বাড়ির নং : 266<br>বয়স : 52 লিঙ্গ : মহিলা              | ফটো উপলব্ধ | 706 | WB/39/275/033320 | নাম : জবা সাঁতরা<br>স্বামীর নাম: কালাচাঁদ সাঁতরা<br>বাড়ির নং : n0147<br>বয়স : 54 লিঙ্গ : মহিলা           | ফটো উপলব্ধ | 707 | DWH2363133       | নাম : আদর সাঁতরা<br>পিতার নাম: কালাচাঁদ সাঁতরা<br>বাড়ির নং : n0147<br>বয়স : 42 লিঙ্গ : পুরুষ                  | ফটো উপলব্ধ |
| 708 | RPB1231679 | নাম : কাজল সাঁতরা<br>পিতার নাম: কালাচাঁদ সাঁতরা<br>বাড়ির নং : n0147<br>বয়স : 40 লিঙ্গ : পুরুষ                | ফটো উপলব্ধ | 709 | DWH2399210       | নাম : রীনা সাঁতরা<br>স্বামীর নাম: সাগর সাঁতরা<br>বাড়ির নং : n0147<br>বয়স : 41 লিঙ্গ : মহিলা              | ফটো উপলব্ধ | 710 | RPB1395433       | নাম : সুন্দরী হাঁসদা<br>স্বামীর নাম: বাপি হাঁসদা<br>বাড়ির নং : n0133<br>বয়স : 41 লিঙ্গ : মহিলা                | ফটো উপলব্ধ |
| 711 | DWH2864700 | নাম : বৈশাখী হাঁসদা<br>স্বামীর নাম: বাদল হাঁসদা<br>বাড়ির নং : n0139<br>বয়স : 40 লিঙ্গ : মহিলা                | ফটো উপলব্ধ | 712 | WB/39/275/033120 | নাম : জগন্নাথ হাঁসদা<br>পিতার নাম: নারান হাঁসদা<br>বাড়ির নং : n0125<br>বয়স : 53 লিঙ্গ : পুরুষ            | ফটো উপলব্ধ | 713 | DWH2616431       | নাম : কালীদাসী হাঁসদা<br>স্বামীর নাম: জগন্নাথ হাঁসদা<br>বাড়ির নং : n0125<br>বয়স : 39 লিঙ্গ : মহিলা            | ফটো উপলব্ধ |

|   |                  |            |   |                  |            |   |                  |            |
|---|------------------|------------|---|------------------|------------|---|------------------|------------|
| 714   | WB/39/275/033634 | ফটো উপলব্ধ | 715   | RPB1178797       | ফটো উপলব্ধ | 716   | DWH1860428       | ফটো উপলব্ধ |
| নাম : মাধব হাঁসদা<br>পিতার নাম: নারান হাঁসদা<br>বাড়ির নং : n0125<br>বয়স : 51 লিঙ্গ : পুরুষ            |                  |            | নাম : ভারতী হাঁসদা<br>স্বামীর নাম: গোপাল হাঁসদা<br>বাড়ির নং : n0133<br>বয়স : 37 লিঙ্গ : মহিলা     |                  |            | নাম : শ্রীকান্ত হাঁসদা<br>পিতার নাম: গোবরা হাঁসদা<br>বাড়ির নং : n0133<br>বয়স : 44 লিঙ্গ : পুরুষ |                  |            |
| 717   | RPB1178805       | ফটো উপলব্ধ | 718   | DWH2399236       | ফটো উপলব্ধ | 719   | WB/39/275/033323 | ফটো উপলব্ধ |
| নাম : অনিমা হাঁসদা<br>স্বামীর নাম: শ্রীকান্ত হাঁসদা<br>বাড়ির নং : n0133<br>বয়স : 37 লিঙ্গ : মহিলা     |                  |            | নাম : বাপী হাঁসদা<br>পিতার নাম: গোবরা হাঁসদা<br>বাড়ির নং : n0133<br>বয়স : 41 লিঙ্গ : পুরুষ        |                  |            | নাম : হলধর হাঁসদা<br>পিতার নাম: গুরুদাস হাঁসদা<br>বাড়ির নং : n0139<br>বয়স : 76 লিঙ্গ : পুরুষ    |                  |            |
| 720   | DWH1860584       | ফটো উপলব্ধ | 721   | DWH2363141       | ফটো উপলব্ধ | 722   | RPB1669738       | ফটো উপলব্ধ |
| নাম : বাদল হাঁসদা<br>পিতার নাম: হলধর হাঁসদা<br>বাড়ির নং : n0139<br>বয়স : 46 লিঙ্গ : পুরুষ             |                  |            | নাম : নিমাই হাঁসদা<br>পিতার নাম: হলধর হাঁসদা<br>বাড়ির নং : n0139<br>বয়স : 41 লিঙ্গ : পুরুষ        |                  |            | নাম : কাকলী হাঁসদা<br>স্বামীর নাম: নিমাই হাঁসদা<br>বাড়ির নং : n0139<br>বয়স : 32 লিঙ্গ : মহিলা   |                  |            |
| 723   | RPB1844448       | ফটো উপলব্ধ | 724   | WB/39/275/033123 | ফটো উপলব্ধ | 725   | RPB1562727       | ফটো উপলব্ধ |
| নাম : সোনা হাঁসদা<br>পিতার নাম: গুড়াই হাঁসদা<br>বাড়ির নং : n0142<br>বয়স : 73 লিঙ্গ : পুরুষ           |                  |            | নাম : লক্ষ্মীমনি হাঁসদা<br>স্বামীর নাম: সোনা হাঁসদা<br>বাড়ির নং : n0142<br>বয়স : 69 লিঙ্গ : মহিলা |                  |            | নাম : প্রতিমা হাঁসদা<br>স্বামীর নাম: মাধব হাঁসদা<br>বাড়ির নং : n0125<br>বয়স : 32 লিঙ্গ : মহিলা  |                  |            |
| 726   | RPB2450757       | ফটো উপলব্ধ | 727   | RPB2126316       | ফটো উপলব্ধ | 728   | DWH2864718       | ফটো উপলব্ধ |
| নাম : নিশিকান্ত হাঁসদা<br>মায়ের নাম: ভারতী হাঁসদা<br>বাড়ির নং : এন0133<br>বয়স : 21 লিঙ্গ : পুরুষ     |                  |            | নাম : লক্ষ্মী হেমরম<br>স্বামীর নাম: মিলন হেমরম<br>বাড়ির নং : এন0124<br>বয়স : 29 লিঙ্গ : মহিলা     |                  |            | নাম : মিলন হেমরম<br>পিতার নাম: সুরেন হেমরম<br>বাড়ির নং : n0124<br>বয়স : 36 লিঙ্গ : পুরুষ        |                  |            |
| 729   | WB/39/275/033240 | ফটো উপলব্ধ | 730   | RPB2126167       | ফটো উপলব্ধ | 731   | SQT1734409       | ফটো উপলব্ধ |
| নাম : মাতি হেমরম<br>স্বামীর নাম: সুরেন হেমরম<br>বাড়ির নং : n0124<br>বয়স : 58 লিঙ্গ : মহিলা            |                  |            | নাম : নেপালী হেমরম<br>স্বামীর নাম: সোনা হেমরম<br>বাড়ির নং : এন0012<br>বয়স : 27 লিঙ্গ : মহিলা      |                  |            | নাম : মঙ্গলা বাউল<br>স্বামীর নাম: হীরু বাউল<br>বাড়ির নং : এন0148<br>বয়স : 34 লিঙ্গ : মহিলা      |                  |            |
| 732   | RPB2605616       | ফটো উপলব্ধ | 733   | RPB2616449       | ফটো উপলব্ধ | 734   | RPB2625903       | ফটো উপলব্ধ |
| নাম : বুলাটি রুইদাস<br>পিতার নাম: বাবলু রুইদাস<br>বাড়ির নং : এন00<br>বয়স : 19 লিঙ্গ : মহিলা           |                  |            | নাম : কাবেরি মালিক<br>পিতার নাম: কলেজ মালিক<br>বাড়ির নং : এন0126<br>বয়স : 19 লিঙ্গ : মহিলা        |                  |            | নাম : পদ্মা সরেন<br>মায়ের নাম: পানমনি সরেন<br>বাড়ির নং : এন0128<br>বয়স : 21 লিঙ্গ : মহিলা      |                  |            |
| 735   | RPB2626596       | ফটো উপলব্ধ |   |                  |            |   |                  |            |
| নাম : বিক্রম রায়চৌধুরী<br>পিতার নাম: বিপিন রায়চৌধুরী<br>বাড়ির নং : এন0127<br>বয়স : 20 লিঙ্গ : পুরুষ |                  |            |   |                  |            |   |                  |            |



বিধানসভা নির্বাচনক্ষেত্রের নং, নাম : 265-মেমারি  
ভাগ নং, নাম : 3-শিবপুর পশ্চিম রাজবাড়ী আদিবাসী পাড়া

|   |                  |            |   |                  |            |  |                  |            |
|---|------------------|------------|---|------------------|------------|--|------------------|------------|
| 736   | RPB1858562       | ফটো উপলব্ধ | 737   | WB/39/275/033165 | ফটো উপলব্ধ | 738  | WB/39/275/033215 | ফটো উপলব্ধ |
| নাম : মালতী টুডু<br>স্বামীর নাম: অর্জুন টুডু<br>বাড়ির নং : n0162<br>বয়স : 30 লিঙ্গ : মহিলা        |                  |            | নাম : সন্ধ্যা টুডু<br>স্বামীর নাম: পিরু টুডু<br>বাড়ির নং : n0162<br>বয়স : 71 লিঙ্গ : মহিলা                |                  |            | নাম : রতন টুডু<br>পিতার নাম: পিরু টুডু<br>বাড়ির নং : n0162<br>বয়স : 56 লিঙ্গ : পুরুষ               |                  |            |
| 739   | DWH1860493       | ফটো উপলব্ধ | 740   | WB/39/275/033228 | ফটো উপলব্ধ | 741  | RPB1231737       | ফটো উপলব্ধ |
| নাম : পটকলি টুডু<br>স্বামীর নাম: রতন টুডু<br>বাড়ির নং : n0162<br>বয়স : 48 লিঙ্গ : মহিলা           |                  |            | নাম : ভীম টুডু<br>পিতার নাম: পিরু টুডু<br>বাড়ির নং : n0162<br>বয়স : 54 লিঙ্গ : পুরুষ                      |                  |            | নাম : সহ্যারি টুডু (মান্দি)<br>স্বামীর নাম: ভীম টুডু<br>বাড়ির নং : n0162<br>বয়স : 36 লিঙ্গ : মহিলা |                  |            |
| 742   | DWH2363174       | ফটো উপলব্ধ | 743   | RPB1669852       | ফটো উপলব্ধ | 744  | RPB1669845       | ফটো উপলব্ধ |
| নাম : অর্জুন টুডু<br>পিতার নাম: পিরু টুডু<br>বাড়ির নং : n0162<br>বয়স : 42 লিঙ্গ : পুরুষ           |                  |            | নাম : সুমিতা টুডু<br>স্বামীর নাম: বিশ্বনাথ টুডু<br>বাড়ির নং : n0162<br>বয়স : 30 লিঙ্গ : মহিলা             |                  |            | নাম : দুলাল টুডু<br>পিতার নাম: পিরু টুডু<br>বাড়ির নং : n0162<br>বয়স : 31 লিঙ্গ : পুরুষ             |                  |            |
| 745   | RPB1845957       | ফটো উপলব্ধ | 746   | WB/39/275/033100 | ফটো উপলব্ধ | 747  | RPB1562735       | ফটো উপলব্ধ |
| নাম : সোমনাথ বাক্কে<br>পিতার নাম: মঙ্গল বাক্কে<br>বাড়ির নং : n0164<br>বয়স : 30 লিঙ্গ : পুরুষ      |                  |            | নাম : সহস্রী বাক্কে<br>স্বামীর নাম: ঈশ্বর বাক্কে<br>বাড়ির নং : n0167<br>বয়স : 54 লিঙ্গ : মহিলা            |                  |            | নাম : রনজিৎ বাসকে<br>পিতার নাম: ঈশ্বর বাসকে<br>বাড়ির নং : n0167<br>বয়স : 33 লিঙ্গ : পুরুষ          |                  |            |
| 748   | WB/39/275/033193 | ফটো উপলব্ধ | 749   | WB/39/275/033105 | ফটো উপলব্ধ | 750  | RPB1231778       | ফটো উপলব্ধ |
| নাম : নিমাই বাক্কে<br>পিতার নাম: ফকির বাক্কে<br>বাড়ির নং : n0164<br>বয়স : 61 লিঙ্গ : পুরুষ        |                  |            | নাম : কল্পনা বাক্কে<br>স্বামীর নাম: নিমাই বাক্কে<br>বাড়ির নং : n0164<br>বয়স : 55 লিঙ্গ : মহিলা            |                  |            | নাম : বিজয় বাক্কে<br>পিতার নাম: নিমাই বাক্কে<br>বাড়ির নং : n0164<br>বয়স : 35 লিঙ্গ : পুরুষ        |                  |            |
| 751   | WB/39/275/033234 | ফটো উপলব্ধ | 752   | WB/39/275/033108 | ফটো উপলব্ধ | 753  | RPB1858554       | ফটো উপলব্ধ |
| নাম : মঙ্গল বাক্কে<br>পিতার নাম: ফকির বাক্কে<br>বাড়ির নং : n0164<br>বয়স : 58 লিঙ্গ : পুরুষ        |                  |            | নাম : বেলমণি বাক্কে<br>স্বামীর নাম: মঙ্গল বাক্কে<br>বাড়ির নং : n0164<br>বয়স : 52 লিঙ্গ : মহিলা            |                  |            | নাম : চিরঞ্জিৎ বেসরা<br>পিতার নাম: গনেশ বেসরা<br>বাড়ির নং : n0166<br>বয়স : 30 লিঙ্গ : পুরুষ        |                  |            |
| 754   | WB/39/275/033035 | ফটো উপলব্ধ | 755   | RPB1231786       | ফটো উপলব্ধ | 756  | RPB1858570       | ফটো উপলব্ধ |
| নাম : যমুনা বেসড়া<br>স্বামীর নাম: গনেশ বেসড়া<br>বাড়ির নং : n0166<br>বয়স : 57 লিঙ্গ : মহিলা      |                  |            | নাম : প্রসেনজিৎ বেসরা<br>পিতার নাম: গনেশ বেসরা<br>বাড়ির নং : n0166<br>বয়স : 35 লিঙ্গ : পুরুষ              |                  |            | নাম : বদন মান্দি<br>পিতার নাম: রামজিৎ মান্দি<br>বাড়ির নং : n0160<br>বয়স : 29 লিঙ্গ : পুরুষ         |                  |            |
| 757   | DWH2399376       | ফটো উপলব্ধ | 758   | DWH2399384       | ফটো উপলব্ধ | 759  | RPB1228113       | ফটো উপলব্ধ |
| নাম : রামজিত মান্দি<br>পিতার নাম: মসো মান্দি<br>বাড়ির নং : n0160<br>বয়স : 68 লিঙ্গ : পুরুষ        |                  |            | নাম : ময়না মান্দি<br>স্বামীর নাম: রামজিত মান্দি<br>বাড়ির নং : n0160<br>বয়স : 61 লিঙ্গ : মহিলা            |                  |            | নাম : রুপো মান্দি<br>পিতার নাম: রামজিত মান্দি<br>বাড়ির নং : n0160<br>বয়স : 37 লিঙ্গ : পুরুষ        |                  |            |
| 760   | RPB1778802       | ফটো উপলব্ধ | 761   | RPB2226934       | ফটো উপলব্ধ | 762  | RPB1858588       | ফটো উপলব্ধ |
| নাম : শ্রীমন্ত সরেন<br>পিতার নাম: বৈদ্যনাথ সরেন<br>বাড়ির নং : n0169<br>বয়স : 30 লিঙ্গ : পুরুষ     |                  |            | নাম : পটকড়ি সরেন<br>স্বামীর নাম: বৈদ্যনাথ সরেন<br>বাড়ির নং : n0169<br>বয়স : 60 লিঙ্গ : মহিলা             |                  |            | নাম : মনিকা হাঁসদা<br>স্বামীর নাম: কৃষ্ণ হাঁসদা<br>বাড়ির নং : n0168<br>বয়স : 38 লিঙ্গ : মহিলা      |                  |            |
| 763   | WB/39/275/033485 | ফটো উপলব্ধ | 764   | WB/39/275/369642 | ফটো উপলব্ধ | 765  | RPB1562743       | ফটো উপলব্ধ |
| নাম : লক্ষ্মীকান্ত হাঁসদা<br>পিতার নাম: নবীন হাঁসদা<br>বাড়ির নং : n0161<br>বয়স : 61 লিঙ্গ : পুরুষ |                  |            | নাম : অনিতা টুডু হাঁসদা<br>স্বামীর নাম: লক্ষ্মীকান্ত হাঁসদা<br>বাড়ির নং : n0161<br>বয়স : 48 লিঙ্গ : মহিলা |                  |            | নাম : রজত হাঁসদা<br>পিতার নাম: লক্ষ্মীকান্ত হাঁসদা<br>বাড়ির নং : n0161<br>বয়স : 32 লিঙ্গ : পুরুষ   |                  |            |



|   |                  |            |   |                  |            |   |                  |            |
|---|------------------|------------|---|------------------|------------|---|------------------|------------|
| 766<br>নাম : পূর্ণিমা হাঁসদা<br>স্বামীর নাম: সোম হাঁসদা<br>বাড়ির নং : n0165<br>বয়স : 73 লিঙ্গ : মহিলা | WB/39/275/033023 | ফটো উপলব্ধ | 767<br>নাম : শৈলেন হাঁসদা<br>পিতার নাম: সোম হাঁসদা<br>বাড়ির নং : n0165<br>বয়স : 56 লিঙ্গ : পুরুষ        | WB/39/275/033219 | ফটো উপলব্ধ | 768<br>নাম : মুংলী হাঁসদা (মান্ডি)<br>স্বামীর নাম: শৈলেন হাঁসদা<br>বাড়ির নং : n0165<br>বয়স : 40 লিঙ্গ : মহিলা   | RPB1669829       | ফটো উপলব্ধ |
| 769<br>নাম : আনন্দ হাঁসদা<br>পিতার নাম: সোম হাঁসদা<br>বাড়ির নং : n0165<br>বয়স : 53 লিঙ্গ : পুরুষ      | WB/39/275/033223 | ফটো উপলব্ধ | 770<br>নাম : রাসমনি হাঁসদা<br>স্বামীর নাম: আনন্দ হাঁসদা<br>বাড়ির নং : n0165<br>বয়স : 36 লিঙ্গ : মহিলা   | RPB0008557       | ফটো উপলব্ধ | 771<br>নাম : মিনতী হাঁসদা<br>স্বামীর নাম: অনিল হাঁসদা<br>বাড়ির নং : n0165<br>বয়স : 48 লিঙ্গ : মহিলা             | DWH1860501       | ফটো উপলব্ধ |
| 772<br>নাম : কদম হাঁসদা<br>স্বামীর নাম: শুকুল হাঁসদা<br>বাড়ির নং : n0168<br>বয়স : 73 লিঙ্গ : মহিলা    | WB/39/275/033007 | ফটো উপলব্ধ | 773<br>নাম : কৃষ্ণ হাঁসদা<br>পিতার নাম: শুকুল হাঁসদা<br>বাড়ির নং : n0168<br>বয়স : 41 লিঙ্গ : পুরুষ      | DWH2616456       | ফটো উপলব্ধ | 774<br>নাম : সুকচাঁদ হাঁসদা<br>পিতার নাম: শুকুল হাঁসদা<br>বাড়ির নং : n0168<br>বয়স : 36 লিঙ্গ : পুরুষ            | RPB1231794       | ফটো উপলব্ধ |
| 775<br>নাম : রাম হাঁসদা<br>পিতার নাম: গুরুদাস হাঁসদা<br>বাড়ির নং : n0168<br>বয়স : 57 লিঙ্গ : পুরুষ    | WB/39/275/033222 | ফটো উপলব্ধ | 776<br>নাম : সম্বরী হাঁসদা<br>স্বামীর নাম: রাম হাঁসদা<br>বাড়ির নং : n0168<br>বয়স : 52 লিঙ্গ : মহিলা     | WB/39/275/033015 | ফটো উপলব্ধ | 777<br>নাম : টুসু হাঁসদা(মুর্মু)<br>স্বামীর নাম: শিব হাঁসদা<br>বাড়ির নং : n0168<br>বয়স : 37 লিঙ্গ : মহিলা       | RPB1395524       | ফটো উপলব্ধ |
| 778<br>নাম : অমিত হাঁসদা<br>পিতার নাম: শুকো হাঁসদা<br>বাড়ির নং : n0163<br>বয়স : 35 লিঙ্গ : পুরুষ      | RPB1231745       | ফটো উপলব্ধ | 779<br>নাম : সবে হাঁসদা<br>পিতার নাম: মঞ্জুর হাঁসদা<br>বাড়ির নং : n0163<br>বয়স : 69 লিঙ্গ : পুরুষ       | WB/39/275/033562 | ফটো উপলব্ধ | 780<br>নাম : ফুলমনি হাঁসদা<br>স্বামীর নাম: সবে হাঁসদা<br>বাড়ির নং : n0163<br>বয়স : 63 লিঙ্গ : মহিলা             | WB/39/275/033093 | ফটো উপলব্ধ |
| 781<br>নাম : নির্মল হাঁসদা<br>পিতার নাম: সবে হাঁসদা<br>বাড়ির নং : n0163<br>বয়স : 41 লিঙ্গ : পুরুষ     | DWH2616464       | ফটো উপলব্ধ | #2 782<br>নাম : অমর হাঁসদা<br>পিতার নাম: সবে হাঁসদা<br>বাড়ির নং : n0163<br>বয়স : 42 লিঙ্গ : পুরুষ       | RPB1395516       | ফটো উপলব্ধ | 783<br>নাম : গিরীনি হাঁসদা (টুডু)<br>স্বামীর নাম: অমর হাঁসদা<br>বাড়ির নং : n0163<br>বয়স : 29 লিঙ্গ : মহিলা      | RPB1778810       | ফটো উপলব্ধ |
| 784<br>নাম : শুকো হাঁসদা<br>পিতার নাম: মঞ্জুর হাঁসদা<br>বাড়ির নং : n0163<br>বয়স : 64 লিঙ্গ : পুরুষ    | WB/39/275/033495 | ফটো উপলব্ধ | #2 785<br>নাম : কম্পনা হাঁসদা<br>স্বামীর নাম: শুকো হাঁসদা<br>বাড়ির নং : n0163<br>বয়স : 52 লিঙ্গ : মহিলা | RPB2657716       | ফটো উপলব্ধ | 786<br>নাম : প্রবীর হাঁসদা<br>পিতার নাম: শুকো হাঁসদা<br>বাড়ির নং : n0163<br>বয়স : 32 লিঙ্গ : পুরুষ              | RPB1669811       | ফটো উপলব্ধ |
| #2 787<br>নাম : সুনো হাঁসদা<br>পিতার নাম: মঞ্জুর হাঁসদা<br>বাড়ির নং : n0163<br>বয়স : 51 লিঙ্গ : পুরুষ | DWH2702348       | ফটো উপলব্ধ | #2 788<br>নাম : সম্বরী হাঁসদা<br>স্বামীর নাম: সুনো হাঁসদা<br>বাড়ির নং : n0163<br>বয়স : 49 লিঙ্গ : মহিলা | RPB2657724       | ফটো উপলব্ধ | 789<br>নাম : সুনিতা হাঁসদা(মান্ডি)<br>স্বামীর নাম: কাশিনাথ হাঁসদা<br>বাড়ির নং : n0163<br>বয়স : 34 লিঙ্গ : মহিলা | RPB1395532       | ফটো উপলব্ধ |
| 790<br>নাম : সুমিতা মুর্মু<br>পিতার নাম: বীরসিং মুর্মু<br>বাড়ির নং : এন0160<br>বয়স : 36 লিঙ্গ : মহিলা | RPB2605483       | ফটো উপলব্ধ | 791<br>নাম : বৈশাখী মান্ডি<br>পিতার নাম: কালীপদ মান্ডি<br>বাড়ির নং : এন0163<br>বয়স : 25 লিঙ্গ : মহিলা   | RPB2607679       | ফটো উপলব্ধ | 792<br>নাম : শম্পা হাঁসদা<br>পিতার নাম: আনন্দ হাঁসদা<br>বাড়ির নং : এন0165<br>বয়স : 19 লিঙ্গ : মহিলা             | RPB2616423       | ফটো উপলব্ধ |
| 793<br>নাম : নীলমনি মুর্মু<br>পিতার নাম: হেঁকিম মুর্মু<br>বাড়ির নং : এন0168<br>বয়স : 25 লিঙ্গ : মহিলা | RPB2626232       | ফটো উপলব্ধ | 794<br>নাম : সুব্রত হাঁসদা<br>মায়ের নাম: টুসু হাঁসদা<br>বাড়ির নং : কালেশ্বর<br>বয়স : 19 লিঙ্গ : পুরুষ  | RPB2639904       | ফটো উপলব্ধ |   |                  |            |





|   |   |            |
|---|---|------------|
| 795   | 1 | RPB2651321 |
| নাম : রুমা বাস্কে<br>পিতার নাম: রবি বাস্কে<br>বাড়ির নং : এন0130<br>বয়স : 23 লিঙ্গ : মহিলা |   |            |
| ফটো উপলব্ধ  |   |            |

|   |   |            |
|---|---|------------|
| 796   | 1 | RPB2652758 |
| নাম : সন্দীপ হেমরম<br>পিতার নাম: লখিন্দর হেমরম<br>বাড়ির নং : এন0190<br>বয়স : 18 লিঙ্গ : পুরুষ |   |            |
| ফটো উপলব্ধ  |   |            |

|  |   |            |
|--|---|------------|
| 797  | 1 | RPB2652931 |
| নাম : অনুশ্রী দাস<br>পিতার নাম: গৌরাজ দাস<br>বাড়ির নং : এন0022<br>বয়স : 18 লিঙ্গ : মহিলা |   |            |
| ফটো উপলব্ধ   |   |            |

|   |   |            |
|---|---|------------|
| 798   | 2 | RPB2653806 |
| নাম : সোমেন কিস্কু<br>পিতার নাম: অনিল কিস্কু<br>বাড়ির নং : এন0137<br>বয়স : 26 লিঙ্গ : পুরুষ |   |            |
| ফটো উপলব্ধ  |   |            |

|   |   |            |
|---|---|------------|
| 799   | 2 | RPB2653848 |
| নাম : সারজম পোহা মুরমু<br>পিতার নাম: দুর্গা পদ মুরমু<br>বাড়ির নং : এন0145<br>বয়স : 18 লিঙ্গ : পুরুষ |   |            |
| ফটো উপলব্ধ  |   |            |

|  |   |            |
|--|---|------------|
| 800  | 1 | RPB2654671 |
| নাম : রৌনক দাস<br>পিতার নাম: গৌতম দাস<br>বাড়ির নং : এন0022<br>বয়স : 19 লিঙ্গ : পুরুষ |   |            |
| ফটো উপলব্ধ   |   |            |

|  |   |            |
|--|---|------------|
| 801  | 2 | RPB2655777 |
| নাম : সুমন সাঁতরা<br>পিতার নাম: সাগর সাঁতরা<br>বাড়ির নং : এন0147<br>বয়স : 21 লিঙ্গ : পুরুষ |   |            |
| ফটো উপলব্ধ   |   |            |

|  |   |            |
|--|---|------------|
| 802  | 2 | RPB2657641 |
| নাম : অঞ্জলি ফেত্রপাল<br>স্বামীর নাম: ভৈরব ফেত্রপাল<br>বাড়ির নং : এন0129<br>বয়স : 42 লিঙ্গ : মহিলা |   |            |
| ফটো উপলব্ধ   |   |            |

|   |   |            |
|---|---|------------|
| 803   | 2 | RPB2657633 |
| নাম : ভৈরব ফেত্রপাল<br>পিতার নাম: রাম ফেত্রপাল<br>বাড়ির নং : এন0129<br>বয়স : 45 লিঙ্গ : পুরুষ |   |            |
| ফটো উপলব্ধ  |   |            |

নির্বাচক সংখ্যার সারসংক্ষেপ :

A) নির্বাচকের সংখ্যা :

|  | নির্বাচক তালিকার প্রকৃতি  | নির্বাচক তালিকার পরিচিতি : | নির্বাচকের সংখ্যা :   |       |              |     |
|--|---|----------------------------|---|-------|--------------|-----|
|  |   |                            | পুরুষ   | মহিলা | তৃতীয় লিঙ্গ | মোট |
| I  | মূল তালিকা  | মূল তালিকা                 | বিশেষ নিবিড় সংশোধন ২০২৬ এর চূড়ান্ত ভোটার তালিকার সহিত 09-04-2026 তারিখ অবধি সংশোধিত নির্বাচক তালিকা |       |              |     |
| II                                       | 1- সংযোজন তালিকা  | সংযোজনী 1                  | বিশেষ সংক্ষিপ্ত সংশোধন 2026   |       |              |     |
|  |   | সংযোজনী 2                  | ধারাবাহিক সংশোধন 2026   |       |              |     |
|  |   | মোট                        | 0   | 3     | 0            | 9   |
| III                                      | 2- বিয়োজন তালিকা   | সংযোজনী 1                  | বিশেষ সংক্ষিপ্ত সংশোধন 2026   |       |              |     |
|  |   | সংযোজনী 2                  | ধারাবাহিক সংশোধন 2026   |       |              |     |
|  |   | মোট                        | 3   | 1     | 0            | 4   |
| IV                                       | 'লিঙ্গ ক্ষেত্রের' পরিবর্তনের কারণে পার্থক্য                       |                            | 0   | 0     | 0            | 0   |
| V  | বিচারপ্রক্রিয়ার অধীনস্থ  |                            | 0   | 0     | 0            | 0   |
| VI                                       | বিচার বিভাগীয় আধিকারিক কর্তৃক বিচারপূর্বক নিষ্পত্তির পর বিয়োজিত |                            | 2   | 1     | 0            | 3   |
| নির্বাচকের মোট সংখ্যা (I+II-III+IV-V-VI) |   |                            | 391   | 405   | 0            | 796 |

B) ক্রটি সংশোধনের সংখ্যা :

| নির্বাচক তালিকার প্রকৃতি | নির্বাচক তালিকার পরিচিতি :  | ক্রটি সংশোধনের সংখ্যা : |
|--------------------------|-----------------------------|-------------------------|
| সংযোজনী 1                | বিশেষ সংক্ষিপ্ত সংশোধন 2026 | 0                       |
| সংযোজনী 2                | ধারাবাহিক সংশোধন 2026       | 14                      |
|                          | মোট                         | 14                      |

নির্বাচক নিবন্ধন আধিকারিকের স্বাক্ষর

E-মৃত, S-স্থানান্তরিত, R-একাধিকবার অন্তর্ভুক্ত, M-নিখোঁজ, Q-যোগ্য নহে