



## নির্বাচক তালিকা 2026 S25 পশ্চিমবঙ্গ

বিধানসভা নির্বাচনক্ষেত্রের নং, নাম ও সংরক্ষণের স্থিতি : 265 - মেমারি (সাধারণ)		অংশ নং : 25																			
বিধানসভা নির্বাচনক্ষেত্রটি যে লোকসভা নির্বাচনক্ষেত্রের / ক্ষেত্রসমূহের অন্তর্ভুক্ত তার নং, নাম ও সংরক্ষণ স্থিতি : 38 - বর্ধমান পূর্ব (তপশীলি জাতি)																					
1. সংশোধনের পূর্ণ বিবরণ																					
সংশোধনের বৎসর :	2026	নির্বাচক তালিকার পরিচিতি : বিশেষ নিবিড় সংশোধন ২০২৬ এর চূড়ান্ত ভোটার তালিকার সহিত 09-04-2026 তারিখ অবধি সংশোধিত নির্বাচক তালিকা																			
ভিত্তি তারিখ :	01-01-2026																				
সংশোধনের প্রকৃতি :	ধারাবাহিক সংশোধন 2026																				
প্রকাশনার তারিখ :	09-04-2026																				
2. অংশ ও নির্বাচনী এলাকার পূর্ণ বিবরণ :																					
অংশের ভাগ নং ও নাম :																					
1-ছোট মশাগড়িয়া		<table style="width: 100%; border-collapse: collapse;"> <tr> <td style="width: 50%;">প্রধান শহর/গ্রাম</td> <td style="width: 50%;">: মশাগড়িয়া</td> </tr> <tr> <td>ওয়ার্ড</td> <td>:</td> </tr> <tr> <td>থানা</td> <td>: মেমারী</td> </tr> <tr> <td>গ্রাম পঞ্চায়েত</td> <td>: কুচুট</td> </tr> <tr> <td>ব্লক</td> <td>: মেমারী-2</td> </tr> <tr> <td>মহকুমা</td> <td>: বর্ধমান সদর (দক্ষিণ)</td> </tr> <tr> <td>জেলা</td> <td>: পূর্ব বর্ধমান</td> </tr> <tr> <td>পিন</td> <td>: 713151</td> </tr> </table>				প্রধান শহর/গ্রাম	: মশাগড়িয়া	ওয়ার্ড	:	থানা	: মেমারী	গ্রাম পঞ্চায়েত	: কুচুট	ব্লক	: মেমারী-2	মহকুমা	: বর্ধমান সদর (দক্ষিণ)	জেলা	: পূর্ব বর্ধমান	পিন	: 713151
প্রধান শহর/গ্রাম	: মশাগড়িয়া																				
ওয়ার্ড	:																				
থানা	: মেমারী																				
গ্রাম পঞ্চায়েত	: কুচুট																				
ব্লক	: মেমারী-2																				
মহকুমা	: বর্ধমান সদর (দক্ষিণ)																				
জেলা	: পূর্ব বর্ধমান																				
পিন	: 713151																				
3. ভোট গ্রহন কেন্দ্রের পূর্ণ বিবরণ :																					
ভোট গ্রহন কেন্দ্রের নং, নাম :		ভোট গ্রহন কেন্দ্রের শ্রেণী :		গ্রামীণ																	
25 - ছোটমশাগড়িয়া এফ.পি স্কুল		এই অংশে সহায়ক ভোটগ্রহন কেন্দ্রের সংখ্যা		0																	
ভোট গ্রহন কেন্দ্রের ঠিকানা :		:																			
ছোটমশাগড়িয়া এফ.পি স্কুল, রুম-১, ছোটমশাগড়িয়া																					
4. নির্বাচকের সংখ্যা :																					
প্রথম ক্রমিক নং	শেষ ক্রমিক নং	মোট সংখ্যা																			
		পুরুষ	মহিলা	তৃতীয় লিঙ্গ	মোট																
1	486	231	238	0	469																

নির্বাচক নিবন্ধন আধিকারিকের স্বাক্ষর

### Nazri Naksha

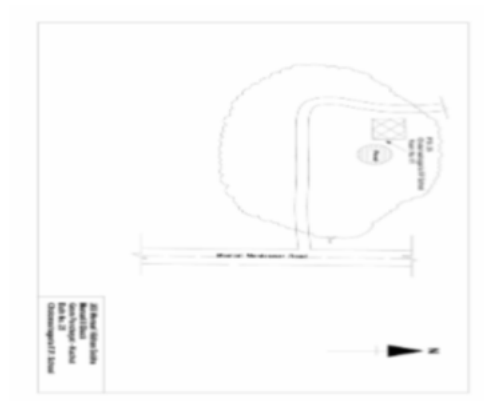

### Google Map View

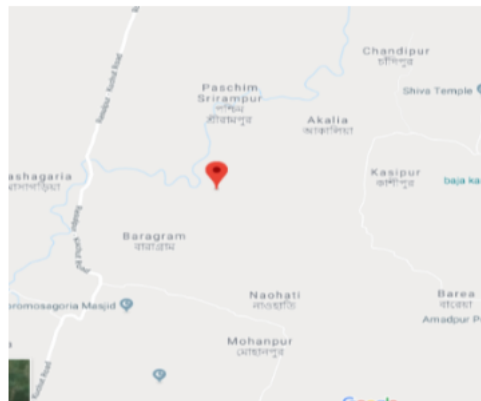

### Polling Station Building Front View



### Polling Station Front View



### Cad View



### Key MAP View

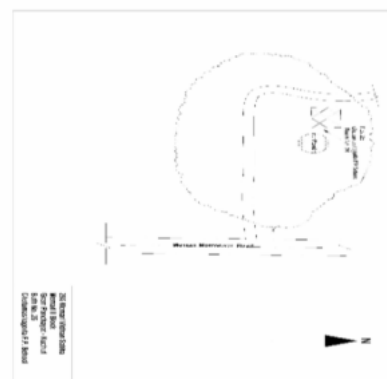



1 নাম : রানি বেগম স্বামীর নাম: সাবির আনসারী বাড়ির নং : n0019 বয়স : 35 লিঙ্গ : মহিলা	RPB1676642 ফটো উপলব্ধ	2 নাম : অরগেজা বেগম স্বামীর নাম: সেখ ফিরোজ আলি বাড়ির নং : n0088 বয়স : 37 লিঙ্গ : মহিলা	RPB1782846 ফটো উপলব্ধ	3 নাম : মবিনা বিবি স্বামীর নাম: সেখ আখতার আলি বাড়ির নং : n0087 বয়স : 43 লিঙ্গ : মহিলা	RPB1782820 ফটো উপলব্ধ
4 নাম : সেখ সাবির পিতার নাম: সেখ সাহেরা বাড়ির নং : n0083 বয়স : 29 লিঙ্গ : পুরুষ	RPB1782796 ফটো উপলব্ধ	5 নাম : সুলতানা পারভিন পিতার নাম: সেখ কোরবান আলি বাড়ির নং : এন0060 বয়স : 25 লিঙ্গ : মহিলা	RPB2129906 ফটো উপলব্ধ	6 নাম : সেখ সাহেব পিতার নাম: সেখ নকিমুদ্দিন বাড়ির নং : n0076 বয়স : 34 লিঙ্গ : পুরুষ	RPB1570944 ফটো উপলব্ধ
7 নাম : আজমীরা বিবি স্বামীর নাম: সেখ হবিবর বাড়ির নং : n0091 বয়স : 37 লিঙ্গ : মহিলা	RPB1432384 ফটো উপলব্ধ	8 নাম : সেখ আখতার আলি পিতার নাম: জামাল সেখ বাড়ির নং : n0086 বয়স : 48 লিঙ্গ : পুরুষ	RPB1782812 ফটো উপলব্ধ	9 নাম : ইসমাতারা বিবি স্বামীর নাম: সেখ মনিরুল হক বাড়ির নং : n0036 বয়স : 53 লিঙ্গ : মহিলা	RPB2231165 ফটো উপলব্ধ
10 নাম : তাজমিরা বিবি স্বামীর নাম: সেখ ইসমাইল বাড়ির নং : n0090 বয়স : 33 লিঙ্গ : মহিলা	RPB1586122 ফটো উপলব্ধ	11 নাম : সাকিলা বেগম সেখ স্বামীর নাম: সাবির সেখ বাড়ির নং : n0021 বয়স : 43 লিঙ্গ : মহিলা	DWH2166353 ফটো উপলব্ধ	12 নাম : আজিজা বেগম সেখ স্বামীর নাম: সেখ কোরবান আলী বাড়ির নং : n0060 বয়স : 43 লিঙ্গ : মহিলা	DWH2166296 ফটো উপলব্ধ
13 নাম : সেখ মনিরুল হক পিতার নাম: সেখ আবদুল্লাহ বাড়ির নং : n0036 বয়স : 55 লিঙ্গ : পুরুষ	RPB2231173 ফটো উপলব্ধ	14 নাম : রেবেকা সুলতানা স্বামীর নাম: সেখ আরোজ আলি বাড়ির নং : n0092 বয়স : 35 লিঙ্গ : মহিলা	RPB2014165 ফটো উপলব্ধ	15 নাম : সেখ খায়রুল ইসলাম পিতার নাম: সেখ পাঁচকড়ি বাড়ির নং : n0021 বয়স : 70 লিঙ্গ : পুরুষ	RPB2231223 ফটো উপলব্ধ
16 নাম : জান্নাতুনন্নেশা খাতুন পিতার নাম: সেখ সাহাজাহান বাড়ির নং : এন000 বয়স : 23 লিঙ্গ : মহিলা	RPB2307924 ফটো উপলব্ধ	17 নাম : হিনা খাতুন পিতার নাম: সেখ রমজান আলী বাড়ির নং : এন০০৬০ বয়স : 23 লিঙ্গ : মহিলা	RPB2307981 ফটো উপলব্ধ	18 নাম : সেখ মনিরুল হক পিতার নাম: সেখ আব্দুল গেনি বাড়ির নং : n0021 বয়স : 37 লিঙ্গ : পুরুষ	RPB1239763 ফটো উপলব্ধ
19 নাম : সাবির সেখ পিতার নাম: কেবির সেখ বাড়ির নং : n0021 বয়স : 47 লিঙ্গ : পুরুষ	DWH1755891 ফটো উপলব্ধ	20 নাম : আসমাতারা সেখ স্বামীর নাম: গেনি সেখ বাড়ির নং : n0021 বয়স : 56 লিঙ্গ : মহিলা	WB/39/275/051309 ফটো উপলব্ধ	21 নাম : সেখ ফতেমা স্বামীর নাম: সেখ আসরফ আলি বাড়ির নং : n0060 বয়স : 55 লিঙ্গ : মহিলা	RPB2231041 ফটো উপলব্ধ
22 নাম : সেখ আসরফ আলি পিতার নাম: সেখ তায়েব আলি বাড়ির নং : n0060 বয়স : 57 লিঙ্গ : পুরুষ	RPB2231058 ফটো উপলব্ধ	23 নাম : সেখ আজাদ আলী পিতার নাম: সেখ আসরফ আলি বাড়ির নং : n0060 বয়স : 33 লিঙ্গ : পুরুষ	RPB1488949 ফটো উপলব্ধ	24 নাম : গেনি সেখ পিতার নাম: পাঁচকড়ি সেখ বাড়ির নং : n0021 বয়স : 61 লিঙ্গ : পুরুষ	WB/39/275/051308 ফটো উপলব্ধ
25 নাম : রুকসানা খাতুন পিতার নাম: সেখ সাবির বাড়ির নং : এন0021 বয়স : 21 লিঙ্গ : মহিলা	RPB2454288 ফটো উপলব্ধ	26 নাম : সেখ হাসিব মায়ের নাম: জীবনেশা বিবি বাড়ির নং : এন0042 বয়স : 21 লিঙ্গ : পুরুষ	RPB2454338 ফটো উপলব্ধ	27 নাম : সেখ সাইফুদ্দিন পিতার নাম: সেখ হবিবর রহমান বাড়ির নং : n0078 বয়স : 36 লিঙ্গ : পুরুষ	RPB0488791 ফটো উপলব্ধ
28 নাম : সেখ ইজাজুল পিতার নাম: সেখ জুম্মাত বাড়ির নং : n0014 বয়স : 32 লিঙ্গ : পুরুষ	RPB1570886 ফটো উপলব্ধ	29 নাম : সেখ সাহাজান পিতার নাম: সেখ আব্দুল আজিজ বাড়ির নং : n0042 বয়স : 42 লিঙ্গ : পুরুষ	DWH2799476 ফটো উপলব্ধ	30 নাম : সাবিনা বেগম স্বামীর নাম: সেখ সাহাজান বাড়ির নং : n0042 বয়স : 34 লিঙ্গ : মহিলা	RPB1570977 ফটো উপলব্ধ



31 নাম : জীবনেন্দু বিবি পিতার নাম : সেখ আক্তার বাড়ির নং : n0042 বয়স : 40 লিঙ্গ : মহিলা	DWH2865681 ফটো উপলব্ধ	32 নাম : সেখ ইব্রাহিম পিতার নাম : সেখ মানিক বাড়ির নং : n0093 বয়স : 26 লিঙ্গ : পুরুষ	RPB2014173 ফটো উপলব্ধ	33 নাম : ভোলা সেখ পিতার নাম : আহমদ আলী সেখ বাড়ির নং : n0094 বয়স : 48 লিঙ্গ : পুরুষ	DRW2434108 ফটো উপলব্ধ
34 নাম : মধুরানী বসু স্বামীর নাম : সেখ সাহেব বাড়ির নং : n0089 বয়স : 33 লিঙ্গ : মহিলা	RPB1782853 ফটো উপলব্ধ	35 নাম : আসরাফুন বেগম স্বামীর নাম : সেখ ইজাজুল বাড়ির নং : n0014 বয়স : 28 লিঙ্গ : মহিলা	RPB1944263 ফটো উপলব্ধ	36 নাম : সেখ কোরবান আলী পিতার নাম : সেখ তায়েব আলী বাড়ির নং : n0060 বয়স : 49 লিঙ্গ : পুরুষ	RPB2231215 ফটো উপলব্ধ
37 নাম : সেখ রমজান আলি পিতার নাম : সেখ তায়েব আলি বাড়ির নং : n0060 বয়স : 45 লিঙ্গ : পুরুষ	DWH2166288 ফটো উপলব্ধ	38 নাম : নাসিম বানু স্বামীর নাম : সেখ রমজান আলি বাড়ির নং : n0060 বয়স : 42 লিঙ্গ : মহিলা	DWH2363927 ফটো উপলব্ধ	39 নাম : সাবির আনসারি পিতার নাম : রফিক আনসারি বাড়ির নং : n0056 বয়স : 39 লিঙ্গ : পুরুষ	DWH2703825 ফটো উপলব্ধ
40 নাম : রাবেয়া বিবি স্বামীর নাম : রফিক আনসারি বাড়ির নং : n0056 বয়স : 61 লিঙ্গ : মহিলা	RPB2505048 ফটো উপলব্ধ	41 নাম : হায়দার আনসারি পিতার নাম : মেকাইল আনসারি বাড়ির নং : এন0056 বয়স : 25 লিঙ্গ : পুরুষ	RPB2308104 ফটো উপলব্ধ	42 নাম : মেকাইল আনসারী পিতার নাম : সোরবান আনসারী বাড়ির নং : n0056 বয়স : 47 লিঙ্গ : পুরুষ	DWH2404358 ফটো উপলব্ধ
43 নাম : কফুরন বিবি আনসারি স্বামীর নাম : সোরবান আনসারি বাড়ির নং : n0056 বয়স : 81 লিঙ্গ : মহিলা	RPB2145589 ফটো উপলব্ধ	44 নাম : সোরবান আনসারি পিতার নাম : কেতাবুদ্দিন আনসারি বাড়ির নং : n0056 বয়স : 87 লিঙ্গ : পুরুষ	RPB2145571 ফটো উপলব্ধ	45 নাম : আরজিনা আনসারী স্বামীর নাম : মেকাইল আনসারী বাড়ির নং : n0102 বয়স : 45 লিঙ্গ : মহিলা	RPB2014231 ফটো উপলব্ধ
46 নাম : সেখ মোহাম্মদ আলী পিতার নাম : সেখ ইয়াদ আলি বাড়ির নং : n0058 বয়স : 55 লিঙ্গ : পুরুষ	RPB2145662 ফটো উপলব্ধ	47 নাম : সেখ আক্তরা বিবি স্বামীর নাম : সেখ আনসার আলি বাড়ির নং : n0058 বয়স : 61 লিঙ্গ : মহিলা	RPB2145654 ফটো উপলব্ধ	48 নাম : বিলকিস খাতুন পিতার নাম : সেখ মহম্মদ আলি বাড়ির নং : এন0058 বয়স : 25 লিঙ্গ : মহিলা	RPB2129914 ফটো উপলব্ধ
49 নাম : রওসনারা বিবি স্বামীর নাম : সেখ মোহাম্মদ আলি বাড়ির নং : n0058 বয়স : 44 লিঙ্গ : মহিলা	DWH2363901 ফটো উপলব্ধ	50 নাম : সেখ আরোজ আলি পিতার নাম : সেখ আনসার আলি বাড়ির নং : n0058 বয়স : 37 লিঙ্গ : পুরুষ	DWH2865632 ফটো উপলব্ধ	51 নাম : সেখ আসগর আলি পিতার নাম : সেখ ইয়াদ আলি বাড়ির নং : n0058 বয়স : 65 লিঙ্গ : পুরুষ	RPB2145639 ফটো উপলব্ধ
52 নাম : সেখ সালেহা স্বামীর নাম : সেখ আসগর আলি বাড়ির নং : n0058 বয়স : 56 লিঙ্গ : মহিলা	RPB2145647 ফটো উপলব্ধ	53 নাম : রেশমা খাতুন পিতার নাম : সেখ মোহাম্মদ আলি বাড়ির নং : এন0058 বয়স : 23 লিঙ্গ : মহিলা	RPB2307916 ফটো উপলব্ধ	54 নাম : সেখ ফিরোজ আলি পিতার নাম : সেখ আনসার আলি বাড়ির নং : n0058 বয়স : 45 লিঙ্গ : পুরুষ	DWH2703908 ফটো উপলব্ধ
55 নাম : সেখ আসরফ পিতার নাম : সেখ আনোয়ার বাড়ির নং : n0006 বয়স : 67 লিঙ্গ : পুরুষ	RPB2231116 ফটো উপলব্ধ	56 নাম : সেখ তনুজা স্বামীর নাম : সেখ আসরফ বাড়ির নং : n0006 বয়স : 58 লিঙ্গ : মহিলা	RPB2231140 ফটো উপলব্ধ	#2 57 নাম : সেখ ইম্বুল পিতার নাম : সেখ মোরসেদ আলি বাড়ির নং : এন00 বয়স : 23 লিঙ্গ : পুরুষ	RPB2308112 ফটো উপলব্ধ
58 নাম : সাহিজুদা ইয়াসমিন স্বামীর নাম : সেখ মঈনুদ্দিন বাড়ির নং : N000 বয়স : 27 লিঙ্গ : মহিলা	RPB2238301 ফটো উপলব্ধ	59 নাম : সুরাইয়া খাতুন সেখ স্বামীর নাম : সেখ মফিজুল বাড়ির নং : n0011 বয়স : 28 লিঙ্গ : মহিলা	RPB1959915 ফটো উপলব্ধ	60 নাম : সেখ লুতফুল্লাহ স্বামীর নাম : সেখ খলিল বাড়ির নং : n0011 বয়স : 55 লিঙ্গ : মহিলা	RPB2231231 ফটো উপলব্ধ

বিধানসভা নির্বাচনক্ষেত্রের নং, নাম : 265-মেমারি  
ভাগ নং, নাম : 1-ছোট মশাগড়িয়া

61 নাম : সেখ মফিজুল পিতার নাম: সেখ খলিল বাড়ির নং : n0011 বয়স : 37 লিঙ্গ : পুরুষ	DWH2865665 ফটো উপলব্ধ	62 নাম : আমিনা বেগম স্বামীর নাম: সেখ রহমাত আলি বাড়ির নং : n0011 বয়স : 45 লিঙ্গ : মহিলা	DWH2404705 ফটো উপলব্ধ	63 নাম : আজিজুল সেখ পিতার নাম: খলিল সেখ বাড়ির নং : n0011 বয়স : 40 লিঙ্গ : পুরুষ	DWH2703890 ফটো উপলব্ধ
64 নাম : মর্জিনা বিবি স্বামীর নাম: আজিজুল সেখ বাড়ির নং : n0011 বয়স : 36 লিঙ্গ : মহিলা	RPB1239730 ফটো উপলব্ধ	65 নাম : সামিম উদ্দিন খাঁ পিতার নাম: ফরজ আলি খাঁ বাড়ির নং : n0024 বয়স : 37 লিঙ্গ : পুরুষ	RPB0101212 ফটো উপলব্ধ	66 নাম : সাবির আলি খাঁ পিতার নাম: ফরজ আলি খাঁ বাড়ির নং : n0024 বয়স : 42 লিঙ্গ : পুরুষ	RPB1403534 ফটো উপলব্ধ
67 নাম : পম্পা বেগম স্বামীর নাম: ফিরোজ আলি খাঁ বাড়ির নং : n0002 বয়স : 33 লিঙ্গ : মহিলা	RPB1570878 ফটো উপলব্ধ	68 নাম : ফিরোজ আলী খাঁ পিতার নাম: নাসিরউদ্দিন খাঁ বাড়ির নং : n0002 বয়স : 37 লিঙ্গ : পুরুষ	DWH2799443 ফটো উপলব্ধ	69 নাম : হারুন খাঁ পিতার নাম: নাসির উদ্দিন খাঁ বাড়ির নং : n0002 বয়স : 39 লিঙ্গ : পুরুষ	RPB1239680 ফটো উপলব্ধ
70 নাম : আনাকুল সেখ পিতার নাম: মোতাই সেখ বাড়ির নং : n0002 বয়স : 65 লিঙ্গ : পুরুষ	DWH1755735 ফটো উপলব্ধ	71 নাম : ফতেমা খাঁ স্বামীর নাম: নাসিরুদ্দিন খাঁ বাড়ির নং : n0002 বয়স : 58 লিঙ্গ : মহিলা	WB/39/275/051387 ফটো উপলব্ধ	72 নাম : নাসিরা খাঁ স্বামীর নাম: বাকের আলি খাঁ বাড়ির নং : n0002 বয়স : 81 লিঙ্গ : মহিলা	WB/39/275/051203 ফটো উপলব্ধ
73 নাম : সাহার আলি মণ্ডল পিতার নাম: আহাম্মাদ মণ্ডল বাড়ির নং : n0001 বয়স : 51 লিঙ্গ : পুরুষ	DWH2865533 ফটো উপলব্ধ	74 নাম : মোস্তাফা কামাল মন্ডল পিতার নাম: সাহার আলি মন্ডল বাড়ির নং : এন0001 বয়স : 21 লিঙ্গ : পুরুষ	RPB2454270 ফটো উপলব্ধ	75 নাম : নাসিরুদ্দিন খাঁ পিতার নাম: বাকের আলি খাঁ বাড়ির নং : n0002 বয়স : 63 লিঙ্গ : পুরুষ	WB/39/275/051423 ফটো উপলব্ধ
76 নাম : বিলকিস খাঁ (বেগম) স্বামীর নাম: হারুন খাঁ বাড়ির নং : n0002 বয়স : 33 লিঙ্গ : মহিলা	RPB1944255 ফটো উপলব্ধ	77 নাম : নূরজাহান খাঁ স্বামীর নাম: সাবির আলী খাঁ বাড়ির নং : 14 বয়স : 29 লিঙ্গ : মহিলা	RPB1960020 ফটো উপলব্ধ	78 নাম : সাহানারা বিবি মন্ডল স্বামীর নাম: সাহার আলি মন্ডল বাড়ির নং : n0001 বয়স : 38 লিঙ্গ : মহিলা	DWH2703833 ফটো উপলব্ধ
79 নাম : সেখ হারিনা বিবি স্বামীর নাম: আনাকুল সেখ বাড়ির নং : n0002 বয়স : 49 লিঙ্গ : মহিলা	WB/39/275/051646 ফটো উপলব্ধ	80 নাম : আসগর আলি খাঁ পিতার নাম: আনসার আলি খাঁ বাড়ির নং : n0001 বয়স : 38 লিঙ্গ : পুরুষ	RPB0101170 ফটো উপলব্ধ	81 নাম : আনসারআলি খাঁ পিতার নাম: বাকের আলি খাঁ বাড়ির নং : n0001 বয়স : 59 লিঙ্গ : পুরুষ	WB/39/275/051159 ফটো উপলব্ধ
82 নাম : সাহেরা খাঁ স্বামীর নাম: ফিরোজ আলি খাঁ বাড়ির নং : n0024 বয়স : 63 লিঙ্গ : মহিলা	WB/39/275/051204 ফটো উপলব্ধ	83 নাম : রেবিনা বেগম খাঁ স্বামীর নাম: আসগর আলি খাঁ বাড়ির নং : n0001 বয়স : 33 লিঙ্গ : মহিলা	RPB1403583 ফটো উপলব্ধ	84 নাম : আলেয়া খাঁ স্বামীর নাম: আনসার আলি খাঁ বাড়ির নং : n0001 বয়স : 55 লিঙ্গ : মহিলা	WB/39/275/051202 ফটো উপলব্ধ
85 নাম : সোনালী খাতুন স্বামীর নাম: সেখ উকিল বাড়ির নং : নং001 বয়স : 30 লিঙ্গ : মহিলা	RPB2308039 ফটো উপলব্ধ	86 নাম : তনুজা খাতুন পিতার নাম: সেখ ইমামুল হক বাড়ির নং : N0000 বয়স : 24 লিঙ্গ : মহিলা	RPB2238210 ফটো উপলব্ধ	87 নাম : রেশমা খাতুন স্বামীর নাম: সেখ মহম্মদ ইব্রাহিম বাড়ির নং : N0000 বয়স : 26 লিঙ্গ : মহিলা	RPB2238277 ফটো উপলব্ধ
88 নাম : মনিরা খাতুন পিতার নাম: সেখ রহমাত আলি বাড়ির নং : N0000 বয়স : 24 লিঙ্গ : মহিলা	RPB2238327 ফটো উপলব্ধ	89 নাম : নাসিমা খাতুন স্বামীর নাম: সামিম উদ্দিন খাঁ বাড়ির নং : N0000 বয়স : 26 লিঙ্গ : মহিলা	RPB2238384 ফটো উপলব্ধ	90 নাম : মুন্নি খাতুন স্বামীর নাম: সেখ সাদ্দাম হোসেন বাড়ির নং : N000 বয়স : 27 লিঙ্গ : মহিলা	RPB2238335 ফটো উপলব্ধ



91 নাম : সাইরাবানু খাতুন স্বামীর নাম: সেখ হাসান বাড়ির নং : N0000 বয়স : 35 লিঙ্গ : মহিলা	RPB2238251 ফটো উপলব্ধ	92 নাম : সেখ ওসমান গনি পিতার নাম: সেখ আস্তাক বাড়ির নং : n0098 বয়স : 26 লিঙ্গ : পুরুষ	RPB2014207 ফটো উপলব্ধ	93 নাম : বিভা ঘোরুই পিতার নাম: খোকন ঘোরুই বাড়ির নং : এন00 বয়স : 23 লিঙ্গ : মহিলা	RPB2311207 ফটো উপলব্ধ
94 নাম : সেখ জামির পিতার নাম: সেখ জাহির বাড়ির নং : N0000 বয়স : 24 লিঙ্গ : পুরুষ	RPB2238228 ফটো উপলব্ধ	95 নাম : সেখ ডালিয়া স্বামীর নাম: সেখ সফিকুল আলম বাড়ির নং : n0051 বয়স : 57 লিঙ্গ : মহিলা	RPB2231264 ফটো উপলব্ধ	96 নাম : সেখ মৌসুমী সরকার স্বামীর নাম: সেখ মইদুল আলম বাড়ির নং : N0051 বয়স : 37 লিঙ্গ : মহিলা	RPB1960038 ফটো উপলব্ধ
97 নাম : তসমিনা সেখ স্বামীর নাম: সফিক আনসারি বাড়ির নং : n0051 বয়স : 44 লিঙ্গ : মহিলা	RPB2145613 ফটো উপলব্ধ	98 নাম : সেখ মইদুল আলম পিতার নাম: সেখ সফিকুল আলম বাড়ির নং : n0051 বয়স : 40 লিঙ্গ : পুরুষ	DWH2404630 ফটো উপলব্ধ	99 নাম : সেখ সফিকুল আলম পিতার নাম: সেখ মনসুর আলি বাড়ির নং : n0051 বয়স : 50 লিঙ্গ : পুরুষ	WB/39/275/051487 ফটো উপলব্ধ
100 নাম : সুশীলা তুড়ি স্বামীর নাম: লালমোহন তুড়ি বাড়ির নং : n0026 বয়স : 61 লিঙ্গ : মহিলা	WB/39/275/051117 ফটো উপলব্ধ	101 নাম : লালমোহন তুড়ি পিতার নাম: পাঁচু তুড়ি বাড়ির নং : n0026 বয়স : 66 লিঙ্গ : পুরুষ	WB/39/275/051474 ফটো উপলব্ধ	102 নাম : গুণ্ডাবালা তুড়ি স্বামীর নাম: প্যামা তুড়ি বাড়ির নং : n0031 বয়স : 67 লিঙ্গ : মহিলা	WB/39/275/051321 ফটো উপলব্ধ
103 নাম : প্যামা তুড়ি পিতার নাম: চুটুয়া তুড়ি বাড়ির নং : n0031 বয়স : 71 লিঙ্গ : পুরুষ	WB/39/275/051326 ফটো উপলব্ধ	104 নাম : অর্জুন তুড়ি পিতার নাম: সতীশ তুড়ি বাড়ির নং : n0030 বয়স : 41 লিঙ্গ : পুরুষ	DWH2404374 ফটো উপলব্ধ	105 নাম : রাজেশ্বর তুড়ি পিতার নাম: জগদীশ তুড়ি বাড়ির নং : এন0009 বয়স : 41 লিঙ্গ : পুরুষ	DWH2404382 ফটো উপলব্ধ
106 নাম : আশা তুড়ি স্বামীর নাম: জগদীশ তুড়ি বাড়ির নং : এন0009 বয়স : 63 লিঙ্গ : মহিলা	RPB2643039 ফটো উপলব্ধ	107 নাম : জগদীশ তুড়ি পিতার নাম: আন্দু তুড়ি বাড়ির নং : n0037 বয়স : 68 লিঙ্গ : পুরুষ	RPB2643070 ফটো উপলব্ধ	108 নাম : মর্গল তুড়ী পিতার নাম: অশোক তুড়ী বাড়ির নং : n0035 বয়স : 36 লিঙ্গ : পুরুষ	RPB1239805 ফটো উপলব্ধ
109 নাম : মীনা তুড়ি স্বামীর নাম: জিতুয়া তুড়ি বাড়ির নং : n0035 বয়স : 51 লিঙ্গ : মহিলা	WB/39/275/051116 ফটো উপলব্ধ	110 নাম : শীলা তুড়ি স্বামীর নাম: অশোক তুড়ি বাড়ির নং : n0035 বয়স : 55 লিঙ্গ : মহিলা	WB/39/275/051065 ফটো উপলব্ধ	111 নাম : অশোক তুড়ি পিতার নাম: ভগনাথ তুড়ি বাড়ির নং : n0035 বয়স : 58 লিঙ্গ : পুরুষ	WB/39/275/051082 ফটো উপলব্ধ
112 নাম : বাবলু তুড়ি পিতার নাম: হারাধন তুড়ি বাড়ির নং : n0034 বয়স : 53 লিঙ্গ : পুরুষ	WB/39/275/051359 ফটো উপলব্ধ	113 নাম : পার্বতী তুড়ি স্বামীর নাম: ধানুয়া তুড়ি বাড়ির নং : n0034 বয়স : 43 লিঙ্গ : মহিলা	DWH2363851 ফটো উপলব্ধ	114 নাম : ধানুয়া তুড়ি পিতার নাম: হারাধন তুড়ি বাড়ির নং : n0034 বয়স : 55 লিঙ্গ : পুরুষ	WB/39/275/051618 ফটো উপলব্ধ
115 নাম : মনুয়া তুড়ি পিতার নাম: হারাধন তুড়ি বাড়ির নং : n0034 বয়স : 63 লিঙ্গ : পুরুষ	WB/39/275/051338 ফটো উপলব্ধ	116 নাম : সুমিত্রা তুড়ি স্বামীর নাম: উত্তম কুমার তুড়ি বাড়ির নং : n0033 বয়স : 56 লিঙ্গ : মহিলা	WB/39/275/051181 ফটো উপলব্ধ	117 নাম : উত্তমকুমার তুড়ি পিতার নাম: কালেশ্বর তুড়ি বাড়ির নং : n0033 বয়স : 63 লিঙ্গ : পুরুষ	WB/39/275/051241 ফটো উপলব্ধ
118 নাম : শোভা তুড়ি স্বামীর নাম: বোপাড়া তুড়ি বাড়ির নং : n0033 বয়স : 61 লিঙ্গ : মহিলা	WB/39/275/051182 ফটো উপলব্ধ	119 নাম : চম্পা তুড়ী স্বামীর নাম: বিকাশ তুড়ী বাড়ির নং : n0032 বয়স : 33 লিঙ্গ : মহিলা	RPB1570910 ফটো উপলব্ধ	120 নাম : সুরোজ তুড়ী পিতার নাম: সুখদেব তুড়ী বাড়ির নং : n0032 বয়স : 33 লিঙ্গ : পুরুষ	RPB1488923 ফটো উপলব্ধ

121 নাম : পলাশ তুড়ী পিতার নাম: শঙ্কর তুড়ী বাড়ির নং : n0032 বয়স : 36 লিঙ্গ : পুরুষ	RPB1239789 ফটো উপলব্ধ	122 নাম : সুখদেব তুড়ি পিতার নাম: মুঙ্গলা তুড়ি বাড়ির নং : n0032 বয়স : 55 লিঙ্গ : পুরুষ	WB/39/275/051325 ফটো উপলব্ধ	123 নাম : লক্ষ্মণ তুড়ি পিতার নাম: হিরুয়া তুড়ি বাড়ির নং : n0032 বয়স : 47 লিঙ্গ : পুরুষ	DWH2166015 ফটো উপলব্ধ
124 নাম : রোবিয়া তুড়ি স্বামীর নাম: হিরুয়া তুড়ি বাড়ির নং : n0032 বয়স : 61 লিঙ্গ : মহিলা	WB/39/275/051320 ফটো উপলব্ধ	125 নাম : বিকাশ তুড়ি পিতার নাম: শঙ্কর তুড়ি বাড়ির নং : n0032 বয়স : 41 লিঙ্গ : পুরুষ	DWH2865566 ফটো উপলব্ধ	126 নাম : করমী তুড়ি স্বামীর নাম: শঙ্কর তুড়ি বাড়ির নং : n0032 বয়স : 65 লিঙ্গ : মহিলা	WB/39/275/051298 ফটো উপলব্ধ
127 নাম : শঙ্কর তুড়ি পিতার নাম: মুঙ্গলা তুড়ি বাড়ির নং : n0032 বয়স : 71 লিঙ্গ : পুরুষ	WB/39/275/051297 ফটো উপলব্ধ	128 নাম : তুফান তুড়ী পিতার নাম: বাবলু তুড়ী বাড়ির নং : এন0034 বয়স : 26 লিঙ্গ : পুরুষ	RPB2129880 ফটো উপলব্ধ	129 নাম : নিত্য তুড়ী স্বামীর নাম: স্বপন তুড়ি বাড়ির নং : n0027 বয়স : 47 লিঙ্গ : মহিলা	DWH2166023 ফটো উপলব্ধ
130 নাম : প্রতিমা তুড়ি স্বামীর নাম: রনজিত তুড়ি বাড়ির নং : n0028 বয়স : 36 লিঙ্গ : মহিলা	RPB1239771 ফটো উপলব্ধ	131 নাম : রনজিত তুড়ি পিতার নাম: নন্দ তুড়ি বাড়ির নং : n0028 বয়স : 41 লিঙ্গ : পুরুষ	DWH2404424 ফটো উপলব্ধ	132 নাম : আরতি তুড়ি স্বামীর নাম: নন্দ তুড়ি বাড়ির নং : n0028 বয়স : 58 লিঙ্গ : মহিলা	WB/39/275/051021 ফটো উপলব্ধ
133 নাম : নন্দকুমার তুড়ি পিতার নাম: রঙলাল তুড়ি বাড়ির নং : n0028 বয়স : 63 লিঙ্গ : পুরুষ	WB/39/275/051121 ফটো উপলব্ধ	134 নাম : সুনীল তুড়ি পিতার নাম: হিরুয়া তুড়ি বাড়ির নং : এন0032 বয়স : 26 লিঙ্গ : পুরুষ	RPB2135473 ফটো উপলব্ধ	135 নাম : লখিয়া তুড়ি স্বামীর নাম: দশরথ তুড়ি বাড়ির নং : n0028 বয়স : 68 লিঙ্গ : মহিলা	WB/39/275/051022 ফটো উপলব্ধ
136 নাম : রাজকুমারী তুড়ি স্বামীর নাম: বীরজয়া তুড়ি বাড়ির নং : n0027 বয়স : 63 লিঙ্গ : মহিলা	WB/39/275/051103 ফটো উপলব্ধ	137 নাম : বীরজয়া তুড়ি পিতার নাম: বাবলাল তুড়ি বাড়ির নং : n0027 বয়স : 69 লিঙ্গ : পুরুষ	WB/39/275/051105 ফটো উপলব্ধ	138 নাম : জ্যোত্স্না তুড়ি স্বামীর নাম: মিঠুন তুড়ি বাড়ির নং : n0026 বয়স : 36 লিঙ্গ : মহিলা	RPB1182823 ফটো উপলব্ধ
139 নাম : মিঠুন তুড়ি পিতার নাম: লালমোহন তুড়ি বাড়ির নং : n0026 বয়স : 38 লিঙ্গ : পুরুষ	DWH2865574 ফটো উপলব্ধ	140 নাম : বাসন্তী তুরী স্বামীর নাম: সন্তোষ তুরী বাড়ির নং : এন0012 বয়স : 23 লিঙ্গ : মহিলা	RPB2506251 ফটো উপলব্ধ	141 নাম : মিনতী তুড়ী স্বামীর নাম: বাবলু তুড়ি বাড়ির নং : n0034 বয়স : 43 লিঙ্গ : মহিলা	DWH2165991 ফটো উপলব্ধ
142 নাম : রাজ তুড়ি মায়ের নাম: মিনা তুড়ি বাড়ির নং : এন0096 বয়স : 22 লিঙ্গ : পুরুষ	RPB2454304 ফটো উপলব্ধ	143 নাম : ভারতী তুড়ি পিতার নাম: মুরলী তুড়ি বাড়ির নং : এন0030 বয়স : 38 লিঙ্গ : মহিলা	RPB2454379 ফটো উপলব্ধ	144 নাম : লক্ষ্মী তুরি স্বামীর নাম: সুনীল তুড়ি বাড়ির নং : এন0032 বয়স : 23 লিঙ্গ : মহিলা	RPB2454395 ফটো উপলব্ধ
145 নাম : প্রিয়াকা তুড়ী পিতার নাম: ধানুয়া তুড়ী বাড়ির নং : এন0034 বয়স : 26 লিঙ্গ : মহিলা	RPB2129831 ফটো উপলব্ধ	146 নাম : জিতু তুড়ি পিতার নাম: ভগনাথ তুড়ি বাড়ির নং : n0035 বয়স : 52 লিঙ্গ : পুরুষ	WB/39/275/051422 ফটো উপলব্ধ	147 নাম : সুমিত তুড়ী পিতার নাম: উত্তম তুড়ী বাড়ির নং : 0033 বয়স : 27 লিঙ্গ : মহিলা	RPB1959980 ফটো উপলব্ধ
148 নাম : শিলা তুড়ী স্বামীর নাম: পলাশ তুড়ী বাড়ির নং : n0032 বয়স : 28 লিঙ্গ : মহিলা	RPB1864628 ফটো উপলব্ধ	149 নাম : উর্মিলা তুড়ী স্বামীর নাম: সুরোজ তুড়ী বাড়ির নং : n0032 বয়স : 29 লিঙ্গ : মহিলা	RPB1864644 ফটো উপলব্ধ	150 নাম : পুনম তুড়ী স্বামীর নাম: রাজেশ্বর তুড়ী বাড়ির নং : 0037 বয়স : 30 লিঙ্গ : মহিলা	RPB1959923 ফটো উপলব্ধ



151 নাম : রুপা তুড়ী পিতার নাম: কালেশ্বর তুড়ী বাড়ির নং : n0033 বয়স : 65 লিঙ্গ : পুরুষ	WB/39/275/051170	152 নাম : রাহুল তুড়ী পিতার নাম: মনুয়া তুড়ী বাড়ির নং : n0034 বয়স : 29 লিঙ্গ : পুরুষ	RPB1864511	153 নাম : পুষ্পা তুড়ী পিতার নাম: বোপরা তুড়ী বাড়ির নং : n0033 বয়স : 31 লিঙ্গ : মহিলা	RPB1864529
154 নাম : সন্তোষ তুড়ী পিতার নাম: উত্তম তুড়ী বাড়ির নং : n0033 বয়স : 28 লিঙ্গ : পুরুষ	RPB1864537	155 নাম : দীপক তুড়ী পিতার নাম: অশোক তুড়ী বাড়ির নং : n0035 বয়স : 29 লিঙ্গ : পুরুষ	RPB1864545	156 নাম : ফুলেশ্বরী তুড়ী স্বামীর নাম: দীপক তুড়ী বাড়ির নং : এন0018 বয়স : 21 লিঙ্গ : মহিলা	RPB2526366
157 নাম : রুমা তুড়ী স্বামীর নাম: রাহুল তুড়ী বাড়ির নং : এন0034 বয়স : 28 লিঙ্গ : মহিলা	RPB2385870	158 নাম : মায়্যা তুড়ী পিতার নাম: স্বপন তুড়ী বাড়ির নং : এন000 বয়স : 22 লিঙ্গ : মহিলা	RPB2385862	159 নাম : সুরেশ তুড়ী পিতার নাম: পরেশ তুড়ী বাড়ির নং : n0103 বয়স : 27 লিঙ্গ : পুরুষ	RPB2014249
160 নাম : পরেশ তুড়ী পিতার নাম: শিব তুড়ী বাড়ির নং : n0100 বয়স : 46 লিঙ্গ : পুরুষ	RPB1239896	161 নাম : অনিতা তুড়ী স্বামীর নাম: পরেশ তুড়ী বাড়ির নং : n0105 বয়স : 45 লিঙ্গ : মহিলা	RPB2014264	162 নাম : ছবি তুড়ী স্বামীর নাম: অর্জুন তুড়ী বাড়ির নং : n0029 বয়স : 27 লিঙ্গ : মহিলা	RPB1959899
163 নাম : পূজা তুড়ী স্বামীর নাম: ভিম তুড়ী বাড়ির নং : n0029 বয়স : 29 লিঙ্গ : মহিলা	RPB1959907	164 নাম : রবিন তুড়ী পিতার নাম: স্বপন তুড়ী বাড়ির নং : n0095 বয়স : 27 লিঙ্গ : পুরুষ	RPB2014181	165 নাম : ভীম তুড়ী পিতার নাম: পূর্ণা তুড়ী বাড়ির নং : n0029 বয়স : 38 লিঙ্গ : পুরুষ	DWH2865541
166 নাম : অর্জুন তুড়ী পিতার নাম: পূর্ণা তুড়ী বাড়ির নং : n0029 বয়স : 44 লিঙ্গ : পুরুষ	DWH2404408	167 নাম : খোকন তুড়ী পিতার নাম: পরেশ তুড়ী বাড়ির নং : N0000 বয়স : 24 লিঙ্গ : পুরুষ	RPB2238350	168 নাম : শান্ত দাস পিতার নাম: মদন চন্দ্র দাস বাড়ির নং : n0071 বয়স : 40 লিঙ্গ : পুরুষ	DWH2703924
169 নাম : ছবি দাস স্বামীর নাম: বাপি দাস বাড়ির নং : n0071 বয়স : 45 লিঙ্গ : মহিলা	DWH1755578	170 নাম : বাপি দাস পিতার নাম: আনন্দ দাস বাড়ির নং : n0071 বয়স : 46 লিঙ্গ : পুরুষ	DWH1755644	171 নাম : মইনুল হাসান মন্ডল পিতার নাম: আমের আলি মন্ডল বাড়ির নং : n0050 বয়স : 30 লিঙ্গ : পুরুষ	RPB1676527
172 নাম : ভরত দাস পিতার নাম: লক্ষী নারায়ন দাস বাড়ির নং : n0050 বয়স : 37 লিঙ্গ : পুরুষ	DWH2865608	173 নাম : ছবি দাস স্বামীর নাম: লক্ষন দাস বাড়ির নং : n0050 বয়স : 47 লিঙ্গ : মহিলা	DWH2166064	174 নাম : বুল্লি দাস স্বামীর নাম: ভরত দাস বাড়ির নং : n0047 বয়স : 30 লিঙ্গ : মহিলা	RPB1676535
175 নাম : তাপস রুইদাস পিতার নাম: অনিল রুইদাস বাড়ির নং : n0047 বয়স : 39 লিঙ্গ : পুরুষ	RPB0101733	176 নাম : অনিল রুইদাস পিতার নাম: তারাপদ রুই দাস বাড়ির নং : n0047 বয়স : 65 লিঙ্গ : পুরুষ	RPB2573046	177 নাম : ঝুপ্পা দাস স্বামীর নাম: উত্তম কুমার দাস বাড়ির নং : n0047 বয়স : 35 লিঙ্গ : মহিলা	RPB1403617
178 নাম : উত্তম কুমার দাস পিতার নাম: হারা দাস বাড়ির নং : n0047 বয়স : 43 লিঙ্গ : পুরুষ	DWH2166031	179 নাম : নবকুমার দাস পিতার নাম: হারা দাস বাড়ির নং : n0047 বয়স : 45 লিঙ্গ : পুরুষ	DWH1755511	180 নাম : আশালতা দাস স্বামীর নাম: হারা দাস বাড়ির নং : n0047 বয়স : 68 লিঙ্গ : মহিলা	WB/39/275/051067



181 নাম : মায়ারানী দাস স্বামীর নাম: সুকুমার দাস বাড়ির নং : n0046 বয়স : 45 লিঙ্গ : মহিলা	RPB2145522 ফটো উপলব্ধ	182 নাম : সুকুমার দাস পিতার নাম: ভোলানাথ দাস বাড়ির নং : n0046 বয়স : 50 লিঙ্গ : পুরুষ	RPB2145530 ফটো উপলব্ধ	183 নাম : সুমন্ত দাস পিতার নাম: সুকুমার দাস বাড়ির নং : n0045 বয়স : 30 লিঙ্গ : পুরুষ	RPB1676451 ফটো উপলব্ধ
184 নাম : গোপাল দাস পিতার নাম: গোবিন্দ দাস বাড়ির নং : n0045 বয়স : 35 লিঙ্গ : পুরুষ	RPB1403609 ফটো উপলব্ধ	185 নাম : সান্তনা দাস স্বামীর নাম: গোবিন্দ দাস বাড়ির নং : n0045 বয়স : 42 লিঙ্গ : মহিলা	DWH1755610 ফটো উপলব্ধ	186 নাম : গোবিন্দ দাস পিতার নাম: তারাপদ দাস বাড়ির নং : n0045 বয়স : 61 লিঙ্গ : পুরুষ	DWH1755743 ফটো উপলব্ধ
187 নাম : বনমালী দাস পিতার নাম: সোনা দাস বাড়ির নং : n0045 বয়স : 30 লিঙ্গ : পুরুষ	RPB1676576 ফটো উপলব্ধ	188 নাম : চন্দনা দাস স্বামীর নাম: সোনা দাস বাড়ির নং : n0045 বয়স : 58 লিঙ্গ : মহিলা	WB/39/275/051187 ফটো উপলব্ধ	189 নাম : সোনা দাস পিতার নাম: তারাপদ দাস বাড়ির নং : n0045 বয়স : 63 লিঙ্গ : পুরুষ	WB/39/275/051373 ফটো উপলব্ধ
190 নাম : লক্ষ্মী রুই দাস স্বামীর নাম: অনিল রুই দাস বাড়ির নং : n0047 বয়স : 55 লিঙ্গ : মহিলা	DWH1755628 ফটো উপলব্ধ	191 নাম : কবিতা দাস স্বামীর নাম: সুমন্ত দাস বাড়ির নং : এন0৮৯ বয়স : 23 লিঙ্গ : মহিলা	RPB2308005 ফটো উপলব্ধ	192 নাম : পায়েল দাস স্বামীর নাম: মুক্ত দাস বাড়ির নং : এন0045 বয়স : 21 লিঙ্গ : মহিলা	RPB2454411 ফটো উপলব্ধ
193 নাম : দীপক দাস পিতার নাম: গোবিন্দ দাস বাড়ির নং : 0045 বয়স : 27 লিঙ্গ : পুরুষ	RPB1959840 ফটো উপলব্ধ	194 নাম : হেমন্ত দাস পিতার নাম: সুকুমার দাস বাড়ির নং : এন0046 বয়স : 25 লিঙ্গ : পুরুষ	RPB2129872 ফটো উপলব্ধ	195 নাম : সুমন্ত দাস পিতার নাম: বাপি দাস বাড়ির নং : এন0071 বয়স : 25 লিঙ্গ : পুরুষ	RPB2135416 ফটো উপলব্ধ
196 নাম : সরলা দাস স্বামীর নাম: বনমালী দাস বাড়ির নং : এন0045 বয়স : 27 লিঙ্গ : মহিলা	RPB2454429 ফটো উপলব্ধ	197 নাম : চায়না দাস স্বামীর নাম: শক্ত দাস বাড়ির নং : n0071 বয়স : 35 লিঙ্গ : মহিলা	RPB1403542 ফটো উপলব্ধ	198 নাম : জয়ন্ত দাস পিতার নাম: বাপি দাস বাড়ির নং : এন0071 বয়স : 20 লিঙ্গ : পুরুষ	RPB2526317 ফটো উপলব্ধ
199 নাম : মুক্ত দাস পিতার নাম: গোবিন্দ দাস বাড়ির নং : এন0045 বয়স : 32 লিঙ্গ : পুরুষ	RPB1676592 ফটো উপলব্ধ	200 নাম : সাহানাজ পারভীন স্বামীর নাম: সেখ মহম্মদ হাসিব বাড়ির নং : n0080 বয়স : 29 লিঙ্গ : মহিলা	RPB1782788 ফটো উপলব্ধ	201 নাম : আরিফা সুলতানা স্বামীর নাম: সেখ আজাদ আলী বাড়ির নং : 01 বয়স : 23 লিঙ্গ : মহিলা	RPB2402576 ফটো উপলব্ধ
202 নাম : সেখ মহঃ আসিক পিতার নাম: সেখ মহঃ বসির বাড়ির নং : n0079 বয়স : 29 লিঙ্গ : পুরুষ	RPB1782770 ফটো উপলব্ধ	203 নাম : সেখ মহঃ আসিক পিতার নাম: সেখ আবুল হাশেম বাড়ির নং : N0054 বয়স : 34 লিঙ্গ : পুরুষ	RPB1959998 ফটো উপলব্ধ	204 নাম : সহদেব বাগ পিতার নাম: বিজয় বাগ বাড়ির নং : n0070 বয়স : 36 লিঙ্গ : পুরুষ	RPB1239862 ফটো উপলব্ধ
205 নাম : কম্পনা বাগ স্বামীর নাম: বিজয়চাঁদ বাগ বাড়ির নং : n0070 বয়স : 57 লিঙ্গ : মহিলা	DWH2703759 ফটো উপলব্ধ	206 নাম : সুকুমার বাগ পিতার নাম: বিজয় চাঁদ বাগ বাড়ির নং : n0070 বয়স : 36 লিঙ্গ : পুরুষ	RPB1182831 ফটো উপলব্ধ	207 নাম : বিজয় চাঁদ বাগ পিতার নাম: পূর্নচন্দ্র বাগ বাড়ির নং : n0070 বয়স : 61 লিঙ্গ : পুরুষ	WB/39/275/051006 ফটো উপলব্ধ
208 নাম : মিনাকী বাগ স্বামীর নাম: মহাদেব বাগ বাড়ির নং : n0070 বয়স : 37 লিঙ্গ : মহিলা	RPB1239854 ফটো উপলব্ধ	209 নাম : মহাদেব বাগ পিতার নাম: উদয়চাঁদ বাগ বাড়ির নং : n0070 বয়স : 41 লিঙ্গ : পুরুষ	DWH2703882 ফটো উপলব্ধ	210 নাম : চন্দনা বাগ স্বামীর নাম: উদয়চাঁদ বাগ বাড়ির নং : n0070 বয়স : 58 লিঙ্গ : মহিলা	WB/39/275/051101 ফটো উপলব্ধ



211	RPB2238319	ফটো উপলব্ধ	212	RPB1959931	ফটো উপলব্ধ	213	RPB1959949	ফটো উপলব্ধ
নাম : রুমকী সেন স্বামীর নাম: সৌরভ সেন বাড়ির নং : এন0130 বয়স : 24 লিঙ্গ : মহিলা			নাম : সোমা বাগ স্বামীর নাম: সুকুমার বাগ বাড়ির নং : n0070 বয়স : 29 লিঙ্গ : মহিলা			নাম : গীতা বাগ স্বামীর নাম: সহদেব বাগ বাড়ির নং : N0070 বয়স : 29 লিঙ্গ : মহিলা		
214	RPB2308013	ফটো উপলব্ধ	215	RPB2308047	ফটো উপলব্ধ	216	RPB1488980	ফটো উপলব্ধ
নাম : দেব চন্দ্র বাগ পিতার নাম: উদয় চন্দ্র বাগ বাড়ির নং : n012 বয়স : 44 লিঙ্গ : পুরুষ			নাম : তন্দ্রা বাগ স্বামীর নাম: দেবু চন্দ্র বাগ বাড়ির নং : কুচুত বয়স : 36 লিঙ্গ : মহিলা			নাম : সেখ মাজেদুল পিতার নাম: সেখ মহম্মদ আলী বাড়ির নং : n0016 বয়স : 32 লিঙ্গ : পুরুষ		
217	RPB2454353	ফটো উপলব্ধ	218	RPB2238293	ফটো উপলব্ধ	219	RPB2454361	ফটো উপলব্ধ
নাম : নাসরিন আক্তার স্বামীর নাম: সেখ আজিজ বাড়ির নং : এন0052 বয়স : 30 লিঙ্গ : মহিলা			নাম : জাহিমা বিবি স্বামীর নাম: সেখ সাইফুদ্দিন বাড়ির নং : এন0022 বয়স : 28 লিঙ্গ : মহিলা			নাম : জেসমিন সুলতান স্বামীর নাম: সেখ নাজির বাড়ির নং : এন0025 বয়স : 22 লিঙ্গ : মহিলা		
220	RPB2506939	ফটো উপলব্ধ	221	RPB1676634	ফটো উপলব্ধ	222	RPB1239748	ফটো উপলব্ধ
নাম : নূরবানু খাতুন স্বামীর নাম: সেখ মাজেদুল বাড়ির নং : এন0016 বয়স : 23 লিঙ্গ : মহিলা			নাম : আরফনু বিবি স্বামীর নাম: সেখ সিরাজুল বাড়ির নং : n0016 বয়স : 30 লিঙ্গ : মহিলা			নাম : সেখ সিরাজুল পিতার নাম: সেখ মহম্মদ আলি বাড়ির নং : n0016 বয়স : 36 লিঙ্গ : পুরুষ		
223	DWH2703841	ফটো উপলব্ধ	224	RPB2145696	ফটো উপলব্ধ	225	RPB2231306	ফটো উপলব্ধ
নাম : মফিজুল হক সেখ পিতার নাম: সামসুজোহা সেখ বাড়ির নং : n0016 বয়স : 39 লিঙ্গ : পুরুষ			নাম : সেখ মহম্মদ আলী পিতার নাম: সেখ আব্দুল খালেক বাড়ির নং : n0016 বয়স : 62 লিঙ্গ : পুরুষ			নাম : নাসিরা বিবি স্বামীর নাম: সামসুজোহা সেখ বাড়ির নং : n0016 বয়স : 63 লিঙ্গ : মহিলা		
226	RPB0102590	ফটো উপলব্ধ	227	RPB1403567	ফটো উপলব্ধ	228	WB/39/275/051336	ফটো উপলব্ধ
নাম : সেখ আজিজ মায়ের নাম: সেখ মহসীন বাড়ির নং : n0052 বয়স : 35 লিঙ্গ : পুরুষ			নাম : সেখ নাজির পিতার নাম: সেখ মোহসীন বাড়ির নং : n0052 বয়স : 35 লিঙ্গ : পুরুষ			নাম : সাহেরা বিবি স্বামীর নাম: সেখ মহসীন বাড়ির নং : n0052 বয়স : 57 লিঙ্গ : মহিলা		
229	RPB2145621	ফটো উপলব্ধ	230	RPB2145688	ফটো উপলব্ধ	231	RPB2238343	ফটো উপলব্ধ
নাম : সেখ রুমত আলি পিতার নাম: সেখ আব্দুল খালেহ বাড়ির নং : n0016 বয়স : 56 লিঙ্গ : পুরুষ			নাম : সেখ সেলিমা স্বামীর নাম: সেখ মহম্মদ আলি বাড়ির নং : n0016 বয়স : 53 লিঙ্গ : মহিলা			নাম : ইয়াসমিন বেগম স্বামীর নাম: মফিজুল হক সেখ বাড়ির নং : N0000 বয়স : 32 লিঙ্গ : মহিলা		
232	RPB1881911	ফটো উপলব্ধ	233	RPB2129823	ফটো উপলব্ধ	234	WB/39/275/051210	ফটো উপলব্ধ
নাম : নার্সিস সুলতানা স্বামীর নাম: সেখ সাইদুল বাড়ির নং : N0004 বয়স : 28 লিঙ্গ : মহিলা			নাম : নূর হোসেন মোল্লা মায়ের নাম: নূর নিহার বিবি বাড়ির নং : এন0004 বয়স : 25 লিঙ্গ : পুরুষ			নাম : আজমিরা মন্ডল স্বামীর নাম: আমেরআলি মন্ডল বাড়ির নং : n0004 বয়স : 49 লিঙ্গ : মহিলা		
235	WB/39/275/051420	ফটো উপলব্ধ	236	WB/39/275/051629	ফটো উপলব্ধ	237	WB/39/275/051414	ফটো উপলব্ধ
নাম : আমেরআলি মন্ডল পিতার নাম: নূরআলম মন্ডল বাড়ির নং : n0004 বয়স : 53 লিঙ্গ : পুরুষ			নাম : সাবেরআলী মন্ডল পিতার নাম: নূরআলম মন্ডল বাড়ির নং : n0004 বয়স : 56 লিঙ্গ : পুরুষ			নাম : নাসিরা মন্ডল স্বামীর নাম: নূরআলম মন্ডল বাড়ির নং : n0004 বয়স : 69 লিঙ্গ : মহিলা		
238	WB/39/275/051209	ফটো উপলব্ধ	239	RPB1959972	ফটো উপলব্ধ	240	RPB2231298	ফটো উপলব্ধ
নাম : নূরনিহার বিবি পিতার নাম: নূরআলম মন্ডল বাড়ির নং : n0004 বয়স : 51 লিঙ্গ : মহিলা			নাম : মাহমুদা সুলতানা পিতার নাম: সেখ মনির আলি বাড়ির নং : N0055 বয়স : 28 লিঙ্গ : মহিলা			নাম : সেখ কওসর পিতার নাম: সেখ মনসুর বাড়ির নং : n0055 বয়স : 69 লিঙ্গ : পুরুষ		

241 নাম : ফিরদৌসি বেগম স্বামীর নাম: সেখ মনির আলি বাড়ির নং : n0055 বয়স : 53 লিঙ্গ : মহিলা	RPB2231249 ফটো উপলব্ধ	242 নাম : সেখ মনির আলি পিতার নাম: সেখ মনসুর আলি বাড়ির নং : n0055 বয়স : 58 লিঙ্গ : পুরুষ	RPB2231256 ফটো উপলব্ধ	243 নাম : সেখ সামসুনিহার স্বামীর নাম: সেখ কওসর বাড়ির নং : n0055 বয়স : 61 লিঙ্গ : মহিলা	RPB2231280 ফটো উপলব্ধ
244 নাম : সেখ মর্জিনা স্বামীর নাম: মনসুর সেখ বাড়ির নং : n0055 বয়স : 89 লিঙ্গ : মহিলা	RPB2387025 ফটো উপলব্ধ	245 নাম : সেখ সাঈদ আনোয়ার পিতার নাম: সেখ মনির আলি বাড়ির নং : এন0055 বয়স : 21 লিঙ্গ : পুরুষ	RPB2454387 ফটো উপলব্ধ	246 নাম : নাসিম উদ্দিন মোল্লা পিতার নাম: মহঃ মোতিন মোল্লা বাড়ির নং : n0025 বয়স : 30 লিঙ্গ : পুরুষ	RPB1676501 ফটো উপলব্ধ
247 নাম : সোনালী মুরমু পিতার নাম: বিনোদ মুরমু বাড়ির নং : এন0025 বয়স : 21 লিঙ্গ : মহিলা	RPB2454296 ফটো উপলব্ধ	248 নাম : আয়েশা মোল্লা স্বামীর নাম: তৌসিফ মোল্লা বাড়ির নং : n0025 বয়স : 31 লিঙ্গ : মহিলা	RPB1676600 ফটো উপলব্ধ	249 নাম : বর্না মুরমু স্বামীর নাম: বিনোদ মুরমু বাড়ির নং : n0025 বয়স : 41 লিঙ্গ : মহিলা	DWH2363885 ফটো উপলব্ধ
250 নাম : বিনোদ মুরমু পিতার নাম: ব্যাজে মুরমু বাড়ির নং : n0025 বয়স : 47 লিঙ্গ : পুরুষ	DWH1755750 ফটো উপলব্ধ	251 নাম : বাসন্তী মুরমু স্বামীর নাম: ফিরোজ মুরমু বাড়ির নং : n0025 বয়স : 36 লিঙ্গ : মহিলা	RPB0101931 ফটো উপলব্ধ	252 নাম : ফিরোজ মুরমু পিতার নাম: ব্যাজে মুরমু বাড়ির নং : n0025 বয়স : 41 লিঙ্গ : পুরুষ	DWH2404499 ফটো উপলব্ধ
253 নাম : বর্ণা মুরমু স্বামীর নাম: ব্যাজে মুরমু বাড়ির নং : n0025 বয়স : 66 লিঙ্গ : মহিলা	DWH2703767 ফটো উপলব্ধ	254 নাম : তুহিনা সুলতানা স্বামীর নাম: নাসিম উদ্দিন মোল্লা বাড়ির নং : n0025 বয়স : 23 লিঙ্গ : মহিলা	RVU2695765 ফটো উপলব্ধ	255 নাম : সেখ মাসুম পিতার নাম: সেখ মহঃ বসির বাড়ির নং : N0000 বয়স : 24 লিঙ্গ : পুরুষ	RPB2238194 ফটো উপলব্ধ
256 নাম : রুনা বিবি স্বামীর নাম: সেখ জাহাঙ্গীর বাড়ির নং : n0063 বয়স : 30 লিঙ্গ : মহিলা	RPB1864586 ফটো উপলব্ধ	257 নাম : সেখ জাহাঙ্গীর পিতার নাম: আব্দুল বারিক বাড়ির নং : n0063 বয়স : 37 লিঙ্গ : পুরুষ	DWH2865616 ফটো উপলব্ধ	258 নাম : ফতেমা মীর স্বামীর নাম: নুরআলি মীর বাড়ির নং : n0063 বয়স : 78 লিঙ্গ : মহিলা	WB/39/275/051262 ফটো উপলব্ধ
259 নাম : তৌসিফ মোল্লা পিতার নাম: মোহাম্মদ মোহসীন মোল্লা বাড়ির নং : n0039 বয়স : 35 লিঙ্গ : পুরুষ	RPB1403633 ফটো উপলব্ধ	260 নাম : পরি তুড়ি স্বামীর নাম: লক্ষন তুড়ি বাড়ির নং : n0039 বয়স : 43 লিঙ্গ : মহিলা	DWH2166130 ফটো উপলব্ধ	261 নাম : তনজা মোল্লা স্বামীর নাম: মতিন মোল্লা বাড়ির নং : n0039 বয়স : 51 লিঙ্গ : মহিলা	WB/39/275/051351 ফটো উপলব্ধ
262 নাম : সেখ সরিফ উদ্দিন পিতার নাম: সেখ জামাল উদ্দিন বাড়ির নং : n0020 বয়স : 37 লিঙ্গ : পুরুষ	DWH2865707 ফটো উপলব্ধ	263 নাম : সেখ মঈনুদ্দিন পিতার নাম: সেখ জামালউদ্দিন বাড়ির নং : n0020 বয়স : 34 লিঙ্গ : পুরুষ	RPB1239755 ফটো উপলব্ধ	264 নাম : লুৎফারনেসা খাতুন স্বামীর নাম: মফিজুল লায়েক বাড়ির নং : n0023 বয়স : 38 লিঙ্গ : মহিলা	RPB1864552 ফটো উপলব্ধ
265 নাম : সুপ্রিয়া তুড়ী স্বামীর নাম: মঙ্গল তুড়ী বাড়ির নং : n0022 বয়স : 27 লিঙ্গ : মহিলা	RPB1960046 ফটো উপলব্ধ	266 নাম : আনোয়ারা লায়েক স্বামীর নাম: নুর ইসলাম লায়েক বাড়ির নং : n0013 বয়স : 58 লিঙ্গ : মহিলা	RPB2231033 ফটো উপলব্ধ	267 নাম : মফিজুল লায়েক পিতার নাম: রশিদ লায়েক বাড়ির নং : এন0023 বয়স : 42 লিঙ্গ : পুরুষ	DWH2166148 ফটো উপলব্ধ
268 নাম : আব্দুস সালাম লায়েক পিতার নাম: নুরুল ইসলাম লায়েক বাড়ির নং : এন000 বয়স : 40 লিঙ্গ : পুরুষ	RPB2385854 ফটো উপলব্ধ	269 নাম : সেখ জামাল উদ্দিন পিতার নাম: বদরুদ্দিন সেখ বাড়ির নং : n0020 বয়স : 60 লিঙ্গ : পুরুষ	WB/39/275/051134 ফটো উপলব্ধ	270 নাম : রওসনোরা সেখ স্বামীর নাম: জামাল সেখ বাড়ির নং : n0020 বয়স : 55 লিঙ্গ : মহিলা	WB/39/275/051265 ফটো উপলব্ধ



271	WB/39/275/051114	ফটো উপলব্ধ	272	RPB2307890	ফটো উপলব্ধ	273	RPB2308088	ফটো উপলব্ধ
নাম : আসুরা লায়েক স্বামীর নাম: সামসের লায়েক বাড়ির নং : n0020 বয়স : 71 লিঙ্গ : মহিলা			নাম : মোসলেম আলি লায়েক পিতার নাম: মনসুর লায়েক বাড়ির নং : n0022 বয়স : 54 লিঙ্গ : পুরুষ			নাম : কৃষ্ণ তুরী পিতার নাম: লক্ষ্মণ তুরী বাড়ির নং : এন0013 বয়স : 25 লিঙ্গ : পুরুষ		
274	RPB2307940	ফটো উপলব্ধ	275	RPB2506350	ফটো উপলব্ধ	276	DWH2799468	ফটো উপলব্ধ
নাম : মহিমা খাতুন পিতার নাম: মফিজুল লায়েক বাড়ির নং : এন0023 বয়স : 23 লিঙ্গ : মহিলা			নাম : রানী লায়েক স্বামীর নাম: আব্দুল লতিফ লায়েক বাড়ির নং : এন0023 বয়স : 27 লিঙ্গ : মহিলা			নাম : আব্দুল লতিফ লায়েক পিতার নাম: আব্দুল রফিক লায়েক বাড়ির নং : n0023 বয়স : 37 লিঙ্গ : পুরুষ		
277	RPB1676584	ফটো উপলব্ধ	278	RPB1182849	ফটো উপলব্ধ	279	WB/39/275/051281	ফটো উপলব্ধ
নাম : রওশোনারা বিবি স্বামীর নাম: খতিব লায়েক বাড়ির নং : n0023 বয়স : 31 লিঙ্গ : মহিলা			নাম : খতিব লায়েক পিতার নাম: রফিক লায়েক বাড়ির নং : n0023 বয়স : 36 লিঙ্গ : পুরুষ			নাম : আশানুর লায়েক স্বামীর নাম: রফিক লায়েক বাড়ির নং : n0023 বয়স : 56 লিঙ্গ : মহিলা		
280	WB/39/275/051280	ফটো উপলব্ধ	281	RPB2544849	ফটো উপলব্ধ	282	DWH2166155	ফটো উপলব্ধ
নাম : রফিক লায়েক পিতার নাম: রসিদ লায়েক বাড়ির নং : n0023 বয়স : 59 লিঙ্গ : পুরুষ			নাম : মোসমীনা খাতুন পিতার নাম: মফিজুল লায়েক বাড়ির নং : এন0023 বয়স : 20 লিঙ্গ : মহিলা			নাম : খাদিজা বেগম লায়েক স্বামীর নাম: মোসলেম আলি লায়েক বাড়ির নং : n0022 বয়স : 47 লিঙ্গ : মহিলা		
283	WB/39/275/051388	ফটো উপলব্ধ	284	RPB1570951	ফটো উপলব্ধ	285	RPB2526093	ফটো উপলব্ধ
নাম : নাজিরা লায়েক স্বামীর নাম: মনসুর লায়েক বাড়ির নং : n0022 বয়স : 81 লিঙ্গ : মহিলা			নাম : ফতেমা বেগম লায়েক স্বামীর নাম: আব্দুস সালাম লায়েক বাড়ির নং : n0013 বয়স : 32 লিঙ্গ : মহিলা			নাম : বুস্পা তুরী স্বামীর নাম: কৃষ্ণ তুরী বাড়ির নং : এন0013 বয়স : 24 লিঙ্গ : মহিলা		
Q 286	RPB2135507	ফটো উপলব্ধ	287	RPB2135515	ফটো উপলব্ধ	288	RPB2135408	ফটো উপলব্ধ
নাম : চন্দন সিং মায়ের নাম: লতিকা সিং বাড়ির নং : এন0104 বয়স : 28 লিঙ্গ : পুরুষ			নাম : মহানন্দ সিং মায়ের নাম: লতিকা সিং বাড়ির নং : এন0104 বয়স : 33 লিঙ্গ : পুরুষ			নাম : ধনঞ্জয় সিং মায়ের নাম: লতিকা সিং বাড়ির নং : এন0104 বয়স : 30 লিঙ্গ : পুরুষ		
Q 289	RPB2014256	ফটো উপলব্ধ	290	RPB1864461	ফটো উপলব্ধ	291	DWH2166429	ফটো উপলব্ধ
নাম : লতিকা সিং সর্দার স্বামীর নাম: গনেশ সিং সর্দার বাড়ির নং : বয়স : 61 লিঙ্গ : মহিলা			নাম : সেখ ইনসান আলি পিতার নাম: সেখ মোরসেদ আলি বাড়ির নং : n0007 বয়স : 28 লিঙ্গ : পুরুষ			নাম : সাহানারা বেগম সেখ স্বামীর নাম: সেখ মোরসেদ আলি বাড়ির নং : n0007 বয়স : 48 লিঙ্গ : মহিলা		
292	RPB2231082	ফটো উপলব্ধ	293	RPB2231074	ফটো উপলব্ধ	294	RPB2307999	ফটো উপলব্ধ
নাম : সেখ মোরসেদ আলি পিতার নাম: সেখ তিনকড়ি বাড়ির নং : n0007 বয়স : 53 লিঙ্গ : পুরুষ			নাম : সেখ সরিফা স্বামীর নাম: সেখ তিনকড়ি বাড়ির নং : n0007 বয়স : 71 লিঙ্গ : মহিলা			নাম : মাম্পি বেগম স্বামীর নাম: সেখ ইনসান বাড়ির নং : এন0021 বয়স : 26 লিঙ্গ : মহিলা		
295	RPB2238202	ফটো উপলব্ধ	296	RPB1782838	ফটো উপলব্ধ	297	WB/39/275/051014	ফটো উপলব্ধ
নাম : সেখ সাধুখাঁ পিতার নাম: সেখ সারির বাড়ির নং : N0008 বয়স : 23 লিঙ্গ : পুরুষ			নাম : কৃষ্ণ সাধুখাঁ স্বামীর নাম: উত্তম কুমার সাধুখাঁ বাড়ির নং : n0068 বয়স : 53 লিঙ্গ : মহিলা			নাম : পদারানী সাধুখাঁ স্বামীর নাম: গঙ্গাপদ সাধুখাঁ বাড়ির নং : n0065 বয়স : 83 লিঙ্গ : মহিলা		
298	WB/39/275/051612	ফটো উপলব্ধ	299	DWH1755487	ফটো উপলব্ধ	300	WB/39/275/051260	ফটো উপলব্ধ
নাম : উত্তম কুমার সাধুখাঁ পিতার নাম: দুর্গাপদ সাধুখাঁ বাড়ির নং : n0068 বয়স : 65 লিঙ্গ : পুরুষ			নাম : পূর্ণিমা সাধুখাঁ স্বামীর নাম: আশীষ সাধুখাঁ বাড়ির নং : n0067 বয়স : 48 লিঙ্গ : মহিলা			নাম : আশীষ সাধুখাঁ পিতার নাম: গোবিন্দ সাধু খাঁ বাড়ির নং : n0067 বয়স : 57 লিঙ্গ : পুরুষ		



301 নাম : সুবর্ণা সাধুখাঁ স্বামীর নাম: স্বপন সাধুখাঁ বাড়ির নং : n0065 বয়স : 44 লিঙ্গ : মহিলা	DWH1963735 ফটো উপলব্ধ	302 নাম : অপূর্ব সাধুখাঁ পিতার নাম: গোপাল চন্দ্র সাধুখাঁ বাড়ির নং : n0066 বয়স : 54 লিঙ্গ : পুরুষ	WB/39/275/051230 ফটো উপলব্ধ	303 নাম : আনন্দময়ী সাধুখাঁ স্বামীর নাম: গোপাল চন্দ্র সাধুখাঁ বাড়ির নং : n0066 বয়স : 75 লিঙ্গ : মহিলা	WB/39/275/051035 ফটো উপলব্ধ
304 নাম : মাধব সাধুখাঁ পিতার নাম: উত্তম কুমার সাধুখাঁ বাড়ির নং : n0068 বয়স : 36 লিঙ্গ : পুরুষ	RPB0102178 ফটো উপলব্ধ	305 নাম : চায়না সাধুখাঁ স্বামীর নাম: সুকুমার সাধুখাঁ বাড়ির নং : n0069 বয়স : 47 লিঙ্গ : মহিলা	DWH1755495 ফটো উপলব্ধ	306 নাম : তিলতমা সাধুখাঁ স্বামীর নাম: কাঞ্চন সাধু খাঁ বাড়ির নং : n0068 বয়স : 36 লিঙ্গ : মহিলা	RPB0102137 ফটো উপলব্ধ
307 নাম : কাঞ্চন সাধুখাঁ পিতার নাম: দুর্গাপদ সাধুখাঁ বাড়ির নং : n0068 বয়স : 55 লিঙ্গ : পুরুষ	WB/39/275/051162 ফটো উপলব্ধ	308 নাম : পুতুল সাধুখাঁ স্বামীর নাম: প্রভাস চন্দ্র সাধুখাঁ বাড়ির নং : n0068 বয়স : 58 লিঙ্গ : মহিলা	RPB2145555 ফটো উপলব্ধ	309 নাম : অভিজিৎ সাধুখাঁ পিতার নাম: সুকুমার সাধুখাঁ বাড়ির নং : n0068 বয়স : 28 লিঙ্গ : পুরুষ	RPB1864479 ফটো উপলব্ধ
310 নাম : সুতপা সাধুখাঁ পিতার নাম: তপস সাধুখাঁ বাড়ির নং : এন0068 বয়স : 24 লিঙ্গ : মহিলা	RPB2308096 ফটো উপলব্ধ	311 নাম : রিয়া সাধুখাঁ পিতার নাম: আশীষ সাধুখাঁ বাড়ির নং : এন00৬৭ বয়স : 23 লিঙ্গ : মহিলা	RPB2307965 ফটো উপলব্ধ	312 নাম : রিত্তা সাধুখাঁ স্বামীর নাম: প্রকাশ সাধুখাঁ বাড়ির নং : N0000 বয়স : 24 লিঙ্গ : মহিলা	RPB2238244 ফটো উপলব্ধ
313 নাম : সৌম্য দীপ সাধুখাঁ পিতার নাম: অরুণ সাধুখাঁ বাড়ির নং : এন0065 বয়স : 21 লিঙ্গ : পুরুষ	RPB2454320 ফটো উপলব্ধ	314 নাম : সুজয় সাধুখাঁ পিতার নাম: আশীষ সাধুখাঁ বাড়ির নং : n0084 বয়স : 29 লিঙ্গ : পুরুষ	RPB1782804 ফটো উপলব্ধ	315 নাম : অন্নপূর্ণা সাধুখাঁ স্বামীর নাম: অশোক সাধুখাঁ বাড়ির নং : n0069 বয়স : 47 লিঙ্গ : মহিলা	DWH1755503 ফটো উপলব্ধ
316 নাম : ঝর্ণা সাধু খাঁ স্বামীর নাম: নন্দ কুমার সাধু খাঁ বাড়ির নং : n0069 বয়স : 70 লিঙ্গ : মহিলা	RPB1570894 ফটো উপলব্ধ	317 নাম : গৌতম সাধুখাঁ পিতার নাম: দুর্গাপদ সাধুখাঁ বাড়ির নং : n0068 বয়স : 49 লিঙ্গ : পুরুষ	WB/39/275/051282 ফটো উপলব্ধ	318 নাম : তাপস সাধুখাঁ পিতার নাম: দুর্গাপদ সাধুখাঁ বাড়ির নং : n0068 বয়স : 51 লিঙ্গ : পুরুষ	WB/39/275/051611 ফটো উপলব্ধ
319 নাম : তপন সাধুখাঁ পিতার নাম: দুর্গাপদ সাধুখাঁ বাড়ির নং : n0068 বয়স : 53 লিঙ্গ : পুরুষ	WB/39/275/051151 ফটো উপলব্ধ	320 নাম : অশোক সাধুখাঁ পিতার নাম: দুর্গাপদ সাধুখাঁ বাড়ির নং : n0068 বয়স : 57 লিঙ্গ : পুরুষ	WB/39/275/051123 ফটো উপলব্ধ	321 নাম : সুকুমার সাধুখাঁ পিতার নাম: দুর্গাপদ সাধুখাঁ বাড়ির নং : n0068 বয়স : 59 লিঙ্গ : পুরুষ	WB/39/275/051245 ফটো উপলব্ধ
322 নাম : প্রভাস চন্দ্র সাধুখাঁ পিতার নাম: দুর্গাপদ সাধুখাঁ বাড়ির নং : n0068 বয়স : 68 লিঙ্গ : পুরুষ	RPB2145548 ফটো উপলব্ধ	323 নাম : কল্যাণী সাধু খাঁ স্বামীর নাম: দিলীপ সাধু খাঁ বাড়ির নং : n0065 বয়স : 51 লিঙ্গ : মহিলা	DWH1755560 ফটো উপলব্ধ	324 নাম : অসিত সাধু খাঁ পিতার নাম: গঙ্গাপদ সাধু খাঁ বাড়ির নং : n0065 বয়স : 56 লিঙ্গ : পুরুষ	WB/39/275/051236 ফটো উপলব্ধ
325 নাম : সম্পা সাধুখাঁ স্বামীর নাম: অরুণ সাধুখাঁ বাড়ির নং : n0065 বয়স : 46 লিঙ্গ : মহিলা	DWH2166163 ফটো উপলব্ধ	326 নাম : অরুণ সাধুখাঁ পিতার নাম: গঙ্গাপদ সাধুখাঁ বাড়ির নং : n0065 বয়স : 55 লিঙ্গ : পুরুষ	WB/39/275/051009 ফটো উপলব্ধ	327 নাম : স্বপন সাধুখাঁ পিতার নাম: গঙ্গাপদ সাধুখাঁ বাড়ির নং : n0065 বয়স : 57 লিঙ্গ : পুরুষ	WB/39/275/051033 ফটো উপলব্ধ
328 নাম : দিলীপ সাধুখাঁ পিতার নাম: গঙ্গাপদ সাধুখাঁ বাড়ির নং : n0065 বয়স : 61 লিঙ্গ : পুরুষ	WB/39/275/051276 ফটো উপলব্ধ	329 নাম : সোনালী সাধুখাঁ স্বামীর নাম: দেবশীষ সাধুখাঁ বাড়ির নং : n0067 বয়স : 38 লিঙ্গ : মহিলা	DWH2703858 ফটো উপলব্ধ	330 নাম : দেবশীষ সাধুখাঁ পিতার নাম: গোবিন্দ পদ সাধুখাঁ বাড়ির নং : n0067 বয়স : 49 লিঙ্গ : পুরুষ	WB/39/275/051166 ফটো উপলব্ধ

331 নাম : প্রতিমা সাধুখাঁ স্বামীর নাম: দীনবন্ধু সাধুখাঁ বাড়ির নং : n0069 বয়স : 69 লিঙ্গ : মহিলা	RPB2506640 ফটো উপলব্ধ	332 নাম : দীনবন্ধু সাধুখাঁ পিতার নাম: দুর্গাপদ সাধুখাঁ বাড়ির নং : n0069 বয়স : 77 লিঙ্গ : পুরুষ	RPB2506665 ফটো উপলব্ধ	333 নাম : বিকাশ সাধুখাঁ পিতার নাম: দীনবন্ধু সাধুখাঁ বাড়ির নং : n0069 বয়স : 45 লিঙ্গ : পুরুষ	DWH2703916 ফটো উপলব্ধ
334 নাম : প্রকাশ সাধুখাঁ পিতার নাম: দীনবন্ধু সাধুখাঁ বাড়ির নং : n0069 বয়স : 44 লিঙ্গ : পুরুষ	DWH2703940 ফটো উপলব্ধ	335 নাম : কাজল সাধুখাঁ স্বামীর নাম: অসিত সাধুখাঁ বাড়ির নং : n0065 বয়স : 39 লিঙ্গ : মহিলা	DWH2703932 ফটো উপলব্ধ	336 নাম : সোনালী সাধুখাঁ স্বামীর নাম: গৌতম সাধুখাঁ বাড়ির নং : n0067 বয়স : 38 লিঙ্গ : মহিলা	DWH2617736 ফটো উপলব্ধ
337 নাম : চৈতালী সাধুখাঁ স্বামীর নাম: অপূর্ব সাধুখাঁ বাড়ির নং : n0066 বয়স : 47 লিঙ্গ : মহিলা	DWH1755529 ফটো উপলব্ধ	338 নাম : বিজয়া সাধুখাঁ স্বামীর নাম: তপন সাধুখাঁ বাড়ির নং : n0068 বয়স : 47 লিঙ্গ : মহিলা	DWH0000505 ফটো উপলব্ধ	339 নাম : বুদ্ধদেব সাধুখাঁ পিতার নাম: আলিম সাধুখাঁ বাড়ির নং : এন0068 বয়স : 20 লিঙ্গ : পুরুষ	RPB2541670 ফটো উপলব্ধ
340 নাম : সুরজীত সাধুখাঁ পিতার নাম: অশোক সাধুখাঁ বাড়ির নং : N0000 বয়স : 24 লিঙ্গ : পুরুষ	RPB2238368 ফটো উপলব্ধ	341 নাম : শ্রেয়া সাধুখাঁ পিতার নাম: অপূর্ব সাধুখাঁ বাড়ির নং : এন0000 বয়স : 22 লিঙ্গ : মহিলা	RPB22385847 ফটো উপলব্ধ	342 নাম : সেখ সামিম পিতার নাম: সেলিম সেখ বাড়ির নং : নুউ বয়স : 25 লিঙ্গ : পুরুষ	RPB2238269 ফটো উপলব্ধ
343 নাম : রাজিব সেখ পিতার নাম: সেখ আব্দুল আলিম বাড়ির নং : N0000 বয়স : 24 লিঙ্গ : পুরুষ	RPB2238236 ফটো উপলব্ধ	344 নাম : নুরনিহার সেখ স্বামীর নাম: আঃগফফার সেখ বাড়ির নং : n0064 বয়স : 80 লিঙ্গ : মহিলা	WB/39/275/051311 ফটো উপলব্ধ	345 নাম : আলোমাবিবি সেখ স্বামীর নাম: আলিম সেখ বাড়ির নং : n0062 বয়স : 49 লিঙ্গ : মহিলা	DWH1755651 ফটো উপলব্ধ
346 নাম : রহিমা বিবি স্বামীর নাম: জাকির সেখ বাড়ির নং : n0062 বয়স : 41 লিঙ্গ : মহিলা	DWH2404549 ফটো উপলব্ধ	347 নাম : জাকির সেখ পিতার নাম: হাকিম সেখ বাড়ির নং : n0062 বয়স : 46 লিঙ্গ : পুরুষ	DWH1755933 ফটো উপলব্ধ	348 নাম : রাবিয়া সেখ স্বামীর নাম: হাকিম সেখ বাড়ির নং : n0062 বয়স : 76 লিঙ্গ : মহিলা	WB/39/275/051384 ফটো উপলব্ধ
349 নাম : রহমান সেখ পিতার নাম: রহিম সেখ বাড়ির নং : n0077 বয়স : 52 লিঙ্গ : পুরুষ	RPB1676550 ফটো উপলব্ধ	350 নাম : সেখ আব্দুর রহমান মায়ের নাম: সেখ নুরনিহার বাড়ির নং : n0064 বয়স : 42 লিঙ্গ : পুরুষ	RPB0102517 ফটো উপলব্ধ	351 নাম : সেখ মফিজ পিতার নাম: সেখ আকবর আলি বাড়ির নং : n0053 বয়স : 36 লিঙ্গ : পুরুষ	DWH2865723 ফটো উপলব্ধ
352 নাম : সেখ ইসমাইল পিতার নাম: সেখ আবুবক্বার বাড়ির নং : n0009 বয়স : 37 লিঙ্গ : পুরুষ	RPB1403559 ফটো উপলব্ধ	353 নাম : সেখ লুৎফুল্লাহ স্বামীর নাম: সেখ আক্তার আলি বাড়ির নং : n0053 বয়স : 57 লিঙ্গ : মহিলা	RPB2231199 ফটো উপলব্ধ	354 নাম : সেখ মোবাসিরুল ইসলাম পিতার নাম: সফিক সেখ বাড়ির নং : n0015 বয়স : 28 লিঙ্গ : পুরুষ	RPB1944230 ফটো উপলব্ধ
355 নাম : ওহিদুল সেখ পিতার নাম: সেখ জলিল বাড়ির নং : n0010 বয়স : 41 লিঙ্গ : পুরুষ	DWH2404580 ফটো উপলব্ধ	356 নাম : নুরবানু বেগম সেখ স্বামীর নাম: আহসান সেখ বাড়ির নং : n0053 বয়স : 43 লিঙ্গ : মহিলা	DWH1755594 ফটো উপলব্ধ	357 নাম : সেখ আব্দুল আলিম পিতার নাম: সেখ হাকিম বাড়ির নং : n0062 বয়স : 55 লিঙ্গ : পুরুষ	RPB2231090 ফটো উপলব্ধ
358 নাম : রুবিয়া বেগম স্বামীর নাম: সেখ আব্বাস উদ্দিন বাড়ির নং : n0064 বয়স : 35 লিঙ্গ : মহিলা	RPB1403674 ফটো উপলব্ধ	359 নাম : সেখ রফিক পিতার নাম: সেখ রসিদ বাড়ির নং : n0015 বয়স : 63 লিঙ্গ : পুরুষ	RPB2231124 ফটো উপলব্ধ	360 নাম : সেখ মকবুল হোসেন পিতার নাম: সেখ আকবর আলী বাড়ির নং : n0053 বয়স : 33 লিঙ্গ : পুরুষ	RPB1403658 ফটো উপলব্ধ



361	RPB1239839	নাম : সেখ সাইদুল পিতার নাম: সেখ আক্তার আলি বাড়ির নং : n0053 বয়স : 35 লিঙ্গ : পুরুষ	ফটো উপলব্ধ	362	DWH2404663	নাম : সেখ মহম্মদ হাসিব পিতার নাম: সেখ আক্তার আলি বাড়ির নং : n0053 বয়স : 40 লিঙ্গ : পুরুষ	ফটো উপলব্ধ	363	RPB2387066	নাম : সেখ আকবর আলী পিতার নাম: সেখ আবুল কাসেম বাড়ির নং : n0053 বয়স : 65 লিঙ্গ : পুরুষ	ফটো উপলব্ধ
364	RPB2231181	নাম : আব্বাসউদ্দিন সেখ পিতার নাম: সেখ আব্দুল গফফার বাড়ির নং : n0064 বয়স : 57 লিঙ্গ : পুরুষ	ফটো উপলব্ধ	365	RPB2387058	নাম : সেখ মরিয়ম স্বামীর নাম: সেখ আকবর আলি বাড়ির নং : n0053 বয়স : 57 লিঙ্গ : মহিলা	ফটো উপলব্ধ	366	WB/39/275/051279	নাম : সেখ আবুল হাসান পিতার নাম: সেখ আবুল কাশেম বাড়ির নং : n0053 বয়স : 55 লিঙ্গ : পুরুষ	ফটো উপলব্ধ
367	WB/39/275/051247	নাম : সেখ আক্তার আলী পিতার নাম: সেখ আবুল কাশেম বাড়ির নং : n0053 বয়স : 63 লিঙ্গ : পুরুষ	ফটো উপলব্ধ	368	RPB1182880	নাম : সেখ আব্দুর রহিম পিতার নাম: সেখ ইদ্রিশ বাড়ির নং : n0061 বয়স : 45 লিঙ্গ : পুরুষ	ফটো উপলব্ধ	369	WB/39/275/051547	নাম : আলোয়া সেখ স্বামীর নাম: ইদরিশ সেখ বাড়ির নং : n0061 বয়স : 71 লিঙ্গ : মহিলা	ফটো উপলব্ধ
370	RPB2129898	নাম : সেখ মজিবর পিতার নাম: সেখ কামাল বাড়ির নং : এন0015 বয়স : 25 লিঙ্গ : পুরুষ	ফটো উপলব্ধ	371	WB/39/275/051389	নাম : মনোয়ারা সেখ স্বামীর নাম: নজরুল সেখ বাড়ির নং : n0038 বয়স : 63 লিঙ্গ : মহিলা	ফটো উপলব্ধ	372	RPB2450526	নাম : হামিদা সেখ স্বামীর নাম: মোস্তাকিম সেখ বাড়ির নং : n0018 বয়স : 67 লিঙ্গ : মহিলা	ফটো উপলব্ধ
373	DWH2865715	নাম : শিউলি খাতুন স্বামীর নাম: সেখ ওয়ারিস আলি বাড়ির নং : n0061 বয়স : 39 লিঙ্গ : মহিলা	ফটো উপলব্ধ	374	DWH0107763	নাম : জাবেদআলি সেখ পিতার নাম: মজিদ সেখ বাড়ির নং : n0040 বয়স : 53 লিঙ্গ : পুরুষ	ফটো উপলব্ধ	375	RPB2307973	নাম : আমিমা খাতুন পিতার নাম: সেখ সামাদ বাড়ির নং : এন000 বয়স : 23 লিঙ্গ : মহিলা	ফটো উপলব্ধ
376	WB/39/275/051358	নাম : সেখ হবিবর পিতার নাম: সেখ মোস্তাকিম বাড়ির নং : n0018 বয়স : 51 লিঙ্গ : পুরুষ	ফটো উপলব্ধ	377	RPB2454403	নাম : সেখ রোহিত ইসলাম পিতার নাম: সেখ মনিরুদ্দিন বাড়ির নং : এন0044 বয়স : 21 লিঙ্গ : পুরুষ	ফটো উপলব্ধ	378	DWH2166239	নাম : নূরমদিনা বিবি সেখ স্বামীর নাম: আস্তাক সেখ বাড়ির নং : n0018 বয়স : 43 লিঙ্গ : মহিলা	ফটো উপলব্ধ
379	DWH2703783	নাম : সেখ রুহুল ক্বারী পিতার নাম: সেখ গফফার বাড়ির নং : n0064 বয়স : 40 লিঙ্গ : পুরুষ	ফটো উপলব্ধ	380	DWH1755719	নাম : সেরিনাবিবি সেখ স্বামীর নাম: আজমাতুল্লা সেখ বাড়ির নং : n0017 বয়স : 48 লিঙ্গ : মহিলা	ফটো উপলব্ধ	381	DWH2166411	নাম : নুরু ইসলাম সেখ মায়ের নাম: রসিদা বিবি সেখ বাড়ির নং : n0041 বয়স : 42 লিঙ্গ : পুরুষ	ফটো উপলব্ধ
382	RPB2231207	নাম : সেখ আব্বুসকার পিতার নাম: সেখ তিনকড়ি বাড়ির নং : n0009 বয়স : 61 লিঙ্গ : পুরুষ	ফটো উপলব্ধ	383	DWH2617793	নাম : সেখ হাফিজুর রহমান পিতার নাম: সেখ আব্দুল লতিফ বাড়ির নং : n0043 বয়স : 39 লিঙ্গ : পুরুষ	ফটো উপলব্ধ	384	WB/39/275/051502	নাম : হালিমা সেখ স্বামীর নাম: লতিফ সেখ বাড়ির নং : n0043 বয়স : 58 লিঙ্গ : মহিলা	ফটো উপলব্ধ
385	WB/39/275/051682	নাম : হাসিনাবিবি সেখ স্বামীর নাম: লতিফ সেখ বাড়ির নং : n0043 বয়স : 62 লিঙ্গ : মহিলা	ফটো উপলব্ধ	386	WB/39/275/051551	নাম : আব্দুল লতিফ সেখ পিতার নাম: মোমিন সেখ বাড়ির নং : n0043 বয়স : 63 লিঙ্গ : পুরুষ	ফটো উপলব্ধ	387	DWH2404853	নাম : ফরিদা বেগম সেখ স্বামীর নাম: নূরইসলাম সেখ বাড়ির নং : n0041 বয়স : 39 লিঙ্গ : মহিলা	ফটো উপলব্ধ
388	WB/39/275/051175	নাম : মনিরুদ্দিন সেখ পিতার নাম: আবদুল্লা সেখ বাড়ির নং : n0044 বয়স : 58 লিঙ্গ : পুরুষ	ফটো উপলব্ধ	389	WB/39/275/051235	নাম : মোসলিমা সেখ স্বামীর নাম: কাশেম সেখ বাড়ির নং : n0053 বয়স : 79 লিঙ্গ : মহিলা	ফটো উপলব্ধ	390	DWH2166205	নাম : নূরবানু সেখ স্বামীর নাম: মনিরুদ্দিন সেখ বাড়ির নং : n0044 বয়স : 44 লিঙ্গ : মহিলা	ফটো উপলব্ধ

391 নাম : সেখ মানিক পিতার নাম: জলিল সেখ বাড়ির নং : n0010 বয়স : 42 লিঙ্গ : পুরুষ	DWH2404564 ফটো উপলব্ধ	392 নাম : শোয়েমাবিবি সেখ স্বামীর নাম: জাবেরআলি সেখ বাড়ির নং : n0040 বয়স : 49 লিঙ্গ : মহিলা	DWH1755727 ফটো উপলব্ধ	393 নাম : জ্যোতি তরী পিতার নাম: বাবলু তরী বাড়ির নং : এন0012 বয়স : 23 লিঙ্গ : মহিলা	RPB2308062 ফটো উপলব্ধ
394 নাম : ওবাইদুল্লা সেখ পিতার নাম: আজমাতুল্লা সেখ বাড়ির নং : এন0023 বয়স : 23 লিঙ্গ : পুরুষ	RPB2307908 ফটো উপলব্ধ	395 নাম : সাহেরা সেখ স্বামীর নাম: আলিম সেখ বাড়ির নং : n0012 বয়স : 49 লিঙ্গ : মহিলা	RPB2507820 ফটো উপলব্ধ	396 নাম : ইয়াসমিন খাতুন স্বামীর নাম: সেখ রফিকুল ইসলাম বাড়ির নং : এন0026 বয়স : 21 লিঙ্গ : মহিলা	RPB2507580 ফটো উপলব্ধ
397 নাম : আজমাতুল্লা সেখ পিতার নাম: আয়ুব সেখ বাড়ির নং : n0017 বয়স : 51 লিঙ্গ : পুরুষ	DWH2166189 ফটো উপলব্ধ	398 নাম : আজিমা খাতুন পিতার নাম: সেখ আব্দুল রহমান বাড়ির নং : এন0005 বয়স : 21 লিঙ্গ : মহিলা	RPB2454346 ফটো উপলব্ধ	399 নাম : সেখ সাদ্দাম হোসেন পিতার নাম: সেখ রফিক বাড়ির নং : n0015 বয়স : 33 লিঙ্গ : পুরুষ	RPB1403641 ফটো উপলব্ধ
400 নাম : সেখ হাসান পিতার নাম: সেখ আব্দুল রসিদ বাড়ির নং : n0015 বয়স : 41 লিঙ্গ : পুরুষ	DWH2404622 ফটো উপলব্ধ	401 নাম : সাইফুল্লোসা সেখ স্বামীর নাম: সেখ আব্দুল রফিক বাড়ির নং : n0015 বয়স : 55 লিঙ্গ : মহিলা	WB/39/275/051428 ফটো উপলব্ধ	402 নাম : মঞ্জুরা বিবি সেখ স্বামীর নাম: সেখ সামাল বাড়ির নং : n0015 বয়স : 42 লিঙ্গ : মহিলা	DWH2166346 ফটো উপলব্ধ
403 নাম : মোসলেমা বিবি সেখ স্বামীর নাম: কামাল সেখ বাড়ির নং : n0015 বয়স : 42 লিঙ্গ : মহিলা	DWH2166338 ফটো উপলব্ধ	404 নাম : কামাল সেখ পিতার নাম: রসিদ সেখ বাড়ির নং : n0015 বয়স : 53 লিঙ্গ : পুরুষ	WB/39/275/051258 ফটো উপলব্ধ	405 নাম : লুতফুল্লেয়াবেগম সেখ স্বামীর নাম: জামাল সেখ বাড়ির নং : n0015 বয়স : 48 লিঙ্গ : মহিলা	DWH1755669 ফটো উপলব্ধ
406 নাম : জামাল সেখ পিতার নাম: রসিদ সেখ বাড়ির নং : n0015 বয়স : 55 লিঙ্গ : পুরুষ	WB/39/275/051008 ফটো উপলব্ধ	407 নাম : বিউটিবেগম সেখ স্বামীর নাম: সফিক সেখ বাড়ির নং : n0015 বয়স : 48 লিঙ্গ : মহিলা	DWH1755677 ফটো উপলব্ধ	408 নাম : সফিক সেখ পিতার নাম: রসিদ সেখ বাড়ির নং : n0015 বয়স : 61 লিঙ্গ : পুরুষ	DWH2703775 ফটো উপলব্ধ
409 নাম : লুতফুল্লেয়া সেখ স্বামীর নাম: রসিদ সেখ বাড়ির নং : n0015 বয়স : 79 লিঙ্গ : মহিলা	WB/39/275/051427 ফটো উপলব্ধ	410 নাম : হালিমা বিবি স্বামীর নাম: সেখ আহিদুল বাড়ির নং : n0010 বয়স : 38 লিঙ্গ : মহিলা	RPB1182864 ফটো উপলব্ধ	411 নাম : সাবেরা বিবি সেখ স্বামীর নাম: জহির সেখ বাড়ির নং : n0010 বয়স : 42 লিঙ্গ : মহিলা	DWH2404556 ফটো উপলব্ধ
412 নাম : শহরবানু সেখ স্বামীর নাম: জলিল সেখ বাড়ির নং : n0010 বয়স : 59 লিঙ্গ : মহিলা	WB/39/275/051663 ফটো উপলব্ধ	413 নাম : জলিল সেখ পিতার নাম: শোভান সেখ বাড়ির নং : n0010 বয়স : 71 লিঙ্গ : পুরুষ	WB/39/275/051662 ফটো উপলব্ধ	414 নাম : জাহানারা বেগম সেখ স্বামীর নাম: সেলিম সেখ বাড়ির নং : n0009 বয়স : 42 লিঙ্গ : মহিলা	DWH2166254 ফটো উপলব্ধ
415 নাম : সেলিম সেখ পিতার নাম: আবু সিদ্দিক সেখ বাড়ির নং : n0009 বয়স : 47 লিঙ্গ : পুরুষ	DWH2166247 ফটো উপলব্ধ	416 নাম : আবেদা সেখ স্বামীর নাম: আবুবক্বার সেখ বাড়ির নং : n0009 বয়স : 57 লিঙ্গ : মহিলা	DWH0107227 ফটো উপলব্ধ	417 নাম : খাদিজা সেখ স্বামীর নাম: আবুসিদ্দিক সেখ বাড়ির নং : n0009 বয়স : 61 লিঙ্গ : মহিলা	WB/39/275/051266 ফটো উপলব্ধ
418 নাম : রুমকি বিবি স্বামীর নাম: সেখ মকিম বাড়ির নং : n0005 বয়স : 32 লিঙ্গ : মহিলা	RPB1570969 ফটো উপলব্ধ	419 নাম : সেখ মকিম পিতার নাম: সেখ রহমান বাড়ির নং : n0005 বয়স : 36 লিঙ্গ : পুরুষ	RPB1239706 ফটো উপলব্ধ	420 নাম : নূর ইসলাম খান পিতার নাম: আক্তার আলী খান বাড়ির নং : n0005 বয়স : 40 লিঙ্গ : পুরুষ	DWH2799484 ফটো উপলব্ধ



421 নাম : আসলেমা সেখ স্বামীর নাম: ইলিয়াস সেখ বাড়ির নং : n0005 বয়স : 73 লিঙ্গ : মহিলা	DWH0107474 ফটো উপলব্ধ	422 নাম : বাদশা আলম পিতার নাম: সেখ হানিফ বাড়ির নং : n0003 বয়স : 31 লিঙ্গ : পুরুষ	RPB1570936 ফটো উপলব্ধ	423 নাম : রুপা তুড়ি স্বামীর নাম: মনুয়া তুড়ি বাড়ির নং : n0003 বয়স : 56 লিঙ্গ : মহিলা	WB/39/275/051340 ফটো উপলব্ধ
424 নাম : আসুরা সেখ স্বামীর নাম: হানিফ সেখ বাড়ির নং : n0003 বয়স : 61 লিঙ্গ : মহিলা	WB/39/275/051248 ফটো উপলব্ধ	425 নাম : হানিফ সেখ পিতার নাম: রওসন সেখ বাড়ির নং : n0003 বয়স : 66 লিঙ্গ : পুরুষ	WB/39/275/051257 ফটো উপলব্ধ	426 নাম : সেখ আন্তাক পিতার নাম: মোস্তাকিম সেখ বাড়ির নং : n0018 বয়স : 50 লিঙ্গ : পুরুষ	DWH2166221 ফটো উপলব্ধ
427 নাম : সেখ সামাদ পিতার নাম: রসিদ সেখ বাড়ির নং : n0015 বয়স : 51 লিঙ্গ : পুরুষ	RPB2387033 ফটো উপলব্ধ	428 নাম : সেখ ইসরাইল পিতার নাম: সেখ আবুবক্বার বাড়ির নং : n0009 বয়স : 28 লিঙ্গ : পুরুষ	RPB1864487 ফটো উপলব্ধ	429 নাম : সেখ নজরুল ইসলাম পিতার নাম: সেখ রেজাক বাড়ির নং : n0057 বয়স : 67 লিঙ্গ : পুরুষ	RPB2387041 ফটো উপলব্ধ
430 নাম : নূর সেলিমা খাতুন পিতার নাম: সেখ নজরুল ইসলাম বাড়ির নং : n0057 বয়স : 32 লিঙ্গ : মহিলা	RPB1488931 ফটো উপলব্ধ	431 নাম : সানিয়া খাতুন স্বামীর নাম: সেখ মজিবর বাড়ির নং : এন0015 বয়স : 21 লিঙ্গ : মহিলা	RPB2504389 ফটো উপলব্ধ	432 নাম : আলিম সেখ পিতার নাম: শোভান সেখ বাড়ির নং : n0012 বয়স : 57 লিঙ্গ : পুরুষ	WB/39/275/051239 ফটো উপলব্ধ
433 নাম : সেখ বাপ্পা পিতার নাম: সেখ রফিক বাড়ির নং : n0015 বয়স : 29 লিঙ্গ : পুরুষ	RPB1864560 ফটো উপলব্ধ	434 নাম : তসলিমা খাতুন পিতার নাম: আব্বাস সেখ বাড়ির নং : এন0043 বয়স : 29 লিঙ্গ : মহিলা	RPB1782978 ফটো উপলব্ধ	435 নাম : সেখ রহিম পিতার নাম: সেখ রহমান বাড়ির নং : এন0005 বয়স : 27 লিঙ্গ : পুরুষ	RPB2129849 ফটো উপলব্ধ
436 নাম : রুপা খাতুন স্বামীর নাম: সেখ মকবুল হোসেন বাড়ির নং : এন00 বয়স : 28 লিঙ্গ : মহিলা	RPB2129948 ফটো উপলব্ধ	437 নাম : সেখ হবিবুর রহমান পিতার নাম: সেখ আব্দুল আলিম বাড়ির নং : n0062 বয়স : 29 লিঙ্গ : পুরুষ	RPB1864594 ফটো উপলব্ধ	438 নাম : সেখ জাহাঙ্গির আলি পিতার নাম: জাকির সেখ বাড়ির নং : এন0062 বয়স : 20 লিঙ্গ : পুরুষ	RPB2544864 ফটো উপলব্ধ
439 নাম : সেখ রফিউল ইসলাম পিতার নাম: সেখ আলিম বাড়ির নং : n0012 বয়স : 32 লিঙ্গ : পুরুষ	RPB1864610 ফটো উপলব্ধ	440 নাম : রকিয়া বেগম স্বামীর নাম: সেখ মফিজ বাড়ির নং : n0053 বয়স : 28 লিঙ্গ : মহিলা	RPB1864651 ফটো উপলব্ধ	441 নাম : সেখ উকিল পিতার নাম: সেখ হানিফ বাড়ির নং : 0003 বয়স : 27 লিঙ্গ : পুরুষ	RPB1959857 ফটো উপলব্ধ
442 নাম : সেখ নয়নতারা স্বামীর নাম: সেখ সরিফউদ্দিন বাড়ির নং : 61 বয়স : 27 লিঙ্গ : মহিলা	RPB1959865 ফটো উপলব্ধ	443 নাম : সেখ জহির পিতার নাম: জলিল সেখ বাড়ির নং : n0010 বয়স : 44 লিঙ্গ : পুরুষ	DWH2166379 ফটো উপলব্ধ	444 নাম : রসিদা খাঁ স্বামীর নাম: নূর ইসলাম খান বাড়ির নং : n0005 বয়স : 37 লিঙ্গ : মহিলা	RPB1239714 ফটো উপলব্ধ
445 নাম : সেখ ইয়াসমিন বেগম স্বামীর নাম: মানিক সেখ বাড়ির নং : n0010 বয়স : 44 লিঙ্গ : মহিলা	DWH2404572 ফটো উপলব্ধ	446 নাম : সেখ আশিফুল পিতার নাম: সেখ মহম্মদ আলি বাড়ির নং : n0015 বয়স : 30 লিঙ্গ : পুরুষ	RPB1676477 ফটো উপলব্ধ	447 নাম : সেখ তসলিমা স্বামীর নাম: সেখ রেমাণীক বাড়ির নং : n0005 বয়স : 61 লিঙ্গ : মহিলা	RPB2145605 ফটো উপলব্ধ
448 নাম : সেখ আমির পিতার নাম: সেখ জাহির বাড়ির নং : এন0010 বয়স : 23 লিঙ্গ : পুরুষ	RPB2308070 ফটো উপলব্ধ	449 নাম : সেখ ইকবাল হোসেন পিতার নাম: সেখ আবুল হাসান বাড়ির নং : এন0053 বয়স : 22 লিঙ্গ : পুরুষ	RPB2454312 ফটো উপলব্ধ	450 নাম : হামিদা বিবি স্বামীর নাম: সেখ নজরুল ইসলাম বাড়ির নং : এন0057 বয়স : 54 লিঙ্গ : মহিলা	RVU1469428 ফটো উপলব্ধ



451 নাম : সেখ গিয়াসুদ্দিন পিতার নাম : সেখ গফফার বাড়ির নং : n0064 বয়স : 51 লিঙ্গ : পুরুষ	RPB2457182 ফটো উপলব্ধ	452 নাম : সেখ নাসিরুদ্দিন পিতার নাম : সেখ আব্দুল গফফার বাড়ির নং : n0064 বয়স : 55 লিঙ্গ : পুরুষ	RPB2457174 ফটো উপলব্ধ	453 নাম : কোহিনুর বিবি সেখ স্বামীর নাম : সেখ ইমামুল হক বাড়ির নং : n0072 বয়স : 50 লিঙ্গ : মহিলা	DWH2166312 ফটো উপলব্ধ
454 নাম : সেখ আইনুল হক পিতার নাম : সেখ ইমামুল হক বাড়ির নং : n0099 বয়স : 26 লিঙ্গ : পুরুষ	RPB2014215 ফটো উপলব্ধ	455 নাম : জ্যোৎস্না হাজরা মায়ের নাম : সুমি হাজরা বাড়ির নং : এন0124 বয়স : 33 লিঙ্গ : মহিলা	RPB2308054 ফটো উপলব্ধ	456 নাম : কম্পনা হাজরা স্বামীর নাম : গনেশ হাজরা বাড়ির নং : n0048 বয়স : 43 লিঙ্গ : মহিলা	DWH2166452 ফটো উপলব্ধ
457 নাম : গনেশ হাজরা পিতার নাম : খাদু হাজরা বাড়ির নং : n0048 বয়স : 47 লিঙ্গ : পুরুষ	DWH2166445 ফটো উপলব্ধ	458 নাম : সুমী হাজরা স্বামীর নাম : সুধীর হাজরা বাড়ির নং : n0048 বয়স : 51 লিঙ্গ : মহিলা	WB/39/275/051063 ফটো উপলব্ধ	459 নাম : বাপন তুড়ী পিতার নাম : স্বপন তুড়ী বাড়ির নং : N0000 বয়স : 24 লিঙ্গ : পুরুষ	RPB2238376 ফটো উপলব্ধ
460 নাম : ইয়াসমিনা বেগম সেখ স্বামীর নাম : সেখ মহঃ বসির বাড়ির নং : n0054 বয়স : 48 লিঙ্গ : মহিলা	RPB2231066 ফটো উপলব্ধ	461 নাম : সেখ আব্দুল হাসেম পিতার নাম : সেখ ইয়ারবক্ক বাড়ির নং : n0054 বয়স : 43 লিঙ্গ : পুরুষ	RPB2231108 ফটো উপলব্ধ	462 নাম : সেখ মহম্মদ ইয়াসিন পিতার নাম : সেখ আবুল হাসেম বাড়ির নং : n0054 বয়স : 42 লিঙ্গ : পুরুষ	RPB0102764 ফটো উপলব্ধ
463 নাম : সেখ নাসির পিতার নাম : সেখ আবুল হাসেম বাড়ির নং : n0054 বয়স : 51 লিঙ্গ : পুরুষ	DWH1755586 ফটো উপলব্ধ	464 নাম : সেখ মহম্মদ ইব্রাহিম পিতার নাম : সেখ আবুল হাসেম বাড়ির নং : n0054 বয়স : 41 লিঙ্গ : পুরুষ	DWH2404606 ফটো উপলব্ধ	465 নাম : সেখ রোকিয়া স্বামীর নাম : সেখ আবুল হাসেম বাড়ির নং : n0054 বয়স : 71 লিঙ্গ : মহিলা	RPB2231132 ফটো উপলব্ধ
466 নাম : ফেরদৌসী বেগম স্বামীর নাম : সেখ নাসির বাড়ির নং : n0054 বয়স : 37 লিঙ্গ : মহিলা	RPB1944248 ফটো উপলব্ধ	467 নাম : সেখ আলি হোসেন পিতার নাম : তিনকড়ি সেখ বাড়ির নং : n0008 বয়স : 58 লিঙ্গ : পুরুষ	RPB2231025 ফটো উপলব্ধ	468 নাম : সেখ তহুরা স্বামীর নাম : সেখ আলি হোসেন বাড়ির নং : n0008 বয়স : 53 লিঙ্গ : মহিলা	RPB2231157 ফটো উপলব্ধ
469 নাম : কোহিনুর খাতুন স্বামীর নাম : সেখ মোবাসিরুল ইসলাম বাড়ির নং : এন0015 বয়স : 25 লিঙ্গ : মহিলা	IMW2119543 ফটো উপলব্ধ	470 নাম : সাজিদ আনসারি পিতার নাম : সফিক আনসারি বাড়ির নং : এন0051 বয়স : 19 লিঙ্গ : পুরুষ	RPB2616407 ফটো উপলব্ধ	471 নাম : কাজলি তুড়ী স্বামীর নাম : খোকন তুড়ী বাড়ির নং : এন0000 বয়স : 19 লিঙ্গ : মহিলা	RPB2616431 ফটো উপলব্ধ
472 নাম : শিল্পীতা সাধুখাঁ পিতার নাম : দিলীপ সাধুখাঁ বাড়ির নং : এন0065 বয়স : 19 লিঙ্গ : মহিলা	RPB2624922 ফটো উপলব্ধ	473 নাম : সেখ সাহিল পিতার নাম : সেখ মোহম্মদ আলি বাড়ির নং : এন0058 বয়স : 19 লিঙ্গ : পুরুষ	RPB2624930 ফটো উপলব্ধ	474 নাম : রুকিয়া খাতুন পিতার নাম : সেখ মনিরুল হক বাড়ির নং : এন0036 বয়স : 19 লিঙ্গ : মহিলা	RPB2626240 ফটো উপলব্ধ
475 নাম : দীপান্বিতা সাধুখাঁ পিতার নাম : দেবানীষ সাধুখাঁ বাড়ির নং : এন0067 বয়স : 19 লিঙ্গ : মহিলা	RPB2626257 ফটো উপলব্ধ	476 নাম : সঞ্জয় কুমার দাস পিতার নাম : উত্তম কুমার দাস বাড়ির নং : এন0047 বয়স : 19 লিঙ্গ : পুরুষ	RPB2626752 ফটো উপলব্ধ	477 নাম : মোসাম্মাত ফারহিন খাতুন পিতার নাম : সেখ নাসির বাড়ির নং : এন0054 বয়স : 19 লিঙ্গ : মহিলা	RPB2635936 ফটো উপলব্ধ
478 নাম : জুহি তুড়ী পিতার নাম : অর্জুন তুড়ী বাড়ির নং : এন0030 বয়স : 19 লিঙ্গ : মহিলা	RPB2639169 ফটো উপলব্ধ	479 নাম : সুব্রত তুড়ি পিতার নাম : রঞ্জিত তুড়ি বাড়ির নং : এন0028 বয়স : 19 লিঙ্গ : পুরুষ	RPB2639185 ফটো উপলব্ধ	480 নাম : সেখ সোলেমান পিতার নাম : রহমান সেখ বাড়ির নং : এন0077 বয়স : 19 লিঙ্গ : পুরুষ	RPB2642817 ফটো উপলব্ধ

481	RPB2642825	482	RPB2642833
নাম : সোমনাথ সাধুখাঁ পিতার নাম: অপূর্ব সাধুখাঁ বাড়ির নং : এন0066 বয়স : 19 লিঙ্গ : পুরুষ	ফটো উপলব্ধ	নাম : শুভদীপ সাধুখাঁ পিতার নাম: অসিত সাধুখাঁ বাড়ির নং : এন0065 বয়স : 19 লিঙ্গ : পুরুষ	ফটো উপলব্ধ





483	1	RPB2648970
নাম : সাহিনুর খাতুন স্বামীর নাম: সেখ মনিরুল হক বাড়ির নং : এন0018 বয়স : 23 লিঙ্গ : মহিলা		ফটো উপলব্ধ

484	1	RPB2651719
নাম : তোসলেমা খাতুন পিতার নাম: মোসলেম লায়েক বাড়ির নং : এন0019 বয়স : 21 লিঙ্গ : মহিলা		ফটো উপলব্ধ

485	1	RPB2651982
নাম : মিরাজ লায়েক পিতার নাম: মোসলেম লায়েক বাড়ির নং : এন0019 বয়স : 20 লিঙ্গ : পুরুষ		ফটো উপলব্ধ

486	1	RPB2655074
নাম : নাসরিন সুলতানা স্বামীর নাম: সেখ আজিজুল বাড়ির নং : এন0086 বয়স : 20 লিঙ্গ : মহিলা		ফটো উপলব্ধ

নির্বাচক সংখ্যার সারসংক্ষেপ :

A) নির্বাচকের সংখ্যা :

	নির্বাচক তালিকার প্রকৃতি	নির্বাচক তালিকার পরিচিতি :	নির্বাচকের সংখ্যা :				
			পুরুষ	মহিলা	তৃতীয় লিঙ্গ	মোট	
I	মূল তালিকা	মূল তালিকা	বিশেষ নিবিড় সংশোধন ২০২৬ এর চূড়ান্ত ভোটার তালিকার সহিত 09-04-2026 তারিখ অবধি সংশোধিত নির্বাচক তালিকা	239	243	0	482
II	1- সংযোজন তালিকা	সংযোজনী 1	বিশেষ সংক্ষিপ্ত সংশোধন 2026	0	0	0	0
		সংযোজনী 2	ধারাবাহিক সংশোধন 2026	1	3	0	4
		মোট		1	3	0	4
III	2- বিয়োজন তালিকা	সংযোজনী 1	বিশেষ সংক্ষিপ্ত সংশোধন 2026	1	1	0	2
		সংযোজনী 2	ধারাবাহিক সংশোধন 2026	0	0	0	0
		মোট		1	1	0	2
IV	'লিঙ্গ ক্ষেত্রের' পরিবর্তনের কারণে পার্থক্য			0	0	0	0
V	বিচারপ্রক্রিয়ার অধীনস্থ			0	0	0	0
VI	বিচার বিভাগীয় আধিকারিক কর্তৃক বিচারপূর্বক নিষ্পত্তির পর বিয়োজিত			8	7	0	15
নির্বাচকের মোট সংখ্যা (I+II-III+IV-V-VI)				231	238	0	469

B) ক্রটি সংশোধনের সংখ্যা :

নির্বাচক তালিকার প্রকৃতি	নির্বাচক তালিকার পরিচিতি :	ক্রটি সংশোধনের সংখ্যা :
সংযোজনী 1	বিশেষ সংক্ষিপ্ত সংশোধন 2026	0
সংযোজনী 2	ধারাবাহিক সংশোধন 2026	1
	মোট	1

নির্বাচক নিবন্ধন আধিকারিকের স্বাক্ষর

E-মৃত, S-স্থানান্তরিত, R-একাধিকবার অন্তর্ভুক্ত, M-নিখোঁজ, Q-যোগ্য নহে