



## নির্বাচক তালিকা 2026 S25 পশ্চিমবঙ্গ

|   |                       |   |       |              |      |                  |          |         |   |      |               |                  |            |      |             |        |                       |      |                 |     |          |
|---|-----------------------|---|-------|--------------|------|------------------|----------|---------|---|------|---------------|------------------|------------|------|-------------|--------|-----------------------|------|-----------------|-----|----------|
| বিধানসভা নির্বাচনক্ষেত্রের নং, নাম ও সংরক্ষণের স্থিতি : 266 - বর্ধমান উত্তর (তপশীলি জাতি)   |                       | অংশ নং : 133  |       |              |      |                  |          |         |   |      |               |                  |            |      |             |        |                       |      |                 |     |          |
| বিধানসভা নির্বাচনক্ষেত্রটি যে লোকসভা নির্বাচনক্ষেত্রের / ক্ষেত্রসমূহের অন্তর্ভুক্ত তার নং, নাম ও সংরক্ষণ স্থিতি : 39 - বর্ধমান - দুর্গাপুর (সাধারণ) |                       |   |       |              |      |                  |          |         |   |      |               |                  |            |      |             |        |                       |      |                 |     |          |
| 1. সংশোধনের পূর্ণ বিবরণ   |                       |   |       |              |      |                  |          |         |   |      |               |                  |            |      |             |        |                       |      |                 |     |          |
| সংশোধনের বৎসর :   | 2026                  | নির্বাচক তালিকার পরিচিতি :<br>বিশেষ নিবিড় সংশোধন ২০২৬ এর চূড়ান্ত ভোটার তালিকার সহিত 09-04-2026 তারিখ অবধি সংশোধিত নির্বাচক তালিকা   |       |              |      |                  |          |         |   |      |               |                  |            |      |             |        |                       |      |                 |     |          |
| ভিত্তি তারিখ :  | 01-01-2026            |   |       |              |      |                  |          |         |   |      |               |                  |            |      |             |        |                       |      |                 |     |          |
| সংশোধনের প্রকৃতি :  | ধারাবাহিক সংশোধন 2026 |   |       |              |      |                  |          |         |   |      |               |                  |            |      |             |        |                       |      |                 |     |          |
| প্রকাশনার তারিখ :   | 09-04-2026            |   |       |              |      |                  |          |         |   |      |               |                  |            |      |             |        |                       |      |                 |     |          |
| 2. অংশ ও নির্বাচনী এলাকার পূর্ণ বিবরণ :   |                       |   |       |              |      |                  |          |         |   |      |               |                  |            |      |             |        |                       |      |                 |     |          |
| অংশের ভাগ নং ও নাম :  |                       |   |       |              |      |                  |          |         |   |      |               |                  |            |      |             |        |                       |      |                 |     |          |
| 1-বাকলসা উত্তরপাড়া   |                       | <table style="width: 100%; border-collapse: collapse;"> <tr> <td style="width: 50%;">প্রধান শহর/গ্রাম</td> <td>: বাকলসা</td> </tr> <tr> <td>ওয়ার্ড</td> <td>:</td> </tr> <tr> <td>থানা</td> <td>: দেওয়ানদিঘী</td> </tr> <tr> <td>গ্রাম পঞ্চগায়েত</td> <td>: বন্ডুল-1</td> </tr> <tr> <td>ব্লক</td> <td>: বর্ধমান-1</td> </tr> <tr> <td>মহকুমা</td> <td>: বর্ধমান সদর (উত্তর)</td> </tr> <tr> <td>জেলা</td> <td>: পূর্ব বর্ধমান</td> </tr> <tr> <td>পিন</td> <td>: 713426</td> </tr> </table> |       |              |      | প্রধান শহর/গ্রাম | : বাকলসা | ওয়ার্ড | : | থানা | : দেওয়ানদিঘী | গ্রাম পঞ্চগায়েত | : বন্ডুল-1 | ব্লক | : বর্ধমান-1 | মহকুমা | : বর্ধমান সদর (উত্তর) | জেলা | : পূর্ব বর্ধমান | পিন | : 713426 |
| প্রধান শহর/গ্রাম  | : বাকলসা              |   |       |              |      |                  |          |         |   |      |               |                  |            |      |             |        |                       |      |                 |     |          |
| ওয়ার্ড   | :                     |   |       |              |      |                  |          |         |   |      |               |                  |            |      |             |        |                       |      |                 |     |          |
| থানা  | : দেওয়ানদিঘী         |   |       |              |      |                  |          |         |   |      |               |                  |            |      |             |        |                       |      |                 |     |          |
| গ্রাম পঞ্চগায়েত  | : বন্ডুল-1            |   |       |              |      |                  |          |         |   |      |               |                  |            |      |             |        |                       |      |                 |     |          |
| ব্লক  | : বর্ধমান-1           |   |       |              |      |                  |          |         |   |      |               |                  |            |      |             |        |                       |      |                 |     |          |
| মহকুমা  | : বর্ধমান সদর (উত্তর) |   |       |              |      |                  |          |         |   |      |               |                  |            |      |             |        |                       |      |                 |     |          |
| জেলা  | : পূর্ব বর্ধমান       |   |       |              |      |                  |          |         |   |      |               |                  |            |      |             |        |                       |      |                 |     |          |
| পিন   | : 713426              |   |       |              |      |                  |          |         |   |      |               |                  |            |      |             |        |                       |      |                 |     |          |
| 2-বাকলসা দক্ষিণপাড়া  |                       |   |       |              |      |                  |          |         |   |      |               |                  |            |      |             |        |                       |      |                 |     |          |
| 3-বাকলসা বাগদীপাড়া   |                       |   |       |              |      |                  |          |         |   |      |               |                  |            |      |             |        |                       |      |                 |     |          |
| 3. ভোট গ্রহন কেন্দ্রের পূর্ণ বিবরণ :  |                       |   |       |              |      |                  |          |         |   |      |               |                  |            |      |             |        |                       |      |                 |     |          |
| ভোট গ্রহন কেন্দ্রের নং, নাম :   |                       | ভোট গ্রহন কেন্দ্রের শ্রেণী :  |       | গ্রামীণ      |      |                  |          |         |   |      |               |                  |            |      |             |        |                       |      |                 |     |          |
| 133 - বাকলসা এফ,পি, স্কুল   |                       | এই অংশে সহায়ক ভোটগ্রহন কেন্দ্রের সংখ্যা  |       | 0            |      |                  |          |         |   |      |               |                  |            |      |             |        |                       |      |                 |     |          |
| ভোট গ্রহন কেন্দ্রের ঠিকানা :  |                       | :   |       |              |      |                  |          |         |   |      |               |                  |            |      |             |        |                       |      |                 |     |          |
| বাকলসা এফ,পি, স্কুল, বাকলসা   |                       |   |       |              |      |                  |          |         |   |      |               |                  |            |      |             |        |                       |      |                 |     |          |
| 4. নির্বাচকের সংখ্যা :  |                       |   |       |              |      |                  |          |         |   |      |               |                  |            |      |             |        |                       |      |                 |     |          |
| প্রথম ক্রমিক নং   | শেষ ক্রমিক নং         | মোট সংখ্যা  |       |              |      |                  |          |         |   |      |               |                  |            |      |             |        |                       |      |                 |     |          |
|   |                       | পুরুষ   | মহিলা | তৃতীয় লিঙ্গ | মোট  |                  |          |         |   |      |               |                  |            |      |             |        |                       |      |                 |     |          |
| 1   | 1022                  | 539   | 480   | 0            | 1019 |                  |          |         |   |      |               |                  |            |      |             |        |                       |      |                 |     |          |

নির্বাচক নিবন্ধন আধিকারিকের স্বাক্ষর



Nazri Naksha



Google Map View



Polling Station Building Front View



Polling Station Front View



Cad View

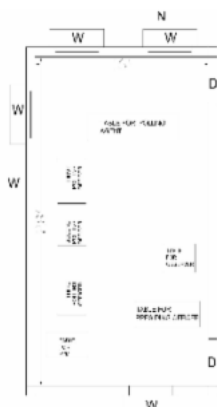

Key MAP View





|   |                          |  |                          |  |                          |
|---|--------------------------|--|--------------------------|--|--------------------------|
| 1<br>নাম : সীমা বক্সী<br>স্বামীর নাম: করুণা বক্সী<br>বাড়ির নং : n0018<br>বয়স : 43 লিঙ্গ : মহিলা             | BXX2647899<br>ফটো উপলব্ধ | 2<br>নাম : প্রাণকৃষ্ণ জ্ঞান<br>পিতার নাম: বিশ্বনাথ জ্ঞান<br>বাড়ির নং : n0018<br>বয়স : 42 লিঙ্গ : পুরুষ       | IMW1381417<br>ফটো উপলব্ধ | 3<br>নাম : হৃদয় জান<br>পিতার নাম: বিশ্বনাথ জান<br>বাড়ির নং : n0018<br>বয়স : 31 লিঙ্গ : পুরুষ                          | IMW1495621<br>ফটো উপলব্ধ |
| 4<br>নাম : করুণা বক্সী<br>পিতার নাম: পার্বতী বক্সী<br>বাড়ির নং : n0018<br>বয়স : 59 লিঙ্গ : পুরুষ            | BXX0610154<br>ফটো উপলব্ধ | 5<br>নাম : পুতুল জান<br>স্বামীর নাম: বিশ্বনাথ জান<br>বাড়ির নং : n0018<br>বয়স : 45 লিঙ্গ : মহিলা              | BXX2941326<br>ফটো উপলব্ধ | 6<br>নাম : মন্দিরা জান<br>স্বামীর নাম: হৃদয় জান<br>বাড়ির নং : n0018<br>বয়স : 30 লিঙ্গ : মহিলা                         | IMW1976562<br>ফটো উপলব্ধ |
| 7<br>নাম : অনিতা সানা<br>স্বামীর নাম: গদাধর সানা<br>বাড়ির নং : নং134<br>বয়স : 37 লিঙ্গ : মহিলা              | IMW2392439<br>ফটো উপলব্ধ | 8<br>নাম : বৈশাখী বক্সী<br>স্বামীর নাম: দিপঙ্কর বাক্সী<br>বাড়ির নং : নং057<br>বয়স : 28 লিঙ্গ : মহিলা         | IMW2392629<br>ফটো উপলব্ধ | 9<br>নাম : তন্দ্রা রায়<br>স্বামীর নাম: জগন্নাথ রায়<br>বাড়ির নং : এন0082<br>বয়স : 28 লিঙ্গ : মহিলা                    | YWL1852003<br>ফটো উপলব্ধ |
| 10<br>নাম : রাখী জান<br>স্বামীর নাম: প্রাণ কৃষ্ণ জান<br>বাড়ির নং : এন0018<br>বয়স : 22 লিঙ্গ : মহিলা         | IMW2583110<br>ফটো উপলব্ধ | 11<br>নাম : উত্তম সাঁতরা<br>অন্যান্য: মদন হাজারা<br>বাড়ির নং : এন0018<br>বয়স : 42 লিঙ্গ : পুরুষ              | IMW2577591<br>ফটো উপলব্ধ | 12<br>নাম : নিত্যানন্দ মালিক<br>পিতার নাম: নারু মালিক<br>বাড়ির নং : এন0220<br>বয়স : 21 লিঙ্গ : পুরুষ                   | IMW2662872<br>ফটো উপলব্ধ |
| 13<br>নাম : শম্পা ঘোষ<br>স্বামীর নাম: উদয় ঘোষ<br>বাড়ির নং : n0001<br>বয়স : 42 লিঙ্গ : মহিলা                | BXX2646552<br>ফটো উপলব্ধ | 14<br>নাম : পানু ঘোষ<br>স্বামীর নাম: শিবশঙ্কর ঘোষ<br>বাড়ির নং : n0034<br>বয়স : 47 লিঙ্গ : মহিলা              | BXX1971472<br>ফটো উপলব্ধ | 15<br>নাম : সন্ধ্যা ঘোষ<br>স্বামীর নাম: সদানন্দ ঘোষ<br>বাড়ির নং : n0001<br>বয়স : 57 লিঙ্গ : মহিলা                      | BXX0609743<br>ফটো উপলব্ধ |
| 16<br>নাম : উদয় ঘোষ<br>পিতার নাম: সদানন্দ ঘোষ<br>বাড়ির নং : n0001<br>বয়স : 44 লিঙ্গ : পুরুষ                | BXX2646545<br>ফটো উপলব্ধ | 17<br>নাম : রাজু ঘোষ<br>পিতার নাম: শিব শঙ্কর ঘোষ<br>বাড়ির নং : এন0034<br>বয়স : 33 লিঙ্গ : পুরুষ              | IMW1976687<br>ফটো উপলব্ধ | 18<br>নাম : সুদীপ ঘোষ<br>পিতার নাম: সুমন্ত ঘোষ<br>বাড়ির নং : এন0116<br>বয়স : 22 লিঙ্গ : পুরুষ                          | IMW2577625<br>ফটো উপলব্ধ |
| 19<br>নাম : বিপাশা ঘোষ<br>স্বামীর নাম: অরবিন্দ ঘোষ<br>বাড়ির নং : এন0111<br>বয়স : 28 লিঙ্গ : মহিলা           | UUD2011526<br>ফটো উপলব্ধ | 20<br>নাম : শিউলি ঘোষ<br>স্বামীর নাম: মৃগাল ঘোষ<br>বাড়ির নং : নং112<br>বয়স : 30 লিঙ্গ : মহিলা                | YWL1642081<br>ফটো উপলব্ধ | 21<br>নাম : সুদীপ ঘোষ<br>পিতার নাম: দেবু ঘোষ<br>বাড়ির নং : এন0128<br>বয়স : 25 লিঙ্গ : পুরুষ                            | IMW2445948<br>ফটো উপলব্ধ |
| 22<br>নাম : প্রিয়াজিৎ ঘোষ<br>পিতার নাম: উদয় ঘোষ<br>বাড়ির নং : এন0001<br>বয়স : 23 লিঙ্গ : পুরুষ            | IMW2445971<br>ফটো উপলব্ধ | 23<br>নাম : কৌশিক ঘোষ<br>পিতার নাম: বুদ্ধদেব ঘোষ<br>বাড়ির নং : এন0137<br>বয়স : 23 লিঙ্গ : পুরুষ              | IMW2445955<br>ফটো উপলব্ধ | 24<br>নাম : পীযুষ ঘোষ<br>পিতার নাম: নারায়ন ঘোষ<br>বাড়ির নং : n0121<br>বয়স : 27 লিঙ্গ : পুরুষ                          | IMW1976547<br>ফটো উপলব্ধ |
| 25<br>নাম : মন্দিরা ঘোষ<br>পিতার নাম: উদয় ঘোষ<br>বাড়ির নং : এন0138<br>বয়স : 27 লিঙ্গ : মহিলা               | IMW2058212<br>ফটো উপলব্ধ | 26<br>নাম : মৌসুমী ঘোষ<br>স্বামীর নাম: বিভাস ঘোষ<br>বাড়ির নং : n0252<br>বয়স : 28 লিঙ্গ : মহিলা               | IMW2063113<br>ফটো উপলব্ধ | 27<br>নাম : মোনালিসা চ্যাটার্জী<br>স্বামীর নাম: লক্ষ্মীকান্ত চ্যাটার্জী<br>বাড়ির নং : এন0004<br>বয়স : 27 লিঙ্গ : মহিলা | IMW2445872<br>ফটো উপলব্ধ |
| 28<br>নাম : পার্বতী চ্যাটার্জী<br>স্বামীর নাম: তপন চ্যাটার্জী<br>বাড়ির নং : n0008<br>বয়স : 63 লিঙ্গ : মহিলা | BXX0609768<br>ফটো উপলব্ধ | 29<br>নাম : বন্দনা চ্যাটার্জী<br>স্বামীর নাম: স্বপন চ্যাটার্জী<br>বাড়ির নং : n0009<br>বয়স : 52 লিঙ্গ : মহিলা | BXX0609784<br>ফটো উপলব্ধ | 30<br>নাম : প্রতিমা চ্যাটার্জী<br>স্বামীর নাম: ননীগোপাল চ্যাটার্জী<br>বাড়ির নং : n0004<br>বয়স : 81 লিঙ্গ : মহিলা       | BXX0609859<br>ফটো উপলব্ধ |



|   |                          |  |                          |  |                                |
|---|--------------------------|--|--------------------------|--|--------------------------------|
| 31<br>নাম : লক্ষীকান্ত চাটাজী<br>পিতার নাম: ননীগোপাল চাটাজী<br>বাড়ির নং : n0004<br>বয়স : 55 লিঙ্গ : পুরুষ | BXX0609867<br>ফটো উপলব্ধ | 32<br>নাম : তপনকৃষ্ণ চাটাজী<br>পিতার নাম: অমল চাটাজী<br>বাড়ির নং : n0008<br>বয়স : 69 লিঙ্গ : পুরুষ | BXX0609750<br>ফটো উপলব্ধ | 33<br>নাম : কৃষ্ণচন্দ্র দাস<br>পিতার নাম: সুরেন্দ্র দাস<br>বাড়ির নং : n0007<br>বয়স : 81 লিঙ্গ : পুরুষ      | BXX0609826<br>ফটো উপলব্ধ       |
| 34<br>নাম : শ্যামল দাস<br>পিতার নাম: কৃষ্ণ চন্দ্র দাস<br>বাড়ির নং : n0007<br>বয়স : 54 লিঙ্গ : পুরুষ       | BXX0609842<br>ফটো উপলব্ধ | 35<br>নাম : মিঠু দাস<br>স্বামীর নাম: শ্যামাল দাস<br>বাড়ির নং : n0007<br>বয়স : 42 লিঙ্গ : মহিলা     | BXX3323680<br>ফটো উপলব্ধ | 36<br>নাম : বৈদ্যনাথ দাস<br>পিতার নাম: তিনকড়ি দাস<br>বাড়ির নং : n0005<br>বয়স : 77 লিঙ্গ : পুরুষ           | BXX0609941<br>ফটো উপলব্ধ       |
| 37<br>নাম : সলিল কৃষ্ণ চাটাজী<br>পিতার নাম: জ্যোতি চাটাজী<br>বাড়ির নং : n0007<br>বয়স : 59 লিঙ্গ : পুরুষ   | BXX0609818<br>ফটো উপলব্ধ | 38<br>নাম : সুধমা দাস<br>স্বামীর নাম: বৈদ্যনাথ দাস<br>বাড়ির নং : n0005<br>বয়স : 66 লিঙ্গ : মহিলা   | BXX0609958<br>ফটো উপলব্ধ | 39<br>নাম : বিশ্বনাথ দাস<br>পিতার নাম: সুরেন্দ্র দাস<br>বাড়ির নং : n0006<br>বয়স : 86 লিঙ্গ : পুরুষ         | WB/39/270/336710<br>ফটো উপলব্ধ |
| 40<br>নাম : উদয় চাঁদ দাস<br>পিতার নাম: বিশ্বনাথ দাস<br>বাড়ির নং : এন0006<br>বয়স : 60 লিঙ্গ : পুরুষ       | BXX0609891<br>ফটো উপলব্ধ | 41<br>নাম : সমর দাস<br>পিতার নাম: বিশ্বনাথ দাস<br>বাড়ির নং : n0006<br>বয়স : 54 লিঙ্গ : পুরুষ       | BXX0609909<br>ফটো উপলব্ধ | 42<br>নাম : অরুণ দাস<br>পিতার নাম: বিশ্বনাথ দাস<br>বাড়ির নং : n0006<br>বয়স : 51 লিঙ্গ : পুরুষ              | BXX0609917<br>ফটো উপলব্ধ       |
| 43<br>নাম : মুনমুন দাস<br>স্বামীর নাম: উদয়চাঁদ দাস<br>বাড়ির নং : n0006<br>বয়স : 45 লিঙ্গ : মহিলা         | BXX2940476<br>ফটো উপলব্ধ | 44<br>নাম : গুরুচরন দাস<br>পিতার নাম: শশধর দাস<br>বাড়ির নং : n0011<br>বয়স : 73 লিঙ্গ : পুরুষ       | BXX0609925<br>ফটো উপলব্ধ | 45<br>নাম : মলিনা দাস<br>স্বামীর নাম: গুরুচরন দাস<br>বাড়ির নং : n0011<br>বয়স : 63 লিঙ্গ : মহিলা            | BXX0609933<br>ফটো উপলব্ধ       |
| 46<br>নাম : সুজিত দাস<br>পিতার নাম: গুরুচরন দাস<br>বাড়ির নং : n0011<br>বয়স : 41 লিঙ্গ : পুরুষ             | BXX2940484<br>ফটো উপলব্ধ | 47<br>নাম : অসিত দাস<br>পিতার নাম: গুরুচরন দাস<br>বাড়ির নং : n0011<br>বয়স : 37 লিঙ্গ : পুরুষ       | BXX3269628<br>ফটো উপলব্ধ | 48<br>নাম : শান্ত দাস<br>পিতার নাম: উদয় দাস<br>বাড়ির নং : নীল<br>বয়স : 23 লিঙ্গ : পুরুষ                   | IMW2445732<br>ফটো উপলব্ধ       |
| 49<br>নাম : আলভা চাটাজী<br>স্বামীর নাম: সলীল কৃষ্ণ চাটাজী<br>বাড়ির নং : n0007<br>বয়স : 48 লিঙ্গ : মহিলা   | BXX1971654<br>ফটো উপলব্ধ | 50<br>নাম : শ্যামল দাস<br>পিতার নাম: মুরারী দাস<br>বাড়ির নং : n0010<br>বয়স : 50 লিঙ্গ : পুরুষ      | BXX0610006<br>ফটো উপলব্ধ | 51<br>নাম : অজক কৃষ্ণ চাটাজী<br>পিতার নাম: সলিল কৃষ্ণ চাটাজী<br>বাড়ির নং : নং007<br>বয়স : 24 লিঙ্গ : পুরুষ | IMW2392371<br>ফটো উপলব্ধ       |
| 52<br>নাম : চঞ্চল দাস<br>পিতার নাম: উদয় চাঁদ দাস<br>বাড়ির নং : নং006<br>বয়স : 25 লিঙ্গ : পুরুষ           | IMW2392322<br>ফটো উপলব্ধ | 53<br>নাম : সুচিত্রা দাস<br>পিতার নাম: বিশ্বনাথ দাস<br>বাড়ির নং : নং005<br>বয়স : 55 লিঙ্গ : মহিলা  | IMW2392389<br>ফটো উপলব্ধ | 54<br>নাম : বিউটি দাস<br>স্বামীর নাম: অরুণ দাস<br>বাড়ির নং : n0006<br>বয়স : 27 লিঙ্গ : মহিলা               | IMW1976489<br>ফটো উপলব্ধ       |
| 55<br>নাম : ঝিলম চাটাজী<br>পিতার নাম: সুশীল কৃষ্ণ চাটাজী<br>বাড়ির নং : n0007<br>বয়স : 30 লিঙ্গ : মহিলা    | IMW1775311<br>ফটো উপলব্ধ | 56<br>নাম : পল্লবী দাস<br>স্বামীর নাম: সুজিত দাস<br>বাড়ির নং : n0011<br>বয়স : 28 লিঙ্গ : মহিলা     | IMW1868744<br>ফটো উপলব্ধ | 57<br>নাম : সন্দীপ দাস<br>পিতার নাম: তপন দাস<br>বাড়ির নং : n0247<br>বয়স : 26 লিঙ্গ : পুরুষ                 | IMW2063063<br>ফটো উপলব্ধ       |
| 58<br>নাম : সখী দাস<br>স্বামীর নাম: শ্যামল দাস<br>বাড়ির নং : n0010<br>বয়স : 28 লিঙ্গ : মহিলা              | IMW1976497<br>ফটো উপলব্ধ | 59<br>নাম : মঙ্গলদীপ দাস<br>পিতার নাম: শ্যামল দাস<br>বাড়ির নং : এন0010<br>বয়স : 21 লিঙ্গ : পুরুষ   | IMW2662898<br>ফটো উপলব্ধ | 60<br>নাম : সুকান্তা রায়<br>মায়ের নাম: সুজাতা রায়<br>বাড়ির নং : এন0007<br>বয়স : 24 লিঙ্গ : পুরুষ        | IMW2583565<br>ফটো উপলব্ধ       |



|  |                                |  |                          |  |                          |
|--|--------------------------------|--|--------------------------|--|--------------------------|
| 61<br>নাম : সুরেশ ধারা<br>পিতার নাম: হৃদয় ধারা<br>বাড়ির নং : এন0193<br>বয়স : 23 লিঙ্গ : পুরুষ     | IMW2583177<br>ফটো উপলব্ধ       | 62<br>নাম : কাতু ধারা<br>স্বামীর নাম: চন্দন ধারা<br>বাড়ির নং : এন.এচ.এন<br>বয়স : 25 লিঙ্গ : মহিলা    | IMW2583557<br>ফটো উপলব্ধ | 63<br>নাম : বিধান ধারা<br>পিতার নাম: মধুসূদন ধারা<br>বাড়ির নং : এন.এচ.এন<br>বয়স : 23 লিঙ্গ : পুরুষ   | IMW2445906<br>ফটো উপলব্ধ |
| 64<br>নাম : মমতা ধারা<br>স্বামীর নাম: সুধান ধারা<br>বাড়ির নং : n0036<br>বয়স : 63 লিঙ্গ : মহিলা     | BXX1970730<br>ফটো উপলব্ধ       | 65<br>নাম : বিভা ধারা<br>স্বামীর নাম: অজিত ধারা<br>বাড়ির নং : n0047<br>বয়স : 82 লিঙ্গ : মহিলা        | BXX0610022<br>ফটো উপলব্ধ | 66<br>নাম : পদ্মা ধারা<br>স্বামীর নাম: অহিত ধারা<br>বাড়ির নং : n0052<br>বয়স : 69 লিঙ্গ : মহিলা       | BXX0610030<br>ফটো উপলব্ধ |
| 67<br>নাম : দুর্ঘোধন ধারা<br>মায়ের নাম: পদ্মা ধারা<br>বাড়ির নং : n0052<br>বয়স : 45 লিঙ্গ : পুরুষ  | BXX1971043<br>ফটো উপলব্ধ       | 68<br>নাম : সনাতন ধারা<br>পিতার নাম: অহিত ধারা<br>বাড়ির নং : n0052<br>বয়স : 54 লিঙ্গ : পুরুষ         | BXX0610048<br>ফটো উপলব্ধ | 69<br>নাম : পিউ ধারা<br>স্বামীর নাম: দুর্ঘোধন ধারা<br>বাড়ির নং : n0052<br>বয়স : 34 লিঙ্গ : মহিলা     | IMW1161322<br>ফটো উপলব্ধ |
| 70<br>নাম : অজন্তা বক্সী<br>স্বামীর নাম: অশোক বক্সী<br>বাড়ির নং : n0024<br>বয়স : 53 লিঙ্গ : মহিলা  | WB/39/270/336721<br>ফটো উপলব্ধ | 71<br>নাম : শঙ্কর বক্সী<br>পিতার নাম: অশোক বক্সী<br>বাড়ির নং : n0024<br>বয়স : 32 লিঙ্গ : পুরুষ       | IMW1381383<br>ফটো উপলব্ধ | 72<br>নাম : দীপঙ্কর বক্সী<br>পিতার নাম: অজন্তা বক্সী<br>বাড়ির নং : n0024<br>বয়স : 28 লিঙ্গ : পুরুষ   | IMW1976638<br>ফটো উপলব্ধ |
| 73<br>নাম : সুমন্ত বকশি<br>পিতার নাম: প্রকাশ বকশি<br>বাড়ির নং : এন.এচ.এন<br>বয়স : 23 লিঙ্গ : পুরুষ | IMW2583003<br>ফটো উপলব্ধ       | 74<br>নাম : সোমা বক্সী<br>স্বামীর নাম: সুদেব বক্সী<br>বাড়ির নং : এন 0045<br>বয়স : 23 লিঙ্গ : মহিলা   | IMW2525830<br>ফটো উপলব্ধ | 75<br>নাম : বিকাশ বক্সী<br>পিতার নাম: মদন বক্সী<br>বাড়ির নং : n0022<br>বয়স : 57 লিঙ্গ : পুরুষ        | BXX0610196<br>ফটো উপলব্ধ |
| 76<br>নাম : জয়দেব বক্সী<br>পিতার নাম: কেনারাম বক্সী<br>বাড়ির নং : n0045<br>বয়স : 36 লিঙ্গ : পুরুষ | IMW0486464<br>ফটো উপলব্ধ       | 77<br>নাম : টিংকু বক্সী<br>স্বামীর নাম: কিশোর বক্সী<br>বাড়ির নং : এন.এচ.এন<br>বয়স : 23 লিঙ্গ : মহিলা | IMW2445898<br>ফটো উপলব্ধ | 78<br>নাম : সুদেব বক্সী<br>পিতার নাম: কেনারাম বক্সী<br>বাড়ির নং : n0045<br>বয়স : 39 লিঙ্গ : পুরুষ    | BXX2941318<br>ফটো উপলব্ধ |
| 79<br>নাম : ভুবন মালিক<br>পিতার নাম: খগেন্দ্র মালিক<br>বাড়ির নং : n0026<br>বয়স : 52 লিঙ্গ : পুরুষ  | BXX2646768<br>ফটো উপলব্ধ       | 80<br>নাম : রীতা মালিক<br>স্বামীর নাম: ভুবন মালিক<br>বাড়ির নং : n0026<br>বয়স : 38 লিঙ্গ : মহিলা      | BXX3099454<br>ফটো উপলব্ধ | 81<br>নাম : মনু বক্সী<br>পিতার নাম: সাধন বক্সী<br>বাড়ির নং : n0026<br>বয়স : 56 লিঙ্গ : পুরুষ         | BXX0610592<br>ফটো উপলব্ধ |
| 82<br>নাম : আইভি বক্সী<br>স্বামীর নাম: মনু বক্সী<br>বাড়ির নং : n0026<br>বয়স : 54 লিঙ্গ : মহিলা     | BXX0610600<br>ফটো উপলব্ধ       | 83<br>নাম : সুকুমার বক্সী<br>পিতার নাম: সাধন বক্সী<br>বাড়ির নং : n0032<br>বয়স : 63 লিঙ্গ : পুরুষ     | BXX1971910<br>ফটো উপলব্ধ | 84<br>নাম : মেনকা বক্সী<br>স্বামীর নাম: সুকুমার বক্সী<br>বাড়ির নং : n0032<br>বয়স : 56 লিঙ্গ : মহিলা  | BXX1971902<br>ফটো উপলব্ধ |
| 85<br>নাম : গোলক বক্সী<br>পিতার নাম: গোপীনাথ বক্সী<br>বাড়ির নং : n0039<br>বয়স : 76 লিঙ্গ : পুরুষ   | BXX0610121<br>ফটো উপলব্ধ       | 86<br>নাম : সারথী বক্সী<br>স্বামীর নাম: গোলক বক্সী<br>বাড়ির নং : n0039<br>বয়স : 71 লিঙ্গ : মহিলা     | BXX0610139<br>ফটো উপলব্ধ | 87<br>নাম : আশীষ বক্সী<br>পিতার নাম: গোলক বক্সী<br>বাড়ির নং : n0039<br>বয়স : 42 লিঙ্গ : পুরুষ        | BXX3269644<br>ফটো উপলব্ধ |
| 88<br>নাম : দেবী বক্সী<br>স্বামীর নাম: আশীষ বক্সী<br>বাড়ির নং : n0039<br>বয়স : 30 লিঙ্গ : মহিলা    | IMW1775295<br>ফটো উপলব্ধ       | 89<br>নাম : দেবশীষ বক্সী<br>পিতার নাম: গোলক বক্সী<br>বাড়ির নং : n0039<br>বয়স : 31 লিঙ্গ : পুরুষ      | IMW1495589<br>ফটো উপলব্ধ | 90<br>নাম : শেফালী বক্সী<br>স্বামীর নাম: দেবশীষ বক্সী<br>বাড়ির নং : এন0039<br>বয়স : 31 লিঙ্গ : মহিলা | IMW2688299<br>ফটো উপলব্ধ |



|  |                                |   |                          |  |                          |
|--|--------------------------------|---|--------------------------|--|--------------------------|
| 91<br>নাম : কুশরাম বক্সী<br>পিতার নাম: বাদল বক্সী<br>বাড়ির নং : n0040<br>বয়স : 71 লিঙ্গ : পুরুষ                | BXX1971118<br>ফটো উপলব্ধ       | 92<br>নাম : সাগরবালা বক্সী<br>স্বামীর নাম: কুশরাম বক্সী<br>বাড়ির নং : n0040<br>বয়স : 67 লিঙ্গ : মহিলা             | BXX0610113<br>ফটো উপলব্ধ | 93<br>নাম : সনৎ বক্সী<br>পিতার নাম: কুশরাম বক্সী<br>বাড়ির নং : n0040<br>বয়স : 46 লিঙ্গ : পুরুষ                         | BXX1971100<br>ফটো উপলব্ধ |
| 94<br>নাম : জবা বক্সী<br>স্বামীর নাম: সনৎ বক্সী<br>বাড়ির নং : n0040<br>বয়স : 30 লিঙ্গ : মহিলা                  | IMW1775279<br>ফটো উপলব্ধ       | 95<br>নাম : বৃন্দদেব বক্সী<br>পিতার নাম: মাগারাম বক্সী<br>বাড়ির নং : n0041<br>বয়স : 44 লিঙ্গ : পুরুষ              | BXX2647907<br>ফটো উপলব্ধ | 96<br>নাম : বসুদেব বক্সী<br>পিতার নাম: মাগারাম বক্সী<br>বাড়ির নং : n0041<br>বয়স : 42 লিঙ্গ : পুরুষ                     | IMW1064781<br>ফটো উপলব্ধ |
| 97<br>নাম : নমিতা বক্সী<br>স্বামীর নাম: হরি বক্সী<br>বাড়ির নং : n0017<br>বয়স : 66 লিঙ্গ : মহিলা                | BXX0610170<br>ফটো উপলব্ধ       | 98<br>নাম : তাপস বক্সী<br>মায়ের নাম: নমিতা বক্সী<br>বাড়ির নং : n0017<br>বয়স : 39 লিঙ্গ : পুরুষ                   | BXX3323714<br>ফটো উপলব্ধ | 99<br>নাম : অসীম বক্সী<br>মায়ের নাম: নমিতা বক্সী<br>বাড়ির নং : n0017<br>বয়স : 34 লিঙ্গ : পুরুষ                        | IMW1381367<br>ফটো উপলব্ধ |
| 100<br>নাম : কিশোর বকসি<br>মায়ের নাম: নমিতা বকসি<br>বাড়ির নং : n0017<br>বয়স : 33 লিঙ্গ : পুরুষ                | IMW1290964<br>ফটো উপলব্ধ       | 101<br>নাম : ব্রজবালা বক্সী<br>স্বামীর নাম: মদন বক্সী<br>বাড়ির নং : n0022<br>বয়স : 78 লিঙ্গ : মহিলা               | BXX0610188<br>ফটো উপলব্ধ | 102<br>নাম : রীনা বক্সী<br>স্বামীর নাম: বিকাশ বক্সী<br>বাড়ির নং : n0022<br>বয়স : 52 লিঙ্গ : মহিলা                      | BXX0610204<br>ফটো উপলব্ধ |
| 103<br>নাম : অনন্ত বক্সী<br>পিতার নাম: বিকাশ বক্সী<br>বাড়ির নং : n0022<br>বয়স : 35 লিঙ্গ : পুরুষ               | IMW1161272<br>ফটো উপলব্ধ       | 104<br>নাম : প্রকাশ বক্সী<br>পিতার নাম: মদন বক্সী<br>বাড়ির নং : n0022<br>বয়স : 51 লিঙ্গ : পুরুষ                   | BXX0610212<br>ফটো উপলব্ধ | 105<br>নাম : বেলা বক্সী<br>স্বামীর নাম: প্রকাশ বক্সী<br>বাড়ির নং : n0022<br>বয়স : 42 লিঙ্গ : মহিলা                     | BXX2646693<br>ফটো উপলব্ধ |
| 106<br>নাম : বন্যা বক্সী<br>স্বামীর নাম: অনন্ত বক্সী<br>বাড়ির নং : এন0022<br>বয়স : 25 লিঙ্গ : মহিলা            | IMW2713535<br>ফটো উপলব্ধ       | 107<br>নাম : অর্চা বক্সী<br>স্বামীর নাম: কেনারাম বক্সী<br>বাড়ির নং : n0045<br>বয়স : 70 লিঙ্গ : মহিলা              | BXX0610063<br>ফটো উপলব্ধ | 108<br>নাম : শ্রাবনী ব্যানাজ্জী<br>স্বামীর নাম: সন্তোষ কুমার ব্যানাজ্জী<br>বাড়ির নং : n0243<br>বয়স : 33 লিঙ্গ : মহিলা  | IMW2063022<br>ফটো উপলব্ধ |
| 109<br>নাম : তপন ব্যানাজ্জী<br>পিতার নাম: রবীন্দ্রনাথ ব্যানাজ্জী<br>বাড়ির নং : n0012<br>বয়স : 67 লিঙ্গ : পুরুষ | BXX0610287<br>ফটো উপলব্ধ       | 110<br>নাম : নিবেদিতা ব্যানাজ্জী<br>স্বামীর নাম: সদানন্দ ব্যানাজ্জী<br>বাড়ির নং : n0012<br>বয়স : 34 লিঙ্গ : মহিলা | IMW1868769<br>ফটো উপলব্ধ | 111<br>নাম : ঈশান ব্যানাজ্জী<br>পিতার নাম: প্রকৃতি প্রসন্ন ব্যানাজ্জী<br>বাড়ির নং : এন0055<br>বয়স : 25 লিঙ্গ : পুরুষ   | IMW2155273<br>ফটো উপলব্ধ |
| 112<br>নাম : সৌমেন ব্যানাজ্জী<br>পিতার নাম: মুক্তিপদ ব্যানাজ্জী<br>বাড়ির নং : n0003<br>বয়স : 31 লিঙ্গ : পুরুষ  | IMW1651298<br>ফটো উপলব্ধ       | 113<br>নাম : জয়াবতী ব্যানাজ্জী<br>স্বামীর নাম: নারায়ণ ব্যানাজ্জী<br>বাড়ির নং : n0055<br>বয়স : 38 লিঙ্গ : মহিলা  | BXX3323664<br>ফটো উপলব্ধ | 114<br>নাম : মুক্তিপদ ব্যানাজ্জী<br>পিতার নাম: শক্তিপদ ব্যানাজ্জী<br>বাড়ির নং : n0003<br>বয়স : 56 লিঙ্গ : পুরুষ        | BXX0610410<br>ফটো উপলব্ধ |
| 115<br>নাম : ঋণা ব্যানাজ্জী<br>স্বামীর নাম: মুক্তিপদ ব্যানাজ্জী<br>বাড়ির নং : n0003<br>বয়স : 51 লিঙ্গ : মহিলা  | WB/39/270/336706<br>ফটো উপলব্ধ | 116<br>নাম : সুনন্দা ব্যানাজ্জী<br>স্বামীর নাম: তপন ব্যানাজ্জী<br>বাড়ির নং : n0012<br>বয়স : 64 লিঙ্গ : মহিলা      | BXX0148742<br>ফটো উপলব্ধ | 117<br>নাম : দীপক ব্যানাজ্জী<br>পিতার নাম: রবীন্দ্রনাথ ব্যানাজ্জী<br>বাড়ির নং : n0012<br>বয়স : 61 লিঙ্গ : পুরুষ        | BXX0610303<br>ফটো উপলব্ধ |
| 118<br>নাম : অনিতা ব্যানাজ্জী<br>স্বামীর নাম: দীপক ব্যানাজ্জী<br>বাড়ির নং : n0012<br>বয়স : 42 লিঙ্গ : মহিলা    | IMW0486498<br>ফটো উপলব্ধ       | 119<br>নাম : সদানন্দ ব্যানাজ্জী<br>পিতার নাম: শ্রীকুমার ব্যানাজ্জী<br>বাড়ির নং : n0013<br>বয়স : 41 লিঙ্গ : পুরুষ  | BXX2940609<br>ফটো উপলব্ধ | 120<br>নাম : ছায়া ব্যানাজ্জী<br>স্বামীর নাম: প্রকৃতি প্রসন্ন ব্যানাজ্জী<br>বাড়ির নং : n0055<br>বয়স : 63 লিঙ্গ : মহিলা | BXX0610329<br>ফটো উপলব্ধ |



|  |                                |  |                                |  |                          |
|--|--------------------------------|--|--------------------------------|--|--------------------------|
| 121<br>নাম : নারায়ন ব্যানার্জী<br>পিতার নাম: শক্তিপদ ব্যানার্জী<br>বাড়ির নং : n0055<br>বয়স : 53 লিঙ্গ : পুরুষ | BXX0610345<br>ফটো উপলব্ধ       | 122<br>নাম : শ্যামপদ বাগ<br>পিতার নাম: কমল বাগ<br>বাড়ির নং : n0254<br>বয়স : 27 লিঙ্গ : পুরুষ       | IMW2063139<br>ফটো উপলব্ধ       | 123<br>নাম : লিপিকা বাগ<br>স্বামীর নাম: স্বরূপ বাগ<br>বাড়ির নং : n0244<br>বয়স : 27 লিঙ্গ : মহিলা             | IMW2063030<br>ফটো উপলব্ধ |
| 124<br>নাম : শম্পা বাগ<br>স্বামীর নাম: কৃষ্ণ বাগ<br>বাড়ির নং : এন0206<br>বয়স : 26 লিঙ্গ : মহিলা                | IMW2565265<br>ফটো উপলব্ধ       | 125<br>নাম : পত্নী বাগ<br>পিতার নাম: মঙ্গল বাগ<br>বাড়ির নং : এন0224<br>বয়স : 25 লিঙ্গ : পুরুষ      | IMW2583037<br>ফটো উপলব্ধ       | 126<br>নাম : জয়ন্তী মুখার্জি<br>স্বামীর নাম: অয়ন মুখার্জি<br>বাড়ির নং : এন.এচ.এন<br>বয়স : 27 লিঙ্গ : মহিলা | IMW2445914<br>ফটো উপলব্ধ |
| 127<br>নাম : কাজল মল<br>পিতার নাম: মদন মল<br>বাড়ির নং : n0019<br>বয়স : 51 লিঙ্গ : পুরুষ                        | BXX1971092<br>ফটো উপলব্ধ       | 128<br>নাম : প্রতিমা মল<br>স্বামীর নাম: কাজল মল<br>বাড়ির নং : n0019<br>বয়স : 47 লিঙ্গ : মহিলা      | BXX1971738<br>ফটো উপলব্ধ       | 129<br>নাম : ভারতী মল<br>স্বামীর নাম: জগন্নাথ মল<br>বাড়ির নং : n0031<br>বয়স : 59 লিঙ্গ : মহিলা               | BXX0610550<br>ফটো উপলব্ধ |
| 130<br>নাম : সুবীর মল<br>পিতার নাম: জগন্নাথ মল<br>বাড়ির নং : n0031<br>বয়স : 43 লিঙ্গ : পুরুষ                   | BXX1971845<br>ফটো উপলব্ধ       | 131<br>নাম : প্রবীর মল<br>পিতার নাম: কাজল মল<br>বাড়ির নং : এন0019<br>বয়স : 26 লিঙ্গ : পুরুষ        | IMW2155265<br>ফটো উপলব্ধ       | 132<br>নাম : হীরা মল<br>স্বামীর নাম: সুবীর মল<br>বাড়ির নং : n0031<br>বয়স : 37 লিঙ্গ : মহিলা                  | BXX3269636<br>ফটো উপলব্ধ |
| 133<br>নাম : মাধাই মল<br>পিতার নাম: মদন মল<br>বাড়ির নং : n0035<br>বয়স : 58 লিঙ্গ : পুরুষ                       | BXX0610568<br>ফটো উপলব্ধ       | 134<br>নাম : আরতি মল<br>স্বামীর নাম: মাধাই মল<br>বাড়ির নং : n0035<br>বয়স : 56 লিঙ্গ : মহিলা        | BXX0610576<br>ফটো উপলব্ধ       | 135<br>নাম : শ্রীকান্ত মল<br>পিতার নাম: মাধাই মল<br>বাড়ির নং : n0035<br>বয়স : 41 লিঙ্গ : পুরুষ               | BXX3197571<br>ফটো উপলব্ধ |
| 136<br>নাম : রুপা মল<br>স্বামীর নাম: শ্রীকান্ত মল<br>বাড়ির নং : n0035<br>বয়স : 36 লিঙ্গ : মহিলা                | IMW1290840<br>ফটো উপলব্ধ       | 137<br>নাম : কবিতা মাঝি<br>স্বামীর নাম: হরি মাঝি<br>বাড়ির নং : n0048<br>বয়স : 57 লিঙ্গ : মহিলা     | BXX0610485<br>ফটো উপলব্ধ       | 138<br>নাম : পরেশ মাঝি<br>স্বামীর নাম: কবিতা মাঝি<br>বাড়ির নং : n0048<br>বয়স : 33 লিঙ্গ : পুরুষ              | IMW1290972<br>ফটো উপলব্ধ |
| 139<br>নাম : কিঙ্কর মাঝি<br>পিতার নাম: মকুন্দ মাঝি<br>বাড়ির নং : n0049<br>বয়স : 61 লিঙ্গ : পুরুষ               | WB/39/270/336068<br>ফটো উপলব্ধ | 140<br>নাম : মিতালী মাঝি<br>স্বামীর নাম: কিঙ্কর মাঝি<br>বাড়ির নং : n0049<br>বয়স : 55 লিঙ্গ : মহিলা | WB/39/270/336281<br>ফটো উপলব্ধ | 141<br>নাম : বিশুজিৎ মাঝি<br>পিতার নাম: উত্তম মাঝি<br>বাড়ির নং : n0185<br>বয়স : 27 লিঙ্গ : পুরুষ             | IMW1976620<br>ফটো উপলব্ধ |
| 142<br>নাম : শ্যামল মাঝি<br>পিতার নাম: গৌর মাঝি<br>বাড়ির নং : n0250<br>বয়স : 29 লিঙ্গ : পুরুষ                  | IMW2063097<br>ফটো উপলব্ধ       | 143<br>নাম : পরিতোষ মাঝি<br>পিতার নাম: কিঙ্কর মাঝি<br>বাড়ির নং : n0049<br>বয়স : 28 লিঙ্গ : পুরুষ   | IMW1868728<br>ফটো উপলব্ধ       | 144<br>নাম : রমেন মাঝী<br>পিতার নাম: লালন মাঝী<br>বাড়ির নং : এন0159<br>বয়স : 23 লিঙ্গ : পুরুষ                | IMW2445849<br>ফটো উপলব্ধ |
| 145<br>নাম : কার্তিক মাঝী<br>পিতার নাম: কাজল মাঝী<br>বাড়ির নং : এন0190<br>বয়স : 24 লিঙ্গ : পুরুষ               | IMW2445930<br>ফটো উপলব্ধ       | 146<br>নাম : তনু মাঝী<br>স্বামীর নাম: তপস মাঝী<br>বাড়ির নং : এন0164<br>বয়স : 27 লিঙ্গ : মহিলা      | IMW2445757<br>ফটো উপলব্ধ       | 147<br>নাম : মণি মাঝী<br>স্বামীর নাম: তপন মাঝী<br>বাড়ির নং : এন0164<br>বয়স : 26 লিঙ্গ : মহিলা                | IMW2445799<br>ফটো উপলব্ধ |
| 148<br>নাম : মহাদেব মাঝী<br>পিতার নাম: পঙ্কজ মাঝী<br>বাড়ির নং : এন0169<br>বয়স : 24 লিঙ্গ : পুরুষ               | IMW2445773<br>ফটো উপলব্ধ       | 149<br>নাম : শান্তনু মাঝী<br>পিতার নাম: হরদান মাঝী<br>বাড়ির নং : এন0196<br>বয়স : 23 লিঙ্গ : পুরুষ  | IMW2445781<br>ফটো উপলব্ধ       | 150<br>নাম : রাম প্রসাদ ঘোষ<br>পিতার নাম: মধু সূদন ঘোষ<br>বাড়ির নং : n0120<br>বয়স : 27 লিঙ্গ : পুরুষ         | IMW1976604<br>ফটো উপলব্ধ |

|   |                          |   |                                |  |                          |
|---|--------------------------|---|--------------------------------|--|--------------------------|
| 151<br>নাম : সমর মাঝি<br>পিতার নাম: লালন মাঝি<br>বাড়ির নং : এন0157<br>বয়স : 21 লিঙ্গ : পুরুষ          | IMW2662856<br>ফটো উপলব্ধ | 152<br>নাম : চৌহতালি মাঝী<br>স্বামীর নাম: পিন্টু মাঝী<br>বাড়ির নং : এন0190<br>বয়স : 30 লিঙ্গ : মহিলা  | IMW2583276<br>ফটো উপলব্ধ       | 153<br>নাম : তুলা মাঝী<br>স্বামীর নাম: খোকণ মাঝী<br>বাড়ির নং : এন0163<br>বয়স : 32 লিঙ্গ : মহিলা              | IMW2583318<br>ফটো উপলব্ধ |
| 154<br>নাম : নন্দিনী মাঝী<br>স্বামীর নাম: টোটন মাঝী<br>বাড়ির নং : এন0196<br>বয়স : 25 লিঙ্গ : মহিলা    | IMW2583334<br>ফটো উপলব্ধ | 155<br>নাম : রানি মাঝী<br>স্বামীর নাম: সনাতন মাঝী<br>বাড়ির নং : এন0200<br>বয়স : 50 লিঙ্গ : মহিলা      | TCK1369099<br>ফটো উপলব্ধ       | 156<br>নাম : সোমাস্রী মালিক ঘোষ<br>স্বামীর নাম: রাম প্রসাদ ঘোষ<br>বাড়ির নং : নং120<br>বয়স : 28 লিঙ্গ : মহিলা | ZNT1493303<br>ফটো উপলব্ধ |
| 157<br>নাম : অমিত মাঝী<br>পিতার নাম: পঙ্কজ মাঝী<br>বাড়ির নং : এন.এচ.এন<br>বয়স : 22 লিঙ্গ : পুরুষ      | IMW2577559<br>ফটো উপলব্ধ | 158<br>নাম : কোকণ মাঝী<br>পিতার নাম: তুলা মাঝী<br>বাড়ির নং : এন0120<br>বয়স : 36 লিঙ্গ : পুরুষ         | IMW2577641<br>ফটো উপলব্ধ       | 159<br>নাম : রবি সঙ্কর মাঝী<br>পিতার নাম: টোটন মাঝী<br>বাড়ির নং : এন0197<br>বয়স : 22 লিঙ্গ : পুরুষ           | IMW2577682<br>ফটো উপলব্ধ |
| 160<br>নাম : রাখহরি মালিক<br>পিতার নাম: চন্দ্র মালিক<br>বাড়ির নং : n0014<br>বয়স : 69 লিঙ্গ : পুরুষ    | BXX0610675<br>ফটো উপলব্ধ | 161<br>নাম : গীতা মালিক<br>স্বামীর নাম: রাখহরি মালিক<br>বাড়ির নং : n0014<br>বয়স : 61 লিঙ্গ : মহিলা    | BXX1971712<br>ফটো উপলব্ধ       | 162<br>নাম : সন্তোষ মালিক<br>পিতার নাম: রাখহরি মালিক<br>বাড়ির নং : n0014<br>বয়স : 44 লিঙ্গ : পুরুষ           | BXX1970664<br>ফটো উপলব্ধ |
| 163<br>নাম : বনি মালিক<br>স্বামীর নাম: সন্তোষ মালিক<br>বাড়ির নং : n0014<br>বয়স : 39 লিঙ্গ : মহিলা     | BXX2941334<br>ফটো উপলব্ধ | 164<br>নাম : ধনঞ্জয় মালিক<br>পিতার নাম: রাখহরি মালিক<br>বাড়ির নং : n0014<br>বয়স : 39 লিঙ্গ : পুরুষ   | IMW1109644<br>ফটো উপলব্ধ       | 165<br>নাম : বন্দনা মালিক<br>স্বামীর নাম: অখিল মালিক<br>বাড়ির নং : n0021<br>বয়স : 51 লিঙ্গ : মহিলা           | BXX0149567<br>ফটো উপলব্ধ |
| 166<br>নাম : গৌতম মালিক<br>পিতার নাম: অতুলকৃষ্ণ মালিক<br>বাড়ির নং : n0025<br>বয়স : 71 লিঙ্গ : পুরুষ   | BXX0610659<br>ফটো উপলব্ধ | 167<br>নাম : ময়না মালিক<br>স্বামীর নাম: গৌতম মালিক<br>বাড়ির নং : n0025<br>বয়স : 69 লিঙ্গ : মহিলা     | BXX0610667<br>ফটো উপলব্ধ       | 168<br>নাম : অশোক মালিক<br>পিতার নাম: গৌতম মালিক<br>বাড়ির নং : n0025<br>বয়স : 38 লিঙ্গ : পুরুষ               | IMW1161298<br>ফটো উপলব্ধ |
| 169<br>নাম : নিরঞ্জন মালিক<br>পিতার নাম: দানু মালিক<br>বাড়ির নং : n0033<br>বয়স : 71 লিঙ্গ : পুরুষ     | BXX0610717<br>ফটো উপলব্ধ | 170<br>নাম : পুষ্প মালিক<br>স্বামীর নাম: নিরঞ্জন মালিক<br>বাড়ির নং : n0033<br>বয়স : 57 লিঙ্গ : মহিলা  | WB/39/270/336693<br>ফটো উপলব্ধ | 171<br>নাম : বাবলু মালিক<br>পিতার নাম: নিরঞ্জন মালিক<br>বাড়ির নং : n0033<br>বয়স : 46 লিঙ্গ : পুরুষ           | BXX1970656<br>ফটো উপলব্ধ |
| 172<br>নাম : টুম্পা মালিক<br>স্বামীর নাম: বাবলু মালিক<br>বাড়ির নং : n0033<br>বয়স : 39 লিঙ্গ : মহিলা   | BXX3099462<br>ফটো উপলব্ধ | 173<br>নাম : রাম মালিক<br>পিতার নাম: নিরঞ্জন মালিক<br>বাড়ির নং : এন0033<br>বয়স : 38 লিঙ্গ : পুরুষ     | IMW1109636<br>ফটো উপলব্ধ       | 174<br>নাম : দেব কুমার মালিক<br>পিতার নাম: নিরঞ্জন মালিক<br>বাড়ির নং : n0033<br>বয়স : 42 লিঙ্গ : পুরুষ       | IMW1290980<br>ফটো উপলব্ধ |
| 175<br>নাম : দোলন মালিক<br>স্বামীর নাম: দেব কুমার মালিক<br>বাড়ির নং : n0033<br>বয়স : 38 লিঙ্গ : মহিলা | IMW1290998<br>ফটো উপলব্ধ | 176<br>নাম : দুঃখীরাম মালিক<br>পিতার নাম: দানু মালিক<br>বাড়ির নং : n0037<br>বয়স : 70 লিঙ্গ : পুরুষ    | BXX0610691<br>ফটো উপলব্ধ       | 177<br>নাম : ভরত মালিক<br>পিতার নাম: দুঃখীরাম মালিক<br>বাড়ির নং : n0037<br>বয়স : 37 লিঙ্গ : পুরুষ            | BXX3323706<br>ফটো উপলব্ধ |
| 178<br>নাম : ছবি মালিক<br>স্বামীর নাম: ভরত মালিক<br>বাড়ির নং : n0037<br>বয়স : 42 লিঙ্গ : মহিলা        | IMW1161306<br>ফটো উপলব্ধ | 179<br>নাম : মৌমিতা মালিক<br>স্বামীর নাম: বিপ্লব মালিক<br>বাড়ির নং : এন0205<br>বয়স : 24 লিঙ্গ : মহিলা | IMW2583466<br>ফটো উপলব্ধ       | 180<br>নাম : সজল হাজরা<br>পিতার নাম: প্রশান্ত হাজরা<br>বাড়ির নং : n0033<br>বয়স : 31 লিঙ্গ : পুরুষ            | IMW2018265<br>ফটো উপলব্ধ |



|   |                          |   |                          |  |                          |
|---|--------------------------|---|--------------------------|--|--------------------------|
| 181<br>নাম : পূজা মালিক<br>স্বামীর নাম: অশোক মালিক<br>বাড়ির নং : n0259<br>বয়স : 30 লিঙ্গ : মহিলা          | IMW2087898<br>ফটো উপলব্ধ | 182<br>নাম : বরণ মালিক<br>স্বামীর নাম: সুব্রত মালিক<br>বাড়ির নং : এন0168<br>বয়স : 26 লিঙ্গ : মহিলা    | IMW2445807<br>ফটো উপলব্ধ | 183<br>নাম : স্বাভা মালিক<br>পিতার নাম: দেবাশিস মালিক<br>বাড়ির নং : এন.এচ.এন<br>বয়স : 23 লিঙ্গ : মহিলা     | IMW2445922<br>ফটো উপলব্ধ |
| 184<br>নাম : মুনমুন মালিক<br>স্বামীর নাম: রাম মালিক<br>বাড়ির নং : নং033<br>বয়স : 26 লিঙ্গ : মহিলা         | IMW2392355<br>ফটো উপলব্ধ | 185<br>নাম : পূজা মালিক<br>স্বামীর নাম: ধনঞ্জয় মালিক<br>বাড়ির নং : নং014<br>বয়স : 29 লিঙ্গ : মহিলা   | IMW2392413<br>ফটো উপলব্ধ | 186<br>নাম : শোভা রানী মালিক<br>স্বামীর নাম: দেব কুমার মালিক<br>বাড়ির নং : n0168<br>বয়স : 32 লিঙ্গ : মহিলা | IMW1976539<br>ফটো উপলব্ধ |
| 187<br>নাম : রাহুল মোদক<br>পিতার নাম: তরুন মোদক<br>বাড়ির নং : n0241<br>বয়স : 26 লিঙ্গ : পুরুষ             | IMW2063006<br>ফটো উপলব্ধ | 188<br>নাম : সৌমিতা মোদক<br>স্বামীর নাম: প্রবীর মোদক<br>বাড়ির নং : n0230<br>বয়স : 43 লিঙ্গ : মহিলা    | YWL1182922<br>ফটো উপলব্ধ | 189<br>নাম : পূজা রাজবংশী<br>স্বামীর নাম: সুভাষ রাজবংশী<br>বাড়ির নং : n0136<br>বয়স : 28 লিঙ্গ : মহিলা      | IMW1976612<br>ফটো উপলব্ধ |
| 190<br>নাম : কেয়া রায়<br>স্বামীর নাম: শুভেন্দু রায়<br>বাড়ির নং : নং165<br>বয়স : 27 লিঙ্গ : মহিলা       | RPB2051571<br>ফটো উপলব্ধ | 191<br>নাম : কবিতা মাঝি<br>স্বামীর নাম: কার্তিক মাঝি<br>বাড়ির নং : এন.এচ.এন<br>বয়স : 30 লিঙ্গ : মহিলা | ZUM1813187<br>ফটো উপলব্ধ | 192<br>নাম : স্নেহ রঞ্জন রায়<br>পিতার নাম: শান্তি রায়<br>বাড়ির নং : এন0075<br>বয়স : 39 লিঙ্গ : পুরুষ     | FKH3549755<br>ফটো উপলব্ধ |
| 193<br>নাম : রাকেশ রায়<br>পিতার নাম: বাচ্চু রায়<br>বাড়ির নং : এন0182<br>বয়স : 21 লিঙ্গ : পুরুষ          | IMW2662864<br>ফটো উপলব্ধ | 194<br>নাম : রাজেশ রায়<br>পিতার নাম: লক্ষ্মণ রায়<br>বাড়ির নং : এন0182<br>বয়স : 22 লিঙ্গ : পুরুষ     | IMW2662880<br>ফটো উপলব্ধ | 195<br>নাম : সুজাতা রায়<br>স্বামীর নাম: সুসন্তা রায়<br>বাড়ির নং : এন0207<br>বয়স : 48 লিঙ্গ : মহিলা       | IMW2583607<br>ফটো উপলব্ধ |
| 196<br>নাম : বিটুট রায়<br>পিতার নাম: খোকণ রায়<br>বাড়ির নং : এন0016<br>বয়স : 22 লিঙ্গ : পুরুষ            | IMW2583029<br>ফটো উপলব্ধ | 197<br>নাম : সুফল রায়<br>পিতার নাম: সৃষ্টিধর রায়<br>বাড়ির নং : n0015<br>বয়স : 61 লিঙ্গ : পুরুষ      | BXX0610758<br>ফটো উপলব্ধ | 198<br>নাম : মধুসূদন রায়<br>পিতার নাম: সুফল রায়<br>বাড়ির নং : n0015<br>বয়স : 40 লিঙ্গ : পুরুষ            | IMW0486589<br>ফটো উপলব্ধ |
| 199<br>নাম : বিধান চন্দ্র রায়<br>পিতার নাম: সুফল রায়<br>বাড়ির নং : n0015<br>বয়স : 34 লিঙ্গ : পুরুষ      | IMW1291004<br>ফটো উপলব্ধ | 200<br>নাম : মমতা রায়<br>স্বামীর নাম: মধুসূদন রায়<br>বাড়ির নং : n0015<br>বয়স : 35 লিঙ্গ : মহিলা     | IMW1161264<br>ফটো উপলব্ধ | 201<br>নাম : খোকন রায়<br>পিতার নাম: সমরেন্দ্রনাথ রায়<br>বাড়ির নং : n0016<br>বয়স : 46 লিঙ্গ : পুরুষ       | BXX1970979<br>ফটো উপলব্ধ |
| 202<br>নাম : সোহোডেব হাজরা<br>পিতার নাম: মদন হাজরা<br>বাড়ির নং : এন0218<br>বয়স : 22 লিঙ্গ : পুরুষ         | IMW2577575<br>ফটো উপলব্ধ | 203<br>নাম : সূচিত্রা সন্তরা<br>পিতার নাম: মদন হাজরা<br>বাড়ির নং : এন0218<br>বয়স : 29 লিঙ্গ : মহিলা   | IMW2583243<br>ফটো উপলব্ধ | 204<br>নাম : অতনু সন্তরা<br>পিতার নাম: মাধব সন্তরা<br>বাড়ির নং : এন0183<br>বয়স : 24 লিঙ্গ : পুরুষ          | IMW2583094<br>ফটো উপলব্ধ |
| 205<br>নাম : দেবরাজ সন্তরা<br>পিতার নাম: আশীষ কুমার সন্তরা<br>বাড়ির নং : এন0227<br>বয়স : 23 লিঙ্গ : পুরুষ | IMW2577344<br>ফটো উপলব্ধ | 206<br>নাম : অমর সাঁতরা<br>পিতার নাম: সমীর সাঁতরা<br>বাড়ির নং : n0253<br>বয়স : 26 লিঙ্গ : পুরুষ       | IMW2063121<br>ফটো উপলব্ধ | 207<br>নাম : মাম্পি সাঁতরা<br>পিতার নাম: আশিষ সাঁতরা<br>বাড়ির নং : n0227<br>বয়স : 27 লিঙ্গ : মহিলা         | IMW1976471<br>ফটো উপলব্ধ |
| 208<br>নাম : প্রসেনজিৎ সাঁতরা<br>পিতার নাম: রুপা সাঁতরা<br>বাড়ির নং : n0030<br>বয়স : 32 লিঙ্গ : পুরুষ     | IMW1976646<br>ফটো উপলব্ধ | 209<br>নাম : রুপা সাঁতরা<br>স্বামীর নাম: হরিসাধন সাঁতরা<br>বাড়ির নং : n0030<br>বয়স : 57 লিঙ্গ : মহিলা | BXX0610782<br>ফটো উপলব্ধ | 210<br>নাম : অভিজিৎ সাঁতরা<br>পিতার নাম: হরিসাধন সাঁতরা<br>বাড়ির নং : n0030<br>বয়স : 36 লিঙ্গ : পুরুষ      | IMW1381375<br>ফটো উপলব্ধ |



|   |                          |  |                          |   |                          |
|---|--------------------------|--|--------------------------|---|--------------------------|
| 211<br>নাম : সৃজন সানা<br>পিতার নাম: গুরুদাস সানা<br>বাড়ির নং : n0242<br>বয়স : 26 লিঙ্গ : পুরুষ       | IMW2063014<br>ফটো উপলব্ধ | 212<br>নাম : কাজল সামন্ত<br>স্বামীর নাম: সঞ্জিত সামন্ত<br>বাড়ির নং : এন0053<br>বয়স : 23 লিঙ্গ : মহিলা  | IMW2565281<br>ফটো উপলব্ধ | 213<br>নাম : মোনালিশা মাঝি<br>পিতার নাম: কার্তিক মাঝি<br>বাড়ির নং : নং053<br>বয়স : 31 লিঙ্গ : মহিলা | ILJ2570240<br>ফটো উপলব্ধ |
| 214<br>নাম : পলাশ সামন্ত<br>পিতার নাম: স্বপন সামন্ত<br>বাড়ির নং : n0053<br>বয়স : 46 লিঙ্গ : পুরুষ     | BXX1971001<br>ফটো উপলব্ধ | 215<br>নাম : মালা সামন্ত<br>স্বামীর নাম: পলাশ সামন্ত<br>বাড়ির নং : n0053<br>বয়স : 40 লিঙ্গ : মহিলা     | BXX2940641<br>ফটো উপলব্ধ | 216<br>নাম : এককড়ি সামন্ত<br>পিতার নাম: ভক্ত সামন্ত<br>বাড়ির নং : n0053<br>বয়স : 70 লিঙ্গ : পুরুষ  | BXX0610840<br>ফটো উপলব্ধ |
| 217<br>নাম : সরোজ সামন্ত<br>পিতার নাম: এককড়ি সামন্ত<br>বাড়ির নং : n0053<br>বয়স : 46 লিঙ্গ : পুরুষ    | BXX1970920<br>ফটো উপলব্ধ | 218<br>নাম : বুল্টি সামন্ত<br>স্বামীর নাম: সরোজ সামন্ত<br>বাড়ির নং : n0053<br>বয়স : 37 লিঙ্গ : মহিলা   | BXX3269651<br>ফটো উপলব্ধ | 219<br>নাম : কেপ্ত সামন্ত<br>পিতার নাম: ভক্ত সামন্ত<br>বাড়ির নং : n0053<br>বয়স : 57 লিঙ্গ : পুরুষ   | BXX1971670<br>ফটো উপলব্ধ |
| 220<br>নাম : পুতুল সামন্ত<br>স্বামীর নাম: কেপ্ত সামন্ত<br>বাড়ির নং : n0053<br>বয়স : 53 লিঙ্গ : মহিলা  | BXX1970599<br>ফটো উপলব্ধ | 221<br>নাম : প্রসেনজিৎ সামন্ত<br>পিতার নাম: কেপ্ত সামন্ত<br>বাড়ির নং : n0053<br>বয়স : 33 লিঙ্গ : পুরুষ | IMW1290949<br>ফটো উপলব্ধ | 222<br>নাম : সঞ্জিত সামন্ত<br>পিতার নাম: কেপ্ত সামন্ত<br>বাড়ির নং : n0053<br>বয়স : 32 লিঙ্গ : পুরুষ | IMW1495613<br>ফটো উপলব্ধ |
| 223<br>নাম : গোরাই সামন্ত<br>পিতার নাম: ষষ্টি সামন্ত<br>বাড়ির নং : n0054<br>বয়স : 63 লিঙ্গ : পুরুষ    | BXX0610857<br>ফটো উপলব্ধ | 224<br>নাম : যেনকা সামন্ত<br>স্বামীর নাম: বিশুনাথ সামন্ত<br>বাড়ির নং : n0053<br>বয়স : 76 লিঙ্গ : মহিলা | BXX0610808<br>ফটো উপলব্ধ | 225<br>নাম : স্বপন সামন্ত<br>পিতার নাম: ভক্ত সামন্ত<br>বাড়ির নং : n0053<br>বয়স : 71 লিঙ্গ : পুরুষ   | BXX0610824<br>ফটো উপলব্ধ |
| 226<br>নাম : শিখা সামন্ত<br>স্বামীর নাম: স্বপন সামন্ত<br>বাড়ির নং : n0053<br>বয়স : 61 লিঙ্গ : মহিলা   | BXX0610832<br>ফটো উপলব্ধ | 227<br>নাম : বুমা হাজরা<br>স্বামীর নাম: বুদ্ধদেব হাজরা<br>বাড়ির নং : n0051<br>বয়স : 31 লিঙ্গ : মহিলা   | IMW1868736<br>ফটো উপলব্ধ | 228<br>নাম : পূজা হাজরা<br>স্বামীর নাম: সরুপ হাজরা<br>বাড়ির নং : n0232<br>বয়স : 48 লিঙ্গ : মহিলা    | JQK2239531<br>ফটো উপলব্ধ |
| 229<br>নাম : টুকু হাজরা<br>স্বামীর নাম: উজ্জল হাজরা<br>বাড়ির নং : n0233<br>বয়স : 29 লিঙ্গ : মহিলা     | IMW1976521<br>ফটো উপলব্ধ | 230<br>নাম : অর্জন হাজরা<br>পিতার নাম: সুকুমার হাজরা<br>বাড়ির নং : n0042<br>বয়স : 27 লিঙ্গ : পুরুষ     | IMW1976588<br>ফটো উপলব্ধ | 231<br>নাম : সাগর হাজরা<br>পিতার নাম: পার্থ হাজরা<br>বাড়ির নং : এন0179<br>বয়স : 23 লিঙ্গ : পুরুষ    | IMW2445831<br>ফটো উপলব্ধ |
| 232<br>নাম : চঞ্চলা হাজরা<br>স্বামীর নাম: অর্জন হাজরা<br>বাড়ির নং : এন0245<br>বয়স : 28 লিঙ্গ : মহিলা  | IMW2445815<br>ফটো উপলব্ধ | 233<br>নাম : কার্তিক হাজরা<br>পিতার নাম: চাঁদু হাজরা<br>বাড়ির নং : n0243<br>বয়স : 28 লিঙ্গ : পুরুষ     | IMW2392504<br>ফটো উপলব্ধ | 234<br>নাম : পূজা হাজরা<br>স্বামীর নাম: সুব্রত হাজরা<br>বাড়ির নং : নং029<br>বয়স : 27 লিঙ্গ : মহিলা  | IMW2392660<br>ফটো উপলব্ধ |
| 235<br>নাম : চৈতালী হাজরা সী<br>স্বামীর নাম: অমিত হাজরা<br>বাড়ির নং : নং028<br>বয়স : 28 লিঙ্গ : মহিলা | IMW2392405<br>ফটো উপলব্ধ | 236<br>নাম : অজয় হাজরা<br>পিতার নাম: সুকুমার হাজরা<br>বাড়ির নং : নং042<br>বয়স : 24 লিঙ্গ : পুরুষ      | IMW2392561<br>ফটো উপলব্ধ | 237<br>নাম : রাজেশ হাজরা<br>পিতার নাম: গোপাল হাজরা<br>বাড়ির নং : n0043<br>বয়স : 27 লিঙ্গ : পুরুষ    | IMW1976729<br>ফটো উপলব্ধ |
| 238<br>নাম : তুফান হাজরা<br>পিতার নাম: তারক হাজরা<br>বাড়ির নং : n0160<br>বয়স : 27 লিঙ্গ : পুরুষ       | IMW1976695<br>ফটো উপলব্ধ | 239<br>নাম : অর্জন হাজরা<br>পিতার নাম: পার্থ হাজরা<br>বাড়ির নং : n0249<br>বয়স : 29 লিঙ্গ : পুরুষ       | IMW2063048<br>ফটো উপলব্ধ | 240<br>নাম : মানা হাজরা<br>স্বামীর নাম: তপন হাজরা<br>বাড়ির নং : n0249<br>বয়স : 33 লিঙ্গ : মহিলা     | IMW2063089<br>ফটো উপলব্ধ |

|  |                          |   |                                |  |                          |
|--|--------------------------|---|--------------------------------|--|--------------------------|
| 241<br>নাম : প্রতাপ হাজারা<br>পিতার নাম: সুনীল হাজারা<br>বাড়ির নং : এন0050<br>বয়স : 22 লিঙ্গ : পুরুষ     | IMW2565240<br>ফটো উপলব্ধ | 242<br>নাম : শ্রীধর হাজারা<br>পিতার নাম: রাখালদাস হাজারা<br>বাড়ির নং : n0046<br>বয়স : 66 লিঙ্গ : পুরুষ  | BXX0611079<br>ফটো উপলব্ধ       | 243<br>নাম : শান্তি হাজারা<br>স্বামীর নাম: শ্রীধর হাজারা<br>বাড়ির নং : n0046<br>বয়স : 57 লিঙ্গ : মহিলা | BXX0611087<br>ফটো উপলব্ধ |
| 244<br>নাম : দেবকুমার হাজারা<br>পিতার নাম: শ্রীধর হাজারা<br>বাড়ির নং : n0046<br>বয়স : 46 লিঙ্গ : পুরুষ   | BXX2646842<br>ফটো উপলব্ধ | 245<br>নাম : মিনতি হাজারা<br>স্বামীর নাম: দেবকুমার হাজারা<br>বাড়ির নং : n0046<br>বয়স : 40 লিঙ্গ : মহিলা | IMW0486621<br>ফটো উপলব্ধ       | 246<br>নাম : বিশুজিত হাজারা<br>পিতার নাম: শ্রীধর হাজারা<br>বাড়ির নং : n0046<br>বয়স : 40 লিঙ্গ : পুরুষ  | BXX2940682<br>ফটো উপলব্ধ |
| 247<br>নাম : সুনীল হাজারা<br>পিতার নাম: পবিত্র হাজারা<br>বাড়ির নং : n0050<br>বয়স : 55 লিঙ্গ : পুরুষ      | BXX0611004<br>ফটো উপলব্ধ | 248<br>নাম : সোমা হাজারা<br>স্বামীর নাম: সুনীল হাজারা<br>বাড়ির নং : n0050<br>বয়স : 47 লিঙ্গ : মহিলা     | BXX1971589<br>ফটো উপলব্ধ       | 249<br>নাম : অধীর হাজারা<br>পিতার নাম: পবিত্র হাজারা<br>বাড়ির নং : n0051<br>বয়স : 66 লিঙ্গ : পুরুষ     | BXX0610873<br>ফটো উপলব্ধ |
| 250<br>নাম : অসীমা হাজারা<br>স্বামীর নাম: অধীর হাজারা<br>বাড়ির নং : n0051<br>বয়স : 61 লিঙ্গ : মহিলা      | BXX0610881<br>ফটো উপলব্ধ | 251<br>নাম : ফুলচাঁদ হাজারা<br>পিতার নাম: অধীর হাজারা<br>বাড়ির নং : n0051<br>বয়স : 38 লিঙ্গ : পুরুষ     | IMW0486605<br>ফটো উপলব্ধ       | 252<br>নাম : সনকা হাজারা<br>স্বামীর নাম: ফুলচাঁদ হাজারা<br>বাড়ির নং : n0051<br>বয়স : 34 লিঙ্গ : মহিলা  | IMW1161314<br>ফটো উপলব্ধ |
| 253<br>নাম : বুদ্ধদেব হাজারা<br>পিতার নাম: অধীর হাজারা<br>বাড়ির নং : n0051<br>বয়স : 34 লিঙ্গ : পুরুষ     | IMW1290931<br>ফটো উপলব্ধ | 254<br>নাম : রীতা হাজারা<br>স্বামীর নাম: আপাল হাজারা<br>বাড়ির নং : n0229<br>বয়স : 35 লিঙ্গ : মহিলা      | YWL1407626<br>ফটো উপলব্ধ       | 255<br>নাম : পীরু হাজারা<br>স্বামীর নাম: কান্তি হাজারা<br>বাড়ির নং : n0027<br>বয়স : 61 লিঙ্গ : মহিলা   | BXX0610923<br>ফটো উপলব্ধ |
| 256<br>নাম : উতপল হাজারা<br>পিতার নাম: কান্তি হাজারা<br>বাড়ির নং : n0027<br>বয়স : 40 লিঙ্গ : পুরুষ       | BXX2940666<br>ফটো উপলব্ধ | 257<br>নাম : সুমিত্রা হাজারা<br>স্বামীর নাম: হরি হাজারা<br>বাড়ির নং : n0023<br>বয়স : 81 লিঙ্গ : মহিলা   | BXX0610972<br>ফটো উপলব্ধ       | 258<br>নাম : চাঁদ হাজারা<br>পিতার নাম: হরি হাজারা<br>বাড়ির নং : n0023<br>বয়স : 50 লিঙ্গ : পুরুষ        | BXX0610980<br>ফটো উপলব্ধ |
| 259<br>নাম : অনিতা হাজারা<br>স্বামীর নাম: চাঁদ হাজারা<br>বাড়ির নং : n0023<br>বয়স : 39 লিঙ্গ : মহিলা      | BXX3099470<br>ফটো উপলব্ধ | 260<br>নাম : বুলন সামন্ত<br>পিতার নাম: সুশীল সামন্ত<br>বাড়ির নং : n0023<br>বয়স : 36 লিঙ্গ : পুরুষ       | IMW1161280<br>ফটো উপলব্ধ       | 261<br>নাম : কান্তি হাজারা<br>পিতার নাম: পৈরাগ হাজারা<br>বাড়ির নং : n0027<br>বয়স : 68 লিঙ্গ : পুরুষ    | BXX1970763<br>ফটো উপলব্ধ |
| 262<br>নাম : সোমা হাজারা<br>স্বামীর নাম: উৎপল হাজারা<br>বাড়ির নং : n0027<br>বয়স : 32 লিঙ্গ : মহিলা       | IMW1495639<br>ফটো উপলব্ধ | 263<br>নাম : সুশান্ত হাজারা<br>পিতার নাম: পৈরাগ হাজারা<br>বাড়ির নং : n0028<br>বয়স : 63 লিঙ্গ : পুরুষ    | WB/39/270/336620<br>ফটো উপলব্ধ | 264<br>নাম : কাতু হাজারা<br>স্বামীর নাম: সুশান্ত হাজারা<br>বাড়ির নং : n0028<br>বয়স : 59 লিঙ্গ : মহিলা  | BXX0611020<br>ফটো উপলব্ধ |
| 265<br>নাম : উজ্জ্বল হাজারা<br>পিতার নাম: সুশান্ত হাজারা<br>বাড়ির নং : n0028<br>বয়স : 38 লিঙ্গ : পুরুষ   | BXX3323698<br>ফটো উপলব্ধ | 266<br>নাম : অমিত হাজারা<br>পিতার নাম: সুশান্ত হাজারা<br>বাড়ির নং : n0028<br>বয়স : 38 লিঙ্গ : পুরুষ     | IMW0486647<br>ফটো উপলব্ধ       | 267<br>নাম : প্রশান্ত হাজারা<br>পিতার নাম: পৈরাগ হাজারা<br>বাড়ির নং : n0029<br>বয়স : 60 লিঙ্গ : পুরুষ  | BXX0611038<br>ফটো উপলব্ধ |
| 268<br>নাম : চায়না হাজারা<br>স্বামীর নাম: প্রশান্ত হাজারা<br>বাড়ির নং : n0029<br>বয়স : 54 লিঙ্গ : মহিলা | BXX0611046<br>ফটো উপলব্ধ | 269<br>নাম : দেবব্রত হাজারা<br>পিতার নাম: প্রশান্ত হাজারা<br>বাড়ির নং : n0029<br>বয়স : 33 লিঙ্গ : পুরুষ | IMW1381391<br>ফটো উপলব্ধ       | 270<br>নাম : সুব্রত হাজারা<br>পিতার নাম: প্রশান্ত হাজারা<br>বাড়ির নং : n0029<br>বয়স : 32 লিঙ্গ : পুরুষ | IMW1381409<br>ফটো উপলব্ধ |



|   |                          |  |                          |  |                                |
|---|--------------------------|--|--------------------------|--|--------------------------------|
| 271<br>নাম : সুকুমার হাজরা<br>পিতার নাম: পৈরাগ হাজরা<br>বাড়ির নং : n0042<br>বয়স : 57 লিঙ্গ : পুরুষ      | BXX0611053<br>ফটো উপলব্ধ | 272<br>নাম : রমা হাজরা<br>স্বামীর নাম: সুকুমার হাজরা<br>বাড়ির নং : n0042<br>বয়স : 53 লিঙ্গ : মহিলা     | BXX0611061<br>ফটো উপলব্ধ | 273<br>নাম : গোপাল হাজরা<br>পিতার নাম: গনেশ হাজরা<br>বাড়ির নং : n0043<br>বয়স : 57 লিঙ্গ : পুরুষ        | WB/39/270/336690<br>ফটো উপলব্ধ |
| 274<br>নাম : আপাল হাজরা<br>পিতার নাম: গনেশ হাজরা<br>বাড়ির নং : n0043<br>বয়স : 43 লিঙ্গ : পুরুষ          | BXX1971050<br>ফটো উপলব্ধ | 275<br>নাম : কল্পনা হাজরা<br>স্বামীর নাম: এককড়ি হাজরা<br>বাড়ির নং : n0044<br>বয়স : 61 লিঙ্গ : মহিলা   | BXX0610907<br>ফটো উপলব্ধ | 276<br>নাম : বাপন হাজরা<br>পিতার নাম: এককড়ি হাজরা<br>বাড়ির নং : n0044<br>বয়স : 38 লিঙ্গ : পুরুষ       | BXX3323730<br>ফটো উপলব্ধ       |
| 277<br>নাম : তপন হাজরা<br>পিতার নাম: এককড়ি হাজরা<br>বাড়ির নং : n0044<br>বয়স : 36 লিঙ্গ : পুরুষ         | BXX3323748<br>ফটো উপলব্ধ | 278<br>নাম : গীতা হাজরা<br>স্বামীর নাম: মদন হাজরা<br>বাড়ির নং : n0044<br>বয়স : 66 লিঙ্গ : মহিলা        | BXX0610915<br>ফটো উপলব্ধ | 279<br>নাম : রম্পা হাজরা<br>স্বামীর নাম: বাবন হাজরা<br>বাড়ির নং : n0044<br>বয়স : 30 লিঙ্গ : মহিলা      | IMW1775303<br>ফটো উপলব্ধ       |
| 280<br>নাম : মুক্তি হাজরা<br>স্বামীর নাম: গনেশ হাজরা<br>বাড়ির নং : n0043<br>বয়স : 80 লিঙ্গ : মহিলা      | BXX0610949<br>ফটো উপলব্ধ | 281<br>নাম : অনীমা হাজরা<br>স্বামীর নাম: গোপাল হাজরা<br>বাড়ির নং : n0043<br>বয়স : 42 লিঙ্গ : মহিলা     | BXX2940674<br>ফটো উপলব্ধ | 282<br>নাম : সঞ্জিতা রায়<br>স্বামীর নাম: বিশ্বজিৎ রায়<br>বাড়ির নং : এন0083<br>বয়স : 22 লিঙ্গ : মহিলা | YAF2465631<br>ফটো উপলব্ধ       |
| 283<br>নাম : রিয়া ধারা<br>পিতার নাম: বাবলু ধারা<br>বাড়ির নং : 155<br>বয়স : 21 লিঙ্গ : মহিলা            | IMW2723849<br>ফটো উপলব্ধ | 284<br>নাম : মান্নি মাঝি<br>স্বামীর নাম: রমেন মাঝি<br>বাড়ির নং : এন0159<br>বয়স : 20 লিঙ্গ : মহিলা      | IMW2713659<br>ফটো উপলব্ধ | 285<br>নাম : সাধী মাঝি<br>অন্যান্য: বিশ্বজিৎ মাঝি<br>বাড়ির নং : 89<br>বয়স : 20 লিঙ্গ : মহিলা           | IMW2723922<br>ফটো উপলব্ধ       |
| 286<br>নাম : বিমান মালিক<br>পিতার নাম: অনিল মালিক<br>বাড়ির নং : এন0211<br>বয়স : 21 লিঙ্গ : পুরুষ        | IMW2691517<br>ফটো উপলব্ধ | 287<br>নাম : গোবিন্দ হাজরা<br>পিতার নাম: স্বরূপ হাজরা<br>বাড়ির নং : এন0048<br>বয়স : 23 লিঙ্গ : পুরুষ   | IMW2731164<br>ফটো উপলব্ধ | 288<br>নাম : মীরা রানি দাস<br>পিতার নাম: লেট মুরারী দাস<br>বাড়ির নং : বাকলসা<br>বয়স : 52 লিঙ্গ : মহিলা | IMW2782787<br>ফটো উপলব্ধ       |
| 289<br>নাম : সুস্মিতা হাজরা<br>স্বামীর নাম: প্রতাপ হাজরা<br>বাড়ির নং : এন0050<br>বয়স : 21 লিঙ্গ : মহিলা | IMW2797017<br>ফটো উপলব্ধ | 290<br>নাম : বিক্রম বস্ত্রী<br>পিতার নাম: করুণা বস্ত্রী<br>বাড়ির নং : এন0018<br>বয়স : 21 লিঙ্গ : পুরুষ | IMW2799427<br>ফটো উপলব্ধ |  |                                |

|   |                          |   |                                |  |                          |
|---|--------------------------|---|--------------------------------|--|--------------------------|
| 291<br>নাম : মিঠু ব্যানাজী<br>স্বামীর নাম: অমল ব্যানাজী<br>বাড়ির নং : n0103<br>বয়স : 39 লিঙ্গ : মহিলা   | IMW1291079<br>ফটো উপলব্ধ | 292<br>নাম : সম্পা ব্যানাজী<br>স্বামীর নাম: মানত ব্যানাজী<br>বাড়ির নং : n0103<br>বয়স : 44 লিঙ্গ : মহিলা       | BXX1970805<br>ফটো উপলব্ধ       | 293<br>নাম : মানত ব্যানাজী<br>পিতার নাম: দীননাথ ব্যানাজী<br>বাড়ির নং : n0103<br>বয়স : 58 লিঙ্গ : পুরুষ | BXX0612267<br>ফটো উপলব্ধ |
| 294<br>নাম : পঙ্কজ ব্যানাজী<br>পিতার নাম: দীননাথ ব্যানাজী<br>বাড়ির নং : n0103<br>বয়স : 60 লিঙ্গ : পুরুষ | BXX0612259<br>ফটো উপলব্ধ | 295<br>নাম : রানু রায়<br>স্বামীর নাম: সুশীল রায়<br>বাড়ির নং : n0072<br>বয়স : 67 লিঙ্গ : মহিলা               | BXX0613547<br>ফটো উপলব্ধ       | 296<br>নাম : মুনমুন রায়<br>স্বামীর নাম: চিত্তরঞ্জন রায়<br>বাড়ির নং : n0072<br>বয়স : 44 লিঙ্গ : মহিলা | BXX1971951<br>ফটো উপলব্ধ |
| 297<br>নাম : সৌভিক ব্যানাজী<br>পিতার নাম: পঙ্কজ ব্যানাজী<br>বাড়ির নং : এন0103<br>বয়স : 26 লিঙ্গ : পুরুষ | IMW2155380<br>ফটো উপলব্ধ | 298<br>নাম : সুপ্রিয়া ব্যানাজী<br>স্বামীর নাম: পঙ্কজ ব্যানাজী<br>বাড়ির নং : এন0103<br>বয়স : 43 লিঙ্গ : মহিলা | BXX1970813<br>ফটো উপলব্ধ       | 299<br>নাম : অমল ব্যানাজী<br>পিতার নাম: দীননাথ ব্যানাজী<br>বাড়ির নং : এন0103<br>বয়স : 52 লিঙ্গ : পুরুষ | BXX0612283<br>ফটো উপলব্ধ |
| 300<br>নাম : রাকেশ ধারা<br>পিতার নাম: হৃদয় ধারা<br>বাড়ির নং : নং193<br>বয়স : 25 লিঙ্গ : পুরুষ          | IMW2392652<br>ফটো উপলব্ধ | 301<br>নাম : পুষ্প ব্যানাজী<br>স্বামীর নাম: দীননাথ ব্যানাজী<br>বাড়ির নং : এন0013<br>বয়স : 75 লিঙ্গ : মহিলা    | BXX0612242<br>ফটো উপলব্ধ       | 302<br>নাম : সুশীল কুমার রায়<br>পিতার নাম: বিজয় রায়<br>বাড়ির নং : এন0072<br>বয়স : 79 লিঙ্গ : পুরুষ  | BXX0613539<br>ফটো উপলব্ধ |
| 303<br>নাম : পাঁচকড়ি গড়াই<br>পিতার নাম: দিবাকর গড়াই<br>বাড়ির নং : n0126<br>বয়স : 56 লিঙ্গ : পুরুষ    | BXX0611137<br>ফটো উপলব্ধ | 304<br>নাম : রূপা গড়াই<br>স্বামীর নাম: পাঁচকড়ি গড়াই<br>বাড়ির নং : n0126<br>বয়স : 53 লিঙ্গ : মহিলা          | WB/39/270/336700<br>ফটো উপলব্ধ | 305<br>নাম : আনন্দ গড়াই<br>পিতার নাম: আনন্দ গড়াই<br>বাড়ির নং : 109<br>বয়স : 21 লিঙ্গ : পুরুষ         | IMW2723864<br>ফটো উপলব্ধ |
| 306<br>নাম : এককড়ি গড়াই<br>পিতার নাম: পঞ্চানন গড়াই<br>বাড়ির নং : n0141<br>বয়স : 90 লিঙ্গ : পুরুষ     | BXX0611095<br>ফটো উপলব্ধ | 307<br>নাম : প্রতিভা গড়াই<br>স্বামীর নাম: এককড়ি গড়াই<br>বাড়ির নং : n0141<br>বয়স : 73 লিঙ্গ : মহিলা         | BXX0611103<br>ফটো উপলব্ধ       | 308<br>নাম : ফটিক গড়াই<br>পিতার নাম: পঞ্চানন গড়াই<br>বাড়ির নং : n0141<br>বয়স : 76 লিঙ্গ : পুরুষ      | BXX0611111<br>ফটো উপলব্ধ |
| 309<br>নাম : মমতা গড়াই<br>স্বামীর নাম: ফটিক গড়াই<br>বাড়ির নং : n0141<br>বয়স : 61 লিঙ্গ : মহিলা        | BXX0611129<br>ফটো উপলব্ধ | 310<br>নাম : সন্ধ্যা ঘোষ<br>স্বামীর নাম: জয়দেব ঘোষ<br>বাড়ির নং : n0106<br>বয়স : 71 লিঙ্গ : মহিলা             | BXX0611434<br>ফটো উপলব্ধ       | 311<br>নাম : নুপুর ঘোষ<br>পিতার নাম: জয়দেব ঘোষ<br>বাড়ির নং : n0106<br>বয়স : 47 লিঙ্গ : পুরুষ          | BXX2940724<br>ফটো উপলব্ধ |
| 312<br>নাম : চায়না ঘোষ<br>স্বামীর নাম: নুপুর ঘোষ<br>বাড়ির নং : n0106<br>বয়স : 42 লিঙ্গ : মহিলা         | BXX2646891<br>ফটো উপলব্ধ | 313<br>নাম : শিখা ঘোষ<br>স্বামীর নাম: কেনারাম ঘোষ<br>বাড়ির নং : n0106<br>বয়স : 49 লিঙ্গ : মহিলা               | BXX0611459<br>ফটো উপলব্ধ       | 314<br>নাম : অভিজিৎ ঘোষ<br>পিতার নাম: নুপুর ঘোষ<br>বাড়ির নং : এন0106<br>বয়স : 23 লিঙ্গ : পুরুষ         | IMW2709855<br>ফটো উপলব্ধ |
| 315<br>নাম : শ্বেত বরনী ঘোষ<br>স্বামীর নাম: কৃষ্ণ পদ ঘোষ<br>বাড়ির নং : n0107<br>বয়স : 73 লিঙ্গ : মহিলা  | IMW1495704<br>ফটো উপলব্ধ | 316<br>নাম : বিশুজিৎ ঘোষ<br>পিতার নাম: কৃষ্ণ পদ ঘোষ<br>বাড়ির নং : n0107<br>বয়স : 38 লিঙ্গ : পুরুষ             | IMW1495712<br>ফটো উপলব্ধ       | 317<br>নাম : সুব্রত ঘোষ<br>পিতার নাম: কৃষ্ণচন্দ্র ঘোষ<br>বাড়ির নং : n0107<br>বয়স : 53 লিঙ্গ : পুরুষ    | BXX1971159<br>ফটো উপলব্ধ |
| 318<br>নাম : সরস্বতী ঘোষ<br>স্বামীর নাম: সুব্রত ঘোষ<br>বাড়ির নং : n0107<br>বয়স : 50 লিঙ্গ : মহিলা       | BXX0611418<br>ফটো উপলব্ধ | 319<br>নাম : পুষ্প ঘোষ<br>স্বামীর নাম: রাখহরি ঘোষ<br>বাড়ির নং : n0108<br>বয়স : 73 লিঙ্গ : মহিলা               | BXX0611236<br>ফটো উপলব্ধ       | 320<br>নাম : বাচ্চু ঘোষ<br>পিতার নাম: রাখহরি ঘোষ<br>বাড়ির নং : n0108<br>বয়স : 44 লিঙ্গ : পুরুষ         | BXX2647931<br>ফটো উপলব্ধ |



|  |                          |  |                          |   |                          |
|--|--------------------------|--|--------------------------|---|--------------------------|
| 321<br>নাম : শিউলী ঘোষ<br>স্বামীর নাম: বাচ্চু ঘোষ<br>বাড়ির নং : n0108<br>বয়স : 42 লিঙ্গ : মহিলা        | BXX2647923<br>ফটো উপলব্ধ | 322<br>নাম : ক্ষুদিরাম ঘোষ<br>স্বামীর নাম: অভয় ঘোষ<br>বাড়ির নং : n0109<br>বয়স : 71 লিঙ্গ : পুরুষ  | BXX0611244<br>ফটো উপলব্ধ | 323<br>নাম : রীতা ঘোষ<br>স্বামীর নাম: ক্ষুদিরাম ঘোষ<br>বাড়ির নং : n0109<br>বয়স : 67 লিঙ্গ : মহিলা   | BXX0611251<br>ফটো উপলব্ধ |
| 324<br>নাম : ষষ্টি চরণ ঘোষ<br>পিতার নাম: ক্ষুদিরাম ঘোষ<br>বাড়ির নং : n0109<br>বয়স : 47 লিঙ্গ : পুরুষ   | BXX2133221<br>ফটো উপলব্ধ | 325<br>নাম : রাধা ঘোষ<br>স্বামীর নাম: ষষ্টি ঘোষ<br>বাড়ির নং : n0109<br>বয়স : 44 লিঙ্গ : মহিলা      | BXX1970995<br>ফটো উপলব্ধ | 326<br>নাম : সোমনাথ ঘোষ<br>পিতার নাম: ষষ্টি চরণ ঘোষ<br>বাড়ির নং : এন605<br>বয়স : 22 লিঙ্গ : পুরুষ   | IMW2723682<br>ফটো উপলব্ধ |
| 327<br>নাম : বৃন্দাবন ঘোষ<br>পিতার নাম: কালীপদ ঘোষ<br>বাড়ির নং : n0110<br>বয়স : 66 লিঙ্গ : পুরুষ       | BXX0611392<br>ফটো উপলব্ধ | 328<br>নাম : দিপালী ঘোষ<br>স্বামীর নাম: বৃন্দাবন ঘোষ<br>বাড়ির নং : n0110<br>বয়স : 56 লিঙ্গ : মহিলা | BXX0611400<br>ফটো উপলব্ধ | 329<br>নাম : তারক ঘোষ<br>পিতার নাম: বৃন্দাবন ঘোষ<br>বাড়ির নং : n0110<br>বয়স : 30 লিঙ্গ : পুরুষ      | IMW1651389<br>ফটো উপলব্ধ |
| 330<br>নাম : বলরাম ঘোষ<br>পিতার নাম: শংকর ঘোষ<br>বাড়ির নং : n0111<br>বয়স : 53 লিঙ্গ : পুরুষ            | BXX0611715<br>ফটো উপলব্ধ | 331<br>নাম : শ্যামলী ঘোষ<br>স্বামীর নাম: বলরাম ঘোষ<br>বাড়ির নং : n0111<br>বয়স : 52 লিঙ্গ : মহিলা   | BXX1971316<br>ফটো উপলব্ধ | 332<br>নাম : অরবিন্দ ঘোষ<br>পিতার নাম: বলরাম ঘোষ<br>বাড়ির নং : n0111<br>বয়স : 29 লিঙ্গ : পুরুষ      | IMW1775352<br>ফটো উপলব্ধ |
| 333<br>নাম : গৌতম ঘোষ<br>পিতার নাম: গোবিন্দ ঘোষ<br>বাড়ির নং : n0112<br>বয়স : 54 লিঙ্গ : পুরুষ          | BXX0611590<br>ফটো উপলব্ধ | 334<br>নাম : মিঠু ঘোষ<br>স্বামীর নাম: গৌতম ঘোষ<br>বাড়ির নং : n0112<br>বয়স : 51 লিঙ্গ : মহিলা       | BXX0611608<br>ফটো উপলব্ধ | 335<br>নাম : মুনাল ঘোষ<br>পিতার নাম: গৌতম ঘোষ<br>বাড়ির নং : n0112<br>বয়স : 30 লিঙ্গ : পুরুষ         | IMW1651405<br>ফটো উপলব্ধ |
| 336<br>নাম : পুষ্পা ঘোষ<br>স্বামীর নাম: গোবিন্দ ঘোষ<br>বাড়ির নং : n0114<br>বয়স : 81 লিঙ্গ : মহিলা      | BXX0611566<br>ফটো উপলব্ধ | 337<br>নাম : নিমাই ঘোষ<br>পিতার নাম: গোবিন্দ ঘোষ<br>বাড়ির নং : n0115<br>বয়স : 58 লিঙ্গ : পুরুষ     | BXX0611574<br>ফটো উপলব্ধ | 338<br>নাম : মিঠু ঘোষ<br>স্বামীর নাম: নিমাই ঘোষ<br>বাড়ির নং : n0115<br>বয়স : 54 লিঙ্গ : মহিলা       | BXX0611582<br>ফটো উপলব্ধ |
| 339<br>নাম : সুমন্ত ঘোষ<br>পিতার নাম: গোপেশ্বর ঘোষ<br>বাড়ির নং : n0116<br>বয়স : 47 লিঙ্গ : পুরুষ       | BXX2133353<br>ফটো উপলব্ধ | 340<br>নাম : কাকলি ঘোষ<br>স্বামীর নাম: সুমন্ত ঘোষ<br>বাড়ির নং : n0116<br>বয়স : 41 লিঙ্গ : মহিলা    | BXX2940732<br>ফটো উপলব্ধ | 341<br>নাম : কালার্দাদ ঘোষ<br>পিতার নাম: গোপেশ্বর ঘোষ<br>বাড়ির নং : n0117<br>বয়স : 63 লিঙ্গ : পুরুষ | BXX0611517<br>ফটো উপলব্ধ |
| 342<br>নাম : জ্যোৎস্না ঘোষ<br>স্বামীর নাম: কালার্দাদ ঘোষ<br>বাড়ির নং : n0117<br>বয়স : 57 লিঙ্গ : মহিলা | BXX0611525<br>ফটো উপলব্ধ | 343<br>নাম : সান্তনা ঘোষ<br>স্বামীর নাম: বাপী ঘোষ<br>বাড়ির নং : n0117<br>বয়স : 32 লিঙ্গ : মহিলা    | IMW1381490<br>ফটো উপলব্ধ | 344<br>নাম : পবিত্রা ঘোষ<br>পিতার নাম: গোপেশ্বর ঘোষ<br>বাড়ির নং : n0118<br>বয়স : 53 লিঙ্গ : পুরুষ   | BXX0611558<br>ফটো উপলব্ধ |
| 345<br>নাম : রনজিৎ ঘোষ<br>পিতার নাম: গোপেশ্বর ঘোষ<br>বাড়ির নং : n0119<br>বয়স : 61 লিঙ্গ : পুরুষ        | BXX0611533<br>ফটো উপলব্ধ | 346<br>নাম : মালতি ঘোষ<br>স্বামীর নাম: রনজিৎ ঘোষ<br>বাড়ির নং : n0119<br>বয়স : 56 লিঙ্গ : মহিলা     | BXX0611541<br>ফটো উপলব্ধ | 347<br>নাম : তনুকা ঘোষ<br>স্বামীর নাম: মধুসূদন ঘোষ<br>বাড়ির নং : n0120<br>বয়স : 51 লিঙ্গ : মহিলা    | BXX0611731<br>ফটো উপলব্ধ |
| 348<br>নাম : নারায়ন ঘোষ<br>পিতার নাম: শংকর ঘোষ<br>বাড়ির নং : n0121<br>বয়স : 61 লিঙ্গ : পুরুষ          | BXX0611681<br>ফটো উপলব্ধ | 349<br>নাম : মানিক ঘোষ<br>পিতার নাম: শংকর ঘোষ<br>বাড়ির নং : n0122<br>বয়স : 65 লিঙ্গ : পুরুষ        | BXX0611749<br>ফটো উপলব্ধ | 350<br>নাম : রানু ঘোষ<br>স্বামীর নাম: মানিক ঘোষ<br>বাড়ির নং : n0122<br>বয়স : 56 লিঙ্গ : মহিলা       | BXX0611756<br>ফটো উপলব্ধ |

|   |                                |   |                          |  |                                |
|---|--------------------------------|---|--------------------------|--|--------------------------------|
| 351<br>নাম : গোকুল ঘোষ<br>পিতার নাম: মানিক ঘোষ<br>বাড়ির নং : n0122<br>বয়স : 37 লিঙ্গ : পুরুষ      | IMW0486688<br>ফটো উপলব্ধ       | 352<br>নাম : কল্পনা ঘোষ<br>পিতার নাম: অভয় ঘোষ<br>বাড়ির নং : n0150<br>বয়স : 76 লিঙ্গ : মহিলা      | BXX1970987<br>ফটো উপলব্ধ | 353<br>নাম : রমা ঘোষ<br>স্বামীর নাম: বিশ্বজিত ঘোষ<br>বাড়ির নং : n0149<br>বয়স : 42 লিঙ্গ : মহিলা      | BXX2646925<br>ফটো উপলব্ধ       |
| 354<br>নাম : রুমা ঘোষ<br>স্বামীর নাম: সঞ্জিত ঘোষ<br>বাড়ির নং : n0149<br>বয়স : 43 লিঙ্গ : মহিলা    | BXX1971183<br>ফটো উপলব্ধ       | 355<br>নাম : বিশ্বজিৎ ঘোষ<br>পিতার নাম: সুকুমার ঘোষ<br>বাড়ির নং : n0149<br>বয়স : 47 লিঙ্গ : পুরুষ | IMW0486746<br>ফটো উপলব্ধ | 356<br>নাম : সাগর বালা ঘোষ<br>স্বামীর নাম: সুকুমার ঘোষ<br>বাড়ির নং : n0149<br>বয়স : 58 লিঙ্গ : মহিলা | WB/39/270/336726<br>ফটো উপলব্ধ |
| 357<br>নাম : সুকুমার ঘোষ<br>পিতার নাম: জয়দেব ঘোষ<br>বাড়ির নং : n0149<br>বয়স : 62 লিঙ্গ : পুরুষ   | WB/39/270/336725<br>ফটো উপলব্ধ | 358<br>নাম : অন্নপূর্ণা ঘোষ<br>পিতার নাম: সুনীল ঘোষ<br>বাড়ির নং : n0145<br>বয়স : 31 লিঙ্গ : মহিলা | IMW1723220<br>ফটো উপলব্ধ | 359<br>নাম : আরতি ঘোষ<br>স্বামীর নাম: সুনীল ঘোষ<br>বাড়ির নং : n0145<br>বয়স : 56 লিঙ্গ : মহিলা        | BXX0611780<br>ফটো উপলব্ধ       |
| 360<br>নাম : সুনীল ঘোষ<br>পিতার নাম: সৃষ্টিধর ঘোষ<br>বাড়ির নং : n0145<br>বয়স : 69 লিঙ্গ : পুরুষ   | BXX1970839<br>ফটো উপলব্ধ       | 361<br>নাম : দীপা ঘোষ<br>স্বামীর নাম: বংশী ঘোষ<br>বাড়ির নং : n0139<br>বয়স : 32 লিঙ্গ : মহিলা      | IMW1381482<br>ফটো উপলব্ধ | 362<br>নাম : সার্থক ঘোষ<br>পিতার নাম: কালীপদ ঘোষ<br>বাড়ির নং : n0139<br>বয়স : 76 লিঙ্গ : পুরুষ       | BXX0611350<br>ফটো উপলব্ধ       |
| 363<br>নাম : বিদ্যুৎ ঘোষ<br>পিতার নাম: স্বাধীন ঘোষ<br>বাড়ির নং : n0138<br>বয়স : 36 লিঙ্গ : পুরুষ  | BXX3323904<br>ফটো উপলব্ধ       | 364<br>নাম : প্রদীপ ঘোষ<br>পিতার নাম: স্বাধীন ঘোষ<br>বাড়ির নং : n0138<br>বয়স : 41 লিঙ্গ : পুরুষ   | BXX2941342<br>ফটো উপলব্ধ | 365<br>নাম : আন্বা ঘোষ<br>স্বামীর নাম: স্বাধীন ঘোষ<br>বাড়ির নং : n0138<br>বয়স : 54 লিঙ্গ : মহিলা     | BXX0611772<br>ফটো উপলব্ধ       |
| 366<br>নাম : রুপা ঘোষ<br>স্বামীর নাম: বুদ্ধদেব ঘোষ<br>বাড়ির নং : n0137<br>বয়স : 39 লিঙ্গ : মহিলা  | BXX3269693<br>ফটো উপলব্ধ       | 367<br>নাম : বুদ্ধদেব ঘোষ<br>পিতার নাম: গদাধর ঘোষ<br>বাড়ির নং : n0137<br>বয়স : 39 লিঙ্গ : পুরুষ   | BXX3269677<br>ফটো উপলব্ধ | 368<br>নাম : রূপালী ঘোষ<br>স্বামীর নাম: গদাধর ঘোষ<br>বাড়ির নং : n0137<br>বয়স : 58 লিঙ্গ : মহিলা      | BXX0611475<br>ফটো উপলব্ধ       |
| 369<br>নাম : গদাধর ঘোষ<br>পিতার নাম: রতিকান্ত ঘোষ<br>বাড়ির নং : n0137<br>বয়স : 71 লিঙ্গ : পুরুষ   | BXX0611467<br>ফটো উপলব্ধ       | 370<br>নাম : মিঠু ঘোষ<br>স্বামীর নাম: অমূল্য ঘোষ<br>বাড়ির নং : n0133<br>বয়স : 38 লিঙ্গ : মহিলা    | BXX3269719<br>ফটো উপলব্ধ | 371<br>নাম : অমূল্য ঘোষ<br>পিতার নাম: ভোলানাথ ঘোষ<br>বাড়ির নং : n0133<br>বয়স : 47 লিঙ্গ : পুরুষ      | BXX1971563<br>ফটো উপলব্ধ       |
| 372<br>নাম : কানন ঘোষ<br>স্বামীর নাম: ভোলানাথ ঘোষ<br>বাড়ির নং : n0133<br>বয়স : 71 লিঙ্গ : মহিলা   | BXX0611723<br>ফটো উপলব্ধ       | 373<br>নাম : চৈতালি ঘোষ<br>স্বামীর নাম: অশোক ঘোষ<br>বাড়ির নং : n0130<br>বয়স : 33 লিঙ্গ : মহিলা    | IMW1381474<br>ফটো উপলব্ধ | 374<br>নাম : অশোক কুমার ঘোষ<br>পিতার নাম: বৈদ্যনাথ ঘোষ<br>বাড়ির নং : n0130<br>বয়স : 43 লিঙ্গ : পুরুষ | BXX2940716<br>ফটো উপলব্ধ       |
| 375<br>নাম : সুসমা ঘোষ<br>স্বামীর নাম: বৈদ্যনাথ ঘোষ<br>বাড়ির নং : n0130<br>বয়স : 65 লিঙ্গ : মহিলা | BXX0611384<br>ফটো উপলব্ধ       | 376<br>নাম : বৈদ্যনাথ ঘোষ<br>পিতার নাম: কালীপদ ঘোষ<br>বাড়ির নং : n0130<br>বয়স : 77 লিঙ্গ : পুরুষ  | IMW1109677<br>ফটো উপলব্ধ | 377<br>নাম : তাপসী ঘোষ<br>স্বামীর নাম: উজ্জ্বল ঘোষ<br>বাড়ির নং : n0129<br>বয়স : 46 লিঙ্গ : মহিলা     | BXX1971142<br>ফটো উপলব্ধ       |
| 378<br>নাম : উজ্জ্বল ঘোষ<br>পিতার নাম: শ্রীধর ঘোষ<br>বাড়ির নং : n0129<br>বয়স : 51 লিঙ্গ : পুরুষ   | BXX0611319<br>ফটো উপলব্ধ       | 379<br>নাম : পার্থ ঘোষ<br>পিতার নাম: দিলীপ ঘোষ<br>বাড়ির নং : n0129<br>বয়স : 36 লিঙ্গ : পুরুষ      | IMW1064815<br>ফটো উপলব্ধ | 380<br>নাম : আশীষ ঘোষ<br>পিতার নাম: দিলীপ ঘোষ<br>বাড়ির নং : n0129<br>বয়স : 38 লিঙ্গ : পুরুষ          | BXX3323847<br>ফটো উপলব্ধ       |



|  |                          |  |                                |  |                          |
|--|--------------------------|--|--------------------------------|--|--------------------------|
| 381<br>নাম : চম্পা ঘোষ<br>স্বামীর নাম: দিলীপ ঘোষ<br>বাড়ির নং : n0129<br>বয়স : 54 লিঙ্গ : মহিলা     | BXX0611301<br>ফটো উপলব্ধ | 382<br>নাম : দিলীপ ঘোষ<br>পিতার নাম: শ্রীধর ঘোষ<br>বাড়ির নং : n0129<br>বয়স : 56 লিঙ্গ : পুরুষ      | BXX0611293<br>ফটো উপলব্ধ       | 383<br>নাম : কাকলি ঘোষ<br>স্বামীর নাম: প্রভাকর ঘোষ<br>বাড়ির নং : n0128<br>বয়স : 48 লিঙ্গ : মহিলা   | BXX1971621<br>ফটো উপলব্ধ |
| 384<br>নাম : প্রভাকর ঘোষ<br>পিতার নাম: সৃষ্টিধর ঘোষ<br>বাড়ির নং : n0128<br>বয়স : 55 লিঙ্গ : পুরুষ  | BXX0611673<br>ফটো উপলব্ধ | 385<br>নাম : টুম্পা ঘোষ<br>স্বামীর নাম: দেবকুমার ঘোষ<br>বাড়ির নং : n0128<br>বয়স : 48 লিঙ্গ : মহিলা | BXX1970821<br>ফটো উপলব্ধ       | 386<br>নাম : দেবকুমার ঘোষ<br>পিতার নাম: সৃষ্টিধর ঘোষ<br>বাড়ির নং : n0128<br>বয়স : 65 লিঙ্গ : পুরুষ | BXX1971266<br>ফটো উপলব্ধ |
| 387<br>নাম : পুতু ঘোষ<br>স্বামীর নাম: নবকুমার ঘোষ<br>বাড়ির নং : n0127<br>বয়স : 55 লিঙ্গ : মহিলা    | BXX0611186<br>ফটো উপলব্ধ | 388<br>নাম : নব কুমার ঘোষ<br>পিতার নাম: সৃষ্টিধর ঘোষ<br>বাড়ির নং : n0127<br>বয়স : 60 লিঙ্গ : পুরুষ | WB/39/270/336675<br>ফটো উপলব্ধ | 389<br>নাম : পরিকারী ঘোষ<br>স্বামীর নাম: তাপস ঘোষ<br>বাড়ির নং : n0125<br>বয়স : 34 লিঙ্গ : মহিলা    | IMW1161470<br>ফটো উপলব্ধ |
| 390<br>নাম : বিভাষ ঘোষ<br>পিতার নাম: সূচাঁদ ঘোষ<br>বাড়ির নং : n0125<br>বয়স : 32 লিঙ্গ : পুরুষ      | IMW1495647<br>ফটো উপলব্ধ | 391<br>নাম : ঝর্ণা ঘোষ<br>স্বামীর নাম: সূচাঁদ ঘোষ<br>বাড়ির নং : n0125<br>বয়স : 55 লিঙ্গ : মহিলা    | BXX0611277<br>ফটো উপলব্ধ       | 392<br>নাম : সূচাঁদ ঘোষ<br>পিতার নাম: গোবিন্দ ঘোষ<br>বাড়ির নং : n0125<br>বয়স : 61 লিঙ্গ : পুরুষ    | BXX0611269<br>ফটো উপলব্ধ |
| 393<br>নাম : ঝুমা ঘোষ<br>স্বামীর নাম: সহদেব ঘোষ<br>বাড়ির নং : n0124<br>বয়স : 30 লিঙ্গ : মহিলা      | IMW1723162<br>ফটো উপলব্ধ | 394<br>নাম : সহদেব ঘোষ<br>পিতার নাম: উত্তম ঘোষ<br>বাড়ির নং : n0124<br>বয়স : 33 লিঙ্গ : পুরুষ       | IMW1291061<br>ফটো উপলব্ধ       | 395<br>নাম : ছবিতা ঘোষ<br>স্বামীর নাম: উত্তম ঘোষ<br>বাড়ির নং : n0124<br>বয়স : 59 লিঙ্গ : মহিলা     | BXX0611335<br>ফটো উপলব্ধ |
| 396<br>নাম : উত্তম ঘোষ<br>পিতার নাম: শংকর ঘোষ<br>বাড়ির নং : n0124<br>বয়স : 67 লিঙ্গ : পুরুষ        | BXX0611327<br>ফটো উপলব্ধ | 397<br>নাম : ঝুমা ঘোষ<br>স্বামীর নাম: নকুল ঘোষ<br>বাড়ির নং : n0123<br>বয়স : 37 লিঙ্গ : মহিলা       | BXX3269701<br>ফটো উপলব্ধ       | 398<br>নাম : নকুল ঘোষ<br>পিতার নাম: জীবন ঘোষ<br>বাড়ির নং : n0123<br>বয়স : 41 লিঙ্গ : পুরুষ         | BXX2940773<br>ফটো উপলব্ধ |
| 399<br>নাম : মিতা ঘোষ<br>স্বামীর নাম: জীবন ঘোষ<br>বাড়ির নং : n0123<br>বয়স : 63 লিঙ্গ : মহিলা       | BXX0611640<br>ফটো উপলব্ধ | 400<br>নাম : টুম্পা ঘোষ<br>স্বামীর নাম: গোকুল ঘোষ<br>বাড়ির নং : n0122<br>বয়স : 37 লিঙ্গ : মহিলা    | IMW0486696<br>ফটো উপলব্ধ       | 401<br>নাম : বাপি ঘোষ<br>পিতার নাম: কালাচাঁদ ঘোষ<br>বাড়ির নং : n0117<br>বয়স : 34 লিঙ্গ : পুরুষ     | IMW1290857<br>ফটো উপলব্ধ |
| 402<br>নাম : তাপস ঘোষ<br>পিতার নাম: সূচাঁদ ঘোষ<br>বাড়ির নং : n0125<br>বয়স : 40 লিঙ্গ : পুরুষ       | BXX3323821<br>ফটো উপলব্ধ | 403<br>নাম : হারাধন ঘোষ<br>পিতার নাম: গোপীনাথ ঘোষ<br>বাড়ির নং : n0140<br>বয়স : 36 লিঙ্গ : পুরুষ    | BXX3323771<br>ফটো উপলব্ধ       | 404<br>নাম : মামনি ঘোষ<br>স্বামীর নাম: কানাই ঘোষ<br>বাড়ির নং : n0114<br>বয়স : 36 লিঙ্গ : মহিলা     | BXX3323789<br>ফটো উপলব্ধ |
| 405<br>নাম : কানাই ঘোষ<br>পিতার নাম: গোবিন্দ ঘোষ<br>বাড়ির নং : n0114<br>বয়স : 44 লিঙ্গ : পুরুষ     | BXX2133361<br>ফটো উপলব্ধ | 406<br>নাম : অরিন্দম ঘোষ<br>পিতার নাম: অমল্যা ঘোষ<br>বাড়ির নং : 01<br>বয়স : 21 লিঙ্গ : পুরুষ       | IMW2626398<br>ফটো উপলব্ধ       | 407<br>নাম : রাহুল ঘোষ<br>পিতার নাম: সুরত ঘোষ<br>বাড়ির নং : নং107<br>বয়স : 24 লিঙ্গ : পুরুষ        | IMW2392249<br>ফটো উপলব্ধ |
| 408<br>নাম : সুস্মিতা ঘোষ<br>পিতার নাম: চিন্ময় ঘোষ<br>বাড়ির নং : এন0138<br>বয়স : 29 লিঙ্গ : মহিলা | YWL1750322<br>ফটো উপলব্ধ | 409<br>নাম : হেমন্ত ঘোষ<br>পিতার নাম: বলরাম ঘোষ<br>বাড়ির নং : n0256<br>বয়স : 26 লিঙ্গ : পুরুষ      | IMW2063154<br>ফটো উপলব্ধ       | 410<br>নাম : রুমা ঘোষ<br>স্বামীর নাম: পবিত্র ঘোষ<br>বাড়ির নং : n0116<br>বয়স : 39 লিঙ্গ : মহিলা     | BXX2940740<br>ফটো উপলব্ধ |



|     |            |   |            |     |            |   |            |     |            |  |            |
|-----|------------|---|------------|-----|------------|---|------------|-----|------------|--|------------|
| 411 | IMW1381508 | নাম : রুস্মা ঘোষ<br>স্বামীর নাম: হারাধন ঘোষ<br>বাড়ির নং : n0140<br>বয়স : 33 লিঙ্গ : মহিলা                     | ফটো উপলব্ধ | 412 | IMW1495720 | নাম : কার্তিক ঘোষ<br>পিতার নাম: নারায়ন ঘোষ<br>বাড়ির নং : n0121<br>বয়স : 31 লিঙ্গ : পুরুষ                   | ফটো উপলব্ধ | 413 | IMW1495738 | নাম : সোনালী ঘোষ<br>স্বামীর নাম: পার্থ ঘোষ<br>বাড়ির নং : n0129<br>বয়স : 32 লিঙ্গ : মহিলা                     | ফটো উপলব্ধ |
| 414 | BXX0611863 | নাম : সোমেশ্বর চ্যাটার্জী<br>পিতার নাম: জটাভূষণ চ্যাটার্জী<br>বাড়ির নং : n0092<br>বয়স : 67 লিঙ্গ : পুরুষ      | ফটো উপলব্ধ | 415 | IMW1976711 | নাম : রথীন্দ্রনাথ চ্যাটার্জী<br>পিতার নাম: তপন চ্যাটার্জী<br>বাড়ির নং : n0076<br>বয়স : 27 লিঙ্গ : পুরুষ     | ফটো উপলব্ধ | 416 | IMW1976596 | নাম : অনিষা চ্যাটার্জী<br>স্বামীর নাম: সঞ্জীব কুমার চ্যাটার্জী<br>বাড়ির নং : n0077<br>বয়স : 28 লিঙ্গ : মহিলা | ফটো উপলব্ধ |
| 417 | BXX3099488 | নাম : সঞ্জীব কুমার চ্যাটার্জী<br>পিতার নাম: সোমেশ্বর চ্যাটার্জী<br>বাড়ির নং : n২০৭৭<br>বয়স : 39 লিঙ্গ : পুরুষ | ফটো উপলব্ধ | 418 | BXX2940807 | নাম : রাজীব লোচন চ্যাটার্জী<br>পিতার নাম: শিব শংকর চ্যাটার্জী<br>বাড়ির নং : n0077<br>বয়স : 42 লিঙ্গ : পুরুষ | ফটো উপলব্ধ | 419 | BXX3323813 | নাম : রথীন্দ্রনাথ চ্যাটার্জী<br>পিতার নাম: সন্তোষ চ্যাটার্জী<br>বাড়ির নং : n0076<br>বয়স : 38 লিঙ্গ : পুরুষ   | ফটো উপলব্ধ |
| 420 | BXX0611871 | নাম : তপতী চ্যাটার্জী<br>স্বামীর নাম: সোমেশ্বর চ্যাটার্জী<br>বাড়ির নং : n0077<br>বয়স : 57 লিঙ্গ : মহিলা       | ফটো উপলব্ধ | 421 | BXX0611855 | নাম : সন্দ্যা চ্যাটার্জী<br>স্বামীর নাম: শিবশঙ্কর চ্যাটার্জী<br>বাড়ির নং : n0077<br>বয়স : 59 লিঙ্গ : মহিলা  | ফটো উপলব্ধ | 422 | BXX0611954 | নাম : বুঝা চ্যাটার্জী<br>স্বামীর নাম: তপন চ্যাটার্জী<br>বাড়ির নং : n0076<br>বয়স : 51 লিঙ্গ : মহিলা           | ফটো উপলব্ধ |
| 423 | BXX0611947 | নাম : তপন চ্যাটার্জী<br>পিতার নাম: অহিভূষণ চ্যাটার্জী<br>বাড়ির নং : n0076<br>বয়স : 62 লিঙ্গ : পুরুষ           | ফটো উপলব্ধ | 424 | BXX0611939 | নাম : কনিকা চ্যাটার্জী<br>স্বামীর নাম: সন্তোষ চ্যাটার্জী<br>বাড়ির নং : n0076<br>বয়স : 55 লিঙ্গ : মহিলা      | ফটো উপলব্ধ | 425 | BXX0611921 | নাম : সন্তোষ চ্যাটার্জী<br>পিতার নাম: অহিভূষণ চ্যাটার্জী<br>বাড়ির নং : n0076<br>বয়স : 68 লিঙ্গ : পুরুষ       | ফটো উপলব্ধ |
| 426 | BXX3323862 | নাম : অভিজিত চ্যাটার্জী<br>পিতার নাম: সোমেশ্বর চ্যাটার্জী<br>বাড়ির নং : n0077<br>বয়স : 37 লিঙ্গ : পুরুষ       | ফটো উপলব্ধ | 427 | BXX0611889 | নাম : সুকুমার চ্যাটার্জী<br>পিতার নাম: জটাভূষণ চ্যাটার্জী<br>বাড়ির নং : n0077<br>বয়স : 64 লিঙ্গ : পুরুষ     | ফটো উপলব্ধ | 428 | BXX0611897 | নাম : রুস্মা চ্যাটার্জী<br>স্বামীর নাম: সুকুমার চ্যাটার্জী<br>বাড়ির নং : n0077<br>বয়স : 54 লিঙ্গ : মহিলা     | ফটো উপলব্ধ |
| 429 | BXX0611905 | নাম : সাধনা চ্যাটার্জী<br>স্বামীর নাম: স্বপন চ্যাটার্জী<br>বাড়ির নং : n0077<br>বয়স : 51 লিঙ্গ : মহিলা         | ফটো উপলব্ধ | 430 | IMW1161389 | নাম : পিনাকী চ্যাটার্জী<br>পিতার নাম: সুকুমার চ্যাটার্জী<br>বাড়ির নং : n0077<br>বয়স : 36 লিঙ্গ : পুরুষ      | ফটো উপলব্ধ | 431 | IMW1723188 | নাম : সুদীপ্তা চ্যাটার্জী<br>স্বামীর নাম: রাজীব চ্যাটার্জী<br>বাড়ির নং : n0077<br>বয়স : 36 লিঙ্গ : মহিলা     | ফটো উপলব্ধ |
| 432 | BXX0611988 | নাম : সমীরন চ্যাটার্জী<br>পিতার নাম: ননীগোপাল চ্যাটার্জী<br>বাড়ির নং : n0092<br>বয়স : 61 লিঙ্গ : পুরুষ        | ফটো উপলব্ধ | 433 | BXX0611996 | নাম : রমা চ্যাটার্জী<br>স্বামীর নাম: সমীরন চ্যাটার্জী<br>বাড়ির নং : n0092<br>বয়স : 51 লিঙ্গ : মহিলা         | ফটো উপলব্ধ | 434 | IMW1172006 | নাম : শিল্পা চ্যাটার্জী<br>স্বামীর নাম: পিনাকী চ্যাটার্জী<br>বাড়ির নং : n0258<br>বয়স : 35 লিঙ্গ : মহিলা      | ফটো উপলব্ধ |
| 435 | BXX0611822 | নাম : পরিমল চ্যাটার্জী<br>পিতার নাম: কমলাপতি চ্যাটার্জী<br>বাড়ির নং : n0093<br>বয়স : 58 লিঙ্গ : পুরুষ         | ফটো উপলব্ধ | 436 | BXX2941359 | নাম : অর্চনা চ্যাটার্জী<br>স্বামীর নাম: পরিমল চ্যাটার্জী<br>বাড়ির নং : n0093<br>বয়স : 41 লিঙ্গ : মহিলা      | ফটো উপলব্ধ | 437 | BXX3323896 | নাম : সুব্রত ঘোষ<br>পিতার নাম: নবকুমার ঘোষ<br>বাড়ির নং : n0093<br>বয়স : 38 লিঙ্গ : পুরুষ                     | ফটো উপলব্ধ |
| 438 | IMW1495654 | নাম : মনিমালা ঘোষ<br>স্বামীর নাম: সুব্রত ঘোষ<br>বাড়ির নং : n0093<br>বয়স : 31 লিঙ্গ : মহিলা                    | ফটো উপলব্ধ | 439 | BXX0612119 | নাম : মোহন দাস<br>পিতার নাম: কালীপদ দাস<br>বাড়ির নং : n0094<br>বয়স : 65 লিঙ্গ : পুরুষ                       | ফটো উপলব্ধ | 440 | BXX1970706 | নাম : রীতা দাস<br>স্বামীর নাম: মোহন দাস<br>বাড়ির নং : n0094<br>বয়স : 57 লিঙ্গ : মহিলা                        | ফটো উপলব্ধ |

|   |                                |  |                          |   |                          |
|---|--------------------------------|--|--------------------------|---|--------------------------|
| 441<br>নাম : তাপস দাস<br>পিতার নাম: মোহন দাস<br>বাড়ির নং : n0094<br>বয়স : 33 লিঙ্গ : পুরুষ                      | IMW1381441<br>ফটো উপলব্ধ       | 442<br>নাম : রাজেশ দাস<br>পিতার নাম: মোহন দাস<br>বাড়ির নং : n0094<br>বয়স : 31 লিঙ্গ : পুরুষ                        | IMW1495662<br>ফটো উপলব্ধ | 443<br>নাম : মুকুট দাস<br>স্বামীর নাম: স্বপন দাস<br>বাড়ির নং : n0094<br>বয়স : 51 লিঙ্গ : মহিলা                    | BXX0612143<br>ফটো উপলব্ধ |
| 444<br>নাম : সাহেব দাস<br>পিতার নাম: স্বপন দাস<br>বাড়ির নং : n0094<br>বয়স : 30 লিঙ্গ : পুরুষ                    | IMW1651355<br>ফটো উপলব্ধ       | 445<br>নাম : তপন দাস<br>পিতার নাম: কালিপদ দাস<br>বাড়ির নং : n0094<br>বয়স : 53 লিঙ্গ : পুরুষ                        | BXX0612168<br>ফটো উপলব্ধ | 446<br>নাম : মিতা দাস<br>স্বামীর নাম: তপন দাস<br>বাড়ির নং : n0094<br>বয়স : 47 লিঙ্গ : মহিলা                       | BXX1970698<br>ফটো উপলব্ধ |
| 447<br>নাম : সুমন দাস<br>পিতার নাম: তপন দাস<br>বাড়ির নং : n0094<br>বয়স : 29 লিঙ্গ : পুরুষ                       | IMW1775337<br>ফটো উপলব্ধ       | 448<br>নাম : রুনু দাস<br>স্বামীর নাম: কার্তিক দাস<br>বাড়ির নং : n0143<br>বয়স : 62 লিঙ্গ : মহিলা                    | BXX0612051<br>ফটো উপলব্ধ | 449<br>নাম : মানসী দাস<br>স্বামীর নাম: মানিক চাঁদ দাস<br>বাড়ির নং : n0143<br>বয়স : 46 লিঙ্গ : মহিলা               | BXX2133296<br>ফটো উপলব্ধ |
| 450<br>নাম : রতন চন্দ্র দাস<br>পিতার নাম: সনৎ দাস<br>বাড়ির নং : n0143<br>বয়স : 53 লিঙ্গ : পুরুষ                 | BXX0612085<br>ফটো উপলব্ধ       | 451<br>নাম : রানু দাস<br>স্বামীর নাম: বিজয় দাস<br>বাড়ির নং : n0144<br>বয়স : 49 লিঙ্গ : মহিলা                      | BXX1971084<br>ফটো উপলব্ধ | 452<br>নাম : বিজয় দাস<br>পিতার নাম: ধরনী দাস<br>বাড়ির নং : n0144<br>বয়স : 57 লিঙ্গ : পুরুষ                       | BXX0612218<br>ফটো উপলব্ধ |
| 453<br>নাম : চিত্তামনী দাস<br>স্বামীর নাম: হারাধন দাস<br>বাড়ির নং : n0144<br>বয়স : 53 লিঙ্গ : মহিলা             | WB/39/270/336699<br>ফটো উপলব্ধ | 454<br>নাম : হারাধন দাস<br>পিতার নাম: ধরনীধর দাস<br>বাড়ির নং : এন0144<br>বয়স : 58 লিঙ্গ : পুরুষ                    | BXX0612192<br>ফটো উপলব্ধ | 455<br>নাম : আগমনি দাস<br>পিতার নাম: কার্তিক দাস<br>বাড়ির নং : n0143<br>বয়স : 32 লিঙ্গ : মহিলা                    | IMW1651439<br>ফটো উপলব্ধ |
| 456<br>নাম : কৌশিক দাস<br>পিতার নাম: কার্তিক দাস<br>বাড়ির নং : n0143<br>বয়স : 36 লিঙ্গ : পুরুষ                  | IMW1161496<br>ফটো উপলব্ধ       | 457<br>নাম : মিলন দাস<br>পিতার নাম: মানিক চাঁদ দাস<br>বাড়ির নং : n0238<br>বয়স : 27 লিঙ্গ : পুরুষ                   | IMW2018257<br>ফটো উপলব্ধ | 458<br>নাম : মানিক চাঁদ দাস<br>পিতার নাম: সনৎ দাস<br>বাড়ির নং : n0143<br>বয়স : 55 লিঙ্গ : পুরুষ                   | BXX0612077<br>ফটো উপলব্ধ |
| 459<br>নাম : পম্পা দাস<br>স্বামীর নাম: রতন চন্দ্র দাস<br>বাড়ির নং : n0143<br>বয়স : 43 লিঙ্গ : মহিলা             | BXX3197654<br>ফটো উপলব্ধ       | 460<br>নাম : স্বপন দাস<br>পিতার নাম: কালীপদ দাস<br>বাড়ির নং : এন0094<br>বয়স : 56 লিঙ্গ : পুরুষ                     | BXX0612135<br>ফটো উপলব্ধ | 461<br>নাম : পল্লব দাস<br>পিতার নাম: হারাধন দাস<br>বাড়ির নং : এন0144<br>বয়স : 21 লিঙ্গ : পুরুষ                    | IMW2640969<br>ফটো উপলব্ধ |
| 462<br>নাম : বিপ্লব দাস<br>পিতার নাম: বিজয় দাস<br>বাড়ির নং : এন0144<br>বয়স : 21 লিঙ্গ : পুরুষ                  | IMW2640977<br>ফটো উপলব্ধ       | 463<br>নাম : অরিজিৎ ব্যানার্জী<br>পিতার নাম: অভিজিৎ ব্যানার্জী<br>বাড়ির নং : বাকলসা<br>বয়স : 23 লিঙ্গ : পুরুষ      | IMW2445187<br>ফটো উপলব্ধ | 464<br>নাম : মিতু ব্যানার্জী<br>স্বামীর নাম: সুরজীত ব্যানার্জী<br>বাড়ির নং : n0068<br>বয়স : 43 লিঙ্গ : মহিলা      | BXX2940849<br>ফটো উপলব্ধ |
| 465<br>নাম : সুরজিত ব্যানার্জী<br>পিতার নাম: কানাই লাল ব্যানার্জী<br>বাড়ির নং : n0068<br>বয়স : 50 লিঙ্গ : পুরুষ | BXX0612341<br>ফটো উপলব্ধ       | 466<br>নাম : নমিতা ব্যানার্জী<br>স্বামীর নাম: অভিজিত ব্যানার্জী<br>বাড়ির নং : n0068<br>বয়স : 54 লিঙ্গ : মহিলা      | BXX0612333<br>ফটো উপলব্ধ | 467<br>নাম : অভিজিত ব্যানার্জী<br>পিতার নাম: কানাই লাল ব্যানার্জী<br>বাড়ির নং : n0068<br>বয়স : 56 লিঙ্গ : পুরুষ   | BXX0612325<br>ফটো উপলব্ধ |
| 468<br>নাম : মাধবী ব্যানার্জী<br>স্বামীর নাম: কানাই ব্যানার্জী<br>বাড়ির নং : n0068<br>বয়স : 72 লিঙ্গ : মহিলা    | BXX0612317<br>ফটো উপলব্ধ       | 469<br>নাম : কানাইলাল ব্যানার্জী<br>পিতার নাম: শিবপ্রসন্ন ব্যানার্জী<br>বাড়ির নং : n0068<br>বয়স : 83 লিঙ্গ : পুরুষ | BXX0612309<br>ফটো উপলব্ধ | 470<br>নাম : সন্তোষ কুমার ব্যানার্জী<br>পিতার নাম: দেবরত ব্যানার্জী<br>বাড়ির নং : n0142<br>বয়স : 42 লিঙ্গ : পুরুষ | BXX2790624<br>ফটো উপলব্ধ |



|   |                          |   |                          |   |                          |
|---|--------------------------|---|--------------------------|---|--------------------------|
| 471<br>নাম : বীরা ব্যানার্জী<br>স্বামীর নাম: দেবব্রত ব্যানার্জী<br>বাড়ির নং : n0142<br>বয়স : 55 লিঙ্গ : মহিলা | BXX1971746<br>ফটো উপলব্ধ | 472<br>নাম : রুমা বাগ<br>স্বামীর নাম: কিশোর বাগ<br>বাড়ির নং : n0057<br>বয়স : 34 লিঙ্গ : মহিলা               | IMW1161348<br>ফটো উপলব্ধ | 473<br>নাম : কিশোর বাগ<br>পিতার নাম: মানিক বাগ<br>বাড়ির নং : n0057<br>বয়স : 36 লিঙ্গ : পুরুষ              | IMW1109669<br>ফটো উপলব্ধ |
| 474<br>নাম : মিতা বাগ<br>স্বামীর নাম: অমিত বাগ<br>বাড়ির নং : n0057<br>বয়স : 34 লিঙ্গ : মহিলা                  | IMW1161330<br>ফটো উপলব্ধ | 475<br>নাম : অমিত বাগ<br>পিতার নাম: মানিক বাগ<br>বাড়ির নং : n0057<br>বয়স : 47 লিঙ্গ : পুরুষ                 | BXX1970938<br>ফটো উপলব্ধ | 476<br>নাম : কবিতা বাগ<br>স্বামীর নাম: মানিক বাগ<br>বাড়ির নং : n0057<br>বয়স : 61 লিঙ্গ : মহিলা            | BXX0612234<br>ফটো উপলব্ধ |
| 477<br>নাম : মানিক বাগ<br>পিতার নাম: শশধর বাগ<br>বাড়ির নং : n0057<br>বয়স : 66 লিঙ্গ : পুরুষ                   | BXX0612226<br>ফটো উপলব্ধ | 478<br>নাম : সূর্য কান্ত মুখার্জী<br>পিতার নাম: জীবন মুখার্জী<br>বাড়ির নং : n0239<br>বয়স : 28 লিঙ্গ : পুরুষ | IMW2018273<br>ফটো উপলব্ধ | 479<br>নাম : রেখা মুখার্জী<br>স্বামীর নাম: তপন মুখার্জী<br>বাড়ির নং : n0081<br>বয়স : 52 লিঙ্গ : মহিলা     | IMW1161413<br>ফটো উপলব্ধ |
| 480<br>নাম : অয়ন মুখার্জী<br>পিতার নাম: ভবানী মুখার্জী<br>বাড়ির নং : n0147<br>বয়স : 36 লিঙ্গ : পুরুষ         | IMW0486928<br>ফটো উপলব্ধ | 481<br>নাম : অঞ্জলী মুখার্জী<br>স্বামীর নাম: নিতাই মুখার্জী<br>বাড়ির নং : n0101<br>বয়স : 79 লিঙ্গ : মহিলা   | BXX0612671<br>ফটো উপলব্ধ | 482<br>নাম : সঞ্জয় মুখার্জী<br>পিতার নাম: তারকনাথ মুখার্জী<br>বাড়ির নং : n0100<br>বয়স : 43 লিঙ্গ : পুরুষ | BXX2940898<br>ফটো উপলব্ধ |
| 483<br>নাম : আল্পনা মুখার্জী<br>স্বামীর নাম: তারকনাথ মুখার্জী<br>বাড়ির নং : n0100<br>বয়স : 64 লিঙ্গ : মহিলা   | BXX0612663<br>ফটো উপলব্ধ | 484<br>নাম : তারকনাথ মুখার্জী<br>পিতার নাম: ধর্মদাস মুখার্জী<br>বাড়ির নং : এন0100<br>বয়স : 72 লিঙ্গ : পুরুষ | BXX0612655<br>ফটো উপলব্ধ | 485<br>নাম : তপন মুখার্জী<br>পিতার নাম: দিবাকর মুখার্জী<br>বাড়ির নং : n0081<br>বয়স : 61 লিঙ্গ : পুরুষ     | IMW1161405<br>ফটো উপলব্ধ |
| 486<br>নাম : অখিল মুখার্জী<br>পিতার নাম: দিবাকর মুখার্জী<br>বাড়ির নং : n0081<br>বয়স : 50 লিঙ্গ : পুরুষ        | BXX0612648<br>ফটো উপলব্ধ | 487<br>নাম : চন্দ্রকান্ত মুখার্জী<br>পিতার নাম: জীবন মুখার্জী<br>বাড়ির নং : n0081<br>বয়স : 32 লিঙ্গ : পুরুষ | IMW1381433<br>ফটো উপলব্ধ | 488<br>নাম : কুমকুম মুখার্জী<br>স্বামীর নাম: জীবন মুখার্জী<br>বাড়ির নং : n0081<br>বয়স : 54 লিঙ্গ : মহিলা  | BXX0150409<br>ফটো উপলব্ধ |
| 489<br>নাম : ছোট্ট মল<br>পিতার নাম: গোপীকান্ত মল<br>বাড়ির নং : এন0063<br>বয়স : 26 লিঙ্গ : পুরুষ               | IMW2155372<br>ফটো উপলব্ধ | 490<br>নাম : মাধু মল<br>স্বামীর নাম: গোপীকান্ত মল<br>বাড়ির নং : n0063<br>বয়স : 46 লিঙ্গ : মহিলা             | BXX1971191<br>ফটো উপলব্ধ | 491<br>নাম : কোয়েল মল<br>স্বামীর নাম: অশোক মল<br>বাড়ির নং : n0064<br>বয়স : 29 লিঙ্গ : মহিলা              | IMW1775360<br>ফটো উপলব্ধ |
| 492<br>নাম : অশোক মল<br>পিতার নাম: নীলকান্ত মল<br>বাড়ির নং : n0064<br>বয়স : 33 লিঙ্গ : পুরুষ                  | IMW1495670<br>ফটো উপলব্ধ | 493<br>নাম : উন্নতি মল<br>স্বামীর নাম: নীলকান্ত মল<br>বাড়ির নং : n0064<br>বয়স : 54 লিঙ্গ : মহিলা            | BXX0612390<br>ফটো উপলব্ধ | 494<br>নাম : নীলকান্ত মল<br>পিতার নাম: সুবল মল<br>বাড়ির নং : n0064<br>বয়স : 56 লিঙ্গ : পুরুষ              | BXX0612382<br>ফটো উপলব্ধ |
| 495<br>নাম : গোপীকান্ত মল<br>পিতার নাম: সুবল মল<br>বাড়ির নং : n0063<br>বয়স : 50 লিঙ্গ : পুরুষ                 | BXX0612424<br>ফটো উপলব্ধ | 496<br>নাম : সমেশ মাঝি<br>পিতার নাম: কৃষ্ণ মাঝি<br>বাড়ির নং : n0151<br>বয়স : 33 লিঙ্গ : পুরুষ               | IMW1291111<br>ফটো উপলব্ধ | 497<br>নাম : শান্তনা মাঝি<br>স্বামীর নাম: লালটু মাঝি<br>বাড়ির নং : n0062<br>বয়স : 34 লিঙ্গ : মহিলা        | IMW1161355<br>ফটো উপলব্ধ |
| 498<br>নাম : পল্টু মাঝি<br>পিতার নাম: নারায়ন মাঝি<br>বাড়ির নং : n0062<br>বয়স : 34 লিঙ্গ : পুরুষ              | IMW1161363<br>ফটো উপলব্ধ | 499<br>নাম : লাল্টু মাঝি<br>পিতার নাম: নারায়ন মাঝি<br>বাড়ির নং : n0062<br>বয়স : 37 লিঙ্গ : পুরুষ           | BXX3269784<br>ফটো উপলব্ধ | 500<br>নাম : আরতি মাঝি<br>স্বামীর নাম: নারায়ন মাঝি<br>বাড়ির নং : n0062<br>বয়স : 56 লিঙ্গ : মহিলা         | BXX0612457<br>ফটো উপলব্ধ |

|  |                          |  |                                |  |                                |
|--|--------------------------|--|--------------------------------|--|--------------------------------|
| 501<br>নাম : নারায়ন মাঝি<br>পিতার নাম: নীরাপদ মাঝি<br>বাড়ির নং : n0062<br>বয়স : 61 লিঙ্গ : পুরুষ      | BXX0612440<br>ফটো উপলব্ধ | 502<br>নাম : মনিষা মাঝি<br>স্বামীর নাম: পল্টু মাঝি<br>বাড়ির নং : n0246<br>বয়স : 26 লিঙ্গ : মহিলা     | IMW2063055<br>ফটো উপলব্ধ       | 503<br>নাম : অনিমা মাল<br>স্বামীর নাম: বিনয় মাল<br>বাড়ির নং : n0113<br>বয়স : 35 লিঙ্গ : মহিলা             | IMW1291095<br>ফটো উপলব্ধ       |
| 504<br>নাম : বিনয় মাল<br>পিতার নাম: সাধেশ্বর মাল<br>বাড়ির নং : n0113<br>বয়স : 39 লিঙ্গ : পুরুষ        | BXX2941367<br>ফটো উপলব্ধ | 505<br>নাম : লক্ষী মাল<br>স্বামীর নাম: সাধেশ্বর মাল<br>বাড়ির নং : n0113<br>বয়স : 59 লিঙ্গ : মহিলা    | WB/39/270/336479<br>ফটো উপলব্ধ | 506<br>নাম : সাধেশ্বর মাল<br>পিতার নাম: বিদেশী মাল<br>বাড়ির নং : n0113<br>বয়স : 74 লিঙ্গ : পুরুষ           | BXX0612465<br>ফটো উপলব্ধ       |
| 507<br>নাম : বুমা মালিক<br>স্বামীর নাম: শুভাশীষ মালিক<br>বাড়ির নং : n0132<br>বয়স : 37 লিঙ্গ : মহিলা    | UUD1097328<br>ফটো উপলব্ধ | 508<br>নাম : শুভাশীষ মালিক<br>পিতার নাম: লক্ষ্মন মালিক<br>বাড়ির নং : n0132<br>বয়স : 47 লিঙ্গ : পুরুষ | BXX1970961<br>ফটো উপলব্ধ       | 509<br>নাম : সুনীতি মালিক<br>স্বামীর নাম: হরি মালিক<br>বাড়ির নং : n0132<br>বয়স : 37 লিঙ্গ : মহিলা          | BXX3269727<br>ফটো উপলব্ধ       |
| 510<br>নাম : হরি মালিক<br>পিতার নাম: লক্ষন মালিক<br>বাড়ির নং : n0132<br>বয়স : 50 লিঙ্গ : পুরুষ         | BXX0612564<br>ফটো উপলব্ধ | 511<br>নাম : মায়া মালিক<br>স্বামীর নাম: দেবশীষ মালিক<br>বাড়ির নং : n0132<br>বয়স : 46 লিঙ্গ : মহিলা  | BXX2647113<br>ফটো উপলব্ধ       | 512<br>নাম : রেনুকা মালিক<br>স্বামীর নাম: লক্ষন মালিক<br>বাড়ির নং : n0132<br>বয়স : 73 লিঙ্গ : মহিলা        | BXX0612549<br>ফটো উপলব্ধ       |
| 513<br>নাম : বুমা মালিক<br>স্বামীর নাম: সনত মালিক<br>বাড়ির নং : n0131<br>বয়স : 46 লিঙ্গ : মহিলা        | BXX1971308<br>ফটো উপলব্ধ | 514<br>নাম : সুজাতা মালিক<br>স্বামীর নাম: শান্তি মালিক<br>বাড়ির নং : n0131<br>বয়স : 46 লিঙ্গ : মহিলা | BXX2134054<br>ফটো উপলব্ধ       | 515<br>নাম : শান্তি মালিক<br>পিতার নাম: গঙ্গাধর মালিক<br>বাড়ির নং : n0131<br>বয়স : 50 লিঙ্গ : পুরুষ        | BXX2134047<br>ফটো উপলব্ধ       |
| 516<br>নাম : সনৎ মালিক<br>পিতার নাম: গঙ্গাধর মালিক<br>বাড়ির নং : n0131<br>বয়স : 53 লিঙ্গ : পুরুষ       | BXX0612523<br>ফটো উপলব্ধ | 517<br>নাম : গঙ্গাধর মালিক<br>পিতার নাম: কালীপদ মালিক<br>বাড়ির নং : n0131<br>বয়স : 75 লিঙ্গ : পুরুষ  | BXX0612507<br>ফটো উপলব্ধ       | 518<br>নাম : রাজেন্দ্র কুমার মালিক<br>পিতার নাম: শান্তি মালিক<br>বাড়ির নং : 0131<br>বয়স : 22 লিঙ্গ : পুরুষ | IMW2662914<br>ফটো উপলব্ধ       |
| 519<br>নাম : দেবশীষ মালিক<br>পিতার নাম: লক্ষন মালিক<br>বাড়ির নং : n0132<br>বয়স : 49 লিঙ্গ : পুরুষ      | BXX0612556<br>ফটো উপলব্ধ | 520<br>নাম : শুভোদীপ মালিক<br>পিতার নাম: দেবশীষ মালিক<br>বাড়ির নং : এন0132<br>বয়স : 25 লিঙ্গ : পুরুষ | IMW2146421<br>ফটো উপলব্ধ       | 521<br>নাম : সৌরভ মোদক<br>পিতার নাম: মাধব চন্দ্র মোদক<br>বাড়ির নং : n0099<br>বয়স : 33 লিঙ্গ : পুরুষ        | IMW1291012<br>ফটো উপলব্ধ       |
| 522<br>নাম : মাধব চন্দ্র মোদক<br>পিতার নাম: গঙ্গাধর মোদক<br>বাড়ির নং : n0099<br>বয়স : 59 লিঙ্গ : পুরুষ | BXX0612788<br>ফটো উপলব্ধ | 523<br>নাম : কম্পনা মোদক<br>স্বামীর নাম: ভবানি মোদক<br>বাড়ির নং : n0097<br>বয়স : 76 লিঙ্গ : মহিলা    | BXX0612812<br>ফটো উপলব্ধ       | 524<br>নাম : অরুণ মোদক<br>পিতার নাম: ভবানি মোদক<br>বাড়ির নং : n0097<br>বয়স : 56 লিঙ্গ : পুরুষ              | BXX1970755<br>ফটো উপলব্ধ       |
| 525<br>নাম : মিঠু মোদক<br>স্বামীর নাম: অরুণ মোদক<br>বাড়ির নং : n0097<br>বয়স : 40 লিঙ্গ : মহিলা         | BXX3197662<br>ফটো উপলব্ধ | 526<br>নাম : তরুন মোদক<br>পিতার নাম: ভবানি মোদক<br>বাড়ির নং : n0097<br>বয়স : 53 লিঙ্গ : পুরুষ        | BXX0612820<br>ফটো উপলব্ধ       | 527<br>নাম : কবিতা মোদক<br>স্বামীর নাম: তরুন মোদক<br>বাড়ির নং : n0097<br>বয়স : 50 লিঙ্গ : মহিলা            | BXX0612838<br>ফটো উপলব্ধ       |
| 528<br>নাম : মদন মোদক<br>পিতার নাম: ঈশানেশ্বর মোদক<br>বাড়ির নং : n0098<br>বয়স : 53 লিঙ্গ : পুরুষ       | BXX0612762<br>ফটো উপলব্ধ | 529<br>নাম : রেনুকা মোদক<br>স্বামীর নাম: মদন মোদক<br>বাড়ির নং : n0098<br>বয়স : 38 লিঙ্গ : মহিলা      | BXX3269735<br>ফটো উপলব্ধ       | 530<br>নাম : রেনুকা মোদক<br>স্বামীর নাম: চন্ডীচরণ মোদক<br>বাড়ির নং : n0096<br>বয়স : 85 লিঙ্গ : মহিলা       | WB/39/270/336704<br>ফটো উপলব্ধ |

|   |                                |   |                                |   |                          |
|---|--------------------------------|---|--------------------------------|---|--------------------------|
| 531<br>নাম : সুবীর মোদক<br>পিতার নাম: দুলাল মোদক<br>বাড়ির নং : n0095<br>বয়স : 51 লিঙ্গ : পুরুষ          | WB/39/270/336023<br>ফটো উপলব্ধ | 532<br>নাম : প্রবীর মোদক<br>পিতার নাম: দুলাল মোদক<br>বাড়ির নং : n0095<br>বয়স : 53 লিঙ্গ : পুরুষ         | BXX0612861<br>ফটো উপলব্ধ       | 533<br>নাম : পদ্ম মোদক<br>স্বামীর নাম: দুলাল মোদক<br>বাড়ির নং : n0095<br>বয়স : 74 লিঙ্গ : মহিলা             | BXX0612853<br>ফটো উপলব্ধ |
| 534<br>নাম : ছোটন মোদক<br>পিতার নাম: মাধব চন্দ্র মোদক<br>বাড়ির নং : n0099<br>বয়স : 29 লিঙ্গ : পুরুষ     | IMW1868785<br>ফটো উপলব্ধ       | 535<br>নাম : সুলক্ষণা মোদক<br>স্বামীর নাম: সুবীর মোদক<br>বাড়ির নং : n0095<br>বয়স : 50 লিঙ্গ : মহিলা     | WB/39/270/648290<br>ফটো উপলব্ধ | 536<br>নাম : সাথী মোদক<br>স্বামীর নাম: মাধব চন্দ্র মোদক<br>বাড়ির নং : n0099<br>বয়স : 51 লিঙ্গ : মহিলা       | BXX0612796<br>ফটো উপলব্ধ |
| 537<br>নাম : তপন রাজবংশী<br>পিতার নাম: জ্ঞানদা রাজবংশী<br>বাড়ির নং : n0136<br>বয়স : 71 লিঙ্গ : পুরুষ    | WB/39/270/336610<br>ফটো উপলব্ধ | 538<br>নাম : সুকুমারী রাজবংশী<br>স্বামীর নাম: তপন রাজবংশী<br>বাড়ির নং : n0136<br>বয়স : 63 লিঙ্গ : মহিলা | BXX0612903<br>ফটো উপলব্ধ       | 539<br>নাম : সঞ্জয় রাজবংশী<br>পিতার নাম: মানিক রাজবংশী<br>বাড়ির নং : n0255<br>বয়স : 26 লিঙ্গ : পুরুষ       | IMW2063147<br>ফটো উপলব্ধ |
| 540<br>নাম : ঝুমা রাজবংশী<br>স্বামীর নাম: সুচাঁদ রাজবংশী<br>বাড়ির নং : n0136<br>বয়স : 32 লিঙ্গ : মহিলা  | IMW1868793<br>ফটো উপলব্ধ       | 541<br>নাম : কালাচাঁদ রাজবংশী<br>পিতার নাম: তপন রাজবংশী<br>বাড়ির নং : n0136<br>বয়স : 37 লিঙ্গ : পুরুষ   | BXX3323805<br>ফটো উপলব্ধ       | 542<br>নাম : মধুমিতা রাজবংশী<br>স্বামীর নাম: কালাচাঁদ রাজবংশী<br>বাড়ির নং : n0136<br>বয়স : 37 লিঙ্গ : মহিলা | BXX3269743<br>ফটো উপলব্ধ |
| 543<br>নাম : সুচাঁদ রাজবংশী<br>পিতার নাম: তপন রাজবংশী<br>বাড়ির নং : n0136<br>বয়স : 36 লিঙ্গ : পুরুষ     | IMW0486977<br>ফটো উপলব্ধ       | 544<br>নাম : সুভাষ রাজবংশী<br>পিতার নাম: তপন রাজবংশী<br>বাড়ির নং : n0136<br>বয়স : 33 লিঙ্গ : পুরুষ      | IMW1291103<br>ফটো উপলব্ধ       | 545<br>নাম : মানিক রাজবংশী<br>পিতার নাম: জ্ঞানদা রাজবংশী<br>বাড়ির নং : n0136<br>বয়স : 61 লিঙ্গ : পুরুষ      | BXX0612911<br>ফটো উপলব্ধ |
| 546<br>নাম : বিজলী রাজবংশী<br>স্বামীর নাম: মানিক রাজবংশী<br>বাড়ির নং : n0136<br>বয়স : 55 লিঙ্গ : মহিলা  | BXX0612929<br>ফটো উপলব্ধ       | 547<br>নাম : মুক্ত রাজবংশী<br>পিতার নাম: জ্ঞানদা রাজবংশী<br>বাড়ির নং : n0136<br>বয়স : 51 লিঙ্গ : পুরুষ  | BXX0612937<br>ফটো উপলব্ধ       | 548<br>নাম : কচি রাজবংশী<br>স্বামীর নাম: মুক্ত রাজবংশী<br>বাড়ির নং : n0136<br>বয়স : 46 লিঙ্গ : মহিলা        | BXX1971639<br>ফটো উপলব্ধ |
| 549<br>নাম : অমূল্য রাজবংশী<br>পিতার নাম: জ্ঞানদা রাজবংশী<br>বাড়ির নং : n0136<br>বয়স : 46 লিঙ্গ : পুরুষ | BXX1971332<br>ফটো উপলব্ধ       | 550<br>নাম : তুষ্টি রায়<br>স্বামীর নাম: প্রানকৃষ্ণ রায়<br>বাড়ির নং : n0065<br>বয়স : 70 লিঙ্গ : মহিলা  | BXX0613117<br>ফটো উপলব্ধ       | 551<br>নাম : শুভেন্দু রায়<br>পিতার নাম: প্রকাশ চন্দ্র রায়<br>বাড়ির নং : n0067<br>বয়স : 39 লিঙ্গ : পুরুষ   | BXX2941383<br>ফটো উপলব্ধ |
| 552<br>নাম : প্রশান্ত রায়<br>পিতার নাম: দীনবন্ধু রায়<br>বাড়ির নং : n0069<br>বয়স : 55 লিঙ্গ : পুরুষ    | BXX0613430<br>ফটো উপলব্ধ       | 553<br>নাম : রীত্ভা রায়<br>স্বামীর নাম: প্রশান্ত রায়<br>বাড়ির নং : n0069<br>বয়স : 51 লিঙ্গ : মহিলা    | BXX0613448<br>ফটো উপলব্ধ       | 554<br>নাম : অনিমেঘ রায়<br>পিতার নাম: প্রশান্ত রায়<br>বাড়ির নং : n0069<br>বয়স : 30 লিঙ্গ : পুরুষ          | IMW1730019<br>ফটো উপলব্ধ |
| 555<br>নাম : পার্থ রায়<br>পিতার নাম: রমনী মোহন রায়<br>বাড়ির নং : n0071<br>বয়স : 38 লিঙ্গ : পুরুষ      | BXX3323870<br>ফটো উপলব্ধ       | 556<br>নাম : বিশ্বনাথ রায়<br>পিতার নাম: অনিল রায়<br>বাড়ির নং : n0073<br>বয়স : 76 লিঙ্গ : পুরুষ        | WB/39/270/336705<br>ফটো উপলব্ধ | 557<br>নাম : বিশ্বীকা রায়<br>স্বামীর নাম: বিশ্বনাথ রায়<br>বাড়ির নং : n0073<br>বয়স : 68 লিঙ্গ : মহিলা      | BXX0613018<br>ফটো উপলব্ধ |
| 558<br>নাম : অরিন্দম রায়<br>পিতার নাম: বিশ্বনাথ রায়<br>বাড়ির নং : n0073<br>বয়স : 50 লিঙ্গ : পুরুষ     | BXX0613026<br>ফটো উপলব্ধ       | 559<br>নাম : চুমকি রায়<br>স্বামীর নাম: অরিন্দম রায়<br>বাড়ির নং : n0073<br>বয়স : 38 লিঙ্গ : মহিলা      | BXX3323839<br>ফটো উপলব্ধ       | 560<br>নাম : অশোক রায়<br>পিতার নাম: বিজয় রায়<br>বাড়ির নং : n0074<br>বয়স : 78 লিঙ্গ : পুরুষ               | BXX0613174<br>ফটো উপলব্ধ |

|   |                          |   |                          |  |                          |
|---|--------------------------|---|--------------------------|--|--------------------------|
| 561<br>নাম : তপন কুমার রায়<br>পিতার নাম: অশোক কুমার রায়<br>বাড়ির নং : n0074<br>বয়স : 54 লিঙ্গ : পুরুষ | BXX0613190<br>ফটো উপলব্ধ | 562<br>নাম : মুক্তা রায়<br>স্বামীর নাম: তপন রায়<br>বাড়ির নং : n0074<br>বয়স : 46 লিঙ্গ : মহিলা             | BXX1971415<br>ফটো উপলব্ধ | 563<br>নাম : ভবেন্দ্র রায়<br>পিতার নাম: বিনয় রায়<br>বাড়ির নং : n0075<br>বয়স : 82 লিঙ্গ : পুরুষ        | BXX0613554<br>ফটো উপলব্ধ |
| 564<br>নাম : ঝর্ণা রায়<br>স্বামীর নাম: ভবেন্দ্র রায়<br>বাড়ির নং : n0075<br>বয়স : 73 লিঙ্গ : মহিলা     | BXX0613562<br>ফটো উপলব্ধ | 565<br>নাম : চিত্তরঞ্জন রায়<br>পিতার নাম: সমরেন্দ্র নাথ রায়<br>বাড়ির নং : n0075<br>বয়স : 51 লিঙ্গ : পুরুষ | BXX0613604<br>ফটো উপলব্ধ | 566<br>নাম : কুমকুম রায়<br>স্বামীর নাম: সমরেন্দ্রনাথ রায়<br>বাড়ির নং : n0075<br>বয়স : 70 লিঙ্গ : মহিলা | BXX0613596<br>ফটো উপলব্ধ |
| 567<br>নাম : পাঁচকড়ি রায়<br>পিতার নাম: শরদিন্দু রায়<br>বাড়ির নং : n0078<br>বয়স : 81 লিঙ্গ : পুরুষ    | BXX0613489<br>ফটো উপলব্ধ | 568<br>নাম : দেবশীষ রায়<br>পিতার নাম: ধরনীধর রায়<br>বাড়ির নং : n0078<br>বয়স : 44 লিঙ্গ : পুরুষ            | BXX1970912<br>ফটো উপলব্ধ | 569<br>নাম : রীতা রায়<br>স্বামীর নাম: দেবশীষ রায়<br>বাড়ির নং : n0078<br>বয়স : 38 লিঙ্গ : মহিলা         | IMW1109685<br>ফটো উপলব্ধ |
| 570<br>নাম : পুতুল রায়<br>স্বামীর নাম: ধরনী রায়<br>বাড়ির নং : n0078<br>বয়স : 68 লিঙ্গ : মহিলা         | BXX0613513<br>ফটো উপলব্ধ | 571<br>নাম : সোমা রায়<br>স্বামীর নাম: শ্যামাপদ রায়<br>বাড়ির নং : n0079<br>বয়স : 96 লিঙ্গ : মহিলা          | IMW1161397<br>ফটো উপলব্ধ | 572<br>নাম : সোহাগ রায়<br>স্বামীর নাম: প্রনব রায়<br>বাড়ির নং : n0079<br>বয়স : 77 লিঙ্গ : মহিলা         | BXX0613042<br>ফটো উপলব্ধ |
| 573<br>নাম : শ্যামাপদ রায়<br>পিতার নাম: প্রনব রায়<br>বাড়ির নং : n0079<br>বয়স : 51 লিঙ্গ : পুরুষ       | BXX0613075<br>ফটো উপলব্ধ | 574<br>নাম : আশুতোষ রায়<br>পিতার নাম: শিবকালি রায়<br>বাড়ির নং : n0082<br>বয়স : 69 লিঙ্গ : পুরুষ           | BXX0613208<br>ফটো উপলব্ধ | 575<br>নাম : সুমতী রায়<br>স্বামীর নাম: আশুতোষ রায়<br>বাড়ির নং : n0082<br>বয়স : 63 লিঙ্গ : মহিলা        | BXX0613216<br>ফটো উপলব্ধ |
| 576<br>নাম : জগন্নাথ রায়<br>পিতার নাম: আশুতোষ রায়<br>বাড়ির নং : n0082<br>বয়স : 39 লিঙ্গ : পুরুষ       | BXX3099504<br>ফটো উপলব্ধ | 577<br>নাম : বিশ্বজিৎ রায়<br>পিতার নাম: সন্তোষ রায়<br>বাড়ির নং : n0083<br>বয়স : 29 লিঙ্গ : পুরুষ          | IMW1775329<br>ফটো উপলব্ধ | 578<br>নাম : যাদব রায়<br>পিতার নাম: সুনীল রায়<br>বাড়ির নং : n0089<br>বয়স : 54 লিঙ্গ : পুরুষ            | BXX0613091<br>ফটো উপলব্ধ |
| 579<br>নাম : রমনী রায়<br>পিতার নাম: এককড়ি রায়<br>বাড়ির নং : n0071<br>বয়স : 59 লিঙ্গ : পুরুষ          | BXX0613240<br>ফটো উপলব্ধ | 580<br>নাম : টুন রায়<br>পিতার নাম: খোকন রায়<br>বাড়ির নং : n0058<br>বয়স : 46 লিঙ্গ : মহিলা                 | BXX1971175<br>ফটো উপলব্ধ | 581<br>নাম : রঘু হাজরা<br>পিতার নাম: এককড়ি হাজরা<br>বাড়ির নং : n0058<br>বয়স : 40 লিঙ্গ : পুরুষ          | BXX2941425<br>ফটো উপলব্ধ |
| 582<br>নাম : মঙ্গলা হাজরা<br>স্বামীর নাম: রঘু হাজরা<br>বাড়ির নং : n0058<br>বয়স : 37 লিঙ্গ : মহিলা       | BXX3323763<br>ফটো উপলব্ধ | 583<br>নাম : সুমিত্রা সানা<br>পিতার নাম: অসিত সানা<br>বাড়ির নং : n0090<br>বয়স : 29 লিঙ্গ : মহিলা            | IMW1868777<br>ফটো উপলব্ধ | 584<br>নাম : বাপ্পাদিতা রায়<br>পিতার নাম: সুশীল রায়<br>বাড়ির নং : n0084<br>বয়স : 46 লিঙ্গ : পুরুষ      | BXX2940922<br>ফটো উপলব্ধ |
| 585<br>নাম : সুশান্ত রায়<br>পিতার নাম: দীনবন্ধু রায়<br>বাড়ির নং : n0069<br>বয়স : 52 লিঙ্গ : পুরুষ     | BXX0613455<br>ফটো উপলব্ধ | 586<br>নাম : জ্যোৎস্না রায়<br>স্বামীর নাম: মুরারী মোহন রায়<br>বাড়ির নং : n0071<br>বয়স : 57 লিঙ্গ : মহিলা  | BXX1971423<br>ফটো উপলব্ধ | 587<br>নাম : তন্দ্রা রায়<br>স্বামীর নাম: সুশান্ত রায়<br>বাড়ির নং : n0069<br>বয়স : 46 লিঙ্গ : মহিলা     | BXX1971431<br>ফটো উপলব্ধ |
| 588<br>নাম : হীরালাল রায়<br>পিতার নাম: পাঁচকড়ি রায়<br>বাড়ির নং : n0090<br>বয়স : 66 লিঙ্গ : পুরুষ     | BXX0613331<br>ফটো উপলব্ধ | 589<br>নাম : ঋষব রায়<br>পিতার নাম: তপন কুমার রায়<br>বাড়ির নং : এন0074<br>বয়স : 25 লিঙ্গ : পুরুষ           | IMW2146454<br>ফটো উপলব্ধ | 590<br>নাম : পৌলামি রায়<br>স্বামীর নাম: পার্থ রায়<br>বাড়ির নং : নং071<br>বয়স : 25 লিঙ্গ : মহিলা        | IMW2392686<br>ফটো উপলব্ধ |

|  |                          |   |                          |   |                                |
|--|--------------------------|---|--------------------------|---|--------------------------------|
| 591<br>নাম : নন্দা রায়<br>স্বামীর নাম: অমূল্য রতন রায়<br>বাড়ির নং : n0087<br>বয়স : 67 লিঙ্গ : মহিলা    | BXX0612960<br>ফটো উপলব্ধ | 592<br>নাম : বকুলা ব্যানার্জী<br>স্বামীর নাম: দিলীপ ব্যানার্জী<br>বাড়ির নং : n0087<br>বয়স : 57 লিঙ্গ : মহিলা  | IMW1161439<br>ফটো উপলব্ধ | 593<br>নাম : পিনাকী রায়<br>পিতার নাম: অমূল্য রতন রায়<br>বাড়ির নং : n0087<br>বয়স : 34 লিঙ্গ : পুরুষ            | IMW1291053<br>ফটো উপলব্ধ       |
| 594<br>নাম : অমূল্য রতন রায়<br>পিতার নাম: কালাচাঁদ রায়<br>বাড়ির নং : n0087<br>বয়স : 67 লিঙ্গ : পুরুষ   | BXX2133312<br>ফটো উপলব্ধ | 595<br>নাম : সৌম্যজিৎ রায়<br>পিতার নাম: সন্তোষ রায়<br>বাড়ির নং : C/O- সন্তোষ রায়<br>বয়স : 21 লিঙ্গ : পুরুষ | IMW2662922<br>ফটো উপলব্ধ | 596<br>নাম : মীনাঙ্কী রানি রয়<br>স্বামীর নাম: প্রকাশ চন্দ্র রায়<br>বাড়ির নং : n0067<br>বয়স : 64 লিঙ্গ : মহিলা | BXX0613166<br>ফটো উপলব্ধ       |
| 597<br>নাম : রুমা রায়<br>পিতার নাম: কেনরাম রায়<br>বাড়ির নং : এন0182<br>বয়স : 24 লিঙ্গ : মহিলা          | IMW2662906<br>ফটো উপলব্ধ | 598<br>নাম : কুনাল রায়<br>পিতার নাম: দীপক রায়<br>বাড়ির নং : n0070<br>বয়স : 33 লিঙ্গ : পুরুষ                 | IMW1161371<br>ফটো উপলব্ধ | 599<br>নাম : রীনা রায়<br>স্বামীর নাম: দীপক রায়<br>বাড়ির নং : n0070<br>বয়স : 51 লিঙ্গ : মহিলা                  | BXX0613471<br>ফটো উপলব্ধ       |
| 600<br>নাম : অভিষেক রায়<br>পিতার নাম: প্রশান্ত রায়<br>বাড়ির নং : এন0069<br>বয়স : 25 লিঙ্গ : পুরুষ      | IMW2676161<br>ফটো উপলব্ধ | 601<br>নাম : চাঁদকুমার রায়<br>পিতার নাম: শঙ্করকালি রায়<br>বাড়ির নং : n0086<br>বয়স : 54 লিঙ্গ : পুরুষ        | IMW2614329<br>ফটো উপলব্ধ | 602<br>নাম : প্রকাশ চন্দ্র রায়<br>পিতার নাম: অরুণেন্দু রায়<br>বাড়ির নং : n0067<br>বয়স : 75 লিঙ্গ : পুরুষ      | BXX0613158<br>ফটো উপলব্ধ       |
| 603<br>নাম : সীমা রায়<br>স্বামীর নাম: রমনী রায়<br>বাড়ির নং : n0071<br>বয়স : 54 লিঙ্গ : মহিলা           | BXX0613257<br>ফটো উপলব্ধ | 604<br>নাম : সন্তোষ রায়<br>পিতার নাম: শিবকালি রায়<br>বাড়ির নং : n0083<br>বয়স : 61 লিঙ্গ : পুরুষ             | BXX0613661<br>ফটো উপলব্ধ | 605<br>নাম : সুজাতা রায়<br>স্বামীর নাম: সন্তোষ রায়<br>বাড়ির নং : n0083<br>বয়স : 53 লিঙ্গ : মহিলা              | BXX0613679<br>ফটো উপলব্ধ       |
| 606<br>নাম : ধীরাজ কুমার রায়<br>পিতার নাম: পাঁচ কড়ি রায়<br>বাড়ির নং : n0090<br>বয়স : 69 লিঙ্গ : পুরুষ | BXX0613356<br>ফটো উপলব্ধ | 607<br>নাম : বিষ্ণু রায়<br>পিতার নাম: ধীরাজ কুমার রায়<br>বাড়ির নং : n0090<br>বয়স : 34 লিঙ্গ : মহিলা         | IMW1291087<br>ফটো উপলব্ধ | 608<br>নাম : কাকলি রায়<br>স্বামীর নাম: ধীরাজ রায়<br>বাড়ির নং : n0090<br>বয়স : 56 লিঙ্গ : মহিলা                | WB/39/270/336695<br>ফটো উপলব্ধ |
| 609<br>নাম : শিল্পী রায়<br>পিতার নাম: ধীরাজ রায়<br>বাড়ির নং : n0090<br>বয়স : 31 লিঙ্গ : মহিলা          | IMW1495688<br>ফটো উপলব্ধ | 610<br>নাম : অর্ঘ্য রায়<br>পিতার নাম: তারকনাথ রায়<br>বাড়ির নং : n0090<br>বয়স : 44 লিঙ্গ : পুরুষ             | BXX2941391<br>ফটো উপলব্ধ | 611<br>নাম : পরিতোষ রায়<br>পিতার নাম: শিবকালি রায়<br>বাড়ির নং : n0083<br>বয়স : 53 লিঙ্গ : পুরুষ               | BXX0613687<br>ফটো উপলব্ধ       |
| 612<br>নাম : ফাল্গুনী রায়<br>স্বামীর নাম: পরিতোষ রায়<br>বাড়ির নং : n0083<br>বয়স : 42 লিঙ্গ : মহিলা     | BXX3323854<br>ফটো উপলব্ধ | 613<br>নাম : সুশীল কুমার রায়<br>পিতার নাম: হরকালী রায়<br>বাড়ির নং : n0084<br>বয়স : 77 লিঙ্গ : পুরুষ         | BXX0612978<br>ফটো উপলব্ধ | 614<br>নাম : রাজলক্ষী রায়<br>স্বামীর নাম: সুশীল কুমার রায়<br>বাড়ির নং : n0084<br>বয়স : 66 লিঙ্গ : মহিলা       | BXX0612986<br>ফটো উপলব্ধ       |
| 615<br>নাম : অভয়া রায়<br>স্বামীর নাম: সুভাষ রায়<br>বাড়ির নং : n0085<br>বয়স : 69 লিঙ্গ : মহিলা         | BXX0613638<br>ফটো উপলব্ধ | 616<br>নাম : পদ্মা রায়<br>স্বামীর নাম: সনৎ রায়<br>বাড়ির নং : n0085<br>বয়স : 64 লিঙ্গ : মহিলা                | BXX0613653<br>ফটো উপলব্ধ | 617<br>নাম : অমিতাভ রায়<br>মায়ের নাম: পদ্মা রায়<br>বাড়ির নং : n0085<br>বয়স : 30 লিঙ্গ : পুরুষ                | IMW1651397<br>ফটো উপলব্ধ       |
| 618<br>নাম : অপূর্ব রায়<br>মায়ের নাম: পদ্মা রায়<br>বাড়ির নং : n0088<br>বয়স : 35 লিঙ্গ : পুরুষ         | IMW1161421<br>ফটো উপলব্ধ | 619<br>নাম : গনেশ রায়<br>পিতার নাম: মানিক চাঁদ রায়<br>বাড়ির নং : n0088<br>বয়স : 53 লিঙ্গ : পুরুষ            | BXX0613406<br>ফটো উপলব্ধ | 620<br>নাম : অনুশুয়া রায়<br>স্বামীর নাম: গনেশ রায়<br>বাড়ির নং : n0088<br>বয়স : 41 লিঙ্গ : মহিলা              | IMW1161447<br>ফটো উপলব্ধ       |

|  |                          |   |                          |   |                          |
|--|--------------------------|---|--------------------------|---|--------------------------|
| 621<br>নাম : অনিবার্ন রায়<br>পিতার নাম: মানিক চাঁদ রায়<br>বাড়ির নং : n0088<br>বয়স : 46 লিঙ্গ : পুরুষ | BXX1970862<br>ফটো উপলব্ধ | 622<br>নাম : সুনীল রায়<br>পিতার নাম: অরুণেন্দ্র রায়<br>বাড়ির নং : n0089<br>বয়স : 81 লিঙ্গ : পুরুষ   | BXX0613083<br>ফটো উপলব্ধ | 623<br>নাম : শ্রাবনী রায়<br>স্বামীর নাম: যাদব রায়<br>বাড়ির নং : n0089<br>বয়স : 40 লিঙ্গ : মহিলা       | BXX3099496<br>ফটো উপলব্ধ |
| 624<br>নাম : অসিত সানা<br>পিতার নাম: দিবাকর সানা<br>বাড়ির নং : n0134<br>বয়স : 57 লিঙ্গ : পুরুষ         | BXX0613711<br>ফটো উপলব্ধ | 625<br>নাম : রেখা সানা<br>স্বামীর নাম: অসিত সানা<br>বাড়ির নং : n0134<br>বয়স : 52 লিঙ্গ : মহিলা        | BXX1970672<br>ফটো উপলব্ধ | 626<br>নাম : গদাধর সানা<br>পিতার নাম: দিবাকর সানা<br>বাড়ির নং : n0134<br>বয়স : 38 লিঙ্গ : পুরুষ         | BXX3269768<br>ফটো উপলব্ধ |
| 627<br>নাম : ধর্মদাস সানা<br>পিতার নাম: নির্মল সানা<br>বাড়ির নং : n0135<br>বয়স : 81 লিঙ্গ : পুরুষ      | BXX0613745<br>ফটো উপলব্ধ | 628<br>নাম : পুষ্প সানা<br>স্বামীর নাম: ধর্মদাস সানা<br>বাড়ির নং : n0135<br>বয়স : 67 লিঙ্গ : মহিলা    | BXX0613752<br>ফটো উপলব্ধ | 629<br>নাম : বিউটি সানা<br>পিতার নাম: ধর্মদাস সানা<br>বাড়ির নং : n0135<br>বয়স : 38 লিঙ্গ : মহিলা        | BXX3269776<br>ফটো উপলব্ধ |
| 630<br>নাম : কানাইলাল সানা<br>পিতার নাম: সিদ্ধেশ্বর সানা<br>বাড়ির নং : n0148<br>বয়স : 71 লিঙ্গ : পুরুষ | BXX0613729<br>ফটো উপলব্ধ | 631<br>নাম : মানব সানা<br>পিতার নাম: কানাইলাল সানা<br>বাড়ির নং : n0148<br>বয়স : 37 লিঙ্গ : পুরুষ      | BXX3323797<br>ফটো উপলব্ধ | 632<br>নাম : উৎপল সানা<br>পিতার নাম: কানাই লাল সানা<br>বাড়ির নং : n0148<br>বয়স : 33 লিঙ্গ : পুরুষ       | IMW1381466<br>ফটো উপলব্ধ |
| 633<br>নাম : সন্তোষ সানা<br>পিতার নাম: ধর্মদাস সানা<br>বাড়ির নং : n0135<br>বয়স : 33 লিঙ্গ : পুরুষ      | IMW1291020<br>ফটো উপলব্ধ | 634<br>নাম : মঞ্জু সানা<br>স্বামীর নাম: কানাই লাল সানা<br>বাড়ির নং : n0148<br>বয়স : 66 লিঙ্গ : মহিলা  | BXX0613737<br>ফটো উপলব্ধ | 635<br>নাম : সুর্যকান্ত সানা<br>পিতার নাম: অসিত সানা<br>বাড়ির নং : এন0134<br>বয়স : 22 লিঙ্গ : পুরুষ     | IMW2673556<br>ফটো উপলব্ধ |
| 636<br>নাম : সঞ্জিতা ধারা<br>স্বামীর নাম: বাপী ধারা<br>বাড়ির নং : n0059<br>বয়স : 31 লিঙ্গ : মহিলা      | BXX3269792<br>ফটো উপলব্ধ | 637<br>নাম : দেবু হাজরা<br>পিতার নাম: এককন্ডি হাজরা<br>বাড়ির নং : n0059<br>বয়স : 56 লিঙ্গ : পুরুষ     | BXX2941011<br>ফটো উপলব্ধ | 638<br>নাম : চম্পা হাজরা<br>স্বামীর নাম: দেবু হাজরা<br>বাড়ির নং : n0059<br>বয়স : 53 লিঙ্গ : মহিলা       | BXX0613794<br>ফটো উপলব্ধ |
| 639<br>নাম : নিমাই হাজরা<br>পিতার নাম: হাবুল হাজরা<br>বাড়ির নং : n0060<br>বয়স : 59 লিঙ্গ : পুরুষ       | BXX0613836<br>ফটো উপলব্ধ | 640<br>নাম : পূর্ণিমা হাজরা<br>স্বামীর নাম: নিমাই হাজরা<br>বাড়ির নং : n0060<br>বয়স : 54 লিঙ্গ : মহিলা | BXX0613844<br>ফটো উপলব্ধ | 641<br>নাম : মধুমঙ্গল হাজরা<br>পিতার নাম: নিমাই হাজরা<br>বাড়ির নং : n0060<br>বয়স : 34 লিঙ্গ : পুরুষ     | IMW1291038<br>ফটো উপলব্ধ |
| 642<br>নাম : রুপা হাজরা<br>স্বামীর নাম: মধুমঙ্গল হাজরা<br>বাড়ির নং : n0060<br>বয়স : 32 লিঙ্গ : মহিলা   | IMW1651421<br>ফটো উপলব্ধ | 643<br>নাম : মিনতী হাজরা<br>স্বামীর নাম: হলধর হাজরা<br>বাড়ির নং : n0061<br>বয়স : 71 লিঙ্গ : মহিলা     | BXX0613778<br>ফটো উপলব্ধ | 644<br>নাম : ত্রিদিপ কুমার হাজরা<br>পিতার নাম: হলধর হাজরা<br>বাড়ির নং : n0061<br>বয়স : 51 লিঙ্গ : পুরুষ | BXX0613786<br>ফটো উপলব্ধ |
| 645<br>নাম : অরুণ হাজরা<br>পিতার নাম: হলধর হাজরা<br>বাড়ির নং : n0061<br>বয়স : 45 লিঙ্গ : পুরুষ         | BXX2941003<br>ফটো উপলব্ধ | 646<br>নাম : দোলন হাজরা<br>স্বামীর নাম: অরুণ হাজরা<br>বাড়ির নং : n0061<br>বয়স : 43 লিঙ্গ : মহিলা      | BXX1971688<br>ফটো উপলব্ধ | 647<br>নাম : স্মৃতি হাজরা<br>স্বামীর নাম: খোকন হাজরা<br>বাড়ির নং : n0061<br>বয়স : 43 লিঙ্গ : মহিলা      | BXX2647410<br>ফটো উপলব্ধ |
| 648<br>নাম : কবিতা ধারা সানা<br>স্বামীর নাম: সন্তোষ সানা<br>বাড়ির নং : 135<br>বয়স : 25 লিঙ্গ : মহিলা   | ZUM2082618<br>ফটো উপলব্ধ | 649<br>নাম : তিথি মালিক<br>পিতার নাম: হরি মালিক<br>বাড়ির নং : এন0132<br>বয়স : 19 লিঙ্গ : মহিলা        | IMW2765410<br>ফটো উপলব্ধ | 650<br>নাম : ঐন্দ্রিলা রায়<br>পিতার নাম: গণেশ রায়<br>বাড়ির নং : এন0088<br>বয়স : 19 লিঙ্গ : মহিলা      | IMW2768141<br>ফটো উপলব্ধ |



|  |            |  |            |
|--|------------|--|------------|
| 651  | IMW2779833 | 652  | IMW2780559 |
| নাম : গৌড় ঘোষ<br>পিতার নাম: বিশ্বজিৎ ঘোষ<br>বাড়ির নং : এন0149<br>বয়স : 19 লিঙ্গ : পুরুষ | ফটো উপলব্ধ | নাম : পূজা ঘোষ<br>পিতার নাম: সুমন্ত ঘোষ<br>বাড়ির নং : এন0116<br>বয়স : 20 লিঙ্গ : মহিলা | ফটো উপলব্ধ |

|   |                                |  |                          |   |                                |
|---|--------------------------------|--|--------------------------|---|--------------------------------|
| 653<br>নাম : সম্পা মালিক<br>পিতার নাম: বাসুদেব মালিক<br>বাড়ির নং : এন0193<br>বয়স : 22 লিঙ্গ : মহিলা | IMW2548915<br>ফটো উপলব্ধ       | 654<br>নাম : উদয় ঘোষ<br>স্বামীর নাম: গোবিন্দ ঘোষ<br>বাড়ির নং : n0174<br>বয়স : 65 লিঙ্গ : পুরুষ      | BXX0613851<br>ফটো উপলব্ধ | 655<br>নাম : সন্ধ্যা ঘোষ<br>স্বামীর নাম: উদয় ঘোষ<br>বাড়ির নং : n0174<br>বয়স : 61 লিঙ্গ : মহিলা       | BXX0613869<br>ফটো উপলব্ধ       |
| 656<br>নাম : প্রদীপ ঘোষ<br>পিতার নাম: উদয় ঘোষ<br>বাড়ির নং : n0174<br>বয়স : 47 লিঙ্গ : পুরুষ        | BXX2647444<br>ফটো উপলব্ধ       | 657<br>নাম : মুনমুন ঘোষ<br>স্বামীর নাম: প্রদীপ ঘোষ<br>বাড়ির নং : n0174<br>বয়স : 37 লিঙ্গ : মহিলা     | BXX3269800<br>ফটো উপলব্ধ | 658<br>নাম : মৃগাল কান্ত ধারা<br>পিতার নাম: শশাঙ্ক ধারা<br>বাড়ির নং : n0198<br>বয়স : 37 লিঙ্গ : পুরুষ | IMW0487090<br>ফটো উপলব্ধ       |
| 659<br>নাম : ঝুপী ধারা<br>স্বামীর নাম: শান্তি ধারা<br>বাড়ির নং : n0176<br>বয়স : 55 লিঙ্গ : মহিলা    | BXX0614032<br>ফটো উপলব্ধ       | 660<br>নাম : অর্জন ধারা<br>পিতার নাম: মঞ্জু ধারা<br>বাড়ির নং : n0176<br>বয়স : 30 লিঙ্গ : পুরুষ       | IMW1775410<br>ফটো উপলব্ধ | 661<br>নাম : উদয় ধারা<br>পিতার নাম: গোপীনাথ ধারা<br>বাড়ির নং : n0193<br>বয়স : 67 লিঙ্গ : পুরুষ       | BXX0613893<br>ফটো উপলব্ধ       |
| 662<br>নাম : মানা ধারা<br>স্বামীর নাম: উদয় ধারা<br>বাড়ির নং : n0193<br>বয়স : 59 লিঙ্গ : মহিলা      | WB/39/270/336138<br>ফটো উপলব্ধ | 663<br>নাম : হৃদয় ধারা<br>পিতার নাম: গোপীনাথ ধারা<br>বাড়ির নং : n0193<br>বয়স : 56 লিঙ্গ : পুরুষ     | BXX0613919<br>ফটো উপলব্ধ | 664<br>নাম : ভবানী ধারা<br>পিতার নাম: গোপীনাথ ধারা<br>বাড়ির নং : n0193<br>বয়স : 54 লিঙ্গ : পুরুষ      | WB/39/270/336716<br>ফটো উপলব্ধ |
| 665<br>নাম : রুম্পা ধারা<br>স্বামীর নাম: ভবানী ধারা<br>বাড়ির নং : n0193<br>বয়স : 46 লিঙ্গ : মহিলা   | BXX1971787<br>ফটো উপলব্ধ       | 666<br>নাম : সঞ্জয় ধারা<br>পিতার নাম: গোপীনাথ ধারা<br>বাড়ির নং : n0193<br>বয়স : 52 লিঙ্গ : পুরুষ    | BXX0613935<br>ফটো উপলব্ধ | 667<br>নাম : তনুশ্রী ধারা<br>স্বামীর নাম: সঞ্জয় ধারা<br>বাড়ির নং : n0193<br>বয়স : 37 লিঙ্গ : মহিলা   | BXX3269818<br>ফটো উপলব্ধ       |
| 668<br>নাম : চন্দনা ধারা<br>স্বামীর নাম: হৃদয় ধারা<br>বাড়ির নং : n0193<br>বয়স : 47 লিঙ্গ : মহিলা   | BXX1971829<br>ফটো উপলব্ধ       | 669<br>নাম : সুকুমার ধারা<br>পিতার নাম: পঞ্চ ধারা<br>বাড়ির নং : n0194<br>বয়স : 74 লিঙ্গ : পুরুষ      | BXX0614040<br>ফটো উপলব্ধ | 670<br>নাম : সনাতন ধারা<br>পিতার নাম: দুলাল ধারা<br>বাড়ির নং : n0198<br>বয়স : 58 লিঙ্গ : পুরুষ        | BXX0614016<br>ফটো উপলব্ধ       |
| 671<br>নাম : বাপী ধারা<br>পিতার নাম: সুকুমার ধারা<br>বাড়ির নং : n0194<br>বয়স : 51 লিঙ্গ : পুরুষ     | BXX0614073<br>ফটো উপলব্ধ       | 672<br>নাম : রাজু ধারা<br>পিতার নাম: পঞ্চ ধারা<br>বাড়ির নং : n0195<br>বয়স : 67 লিঙ্গ : পুরুষ         | BXX0614081<br>ফটো উপলব্ধ | 673<br>নাম : কাজল ধারা<br>স্বামীর নাম: রাজু ধারা<br>বাড়ির নং : n0195<br>বয়স : 61 লিঙ্গ : মহিলা        | BXX0614099<br>ফটো উপলব্ধ       |
| 674<br>নাম : পারুল ধারা<br>স্বামীর নাম: শশাঙ্ক ধারা<br>বাড়ির নং : n0198<br>বয়স : 71 লিঙ্গ : মহিলা   | BXX0613976<br>ফটো উপলব্ধ       | 675<br>নাম : সূর্যকান্ত ধারা<br>পিতার নাম: শশাঙ্ক ধারা<br>বাড়ির নং : n0198<br>বয়স : 51 লিঙ্গ : পুরুষ | BXX0613984<br>ফটো উপলব্ধ | 676<br>নাম : চন্দ্রকান্ত ধারা<br>পিতার নাম: দুলাল ধারা<br>বাড়ির নং : n0198<br>বয়স : 44 লিঙ্গ : পুরুষ  | BXX1971852<br>ফটো উপলব্ধ       |
| 677<br>নাম : সুশান্ত ধারা<br>পিতার নাম: দুলাল ধারা<br>বাড়ির নং : n0198<br>বয়স : 67 লিঙ্গ : পুরুষ    | BXX0613992<br>ফটো উপলব্ধ       | 678<br>নাম : পুতুল ধারা<br>স্বামীর নাম: সুশান্ত ধারা<br>বাড়ির নং : n0198<br>বয়স : 37 লিঙ্গ : মহিলা   | BXX3269826<br>ফটো উপলব্ধ | 679<br>নাম : প্রশান্ত ধারা<br>পিতার নাম: দুলাল ধারা<br>বাড়ির নং : n0198<br>বয়স : 65 লিঙ্গ : পুরুষ     | BXX1971878<br>ফটো উপলব্ধ       |
| 680<br>নাম : চন্দন ধারা<br>পিতার নাম: প্রশান্ত ধারা<br>বাড়ির নং : n0198<br>বয়স : 35 লিঙ্গ : পুরুষ   | IMW1291160<br>ফটো উপলব্ধ       | 681<br>নাম : তাপসী ধারা<br>স্বামীর নাম: সনাতন ধারা<br>বাড়ির নং : n0198<br>বয়স : 47 লিঙ্গ : মহিলা     | BXX1971704<br>ফটো উপলব্ধ | 682<br>নাম : করবী ধারা<br>স্বামীর নাম: চন্দ্রকান্ত ধারা<br>বাড়ির নং : n0193<br>বয়স : 28 লিঙ্গ : মহিলা | IMW1868835<br>ফটো উপলব্ধ       |



|   |                          |   |                          |   |                          |
|---|--------------------------|---|--------------------------|---|--------------------------|
| 683<br>নাম : রাহুল ধারা<br>পিতার নাম: ভবানী ধারা<br>বাড়ির নং : নং193<br>বয়স : 24 লিঙ্গ : পুরুষ          | IMW2392306<br>ফটো উপলব্ধ | 684<br>নাম : রঞ্জন ধারা<br>পিতার নাম: সনাতন ধারা<br>বাড়ির নং : নং198<br>বয়স : 24 লিঙ্গ : পুরুষ          | IMW2392231<br>ফটো উপলব্ধ | 685<br>নাম : পারুল ধারা<br>স্বামীর নাম: কালাচাঁদ ধারা<br>বাড়ির নং : নং216<br>বয়স : 66 লিঙ্গ : মহিলা         | IMW2392512<br>ফটো উপলব্ধ |
| 686<br>নাম : অন্নপূর্ণা ধারা<br>স্বামীর নাম: সুকুমার ধারা<br>বাড়ির নং : n0194<br>বয়স : 71 লিঙ্গ : মহিলা | BXX0614057<br>ফটো উপলব্ধ | 687<br>নাম : বাবলু ধারা<br>পিতার নাম: সুকুমার ধারা<br>বাড়ির নং : n0194<br>বয়স : 54 লিঙ্গ : পুরুষ        | BXX0614065<br>ফটো উপলব্ধ | 688<br>নাম : তন্দ্রা ধারা<br>স্বামীর নাম: বাবলু ধারা<br>বাড়ির নং : n0194<br>বয়স : 42 লিঙ্গ : মহিলা          | BXX2941037<br>ফটো উপলব্ধ |
| 689<br>নাম : জবা ধারা<br>স্বামীর নাম: সনাতন ধারা<br>বাড়ির নং : n0198<br>বয়স : 40 লিঙ্গ : মহিলা          | BXX2941441<br>ফটো উপলব্ধ | 690<br>নাম : কাকলি ধাড়া<br>স্বামীর নাম: সূর্যকান্ত ধাড়া<br>বাড়ির নং : n0198<br>বয়স : 39 লিঙ্গ : মহিলা | BXX3099512<br>ফটো উপলব্ধ | 691<br>নাম : ইন্দ্রানী ধারা<br>স্বামীর নাম: মুগাল কান্ত ধারা<br>বাড়ির নং : এন0191<br>বয়স : 24 লিঙ্গ : মহিলা | IMW2722957<br>ফটো উপলব্ধ |
| 692<br>নাম : রাজীব ধারা<br>পিতার নাম: কালাচাঁদ ধারা<br>বাড়ির নং : n0216<br>বয়স : 40 লিঙ্গ : পুরুষ       | BXX2941029<br>ফটো উপলব্ধ | 693<br>নাম : নিতু ধারা<br>স্বামীর নাম: রাজীব ধারা<br>বাড়ির নং : n0216<br>বয়স : 39 লিঙ্গ : মহিলা         | BXX2941433<br>ফটো উপলব্ধ | 694<br>নাম : সঞ্জিতা ধারা<br>স্বামীর নাম: মধুসূদন ধারা<br>বাড়ির নং : n0216<br>বয়স : 44 লিঙ্গ : মহিলা        | BXX1971571<br>ফটো উপলব্ধ |
| 695<br>নাম : মধুসূদন ধারা<br>পিতার নাম: কালাচাঁদ ধারা<br>বাড়ির নং : n0228<br>বয়স : 47 লিঙ্গ : পুরুষ     | BXX1971605<br>ফটো উপলব্ধ | 696<br>নাম : সাহেব ধারা<br>পিতার নাম: মধুসূদন ধারা<br>বাড়ির নং : এন0228<br>বয়স : 22 লিঙ্গ : পুরুষ       | IMW2691293<br>ফটো উপলব্ধ | 697<br>নাম : রামু বাগ<br>পিতার নাম: কুড়োরাম বাগ<br>বাড়ির নং : এন0222<br>বয়স : 28 লিঙ্গ : পুরুষ             | IMW2146462<br>ফটো উপলব্ধ |
| 698<br>নাম : কৃষ্ণ বাগ<br>পিতার নাম: রবীন্দ্র বাগ<br>বাড়ির নং : n0206<br>বয়স : 28 লিঙ্গ : পুরুষ         | IMW1976679<br>ফটো উপলব্ধ | 699<br>নাম : টুকটুকি বাগ<br>স্বামীর নাম: খোকন বাগ<br>বাড়ির নং : এন0187<br>বয়স : 23 লিঙ্গ : মহিলা        | IMW2662831<br>ফটো উপলব্ধ | 700<br>নাম : পাপিয়া বাগ<br>স্বামীর নাম: সন্দীপ বাগ<br>বাড়ির নং : এন0187<br>বয়স : 22 লিঙ্গ : মহিলা          | IMW2662849<br>ফটো উপলব্ধ |
| 701<br>নাম : সোমা বাগ<br>স্বামীর নাম: সিদ্ধেশ্বর বাগ<br>বাড়ির নং : n0221<br>বয়স : 39 লিঙ্গ : মহিলা      | IMW0487140<br>ফটো উপলব্ধ | 702<br>নাম : মাখন বাগ<br>পিতার নাম: সদানন্দ বাগ<br>বাড়ির নং : n0221<br>বয়স : 45 লিঙ্গ : পুরুষ           | BXX1971597<br>ফটো উপলব্ধ | 703<br>নাম : কাকলি বাগ<br>স্বামীর নাম: মাখন বাগ<br>বাড়ির নং : n0221<br>বয়স : 37 লিঙ্গ : মহিলা               | IMW0487157<br>ফটো উপলব্ধ |
| 704<br>নাম : কুড়োরাম বাগ<br>পিতার নাম: ভক্ত বাগ<br>বাড়ির নং : n0222<br>বয়স : 73 লিঙ্গ : পুরুষ          | BXX0614180<br>ফটো উপলব্ধ | 705<br>নাম : মীরা বাগ<br>স্বামীর নাম: কুড়োরাম বাগ<br>বাড়ির নং : n0222<br>বয়স : 66 লিঙ্গ : মহিলা        | BXX0614198<br>ফটো উপলব্ধ | 706<br>নাম : শ্যাম সুন্দর বাগ<br>পিতার নাম: কুড়োরাম বাগ<br>বাড়ির নং : n0222<br>বয়স : 37 লিঙ্গ : পুরুষ      | IMW1109693<br>ফটো উপলব্ধ |
| 707<br>নাম : হারু বাগ<br>পিতার নাম: ভক্ত বাগ<br>বাড়ির নং : n0222<br>বয়স : 57 লিঙ্গ : পুরুষ              | BXX0614206<br>ফটো উপলব্ধ | 708<br>নাম : মালতি বাগ<br>স্বামীর নাম: হারু বাগ<br>বাড়ির নং : n0222<br>বয়স : 51 লিঙ্গ : মহিলা           | BXX0614214<br>ফটো উপলব্ধ | 709<br>নাম : খুদু বাগ<br>পিতার নাম: হারু বাগ<br>বাড়ির নং : n0222<br>বয়স : 33 লিঙ্গ : পুরুষ                  | IMW1291145<br>ফটো উপলব্ধ |
| 710<br>নাম : কল্পনা বাগ<br>স্বামীর নাম: কমল বাগ<br>বাড়ির নং : n0224<br>বয়স : 66 লিঙ্গ : মহিলা           | BXX0614156<br>ফটো উপলব্ধ | 711<br>নাম : মঙ্গলা বাগ<br>পিতার নাম: কমল বাগ<br>বাড়ির নং : n0224<br>বয়স : 45 লিঙ্গ : পুরুষ             | BXX1971613<br>ফটো উপলব্ধ | 712<br>নাম : মন বাগ<br>স্বামীর নাম: মঙ্গলা বাগ<br>বাড়ির নং : n0224<br>বয়স : 43 লিঙ্গ : মহিলা                | BXX1971522<br>ফটো উপলব্ধ |



|   |                          |   |                          |  |                          |
|---|--------------------------|---|--------------------------|--|--------------------------|
| 713<br>নাম : বামাপদ বাগ<br>পিতার নাম: কমল বাগ<br>বাড়ির নং : n0224<br>বয়স : 33 লিঙ্গ : পুরুষ       | IMW1291178<br>ফটো উপলব্ধ | 714<br>নাম : পিয়ারী বাগ<br>পিতার নাম: বাসুদেব বাগ<br>বাড়ির নং : n0224<br>বয়স : 39 লিঙ্গ : পুরুষ  | BXX2941458<br>ফটো উপলব্ধ | 715<br>নাম : সন্তোষী বাগ<br>স্বামীর নাম: পিয়ারী বাগ<br>বাড়ির নং : n0224<br>বয়স : 34 লিঙ্গ : মহিলা | IMW1161629<br>ফটো উপলব্ধ |
| 716<br>নাম : পদ্ম বাগ<br>পিতার নাম: শশধর বাগ<br>বাড়ির নং : n0165<br>বয়স : 69 লিঙ্গ : মহিলা        | BXX0614321<br>ফটো উপলব্ধ | 717<br>নাম : চাঁদ বাগ<br>পিতার নাম: দেবু বাগ<br>বাড়ির নং : n0177<br>বয়স : 46 লিঙ্গ : পুরুষ        | BXX2647501<br>ফটো উপলব্ধ | 718<br>নাম : জবা বাগ<br>স্বামীর নাম: চাঁদ বাগ<br>বাড়ির নং : n0177<br>বয়স : 38 লিঙ্গ : মহিলা        | BXX3269859<br>ফটো উপলব্ধ |
| 719<br>নাম : স্বরূপ বাগ<br>পিতার নাম: দেবু বাগ<br>বাড়ির নং : n0177<br>বয়স : 38 লিঙ্গ : পুরুষ      | BXX3269842<br>ফটো উপলব্ধ | 720<br>নাম : নির্মল বাগ<br>পিতার নাম: পিরু বাগ<br>বাড়ির নং : n0186<br>বয়স : 46 লিঙ্গ : পুরুষ      | BXX1970847<br>ফটো উপলব্ধ | 721<br>নাম : রুপা বাগ<br>স্বামীর নাম: নির্মল বাগ<br>বাড়ির নং : n0186<br>বয়স : 40 লিঙ্গ : মহিলা     | BXX2941060<br>ফটো উপলব্ধ |
| 722<br>নাম : স্বাধীন বাগ<br>পিতার নাম: ষষ্টি বাগ<br>বাড়ির নং : n0187<br>বয়স : 63 লিঙ্গ : পুরুষ    | BXX0614362<br>ফটো উপলব্ধ | 723<br>নাম : মিলন বাগ<br>স্বামীর নাম: স্বাধীন বাগ<br>বাড়ির নং : n0187<br>বয়স : 55 লিঙ্গ : মহিলা   | BXX0614370<br>ফটো উপলব্ধ | 724<br>নাম : সন্দীপ বাগ<br>পিতার নাম: স্বাধীন বাগ<br>বাড়ির নং : n0187<br>বয়স : 34 লিঙ্গ : পুরুষ    | IMW1291194<br>ফটো উপলব্ধ |
| 725<br>নাম : খোকন বাগ<br>পিতার নাম: স্বাধীন বাগ<br>বাড়ির নং : n0187<br>বয়স : 33 লিঙ্গ : পুরুষ     | IMW1381516<br>ফটো উপলব্ধ | 726<br>নাম : জনতা বাগ<br>পিতার নাম: ষষ্টি বাগ<br>বাড়ির নং : n0187<br>বয়স : 53 লিঙ্গ : পুরুষ       | BXX0614388<br>ফটো উপলব্ধ | 727<br>নাম : প্রতিমা বাগ<br>স্বামীর নাম: পশুপতি বাগ<br>বাড়ির নং : n0188<br>বয়স : 73 লিঙ্গ : মহিলা  | BXX0614255<br>ফটো উপলব্ধ |
| 728<br>নাম : রুপা বাগ<br>স্বামীর নাম: শশাঙ্ক বাগ<br>বাড়ির নং : n0189<br>বয়স : 63 লিঙ্গ : মহিলা    | BXX0614347<br>ফটো উপলব্ধ | 729<br>নাম : অরূপ বাগ<br>পিতার নাম: শশাঙ্ক বাগ<br>বাড়ির নং : n0189<br>বয়স : 38 লিঙ্গ : পুরুষ      | BXX3099520<br>ফটো উপলব্ধ | 730<br>নাম : টিয়া বাগ<br>স্বামীর নাম: অরূপ বাগ<br>বাড়ির নং : n0189<br>বয়স : 36 লিঙ্গ : মহিলা      | IMW0487116<br>ফটো উপলব্ধ |
| 731<br>নাম : কল্পনা বাগ<br>স্বামীর নাম: বাসুদেব বাগ<br>বাড়ির নং : n0203<br>বয়স : 63 লিঙ্গ : মহিলা | BXX0614164<br>ফটো উপলব্ধ | 732<br>নাম : কুশ বাগ<br>মায়ের নাম: কল্পনা বাগ<br>বাড়ির নং : n0203<br>বয়স : 47 লিঙ্গ : পুরুষ      | BXX2941052<br>ফটো উপলব্ধ | 733<br>নাম : গঙ্গা বাগ<br>স্বামীর নাম: কুশ বাগ<br>বাড়ির নং : n0203<br>বয়স : 36 লিঙ্গ : মহিলা       | IMW0487124<br>ফটো উপলব্ধ |
| 734<br>নাম : নবকুমার বাগ<br>পিতার নাম: বাসুদেব বাগ<br>বাড়ির নং : n0203<br>বয়স : 51 লিঙ্গ : পুরুষ  | BXX0614172<br>ফটো উপলব্ধ | 735<br>নাম : মৌমিতা বাগ<br>স্বামীর নাম: নবকুমার বাগ<br>বাড়ির নং : n0203<br>বয়স : 39 লিঙ্গ : মহিলা | BXX2941466<br>ফটো উপলব্ধ | 736<br>নাম : শিল্পা বাগ<br>পিতার নাম: নবকুমার বাগ<br>বাড়ির নং : এন0203<br>বয়স : 21 লিঙ্গ : মহিলা   | IMW2693455<br>ফটো উপলব্ধ |
| 737<br>নাম : আকু বাগ<br>পিতার নাম: চাঁদ বাগ<br>বাড়ির নং : n0206<br>বয়স : 77 লিঙ্গ : পুরুষ         | BXX0614115<br>ফটো উপলব্ধ | 738<br>নাম : ছবি বাগ<br>স্বামীর নাম: আকু বাগ<br>বাড়ির নং : n0206<br>বয়স : 71 লিঙ্গ : মহিলা        | BXX0151100<br>ফটো উপলব্ধ | 739<br>নাম : বুদ্ধদেব বাগ<br>পিতার নাম: আকু বাগ<br>বাড়ির নং : n0206<br>বয়স : 46 লিঙ্গ : পুরুষ      | BXX2941045<br>ফটো উপলব্ধ |
| 740<br>নাম : মাধবী বাগ<br>স্বামীর নাম: বুদ্ধদেব বাগ<br>বাড়ির নং : n0206<br>বয়স : 37 লিঙ্গ : মহিলা | BXX3269834<br>ফটো উপলব্ধ | 741<br>নাম : সুদেব বাগ<br>পিতার নাম: আকু বাগ<br>বাড়ির নং : n0206<br>বয়স : 44 লিঙ্গ : পুরুষ        | BXX2647477<br>ফটো উপলব্ধ | 742<br>নাম : উর্মিলা বাগ<br>স্বামীর নাম: সুদেব বাগ<br>বাড়ির নং : n0206<br>বয়স : 42 লিঙ্গ : মহিলা   | BXX2647485<br>ফটো উপলব্ধ |

|   |                          |   |                          |  |                          |
|---|--------------------------|---|--------------------------|--|--------------------------|
| 743<br>নাম : জ্যোৎস্না বাগ<br>স্বামীর নাম: রবীন্দ্র বাগ<br>বাড়ির নং : n0206<br>বয়স : 61 লিঙ্গ : মহিলা | BXX0614131<br>ফটো উপলব্ধ | 744<br>নাম : ঠান্ডা বাগ<br>পিতার নাম: রবীন্দ্র বাগ<br>বাড়ির নং : n0206<br>বয়স : 33 লিঙ্গ : মহিলা      | IMW1291186<br>ফটো উপলব্ধ | 745<br>নাম : সদানন্দ বাগ<br>পিতার নাম: ভক্ত বাগ<br>বাড়ির নং : n0221<br>বয়স : 76 লিঙ্গ : পুরুষ          | BXX0614289<br>ফটো উপলব্ধ |
| 746<br>নাম : সন্ধ্যা বাগ<br>স্বামীর নাম: সদানন্দ বাগ<br>বাড়ির নং : n0221<br>বয়স : 71 লিঙ্গ : মহিলা    | BXX0152652<br>ফটো উপলব্ধ | 747<br>নাম : শ্যামলী বাগ<br>স্বামীর নাম: বিদ্যাসাগর বাগ<br>বাড়ির নং : n0221<br>বয়স : 43 লিঙ্গ : মহিলা | BXX2647519<br>ফটো উপলব্ধ | 748<br>নাম : সিদ্ধেশ্বর বাগ<br>পিতার নাম: সদানন্দ বাগ<br>বাড়ির নং : n0221<br>বয়স : 50 লিঙ্গ : পুরুষ    | BXX0614313<br>ফটো উপলব্ধ |
| 749<br>নাম : মনব বাগ<br>পিতার নাম: বিদ্যাসাগর বাগ<br>বাড়ির নং : 130<br>বয়স : 21 লিঙ্গ : পুরুষ         | IMW2723997<br>ফটো উপলব্ধ | 750<br>নাম : মোসুমী ধারা<br>স্বামীর নাম: বিমল ধারা<br>বাড়ির নং : এন0173<br>বয়স : 28 লিঙ্গ : মহিলা     | IMW2155356<br>ফটো উপলব্ধ | 751<br>নাম : পূজা মল<br>স্বামীর নাম: প্রসেনজিৎ মল<br>বাড়ির নং : নং173<br>বয়স : 27 লিঙ্গ : মহিলা        | IMW2392298<br>ফটো উপলব্ধ |
| 752<br>নাম : রুপা মল<br>স্বামীর নাম: সুখেন মল<br>বাড়ির নং : n0170<br>বয়স : 38 লিঙ্গ : মহিলা           | BXX3269867<br>ফটো উপলব্ধ | 753<br>নাম : সুখেন মল<br>পিতার নাম: কুমার মল<br>বাড়ির নং : n0170<br>বয়স : 43 লিঙ্গ : পুরুষ            | BXX2647949<br>ফটো উপলব্ধ | 754<br>নাম : রাম পসাদ মল<br>পিতার নাম: বাসুদেব মল<br>বাড়ির নং : n0173<br>বয়স : 37 লিঙ্গ : পুরুষ        | BXX3323946<br>ফটো উপলব্ধ |
| 755<br>নাম : কুমার মল<br>পিতার নাম: সুবল মল<br>বাড়ির নং : n0170<br>বয়স : 58 লিঙ্গ : পুরুষ             | BXX0614396<br>ফটো উপলব্ধ | 756<br>নাম : মালতি মল<br>স্বামীর নাম: কুমার মল<br>বাড়ির নং : n0170<br>বয়স : 56 লিঙ্গ : মহিলা          | BXX0614404<br>ফটো উপলব্ধ | 757<br>নাম : মিঠুন মল<br>পিতার নাম: কুমার মল<br>বাড়ির নং : n0170<br>বয়স : 40 লিঙ্গ : পুরুষ             | BXX3197647<br>ফটো উপলব্ধ |
| 758<br>নাম : সুর্ণনা মল<br>স্বামীর নাম: মিঠুন মল<br>বাড়ির নং : n0170<br>বয়স : 37 লিঙ্গ : মহিলা        | BXX3323953<br>ফটো উপলব্ধ | 759<br>নাম : চিরন মল<br>পিতার নাম: কুমার মল<br>বাড়ির নং : n0170<br>বয়স : 38 লিঙ্গ : পুরুষ             | BXX3099546<br>ফটো উপলব্ধ | 760<br>নাম : বাসুদেব মল<br>পিতার নাম: ধলো মল<br>বাড়ির নং : n0173<br>বয়স : 69 লিঙ্গ : পুরুষ             | BXX1971019<br>ফটো উপলব্ধ |
| 761<br>নাম : মমতা মল<br>স্বামীর নাম: বাসুদেব মল<br>বাড়ির নং : n0173<br>বয়স : 56 লিঙ্গ : মহিলা         | BXX0614446<br>ফটো উপলব্ধ | 762<br>নাম : প্রসেনজিৎ মল<br>পিতার নাম: বাসুদেব মল<br>বাড়ির নং : n0173<br>বয়স : 31 লিঙ্গ : পুরুষ      | IMW1775386<br>ফটো উপলব্ধ | 763<br>নাম : সন্ধ্যা মাঝি<br>স্বামীর নাম: প্রমানন্দ মাঝি<br>বাড়ির নং : n0158<br>বয়স : 70 লিঙ্গ : মহিলা | BXX0614750<br>ফটো উপলব্ধ |
| 764<br>নাম : ডালিম মাঝি<br>পিতার নাম: প্রমানন্দ মাঝি<br>বাড়ির নং : n0158<br>বয়স : 51 লিঙ্গ : পুরুষ    | BXX0614768<br>ফটো উপলব্ধ | 765<br>নাম : বেলা মাঝি<br>স্বামীর নাম: ডালিম মাঝি<br>বাড়ির নং : n0158<br>বয়স : 40 লিঙ্গ : মহিলা       | BXX2941490<br>ফটো উপলব্ধ | 766<br>নাম : সন্তোষ মাঝি<br>পিতার নাম: প্রমানন্দ মাঝি<br>বাড়ির নং : n0158<br>বয়স : 46 লিঙ্গ : পুরুষ    | BXX2941128<br>ফটো উপলব্ধ |
| 767<br>নাম : অনু মাঝি<br>স্বামীর নাম: সন্তোষ মাঝি<br>বাড়ির নং : n0158<br>বয়স : 37 লিঙ্গ : মহিলা       | BXX3269917<br>ফটো উপলব্ধ | 768<br>নাম : শুভজিৎ মাঝি<br>পিতার নাম: ডালিম মাঝি<br>বাড়ির নং : এন0158<br>বয়স : 21 লিঙ্গ : পুরুষ      | IMW2722601<br>ফটো উপলব্ধ | 769<br>নাম : ভোলানাথ মাঝি<br>পিতার নাম: নিরাপদ মাঝি<br>বাড়ির নং : n0159<br>বয়স : 73 লিঙ্গ : পুরুষ      | BXX0614693<br>ফটো উপলব্ধ |
| 770<br>নাম : অমিতা মাঝি<br>স্বামীর নাম: ভোলানাথ মাঝি<br>বাড়ির নং : n0159<br>বয়স : 52 লিঙ্গ : মহিলা    | BXX0614701<br>ফটো উপলব্ধ | 771<br>নাম : লালন মাঝি<br>পিতার নাম: ভোলানাথ মাঝি<br>বাড়ির নং : n0159<br>বয়স : 43 লিঙ্গ : পুরুষ       | BXX2941102<br>ফটো উপলব্ধ | 772<br>নাম : টুন মাঝি<br>স্বামীর নাম: লালন মাঝি<br>বাড়ির নং : n0159<br>বয়স : 42 লিঙ্গ : মহিলা          | BXX2647626<br>ফটো উপলব্ধ |

|  |                          |  |                          |  |                          |
|--|--------------------------|--|--------------------------|--|--------------------------|
| 773<br>নাম : বাসুদেব মাঝি<br>পিতার নাম: ভোলানাথ মাঝি<br>বাড়ির নং : n0159<br>বয়স : 40 লিঙ্গ : পুরুষ | BXX2941482<br>ফটো উপলব্ধ | 774<br>নাম : হরকালী মাঝি<br>পিতার নাম: শ্রীপতী মাঝি<br>বাড়ির নং : n0163<br>বয়স : 69 লিঙ্গ : পুরুষ      | BXX0614784<br>ফটো উপলব্ধ | 775<br>নাম : কাজল মাঝি<br>স্বামীর নাম: হরকালী মাঝি<br>বাড়ির নং : n0163<br>বয়স : 61 লিঙ্গ : মহিলা   | BXX0614792<br>ফটো উপলব্ধ |
| 776<br>নাম : গৌর মাঝি<br>পিতার নাম: মুরারী মাঝি<br>বাড়ির নং : n0164<br>বয়স : 59 লিঙ্গ : পুরুষ      | BXX0614594<br>ফটো উপলব্ধ | 777<br>নাম : পারুল মাঝি<br>স্বামীর নাম: গৌর মাঝি<br>বাড়ির নং : n0164<br>বয়স : 56 লিঙ্গ : মহিলা         | BXX0614602<br>ফটো উপলব্ধ | 778<br>নাম : তাপস মাঝি<br>পিতার নাম: গৌর মাঝি<br>বাড়ির নং : n0164<br>বয়স : 35 লিঙ্গ : পুরুষ        | IMW1290881<br>ফটো উপলব্ধ |
| 779<br>নাম : নস্টু মাঝি<br>পিতার নাম: শ্রীধর মাঝি<br>বাড়ির নং : n0166<br>বয়স : 41 লিঙ্গ : পুরুষ    | IMW1495787<br>ফটো উপলব্ধ | 780<br>নাম : কলেজ মাঝি<br>পিতার নাম: শ্রীধর মাঝি<br>বাড়ির নং : n0166<br>বয়স : 40 লিঙ্গ : পুরুষ         | BXX2941144<br>ফটো উপলব্ধ | 781<br>নাম : মামনি মাঝি<br>স্বামীর নাম: কলেজ মাঝি<br>বাড়ির নং : n0166<br>বয়স : 39 লিঙ্গ : মহিলা    | BXX3099561<br>ফটো উপলব্ধ |
| 782<br>নাম : নস্টু মাঝি<br>পিতার নাম: শ্রীধর মাঝি<br>বাড়ির নং : n0166<br>বয়স : 38 লিঙ্গ : পুরুষ    | BXX3269909<br>ফটো উপলব্ধ | 783<br>নাম : চৈতালী মাঝি<br>স্বামীর নাম: নস্টু মাঝি<br>বাড়ির নং : n0166<br>বয়স : 38 লিঙ্গ : মহিলা      | BXX3269891<br>ফটো উপলব্ধ | 784<br>নাম : সাধন মাঝি<br>পিতার নাম: সুরেন্দ্র মাঝি<br>বাড়ির নং : n0181<br>বয়স : 78 লিঙ্গ : পুরুষ  | BXX1970797<br>ফটো উপলব্ধ |
| 785<br>নাম : উল্লতি মাঝি<br>স্বামীর নাম: সাধন মাঝি<br>বাড়ির নং : n0181<br>বয়স : 63 লিঙ্গ : মহিলা   | BXX0614800<br>ফটো উপলব্ধ | 786<br>নাম : মিলন মাঝি<br>পিতার নাম: সাধন মাঝি<br>বাড়ির নং : n0181<br>বয়স : 43 লিঙ্গ : পুরুষ           | BXX2941151<br>ফটো উপলব্ধ | 787<br>নাম : মালা মাঝি<br>স্বামীর নাম: মিলন মাঝি<br>বাড়ির নং : n0181<br>বয়স : 35 লিঙ্গ : মহিলা     | IMW1291210<br>ফটো উপলব্ধ |
| 788<br>নাম : কল্পনা মাঝি<br>স্বামীর নাম: শঙ্কর মাঝি<br>বাড়ির নং : n0184<br>বয়স : 48 লিঙ্গ : মহিলা  | BXX1971456<br>ফটো উপলব্ধ | 789<br>নাম : সুবোধ মাঝি<br>পিতার নাম: শঙ্কর মাঝি<br>বাড়ির নং : n0184<br>বয়স : 33 লিঙ্গ : পুরুষ         | IMW1381524<br>ফটো উপলব্ধ | 790<br>নাম : সুচিত্রা মাঝি<br>স্বামীর নাম: উরহা মাঝি<br>বাড়ির নং : n0185<br>বয়স : 76 লিঙ্গ : মহিলা | BXX0614461<br>ফটো উপলব্ধ |
| 791<br>নাম : উত্তম মাঝি<br>পিতার নাম: উরহা মাঝি<br>বাড়ির নং : n0185<br>বয়স : 55 লিঙ্গ : পুরুষ      | BXX0614479<br>ফটো উপলব্ধ | 792<br>নাম : তীপু মাঝি<br>স্বামীর নাম: উত্তম মাঝি<br>বাড়ির নং : n0185<br>বয়স : 51 লিঙ্গ : মহিলা        | BXX0152785<br>ফটো উপলব্ধ | 793<br>নাম : খোকন মাঝি<br>পিতার নাম: উরহা মাঝি<br>বাড়ির নং : n0185<br>বয়স : 51 লিঙ্গ : পুরুষ       | BXX0614495<br>ফটো উপলব্ধ |
| 794<br>নাম : কাকলী মাঝি<br>স্বামীর নাম: খোকন মাঝি<br>বাড়ির নং : n0185<br>বয়স : 44 লিঙ্গ : মহিলা    | BXX2647550<br>ফটো উপলব্ধ | 795<br>নাম : সজাতা মাঝি<br>স্বামীর নাম: খোকন মাঝি<br>বাড়ির নং : n0185<br>বয়স : 40 লিঙ্গ : মহিলা        | BXX2941474<br>ফটো উপলব্ধ | 796<br>নাম : আরতি মাঝি<br>স্বামীর নাম: সদানন্দ মাঝি<br>বাড়ির নং : n0169<br>বয়স : 69 লিঙ্গ : মহিলা  | BXX0614727<br>ফটো উপলব্ধ |
| 797<br>নাম : অশোক মাঝি<br>পিতার নাম: সদানন্দ মাঝি<br>বাড়ির নং : n0169<br>বয়স : 46 লিঙ্গ : পুরুষ    | IMW2293272<br>ফটো উপলব্ধ | 798<br>নাম : মিঠু মাঝি<br>স্বামীর নাম: পঙ্কজ মাঝি<br>বাড়ির নং : n0169<br>বয়স : 43 লিঙ্গ : মহিলা        | BXX1970888<br>ফটো উপলব্ধ | 799<br>নাম : কল্যাণী মাঝি<br>স্বামীর নাম: কৃষ্ণ মাঝি<br>বাড়ির নং : n0215<br>বয়স : 57 লিঙ্গ : মহিলা | BXX0614586<br>ফটো উপলব্ধ |
| 800<br>নাম : কৃষ্ণ মাঝি<br>পিতার নাম: সুরেন্দ্র মাঝি<br>বাড়ির নং : n0215<br>বয়স : 62 লিঙ্গ : পুরুষ | BXX2647584<br>ফটো উপলব্ধ | 801<br>নাম : অনূপ কুমার মাঝি<br>পিতার নাম: দুঃখীরাম মাঝি<br>বাড়ির নং : n0214<br>বয়স : 42 লিঙ্গ : পুরুষ | BXX3197613<br>ফটো উপলব্ধ | 802<br>নাম : রীনা মাঝি<br>স্বামীর নাম: অশোক মাঝি<br>বাড়ির নং : n0214<br>বয়স : 35 লিঙ্গ : মহিলা     | IMW1723196<br>ফটো উপলব্ধ |



|  |                          |  |                                |   |                          |
|--|--------------------------|--|--------------------------------|---|--------------------------|
| 803<br>নাম : অশোক মাঝি<br>পিতার নাম: দুঃখীরাম মাঝি<br>বাড়ির নং : n0214<br>বয়স : 54 লিঙ্গ : পুরুষ     | BXX0614685<br>ফটো উপলব্ধ | 804<br>নাম : খোকন মাঝি<br>পিতার নাম: নারু মাঝি<br>বাড়ির নং : n0197<br>বয়স : 47 লিঙ্গ : পুরুষ         | BXX2647592<br>ফটো উপলব্ধ       | 805<br>নাম : মালতি মাঝি<br>স্বামীর নাম: টোটন মাঝি<br>বাড়ির নং : n0197<br>বয়স : 44 লিঙ্গ : মহিলা       | BXX1971530<br>ফটো উপলব্ধ |
| 806<br>নাম : টোটন মাঝি<br>পিতার নাম: নারু মাঝি<br>বাড়ির নং : n0197<br>বয়স : 51 লিঙ্গ : পুরুষ         | BXX0614651<br>ফটো উপলব্ধ | 807<br>নাম : চন্দনা মাঝি<br>স্বামীর নাম: নারু মাঝি<br>বাড়ির নং : n0197<br>বয়স : 69 লিঙ্গ : মহিলা     | BXX0614644<br>ফটো উপলব্ধ       | 808<br>নাম : শোভা মাঝি<br>স্বামীর নাম: নারুগোপাল মাঝি<br>বাড়ির নং : n0196<br>বয়স : 46 লিঙ্গ : মহিলা   | BXX1971696<br>ফটো উপলব্ধ |
| 809<br>নাম : নারুগোপাল মাঝি<br>পিতার নাম: চন্ডী মাঝি<br>বাড়ির নং : n0196<br>বয়স : 50 লিঙ্গ : পুরুষ   | BXX0614636<br>ফটো উপলব্ধ | 810<br>নাম : অর্চনা মাঝি<br>স্বামীর নাম: হারাধন মাঝি<br>বাড়ির নং : n0196<br>বয়স : 49 লিঙ্গ : মহিলা   | BXX1970714<br>ফটো উপলব্ধ       | 811<br>নাম : হারাধন মাঝি<br>পিতার নাম: চন্ডী মাঝি<br>বাড়ির নং : n0196<br>বয়স : 55 লিঙ্গ : পুরুষ       | BXX0614628<br>ফটো উপলব্ধ |
| 812<br>নাম : চন্ডী মাঝি<br>পিতার নাম: মুরারী মাঝি<br>বাড়ির নং : n0196<br>বয়স : 76 লিঙ্গ : পুরুষ      | BXX0614610<br>ফটো উপলব্ধ | 813<br>নাম : তোতন মাঝি<br>পিতার নাম: সৃষ্টি মাঝি<br>বাড়ির নং : n0190<br>বয়স : 48 লিঙ্গ : পুরুষ       | BXX2941086<br>ফটো উপলব্ধ       | 814<br>নাম : রানু মাঝি<br>স্বামীর নাম: ষষ্ঠী মাঝি<br>বাড়ির নং : n0190<br>বয়স : 57 লিঙ্গ : মহিলা       | BXX0614578<br>ফটো উপলব্ধ |
| 815<br>নাম : মালা মাঝি<br>স্বামীর নাম: করুনা মাঝি<br>বাড়ির নং : n0190<br>বয়স : 44 লিঙ্গ : মহিলা      | BXX1970680<br>ফটো উপলব্ধ | 816<br>নাম : করুনা মাঝি<br>পিতার নাম: নিশাপতি মাঝি<br>বাড়ির নং : n0190<br>বয়স : 53 লিঙ্গ : পুরুষ     | BXX0614560<br>ফটো উপলব্ধ       | 817<br>নাম : পিন্টু মাঝি<br>পিতার নাম: সমীর মাঝি<br>বাড়ির নং : n0190<br>বয়স : 38 লিঙ্গ : পুরুষ        | BXX3269883<br>ফটো উপলব্ধ |
| 818<br>নাম : কৃষ্ণা মাঝি<br>স্বামীর নাম: কালাচাঁদ মাঝি<br>বাড়ির নং : n0190<br>বয়স : 39 লিঙ্গ : মহিলা | BXX3099553<br>ফটো উপলব্ধ | 819<br>নাম : কালাচাঁদ মাঝি<br>পিতার নাম: সমীর মাঝি<br>বাড়ির নং : n0190<br>বয়স : 42 লিঙ্গ : পুরুষ     | BXX2647568<br>ফটো উপলব্ধ       | 820<br>নাম : করুনা মাঝি<br>স্বামীর নাম: সমীর মাঝি<br>বাড়ির নং : n0190<br>বয়স : 61 লিঙ্গ : মহিলা       | BXX0614529<br>ফটো উপলব্ধ |
| 821<br>নাম : সমীর মাঝি<br>পিতার নাম: নিশাপতি মাঝি<br>বাড়ির নং : n0190<br>বয়স : 63 লিঙ্গ : পুরুষ      | BXX0614511<br>ফটো উপলব্ধ | 822<br>নাম : ষষ্টি মাঝি<br>পিতার নাম: নিশাপতি মাঝি<br>বাড়ির নং : n0190<br>বয়স : 63 লিঙ্গ : পুরুষ     | WB/39/270/336698<br>ফটো উপলব্ধ | 823<br>নাম : রনজিৎ মাঝি<br>পিতার নাম: ষষ্টি মাঝি<br>বাড়ির নং : n0190<br>বয়স : 32 লিঙ্গ : পুরুষ        | IMW1495761<br>ফটো উপলব্ধ |
| 824<br>নাম : পঙ্কজ মাঝি<br>পিতার নাম: সদানন্দ মাঝি<br>বাড়ির নং : n0169<br>বয়স : 46 লিঙ্গ : পুরুষ     | BXX3197621<br>ফটো উপলব্ধ | 825<br>নাম : তপন মাঝি<br>পিতার নাম: গৌর মাঝি<br>বাড়ির নং : n0164<br>বয়স : 35 লিঙ্গ : পুরুষ           | IMW1161520<br>ফটো উপলব্ধ       | 826<br>নাম : মঞ্জলা মাঝি<br>স্বামীর নাম: বাসুদেব মাঝি<br>বাড়ির নং : n0235<br>বয়স : 34 লিঙ্গ : মহিলা   | IMW1976737<br>ফটো উপলব্ধ |
| 827<br>নাম : চাঁপা মাঝি<br>স্বামীর নাম: সুবোধ মাঝি<br>বাড়ির নং : n0184<br>বয়স : 28 লিঙ্গ : মহিলা     | IMW1868868<br>ফটো উপলব্ধ | 828<br>নাম : বুলা মাঝি<br>স্বামীর নাম: অনুপ কুমার মাঝি<br>বাড়ির নং : n0214<br>বয়স : 34 লিঙ্গ : মহিলা | IMW1868876<br>ফটো উপলব্ধ       | 829<br>নাম : জবা মাঝি<br>স্বামীর নাম: সমেশ মাঝি<br>বাড়ির নং : n0151<br>বয়স : 33 লিঙ্গ : মহিলা         | IMW1976463<br>ফটো উপলব্ধ |
| 830<br>নাম : নিমাই মালিক<br>পিতার নাম: হরেন্দ্র মালিক<br>বাড়ির নং : n0205<br>বয়স : 61 লিঙ্গ : পুরুষ  | BXX0614917<br>ফটো উপলব্ধ | 831<br>নাম : সনকা মালিক<br>স্বামীর নাম: নারায়ন মালিক<br>বাড়ির নং : n0204<br>বয়স : 61 লিঙ্গ : মহিলা  | BXX0614883<br>ফটো উপলব্ধ       | 832<br>নাম : নারায়ন মালিক<br>পিতার নাম: খগেন্দ্র মালিক<br>বাড়ির নং : n0204<br>বয়স : 65 লিঙ্গ : পুরুষ | BXX0614875<br>ফটো উপলব্ধ |

|   |                          |  |                          |   |                          |
|---|--------------------------|--|--------------------------|---|--------------------------|
| 833<br>নাম : পূর্ণিমা মালিক<br>স্বামীর নাম: শ্রীকান্ত মালিক<br>বাড়ির নং : n0172<br>বয়স : 39 লিঙ্গ : মহিলা | BXX3099579<br>ফটো উপলব্ধ | 834<br>নাম : শ্রীকান্ত মালিক<br>পিতার নাম: বাসুদেব মালিক<br>বাড়ির নং : n0172<br>বয়স : 46 লিঙ্গ : পুরুষ | BXX2941193<br>ফটো উপলব্ধ | 835<br>নাম : যমুনা মালিক<br>স্বামীর নাম: শ্রীমন্ত মালিক<br>বাড়ির নং : n0172<br>বয়স : 31 লিঙ্গ : মহিলা | IMW1775436<br>ফটো উপলব্ধ |
| 836<br>নাম : শ্রীমন্ত মালিক<br>পিতার নাম: বাসুদেব মালিক<br>বাড়ির নং : n0172<br>বয়স : 47 লিঙ্গ : পুরুষ     | BXX2941185<br>ফটো উপলব্ধ | 837<br>নাম : অঞ্জলী মালিক<br>স্বামীর নাম: বাসুদেব মালিক<br>বাড়ির নং : n0172<br>বয়স : 76 লিঙ্গ : মহিলা  | BXX0614933<br>ফটো উপলব্ধ | 838<br>নাম : সুরভ মালিক<br>পিতার নাম: জীবন মালিক<br>বাড়ির নং : n0168<br>বয়স : 35 লিঙ্গ : পুরুষ        | IMW1775428<br>ফটো উপলব্ধ |
| 839<br>নাম : পূর্ণিমা মালিক<br>স্বামীর নাম: জীবন মালিক<br>বাড়ির নং : n0168<br>বয়স : 61 লিঙ্গ : মহিলা      | BXX0614909<br>ফটো উপলব্ধ | 840<br>নাম : জ্যোৎস্না মালিক<br>স্বামীর নাম: নিমাই মালিক<br>বাড়ির নং : n0205<br>বয়স : 56 লিঙ্গ : মহিলা | BXX0614925<br>ফটো উপলব্ধ | 841<br>নাম : বিপ্লব মালিক<br>পিতার নাম: নিমাই মালিক<br>বাড়ির নং : n0205<br>বয়স : 34 লিঙ্গ : পুরুষ     | IMW1161561<br>ফটো উপলব্ধ |
| 842<br>নাম : কালিদাসী মালিক<br>স্বামীর নাম: জয়দেব মালিক<br>বাড়ির নং : n0211<br>বয়স : 76 লিঙ্গ : মহিলা    | BXX0614818<br>ফটো উপলব্ধ | 843<br>নাম : সুনীল মালিক<br>মায়ের নাম: কালিদাসী মালিক<br>বাড়ির নং : n0211<br>বয়স : 40 লিঙ্গ : পুরুষ   | BXX2941169<br>ফটো উপলব্ধ | 844<br>নাম : অনিল মালিক<br>পিতার নাম: জয়দেব মালিক<br>বাড়ির নং : n0211<br>বয়স : 54 লিঙ্গ : পুরুষ      | BXX0614826<br>ফটো উপলব্ধ |
| 845<br>নাম : সাবিত্রী মালিক<br>স্বামীর নাম: অনিল মালিক<br>বাড়ির নং : n0211<br>বয়স : 42 লিঙ্গ : মহিলা      | BXX2647675<br>ফটো উপলব্ধ | 846<br>নাম : ভাগ্যধর মালিক<br>পিতার নাম: মহাদেব মালিক<br>বাড়ির নং : n0213<br>বয়স : 59 লিঙ্গ : পুরুষ    | BXX0614941<br>ফটো উপলব্ধ | 847<br>নাম : মিনতী মালিক<br>স্বামীর নাম: সুদেব মালিক<br>বাড়ির নং : n0220<br>বয়স : 73 লিঙ্গ : মহিলা    | BXX0614974<br>ফটো উপলব্ধ |
| 848<br>নাম : নাড় মালিক<br>পিতার নাম: সুদেব মালিক<br>বাড়ির নং : n0220<br>বয়স : 50 লিঙ্গ : পুরুষ           | BXX2941201<br>ফটো উপলব্ধ | 849<br>নাম : রিনা মালিক<br>স্বামীর নাম: নাড় মালিক<br>বাড়ির নং : n0220<br>বয়স : 39 লিঙ্গ : মহিলা       | BXX2941516<br>ফটো উপলব্ধ | 850<br>নাম : গোপাল মালিক<br>মায়ের নাম: মিনতি মালিক<br>বাড়ির নং : n0220<br>বয়স : 41 লিঙ্গ : পুরুষ     | BXX2941219<br>ফটো উপলব্ধ |
| 851<br>নাম : আশীষ মালিক<br>পিতার নাম: সুশান্ত মালিক<br>বাড়ির নং : n0223<br>বয়স : 45 লিঙ্গ : পুরুষ         | BXX1970748<br>ফটো উপলব্ধ | 852<br>নাম : আল্পনা মালিক<br>স্বামীর নাম: আশীষ মালিক<br>বাড়ির নং : n0223<br>বয়স : 42 লিঙ্গ : মহিলা     | BXX2647683<br>ফটো উপলব্ধ | 853<br>নাম : দেবকুমার মালিক<br>পিতার নাম: জীবন মালিক<br>বাড়ির নং : n0168<br>বয়স : 46 লিঙ্গ : পুরুষ    | IMW1290899<br>ফটো উপলব্ধ |
| 854<br>নাম : রজত মালিক<br>পিতার নাম: ভাগ্যধর মালিক<br>বাড়ির নং : n0213<br>বয়স : 33 লিঙ্গ : পুরুষ          | IMW1976661<br>ফটো উপলব্ধ | 855<br>নাম : চূড়া মালিক<br>স্বামীর নাম: হারু মালিক<br>বাড়ির নং : nং213<br>বয়স : 37 লিঙ্গ : মহিলা      | IMW2392462<br>ফটো উপলব্ধ | 856<br>নাম : পাপিয়া মালিক<br>স্বামীর নাম: সুনীল মালিক<br>বাড়ির নং : n0211<br>বয়স : 32 লিঙ্গ : মহিলা  | IMW1976513<br>ফটো উপলব্ধ |
| 857<br>নাম : শ্রাবন্তী মালিক<br>স্বামীর নাম: রজত মালিক<br>বাড়ির নং : এন0213<br>বয়স : 27 লিঙ্গ : মহিলা     | IMW2146447<br>ফটো উপলব্ধ | 858<br>নাম : চায়না মালিক<br>স্বামীর নাম: গোপাল মালিক<br>বাড়ির নং : n0220<br>বয়স : 29 লিঙ্গ : মহিলা    | IMW1868884<br>ফটো উপলব্ধ | 859<br>নাম : হারু মালিক<br>পিতার নাম: মহাদেব মালিক<br>বাড়ির নং : n0213<br>বয়স : 53 লিঙ্গ : পুরুষ      | BXX0614966<br>ফটো উপলব্ধ |
| 860<br>নাম : শিখা মোকামী<br>স্বামীর নাম: হেমন্ত মোকামী<br>বাড়ির নং : 0167<br>বয়স : 47 লিঙ্গ : মহিলা       | IMW1214329<br>ফটো উপলব্ধ | 861<br>নাম : রুমা মল<br>স্বামীর নাম: রাম প্রসাদ মল<br>বাড়ির নং : n0156<br>বয়স : 30 লিঙ্গ : মহিলা       | IMW1775451<br>ফটো উপলব্ধ | 862<br>নাম : বাসুদেব রায়<br>পিতার নাম: শক্তি রায়<br>বাড়ির নং : n0182<br>বয়স : 61 লিঙ্গ : পুরুষ      | BXX0614990<br>ফটো উপলব্ধ |



|   |                          |  |                          |  |                          |
|---|--------------------------|--|--------------------------|--|--------------------------|
| 863<br>নাম : আরতি রায়<br>স্বামীর নাম: বাসুদেব রায়<br>বাড়ির নং : n0182<br>বয়স : 57 লিঙ্গ : মহিলা           | BXX0615005<br>ফটো উপলব্ধ | 864<br>নাম : অভিজিৎ রায়<br>পিতার নাম: বাসুদেব রায়<br>বাড়ির নং : n0182<br>বয়স : 34 লিঙ্গ : পুরুষ      | IMW1495779<br>ফটো উপলব্ধ | 865<br>নাম : পূর্ণ রায়<br>পিতার নাম: বাসুদেব রায়<br>বাড়ির নং : n0182<br>বয়স : 33 লিঙ্গ : পুরুষ         | IMW1651454<br>ফটো উপলব্ধ |
| 866<br>নাম : কেনারাম রায়<br>পিতার নাম: শক্তি রায়<br>বাড়ির নং : n0182<br>বয়স : 57 লিঙ্গ : পুরুষ            | BXX0615013<br>ফটো উপলব্ধ | 867<br>নাম : ভারতী রায়<br>স্বামীর নাম: কেনারাম রায়<br>বাড়ির নং : n0182<br>বয়স : 48 লিঙ্গ : মহিলা     | BXX1970896<br>ফটো উপলব্ধ | 868<br>নাম : বাচ্চু রায়<br>পিতার নাম: শক্তি রায়<br>বাড়ির নং : n0182<br>বয়স : 53 লিঙ্গ : পুরুষ          | BXX0615021<br>ফটো উপলব্ধ |
| 869<br>নাম : শম্পা রায়<br>স্বামীর নাম: বাচ্চু রায়<br>বাড়ির নং : n0182<br>বয়স : 47 লিঙ্গ : মহিলা           | BXX1970904<br>ফটো উপলব্ধ | 870<br>নাম : রনো রায়<br>স্বামীর নাম: লক্ষন রায়<br>বাড়ির নং : n0182<br>বয়স : 43 লিঙ্গ : মহিলা         | BXX2647733<br>ফটো উপলব্ধ | 871<br>নাম : পিয়াসা রায়<br>স্বামীর নাম: অভিজিৎ রায়<br>বাড়ির নং : এন0182<br>বয়স : 28 লিঙ্গ : মহিলা     | IMW2155364<br>ফটো উপলব্ধ |
| 872<br>নাম : লক্ষী রায়<br>স্বামীর নাম: সুনীল রায়<br>বাড়ির নং : n0156<br>বয়স : 76 লিঙ্গ : মহিলা            | BXX0614438<br>ফটো উপলব্ধ | 873<br>নাম : দীননাথ মল<br>পিতার নাম: মদন মল<br>বাড়ির নং : n0156<br>বয়স : 68 লিঙ্গ : পুরুষ              | BXX1970946<br>ফটো উপলব্ধ | 874<br>নাম : শ্যামলী মল<br>স্বামীর নাম: দীননাথ মল<br>বাড়ির নং : n0156<br>বয়স : 64 লিঙ্গ : মহিলা          | BXX0614412<br>ফটো উপলব্ধ |
| 875<br>নাম : বাবলু মল<br>পিতার নাম: দীননাথ মল<br>বাড়ির নং : n0156<br>বয়স : 51 লিঙ্গ : পুরুষ                 | BXX0614420<br>ফটো উপলব্ধ | 876<br>নাম : মৌসুমী মল<br>স্বামীর নাম: বাবলু মল<br>বাড়ির নং : n0156<br>বয়স : 38 লিঙ্গ : মহিলা          | BXX3269875<br>ফটো উপলব্ধ | 877<br>নাম : পলান মল<br>পিতার নাম: দীননাথ মল<br>বাড়ির নং : n0156<br>বয়স : 46 লিঙ্গ : পুরুষ               | BXX2941078<br>ফটো উপলব্ধ |
| 878<br>নাম : করবী মল<br>স্বামীর নাম: পলান মল<br>বাড়ির নং : n0156<br>বয়স : 36 লিঙ্গ : মহিলা                  | IMW1290865<br>ফটো উপলব্ধ | 879<br>নাম : অধীর কুমার সাঁতরা<br>পিতার নাম: বলহর সাঁতরা<br>বাড়ির নং : n0209<br>বয়স : 55 লিঙ্গ : পুরুষ | BXX0615039<br>ফটো উপলব্ধ | 880<br>নাম : রেবা সাঁতরা<br>স্বামীর নাম: নবকুমার সাঁতরা<br>বাড়ির নং : n0219<br>বয়স : 49 লিঙ্গ : মহিলা    | BXX0615088<br>ফটো উপলব্ধ |
| 881<br>নাম : আশীষ কুমার সাঁতরা<br>পিতার নাম: ক্ষুদিরাম সাঁতরা<br>বাড়ির নং : n0227<br>বয়স : 56 লিঙ্গ : পুরুষ | BXX0615153<br>ফটো উপলব্ধ | 882<br>নাম : সুমন সাঁতরা<br>পিতার নাম: নব কুমার সাঁতরা<br>বাড়ির নং : n0219<br>বয়স : 28 লিঙ্গ : পুরুষ   | IMW1868850<br>ফটো উপলব্ধ | 883<br>নাম : দিগন্ত সাঁতরা<br>পিতার নাম: অধির কুমার সাঁতরা<br>বাড়ির নং : n0209<br>বয়স : 27 লিঙ্গ : পুরুষ | IMW1976570<br>ফটো উপলব্ধ |
| 884<br>নাম : করবী সাঁতরা<br>স্বামীর নাম: শ্যামল সাঁতরা<br>বাড়ির নং : n0240<br>বয়স : 27 লিঙ্গ : মহিলা        | IMW2018281<br>ফটো উপলব্ধ | 885<br>নাম : কার্তিক সাঁতরা<br>পিতার নাম: ঞ্ইরাম সাঁতরা<br>বাড়ির নং : n0162<br>বয়স : 64 লিঙ্গ : পুরুষ  | BXX0615096<br>ফটো উপলব্ধ | 886<br>নাম : সোনা সাঁতরা<br>স্বামীর নাম: কার্তিক সাঁতরা<br>বাড়ির নং : n0162<br>বয়স : 59 লিঙ্গ : মহিলা    | BXX0615104<br>ফটো উপলব্ধ |
| 887<br>নাম : অপূর্ব সাঁতরা<br>পিতার নাম: কার্তিক সাঁতরা<br>বাড়ির নং : n0162<br>বয়স : 37 লিঙ্গ : পুরুষ       | IMW0487256<br>ফটো উপলব্ধ | 888<br>নাম : বানী সাঁতরা<br>স্বামীর নাম: মানিক সাঁতরা<br>বাড়ির নং : n0183<br>বয়স : 71 লিঙ্গ : মহিলা    | BXX1971274<br>ফটো উপলব্ধ | 889<br>নাম : সুদেব সাঁতরা<br>পিতার নাম: মানিক সাঁতরা<br>বাড়ির নং : n0183<br>বয়স : 51 লিঙ্গ : পুরুষ       | BXX0615278<br>ফটো উপলব্ধ |
| 890<br>নাম : জবা সাঁতরা<br>স্বামীর নাম: সুদেব সাঁতরা<br>বাড়ির নং : n0183<br>বয়স : 37 লিঙ্গ : মহিলা          | BXX3269941<br>ফটো উপলব্ধ | 891<br>নাম : মাধব সাঁতরা<br>পিতার নাম: মানিক সাঁতরা<br>বাড়ির নং : n0183<br>বয়স : 51 লিঙ্গ : পুরুষ      | BXX0615260<br>ফটো উপলব্ধ | 892<br>নাম : সীমা সাঁতরা<br>স্বামীর নাম: মাধব সাঁতরা<br>বাড়ির নং : n0183<br>বয়স : 46 লিঙ্গ : মহিলা       | BXX1971514<br>ফটো উপলব্ধ |

|   |                          |  |                          |   |                                |
|---|--------------------------|--|--------------------------|---|--------------------------------|
| 893<br>নাম : পতিতপাবন সাঁতরা<br>পিতার নাম: রাধাকান্ত সাঁতরা<br>বাড়ির নং : n0191<br>বয়স : 58 লিঙ্গ : পুরুষ | BXX0615351<br>ফটো উপলব্ধ | 894<br>নাম : তপু সাঁতরা<br>স্বামীর নাম: পতিতপাবন সাঁতরা<br>বাড়ির নং : n0191<br>বয়স : 40 লিঙ্গ : মহিলা  | BXX2941524<br>ফটো উপলব্ধ | 895<br>নাম : মণিধীপ সাঁতরা<br>পিতার নাম: গদাধর সাঁতরা<br>বাড়ির নং : n0192<br>বয়স : 49 লিঙ্গ : পুরুষ     | BXX0615187<br>ফটো উপলব্ধ       |
| 896<br>নাম : পরেশ সাঁতরা<br>পিতার নাম: গুঁইরাম সাঁতরা<br>বাড়ির নং : n0207<br>বয়স : 68 লিঙ্গ : পুরুষ       | BXX0615203<br>ফটো উপলব্ধ | 897<br>নাম : সুষমা সাঁতরা<br>স্বামীর নাম: পরেশ সাঁতরা<br>বাড়ির নং : n0207<br>বয়স : 63 লিঙ্গ : মহিলা    | BXX1971928<br>ফটো উপলব্ধ | 898<br>নাম : অনন্ত সাঁতরা<br>পিতার নাম: পরেশ সাঁতরা<br>বাড়ির নং : n0207<br>বয়স : 43 লিঙ্গ : পুরুষ       | IMW1161595<br>ফটো উপলব্ধ       |
| 899<br>নাম : বেবী সাঁতরা<br>স্বামীর নাম: শিশির সাঁতরা<br>বাড়ির নং : n0227<br>বয়স : 55 লিঙ্গ : মহিলা       | BXX2647782<br>ফটো উপলব্ধ | 900<br>নাম : শিশির সাঁতরা<br>পিতার নাম: ক্ষুদিরাম সাঁতরা<br>বাড়ির নং : n0227<br>বয়স : 61 লিঙ্গ : পুরুষ | BXX0615146<br>ফটো উপলব্ধ | 901<br>নাম : নমিতা সাঁতরা<br>স্বামীর নাম: পীযুষ সাঁতরা<br>বাড়ির নং : n0225<br>বয়স : 38 লিঙ্গ : মহিলা    | BXX3269958<br>ফটো উপলব্ধ       |
| 902<br>নাম : পীযুষ সাঁতরা<br>পিতার নাম: জয়হরি সাঁতরা<br>বাড়ির নং : n0225<br>বয়স : 59 লিঙ্গ : পুরুষ       | BXX2941243<br>ফটো উপলব্ধ | 903<br>নাম : ঝুমা সাঁতরা<br>স্বামীর নাম: নিখিল সাঁতরা<br>বাড়ির নং : n0225<br>বয়স : 43 লিঙ্গ : মহিলা    | BXX1971779<br>ফটো উপলব্ধ | 904<br>নাম : নিখিল সাঁতরা<br>পিতার নাম: জয়হরি সাঁতরা<br>বাড়ির নং : n0225<br>বয়স : 63 লিঙ্গ : পুরুষ     | WB/39/270/336022<br>ফটো উপলব্ধ |
| 905<br>নাম : অনেশ সাঁতরা<br>পিতার নাম: পীযুষ সাঁতরা<br>বাড়ির নং : এন0225<br>বয়স : 21 লিঙ্গ : পুরুষ        | IMW2688422<br>ফটো উপলব্ধ | 906<br>নাম : কৈলাশ সাঁতরা<br>পিতার নাম: নিখিল সাঁতরা<br>বাড়ির নং : 185<br>বয়স : 20 লিঙ্গ : পুরুষ       | IMW2724003<br>ফটো উপলব্ধ | 907<br>নাম : রীতা সাঁতরা<br>স্বামীর নাম: আশীষ সাঁতরা<br>বাড়ির নং : n0219<br>বয়স : 47 লিঙ্গ : মহিলা      | BXX2647766<br>ফটো উপলব্ধ       |
| 908<br>নাম : রাখী সাঁতরা<br>স্বামীর নাম: তারক সাঁতরা<br>বাড়ির নং : n0219<br>বয়স : 37 লিঙ্গ : মহিলা        | BXX3269925<br>ফটো উপলব্ধ | 909<br>নাম : তারক সাঁতরা<br>পিতার নাম: তপেশ সাঁতরা<br>বাড়ির নং : n0219<br>বয়স : 42 লিঙ্গ : পুরুষ       | BXX2941227<br>ফটো উপলব্ধ | 910<br>নাম : ভাগ্য সাঁতরা<br>স্বামীর নাম: তপেশ সাঁতরা<br>বাড়ির নং : n0219<br>বয়স : 66 লিঙ্গ : মহিলা     | BXX0615062<br>ফটো উপলব্ধ       |
| 911<br>নাম : তপেশ সাঁতরা<br>পিতার নাম: ক্ষুদিরাম সাঁতরা<br>বাড়ির নং : n0219<br>বয়স : 69 লিঙ্গ : পুরুষ     | BXX0615054<br>ফটো উপলব্ধ | 912<br>নাম : হেমন্ত সানা<br>পিতার নাম: ধনঞ্জয় সানা<br>বাড়ির নং : n0212<br>বয়স : 29 লিঙ্গ : পুরুষ      | IMW1775402<br>ফটো উপলব্ধ | 913<br>নাম : আনন্দময়ী সাঁতরা<br>স্বামীর নাম: উৎপল সাঁতরা<br>বাড়ির নং : n0212<br>বয়স : 37 লিঙ্গ : মহিলা | IMW0487249<br>ফটো উপলব্ধ       |
| 914<br>নাম : উৎপল সাঁতরা<br>পিতার নাম: শ্রীহরি সাঁতরা<br>বাড়ির নং : n0212<br>বয়স : 42 লিঙ্গ : পুরুষ       | BXX2647774<br>ফটো উপলব্ধ | 915<br>নাম : মাধবী সাঁতরা<br>স্বামীর নাম: বাবলু সাঁতরা<br>বাড়ির নং : n0212<br>বয়স : 37 লিঙ্গ : মহিলা   | BXX3269933<br>ফটো উপলব্ধ | 916<br>নাম : মলয় সাঁতরা<br>মায়ের নাম: শিবানী সাঁতরা<br>বাড়ির নং : n0210<br>বয়স : 33 লিঙ্গ : পুরুষ     | IMW1291152<br>ফটো উপলব্ধ       |
| 917<br>নাম : শ্যামল সাঁতরা<br>মায়ের নাম: শিবানী সাঁতরা<br>বাড়ির নং : n0210<br>বয়স : 42 লিঙ্গ : পুরুষ     | BXX2647808<br>ফটো উপলব্ধ | 918<br>নাম : শিবানী সাঁতরা<br>স্বামীর নাম: গৌরহরি সাঁতরা<br>বাড়ির নং : n0210<br>বয়স : 67 লিঙ্গ : মহিলা | BXX0615302<br>ফটো উপলব্ধ | 919<br>নাম : দেবলীনা সাঁতরা<br>স্বামীর নাম: অধির সাঁতরা<br>বাড়ির নং : n0209<br>বয়স : 50 লিঙ্গ : মহিলা   | BXX2647741<br>ফটো উপলব্ধ       |
| 920<br>নাম : রতন সাঁতরা<br>পিতার নাম: সুনীল সাঁতরা<br>বাড়ির নং : n0208<br>বয়স : 34 লিঙ্গ : পুরুষ          | IMW1161603<br>ফটো উপলব্ধ | 921<br>নাম : সরস্বতী সাঁতরা<br>স্বামীর নাম: সুনীল সাঁতরা<br>বাড়ির নং : n0208<br>বয়স : 56 লিঙ্গ : মহিলা | BXX0615336<br>ফটো উপলব্ধ | 922<br>নাম : চন্দনা সাঁতরা<br>স্বামীর নাম: সমীর সাঁতরা<br>বাড়ির নং : n0207<br>বয়স : 48 লিঙ্গ : মহিলা    | BXX1971936<br>ফটো উপলব্ধ       |

|  |                          |   |                          |  |                          |
|--|--------------------------|---|--------------------------|--|--------------------------|
| 923<br>নাম : সমীর সাঁতরা<br>পিতার নাম: গুইরাম সাঁতরা<br>বাড়ির নং : n0207<br>বয়স : 54 লিঙ্গ : পুরুষ   | BXX0615237<br>ফটো উপলব্ধ | 924<br>নাম : অসিম সাঁতরা<br>পিতার নাম: মিহির সাঁতরা<br>বাড়ির নং : n0207<br>বয়স : 32 লিঙ্গ : পুরুষ       | IMW1651447<br>ফটো উপলব্ধ | 925<br>নাম : মমতা সাঁতরা<br>স্বামীর নাম: মিহির সাঁতরা<br>বাড়ির নং : n0207<br>বয়স : 52 লিঙ্গ : মহিলা    | BXX0615229<br>ফটো উপলব্ধ |
| 926<br>নাম : মিহির সাঁতরা<br>পিতার নাম: গুইরাম সাঁতরা<br>বাড়ির নং : n0207<br>বয়স : 57 লিঙ্গ : পুরুষ  | BXX0615211<br>ফটো উপলব্ধ | 927<br>নাম : ভানু সানা<br>পিতার নাম: রামরঞ্জন সানা<br>বাড়ির নং : n0167<br>বয়স : 47 লিঙ্গ : পুরুষ        | BXX2647816<br>ফটো উপলব্ধ | 928<br>নাম : শ্রীমন্ত সানা<br>পিতার নাম: ধনঞ্জয় সানা<br>বাড়ির নং : n0167<br>বয়স : 34 লিঙ্গ : পুরুষ    | IMW1291129<br>ফটো উপলব্ধ |
| 929<br>নাম : প্রতিমা সানা<br>স্বামীর নাম: ধনঞ্জয় সানা<br>বাড়ির নং : n0167<br>বয়স : 54 লিঙ্গ : মহিলা | BXX0615427<br>ফটো উপলব্ধ | 930<br>নাম : ধনঞ্জয় সানা<br>পিতার নাম: রামরঞ্জন সানা<br>বাড়ির নং : n0167<br>বয়স : 56 লিঙ্গ : পুরুষ     | BXX0615419<br>ফটো উপলব্ধ | 931<br>নাম : লক্ষী সানা<br>স্বামীর নাম: রামরঞ্জন সানা<br>বাড়ির নং : n0167<br>বয়স : 73 লিঙ্গ : মহিলা    | BXX0615401<br>ফটো উপলব্ধ |
| 932<br>নাম : মিতালী সানা<br>স্বামীর নাম: গুরুদাস সানা<br>বাড়ির নং : n0154<br>বয়স : 58 লিঙ্গ : মহিলা  | BXX0615385<br>ফটো উপলব্ধ | 933<br>নাম : গুরুদাস সানা<br>পিতার নাম: নির্মল সানা<br>বাড়ির নং : n0154<br>বয়স : 64 লিঙ্গ : পুরুষ       | BXX0615377<br>ফটো উপলব্ধ | 934<br>নাম : পৃথা রায়<br>স্বামীর নাম: বাপ্পাদিত্য রায়<br>বাড়ির নং : n0167<br>বয়স : 33 লিঙ্গ : মহিলা  | IMW1291228<br>ফটো উপলব্ধ |
| 935<br>নাম : নীলা সামন্ত<br>স্বামীর নাম: ঝনু সামন্ত<br>বাড়ির নং : এন এইচ<br>বয়স : 31 লিঙ্গ : মহিলা   | IMW2146975<br>ফটো উপলব্ধ | 936<br>নাম : নিলিমা সামন্ত<br>স্বামীর নাম: শুভঙ্কর সামন্ত<br>বাড়ির নং : নং202<br>বয়স : 29 লিঙ্গ : মহিলা | IMW2392264<br>ফটো উপলব্ধ | 937<br>নাম : বিজয় সামন্ত<br>পিতার নাম: লালু সামন্ত<br>বাড়ির নং : নং175<br>বয়স : 24 লিঙ্গ : পুরুষ      | IMW2392348<br>ফটো উপলব্ধ |
| 938<br>নাম : কার্তিক সামন্ত<br>পিতার নাম: স্বপন সামন্ত<br>বাড়ির নং : n0201<br>বয়স : 27 লিঙ্গ : পুরুষ | IMW1976703<br>ফটো উপলব্ধ | 939<br>নাম : বিশ্বজিৎ সামন্ত<br>পিতার নাম: লালু সামন্ত<br>বাড়ির নং : এন0175<br>বয়স : 25 লিঙ্গ : পুরুষ   | IMW2155349<br>ফটো উপলব্ধ | 940<br>নাম : শুভঙ্কর সামন্ত<br>পিতার নাম: সুশীল সামন্ত<br>বাড়ির নং : n0202<br>বয়স : 33 লিঙ্গ : পুরুষ   | IMW1291236<br>ফটো উপলব্ধ |
| 941<br>নাম : মীরা সামন্ত<br>স্বামীর নাম: কুশ সামন্ত<br>বাড়ির নং : n0202<br>বয়স : 34 লিঙ্গ : মহিলা    | IMW1161553<br>ফটো উপলব্ধ | 942<br>নাম : কুশ সামন্ত<br>পিতার নাম: বাদল সামন্ত<br>বাড়ির নং : n0202<br>বয়স : 57 লিঙ্গ : পুরুষ         | BXX0615526<br>ফটো উপলব্ধ | 943<br>নাম : লতিকা সামন্ত<br>স্বামীর নাম: সুশীল সামন্ত<br>বাড়ির নং : n0202<br>বয়স : 56 লিঙ্গ : মহিলা   | BXX1971548<br>ফটো উপলব্ধ |
| 944<br>নাম : সুশীল সামন্ত<br>পিতার নাম: বাদল সামন্ত<br>বাড়ির নং : n0202<br>বয়স : 63 লিঙ্গ : পুরুষ    | BXX0615518<br>ফটো উপলব্ধ | 945<br>নাম : বোদন সামন্ত<br>স্বামীর নাম: স্বপন সামন্ত<br>বাড়ির নং : n0202<br>বয়স : 91 লিঙ্গ : মহিলা     | BXX0615500<br>ফটো উপলব্ধ | 946<br>নাম : রীনা সামন্ত<br>স্বামীর নাম: স্বপন সামন্ত<br>বাড়ির নং : n0201<br>বয়স : 57 লিঙ্গ : মহিলা    | BXX1971860<br>ফটো উপলব্ধ |
| 947<br>নাম : স্বপন সামন্ত<br>পিতার নাম: নিতাই সামন্ত<br>বাড়ির নং : n0201<br>বয়স : 63 লিঙ্গ : পুরুষ   | BXX0615492<br>ফটো উপলব্ধ | 948<br>নাম : অনুপম সামন্ত<br>পিতার নাম: তপন সামন্ত<br>বাড়ির নং : n0201<br>বয়স : 37 লিঙ্গ : পুরুষ        | BXX3323987<br>ফটো উপলব্ধ | 949<br>নাম : ঝনু সামন্ত<br>পিতার নাম: শম্ভু সামন্ত<br>বাড়ির নং : n0200<br>বয়স : 42 লিঙ্গ : পুরুষ       | BXX2647840<br>ফটো উপলব্ধ |
| 950<br>নাম : সীমা সামন্ত<br>স্বামীর নাম: সাগর সামন্ত<br>বাড়ির নং : n0200<br>বয়স : 39 লিঙ্গ : মহিলা   | BXX3099587<br>ফটো উপলব্ধ | 951<br>নাম : সাগর সামন্ত<br>পিতার নাম: শম্ভু সামন্ত<br>বাড়ির নং : n0200<br>বয়স : 53 লিঙ্গ : পুরুষ       | BXX1970631<br>ফটো উপলব্ধ | 952<br>নাম : উর্মিলা সামন্ত<br>স্বামীর নাম: শম্ভু সামন্ত<br>বাড়ির নং : n0200<br>বয়স : 71 লিঙ্গ : মহিলা | BXX0615534<br>ফটো উপলব্ধ |

|  |                          |  |                          |   |                                |
|--|--------------------------|--|--------------------------|---|--------------------------------|
| 953<br>নাম : শম্ভু সামন্ত<br>পিতার নাম: ভক্ত সামন্ত<br>বাড়ির নং : n0200<br>বয়স : 76 লিঙ্গ : পুরুষ        | BXX1970623<br>ফটো উপলব্ধ | 954<br>নাম : সরস্বতী সামন্ত<br>স্বামীর নাম: তপন সামন্ত<br>বাড়ির নং : n0199<br>বয়স : 61 লিঙ্গ : মহিলা | BXX0615435<br>ফটো উপলব্ধ | 955<br>নাম : মীরা সামন্ত<br>স্বামীর নাম: নব সামন্ত<br>বাড়ির নং : n0178<br>বয়স : 54 লিঙ্গ : মহিলা          | WB/39/270/336707<br>ফটো উপলব্ধ |
| 956<br>নাম : নবকুমার সামন্ত<br>পিতার নাম: বাদল সামন্ত<br>বাড়ির নং : n0178<br>বয়স : 58 লিঙ্গ : পুরুষ      | BXX0615443<br>ফটো উপলব্ধ | 957<br>নাম : রাখী সামন্ত<br>স্বামীর নাম: বাপি সামন্ত<br>বাড়ির নং : n0175<br>বয়স : 37 লিঙ্গ : মহিলা   | BXX3323920<br>ফটো উপলব্ধ | 958<br>নাম : বাপী সামন্ত<br>পিতার নাম: নীলু সামন্ত<br>বাড়ির নং : n0175<br>বয়স : 42 লিঙ্গ : পুরুষ          | BXX2647832<br>ফটো উপলব্ধ       |
| 959<br>নাম : বন্দনা সামন্ত<br>স্বামীর নাম: লালু সামন্ত<br>বাড়ির নং : n0175<br>বয়স : 46 লিঙ্গ : মহিলা     | BXX1971258<br>ফটো উপলব্ধ | 960<br>নাম : লালু সামন্ত<br>পিতার নাম: নীলু সামন্ত<br>বাড়ির নং : n0175<br>বয়স : 52 লিঙ্গ : পুরুষ     | BXX0615476<br>ফটো উপলব্ধ | 961<br>নাম : তপতী সামন্ত<br>স্বামীর নাম: নীলু সামন্ত<br>বাড়ির নং : n0175<br>বয়স : 68 লিঙ্গ : মহিলা        | BXX0615468<br>ফটো উপলব্ধ       |
| 962<br>নাম : তরুন সীট<br>পিতার নাম: গনেশ সীট<br>বাড়ির নং : n0157<br>বয়স : 53 লিঙ্গ : পুরুষ               | BXX0615567<br>ফটো উপলব্ধ | 963<br>নাম : টুম্পা সীট<br>স্বামীর নাম: তরুন সীট<br>বাড়ির নং : n0157<br>বয়স : 50 লিঙ্গ : মহিলা       | BXX0615583<br>ফটো উপলব্ধ | 964<br>নাম : বরুন শীট<br>পিতার নাম: গনেশ শীট<br>বাড়ির নং : n0157<br>বয়স : 43 লিঙ্গ : পুরুষ                | BXX2647857<br>ফটো উপলব্ধ       |
| 965<br>নাম : রুপা সীট<br>স্বামীর নাম: বরুন শীট<br>বাড়ির নং : n0157<br>বয়স : 39 লিঙ্গ : মহিলা             | BXX3269974<br>ফটো উপলব্ধ | 966<br>নাম : কিতান সীট<br>স্বামীর নাম: গনেশ সীট<br>বাড়ির নং : n0157<br>বয়স : 78 লিঙ্গ : মহিলা        | BXX0615559<br>ফটো উপলব্ধ | 967<br>নাম : সম্পদ সীট<br>পিতার নাম: গনেশ শীট<br>বাড়ির নং : n0157<br>বয়স : 40 লিঙ্গ : পুরুষ               | BXX3269966<br>ফটো উপলব্ধ       |
| 968<br>নাম : রাহুল হাজরা<br>পিতার নাম: বিপ্রব হাজরা<br>বাড়ির নং : এন0152<br>বয়স : 25 লিঙ্গ : পুরুষ       | IMW2155299<br>ফটো উপলব্ধ | 969<br>নাম : দেবশীষ সীট<br>পিতার নাম: তরুন সীট<br>বাড়ির নং : এন0157<br>বয়স : 26 লিঙ্গ : পুরুষ        | IMW2155315<br>ফটো উপলব্ধ | 970<br>নাম : কৃষ্ণা সীট<br>স্বামীর নাম: সম্পদ সীট<br>বাড়ির নং : n0157<br>বয়স : 33 লিঙ্গ : মহিলা           | IMW1868843<br>ফটো উপলব্ধ       |
| 971<br>নাম : রনজিৎ হাজরা<br>মায়ের নাম: পুতুল হাজরা<br>বাড়ির নং : এন0171<br>বয়স : 26 লিঙ্গ : পুরুষ       | IMW2155281<br>ফটো উপলব্ধ | 972<br>নাম : টুস হাজরা<br>স্বামীর নাম: সুচাদ হাজরা<br>বাড়ির নং : n0153<br>বয়স : 59 লিঙ্গ : মহিলা     | BXX0615807<br>ফটো উপলব্ধ | 973<br>নাম : প্রসেনজিৎ হাজরা<br>পিতার নাম: সুচাদ হাজরা<br>বাড়ির নং : n0153<br>বয়স : 34 লিঙ্গ : পুরুষ      | IMW1161504<br>ফটো উপলব্ধ       |
| 974<br>নাম : তারক হাজরা<br>পিতার নাম: হলধর হাজরা<br>বাড়ির নং : n0160<br>বয়স : 53 লিঙ্গ : পুরুষ           | BXX0615658<br>ফটো উপলব্ধ | 975<br>নাম : কাকলী হাজরা<br>স্বামীর নাম: তারক হাজরা<br>বাড়ির নং : n0160<br>বয়স : 46 লিঙ্গ : মহিলা    | BXX1971381<br>ফটো উপলব্ধ | 976<br>নাম : পুতুল হাজরা<br>স্বামীর নাম: সনৎ হাজরা<br>বাড়ির নং : n0171<br>বয়স : 57 লিঙ্গ : মহিলা          | BXX0615625<br>ফটো উপলব্ধ       |
| 977<br>নাম : সুরজিৎ হাজরা<br>পিতার নাম: সনৎ হাজরা<br>বাড়ির নং : n0171<br>বয়স : 40 লিঙ্গ : পুরুষ          | BXX2941268<br>ফটো উপলব্ধ | 978<br>নাম : ময়না হাজরা<br>স্বামীর নাম: সুরজিত হাজরা<br>বাড়ির নং : n0171<br>বয়স : 32 লিঙ্গ : মহিলা  | IMW1775394<br>ফটো উপলব্ধ | 979<br>নাম : সুসমা হাজরা<br>স্বামীর নাম: রবীন্দ্র নাথ হাজরা<br>বাড়ির নং : n0179<br>বয়স : 76 লিঙ্গ : মহিলা | BXX0615716<br>ফটো উপলব্ধ       |
| 980<br>নাম : পার্থক হাজরা<br>পিতার নাম: রবীন্দ্র নাথ হাজরা<br>বাড়ির নং : n0179<br>বয়স : 53 লিঙ্গ : পুরুষ | BXX1971662<br>ফটো উপলব্ধ | 981<br>নাম : কাঞ্চন হাজরা<br>স্বামীর নাম: পার্থক হাজরা<br>বাড়ির নং : n0179<br>বয়স : 51 লিঙ্গ : মহিলা | BXX1971886<br>ফটো উপলব্ধ | 982<br>নাম : সার্থক হাজরা<br>পিতার নাম: রবীন্দ্র নাথ হাজরা<br>বাড়ির নং : n0179<br>বয়স : 46 লিঙ্গ : পুরুষ  | BXX2941276<br>ফটো উপলব্ধ       |



|  |                          |  |                                |   |                          |
|--|--------------------------|--|--------------------------------|---|--------------------------|
| 983<br>নাম : অর্চনা হাজরা<br>স্বামীর নাম: সার্থক হাজরা<br>বাড়ির নং : n0179<br>বয়স : 42 লিঙ্গ : মহিলা   | BXX2941284<br>ফটো উপলব্ধ | 984<br>নাম : রেখা হাজরা<br>স্বামীর নাম: গিরি হাজরা<br>বাড়ির নং : n0180<br>বয়স : 63 লিঙ্গ : মহিলা           | WB/39/270/336717<br>ফটো উপলব্ধ | 985<br>নাম : পিরু হাজরা<br>পিতার নাম: গিরি হাজরা<br>বাড়ির নং : n0180<br>বয়স : 34 লিঙ্গ : পুরুষ              | IMW1161538<br>ফটো উপলব্ধ |
| 986<br>নাম : মোহন হাজরা<br>পিতার নাম: শংকর হাজরা<br>বাড়ির নং : n0217<br>বয়স : 66 লিঙ্গ : পুরুষ         | BXX0615773<br>ফটো উপলব্ধ | 987<br>নাম : ঝর্ণা হাজরা<br>স্বামীর নাম: মোহন হাজরা<br>বাড়ির নং : n0217<br>বয়স : 63 লিঙ্গ : মহিলা          | BXX0615781<br>ফটো উপলব্ধ       | 988<br>নাম : সুজিত হাজরা<br>পিতার নাম: মোহন হাজরা<br>বাড়ির নং : n0217<br>বয়স : 41 লিঙ্গ : পুরুষ             | BXX2941300<br>ফটো উপলব্ধ |
| 989<br>নাম : শ্রাবনী হাজরা<br>স্বামীর নাম: সুজিত হাজরা<br>বাড়ির নং : n0217<br>বয়স : 37 লিঙ্গ : মহিলা   | BXX3269990<br>ফটো উপলব্ধ | 990<br>নাম : মানবী হাজরা<br>স্বামীর নাম: পীরু হাজরা<br>বাড়ির নং : এন এইচ<br>বয়স : 27 লিঙ্গ : মহিলা         | IMW2146439<br>ফটো উপলব্ধ       | 991<br>নাম : সরুপ হাজরা<br>পিতার নাম: বিমল হাজরা<br>বাড়ির নং : n0048<br>বয়স : 48 লিঙ্গ : পুরুষ              | JQK2239523<br>ফটো উপলব্ধ |
| 992<br>নাম : রমা মাঝি<br>স্বামীর নাম: অশোক মাঝি<br>বাড়ির নং : n0217<br>বয়স : 41 লিঙ্গ : মহিলা          | IMW1381532<br>ফটো উপলব্ধ | 993<br>নাম : পীরু হাজরা<br>স্বামীর নাম: মদন হাজরা<br>বাড়ির নং : n0218<br>বয়স : 57 লিঙ্গ : মহিলা            | BXX0615682<br>ফটো উপলব্ধ       | 994<br>নাম : সুধীর হাজরা<br>পিতার নাম: পবিত্র হাজরা<br>বাড়ির নং : n0226<br>বয়স : 59 লিঙ্গ : পুরুষ           | BXX0615690<br>ফটো উপলব্ধ |
| 995<br>নাম : উর্মিলা হাজরা<br>স্বামীর নাম: সুধীর হাজরা<br>বাড়ির নং : n0226<br>বয়স : 56 লিঙ্গ : মহিলা   | BXX0615708<br>ফটো উপলব্ধ | 996<br>নাম : রতন হাজরা<br>পিতার নাম: সুধীর হাজরা<br>বাড়ির নং : n0226<br>বয়স : 34 লিঙ্গ : পুরুষ             | IMW1290923<br>ফটো উপলব্ধ       | 997<br>নাম : সাগর হাজরা<br>পিতার নাম: তারক হাজরা<br>বাড়ির নং : নং160<br>বয়স : 26 লিঙ্গ : পুরুষ              | IMW2392470<br>ফটো উপলব্ধ |
| 998<br>নাম : সাহেব হাজরা<br>পিতার নাম: সার্থক হাজরা<br>বাড়ির নং : এন0179<br>বয়স : 23 লিঙ্গ : পুরুষ     | IMW2676591<br>ফটো উপলব্ধ | 999<br>নাম : সুচাঁদ হাজরা<br>পিতার নাম: হাবুল হাজরা<br>বাড়ির নং : n0153<br>বয়স : 64 লিঙ্গ : পুরুষ          | BXX0615799<br>ফটো উপলব্ধ       | 1000<br>নাম : সুচিত্রা হাজরা<br>স্বামীর নাম: প্রসেনজিৎ হাজরা<br>বাড়ির নং : এন0153<br>বয়স : 27 লিঙ্গ : মহিলা | IMW2687812<br>ফটো উপলব্ধ |
| 1001<br>নাম : শ্যামলী হাজরা<br>স্বামীর নাম: বিপ্লব হাজরা<br>বাড়ির নং : n0152<br>বয়স : 46 লিঙ্গ : মহিলা | BXX1971167<br>ফটো উপলব্ধ | 1002<br>নাম : বিপ্লব হাজরা<br>পিতার নাম: ভোলানাথ হাজরা<br>বাড়ির নং : n0152<br>বয়স : 50 লিঙ্গ : পুরুষ       | BXX0152793<br>ফটো উপলব্ধ       | 1003<br>নাম : সন্ধ্যা হাজরা<br>স্বামীর নাম: ভোলানাথ হাজরা<br>বাড়ির নং : n0152<br>বয়স : 71 লিঙ্গ : মহিলা     | BXX0615757<br>ফটো উপলব্ধ |
| 1004<br>নাম : ভোলানাথ হাজরা<br>পিতার নাম: পৈরাগ হাজরা<br>বাড়ির নং : n0152<br>বয়স : 74 লিঙ্গ : পুরুষ    | BXX0615740<br>ফটো উপলব্ধ | 1005<br>নাম : দিব্যেন্দু ধারা<br>পিতার নাম: সূর্যকান্ত ধারা<br>বাড়ির নং : এন0198<br>বয়স : 19 লিঙ্গ : পুরুষ | IMW2771954<br>ফটো উপলব্ধ       | 1006<br>নাম : মঙ্গলদীপ মাঝি<br>পিতার নাম: করুণা মাঝি<br>বাড়ির নং : এন0190<br>বয়স : 22 লিঙ্গ : পুরুষ         | IMW2780138<br>ফটো উপলব্ধ |
| 1007<br>নাম : বিমল ধাড়া<br>পিতার নাম: উদয় ধাড়া<br>বাড়ির নং : এন0193<br>বয়স : 31 লিঙ্গ : পুরুষ       | IMW2783710<br>ফটো উপলব্ধ | 1008<br>নাম : চিরন আরি<br>পিতার নাম: জগন্নাথ আরি<br>বাড়ির নং : এন0165<br>বয়স : 23 লিঙ্গ : পুরুষ            | IMW2786853<br>ফটো উপলব্ধ       | 1009<br>নাম : শিল্পা সাঁতরা<br>স্বামীর নাম: মলয় সাঁতরা<br>বাড়ির নং : এন0210<br>বয়স : 19 লিঙ্গ : মহিলা      | IMW2802155<br>ফটো উপলব্ধ |





|      |   |            |            |   |
|------|---|------------|------------|---|
| 1010 | 3 | IMW2814002 | ফটো উপলব্ধ | নাম : আকাশ সাঁতরা<br>পিতার নাম: পতিতপাবন সাঁতরা<br>বাড়ির নং : এন0191<br>বয়স : 18 লিঙ্গ : পুরুষ          |
| 1011 | 2 | IMW2815066 | ফটো উপলব্ধ | নাম : অভিক ব্যানার্জী<br>পিতার নাম: মানত ব্যানার্জী<br>বাড়ির নং : এন0103<br>বয়স : 18 লিঙ্গ : পুরুষ      |
| 1012 | 2 | IMW2815454 | ফটো উপলব্ধ | নাম : শুভজিৎ ব্যানার্জী<br>পিতার নাম: সুরজিৎ ব্যানার্জী<br>বাড়ির নং : এন0068<br>বয়স : 19 লিঙ্গ : পুরুষ  |
| 1013 | 3 | IMW2824944 | ফটো উপলব্ধ | নাম : প্রমিলা ঘোষ<br>পিতার নাম: প্রদীপ ঘোষ<br>বাড়ির নং : এন0174<br>বয়স : 19 লিঙ্গ : মহিলা               |
| 1014 | 3 | IMW2825917 | ফটো উপলব্ধ | নাম : আনন্দ মল<br>পিতার নাম: সুখেন মল<br>বাড়ির নং : এন0170<br>বয়স : 18 লিঙ্গ : পুরুষ                    |
| 1015 | 1 | IMW2826113 | ফটো উপলব্ধ | নাম : বৃষ্টি মাঝি<br>স্বামীর নাম: মহাদেব মাঝি<br>বাড়ির নং : বাকলসা<br>বয়স : 20 লিঙ্গ : মহিলা            |
| 1016 | 1 | IMW2826147 | ফটো উপলব্ধ | নাম : মণি শঙ্কর ব্যানার্জী<br>পিতার নাম: দীপক ব্যানার্জী<br>বাড়ির নং : এন0012<br>বয়স : 18 লিঙ্গ : পুরুষ |
| 1017 | 3 | IMW2827111 | ফটো উপলব্ধ | নাম : সূর্য বাগ<br>পিতার নাম: নব কুমার বাগ<br>বাড়ির নং : বাকলসা<br>বয়স : 18 লিঙ্গ : পুরুষ               |
| 1018 | 2 | IMW2827228 | ফটো উপলব্ধ | নাম : রিমা দাস<br>পিতার নাম: রতন চন্দ্র দাস<br>বাড়ির নং : বাকলসা<br>বয়স : 20 লিঙ্গ : মহিলা              |
| 1019 | 3 | IMW2826949 | ফটো উপলব্ধ | নাম : অনুভব ধারা<br>পিতার নাম: সূর্যকান্ত ধারা<br>বাড়ির নং : এন0198<br>বয়স : 18 লিঙ্গ : পুরুষ           |
| 1020 | 3 | IMW2827285 | ফটো উপলব্ধ | নাম : ঋজু সাঁতরা<br>পিতার নাম: সুদেব সাঁতরা<br>বাড়ির নং : এন0183<br>বয়স : 19 লিঙ্গ : পুরুষ              |
| 1021 | 1 | IMW2827947 | ফটো উপলব্ধ | নাম : জবা বক্সী<br>স্বামীর নাম: বুদ্ধদেব বক্সী<br>বাড়ির নং : এন0041<br>বয়স : 31 লিঙ্গ : মহিলা           |
| 1022 | 2 | IMW2828127 | ফটো উপলব্ধ | নাম : লিজা রায়<br>পিতার নাম: শ্যামাপদ রায়<br>বাড়ির নং : এন0079<br>বয়স : 20 লিঙ্গ : মহিলা              |

নির্বাচক সংখ্যার সারসংক্ষেপ :

A) নির্বাচকের সংখ্যা :

|  | নির্বাচক তালিকার প্রকৃতি  | নির্বাচক তালিকার পরিচিতি : | নির্বাচকের সংখ্যা :   |       |              |     |      |
|--|---|----------------------------|---|-------|--------------|-----|------|
|  |   |                            | পুরুষ   | মহিলা | তৃতীয় লিঙ্গ | মোট |      |
| I  | মূল তালিকা  | মূল তালিকা                 | বিশেষ নিবিড় সংশোধন ২০২৬ এর চূড়ান্ত ভোটার তালিকার সহিত 09-04-2026 তারিখ অবধি সংশোধিত নির্বাচক তালিকা | 533   | 476          | 0   | 1009 |
| II                                       | 1- সংযোজন তালিকা  | সংযোজনী 1                  | বিশেষ সংক্ষিপ্ত সংশোধন 2026   | 0     | 0            | 0   | 0    |
|  |   | সংযোজনী 2                  | ধারাবাহিক সংশোধন 2026   | 8     | 5            | 0   | 13   |
|  |   | মোট                        |   | 8     | 5            | 0   | 13   |
| III                                      | 2- বিয়োজন তালিকা   | সংযোজনী 1                  | বিশেষ সংক্ষিপ্ত সংশোধন 2026   | 0     | 0            | 0   | 0    |
|  |   | সংযোজনী 2                  | ধারাবাহিক সংশোধন 2026   | 0     | 0            | 0   | 0    |
|  |   | মোট                        |   | 0     | 0            | 0   | 0    |
| IV                                       | 'লিঙ্গ ক্ষেত্রের' পরিবর্তনের কারণে পার্থক্য                       |                            |   | 0     | 0            | 0   | 0    |
| V  | বিচারপ্রক্রিয়ার অধীনস্থ  |                            |   | 0     | 0            | 0   | 0    |
| VI                                       | বিচার বিভাগীয় আধিকারিক কর্তৃক বিচারপূর্বক নিষ্পত্তির পর বিয়োজিত |                            |   | 2     | 1            | 0   | 3    |
| নির্বাচকের মোট সংখ্যা (I+II-III+IV-V-VI) |   |                            |   | 539   | 480          | 0   | 1019 |

B) ক্রটি সংশোধনের সংখ্যা :

| নির্বাচক তালিকার প্রকৃতি | নির্বাচক তালিকার পরিচিতি :  | ক্রটি সংশোধনের সংখ্যা : |
|--------------------------|-----------------------------|-------------------------|
| সংযোজনী 1                | বিশেষ সংক্ষিপ্ত সংশোধন 2026 | 0                       |
| সংযোজনী 2                | ধারাবাহিক সংশোধন 2026       | 0                       |
|                          | মোট                         | 0                       |

নির্বাচক নিবন্ধন আধিকারিকের স্বাক্ষর

E-মৃত, S-স্থানান্তরিত, R-একাধিকবার অন্তর্ভুক্ত, M-নিখোঁজ, Q-যোগ্য নহে