



## নির্বাচক তালিকা 2026 S25 পশ্চিমবঙ্গ

বিধানসভা নির্বাচনক্ষেত্রের নং, নাম ও সংরক্ষণের স্থিতি : 266 - বর্ধমান উত্তর (তপশীলি জাতি)		অংশ নং : 190																			
বিধানসভা নির্বাচনক্ষেত্রটি যে লোকসভা নির্বাচনক্ষেত্রের / ক্ষেত্রসমূহের অন্তর্ভুক্ত তার নং, নাম ও সংরক্ষণ স্থিতি : 39 - বর্ধমান - দুর্গাপুর (সাধারণ)																					
1. সংশোধনের পূর্ণ বিবরণ																					
সংশোধনের বৎসর :	2026	নির্বাচক তালিকার পরিচিতি : বিশেষ নিবিড় সংশোধন ২০২৬ এর চূড়ান্ত ভোটার তালিকার সহিত 09-04-2026 তারিখ অবধি সংশোধিত নির্বাচক তালিকা																			
ভিত্তি তারিখ :	01-01-2026																				
সংশোধনের প্রকৃতি :	ধারাবাহিক সংশোধন 2026																				
প্রকাশনার তারিখ :	09-04-2026																				
2. অংশ ও নির্বাচনী এলাকার পূর্ণ বিবরণ :																					
অংশের ভাগ নং ও নাম :																					
1-মালির বাগান ক্যানালের পূর্ব দিক, কাটোয়া থেকে মালির বাগান রাস্তায় ডান দিকের পাড়া(কালভাট এর আগে পর্যন্ত)		<table style="width: 100%; border-collapse: collapse;"> <tr> <td style="width: 50%;">প্রধান শহর/গ্রাম</td> <td>: মালির বাগান</td> </tr> <tr> <td>ওয়ার্ড</td> <td>:</td> </tr> <tr> <td>থানা</td> <td>: বর্ধমান (সদর)</td> </tr> <tr> <td>গ্রাম পঞ্চায়েত</td> <td>: রায়ান - 1</td> </tr> <tr> <td>ব্লক</td> <td>: বর্ধমান-1</td> </tr> <tr> <td>মহকুমা</td> <td>: বর্ধমান সদর (উত্তর)</td> </tr> <tr> <td>জেলা</td> <td>: পূর্ব বর্ধমান</td> </tr> <tr> <td>পিন</td> <td>: 713101</td> </tr> </table>				প্রধান শহর/গ্রাম	: মালির বাগান	ওয়ার্ড	:	থানা	: বর্ধমান (সদর)	গ্রাম পঞ্চায়েত	: রায়ান - 1	ব্লক	: বর্ধমান-1	মহকুমা	: বর্ধমান সদর (উত্তর)	জেলা	: পূর্ব বর্ধমান	পিন	: 713101
প্রধান শহর/গ্রাম	: মালির বাগান																				
ওয়ার্ড	:																				
থানা	: বর্ধমান (সদর)																				
গ্রাম পঞ্চায়েত	: রায়ান - 1																				
ব্লক	: বর্ধমান-1																				
মহকুমা	: বর্ধমান সদর (উত্তর)																				
জেলা	: পূর্ব বর্ধমান																				
পিন	: 713101																				
3. ভোট গ্রহন কেন্দ্রের পূর্ণ বিবরণ :																					
ভোট গ্রহন কেন্দ্রের নং, নাম :		ভোট গ্রহন কেন্দ্রের শ্রেণী :		গ্রামীণ																	
190 - ১৬৩ নং মালির বাগান আই. সি. ডি. এস.		এই অংশে সহায়ক ভোটগ্রহন কেন্দ্রের সংখ্যা		0																	
ভোট গ্রহন কেন্দ্রের ঠিকানা :		:																			
১৬৩ নং মালির বাগান আই. সি. ডি. এস., ১৬৩																					
4. নির্বাচকের সংখ্যা :																					
প্রথম ক্রমিক নং	শেষ ক্রমিক নং	মোট সংখ্যা																			
		পুরুষ	মহিলা	তৃতীয় লিঙ্গ	মোট																
1	1132	501	498	0	999																

নির্বাচক নিবন্ধন আধিকারিকের স্বাক্ষর

Nazri Naksha



Google Map View

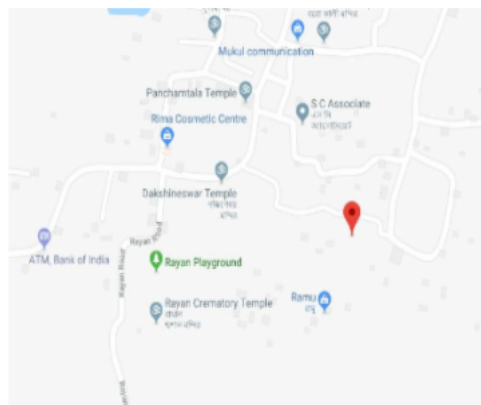

Polling Station Building Front View



Polling Station Front View



Cad View

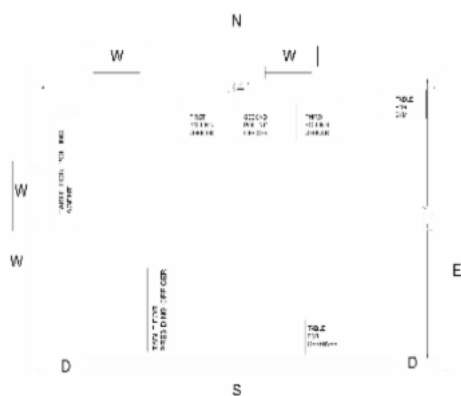

Key MAP View

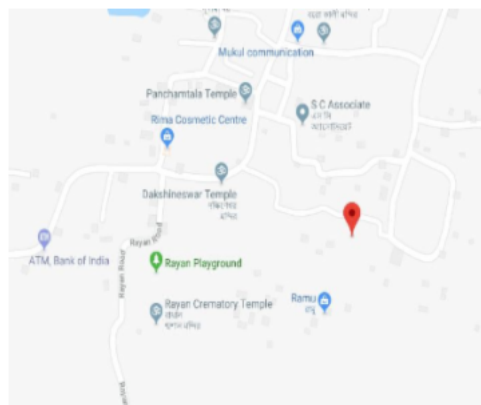



বিধানসভা নির্বাচনক্ষেত্রের নং, নাম : 266-বর্ধমান উত্তর

ভাগ নং, নাম : 1-মালির বাগান ক্যানেলের পূর্ব দিক, কাটোয়া থেকে মালির বাগান রাস্তায় ডান দিকের পাড়া(কালভাট এর আগে পর্যন্ত)

1 নাম : রুনা বিবি সেখ স্বামীর নাম: সেখ সিরাজ বাড়ির নং : n0624 বয়স : 46 লিঙ্গ : মহিলা	IMW1535673	ফটো উপলব্ধ	2 নাম : সেখ সিরাজ পিতার নাম: আঃ আজিজ বাড়ির নং : n0623 বয়স : 33 লিঙ্গ : পুরুষ	IMW1535665	ফটো উপলব্ধ	3 নাম : মলিদা বিবি স্বামীর নাম: সেখ হিদ্রিস বাড়ির নং : n0621 বয়স : 52 লিঙ্গ : মহিলা	IMW1535640	ফটো উপলব্ধ
4 নাম : রেহেনা বিবি স্বামীর নাম: সেখ রবি বাড়ির নং : n0620 বয়স : 42 লিঙ্গ : মহিলা	IMW1535632	ফটো উপলব্ধ	5 নাম : সেখ রবি পিতার নাম: সেখ মোহন বাড়ির নং : মালির বাগান বয়স : 36 লিঙ্গ : পুরুষ	IMW2744886	ফটো উপলব্ধ	6 নাম : গীতা মাইত্রি স্বামীর নাম: হুদেদ শ মাইত্রি বাড়ির নং : n0610 বয়স : 36 লিঙ্গ : মহিলা	IMW1535533	ফটো উপলব্ধ
7 নাম : মঞ্জুরা বিবি স্বামীর নাম: শুকুর সেখ বাড়ির নং : n0607 বয়স : 53 লিঙ্গ : মহিলা	IMW1535509	ফটো উপলব্ধ	8 নাম : নাজমা বিবি সেখ স্বামীর নাম: সইম সেখ বাড়ির নং : n0605 বয়স : 56 লিঙ্গ : মহিলা	IMW1535483	ফটো উপলব্ধ	9 নাম : নূরবক্ত হোসেন পিতার নাম: সেখ আব্দুল সাদ্দাম বাড়ির নং : n0600 বয়স : 37 লিঙ্গ : পুরুষ	IMW1535434	ফটো উপলব্ধ
10 নাম : সেখ কাদের আলম পিতার নাম: সেখ নূরবক্ত হোসেন বাড়ির নং : এন0600 বয়স : 20 লিঙ্গ : পুরুষ	IMW2703130	ফটো উপলব্ধ	11 নাম : সেখ লুৎফুল পিতার নাম: আব্দুল সাদ্দাম বাড়ির নং : n0598 বয়স : 42 লিঙ্গ : পুরুষ	IMW1535418	ফটো উপলব্ধ	12 নাম : রাফকা বিবি স্বামীর নাম: নূর বক্ত হোসেন বাড়ির নং : n0597 বয়স : 44 লিঙ্গ : মহিলা	IMW1535400	ফটো উপলব্ধ
13 নাম : বুনু বেগম স্বামীর নাম: নজরুল সেখ বাড়ির নং : n0591 বয়স : 45 লিঙ্গ : মহিলা	IMW1671585	ফটো উপলব্ধ	14 নাম : সেখ বেবী বিবি স্বামীর নাম: সেখ ফজলুর রহমান বাড়ির নং : n0583 বয়স : 56 লিঙ্গ : মহিলা	IMW1535269	ফটো উপলব্ধ	15 নাম : সেখ নাজিম পিতার নাম: আবুবক্বার বাড়ির নং : n0575 বয়স : 38 লিঙ্গ : পুরুষ	IMW1535186	ফটো উপলব্ধ
16 নাম : সেখ তাজেল পিতার নাম: সেখ মতলব বাড়ির নং : n0573 বয়স : 40 লিঙ্গ : পুরুষ	IMW1535160	ফটো উপলব্ধ	17 নাম : সেখ আসরফ আলি পিতার নাম: সেখ এহিয়া বাড়ির নং : n0571 বয়স : 61 লিঙ্গ : পুরুষ	IMW1535145	ফটো উপলব্ধ	18 নাম : রসনি বিবি স্বামীর নাম: রাফিক সেখ বাড়ির নং : n0526 বয়স : 32 লিঙ্গ : মহিলা	IMW1671460	ফটো উপলব্ধ
19 নাম : সখী খাতুন পিতার নাম: সেখ নিজাম বাড়ির নং : n1039 বয়স : 28 লিঙ্গ : মহিলা	IMW2005320	ফটো উপলব্ধ	20 নাম : রেকসোনা বেগম স্বামীর নাম: সেখ আফতার বাড়ির নং : n1040 বয়স : 28 লিঙ্গ : মহিলা	IMW2005338	ফটো উপলব্ধ	21 নাম : রুকসার খাতুন পিতার নাম: নিজাজউদ্দিন মহম্মদ বাড়ির নং : n0664 বয়স : 30 লিঙ্গ : মহিলা	IMW1671619	ফটো উপলব্ধ
22 নাম : সফিকুল সেখ পিতার নাম: মনিরুল সেখ বাড়ির নং : n0931 বয়স : 30 লিঙ্গ : পুরুষ	IMW1671502	ফটো উপলব্ধ	23 নাম : মেহেরুন বিবি স্বামীর নাম: কারু মহঃ বাড়ির নং : n0629 বয়স : 52 লিঙ্গ : মহিলা	IMW1535723	ফটো উপলব্ধ	24 নাম : সেখ আব্দুল পিতার নাম: সেখ আব সাদ্দাম বাড়ির নং : n0614 বয়স : 30 লিঙ্গ : পুরুষ	IMW1887595	ফটো উপলব্ধ
25 নাম : সেখ সালমান পিতার নাম: সেখ সিরাজ বাড়ির নং : n0623 বয়স : 28 লিঙ্গ : পুরুষ	IMW1887553	ফটো উপলব্ধ	26 নাম : নাসরিন বেগম স্বামীর নাম: সেখ হাফিজুল রহমান বাড়ির নং : n0128 বয়স : 29 লিঙ্গ : মহিলা	IMW1887421	ফটো উপলব্ধ	27 নাম : আজমিরা বিবি স্বামীর নাম: বাপন সেখ বাড়ির নং : n0267 বয়স : 32 লিঙ্গ : মহিলা	IMW1887355	ফটো উপলব্ধ
28 নাম : চুমকি বিবি স্বামীর নাম: সেখ কুরবান বাড়ির নং : n1020 বয়স : 37 লিঙ্গ : মহিলা	IMW1192079	ফটো উপলব্ধ	29 নাম : সেখ এবাদ পিতার নাম: মহঃ রফিক সেখ বাড়ির নং : n0526 বয়স : 36 লিঙ্গ : পুরুষ	IMW1534692	ফটো উপলব্ধ	30 নাম : জুলেখা বিবি স্বামীর নাম: সাজাহান সেখ বাড়ির নং : n0511 বয়স : 53 লিঙ্গ : মহিলা	IMW1534544	ফটো উপলব্ধ



বিধানসভা নির্বাচনক্ষেত্রের নং, নাম : 266-বর্ধমান উত্তর

ভাগ নং, নাম : 1-মালির বাগান ক্যানেলের পূর্ব দিক, কাটোয়া থেকে মালির বাগান রাস্তায় ডান দিকের পাড়া(কালভাট এর আগে পর্যন্ত)

31 নাম : রুবিনা বিবি স্বামীর নাম: হারা সেখ বাড়ির নং : n0482 বয়স : 36 লিঙ্গ : মহিলা	IMW1534254 ফটো উপলব্ধ	32 নাম : দোলেহার বিবি স্বামীর নাম: সাগর সেখ বাড়ির নং : n1047 বয়স : 28 লিঙ্গ : মহিলা	IMW2005403 ফটো উপলব্ধ	33 নাম : তাসমিনা বেগম স্বামীর নাম: সেখ আজিজুল বাড়ির নং : n1042 বয়স : 34 লিঙ্গ : মহিলা	IMW2005353 ফটো উপলব্ধ
34 নাম : সেখ মুন্না পিতার নাম: মাজিদ সেখ বাড়ির নং : n0026 বয়স : 40 লিঙ্গ : পুরুষ	IMW1392323 ফটো উপলব্ধ	35 নাম : গুড়িয়া খাতুন পিতার নাম: সেখ জব্বার বাড়ির নং : n1024 বয়স : 28 লিঙ্গ : মহিলা	IMW1935105 ফটো উপলব্ধ	36 নাম : সেখ নিজাম পিতার নাম: কালো সেখ বাড়ির নং : n0118 বয়স : 56 লিঙ্গ : পুরুষ	WB/39/270/189654 ফটো উপলব্ধ
37 নাম : আব্দুল ইসমাইল সেখ পিতার নাম: আব্দুল হালিম বাড়ির নং : n0089 বয়স : 32 লিঙ্গ : পুরুষ	IMW1533769 ফটো উপলব্ধ	38 নাম : সেখ টোটন পিতার নাম: সেখ সাগর বাড়ির নং : n0028 বয়স : 31 লিঙ্গ : পুরুষ	IMW1533819 ফটো উপলব্ধ	39 নাম : মমতা বিবি স্বামীর নাম: সেখ মুন্না বাড়ির নং : n0026 বয়স : 35 লিঙ্গ : মহিলা	IMW1533207 ফটো উপলব্ধ
40 নাম : সাকিনা বিবি মায়ের নাম: সাহিরা বানু সেখ বাড়ির নং : n0996 বয়স : 33 লিঙ্গ : মহিলা	IMW1671676 ফটো উপলব্ধ	41 নাম : গুজরানা খাতুন পিতার নাম: শের মহ. সেখ বাড়ির নং : n0997 বয়স : 30 লিঙ্গ : মহিলা	IMW1671684 ফটো উপলব্ধ	42 নাম : সাকিনা খাতুন পিতার নাম: শের মহ. সেখ বাড়ির নং : n0998 বয়স : 32 লিঙ্গ : মহিলা	IMW1671692 ফটো উপলব্ধ
43 নাম : মহঃ তসোয়ার পিতার নাম: মহঃ জলিল বাড়ির নং : n1007 বয়স : 55 লিঙ্গ : পুরুষ	IMW1786466 ফটো উপলব্ধ	44 নাম : মহঃ আলম আনসারী পিতার নাম: মহঃ খুরসিদ আনসারী বাড়ির নং : n0630 বয়স : 54 লিঙ্গ : পুরুষ	IMW1535731 ফটো উপলব্ধ	45 নাম : নসিবা বিবি স্বামীর নাম: কুদ্দুস সেখ বাড়ির নং : n1022 বয়স : 50 লিঙ্গ : মহিলা	IMW1887629 ফটো উপলব্ধ
46 নাম : আফসনা বিবি স্বামীর নাম: মহঃ তসোয়ার বাড়ির নং : n1007 বয়স : 50 লিঙ্গ : মহিলা	IMW1887686 ফটো উপলব্ধ	47 নাম : সেখ আরবাজ পিতার নাম: আনোয়ার সেখ বাড়ির নং : n1058 বয়স : 26 লিঙ্গ : পুরুষ	IMW2059517 ফটো উপলব্ধ	48 নাম : ইমরান কবির পিতার নাম: জাহাঙ্গীর কবির বাড়ির নং : n1059 বয়স : 36 লিঙ্গ : পুরুষ	IMW2059525 ফটো উপলব্ধ
49 নাম : লাভলি বেগম স্বামীর নাম: সফিকুল সেখ বাড়ির নং : n1060 বয়স : 26 লিঙ্গ : মহিলা	IMW2059533 ফটো উপলব্ধ	50 নাম : রিনা বেগম স্বামীর নাম: সফিকুল সেখ বাড়ির নং : n1061 বয়স : 26 লিঙ্গ : মহিলা	IMW2059541 ফটো উপলব্ধ	51 নাম : কোহিনুর বিবি স্বামীর নাম: সেখ ছোট্টু বাড়ির নং : n1064 বয়স : 29 লিঙ্গ : মহিলা	IMW2059574 ফটো উপলব্ধ
52 নাম : সোহাগী বিবি স্বামীর নাম: সুজাই সেখ বাড়ির নং : n1067 বয়স : 33 লিঙ্গ : মহিলা	IMW2059608 ফটো উপলব্ধ	53 নাম : সাইমা বেগম স্বামীর নাম: সেখ হাসিবুল বাড়ির নং : n1071 বয়স : 27 লিঙ্গ : মহিলা	IMW2059632 ফটো উপলব্ধ	54 নাম : সেখ চিত্তি পিতার নাম: সেখ রমজান বাড়ির নং : n1072 বয়স : 30 লিঙ্গ : পুরুষ	IMW2059640 ফটো উপলব্ধ
55 নাম : সেখ জামাল উদ্দিন পিতার নাম: কিতাবুল সেখ বাড়ির নং : n1074 বয়স : 26 লিঙ্গ : পুরুষ	IMW2059665 ফটো উপলব্ধ	56 নাম : সাহাদত হোসেন পিতার নাম: মনসুর আলম বাড়ির নং : 0645 বয়স : 42 লিঙ্গ : পুরুষ	IMW1533629 ফটো উপলব্ধ	57 নাম : নাসরিন পারভিন স্বামীর নাম: সাহাদত হোসেন বাড়ির নং : 0645 বয়স : 38 লিঙ্গ : মহিলা	IMW1533637 ফটো উপলব্ধ
58 নাম : সারজিনা বিবি স্বামীর নাম: আকবর সেখ বাড়ির নং : n1044 বয়স : 34 লিঙ্গ : মহিলা	IMW2005379 ফটো উপলব্ধ	59 নাম : সেখ কাসু পিতার নাম: সেখ সিরাজ বাড়ির নং : n0328 বয়স : 31 লিঙ্গ : পুরুষ	IMW1533652 ফটো উপলব্ধ	60 নাম : সেখ রুফিক পিতার নাম: মনোরহমান সেখ বাড়ির নং : 0048 বয়স : 35 লিঙ্গ : পুরুষ	IMW1533801 ফটো উপলব্ধ



বিধানসভা নির্বাচনক্ষেত্রের নং, নাম : 266-বর্ধমান উত্তর

ভাগ নং, নাম : 1-মালির বাগান ক্যানেলের পূর্ব দিক, কাটোয়া থেকে মালির বাগান রাস্তায় ডান দিকের পাড়া(কালভার্ট এর আগে পর্যন্ত)

61 নাম : আনহারা সেখ স্বামীর নাম: জাকির সেখ বাড়ির নং : n0409 বয়স : 57 লিঙ্গ : মহিলা	IMW1391812 ফটো উপলব্ধ	62 নাম : জাকির সেখ পিতার নাম: ফরিদ সেখ বাড়ির নং : n0410 বয়স : 57 লিঙ্গ : পুরুষ	IMW1391820 ফটো উপলব্ধ	63 নাম : খুশবুদ্দিন পিতার নাম: ইদ মহম্মাদ বাড়ির নং : 565এন বয়স : 39 লিঙ্গ : পুরুষ	TYU0579615 ফটো উপলব্ধ
64 নাম : আবেদুল মিন স্বামীর নাম: সেখ রিজ বাড়ির নং : n0466 বয়স : 70 লিঙ্গ : মহিলা	WB/39/270/184352 ফটো উপলব্ধ	65 নাম : মোতিবুল রহমান মায়ের নাম: অজেদা বিবি বাড়ির নং : 2546 বয়স : 52 লিঙ্গ : পুরুষ	IMW2704203 ফটো উপলব্ধ	66 নাম : সাকিলা বিবি স্বামীর নাম: সেখ আবু সালাম বাড়ির নং : n0462 বয়স : 61 লিঙ্গ : মহিলা	IMW1534049 ফটো উপলব্ধ
67 নাম : সেখ কামাল পিতার নাম: সেখ আবু সালাম বাড়ির নং : n0463 বয়স : 70 লিঙ্গ : পুরুষ	IMW1534056 ফটো উপলব্ধ	68 নাম : মহঃ আজাদ পিতার নাম: মহঃ রফিক সেখ বাড়ির নং : n0465 বয়স : 43 লিঙ্গ : পুরুষ	IMW1534072 ফটো উপলব্ধ	69 নাম : নারগীস বেগম স্বামীর নাম: মহম্মাদ আজাদ বাড়ির নং : n0465 বয়স : 29 লিঙ্গ : মহিলা	IMW1786391 ফটো উপলব্ধ
70 নাম : সেখ ফিরোজ পিতার নাম: মইজুদ্দিন সেখ বাড়ির নং : n0467 বয়স : 38 লিঙ্গ : পুরুষ	IMW1534106 ফটো উপলব্ধ	71 নাম : ছবি বিবি স্বামীর নাম: সেখ মইবুল বাড়ির নং : n0487 বয়স : 34 লিঙ্গ : মহিলা	IMW1534304 ফটো উপলব্ধ	72 নাম : সেখ সামসুল পিতার নাম: সেখ মারফত বাড়ির নং : n0492 বয়স : 36 লিঙ্গ : পুরুষ	IMW1534353 ফটো উপলব্ধ
73 নাম : সবুরা বেগম স্বামীর নাম: সেখ সামসুল বাড়ির নং : n0492 বয়স : 33 লিঙ্গ : মহিলা	IMW1671320 ফটো উপলব্ধ	74 নাম : মর্তুজা সেখ পিতার নাম: সেখ গোলাম বাড়ির নং : n0500 বয়স : 40 লিঙ্গ : পুরুষ	IMW1534437 ফটো উপলব্ধ	75 নাম : জনোরা বিবি স্বামীর নাম: লকাই সেখ বাড়ির নং : n0509 বয়স : 40 লিঙ্গ : মহিলা	IMW1534528 ফটো উপলব্ধ
76 নাম : হালিমা বিবি স্বামীর নাম: ভুলন সেখ বাড়ির নং : n0514 বয়স : 38 লিঙ্গ : মহিলা	IMW1534577 ফটো উপলব্ধ	77 নাম : রাজিয়া বিবি স্বামীর নাম: হানিফ সেখ বাড়ির নং : n0519 বয়স : 54 লিঙ্গ : মহিলা	IMW1534627 ফটো উপলব্ধ	78 নাম : সেখ ইসলাম পিতার নাম: সেখ নিজামুদ্দিন বাড়ির নং : n0522 বয়স : 37 লিঙ্গ : পুরুষ	IMW1534650 ফটো উপলব্ধ
79 নাম : আয়েশা বিবি স্বামীর নাম: ইসলাম সেখ বাড়ির নং : n0522 বয়স : 31 লিঙ্গ : মহিলা	IMW1671387 ফটো উপলব্ধ	80 নাম : তোপবিনা বিবি স্বামীর নাম: সেখ কালো বাড়ির নং : n0524 বয়স : 50 লিঙ্গ : মহিলা	IMW1534676 ফটো উপলব্ধ	81 নাম : সেখ কুরবান পিতার নাম: মহঃ রফিক সেখ বাড়ির নং : n0527 বয়স : 36 লিঙ্গ : পুরুষ	IMW1534700 ফটো উপলব্ধ
82 নাম : লাডলি বিবি স্বামীর নাম: সেখ নানক বাড়ির নং : n0529 বয়স : 43 লিঙ্গ : মহিলা	IMW1534726 ফটো উপলব্ধ	83 নাম : হেলুনা বিবি স্বামীর নাম: ছোট মিঞা বাড়ির নং : n0535 বয়স : 84 লিঙ্গ : মহিলা	IMW1534783 ফটো উপলব্ধ	84 নাম : বেজিনা বিবি স্বামীর নাম: মারভেজ বাড়ির নং : n0537 বয়স : 40 লিঙ্গ : মহিলা	IMW1534809 ফটো উপলব্ধ
85 নাম : আব্দুল কাদের পিতার নাম: সেখ সিদ্দিক বাড়ির নং : n0539 বয়স : 43 লিঙ্গ : পুরুষ	IMW1534825 ফটো উপলব্ধ	86 নাম : সেখ সাব্বাহুর পিতার নাম: সেখ সিদ্দিক বাড়ির নং : n0539 বয়স : 31 লিঙ্গ : পুরুষ	IMW1730423 ফটো উপলব্ধ	87 নাম : সাবানা বিবি স্বামীর নাম: আব্দুল কাদের বাড়ির নং : n0541 বয়স : 37 লিঙ্গ : মহিলা	IMW1534841 ফটো উপলব্ধ
88 নাম : মহঃ মনসুর আলম পিতার নাম: মহঃ শোভান বাড়ির নং : n0545 বয়স : 58 লিঙ্গ : পুরুষ	IMW1534882 ফটো উপলব্ধ	89 নাম : আসগারী বিবি স্বামীর নাম: মহঃ মনসুর আলম বাড়ির নং : n0546 বয়স : 54 লিঙ্গ : মহিলা	IMW1534890 ফটো উপলব্ধ	90 নাম : শবনম বানু মহঃ স্বামীর নাম: মহঃ রিয়াজুদ্দিন বাড়ির নং : n0547 বয়স : 52 লিঙ্গ : মহিলা	IMW1534908 ফটো উপলব্ধ



বিধানসভা নির্বাচনক্ষেত্রের নং, নাম : 266-বর্ধমান উত্তর

ভাগ নং, নাম : 1-মালির বাগান ক্যানেলের পূর্ব দিক, কাটোয়া থেকে মালির বাগান রাস্তায় ডান দিকের পাড়া(কালভাট এর আগে পর্যন্ত)

91	IMW1534916	নাম : শাজাহান বেগ পিতার নাম: আবু হোসেন বেগ বাড়ির নং : n0548 বয়স : 68 লিঙ্গ : পুরুষ	ফটো উপলব্ধ	92	IMW1671601	নাম : জ্যোৎস্না বিবি স্বামীর নাম: আব্বাস আলি বেগ বাড়ির নং : n0548 বয়স : 42 লিঙ্গ : মহিলা	ফটো উপলব্ধ	93	IMW1535004	নাম : মনোয়ারা বিবি স্বামীর নাম: সেখ কলিম বাড়ির নং : n0567 বয়স : 46 লিঙ্গ : মহিলা	ফটো উপলব্ধ
94	IMW1535012	নাম : ইসমাতারা বেগম স্বামীর নাম: গোলাপজান সেখ বাড়ির নং : n0558 বয়স : 40 লিঙ্গ : মহিলা	ফটো উপলব্ধ	95	IMW1534189	নাম : সেখ মোস্তাকিম পিতার নাম: আবু বাক্কার সেখ বাড়ির নং : n0475 বয়স : 39 লিঙ্গ : পুরুষ	ফটো উপলব্ধ	96	IMW1607399	নাম : সেখ রোমাই পিতার নাম: হাবল সেখ বাড়ির নং : n0497 বয়স : 37 লিঙ্গ : পুরুষ	ফটো উপলব্ধ
97	IMW1534569	নাম : সেখ ভুলন পিতার নাম: সাজাহান সেখ বাড়ির নং : n0513 বয়স : 42 লিঙ্গ : পুরুষ	ফটো উপলব্ধ	98	IMW1534759	নাম : সেখ মুক্তার পিতার নাম: আকবর সেখ বাড়ির নং : n0532 বয়স : 38 লিঙ্গ : পুরুষ	ফটো উপলব্ধ	99	IMW1534502	নাম : সেখ ইনসান পিতার নাম: নিজাম উদ্দিন সেখ বাড়ির নং : n0507 বয়স : 35 লিঙ্গ : পুরুষ	ফটো উপলব্ধ
100	IMW2182731	নাম : সাহেবা বিবি স্বামীর নাম: চৌধুরী ফজলুল আলম রসুল বাড়ির নং : 254 এন বয়স : 46 লিঙ্গ : মহিলা	ফটো উপলব্ধ	101	IMW1534197	নাম : সেখ হালিম পিতার নাম: সেখ আবু কালাম বাড়ির নং : n0476 বয়স : 35 লিঙ্গ : পুরুষ	ফটো উপলব্ধ	102	IMW1534445	নাম : সেখ ডালিম পিতার নাম: সেখ গোলাম বাড়ির নং : n0501 বয়স : 37 লিঙ্গ : পুরুষ	ফটো উপলব্ধ
103	BXX2879575	নাম : সুলতানা বেগম স্বামীর নাম: গফফার সেখ বাড়ির নং : n0115 বয়স : 39 লিঙ্গ : মহিলা	ফটো উপলব্ধ	104	IMW1539006	নাম : সেফালী মন্ডল স্বামীর নাম: জগৎবন্ধু মন্ডল বাড়ির নং : n0957 বয়স : 44 লিঙ্গ : মহিলা	ফটো উপলব্ধ	105	IMW1533462	নাম : মনিরা বিবি স্বামীর নাম: মোমেনুল স্ক সেখ বাড়ির নং : n0053 বয়স : 45 লিঙ্গ : মহিলা	ফটো উপলব্ধ
106	IMW1534270	নাম : শুকারুনা বিবি স্বামীর নাম: উকিল সেখ বাড়ির নং : n0484 বয়স : 36 লিঙ্গ : মহিলা	ফটো উপলব্ধ	107	IMW1671726	নাম : সেখ মুস্তাকিম পিতার নাম: আব্দুল গফফার বাড়ির নং : n0116 বয়স : 30 লিঙ্গ : পুরুষ	ফটো উপলব্ধ	108	IMW1392182	নাম : সাহানারা বেগম স্বামীর নাম: সেখ মইনুদ্দিন বাড়ির নং : 0194 বয়স : 33 লিঙ্গ : মহিলা	ফটো উপলব্ধ
109	IMW1392679	নাম : সেখ হাফিজুল রহমান পিতার নাম: সেখ ফজলুল রহমান বাড়ির নং : n0128 বয়স : 34 লিঙ্গ : পুরুষ	ফটো উপলব্ধ	110	IMW1534361	নাম : মইনুদ্দিন সেখ পিতার নাম: ওহাব সেখ বাড়ির নং : n0493 বয়স : 65 লিঙ্গ : পুরুষ	ফটো উপলব্ধ	111	IMW1392422	নাম : লালবানু খাতুন পিতার নাম: মহঃ ইলিয়াস সেখ বাড়ির নং : 023 বয়স : 38 লিঙ্গ : মহিলা	ফটো উপলব্ধ
112	IMW1392430	নাম : কোহিনুর খাতুন পিতার নাম: মহঃ ইলিয়াস সেখ বাড়ির নং : n0104 বয়স : 36 লিঙ্গ : মহিলা	ফটো উপলব্ধ	113	IMW1393180	নাম : সাহাদত মিজা পিতার নাম: মহম্মদ উকিল মিজা বাড়ির নং : 0194 বয়স : 36 লিঙ্গ : পুরুষ	ফটো উপলব্ধ	114	IMW1392208	নাম : মইনুদ্দিন সেখ পিতার নাম: নিয়াকত আলি সেখ বাড়ির নং : 0194 বয়স : 33 লিঙ্গ : পুরুষ	ফটো উপলব্ধ
115	IMW1391754	নাম : মহম্মদ সুলতান পিতার নাম: নূর মহম্মদ বাড়ির নং : 0646 বয়স : 36 লিঙ্গ : পুরুষ	ফটো উপলব্ধ	116	IMW1533488	নাম : সেখ রবিউল পিতার নাম: নওসেদ সেখ বাড়ির নং : n0094 বয়স : 31 লিঙ্গ : পুরুষ	ফটো উপলব্ধ	117	IMW1671700	নাম : সেখ জামিরউদ্দীন পিতার নাম: নিজাম সেখ বাড়ির নং : n0118 বয়স : 32 লিঙ্গ : পুরুষ	ফটো উপলব্ধ
118	BXX2785228	নাম : উজ্জ্বল সেখ পিতার নাম: কালো সেখ বাড়ির নং : n0118 বয়স : 43 লিঙ্গ : পুরুষ	ফটো উপলব্ধ	119	BXX2583839	নাম : কামাল সেখ পিতার নাম: কালো সেখ বাড়ির নং : n0118 বয়স : 43 লিঙ্গ : পুরুষ	ফটো উপলব্ধ	120	IMW1183953	নাম : রাবিয়া বিবি স্বামীর নাম: উজ্জ্বল সেখ বাড়ির নং : n0118 বয়স : 35 লিঙ্গ : মহিলা	ফটো উপলব্ধ



বিধানসভা নির্বাচনক্ষেত্রের নং, নাম : 266-বর্ধমান উত্তর

ভাগ নং, নাম : 1-মালির বাগান ক্যানেলের পূর্ব দিক, কাটোয়া থেকে মালির বাগান রাস্তায় ডান দিকের পাড়া(কালভাট এর আগে পর্যন্ত)

121 নাম : তনজা বিবি স্বামীর নাম : ফজল সেখ বাড়ির নং : n0186 বয়স : 31 লিঙ্গ : মহিলা	IMW1533777 ফটো উপলব্ধ	122 নাম : সাইদুল সেখ পিতার নাম : অসরফ সেখ বাড়ির নং : n0184 বয়স : 36 লিঙ্গ : পুরুষ	IMW1109701 ফটো উপলব্ধ	123 নাম : মেহেজাবিন খাতুন স্বামীর নাম : সাইদুল সেখ বাড়ির নং : n0184 বয়স : 31 লিঙ্গ : মহিলা	IMW1533694 ফটো উপলব্ধ
124 নাম : আরশি খাতুন স্বামীর নাম : মহম্মদ সাদ্দাম হোসেন বাড়ির নং : 0406 বয়স : 32 লিঙ্গ : মহিলা	IMW1392398 ফটো উপলব্ধ	125 নাম : মহঃ সাম উদ্দিন পিতার নাম : মহম্মাদ রিয়াজ উদ্দিন বাড়ির নং : 0405 বয়স : 33 লিঙ্গ : পুরুষ	IMW1392406 ফটো উপলব্ধ	126 নাম : হামিদা বিবি সেখ স্বামীর নাম : হাসিম সেখ বাড়ির নং : n0252 বয়স : 42 লিঙ্গ : মহিলা	IMW1671338 ফটো উপলব্ধ
127 নাম : সেখ ইয়াবুল পিতার নাম : কার মাল্লুক বাড়ির নং : n0984 বয়স : 32 লিঙ্গ : পুরুষ	IMW1539279 ফটো উপলব্ধ	128 নাম : সেখ ইয়াবুল পিতার নাম : সেখ মধু বাড়ির নং : n0111 বয়স : 33 লিঙ্গ : পুরুষ	IMW1393107 ফটো উপলব্ধ	129 নাম : পারভিন বিবি স্বামীর নাম : সেখ ইয়াবুল বাড়ির নং : n0111 বয়স : 32 লিঙ্গ : মহিলা	IMW1533553 ফটো উপলব্ধ
130 নাম : মহঃ সাহাবুদ্দিন আনসারী পিতার নাম : মহঃ ইলিয়া আনসারী বাড়ির নং : এন0625 বয়স : 31 লিঙ্গ : পুরুষ	IMW1521376 ফটো উপলব্ধ	131 নাম : সেখ আজিজুল পিতার নাম : সেখ মারফত বাড়ির নং : n0491 বয়স : 35 লিঙ্গ : পুরুষ	IMW1534346 ফটো উপলব্ধ	132 নাম : বরুন মণ্ডল পিতার নাম : সুনীল মণ্ডল বাড়ির নং : n0851 বয়স : 40 লিঙ্গ : পুরুষ	IMW1537943 ফটো উপলব্ধ
133 নাম : রানু বিবি সেখ স্বামীর নাম : রমজান সেখ বাড়ির নং : n0118 বয়স : 47 লিঙ্গ : মহিলা	IMW1887546 ফটো উপলব্ধ	134 নাম : সেখ গোলাম আলি পিতার নাম : সেখ দাউদ আলি বাড়ির নং : n0553 বয়স : 33 লিঙ্গ : পুরুষ	IMW1534965 ফটো উপলব্ধ	135 নাম : সফিউননেসা সেখ স্বামীর নাম : সেখ গোলাম আলি বাড়ির নং : n0553 বয়স : 30 লিঙ্গ : মহিলা	IMW1671114 ফটো উপলব্ধ
136 নাম : নুরজাহান বেগম স্বামীর নাম : রাজু আব্দুল বাড়ির নং : n0419 বয়স : 34 লিঙ্গ : মহিলা	IMW1392299 ফটো উপলব্ধ	137 নাম : রোকিয়া খাতুন পিতার নাম : আব্দুল গফফর বাড়ির নং : n0116 বয়স : 34 লিঙ্গ : মহিলা	IMW1183946 ফটো উপলব্ধ	138 নাম : রুপসোনা খাতুন পিতার নাম : আজফর সেখ বাড়ির নং : n1089 বয়স : 26 লিঙ্গ : মহিলা	IMW2096931 ফটো উপলব্ধ
139 নাম : মহম্মদ সিরাজ উদ্দিন পিতার নাম : মহম্মাদ রিয়াজ উদ্দিন বাড়ির নং : n1090 বয়স : 26 লিঙ্গ : পুরুষ	IMW2096949 ফটো উপলব্ধ	140 নাম : সেখ রহিম পিতার নাম : সেখ গোলাপজান বাড়ির নং : n1092 বয়স : 26 লিঙ্গ : পুরুষ	IMW2096964 ফটো উপলব্ধ	141 নাম : মহম্মাদ আকলাখ পিতার নাম : মহম্মাদ আলম আনসারী বাড়ির নং : এন0630 বয়স : 25 লিঙ্গ : পুরুষ	IMW2158384 ফটো উপলব্ধ
142 নাম : আমিনা বিবি স্বামীর নাম : সেখ গোলাম বাড়ির নং : এন এইচ বয়স : 32 লিঙ্গ : মহিলা	IMW2155844 ফটো উপলব্ধ	143 নাম : হাদিদা মিল্লি স্বামীর নাম : সাহাদত মির্জা বাড়ির নং : 0184 বয়স : 32 লিঙ্গ : মহিলা	IMW1391630 ফটো উপলব্ধ	144 নাম : মোসাম্মাত জীবুনিসা বেগম স্বামীর নাম : ডালিম সেখ বাড়ির নং : n0478 বয়স : 37 লিঙ্গ : মহিলা	IMW1534213 ফটো উপলব্ধ
145 নাম : সেখ রফিক পিতার নাম : মনতাজ সেখ বাড়ির নং : n0026 বয়স : 34 লিঙ্গ : পুরুষ	IMW1306398 ফটো উপলব্ধ	146 নাম : ফরহাদ জাঁহারা বিবি স্বামীর নাম : সেখ ডালিম বাড়ির নং : n0035 বয়স : 32 লিঙ্গ : মহিলা	IMW1392943 ফটো উপলব্ধ	147 নাম : নাজমা বিবি স্বামীর নাম : সেখ রফিক বাড়ির নং : n0599 বয়স : 39 লিঙ্গ : মহিলা	IMW1535426 ফটো উপলব্ধ
148 নাম : গিলি জেসমিন বেগম স্বামীর নাম : জিয়ারুল মল্লিক বাড়ির নং : n0562 বয়স : 39 লিঙ্গ : মহিলা	IMW1535053 ফটো উপলব্ধ	149 নাম : সেখ ডালিম পিতার নাম : সেখ আবু কালাম বাড়ির নং : n0477 বয়স : 40 লিঙ্গ : পুরুষ	IMW1534205 ফটো উপলব্ধ	150 নাম : জনার্দন ফুলমালি পিতার নাম : পূর্নচন্দ্র ফুলমালী বাড়ির নং : n0855 বয়স : 66 লিঙ্গ : পুরুষ	IMW1537984 ফটো উপলব্ধ



বিধানসভা নির্বাচনক্ষেত্রের নং, নাম : 266-বর্ধমান উত্তর

ভাগ নং, নাম : 1-মালির বাগান ক্যানেলের পূর্ব দিক, কাটোয়া থেকে মালির বাগান রাস্তায় ডান দিকের পাড়া(কালভাট এর আগে পর্যন্ত)

151 নাম : সেখ ইসরাক পিতার নাম : হেদায়েতুল্লাহ সেখ বাড়ির নং : n1037 বয়স : 60 লিঙ্গ : পুরুষ	IMW2005304 ফটো উপলব্ধ	152 নাম : বাহারুন বিবি স্বামীর নাম : মহঃ রব্ব সেখ বাড়ির নং : n0131 বয়স : 60 লিঙ্গ : মহিলা	IMW2293603 ফটো উপলব্ধ	153 নাম : সরিফা বিবি স্বামীর নাম : টেবিল সেখ বাড়ির নং : n0115 বয়স : 57 লিঙ্গ : মহিলা	BXX2040095 ফটো উপলব্ধ
154 নাম : আব্দুল গফফর পিতার নাম : খলিল সেখ বাড়ির নং : n0116 বয়স : 58 লিঙ্গ : পুরুষ	BXX2583110 ফটো উপলব্ধ	155 নাম : আব্দুল রীনা বিবি স্বামীর নাম : আব্দুল গফফর বাড়ির নং : n0116 বয়স : 49 লিঙ্গ : মহিলা	IMW2277101 ফটো উপলব্ধ	156 নাম : হেদায়েতুল্লাহ পিতার নাম : ছোট্ট মিঞা বাড়ির নং : n0536 বয়স : 53 লিঙ্গ : পুরুষ	IMW1534791 ফটো উপলব্ধ
157 নাম : নিশা ফুলমালী স্বামীর নাম : রনজিত ফুলমালী বাড়ির নং : নং931 বয়স : 31 লিঙ্গ : মহিলা	IMW1526334 ফটো উপলব্ধ	158 নাম : নেহা খাতুন স্বামীর নাম : সেখ শুকুর বাড়ির নং : 0405 বয়স : 34 লিঙ্গ : মহিলা	IMW1392380 ফটো উপলব্ধ	159 নাম : আফসানা সেখ স্বামীর নাম : কামালউদ্দিন সেখ বাড়ির নং : n0434 বয়স : 55 লিঙ্গ : মহিলা	IMW1392992 ফটো উপলব্ধ
160 নাম : তারা বিবি স্বামীর নাম : সেখ মনতাজ বাড়ির নং : n0026 বয়স : 61 লিঙ্গ : মহিলা	IMW1533579 ফটো উপলব্ধ	161 নাম : সেখ সামির পিতার নাম : জামালউদ্দিন সেখ বাড়ির নং : n0083 বয়স : 42 লিঙ্গ : মহিলা	IMW2059566 ফটো উপলব্ধ	162 নাম : মেহেরুন খাতুন পিতার নাম : সেখ কলিম বাড়ির নং : N0557 বয়স : 27 লিঙ্গ : মহিলা	IMW2158228 ফটো উপলব্ধ
163 নাম : সেখ হাফিজুল পিতার নাম : সেখ কেবির বাড়ির নং : n0473 বয়স : 33 লিঙ্গ : পুরুষ	IMW1534163 ফটো উপলব্ধ	164 নাম : রওসনা সেখ স্বামীর নাম : জামালউদ্দিন সেখ বাড়ির নং : n0118 বয়স : 42 লিঙ্গ : মহিলা	BXX1981109 ফটো উপলব্ধ	165 নাম : সেখ নানকু পিতার নাম : মহঃ রফিক সেখ বাড়ির নং : n0528 বয়স : 34 লিঙ্গ : পুরুষ	IMW1534718 ফটো উপলব্ধ
166 নাম : মিনা সেখ স্বামীর নাম : নিজাম সেখ বাড়ির নং : n0118 বয়স : 51 লিঙ্গ : মহিলা	IMW2320273 ফটো উপলব্ধ	167 নাম : সেখ নাসির পিতার নাম : সেখ মনতাজ বাড়ির নং : n0026 বয়স : 31 লিঙ্গ : পুরুষ	IMW1671528 ফটো উপলব্ধ	168 নাম : সেখ নজরুল পিতার নাম : আনোয়ার সেখ বাড়ির নং : n0591 বয়স : 47 লিঙ্গ : পুরুষ	IMW1535343 ফটো উপলব্ধ
169 নাম : হেনা বিবি স্বামীর নাম : মেনট সেখ বাড়ির নং : n0609 বয়স : 58 লিঙ্গ : মহিলা	IMW1535525 ফটো উপলব্ধ	170 নাম : ইমতিয়াজ খান পিতার নাম : সেকেন্দার খান বাড়ির নং : n0656 বয়স : 43 লিঙ্গ : পুরুষ	IMW1535996 ফটো উপলব্ধ	171 নাম : সেখ জানেদোস্ত পিতার নাম : কামালউদ্দিন সেখ বাড়ির নং : n1077 বয়স : 26 লিঙ্গ : পুরুষ	IMW2059699 ফটো উপলব্ধ
172 নাম : সিতারা বিবি স্বামীর নাম : সেখ কেবীর বাড়ির নং : n0469 বয়স : 57 লিঙ্গ : মহিলা	IMW1534122 ফটো উপলব্ধ	173 নাম : সেখ ইব্রাহিম পিতার নাম : সেখ আনোয়ার বাড়ির নং : n0470 বয়স : 39 লিঙ্গ : পুরুষ	IMW1534130 ফটো উপলব্ধ	174 নাম : জামালউদ্দিন সেখ পিতার নাম : কালো সেখ বাড়ির নং : n0118 বয়স : 46 লিঙ্গ : পুরুষ	BXX2879807 ফটো উপলব্ধ
175 নাম : মাহবুব নিছা স্বামীর নাম : মহঃ মক্তার বাড়ির নং : N.H.N বয়স : 58 লিঙ্গ : মহিলা	IMW2384030 ফটো উপলব্ধ	176 নাম : শিউলি খাতুন স্বামীর নাম : সেখ রোমাই বাড়ির নং : নং497 বয়স : 28 লিঙ্গ : মহিলা	IMW2383289 ফটো উপলব্ধ	177 নাম : শুকরুনা বিবি স্বামীর নাম : সেখ কুরবান বাড়ির নং : নং527 বয়স : 25 লিঙ্গ : মহিলা	IMW2384048 ফটো উপলব্ধ
178 নাম : আনারকলি বিবি স্বামীর নাম : মান্নান সেখ বাড়ির নং : N.H.N বয়স : 38 লিঙ্গ : মহিলা	IMW2383743 ফটো উপলব্ধ	179 নাম : নুরুন্নেসা বিবি স্বামীর নাম : সেখ নসির বাড়ির নং : নং026 বয়স : 29 লিঙ্গ : মহিলা	IMW2383644 ফটো উপলব্ধ	180 নাম : আযাজুল ইসলাম পিতার নাম : এনামুলহক বাড়ির নং : N.H.N বয়স : 52 লিঙ্গ : পুরুষ	IMW2383305 ফটো উপলব্ধ



বিধানসভা নির্বাচনক্ষেত্রের নং, নাম : 266-বর্মান উত্তর

ভাগ নং, নাম : 1-মালির বাগান ক্যানেলের পূর্ব দিক, কাটোয়া থেকে মালির বাগান রাস্তায় ডান দিকের পাড়া(কালভার্ট এর আগে পর্যন্ত)

181 নাম : সেখ আইয়ুবুল পিতার নাম : সেখ নাজির বাড়ির নং : নং557 বয়স : 23 লিঙ্গ : পুরুষ	UWX1681345 ফটো উপলব্ধ	182 নাম : লিয়াকত আলি পিতার নাম : সওকত আলি বাড়ির নং : N.H.N বয়স : 30 লিঙ্গ : পুরুষ	IMW2384014 ফটো উপলব্ধ	183 নাম : চাঁদনি খাতুন স্বামীর নাম : লিয়াকত আলি বাড়ির নং : নং1007 বয়স : 25 লিঙ্গ : মহিলা	IMW2383958 ফটো উপলব্ধ
184 নাম : সালমা বিবি স্বামীর নাম : সেখ আদল বাড়ির নং : নং461 বয়স : 34 লিঙ্গ : মহিলা	IMW2383511 ফটো উপলব্ধ	185 নাম : মাঝিয়া বিবি সেখ স্বামীর নাম : সেখ কাজল বাড়ির নং : নং463 বয়স : 26 লিঙ্গ : মহিলা	IMW2383628 ফটো উপলব্ধ	186 নাম : শবনম পারবীন পিতার নাম : সাবীর আলি আনসারী বাড়ির নং : N.H.N বয়স : 31 লিঙ্গ : মহিলা	UWX1547637 ফটো উপলব্ধ
187 নাম : সেখ সাহেব পিতার নাম : সেখ মুস্তাকিম বাড়ির নং : N.H.N বয়স : 24 লিঙ্গ : পুরুষ	IMW2383313 ফটো উপলব্ধ	188 নাম : টিনা খাতুন স্বামীর নাম : সেখ জানেন্দোস্ত বাড়ির নং : নং1077 বয়স : 25 লিঙ্গ : মহিলা	IMW2383735 ফটো উপলব্ধ	189 নাম : হুরজাহান খাতুন পিতার নাম : নিয়ামতুল্লা হিল বাকী বাড়ির নং : n0449 বয়স : 42 লিঙ্গ : মহিলা	FKH3664984 ফটো উপলব্ধ
190 নাম : সেখ মনতাজ পিতার নাম : সেখ আরফান আলি বাড়ির নং : n0931 বয়স : 70 লিঙ্গ : পুরুষ	IMW1671494 ফটো উপলব্ধ	191 নাম : পারভিন খাতুন পিতার নাম : চৌধুরী ফজেলা গোলাম রসুল বাড়ির নং : এন0077 বয়স : 24 লিঙ্গ : মহিলা	IMW2461622 ফটো উপলব্ধ	192 নাম : পারভিন বিবি স্বামীর নাম : মহ আনোয়ার বাড়ির নং : এন.এচ.এন বয়স : 40 লিঙ্গ : মহিলা	FKH3221918 ফটো উপলব্ধ
193 নাম : রত্না বিবি স্বামীর নাম : সেখ. জুমান বাড়ির নং : এন0128 বয়স : 25 লিঙ্গ : মহিলা	IMW2460939 ফটো উপলব্ধ	194 নাম : পায়েল খাতুন পিতার নাম : মোমজান সেখ বাড়ির নং : এন0118 বয়স : 23 লিঙ্গ : মহিলা	IMW2460525 ফটো উপলব্ধ	195 নাম : সেখ হাফিজুল পিতার নাম : জামালউদ্দিন সেখ বাড়ির নং : এন0118 বয়স : 22 লিঙ্গ : পুরুষ	IMW2707214 ফটো উপলব্ধ
196 নাম : আব্বাস আলি বেগ পিতার নাম : সাজাহান বেগ বাড়ির নং : নং548 বয়স : 43 লিঙ্গ : পুরুষ	IMW1521426 ফটো উপলব্ধ	197 নাম : সেখ বাবুল পিতার নাম : কাজল সেখ বাড়ির নং : এন0613 বয়স : 23 লিঙ্গ : পুরুষ	IMW2461044 ফটো উপলব্ধ	198 নাম : সেখ চঞ্চল পিতার নাম : সেখ নূর আলম বাড়ির নং : এন.এচ.এন বয়স : 24 লিঙ্গ : পুরুষ	IMW2461150 ফটো উপলব্ধ
199 নাম : চৌধুরী ফজলেরবেগ গোলাম রসুল পিতার নাম : চৌধুরী আব্দুল হাকিম বাড়ির নং : 254এন বয়স : 65 লিঙ্গ : পুরুষ	IMW1533686 ফটো উপলব্ধ	200 নাম : রসনা খাতুন স্বামীর নাম : সেখ ইনসান বাড়ির নং : এন0507 বয়স : 24 লিঙ্গ : মহিলা	IMW2460889 ফটো উপলব্ধ	201 নাম : মহঃ আসরফ পিতার নাম : মহঃ উসমান বাড়ির নং : এন.এচ.এন বয়স : 42 লিঙ্গ : পুরুষ	IMW2460483 ফটো উপলব্ধ
202 নাম : তামিনা বেগম স্বামীর নাম : সেখ নজরুল বাড়ির নং : n0579 বয়স : 38 লিঙ্গ : মহিলা	IMW1535228 ফটো উপলব্ধ	203 নাম : তামানা খাতুন স্বামীর নাম : মোহাম্মদ জোয়াদ বাড়ির নং : n0603 বয়স : 29 লিঙ্গ : মহিলা	IMW1887512 ফটো উপলব্ধ	204 নাম : আনসুরা খাতুন পিতার নাম : সেখ কেবির বাড়ির নং : n0472 বয়স : 35 লিঙ্গ : মহিলা	IMW1534155 ফটো উপলব্ধ
205 নাম : মহঃ রকিব সেখ পিতার নাম : মহঃ রবু সেখ বাড়ির নং : 10 বয়স : 44 লিঙ্গ : পুরুষ	BXX2878353 ফটো উপলব্ধ	206 নাম : মোহাম্মদ আজম পিতার নাম : মোহাম্মদ আনোয়ার বাড়ির নং : 526এন বয়স : 39 লিঙ্গ : পুরুষ	IMW2415107 ফটো উপলব্ধ	207 নাম : মহঃ প্রিন্স সেখ পিতার নাম : মহঃ রকিব সেখ বাড়ির নং : 10 বয়স : 24 লিঙ্গ : পুরুষ	IMW2383834 ফটো উপলব্ধ
208 নাম : মানসুরা বিবি স্বামীর নাম : সেখ ইব্রাহিম বাড়ির নং : n0471 বয়স : 35 লিঙ্গ : মহিলা	IMW1534148 ফটো উপলব্ধ	209 নাম : আব্দুল সান্তার পিতার নাম : খলিল সেখ বাড়ির নং : n0116 বয়স : 49 লিঙ্গ : পুরুষ	IMW2425858 ফটো উপলব্ধ	210 নাম : সেখ মাজু পিতার নাম : সেখ বেজু বাড়ির নং : n0570 বয়স : 40 লিঙ্গ : পুরুষ	IMW1607324 ফটো উপলব্ধ



বিধানসভা নির্বাচনক্ষেত্রের নং, নাম : 266-বর্ধমান উত্তর

ভাগ নং, নাম : 1-মালির বাগান ক্যানেলের পূর্ব দিক, কাটোয়া থেকে মালির বাগান রাস্তায় ডান দিকের পাড়া(কালভার্ট এর আগে পর্যন্ত)

211 নাম : সেখ ইব্রাহিম পিতার নাম : লকাই সেখ বাড়ির নং : n0509 বয়স : পুরুষ	IMW1671650 ফটো উপলব্ধ	212 নাম : সুমিত্রা মিত্রি বিবি স্বামীর নাম : মহঃ রকিব সেখ বাড়ির নং : 10 বয়স : 47 লিঙ্গ : মহিলা	IMW2383867 ফটো উপলব্ধ	213 নাম : মহঃ জাফর পিতার নাম : সইম সেখ বাড়ির নং : n0606 বয়স : 37 লিঙ্গ : পুরুষ	IMW1535491 ফটো উপলব্ধ
214 নাম : পারভিনা বিবি স্বামীর নাম : সাইদুল সেখ বাড়ির নং : n1036 বয়স : 30 লিঙ্গ : মহিলা	IMW2005296 ফটো উপলব্ধ	215 নাম : কনিজা বিবি স্বামীর নাম : আব্দুল সাত্তার বাড়ির নং : n0116 বয়স : 41 লিঙ্গ : মহিলা	BXX3175064 ফটো উপলব্ধ	216 নাম : গফফার সেখ পিতার নাম : টেবিল সেখ বাড়ির নং : n0115 বয়স : 40 লিঙ্গ : পুরুষ	BXX2879567 ফটো উপলব্ধ
217 নাম : নুরতাজ সেখ পিতার নাম : গফফার সেখ বাড়ির নং : মালিরবাগান বয়স : 20 লিঙ্গ : পুরুষ	IMW2721959 ফটো উপলব্ধ	218 নাম : রশিদা বিবি স্বামীর নাম : মোহাম্মদ জাকির বাড়ির নং : 556এন বয়স : 42 লিঙ্গ : মহিলা	IMW2460285 ফটো উপলব্ধ	219 নাম : মহম্মদ ইশরায়েল পিতার নাম : মহম্মদ হেমেতুলী বাড়ির নং : না বয়স : 40 লিঙ্গ : পুরুষ	IMW2519353 ফটো উপলব্ধ
220 নাম : সেখ বাপন পিতার নাম : শেখ মইনুল বাড়ির নং : 06 বয়স : 27 লিঙ্গ : পুরুষ	IMW2525749 ফটো উপলব্ধ	221 নাম : জাহেদা খাতুন স্বামীর নাম : মহঃ হায়দার বাড়ির নং : R-1/330 বয়স : 42 লিঙ্গ : মহিলা	FKH3222957 ফটো উপলব্ধ	222 নাম : হসনা বিবি সেখ পিতার নাম : শেখ হাকিম বাড়ির নং : না বয়স : 46 লিঙ্গ : মহিলা	IMW2525582 ফটো উপলব্ধ
223 নাম : মহঃ হায়দার পিতার নাম : মহঃ উকিল বাড়ির নং : R-1/330 বয়স : 42 লিঙ্গ : পুরুষ	FKH3379047 ফটো উপলব্ধ	224 নাম : পাকিজা বিবি স্বামীর নাম : জাফর মহম্মদ বাড়ির নং : এন0606 বয়স : 36 লিঙ্গ : মহিলা	IMW1521194 ফটো উপলব্ধ	225 নাম : সেখ বাসির পিতার নাম : সেখ মনতাজ বাড়ির নং : নং931 বয়স : 24 লিঙ্গ : পুরুষ	IMW2383677 ফটো উপলব্ধ
226 নাম : মহম্মদ রিজবি পিতার নাম : মহম্মদ রিজয়ান বাড়ির নং : এন.এচ.এন বয়স : 22 লিঙ্গ : পুরুষ	IMW2550481 ফটো উপলব্ধ	227 নাম : সুপ্রিয়া মাইতি পিতার নাম : স্বদেশ মাইতি বাড়ির নং : এন0610 বয়স : 23 লিঙ্গ : মহিলা	IMW2460897 ফটো উপলব্ধ	228 নাম : মর্শিদা খাতুন পিতার নাম : মর্শুজা সেখ বাড়ির নং : এন0800 বয়স : 23 লিঙ্গ : মহিলা	IMW2460558 ফটো উপলব্ধ
229 নাম : সেখ সমীর পিতার নাম : সেখ রাজু বাড়ির নং : ফ্ল বয়স : 36 লিঙ্গ : পুরুষ	UWX0127464 ফটো উপলব্ধ	230 নাম : সাহানাজ বিবি স্বামীর নাম : সমীর সেখ বাড়ির নং : এন01 বয়স : 31 লিঙ্গ : মহিলা	IMW2723906 ফটো উপলব্ধ	231 নাম : মহ আনামুল পিতার নাম : মহ মেহবুব বাড়ির নং : এন এচ এন বয়স : 39 লিঙ্গ : পুরুষ	FKH3221900 ফটো উপলব্ধ
232 নাম : মোহম্মদ ইবরান পিতার নাম : মহ আনায়ার বাড়ির নং : এন এস এন বয়স : 20 লিঙ্গ : পুরুষ	IMW2703486 ফটো উপলব্ধ	233 নাম : সেখ আরিফ পিতার নাম : সেখ হানিফ বাড়ির নং : এন0519 বয়স : 31 লিঙ্গ : পুরুষ	IMW1521541 ফটো উপলব্ধ	234 নাম : শবনম খাতুন স্বামীর নাম : কাহিম উদ্দিন বাড়ির নং : 526এন বয়স : 39 লিঙ্গ : মহিলা	IMW2460962 ফটো উপলব্ধ
235 নাম : কায়রুল্লাহা বিবি স্বামীর নাম : সেখ সাহাদাত বাড়ির নং : এন.এচ.এন বয়স : 36 লিঙ্গ : মহিলা	UWX1130780 ফটো উপলব্ধ	236 নাম : রেবিনা বিবি স্বামীর নাম : সেখ নাজিম বাড়ির নং : এন0575 বয়স : 33 লিঙ্গ : মহিলা	IMW2461341 ফটো উপলব্ধ	237 নাম : সেখ কাদের পিতার নাম : সেখ জানেহার বাড়ির নং : এন.এচ.এন বয়স : 33 লিঙ্গ : পুরুষ	IMW2461077 ফটো উপলব্ধ
238 নাম : মহম্মদ ইমরান পিতার নাম : সইম সেখ বাড়ির নং : এন0606 বয়স : 31 লিঙ্গ : পুরুষ	IMW1521186 ফটো উপলব্ধ	239 নাম : তাজেনুর বেগম স্বামীর নাম : মোস্তাকিম সেখ বাড়ির নং : এন0475 বয়স : 31 লিঙ্গ : মহিলা	IMW2461317 ফটো উপলব্ধ	240 নাম : সাহেবা বিবি স্বামীর নাম : হারুন সেখ বাড়ির নং : এন.এচ.এন বয়স : 57 লিঙ্গ : মহিলা	FKH3760741 ফটো উপলব্ধ



বিধানসভা নির্বাচনক্ষেত্রের নং, নাম : 266-বর্ধমান উত্তর

ভাগ নং, নাম : 1-মালির বাগান ক্যানেলের পূর্ব দিক, কাটোয়া থেকে মালির বাগান রাস্তায় ডান দিকের পাড়া(কালভাট এর আগে পর্যন্ত)

241 নাম : সেখ সিরাজ পিতার নাম: সেখ মনতাজ বাড়ির নং : নং931 বয়স : 27 লিঙ্গ : পুরুষ	IMW2383057 ফটো উপলব্ধ	242 নাম : চন্দনা রায় পিতার নাম: বিশ্বজিৎ রায় বাড়ির নং : N.H.N বয়স : 24 লিঙ্গ : মহিলা	IMW2384006 ফটো উপলব্ধ	243 নাম : রাসিয়া খাতুন পিতার নাম: রসিদুল সাহান বাড়ির নং : নং463 বয়স : 28 লিঙ্গ : মহিলা	ZUM1788033 ফটো উপলব্ধ
244 নাম : মহম্মদ রিজয়ান পিতার নাম: মহম্মদ সোভান বাড়ির নং : এন.এচ.এন বয়স : 59 লিঙ্গ : পুরুষ	IMW2550606 ফটো উপলব্ধ	245 নাম : রেহেনা খাতুন স্বামীর নাম: সেখ রহিম বাড়ির নং : এন1092 বয়স : 22 লিঙ্গ : মহিলা	IMW2550895 ফটো উপলব্ধ	246 নাম : আব্দুল সোভান পিতার নাম: আব্দুল সাত্তার বাড়ির নং : এন0116 বয়স : 23 লিঙ্গ : পুরুষ	IMW2561405 ফটো উপলব্ধ
247 নাম : সেখ ফাইজুল পিতার নাম: সেখ ইয়াসিন বাড়ির নং : এন0988 বয়স : 23 লিঙ্গ : পুরুষ	IMW2559086 ফটো উপলব্ধ	248 নাম : মহঃ আসিফ পিতার নাম: মহঃ আলম আনসারী বাড়ির নং : এন0630 বয়স : 24 লিঙ্গ : পুরুষ	IMW2577401 ফটো উপলব্ধ	249 নাম : মোহাম্মদ মাকরোজ আলিম পিতার নাম: মোহাম্মদ মুহা বাড়ির নং : এন0645 বয়স : 22 লিঙ্গ : মহিলা	IMW2598662 ফটো উপলব্ধ
250 নাম : সেখ হাফিজুল পিতার নাম: আব্দুল গাফফার বাড়ির নং : এন0116 বয়স : 22 লিঙ্গ : পুরুষ	IMW2592756 ফটো উপলব্ধ	251 নাম : বিলকিস বিবি স্বামীর নাম: সেখ বশির বাড়ির নং : এন0931 বয়স : 26 লিঙ্গ : মহিলা	IMW2598266 ফটো উপলব্ধ	252 নাম : সেখ সাদ্দাম পিতার নাম: সেখ মামেজুল বাড়ির নং : এন1099 বয়স : 24 লিঙ্গ : পুরুষ	IMW2608073 ফটো উপলব্ধ
253 নাম : রনজিৎ ফুলমালী পিতার নাম: প্রদীপ ফুলমালী বাড়ির নং : n0931 বয়স : 34 লিঙ্গ : পুরুষ	IMW1538743 ফটো উপলব্ধ	254 নাম : পারু খাতুন স্বামীর নাম: স্ক সমির বাড়ির নং : এন1063 বয়স : 23 লিঙ্গ : মহিলা	IMW2602555 ফটো উপলব্ধ	255 নাম : শিল্পী খাতুন স্বামীর নাম: স্ক সবহার বাড়ির নং : এন0539 বয়স : 22 লিঙ্গ : মহিলা	IMW2602563 ফটো উপলব্ধ
256 নাম : মোহাম্মদ জাকির পিতার নাম: মোহাম্মদ মুয়িন বাড়ির নং : এন556 বয়স : 50 লিঙ্গ : পুরুষ	IMW2461630 ফটো উপলব্ধ	257 নাম : কুতুবা খাতুন মায়ের নাম: তনুজা বিবি বাড়ির নং : 00 বয়স : 22 লিঙ্গ : মহিলা	IMW2652329 ফটো উপলব্ধ	258 নাম : রোজিনা খাতুন স্বামীর নাম: বাদশা সেখ বাড়ির নং : মালিরবাগান বয়স : 23 লিঙ্গ : মহিলা	IMW2652337 ফটো উপলব্ধ
259 নাম : সাবা পারভীন স্বামীর নাম: সেখ মুক্তার বাড়ির নং : এন0532 বয়স : 23 লিঙ্গ : মহিলা	IMW2653210 ফটো উপলব্ধ	260 নাম : সেখ মোহম্মদ খান পিতার নাম: সেখ ইয়াসিন বাড়ির নং : মালিরবাগান বয়স : 26 লিঙ্গ : পুরুষ	IMW2618973 ফটো উপলব্ধ	261 নাম : তালহা রাজা মায়ের নাম: রাশদা বিবি বাড়ির নং : এন556 বয়স : 22 লিঙ্গ : পুরুষ	IMW2627149 ফটো উপলব্ধ
262 নাম : মোহাম্মদ কুরবান পিতার নাম: মোহাম্মদ জাকির মোহাম্মদ জাকির বাড়ির নং : এন536 বয়স : 20 লিঙ্গ : পুরুষ	IMW2706125 ফটো উপলব্ধ	263 নাম : শাহিন প্রাবীন স্বামীর নাম: মোহাম্মদ অরুখ বাড়ির নং : নীল বয়স : 23 লিঙ্গ : মহিলা	IMW2689396 ফটো উপলব্ধ	264 নাম : মোহাম্মদ আজম পিতার নাম: মোহাম্মদ আলম আনসারি বাড়ির নং : এন0630 বয়স : 21 লিঙ্গ : পুরুষ	IMW2618460 ফটো উপলব্ধ
265 নাম : ফারহাত জাহান স্বামীর নাম: মোহাম্মদ আসরফ বাড়ির নং : মালিরবাগান বয়স : 35 লিঙ্গ : মহিলা	IMW2639219 ফটো উপলব্ধ	266 নাম : ফাহিম উদ্দিন পিতার নাম: মোহাম্মদ মনসুর আলম বাড়ির নং : 256এন বয়স : 45 লিঙ্গ : পুরুষ	IMW2525319 ফটো উপলব্ধ	267 নাম : আফজাল খান পিতার নাম: ইস্তিয়াজ খান বাড়ির নং : এন0656 বয়স : 21 লিঙ্গ : পুরুষ	IMW2630366 ফটো উপলব্ধ
268 নাম : আসিফ খান পিতার নাম: ইমতিয়াজ খান বাড়ির নং : এন0656 বয়স : 20 লিঙ্গ : পুরুষ	IMW2703114 ফটো উপলব্ধ	269 নাম : চাঁদনি খাতুন পিতার নাম: সেখ মজ বাড়ির নং : এন0570 বয়স : 23 লিঙ্গ : মহিলা	IMW2653178 ফটো উপলব্ধ	270 নাম : রেজাক সেখ পিতার নাম: তোফিক সেখ বাড়ির নং : মালিরবাগান বয়স : 23 লিঙ্গ : পুরুষ	IMW2649119 ফটো উপলব্ধ



বিধানসভা নির্বাচনক্ষেত্রের নং, নাম : 266-বর্ধমান উত্তর

ভাগ নং, নাম : 1-মালির বাগান ক্যানেলের পূর্ব দিক, কাটোয়া থেকে মালির বাগান রাস্তায় ডান দিকের পাড়া(কালভাট এর আগে পর্যন্ত)

271 নাম : আনু বিবি স্বামীর নাম: সেখ রসিদ বাড়ির নং : n0645 বয়স : 36 লিঙ্গ : মহিলা	IMW1535889 ফটো উপলব্ধ	272 নাম : সেখ সামিম পিতার নাম: সেখ নূর ইসলাম বাড়ির নং : এন.এচ.এন বয়স : 27 লিঙ্গ : পুরুষ	IMW2561280 ফটো উপলব্ধ	273 নাম : পিন্ধি ফুলমালি স্বামীর নাম: প্রশান্ত ফুলমালী বাড়ির নং : n0855 বয়স : 30 লিঙ্গ : মহিলা	IMW1935097 ফটো উপলব্ধ
274 নাম : প্রশান্ত ফুলমালি পিতার নাম: জনার্দন ফুলমালী বাড়ির নং : n0855 বয়স : 33 লিঙ্গ : পুরুষ	IMW1935089 ফটো উপলব্ধ	275 নাম : রোজি খাতুন পিতার নাম: মহঃ আনোয়ান বাড়ির নং : এন.এচ.এন বয়স : 23 লিঙ্গ : মহিলা	IMW2551752 ফটো উপলব্ধ	276 নাম : জেসমিনা বিবি স্বামীর নাম: সেখ তাজেল বাড়ির নং : n0573 বয়স : 37 লিঙ্গ : মহিলা	IMW1887447 ফটো উপলব্ধ
277 নাম : আসমা খাতুন পিতার নাম: হেদায়াতুল্লা বাড়ির নং : নং536 বয়স : 22 লিঙ্গ : মহিলা	IMW2382976 ফটো উপলব্ধ	278 নাম : গোবিন্দ চন্দ্র স্বামীর নাম: রেজাক সেখ বাড়ির নং : এন.এইচ.এন বয়স : 40 লিঙ্গ : মহিলা	IMW2699577 ফটো উপলব্ধ	279 নাম : মেহেবুব খাতুন স্বামীর নাম: ইয়াসিন সেখ বাড়ির নং : N.H.N বয়স : 40 লিঙ্গ : মহিলা	IMW2383321 ফটো উপলব্ধ
280 নাম : গৌতম মন্ডল পিতার নাম: নিখিল মন্ডল বাড়ির নং : এন0857 বয়স : 49 লিঙ্গ : পুরুষ	IMW2682540 ফটো উপলব্ধ	281 নাম : বিজয়া মন্ডল স্বামীর নাম: গৌতম মন্ডল বাড়ির নং : এন0857 বয়স : 38 লিঙ্গ : মহিলা	IMW1112028 ফটো উপলব্ধ	282 নাম : সাবিনা ইয়াসমিন স্বামীর নাম: মিত্রন সেখ বাড়ির নং : 288এন বয়স : 29 লিঙ্গ : মহিলা	IMW2461614 ফটো উপলব্ধ
283 নাম : সেখ রহিম পিতার নাম: সেখ রফিক বাড়ির নং : n1031 বয়স : 27 লিঙ্গ : পুরুষ	IMW2005247 ফটো উপলব্ধ	284 নাম : কবিতা বিবি পিতার নাম: জাকির সেখ বাড়ির নং : এন01 বয়স : 36 লিঙ্গ : মহিলা	IMW2673879 ফটো উপলব্ধ	285 নাম : মহঃ ইয়াসিন পিতার নাম: মহঃ ইলিয়াস বাড়ির নং : n0104 বয়স : 31 লিঙ্গ : পুরুষ	IMW1533371 ফটো উপলব্ধ
286 নাম : শ্যামসুনেহার বেগম স্বামীর নাম: সুরাজ সেখ বাড়ির নং : n0468 বয়স : 35 লিঙ্গ : মহিলা	IMW1534114 ফটো উপলব্ধ	287 নাম : মহম্মদ হাসিম পিতার নাম: সেখ শুকুর বাড়ির নং : n0252 বয়স : 47 লিঙ্গ : পুরুষ	BXX2878163 ফটো উপলব্ধ	288 নাম : শরিফা বেগম স্বামীর নাম: সোফি আলম সেখ বাড়ির নং : এন এইচ বয়স : 66 লিঙ্গ : মহিলা	FKH2223451 ফটো উপলব্ধ
289 নাম : তাজি, মল হক মন্ডল পিতার নাম: মহঃ হোসেন বাড়ির নং : n1078 বয়স : 53 লিঙ্গ : পুরুষ	IMW2670230 ফটো উপলব্ধ	290 নাম : সাজিদা মন্ডল স্বামীর নাম: তাজি, মল হক মন্ডল বাড়ির নং : এন1078 বয়স : 50 লিঙ্গ : মহিলা	IMW2561348 ফটো উপলব্ধ	291 নাম : নাজমা জামান স্বামীর নাম: মহঃ আকতারউজ জামান বাড়ির নং : n0985 বয়স : 62 লিঙ্গ : মহিলা	IMW1539287 ফটো উপলব্ধ
292 নাম : চাঁদনি বিবি স্বামীর নাম: মোতুজা সেখ বাড়ির নং : n0190 বয়স : 39 লিঙ্গ : মহিলা	IMW0696856 ফটো উপলব্ধ	293 নাম : মনিজা বেগম বেজ স্বামীর নাম: সাজাহান বেজ বাড়ির নং : n0965 বয়স : 65 লিঙ্গ : মহিলা	IMW1539089 ফটো উপলব্ধ	294 নাম : প্রিয়া অধিকারী স্বামীর নাম: আলি আনসারি বাড়ির নং : এন.এচ.এন বয়স : 36 লিঙ্গ : মহিলা	UWX1151158 ফটো উপলব্ধ
295 নাম : অরুণ ভট্টাচার্য পিতার নাম: অজয় কুমার ভট্টাচার্য বাড়ির নং : n0417 বয়স : 37 লিঙ্গ : পুরুষ	IMW1533355 ফটো উপলব্ধ	296 নাম : রনো অধিকারী স্বামীর নাম: শ্যামসুন্দর অধিকারী বাড়ির নং : n0416 বয়স : 55 লিঙ্গ : মহিলা	IMW1392109 ফটো উপলব্ধ	297 নাম : সেখ আদল পিতার নাম: সেখ ফকির বাড়ির নং : 461 বয়স : 33 লিঙ্গ : পুরুষ	IMW2418614 ফটো উপলব্ধ
298 নাম : মহঃ সিরাজুল আনসারি পিতার নাম: ছট্ট মিয়া বাড়ির নং : এন.এচ.এন বয়স : 67 লিঙ্গ : পুরুষ	IMW2460418 ফটো উপলব্ধ	299 নাম : নাসিমা আনসারী স্বামীর নাম: সাবির আলী আনসারী বাড়ির নং : N.H.N বয়স : 51 লিঙ্গ : মহিলা	IMW2383347 ফটো উপলব্ধ	300 নাম : সাহিনা আনসারি স্বামীর নাম: মহঃ সিরাজুল আনসারি বাড়ির নং : এন.এচ.এন বয়স : 64 লিঙ্গ : মহিলা	IMW2460442 ফটো উপলব্ধ

ভাগ নং, নাম : 1-মালির বাগান ক্যানেলের পূর্ব দিক, কাটোয়া থেকে মালির বাগান রাস্তায় ডান দিকের পাড়া(কালভাট এর আগে পর্যন্ত)

301	UWX1547546	নাম : আবু তালিব আনসারী পিতার নাম: সাবীর আলি আনসারী বাড়ির নং : N.H.N বয়স : 32 লিঙ্গ : পুরুষ	ফটো উপলব্ধ	302	UWX0120717	নাম : আফসার আলী আনসারী পিতার নাম: সাবীর আলী আনসারী বাড়ির নং : N.H.N বয়স : 38 লিঙ্গ : পুরুষ	ফটো উপলব্ধ	303	IMW2383891	নাম : আরজু পারভিন স্বামীর নাম: মহঃ সালাউদ্দিন আনসারি বাড়ির নং : নং627 বয়স : 31 লিঙ্গ : মহিলা	ফটো উপলব্ধ
304	IMW1535681	নাম : মহঃ ইলিয়াস আনসারী পিতার নাম: আহঃ লতিফ আনসারী বাড়ির নং : n0625 বয়স : 64 লিঙ্গ : পুরুষ	ফটো উপলব্ধ	305	IMW1535707	নাম : মহঃ সালাউদ্দিন আনসারী পিতার নাম: মহঃ ইলিয়াস আনসারী বাড়ির নং : n0627 বয়স : 37 লিঙ্গ : পুরুষ	ফটো উপলব্ধ	306	IMW1535699	নাম : আজমেরী খাতুন আনসারী স্বামীর নাম: মহঃ ইলিয়াস আনসারী বাড়ির নং : n0626 বয়স : 60 লিঙ্গ : মহিলা	ফটো উপলব্ধ
307	IMW1786334	নাম : সাম্মা আফ্রিন আনসারী পিতার নাম: মহম্মদ ইলিয়াস আনসারী বাড়ির নং : n0625 বয়স : 29 লিঙ্গ : মহিলা	ফটো উপলব্ধ	308	IMW1535749	নাম : তাসলিমা বেগম আনসারী স্বামীর নাম: মহঃ আলম আনসারী বাড়ির নং : n0631 বয়স : 41 লিঙ্গ : মহিলা	ফটো উপলব্ধ	309	IMW1535756	নাম : জিন্নাত আনসারী স্বামীর নাম: শামসের আনসারী বাড়ির নং : n0632 বয়স : 40 লিঙ্গ : মহিলা	ফটো উপলব্ধ
310	IMW1607332	নাম : আসমিনা বেগম আনসারী পিতার নাম: মহঃ খুরশিদ আনসারী বাড়ির নং : n0633 বয়স : 40 লিঙ্গ : মহিলা	ফটো উপলব্ধ	311	IMW1535780	নাম : শামসের আনসারী পিতার নাম: খুরশিদ আনসারী বাড়ির নং : n0635 বয়স : 37 লিঙ্গ : পুরুষ	ফটো উপলব্ধ	312	IMW2705366	নাম : খুশনুমা খাতুন পিতার নাম: মোহম্মদ শামসের বাড়ির নং : এন0635 বয়স : 20 লিঙ্গ : মহিলা	ফটো উপলব্ধ
313	IMW2705390	নাম : মোহম্মদ আনওয়াজ আনসারী পিতার নাম: মোহম্মদ শামসের বাড়ির নং : এন0635 বয়স : 20 লিঙ্গ : পুরুষ	ফটো উপলব্ধ	314	IMW1887207	নাম : মহঃ নাসাবুদ্দিন আনসারী পিতার নাম: মহঃ ইলিয়াস আনসারী বাড়ির নং : n0625 বয়স : 28 লিঙ্গ : পুরুষ	ফটো উপলব্ধ	315	IMW1535772	নাম : সামিমা খাতুন আনসারী স্বামীর নাম: মহঃ মুন্না বাড়ির নং : n0634 বয়স : 38 লিঙ্গ : মহিলা	ফটো উপলব্ধ
316	IMW1534767	নাম : সেখ আফতার পিতার নাম: সেখ আকবর বাড়ির নং : n0533 বয়স : 35 লিঙ্গ : পুরুষ	ফটো উপলব্ধ	317	IMW2461424	নাম : রিয়াজুল আলি পিতার নাম: সওকত আলি বাড়ির নং : এন.এচ.এন বয়স : 31 লিঙ্গ : পুরুষ	ফটো উপলব্ধ	318	IMW2461457	নাম : সওকত আলি পিতার নাম: রহমত আলি বাড়ির নং : এন.এচ.এন বয়স : 59 লিঙ্গ : পুরুষ	ফটো উপলব্ধ
319	IMW2155851	নাম : চৌধুরী রবিউল ইসলাম পিতার নাম: চৌধুরী ফাজেলা রবি গোলাম রসুল বাড়ির নং : হু বয়স : 26 লিঙ্গ : পুরুষ	ফটো উপলব্ধ	320	IMW1535194	নাম : সেখ নজরুল ইসলাম পিতার নাম: আবুবক্কর সেখ বাড়ির নং : n0576 বয়স : 48 লিঙ্গ : পুরুষ	ফটো উপলব্ধ	321	UWX2281988	নাম : খায়রুল ইসলাম পিতার নাম: আনারুল ইসলাম বাড়ির নং : না বয়স : 38 লিঙ্গ : পুরুষ	ফটো উপলব্ধ
322	IMW2627248	নাম : সেখ আবু বাসার পিতার নাম: সেখ নজরুল ইসলাম বাড়ির নং : নং576 বয়স : 21 লিঙ্গ : পুরুষ	ফটো উপলব্ধ	323	IMW1535087	নাম : মহঃ আসফাক উদ্দিন পিতার নাম: মহঃ জিকরিয়া আলি বাড়ির নং : n0565 বয়স : 51 লিঙ্গ : পুরুষ	ফটো উপলব্ধ	324	IMW1535475	নাম : মহম্মদ এলাহি পিতার নাম: মহম্মদ সামিম বাড়ির নং : n0604 বয়স : 35 লিঙ্গ : পুরুষ	ফটো উপলব্ধ
325	IMW2383800	নাম : সাহিন পারভীন স্বামীর নাম: মহম্মদ এলাহি বাড়ির নং : নং604 বয়স : 30 লিঙ্গ : মহিলা	ফটো উপলব্ধ	326	IMW2383156	নাম : শ্যাম সুন্দর কুণ্ডু পিতার নাম: সঞ্জিত কুণ্ডু বাড়ির নং : নং638 বয়স : 25 লিঙ্গ : পুরুষ	ফটো উপলব্ধ	327	IMW1535822	নাম : শান্তনা কুণ্ডু স্বামীর নাম: সঞ্জিত কুণ্ডু বাড়ির নং : n0639 বয়স : 51 লিঙ্গ : মহিলা	ফটো উপলব্ধ
328	IMW2634210	নাম : জগন্নাথ কুণ্ডু পিতার নাম: বিশ্বজিত কুণ্ডু বাড়ির নং : এন0543 বয়স : 22 লিঙ্গ : পুরুষ	ফটো উপলব্ধ	329	IMW1535806	নাম : পুষ্পা কুণ্ডু স্বামীর নাম: বাসুদেব কুণ্ডু বাড়ির নং : n0637 বয়স : 66 লিঙ্গ : মহিলা	ফটো উপলব্ধ	330	IMW1535814	নাম : সঞ্জিত কুণ্ডু পিতার নাম: বাসুদেব কুণ্ডু বাড়ির নং : n0638 বয়স : 54 লিঙ্গ : পুরুষ	ফটো উপলব্ধ



বিধানসভা নির্বাচনক্ষেত্রের নং, নাম : 266-বর্ধমান উত্তর

ভাগ নং, নাম : 1-মালির বাগান ক্যানেলের পূর্ব দিক, কাটোয়া থেকে মালির বাগান রাস্তায় ডান দিকের পাড়া(কালভাট এর আগে পর্যন্ত)

331 নাম : সারদা কুন্ডু স্বামীর নাম: বিশ্বজিৎ কুন্ডু বাড়ির নং : n0544 বয়স : 38 লিঙ্গ : মহিলা	IMW1534874 ফটো উপলব্ধ	332 নাম : বিশ্বজিৎ কুন্ডু পিতার নাম: বাসুদেব কুন্ডু বাড়ির নং : n0543 বয়স : 44 লিঙ্গ : পুরুষ	IMW1534866 ফটো উপলব্ধ	333 নাম : টুসি কুন্ডু পিতার নাম: বিশ্বজিৎ কুন্ডু বাড়ির নং : এন0543 বয়স : 20 লিঙ্গ : পুরুষ	IMW2706141 ফটো উপলব্ধ
334 নাম : সুদন কর্মকার পিতার নাম: মহাদেব কর্মকার বাড়ির নং : n0247 বয়স : 36 লিঙ্গ : পুরুষ	UWX1248947 ফটো উপলব্ধ	335 নাম : রানী কর্মকার স্বামীর নাম: সুদন কর্মকার বাড়ির নং : n0247 বয়স : 36 লিঙ্গ : মহিলা	UWX1248954 ফটো উপলব্ধ	Q 336 নাম : শান্ত কর্মকার পিতার নাম: সুদন কর্মকার বাড়ির নং : বয়স : 36 লিঙ্গ : পুরুষ	IMW1533470 ফটো উপলব্ধ
337 নাম : মদন কর্মকার পিতার নাম: মহাদেব কর্মকার বাড়ির নং : n0247 বয়স : 36 লিঙ্গ : পুরুষ	IMW1887702 ফটো উপলব্ধ	338 নাম : দীপা কর্মকার পিতার নাম: সুদন কর্মকার বাড়ির নং : n0247 বয়স : 29 লিঙ্গ : মহিলা	IMW1887710 ফটো উপলব্ধ	339 নাম : সুপা কর্মকার স্বামীর নাম: রাজিব কর্মকার বাড়ির নং : n1033 বয়স : 27 লিঙ্গ : মহিলা	IMW2005262 ফটো উপলব্ধ
340 নাম : খাত কর্মকার স্বামীর নাম: মদন কর্মকার বাড়ির নং : n0247 বয়স : 40 লিঙ্গ : মহিলা	IMW2059483 ফটো উপলব্ধ	341 নাম : কাকলী কর্মকার স্বামীর নাম: বাবলু কর্মকার বাড়ির নং : এনএইচ বয়স : 45 লিঙ্গ : মহিলা	BXX2962785 ফটো উপলব্ধ	342 নাম : রাজিব দত্ত কর্মকার পিতার নাম: শ্যামাপদ দত্ত কর্মকার বাড়ির নং : এন1033 বয়স : 33 লিঙ্গ : পুরুষ	IMW2602639 ফটো উপলব্ধ
343 নাম : সয়েল খান পিতার নাম: সৈয়ব খান বাড়ির নং : মালিরবাগান বয়স : 21 লিঙ্গ : পুরুষ	IMW2673531 ফটো উপলব্ধ	344 নাম : রুমা খাঁ মায়ের নাম: স্বর্ন খাঁ ধারা বাড়ির নং : n1053 বয়স : 27 লিঙ্গ : মহিলা	IMW2018562 ফটো উপলব্ধ	345 নাম : সাহাবানা খাঁ স্বামীর নাম: সৈয়ব খাঁ বাড়ির নং : n0642 বয়স : 56 লিঙ্গ : মহিলা	IMW1535855 ফটো উপলব্ধ
346 নাম : তানজ খাতুন পিতার নাম: সাজুপ খান বাড়ির নং : n0641 বয়স : 31 লিঙ্গ : মহিলা	IMW1671593 ফটো উপলব্ধ	347 নাম : সৈয়ব খাঁ পিতার নাম: মুস্তাকিম খাঁ বাড়ির নং : n0641 বয়স : 66 লিঙ্গ : পুরুষ	IMW1535848 ফটো উপলব্ধ	348 নাম : স্বর্ন খাঁ ধারা স্বামীর নাম: হারু খাঁ বাড়ির নং : n0824 বয়স : 41 লিঙ্গ : মহিলা	IMW1537679 ফটো উপলব্ধ
349 নাম : অরবিন্দু খাঁ পিতার নাম: হারু খাঁ বাড়ির নং : n0824 বয়স : 28 লিঙ্গ : পুরুষ	IMW2005205 ফটো উপলব্ধ	350 নাম : সাবা খাতুন পিতার নাম: মহম্মদ রিজয়ান বাড়ির নং : এন.এচ.এন বয়স : 22 লিঙ্গ : মহিলা	IMW2550531 ফটো উপলব্ধ	351 নাম : আসিয়ানা খাতুন স্বামীর নাম: মহম্মদ গুলার বাড়ির নং : 01 বয়স : 29 লিঙ্গ : মহিলা	IMW2521250 ফটো উপলব্ধ
352 নাম : আমিনা খাতুন স্বামীর নাম: সেখ বাদল বাড়ির নং : এন.এচ.এন বয়স : 27 লিঙ্গ : মহিলা	IMW2461226 ফটো উপলব্ধ	353 নাম : খালিদা খাতুন স্বামীর নাম: রহমতুল্লা সেখ বাড়ির নং : n1083 বয়স : 26 লিঙ্গ : মহিলা	IMW2096873 ফটো উপলব্ধ	354 নাম : রাজিয়া খাতুন স্বামীর নাম: সেখ এবাদ বাড়ির নং : n1082 বয়স : 27 লিঙ্গ : মহিলা	IMW2087039 ফটো উপলব্ধ
355 নাম : আফসোনা খাতুন স্বামীর নাম: সেখ সাহিদুর রহমান বাড়ির নং : N.H.N বয়স : 24 লিঙ্গ : মহিলা	IMW2383685 ফটো উপলব্ধ	356 নাম : খয়রুল্লাহা খাতুন স্বামীর নাম: মহঃ হামিম সেখ বাড়ির নং : N.H.N বয়স : 31 লিঙ্গ : মহিলা	UUD1545227 ফটো উপলব্ধ	357 নাম : ফরিদা খাতুন পিতার নাম: মোহম্মদ জাহিদ হোসেন বাড়ির নং : এন.এচ.এন বয়স : 23 লিঙ্গ : মহিলা	IMW2461515 ফটো উপলব্ধ
358 নাম : সাহিনা খাতুন পিতার নাম: মোহম্মদ জাহিদ হোসেন বাড়ির নং : এন.এচ.এন বয়স : 26 লিঙ্গ : মহিলা	IMW2461531 ফটো উপলব্ধ	359 নাম : আনারুল্লাহা খাতুন স্বামীর নাম: সাদাম মিদান বাড়ির নং : N.H.N বয়স : 32 লিঙ্গ : মহিলা	IMW2461002 ফটো উপলব্ধ	360 নাম : জিন্নাতুল্লা খাতুন স্বামীর নাম: সেখ সাজাহান বাড়ির নং : n1070 বয়স : 29 লিঙ্গ : মহিলা	IMW2059624 ফটো উপলব্ধ



বিধানসভা নির্বাচনক্ষেত্রের নং, নাম : 266-বর্ধমান উত্তর

ভাগ নং, নাম : 1-মালির বাগান ক্যানেলের পূর্ব দিক, কাটোয়া থেকে মালির বাগান রাস্তায় ডান দিকের পাড়া(কালভাট এর আগে পর্যন্ত)

361 নাম : জাহানারা খান স্বামীর নাম: আজিম খান বাড়ির নং : n0444 বয়স : 43 লিঙ্গ : মহিলা	IMW1533587 ফটো উপলব্ধ	362 নাম : মহম্মদ মুবাহ্বীর খাঁন পিতার নাম: সবুজ খাঁন বাড়ির নং : n0649 বয়স : 27 লিঙ্গ : পুরুষ	IMW2005171 ফটো উপলব্ধ	363 নাম : সাবিনা মোড়ল স্বামীর নাম: নাসির মোড়ল বাড়ির নং : n1046 বয়স : 28 লিঙ্গ : মহিলা	IMW2005395 ফটো উপলব্ধ
364 নাম : সিরাজ খান পিতার নাম: রহিম খান বাড়ির নং : n0453 বয়স : 34 লিঙ্গ : পুরুষ	UWX1126267 ফটো উপলব্ধ	365 নাম : তাজুদ্দিন খান পিতার নাম: রহিম খান বাড়ির নং : n0454 বয়স : 39 লিঙ্গ : পুরুষ	IMW1533926 ফটো উপলব্ধ	366 নাম : নূর জাহান খাতুন খান স্বামীর নাম: জুম্মান খান বাড়ির নং : n0644 বয়স : 37 লিঙ্গ : মহিলা	IMW1535871 ফটো উপলব্ধ
367 নাম : সেকেন্দর খান পিতার নাম: সোলেমান খান বাড়ির নং : n0647 বয়স : 79 লিঙ্গ : পুরুষ	IMW1535905 ফটো উপলব্ধ	368 নাম : হাসিনা খান স্বামীর নাম: সেকেন্দার খান বাড়ির নং : n0648 বয়স : 73 লিঙ্গ : মহিলা	IMW1535913 ফটো উপলব্ধ	369 নাম : সবুজ খান পিতার নাম: সেকেন্দার খান বাড়ির নং : মালিরবাগান দুবরাজদিঘি বয়স : 57 লিঙ্গ : পুরুষ	IMW1535921 ফটো উপলব্ধ
370 নাম : মুজাহার খাঁন পিতার নাম: সবুজ খান বাড়ির নং : এন0649 বয়স : 20 লিঙ্গ : পুরুষ	IMW2706133 ফটো উপলব্ধ	371 নাম : মমতাজ বেগম খান স্বামীর নাম: সবুজ খান বাড়ির নং : n0650 বয়স : 48 লিঙ্গ : মহিলা	IMW1535939 ফটো উপলব্ধ	372 নাম : রুবানা বেগম খান স্বামীর নাম: ইমতিয়াজ খান বাড়ির নং : n0657 বয়স : 42 লিঙ্গ : মহিলা	IMW1536002 ফটো উপলব্ধ
373 নাম : রাজি, যা বেগম খান স্বামীর নাম: আমজাদ খান বাড়ির নং : n0655 বয়স : 45 লিঙ্গ : মহিলা	IMW1535988 ফটো উপলব্ধ	374 নাম : সেলিনা খাঁন স্বামীর নাম: ফিরোজ খাঁন বাড়ির নং : n0652 বয়স : 32 লিঙ্গ : মহিলা	IMW1671346 ফটো উপলব্ধ	375 নাম : ফিরোজ খান পিতার নাম: সেকেন্দার খান বাড়ির নং : n0652 বয়স : 39 লিঙ্গ : পুরুষ	IMW1535954 ফটো উপলব্ধ
376 নাম : আমজাদ খান পিতার নাম: সেকেন্দার খান বাড়ির নং : n0651 বয়স : 50 লিঙ্গ : পুরুষ	IMW1535947 ফটো উপলব্ধ	377 নাম : আজাবুল খান পিতার নাম: মনোজ খান বাড়ির নং : এন1046 বয়স : 30 লিঙ্গ : পুরুষ	IMW2158400 ফটো উপলব্ধ	378 নাম : আজিম খান পিতার নাম: আমীর খান বাড়ির নং : n1045 বয়স : 50 লিঙ্গ : পুরুষ	IMW2005387 ফটো উপলব্ধ
379 নাম : সোনিয়া খাতুন স্বামীর নাম: সিরাজ খান বাড়ির নং : নং0453 বয়স : 28 লিঙ্গ : মহিলা	RVU2103273 ফটো উপলব্ধ	380 নাম : মুজেশ্বর খাঁন পিতার নাম: সবুজ খাঁন বাড়ির নং : নং652 বয়স : 24 লিঙ্গ : পুরুষ	IMW2383701 ফটো উপলব্ধ	381 নাম : সাহাবাজ খান পিতার নাম: আমজাদ খান বাড়ির নং : এন0651 বয়স : 26 লিঙ্গ : পুরুষ	IMW2640746 ফটো উপলব্ধ
382 নাম : মহম্মদ গুলাব পিতার নাম: মহম্মদ জাহাঙ্গীর বাড়ির নং : 01 বয়স : 33 লিঙ্গ : পুরুষ	IMW2521185 ফটো উপলব্ধ	383 নাম : কার্তিক ঘোষ পিতার নাম: যমুনা ঘোষ বাড়ির নং : n0665 বয়স : 39 লিঙ্গ : পুরুষ	IMW1536085 ফটো উপলব্ধ	384 নাম : মৌ ঘোষ স্বামীর নাম: কার্তিক ঘোষ বাড়ির নং : n0666 বয়স : 36 লিঙ্গ : মহিলা	IMW1536093 ফটো উপলব্ধ
385 নাম : স্বপনেশ্বর ঘোষ পিতার নাম: রাধারমন ঘোষ বাড়ির নং : n0668 বয়স : 61 লিঙ্গ : পুরুষ	IMW1536119 ফটো উপলব্ধ	386 নাম : কানাই লাল চক্রবর্তী পিতার নাম: কালিপদ চক্রবর্তী বাড়ির নং : n0670 বয়স : 61 লিঙ্গ : পুরুষ	IMW1536135 ফটো উপলব্ধ	387 নাম : সবিতা চক্রবর্তী স্বামীর নাম: কানাইলাল চক্রবর্তী বাড়ির নং : n0670 বয়স : 44 লিঙ্গ : মহিলা	IMW1887322 ফটো উপলব্ধ
388 নাম : দীপক চক্রবর্তী পিতার নাম: রাম চক্রবর্তী বাড়ির নং : এন0670 বয়স : 45 লিঙ্গ : পুরুষ	IMW2461093 ফটো উপলব্ধ	389 নাম : পলী চক্রবর্তী স্বামীর নাম: দীপক চক্রবর্তী বাড়ির নং : MALIR BAGAN BAJEPRATAPPUR বয়স : 36 লিঙ্গ : মহিলা	IMW2520336 ফটো উপলব্ধ	390 নাম : বিভাস মন্ডল পিতার নাম: প্রভাস মন্ডল বাড়ির নং : এন0670 বয়স : 28 লিঙ্গ : পুরুষ	IMW2461135 ফটো উপলব্ধ



391 নাম : স্নেহলতা চক্রবর্তী স্বামীর নাম: কালাইলাল চক্রবর্তী বাড়ির নং : n0672 বয়স : 56 লিঙ্গ : মহিলা	IMW1536150 ফটো উপলব্ধ	392 নাম : কম্পনা চ্যাটার্জী স্বামীর নাম: সুকুমার চ্যাটার্জী বাড়ির নং : N.H.N বয়স : 56 লিঙ্গ : মহিলা	IMW2383842 ফটো উপলব্ধ	393 নাম : মৌসুমী চ্যাটার্জী পিতার নাম: সুকুমার চ্যাটার্জী বাড়ির নং : N.H.N বয়স : 38 লিঙ্গ : মহিলা	FKH3740164 ফটো উপলব্ধ
394 নাম : কাঞ্চন কুমারী স্বামীর নাম: চন্দন চৌধুরী বাড়ির নং : নং685 বয়স : 24 লিঙ্গ : মহিলা	IMW2383669 ফটো উপলব্ধ	395 নাম : সুরোভিতা চৌধুরী পিতার নাম: কার্তিক চৌধুরী বাড়ির নং : এন0682 বয়স : 24 লিঙ্গ : মহিলা	IMW2460640 ফটো উপলব্ধ	396 নাম : মৌসুমী চৌধুরী পিতার নাম: কার্তিক চৌধুরী বাড়ির নং : n1075 বয়স : 26 লিঙ্গ : মহিলা	IMW2059673 ফটো উপলব্ধ
397 নাম : চন্দন চৌধুরী পিতার নাম: জহর লাল চৌধুরী বাড়ির নং : n0685 বয়স : 39 লিঙ্গ : পুরুষ	IMW1536283 ফটো উপলব্ধ	398 নাম : গীতা চৌধুরী স্বামীর নাম: কার্তিক চৌধুরী বাড়ির নং : n0684 বয়স : 45 লিঙ্গ : মহিলা	IMW1536275 ফটো উপলব্ধ	399 নাম : কার্তিক চৌধুরী পিতার নাম: জহর লাল চৌধুরী বাড়ির নং : n0682 বয়স : 51 লিঙ্গ : পুরুষ	IMW1536259 ফটো উপলব্ধ
400 নাম : শান্তি চৌধুরী স্বামীর নাম: জহর লাল চৌধুরী বাড়ির নং : n0681 বয়স : 66 লিঙ্গ : মহিলা	IMW1536242 ফটো উপলব্ধ	401 নাম : জহর লাল চৌধুরী পিতার নাম: মহাবীর চৌধুরী বাড়ির নং : n0680 বয়স : 71 লিঙ্গ : পুরুষ	IMW1536234 ফটো উপলব্ধ	402 নাম : রূপা কুমারী চৌধুরী স্বামীর নাম: দীনেশ চৌধুরী বাড়ির নং : 0281 বয়স : 45 লিঙ্গ : মহিলা	IMW1392018 ফটো উপলব্ধ
403 নাম : দিনেশ চৌধুরী পিতার নাম: জহর লাল চৌধুরী বাড়ির নং : n0683 বয়স : 45 লিঙ্গ : পুরুষ	IMW1536267 ফটো উপলব্ধ	404 নাম : সোমি দাশগুপ্ত স্বামীর নাম: সমর দাশগুপ্ত বাড়ির নং : n0872 বয়স : 44 লিঙ্গ : মহিলা	IMW1538156 ফটো উপলব্ধ	405 নাম : সমর দাশগুপ্ত পিতার নাম: উষা রঞ্জন দাশগুপ্ত বাড়ির নং : n0871 বয়স : 64 লিঙ্গ : পুরুষ	IMW1538149 ফটো উপলব্ধ
406 নাম : শিবম দাশগুপ্ত পিতার নাম: সমর দাশগুপ্ত বাড়ির নং : নং871 বয়স : 23 লিঙ্গ : পুরুষ	IMW2460376 ফটো উপলব্ধ	407 নাম : সঞ্জীব দাসগুপ্ত পিতার নাম: সঞ্জয় দাসগুপ্ত বাড়ির নং : নং868 বয়স : 22 লিঙ্গ : পুরুষ	IMW2532851 ফটো উপলব্ধ	408 নাম : সঞ্জয় দাশগুপ্ত পিতার নাম: উষা রঞ্জন দাশগুপ্ত বাড়ির নং : n0868 বয়স : 56 লিঙ্গ : পুরুষ	IMW1538115 ফটো উপলব্ধ
409 নাম : অনিমা দাশগুপ্ত স্বামীর নাম: সঞ্জয় দাশগুপ্ত বাড়ির নং : n0869 বয়স : 51 লিঙ্গ : মহিলা	IMW1538123 ফটো উপলব্ধ	410 নাম : বাবু দাস পিতার নাম: বাপী দাস বাড়ির নং : n0864 বয়স : 28 লিঙ্গ : পুরুষ	IMW1887488 ফটো উপলব্ধ	411 নাম : তারক দাস পিতার নাম: শিবনাথ দাস বাড়ির নং : n0866 বয়স : 28 লিঙ্গ : পুরুষ	IMW2005213 ফটো উপলব্ধ
412 নাম : পুতুল দাস স্বামীর নাম: রনজিত দাস বাড়ির নং : n1019 বয়স : 53 লিঙ্গ : মহিলা	WB/39/270/192931 ফটো উপলব্ধ	413 নাম : দীপঙ্কর দাস পিতার নাম: প্রহ্লাদ দাস বাড়ির নং : n1068 বয়স : 31 লিঙ্গ : পুরুষ	IMW2059616 ফটো উপলব্ধ	414 নাম : সরিতা দাস স্বামীর নাম: শিবনাথ দাস বাড়ির নং : n0867 বয়স : 43 লিঙ্গ : মহিলা	IMW1539105 ফটো উপলব্ধ
415 নাম : শিবনাথ দাস পিতার নাম: হোটিয়া দাস বাড়ির নং : n0866 বয়স : 28 লিঙ্গ : পুরুষ	IMW1539097 ফটো উপলব্ধ	416 নাম : হেমন্ত দাস পিতার নাম: মনসা দাস বাড়ির নং : n0940 বয়স : 42 লিঙ্গ : পুরুষ	IMW1538834 ফটো উপলব্ধ	417 নাম : কম্পনা দাস স্বামীর নাম: মনসা দাস বাড়ির নং : n0939 বয়স : 63 লিঙ্গ : মহিলা	IMW1538826 ফটো উপলব্ধ
418 নাম : সোমা দাস স্বামীর নাম: সুনীল দাস বাড়ির নং : n0864 বয়স : 52 লিঙ্গ : মহিলা	IMW1538073 ফটো উপলব্ধ	419 নাম : রুমা দাস স্বামীর নাম: সুনীল দাস বাড়ির নং : n0863 বয়স : 53 লিঙ্গ : মহিলা	IMW1538065 ফটো উপলব্ধ	420 নাম : তারক দাস পিতার নাম: সন্তোষ দাস বাড়ির নং : n0791 বয়স : 45 লিঙ্গ : পুরুষ	IMW1537349 ফটো উপলব্ধ



বিধানসভা নির্বাচনক্ষেত্রের নং, নাম : 266-বর্ধমান উত্তর

ভাগ নং, নাম : 1-মালির বাগান ক্যানেলের পূর্ব দিক, কাটোয়া থেকে মালির বাগান রাস্তায় ডান দিকের পাড়া(কালভাট এর আগে পর্যন্ত)

421	IMW1537331	422	IMW1537323	423	IMW1536382
নাম : শম্ভু দাস পিতার নাম: সন্তোষ দাস বাড়ির নং : n0790 বয়স : 50 লিঙ্গ : পুরুষ	ফটো উপলব্ধ	নাম : মলিনা দাস স্বামীর নাম: সন্তোষ দাস বাড়ির নং : n0789 বয়স : 73 লিঙ্গ : মহিলা	ফটো উপলব্ধ	নাম : ছায়া দাস স্বামীর নাম: কাপী দাস বাড়ির নং : n0695 বয়স : 37 লিঙ্গ : মহিলা	ফটো উপলব্ধ
424	IMW1536374	425	IMW1536366	426	IMW1536341
নাম : বাপী দাস পিতার নাম: শম্ভুনাথ দাস বাড়ির নং : n0694 বয়স : 62 লিঙ্গ : পুরুষ	ফটো উপলব্ধ	নাম : সোনালী দাস স্বামীর নাম: হেমন্ত দাস বাড়ির নং : n0693 বয়স : 37 লিঙ্গ : মহিলা	ফটো উপলব্ধ	নাম : প্রহ্লাদ দাস পিতার নাম: সত্যন দাস বাড়ির নং : n0691 বয়স : 43 লিঙ্গ : পুরুষ	ফটো উপলব্ধ
427	IMW1536333	428	IMW1536317	429	IMW1536143
নাম : সরস্বতী দাস স্বামীর নাম: তারক দাস বাড়ির নং : n0690 বয়স : 36 লিঙ্গ : মহিলা	ফটো উপলব্ধ	নাম : প্রকাশ দাস মায়ের নাম: নমিতা দাস বাড়ির নং : n0688 বয়স : 35 লিঙ্গ : পুরুষ	ফটো উপলব্ধ	নাম : সুনীল দাস পিতার নাম: মাখন দাস বাড়ির নং : n0671 বয়স : 56 লিঙ্গ : পুরুষ	ফটো উপলব্ধ
430	IMW1392661	431	IMW1538172	432	IMW2272458
নাম : সারথী দাস স্বামীর নাম: চণ্ডি দাস বাড়ির নং : 0590 বয়স : 44 লিঙ্গ : মহিলা	ফটো উপলব্ধ	নাম : মিন্টু দাস স্বামীর নাম: হীরেন দাস বাড়ির নং : n0874 বয়স : 51 লিঙ্গ : মহিলা	ফটো উপলব্ধ	নাম : রনজিত দাস পিতার নাম: রামচন্দ্র দাস বাড়ির নং : n1018 বয়স : 55 লিঙ্গ : পুরুষ	ফটো উপলব্ধ
433	IMW2550614	434	IMW2460590	435	IMW2619286
নাম : সৌরভ দাস পিতার নাম: সুনীল দাস বাড়ির নং : এন0671 বয়স : 22 লিঙ্গ : পুরুষ	ফটো উপলব্ধ	নাম : লতিকা দাস স্বামীর নাম: বাবু দাস বাড়ির নং : এন0694 বয়স : 26 লিঙ্গ : মহিলা	ফটো উপলব্ধ	নাম : অনামিকা দাস পিতার নাম: পলাশ দাস বাড়ির নং : নং0760 বয়স : 21 লিঙ্গ : পুরুষ	ফটো উপলব্ধ
436	YAJ1711472	437	SIP1755248	438	IMW2415123
নাম : নয়নতারা বেগম স্বামীর নাম: আজিজুল শেখ বাড়ির নং : মালিরবাগান বয়স : 33 লিঙ্গ : মহিলা	ফটো উপলব্ধ	নাম : সাবির সেখ পিতার নাম: হাবিবুর রহমান বাড়ির নং : এন0364 বয়স : 27 লিঙ্গ : পুরুষ	ফটো উপলব্ধ	নাম : সোমা দাস স্বামীর নাম: পলাশ দাস বাড়ির নং : 527এন বয়স : 38 লিঙ্গ : মহিলা	ফটো উপলব্ধ
439	IMW1537018	440	IMW1537034	441	IMW1521095
নাম : গোবিন্দ দাস পিতার নাম: মাখনলাল দাস বাড়ির নং : n0758 বয়স : 65 লিঙ্গ : পুরুষ	ফটো উপলব্ধ	নাম : পলাশ দাস পিতার নাম: গোবিন্দ দাস বাড়ির নং : n0760 বয়স : 44 লিঙ্গ : পুরুষ	ফটো উপলব্ধ	নাম : সুশান্ত দাস পিতার নাম: সুনীল দাস বাড়ির নং : নং671 বয়স : 31 লিঙ্গ : পুরুষ	ফটো উপলব্ধ
442	WB/39/270/189453	443	IMW1538164	444	IMW1538180
নাম : জ্যোৎস্না দাস স্বামীর নাম: মাখন দাস বাড়ির নং : নং671 বয়স : 91 লিঙ্গ : মহিলা	ফটো উপলব্ধ	নাম : হীরেন দাস পিতার নাম: সুবল দাস বাড়ির নং : n0873 বয়স : 57 লিঙ্গ : পুরুষ	ফটো উপলব্ধ	নাম : রুপা দাস পিতার নাম: হীরেন দাস বাড়ির নং : n0875 বয়স : 34 লিঙ্গ : মহিলা	ফটো উপলব্ধ
445	IMW1538206	446	IMW1536903	447	IMW1536895
নাম : শঙ্করী দে স্বামীর নাম: সুকুমার দে বাড়ির নং : n0877 বয়স : 56 লিঙ্গ : মহিলা	ফটো উপলব্ধ	নাম : দিপালী দে স্বামীর নাম: সুজিত দে বাড়ির নং : n0747 বয়স : 46 লিঙ্গ : মহিলা	ফটো উপলব্ধ	নাম : সুজিত দে পিতার নাম: বীরেন্দ্রনাথ দে বাড়ির নং : n0746 বয়স : 50 লিঙ্গ : পুরুষ	ফটো উপলব্ধ
448	IMW1536887	449	IMW1536879	450	IMW1537661
নাম : অনিতা দে স্বামীর নাম: অজিত দে বাড়ির নং : n0745 বয়স : 56 লিঙ্গ : মহিলা	ফটো উপলব্ধ	নাম : অজিত দে পিতার নাম: বীরেন দে বাড়ির নং : n0744 বয়স : 66 লিঙ্গ : পুরুষ	ফটো উপলব্ধ	নাম : মিনতী ধারা স্বামীর নাম: সেন্দু ধারা বাড়ির নং : n0823 বয়স : 36 লিঙ্গ : মহিলা	ফটো উপলব্ধ



451 নাম : সেন্টু ধারা পিতার নাম: নিমাই ধারা বাড়ির নং : n0822 বয়স : 40 লিঙ্গ : পুরুষ	IMW1537653 ফটো উপলব্ধ	452 নাম : মিনতী ধারা স্বামীর নাম: নিমাই ধারা বাড়ির নং : n0821 বয়স : 61 লিঙ্গ : মহিলা	IMW1537646 ফটো উপলব্ধ	453 নাম : লাল্টু ধারা পিতার নাম: নিমাই ধারা বাড়ির নং : n0763 বয়স : 40 লিঙ্গ : পুরুষ	IMW1537067 ফটো উপলব্ধ
454 নাম : সীমা ধারা স্বামীর নাম: ভুতনাথ ধারা বাড়ির নং : n0701 বয়স : 52 লিঙ্গ : মহিলা	IMW1536440 ফটো উপলব্ধ	455 নাম : তিলক নাথ ধারা পিতার নাম: ভুতনাথ ধারা বাড়ির নং : n0700 বয়স : 34 লিঙ্গ : পুরুষ	IMW1536432 ফটো উপলব্ধ	456 নাম : শিবনাথ ধারা পিতার নাম: ভুতনাথ ধারা বাড়ির নং : n0698 বয়স : 31 লিঙ্গ : পুরুষ	IMW1671486 ফটো উপলব্ধ
457 নাম : ভুতনাথ ধারা পিতার নাম: দুকড়ি ধারা বাড়ির নং : n0698 বয়স : 59 লিঙ্গ : পুরুষ	IMW1536416 ফটো উপলব্ধ	458 নাম : কাশীনাথ ধারা পিতার নাম: ভুতনাথ ধারা বাড়ির নং : n0698 বয়স : 29 লিঙ্গ : পুরুষ	IMW1887363 ফটো উপলব্ধ	459 নাম : মাসুআরা নাজ স্বামীর নাম: তাজুদ্দিন খান বাড়ির নং : n0442 বয়স : 33 লিঙ্গ : মহিলা	IMW1533454 ফটো উপলব্ধ
460 নাম : রানু ফুলমালি স্বামীর নাম: জনার্দন ফুলমালি বাড়ির নং : n0856 বয়স : 60 লিঙ্গ : মহিলা	IMW1537992 ফটো উপলব্ধ	461 নাম : সুরজিৎ ফুলমালী পিতার নাম: প্রদীপ ফুলমালী বাড়ির নং : n0926 বয়স : 33 লিঙ্গ : পুরুষ	IMW1538693 ফটো উপলব্ধ	462 নাম : দীপন ফুলমালি পিতার নাম: দিলীপ ফুলমালি বাড়ির নং : এন0933 বয়স : 21 লিঙ্গ : পুরুষ	IMW2633451 ফটো উপলব্ধ
463 নাম : দীপা ফুলমালী স্বামীর নাম: সুরজিৎ ফুলমালী বাড়ির নং : নং926 বয়স : 28 লিঙ্গ : মহিলা	IMW2383164 ফটো উপলব্ধ	464 নাম : সুমিত্রা ফুলমালী স্বামীর নাম: চান্দু ফুলমালী বাড়ির নং : n0928 বয়স : 39 লিঙ্গ : মহিলা	IMW1538719 ফটো উপলব্ধ	465 নাম : কৈলাস ফুলমালী পিতার নাম: তারক ফুলমালী বাড়ির নং : এন0929 বয়স : 21 লিঙ্গ : পুরুষ	IMW2653780 ফটো উপলব্ধ
466 নাম : রাজু ফুলমালী পিতার নাম: চান্দু ফুলমালী বাড়ির নং : n0927 বয়স : 30 লিঙ্গ : পুরুষ	IMW1887231 ফটো উপলব্ধ	467 নাম : মোহন ফুলমালী পিতার নাম: চান্দু ফুলমালী বাড়ির নং : n0927 বয়স : 29 লিঙ্গ : পুরুষ	IMW1887223 ফটো উপলব্ধ	468 নাম : চাঁদনী ফুলমালী স্বামীর নাম: সঞ্জিত ফুলমালী বাড়ির নং : n0991 বয়স : 34 লিঙ্গ : মহিলা	IMW1671254 ফটো উপলব্ধ
469 নাম : সঞ্জিত ফুলমালী পিতার নাম: মদন ফুলমালী বাড়ির নং : n0934 বয়স : 44 লিঙ্গ : পুরুষ	IMW1538776 ফটো উপলব্ধ	470 নাম : ফাল্পুনী ফুলমালী স্বামীর নাম: দিলীপ ফুলমালী বাড়ির নং : n0933 বয়স : 36 লিঙ্গ : মহিলা	IMW1671262 ফটো উপলব্ধ	471 নাম : দিলীপ ফুলমালী পিতার নাম: মদন ফুলমালী বাড়ির নং : n0933 বয়স : 47 লিঙ্গ : পুরুষ	IMW1538768 ফটো উপলব্ধ
472 নাম : খাঁদুবালা ফুলমালী স্বামীর নাম: মদন ফুলমালী বাড়ির নং : n0932 বয়স : 71 লিঙ্গ : মহিলা	IMW1538750 ফটো উপলব্ধ	473 নাম : ফুলটুসী ফুলমালী স্বামীর নাম: তারক ফুলমালী বাড়ির নং : n0930 বয়স : 46 লিঙ্গ : মহিলা	IMW1538735 ফটো উপলব্ধ	474 নাম : তারক ফুলমালী পিতার নাম: কটু ফুলমালী বাড়ির নং : n0929 বয়স : 46 লিঙ্গ : পুরুষ	IMW1538727 ফটো উপলব্ধ
475 নাম : সীমা ফুলমালী স্বামীর নাম: প্রদীপ ফুলমালী বাড়ির নং : n0925 বয়স : 53 লিঙ্গ : মহিলা	IMW1538685 ফটো উপলব্ধ	476 নাম : প্রদীপ ফুলমালী পিতার নাম: মদন ফুলমালী বাড়ির নং : n0924 বয়স : 59 লিঙ্গ : পুরুষ	IMW1538677 ফটো উপলব্ধ	477 নাম : শ্রীকান্ত ফুলমালী পিতার নাম: দুলাল ফুলমালী বাড়ির নং : n0923 বয়স : 40 লিঙ্গ : পুরুষ	IMW1538669 ফটো উপলব্ধ
478 নাম : শান্তনা ফুলমালী স্বামীর নাম: দুলাল ফুলমালী বাড়ির নং : n0922 বয়স : 61 লিঙ্গ : মহিলা	IMW1538651 ফটো উপলব্ধ	479 নাম : দুলাল ফুলমালী পিতার নাম: কটু ফুলমালী বাড়ির নং : n0702 বয়স : 64 লিঙ্গ : পুরুষ	IMW1536457 ফটো উপলব্ধ	480 নাম : বিজয় ব্যানার্জী পিতার নাম: সুকুমার ব্যানার্জী বাড়ির নং : n0959 বয়স : 43 লিঙ্গ : পুরুষ	IMW1539022 ফটো উপলব্ধ



বিধানসভা নির্বাচনক্ষেত্রের নং, নাম : 266-বর্ধমান উত্তর

ভাগ নং, নাম : 1-মালির বাগান ক্যানেলের পূর্ব দিক, কাটোয়া থেকে মালির বাগান রাস্তায় ডান দিকের পাড়া(কালভাট এর আগে পর্যন্ত)

481 নাম : মৌসুমী ব্যানার্জী স্বামীর নাম: লক্ষ্মী কান্ত ব্যানার্জী বাড়ির নং : n0949 বয়স : 41 লিঙ্গ : মহিলা	IMW1538925 ফটো উপলব্ধ	482 নাম : লক্ষী কান্ত ব্যানার্জী পিতার নাম: সুকুমার ব্যানার্জী বাড়ির নং : n0948 বয়স : 43 লিঙ্গ : পুরুষ	IMW1538917 ফটো উপলব্ধ	483 নাম : বীনা ব্যানার্জী স্বামীর নাম: সুকুমার ব্যানার্জী বাড়ির নং : n0947 বয়স : 61 লিঙ্গ : মহিলা	IMW1538909 ফটো উপলব্ধ
484 নাম : শুভম ব্যানার্জী পিতার নাম: লক্ষ্মী কান্ত ব্যানার্জী বাড়ির নং : এন0148 বয়স : 22 লিঙ্গ : পুরুষ	IMW2583508 ফটো উপলব্ধ	485 নাম : রুপা ব্যানার্জী স্বামীর নাম: বিজয় ব্যানার্জী বাড়ির নং : n0959 বয়স : 35 লিঙ্গ : মহিলা	IMW2382877 ফটো উপলব্ধ	486 নাম : হাসিনা বানো পিতার নাম: মোহাম্মদ ইসরাইল বাড়ির নং : এন.এচ.এন বয়স : 23 লিঙ্গ : মহিলা	IMW2461374 ফটো উপলব্ধ
487 নাম : সাহিদা বিবি স্বামীর নাম: আক্রমা বিবি বাড়ির নং : হু বয়স : 52 লিঙ্গ : মহিলা	IMW2460970 ফটো উপলব্ধ	488 নাম : ছাপিয়া বিবি স্বামীর নাম: কালো সেখ বাড়ির নং : N.H.N বয়স : 70 লিঙ্গ : মহিলা	IMW2383941 ফটো উপলব্ধ	489 নাম : মমতাজ বিবি স্বামীর নাম: নিয়ামতুল্লা সেখ বাড়ির নং : N.H.N বয়স : 55 লিঙ্গ : মহিলা	UWX2041093 ফটো উপলব্ধ
490 নাম : সুকরোমা বিবি স্বামীর নাম: হীরা সেখ বাড়ির নং : না বয়স : 40 লিঙ্গ : মহিলা	ACY1276344 ফটো উপলব্ধ	491 নাম : মোর্তেজা বিবি স্বামীর নাম: গোলাম খাজা সেখ বাড়ির নং : n1079 বয়স : 38 লিঙ্গ : মহিলা	IMW2088193 ফটো উপলব্ধ	492 নাম : জুলেখা বিবি স্বামীর নাম: হেদায়াতুল্লা বাড়ির নং : n0554 বয়স : 48 লিঙ্গ : মহিলা	IMW1534973 ফটো উপলব্ধ
493 নাম : চায়না বিবি স্বামীর নাম: আসমান আলি সেখ বাড়ির নং : এন.এচ.এন বয়স : 25 লিঙ্গ : মহিলা	IMW2561314 ফটো উপলব্ধ	494 নাম : সোনাহারা বিবি স্বামীর নাম: সেখ নূর আলম বাড়ির নং : এন.এচ.এন বয়স : 40 লিঙ্গ : মহিলা	IMW2461200 ফটো উপলব্ধ	495 নাম : হাসবনু বিবি স্বামীর নাম: মহঃ ইসরাইল বাড়ির নং : এন.এচ.এন বয়স : 38 লিঙ্গ : মহিলা	IMW2237444 ফটো উপলব্ধ
496 নাম : সেখ ছোট্ট পিতার নাম: সেখ রবি বাড়ির নং : মালিরবাগান বয়স : 27 লিঙ্গ : পুরুষ	IMW2634020 ফটো উপলব্ধ	497 নাম : রওসন বিবি স্বামীর নাম: রহিম খান বাড়ির নং : n0455 বয়স : 56 লিঙ্গ : মহিলা	IMW2278984 ফটো উপলব্ধ	498 নাম : সামসুর নিহার বিবি স্বামীর নাম: সেখ হালিম বাড়ির নং : n1087 বয়স : 28 লিঙ্গ : মহিলা	IMW2096915 ফটো উপলব্ধ
499 নাম : ফরিদ বেগ পিতার নাম: শাজাহান বেগ বাড়ির নং : n0551 বয়স : 41 লিঙ্গ : পুরুষ	IMW1534940 ফটো উপলব্ধ	500 নাম : মফিজুল বেগ পিতার নাম: শাজাহান বেগ বাড়ির নং : 0414 বয়স : 36 লিঙ্গ : পুরুষ	IMW1392091 ফটো উপলব্ধ	501 নাম : উজ্জ্বল বেগ পিতার নাম: শাজাহান বেগ বাড়ির নং : n0549 বয়স : 43 লিঙ্গ : মহিলা	IMW1534924 ফটো উপলব্ধ
502 নাম : আজিজুল বেগ পিতার নাম: শাজাহান বেগ বাড়ির নং : 0414 বয়স : 32 লিঙ্গ : পুরুষ	IMW1393289 ফটো উপলব্ধ	503 নাম : মিলি বেগম স্বামীর নাম: আজিজুল বেগ বাড়ির নং : n0509 বয়স : 27 লিঙ্গ : মহিলা	IMW2383792 ফটো উপলব্ধ	504 নাম : জুলেখা বেগম স্বামীর নাম: উজ্জ্বল বেগ বাড়ির নং : মালিরবাগান বয়স : 27 লিঙ্গ : মহিলা	IMW2628873 ফটো উপলব্ধ
505 নাম : আর্জিনা বেগম স্বামীর নাম: মহঃ আসফাক উদ্দিন বাড়ির নং : n0566 বয়স : 43 লিঙ্গ : মহিলা	IMW1535095 ফটো উপলব্ধ	506 নাম : সলেমা বেগম স্বামীর নাম: খন্দকর সাহাবুদ্দিন বাড়ির নং : এন.এচ.এন বয়স : 33 লিঙ্গ : মহিলা	IMW2602522 ফটো উপলব্ধ	507 নাম : সেরিনা বেগম স্বামীর নাম: খাইরুল ইসলাম বাড়ির নং : না বয়স : 39 লিঙ্গ : মহিলা	UWX2197903 ফটো উপলব্ধ
508 নাম : নাসরিন বেগম স্বামীর নাম: মহম্মদ রিজয়ান বাড়ির নং : এন.এচ.এন বয়স : 48 লিঙ্গ : মহিলা	IMW2550549 ফটো উপলব্ধ	509 নাম : সুলতানা বেগম স্বামীর নাম: রিয়াজুল আলি বাড়ির নং : এন.এচ.এন বয়স : 29 লিঙ্গ : মহিলা	IMW2461408 ফটো উপলব্ধ	510 নাম : আমিনা বেগম স্বামীর নাম: মোস্তা ফিজুর রহমান মল্লিক বাড়ির নং : হু বয়স : 46 লিঙ্গ : মহিলা	UWX2289429 ফটো উপলব্ধ



বিধানসভা নির্বাচনক্ষেত্রের নং, নাম : 266-বর্ধমান উত্তর

ভাগ নং, নাম : 1-মালির বাগান ক্যানেলের পূর্ব দিক, কাটোয়া থেকে মালির বাগান রাস্তায় ডান দিকের পাড়া(কালভাট এর আগে পর্যন্ত)

511 নাম : বর্নালী বৈরাগ্য স্বামীর নাম: শংকর বৈরাগ্য বাড়ির নং : n0778 বয়স : 42 লিঙ্গ : মহিলা	IMW1537216 ফটো উপলব্ধ	512 নাম : রিম্পা বৈরাগ্য স্বামীর নাম: কৃষ্ণ বৈরাগ্য বাড়ির নং : নং বয়স : 31 লিঙ্গ : মহিলা	IMW2460327 ফটো উপলব্ধ	513 নাম : বনু বৈরাগ্য স্বামীর নাম: হরু বৈরাগ্য বাড়ির নং : N.H.N বয়স : 32 লিঙ্গ : মহিলা	IMW2383263 ফটো উপলব্ধ
514 নাম : কৃষ্ণা বৈরাগ্য পিতার নাম: হরু বৈরাগ্য বাড়ির নং : N.H.N বয়স : 36 লিঙ্গ : পুরুষ	IMW2383271 ফটো উপলব্ধ	515 নাম : মনোজ ভট্টাচার্য্য পিতার নাম: সুবল ভট্টাচার্য্য বাড়ির নং : n0976 বয়স : 42 লিঙ্গ : পুরুষ	IMW1539196 ফটো উপলব্ধ	516 নাম : তাপসী ভট্টাচার্য্য স্বামীর নাম: মনোজ ভট্টাচার্য্য বাড়ির নং : n0975 বয়স : 42 লিঙ্গ : মহিলা	IMW1539188 ফটো উপলব্ধ
517 নাম : বিপদ তারন ভট্টাচার্য্য পিতার নাম: সশীল ভট্টাচার্য্য বাড়ির নং : n0900 বয়স : 56 লিঙ্গ : পুরুষ	IMW1538438 ফটো উপলব্ধ	518 নাম : মিনতী ভট্টাচার্য্য স্বামীর নাম: সুবল ভট্টাচার্য্য বাড়ির নং : n0977 বয়স : 42 লিঙ্গ : মহিলা	IMW1536507 ফটো উপলব্ধ	519 নাম : সোনালী ভট্টাচার্য্য স্বামীর নাম: বিপদ তারন ভট্টাচার্য্য বাড়ির নং : n0705 বয়স : 35 লিঙ্গ : মহিলা	IMW1536481 ফটো উপলব্ধ
520 নাম : অনন্ত ভট্টাচার্য্য পিতার নাম: বিপদ তারন ভট্টাচার্য্য বাড়ির নং : n1065 বয়স : 27 লিঙ্গ : পুরুষ	IMW2059582 ফটো উপলব্ধ	521 নাম : কাজল ভৌমিক পিতার নাম: শ্যামল ভৌমিক বাড়ির নং : n0911 বয়স : 28 লিঙ্গ : মহিলা	IMW1887249 ফটো উপলব্ধ	522 নাম : ফুলমালা ভৌমিক স্বামীর নাম: শ্যামল ভৌমিক বাড়ির নং : n0912 বয়স : 56 লিঙ্গ : মহিলা	IMW1538552 ফটো উপলব্ধ
523 নাম : শ্যামল ভৌমিক পিতার নাম: যুগোল ভৌমিক বাড়ির নং : n0911 বয়স : 61 লিঙ্গ : পুরুষ	IMW1538545 ফটো উপলব্ধ	524 নাম : জয়ন্তী মুখার্জী স্বামীর নাম: দিলীপ কুমার মুখার্জী বাড়ির নং : n0785 বয়স : 60 লিঙ্গ : মহিলা	IMW1537281 ফটো উপলব্ধ	525 নাম : দিলীপ কুমার মুখার্জী পিতার নাম: থাকহরি মুখার্জী বাড়ির নং : n0784 বয়স : 72 লিঙ্গ : পুরুষ	IMW1537273 ফটো উপলব্ধ
526 নাম : মনোজ মুখোপাধ্যায় পিতার নাম: দিলীপ কুমার মুখোপাধ্যায় বাড়ির নং : n0786 বয়স : 48 লিঙ্গ : পুরুষ	IMW1537299 ফটো উপলব্ধ	527 নাম : পুতুল মজুমদার স্বামীর নাম: ফানি মজুমদার বাড়ির নং : n0819 বয়স : 51 লিঙ্গ : মহিলা	IMW1537620 ফটো উপলব্ধ	528 নাম : পাপিয়া মন্ডল স্বামীর নাম: সুকুমার মন্ডল বাড়ির নং : n0827 বয়স : 28 লিঙ্গ : মহিলা	IMW1887520 ফটো উপলব্ধ
529 নাম : বামনাথ মণ্ডল পিতার নাম: গঙ্গাধর মণ্ডল বাড়ির নং : n0753 বয়স : 37 লিঙ্গ : পুরুষ	IMW1536960 ফটো উপলব্ধ	530 নাম : মঙ্গল মণ্ডল পিতার নাম: গঙ্গাধর মণ্ডল বাড়ির নং : n0750 বয়স : 49 লিঙ্গ : পুরুষ	IMW1536937 ফটো উপলব্ধ	531 নাম : বৃত্তন মণ্ডল স্বামীর নাম: সনাতন মণ্ডল বাড়ির নং : n0720 বয়স : 40 লিঙ্গ : মহিলা	IMW1536630 ফটো উপলব্ধ
532 নাম : মঞ্জু মণ্ডল স্বামীর নাম: কাশী মণ্ডল বাড়ির নং : n0717 বয়স : 37 লিঙ্গ : মহিলা	IMW1536606 ফটো উপলব্ধ	533 নাম : মালা মণ্ডল স্বামীর নাম: আশীষ মণ্ডল বাড়ির নং : n0716 বয়স : 44 লিঙ্গ : মহিলা	IMW1536598 ফটো উপলব্ধ	534 নাম : চিনু মণ্ডল স্বামীর নাম: বিসু মণ্ডল বাড়ির নং : n0714 বয়স : 56 লিঙ্গ : মহিলা	IMW1536572 ফটো উপলব্ধ
535 নাম : পিঙ্কি মণ্ডল পিতার নাম: বিসু মণ্ডল বাড়ির নং : n0713 বয়স : 32 লিঙ্গ : মহিলা	IMW1671577 ফটো উপলব্ধ	536 নাম : বিসু মণ্ডল পিতার নাম: পুলিন মণ্ডল বাড়ির নং : n0713 বয়স : 61 লিঙ্গ : পুরুষ	IMW1536564 ফটো উপলব্ধ	537 নাম : বুলু মণ্ডল স্বামীর নাম: শ্যামল মণ্ডল বাড়ির নং : n0712 বয়স : 41 লিঙ্গ : মহিলা	IMW1536556 ফটো উপলব্ধ
538 নাম : কবিতা মণ্ডল স্বামীর নাম: তপন মণ্ডল বাড়ির নং : n0710 বয়স : 32 লিঙ্গ : মহিলা	IMW1671361 ফটো উপলব্ধ	539 নাম : তপন মণ্ডল পিতার নাম: ভগিরথ মণ্ডল বাড়ির নং : n0710 বয়স : 39 লিঙ্গ : পুরুষ	IMW1536531 ফটো উপলব্ধ	540 নাম : সনাতন মণ্ডল পিতার নাম: নিখিল মণ্ডল বাড়ির নং : n0709 বয়স : 43 লিঙ্গ : পুরুষ	IMW1536523 ফটো উপলব্ধ



541 নাম : অগ্রদীপ মন্ডল পিতার নাম: সনাতন মন্ডল বাড়ির নং : এন0857 বয়স : 20 লিঙ্গ : পুরুষ	IMW2705358 ফটো উপলব্ধ	542 নাম : লক্ষীরাজ মণ্ডল স্বামীর নাম: বামনাথ মণ্ডল বাড়ির নং : 0200 বয়স : 35 লিঙ্গ : মহিলা	IMW1392513 ফটো উপলব্ধ	543 নাম : মল্লিকা মণ্ডল স্বামীর নাম: তরুন মণ্ডল বাড়ির নং : n0854 বয়স : 36 লিঙ্গ : মহিলা	IMW1537976 ফটো উপলব্ধ
544 নাম : তরুন মণ্ডল পিতার নাম: সুনীল মণ্ডল বাড়ির নং : n0853 বয়স : 38 লিঙ্গ : পুরুষ	IMW1537968 ফটো উপলব্ধ	545 নাম : শ্যামলী মণ্ডল স্বামীর নাম: বরুন মণ্ডল বাড়ির নং : n0852 বয়স : 41 লিঙ্গ : মহিলা	IMW1537950 ফটো উপলব্ধ	546 নাম : মমতা মণ্ডল স্বামীর নাম: রাজু মণ্ডল বাড়ির নং : n0850 বয়স : 44 লিঙ্গ : মহিলা	IMW1537935 ফটো উপলব্ধ
547 নাম : রাজু মণ্ডল পিতার নাম: সুনিল মণ্ডল বাড়ির নং : n0849 বয়স : 47 লিঙ্গ : পুরুষ	IMW1537927 ফটো উপলব্ধ	548 নাম : বীনা মণ্ডল স্বামীর নাম: সুনিল মণ্ডল বাড়ির নং : n0848 বয়স : 56 লিঙ্গ : মহিলা	IMW1537919 ফটো উপলব্ধ	549 নাম : সুনিল মণ্ডল পিতার নাম: শ্যামাপদ মণ্ডল বাড়ির নং : n0847 বয়স : 61 লিঙ্গ : পুরুষ	IMW1537901 ফটো উপলব্ধ
550 নাম : কাশী মণ্ডল পিতার নাম: অনিল মণ্ডল বাড়ির নং : n0845 বয়স : 43 লিঙ্গ : পুরুষ	IMW1537885 ফটো উপলব্ধ	551 নাম : আশীষ মণ্ডল পিতার নাম: অনিল মণ্ডল বাড়ির নং : n0844 বয়স : 47 লিঙ্গ : পুরুষ	IMW1537877 ফটো উপলব্ধ	552 নাম : দুলু মণ্ডল স্বামীর নাম: অনিল মণ্ডল বাড়ির নং : n0843 বয়স : 61 লিঙ্গ : মহিলা	IMW1537869 ফটো উপলব্ধ
553 নাম : তারক মণ্ডল পিতার নাম: মেঘনাথ মণ্ডল বাড়ির নং : n0841 বয়স : 43 লিঙ্গ : পুরুষ	IMW1537844 ফটো উপলব্ধ	554 নাম : তাপসী মণ্ডল স্বামীর নাম: তাপস মণ্ডল বাড়ির নং : n0840 বয়স : 43 লিঙ্গ : মহিলা	IMW1537836 ফটো উপলব্ধ	555 নাম : তাপস মণ্ডল পিতার নাম: পটল মণ্ডল বাড়ির নং : n0839 বয়স : 45 লিঙ্গ : পুরুষ	IMW1537828 ফটো উপলব্ধ
556 নাম : শিখা মণ্ডল স্বামীর নাম: দিলিপ মণ্ডল বাড়ির নং : n0838 বয়স : 47 লিঙ্গ : মহিলা	IMW1537810 ফটো উপলব্ধ	557 নাম : দিলিপ মণ্ডল পিতার নাম: পটল মণ্ডল বাড়ির নং : n0837 বয়স : 51 লিঙ্গ : পুরুষ	IMW1537802 ফটো উপলব্ধ	558 নাম : সুমিত্রা মণ্ডল স্বামীর নাম: গনেশ মণ্ডল বাড়ির নং : n0836 বয়স : 51 লিঙ্গ : মহিলা	IMW1537794 ফটো উপলব্ধ
559 নাম : কাজল মণ্ডল পিতার নাম: গনেশ মণ্ডল বাড়ির নং : n0835 বয়স : 30 লিঙ্গ : মহিলা	IMW1786490 ফটো উপলব্ধ	560 নাম : রেখা মণ্ডল স্বামীর নাম: নানতা মণ্ডল বাড়ির নং : n0832 বয়স : 52 লিঙ্গ : মহিলা	IMW1537752 ফটো উপলব্ধ	561 নাম : সুকুমার মণ্ডল পিতার নাম: অনাথ মণ্ডল বাড়ির নং : n0827 বয়স : 34 লিঙ্গ : পুরুষ	IMW1537703 ফটো উপলব্ধ
562 নাম : শান্তনা মণ্ডল স্বামীর নাম: অনাথ মণ্ডল বাড়ির নং : n0826 বয়স : 61 লিঙ্গ : মহিলা	IMW1537695 ফটো উপলব্ধ	563 নাম : অনাথ মণ্ডল পিতার নাম: বুদ্ধদেব মণ্ডল বাড়ির নং : n0825 বয়স : 59 লিঙ্গ : পুরুষ	IMW1537687 ফটো উপলব্ধ	564 নাম : ছবি মণ্ডল স্বামীর নাম: ভগীরথ মণ্ডল বাড়ির নং : n0788 বয়স : 56 লিঙ্গ : মহিলা	IMW1537315 ফটো উপলব্ধ
565 নাম : স্বপন মন্ডল পিতার নাম: ভগীরথ মন্ডল বাড়ির নং : n0787 বয়স : 32 লিঙ্গ : পুরুষ	IMW1671270 ফটো উপলব্ধ	566 নাম : ভগীরথ মণ্ডল পিতার নাম: বিরাট মণ্ডল বাড়ির নং : n0787 বয়স : 61 লিঙ্গ : পুরুষ	IMW1537307 ফটো উপলব্ধ	567 নাম : অন্নপূর্ণা মণ্ডল স্বামীর নাম: রামপদ মণ্ডল বাড়ির নং : n0782 বয়স : 81 লিঙ্গ : মহিলা	IMW1537257 ফটো উপলব্ধ
568 নাম : রাজ কুমার মণ্ডল পিতার নাম: মৃত্যুঞ্জয় মণ্ডল বাড়ির নং : n0781 বয়স : 39 লিঙ্গ : পুরুষ	IMW1537240 ফটো উপলব্ধ	569 নাম : মায়ী মণ্ডল স্বামীর নাম: শ্রীকান্ত মণ্ডল বাড়ির নং : n0769 বয়স : 47 লিঙ্গ : মহিলা	IMW1537125 ফটো উপলব্ধ	570 নাম : অঞ্জলী মণ্ডল স্বামীর নাম: ভগীরথ মণ্ডল বাড়ির নং : n0767 বয়স : 59 লিঙ্গ : মহিলা	IMW1537109 ফটো উপলব্ধ



বিধানসভা নির্বাচনক্ষেত্রের নং, নাম : 266-বর্ধমান উত্তর

ভাগ নং, নাম : 1-মালির বাগান ক্যানেলের পূর্ব দিক, কাটোয়া থেকে মালির বাগান রাস্তায় ডান দিকের পাড়া(কালভাট এর আগে পর্যন্ত)

571 নাম : লতিকা মণ্ডল স্বামীর নাম: বিজয় মণ্ডল বাড়ির নং : n0765 বয়স : 61 লিঙ্গ : মহিলা	IMW1537083 ফটো উপলব্ধ	572 নাম : আলপনা মণ্ডল স্বামীর নাম: দিলীপ মণ্ডল বাড়ির নং : n0755 বয়স : 57 লিঙ্গ : মহিলা	IMW1536986 ফটো উপলব্ধ	573 নাম : দিলীপ মণ্ডল পিতার নাম: শ্যামপদ মণ্ডল বাড়ির নং : n0754 বয়স : 66 লিঙ্গ : পুরুষ	IMW1536978 ফটো উপলব্ধ
574 নাম : গনেশ মণ্ডল পিতার নাম: পটল মণ্ডল বাড়ির নং : n0835 বয়স : 56 লিঙ্গ : পুরুষ	IMW1537786 ফটো উপলব্ধ	575 নাম : অমিত মন্ডল পিতার নাম: শ্যামল মন্ডল বাড়ির নং : n1009 বয়স : 31 লিঙ্গ : পুরুষ	IMW1887348 ফটো উপলব্ধ	576 নাম : ছোট্ট মন্ডল পিতার নাম: নানতা মন্ডল বাড়ির নং : n0831 বয়স : 29 লিঙ্গ : পুরুষ	IMW1887470 ফটো উপলব্ধ
577 নাম : বিশ্বনাথ মন্ডল পিতার নাম: নানতা মন্ডল বাড়ির নং : n0831 বয়স : 27 লিঙ্গ : পুরুষ	IMW2005197 ফটো উপলব্ধ	578 নাম : সুশান্ত মণ্ডল পিতার নাম: ধীরেন মণ্ডল বাড়ির নং : n0885 বয়স : 40 লিঙ্গ : পুরুষ	IMW1538289 ফটো উপলব্ধ	579 নাম : পলি মণ্ডল স্বামীর নাম: শ্যামল মণ্ডল বাড়ির নং : n1009 বয়স : 50 লিঙ্গ : মহিলা	IMW1786458 ফটো উপলব্ধ
580 নাম : নন্দরানী মণ্ডল স্বামীর নাম: নিখিল মণ্ডল বাড়ির নং : n0858 বয়স : 71 লিঙ্গ : মহিলা	IMW1538016 ফটো উপলব্ধ	581 নাম : ভগবান মণ্ডল পিতার নাম: বিরাট মণ্ডল বাড়ির নং : n0879 বয়স : 56 লিঙ্গ : পুরুষ	IMW1538222 ফটো উপলব্ধ	582 নাম : আশীষ মণ্ডল পিতার নাম: ভগবান মণ্ডল বাড়ির নং : n0879 বয়স : 33 লিঙ্গ : পুরুষ	IMW1786482 ফটো উপলব্ধ
583 নাম : মনি মণ্ডল স্বামীর নাম: ভগবান মণ্ডল বাড়ির নং : n0880 বয়স : 53 লিঙ্গ : মহিলা	IMW1538230 ফটো উপলব্ধ	584 নাম : রীতা মণ্ডল স্বামীর নাম: ধীরেন মণ্ডল বাড়ির নং : n0883 বয়স : 61 লিঙ্গ : মহিলা	IMW1538263 ফটো উপলব্ধ	585 নাম : গৌর মণ্ডল পিতার নাম: সন্তোষ মণ্ডল বাড়ির নং : n0886 বয়স : 61 লিঙ্গ : পুরুষ	IMW1538297 ফটো উপলব্ধ
586 নাম : চঞ্চলা মণ্ডল স্বামীর নাম: গৌর মণ্ডল বাড়ির নং : n0887 বয়স : 56 লিঙ্গ : মহিলা	IMW1538305 ফটো উপলব্ধ	587 নাম : পূর্ণ মণ্ডল পিতার নাম: গৌর মণ্ডল বাড়ির নং : n0888 বয়স : 37 লিঙ্গ : পুরুষ	IMW1538313 ফটো উপলব্ধ	588 নাম : লেবা মণ্ডল পিতার নাম: সন্তোষ মণ্ডল বাড়ির নং : n0889 বয়স : 51 লিঙ্গ : পুরুষ	IMW1538321 ফটো উপলব্ধ
589 নাম : রাজু মন্ডল পিতার নাম: লেবা মন্ডল বাড়ির নং : n0889 বয়স : 30 লিঙ্গ : পুরুষ	IMW1730373 ফটো উপলব্ধ	590 নাম : বুলু মণ্ডল স্বামীর নাম: লেবা মণ্ডল বাড়ির নং : n0890 বয়স : 49 লিঙ্গ : মহিলা	IMW1538339 ফটো উপলব্ধ	591 নাম : প্রসেনজিৎ মণ্ডল পিতার নাম: ধীরেন মণ্ডল বাড়ির নং : n0893 বয়স : 34 লিঙ্গ : পুরুষ	IMW1538362 ফটো উপলব্ধ
592 নাম : রবীন্দ্রনাথ মণ্ডল পিতার নাম: দুর্লভ মণ্ডল বাড়ির নং : n0898 বয়স : 73 লিঙ্গ : পুরুষ	IMW1538412 ফটো উপলব্ধ	593 নাম : বিনোদনী মণ্ডল স্বামীর নাম: কাশীনাথ মণ্ডল বাড়ির নং : n0902 বয়স : 71 লিঙ্গ : মহিলা	IMW1538453 ফটো উপলব্ধ	594 নাম : লক্ষ্মী মণ্ডল স্বামীর নাম: রাজীব মণ্ডল বাড়ির নং : n1049 বয়স : 32 লিঙ্গ : মহিলা	IMW1670819 ফটো উপলব্ধ
595 নাম : অনিতা মণ্ডল স্বামীর নাম: মৃত্যঞ্জয় মণ্ডল বাড়ির নং : n0780 বয়স : 55 লিঙ্গ : মহিলা	IMW1537232 ফটো উপলব্ধ	596 নাম : রাজা মন্ডল পিতার নাম: দিলীপ মন্ডল বাড়ির নং : nং837 বয়স : 26 লিঙ্গ : পুরুষ	IMW2383750 ফটো উপলব্ধ	597 নাম : রাজা মন্ডল পিতার নাম: বিণ্ড মন্ডল বাড়ির নং : nং713 বয়স : 24 লিঙ্গ : পুরুষ	IMW2383925 ফটো উপলব্ধ
598 নাম : মহুয়া মন্ডল স্বামীর নাম: রাজা মন্ডল বাড়ির নং : এন0837 বয়স : 23 লিঙ্গ : মহিলা	IMW2460798 ফটো উপলব্ধ	599 নাম : রাহুল মন্ডল পিতার নাম: গণেশ মন্ডল বাড়ির নং : এন0835 বয়স : 23 লিঙ্গ : পুরুষ	IMW2460814 ফটো উপলব্ধ	600 নাম : পূজা মন্ডল স্বামীর নাম: পূর্ণ মন্ডল বাড়ির নং : এন0888 বয়স : 31 লিঙ্গ : মহিলা	IMW2461549 ফটো উপলব্ধ



বিধানসভা নির্বাচনক্ষেত্রের নং, নাম : 266-বর্ধমান উত্তর

ভাগ নং, নাম : 1-মালির বাগান ক্যানেলের পূর্ব দিক, কাটোয়া থেকে মালির বাগান রাস্তায় ডান দিকের পাড়া(কালভার্ট এর আগে পর্যন্ত)

601	IMW1537265	602	IMW1537760	603	IMW1537745
নাম : স্বপন মণ্ডল পিতার নাম: রামপদ মণ্ডল বাড়ির নং : n0783 বয়স : 56 লিঙ্গ : পুরুষ	ফটো উপলব্ধ	নাম : বিশ্বজিৎ মণ্ডল পিতার নাম: নানতা মণ্ডল বাড়ির নং : n0833 বয়স : 36 লিঙ্গ : পুরুষ	ফটো উপলব্ধ	নাম : নানতা মণ্ডল পিতার নাম: শ্যামাপদ মণ্ডল বাড়ির নং : n0831 বয়স : 59 লিঙ্গ : পুরুষ	ফটো উপলব্ধ
604	IMW1536994	605	IMW1537224	606	IMW1536945
নাম : কার্তিক মণ্ডল পিতার নাম: দিলীপ মণ্ডল বাড়ির নং : n0756 বয়স : 38 লিঙ্গ : পুরুষ	ফটো উপলব্ধ	নাম : মৃত্যুঞ্জয় মণ্ডল পিতার নাম: সুবল মণ্ডল বাড়ির নং : n0779 বয়স : 59 লিঙ্গ : পুরুষ	ফটো উপলব্ধ	নাম : গৌরী মণ্ডল স্বামীর নাম: মঙ্গল মণ্ডল বাড়ির নং : n0751 বয়স : 47 লিঙ্গ : মহিলা	ফটো উপলব্ধ
607	IMW2158434	608	IMW2158186	609	IMW2157659
নাম : ফাল্পুনী মন্ডল স্বামীর নাম: রাজু মন্ডল বাড়ির নং : এন0889 বয়স : 25 লিঙ্গ : মহিলা	ফটো উপলব্ধ	নাম : দীপঙ্কর মন্ডল পিতার নাম: মঙ্গল মন্ডল বাড়ির নং : N0750 বয়স : 26 লিঙ্গ : পুরুষ	ফটো উপলব্ধ	নাম : রাজু মন্ডল পিতার নাম: ভগীরথ মন্ডল বাড়ির নং : এন এইচ বয়স : 42 লিঙ্গ : পুরুষ	ফটো উপলব্ধ
610	AEM2056174	611	BXX3313558	612	IMW2561140
নাম : প্রিয়ান্বিতা বাইতি(মণ্ডল) স্বামীর নাম: কার্তিক মণ্ডল বাড়ির নং : নং756 বয়স : 33 লিঙ্গ : মহিলা	ফটো উপলব্ধ	নাম : পূর্ণিমা মন্ডল পিতার নাম: মৃত্যুঞ্জয় মন্ডল বাড়ির নং : নং779 বয়স : 39 লিঙ্গ : মহিলা	ফটো উপলব্ধ	নাম : জ্যোতি মন্ডল পিতার নাম: স্বপন মন্ডল বাড়ির নং : এন0783 বয়স : 22 লিঙ্গ : মহিলা	ফটো উপলব্ধ
613	IMW2592715	614	IMW2633287	615	IMW2627529
নাম : দোলন মন্ডল স্বামীর নাম: সুশান্তা মন্ডল বাড়ির নং : এন0885 বয়স : 24 লিঙ্গ : মহিলা	ফটো উপলব্ধ	নাম : শুভঙ্কর মন্ডল পিতার নাম: মঙ্গল মন্ডল বাড়ির নং : এন0750 বয়স : 21 লিঙ্গ : পুরুষ	ফটো উপলব্ধ	নাম : কুমকুম মন্ডল পিতার নাম: ভাগবন মন্ডল বাড়ির নং : এন0879 বয়স : 21 লিঙ্গ : মহিলা	ফটো উপলব্ধ
616	IMW2642734	617	IMW2624088	618	IMW2618304
নাম : চন্দন মন্ডল পিতার নাম: আশীষ মন্ডল বাড়ির নং : এন0844 বয়স : 21 লিঙ্গ : পুরুষ	ফটো উপলব্ধ	নাম : নয়ন মন্ডল পিতার নাম: বৈকুণ্ঠ মন্ডল বাড়ির নং : এন0954 বয়স : 24 লিঙ্গ : পুরুষ	ফটো উপলব্ধ	নাম : রাহুল মন্ডল পিতার নাম: রঘুনাথ মন্ডল বাড়ির নং : এন0792 বয়স : 21 লিঙ্গ : পুরুষ	ফটো উপলব্ধ
619	IMW2631356	620	IMW2618551	621	IMW1537117
নাম : দেব মন্ডল পিতার নাম: জগৎবন্ধু মন্ডল বাড়ির নং : এন0956 বয়স : 22 লিঙ্গ : পুরুষ	ফটো উপলব্ধ	নাম : সোমা মন্ডল পিতার নাম: সোমনাথ মন্ডল বাড়ির নং : নং0795 বয়স : 21 লিঙ্গ : পুরুষ	ফটো উপলব্ধ	নাম : শ্রীকান্ত মন্ডল পিতার নাম: ভগীরথ মণ্ডল বাড়ির নং : n0768 বয়স : 47 লিঙ্গ : পুরুষ	ফটো উপলব্ধ
622	IMW2532869	623	IMW2584084	624	IMW2460616
নাম : টুম্পা মন্ডল পিতার নাম: জগৎ বন্ধু মন্ডল বাড়ির নং : নং956 বয়স : 23 লিঙ্গ : মহিলা	ফটো উপলব্ধ	নাম : সোমনাথ মন্ডল পিতার নাম: বসুদেব মন্ডল বাড়ির নং : এন0941 বয়স : 22 লিঙ্গ : পুরুষ	ফটো উপলব্ধ	নাম : দুর্ঘোধন মন্ডল পিতার নাম: সোমনাথ মন্ডল বাড়ির নং : এন0795 বয়স : 23 লিঙ্গ : পুরুষ	ফটো উপলব্ধ
625	IMW2158343	626	IMW2157675	627	IMW2144590
নাম : দীপ মন্ডল পিতার নাম: শ্রীকান্ত মন্ডল বাড়ির নং : এন0768 বয়স : 27 লিঙ্গ : পুরুষ	ফটো উপলব্ধ	নাম : দিবস মন্ডল পিতার নাম: বৈকুণ্ঠ মন্ডল বাড়ির নং : এন0954 বয়স : 25 লিঙ্গ : পুরুষ	ফটো উপলব্ধ	নাম : সুরজিৎ মন্ডল পিতার নাম: আনন্দ মন্ডল বাড়ির নং : এন 1048 বয়স : 26 লিঙ্গ : পুরুষ	ফটো উপলব্ধ
628	IMW2147973	629	IMW2096956	630	IMW2158368
নাম : মৌসুমী মন্ডল পিতার নাম: জগৎবন্ধু মন্ডল বাড়ির নং : এন0969 বয়স : 27 লিঙ্গ : মহিলা	ফটো উপলব্ধ	নাম : সঞ্জয় মন্ডল পিতার নাম: স্বপন মন্ডল বাড়ির নং : n1091 বয়স : 26 লিঙ্গ : পুরুষ	ফটো উপলব্ধ	নাম : সাহেব মন্ডল পিতার নাম: শ্যামল মন্ডল বাড়ির নং : এন0915 বয়স : 25 লিঙ্গ : পুরুষ	ফটো উপলব্ধ



বিধানসভা নির্বাচনক্ষেত্রের নং, নাম : 266-বর্ধমান উত্তর

ভাগ নং, নাম : 1-মালির বাগান ক্যানেলের পূর্ব দিক, কাটোয়া থেকে মালির বাগান রাস্তায় ডান দিকের পাড়া(কালভাট এর আগে পর্যন্ত)

631 নাম : রীনা মন্ডল স্বামীর নাম: স্বপন মন্ডল বাড়ির নং : n0955 বয়স : 40 লিঙ্গ : মহিলা	IMW1538982 ফটো উপলব্ধ	632 নাম : সুশান্ত মন্ডল পিতার নাম: প্রভাকর মন্ডল বাড়ির নং : n0977 বয়স : 38 লিঙ্গ : পুরুষ	IMW1539204 ফটো উপলব্ধ	633 নাম : রুপা মন্ডল স্বামীর নাম: সুশান্ত মন্ডল বাড়ির নং : এন0971 বয়স : 36 লিঙ্গ : মহিলা	IMW1529247 ফটো উপলব্ধ
634 নাম : বিশ্বনাথ মন্ডল পিতার নাম: অশোক মন্ডল বাড়ির নং : নং978 বয়স : 24 লিঙ্গ : পুরুষ	IMW2383297 ফটো উপলব্ধ	635 নাম : জগৎবন্ধু মন্ডল পিতার নাম: বিরাট মন্ডল বাড়ির নং : n0956 বয়স : 45 লিঙ্গ : পুরুষ	IMW1538990 ফটো উপলব্ধ	636 নাম : সুমি মন্ডল স্বামীর নাম: আশীষ মন্ডল বাড়ির নং : n1085 বয়স : 26 লিঙ্গ : মহিলা	IMW2096899 ফটো উপলব্ধ
637 নাম : শিখা মন্ডল স্বামীর নাম: রাজু মন্ডল বাড়ির নং : 0232 বয়স : 34 লিঙ্গ : মহিলা	IMW1393040 ফটো উপলব্ধ	638 নাম : উর্মিলা মন্ডল স্বামীর নাম: রঘুনাথ মন্ডল বাড়ির নং : n0792 বয়স : 40 লিঙ্গ : মহিলা	IMW1537356 ফটো উপলব্ধ	639 নাম : গদাই মন্ডল পিতার নাম: কান্তি মন্ডল বাড়ির নং : n0793 বয়স : 71 লিঙ্গ : পুরুষ	IMW1537364 ফটো উপলব্ধ
640 নাম : অক্ষরী মন্ডল স্বামীর নাম: গদাই মন্ডল বাড়ির নং : n0794 বয়স : 66 লিঙ্গ : মহিলা	IMW1537372 ফটো উপলব্ধ	641 নাম : সোমনাথ মন্ডল পিতার নাম: গদাই মন্ডল বাড়ির নং : n0795 বয়স : 47 লিঙ্গ : পুরুষ	IMW1537380 ফটো উপলব্ধ	642 নাম : অর্চনা মন্ডল স্বামীর নাম: সোমনাথ মন্ডল বাড়ির নং : n0796 বয়স : 43 লিঙ্গ : মহিলা	IMW1537398 ফটো উপলব্ধ
643 নাম : রক্ষীনাথ মন্ডল পিতার নাম: গদাই মন্ডল বাড়ির নং : n0797 বয়স : 39 লিঙ্গ : পুরুষ	IMW1537406 ফটো উপলব্ধ	644 নাম : সন্ধ্যা মন্ডল স্বামীর নাম: রবীন্দ্রনাথ মন্ডল বাড়ির নং : n0899 বয়স : 67 লিঙ্গ : মহিলা	IMW1538420 ফটো উপলব্ধ	645 নাম : রনজিৎ মন্ডল পিতার নাম: নিমাই মন্ডল বাড়ির নং : n0907 বয়স : 37 লিঙ্গ : পুরুষ	IMW1538503 ফটো উপলব্ধ
646 নাম : নিমাই মন্ডল পিতার নাম: শশধর মন্ডল বাড়ির নং : n0913 বয়স : 66 লিঙ্গ : পুরুষ	IMW1538560 ফটো উপলব্ধ	647 নাম : সাগরী মন্ডল স্বামীর নাম: নিমাই মন্ডল বাড়ির নং : n0914 বয়স : 61 লিঙ্গ : মহিলা	IMW1538578 ফটো উপলব্ধ	648 নাম : শ্যামল মন্ডল পিতার নাম: নিমাই মন্ডল বাড়ির নং : n0915 বয়স : 49 লিঙ্গ : পুরুষ	IMW1538586 ফটো উপলব্ধ
649 নাম : মমতা মন্ডল স্বামীর নাম: বৈকুন্ঠ মন্ডল বাড়ির নং : n0953 বয়স : 63 লিঙ্গ : মহিলা	IMW1538966 ফটো উপলব্ধ	650 নাম : বৈকুন্ঠ মন্ডল পিতার নাম: ভগিরথ মন্ডল বাড়ির নং : n0954 বয়স : 45 লিঙ্গ : পুরুষ	IMW1538974 ফটো উপলব্ধ	651 নাম : বাসুদেব মন্ডল পিতার নাম: নিমাই মন্ডল বাড়ির নং : n0958 বয়স : 42 লিঙ্গ : পুরুষ	IMW1539014 ফটো উপলব্ধ
652 নাম : বিশ্বনাথ মন্ডল পিতার নাম: বাসুদেব মন্ডল বাড়ির নং : নং958 বয়স : 20 লিঙ্গ : পুরুষ	IMW2703585 ফটো উপলব্ধ	653 নাম : অশোক মন্ডল পিতার নাম: সামদীশ মন্ডল বাড়ির নং : n0978 বয়স : 45 লিঙ্গ : পুরুষ	IMW1539212 ফটো উপলব্ধ	654 নাম : মামনি মন্ডল স্বামীর নাম: অশোক মন্ডল বাড়ির নং : n0979 বয়স : 39 লিঙ্গ : মহিলা	IMW1539220 ফটো উপলব্ধ
655 নাম : টুঙ্গা মন্ডল স্বামীর নাম: বাসুদেব মন্ডল বাড়ির নং : n0981 বয়স : 38 লিঙ্গ : মহিলা	IMW1539246 ফটো উপলব্ধ	656 নাম : অন্নপূর্ণা মন্ডল পিতার নাম: ভগীরথ মন্ডল বাড়ির নং : n1000 বয়স : 33 লিঙ্গ : মহিলা	IMW1724301 ফটো উপলব্ধ	657 নাম : চুমকী মন্ডল স্বামীর নাম: বিশ্বজিৎ মন্ডল বাড়ির নং : n1062 বয়স : 27 লিঙ্গ : মহিলা	IMW2059558 ফটো উপলব্ধ
658 নাম : কিশোরী মোহন মন্ডল পিতার নাম: বিপ্ত মন্ডল বাড়ির নং : n1076 বয়স : 26 লিঙ্গ : পুরুষ	IMW2059681 ফটো উপলব্ধ	659 নাম : সাবি মন্ডল স্বামীর নাম: সুকুমার মন্ডল বাড়ির নং : n0916 বয়স : 51 লিঙ্গ : মহিলা	IMW1538594 ফটো উপলব্ধ	660 নাম : চন্দী মন্ডল পিতার নাম: গঙ্গাধর মন্ডল বাড়ির নং : n0982 বয়স : 39 লিঙ্গ : পুরুষ	IMW2005221 ফটো উপলব্ধ



661 নাম : বাপন মন্ডল পিতার নাম: দিলিপ মন্ডল বাড়ির নং : n1043 বয়স : 28 লিঙ্গ : পুরুষ	IMW2005361 ফটো উপলব্ধ	662 নাম : গঙ্গাধর মন্ডল পিতার নাম: যতীন্দ্রনাথ মন্ডল বাড়ির নং : n0982 বয়স : 72 লিঙ্গ : পুরুষ	IMW1539253 ফটো উপলব্ধ	663 নাম : শুভজিত মন্ডল পিতার নাম: চণ্ডী মন্ডল বাড়ির নং : এন0982 বয়স : 20 লিঙ্গ : পুরুষ	IMW2706117 ফটো উপলব্ধ
664 নাম : আনন্দ মন্ডল পিতার নাম: বিরাট মন্ডল বাড়ির নং : n1048 বয়স : 55 লিঙ্গ : পুরুষ	IMW2005411 ফটো উপলব্ধ	665 নাম : রীতা মন্ডল স্বামীর নাম: চন্ডি মন্ডল বাড়ির নং : 0200 বয়স : 33 লিঙ্গ : মহিলা	IMW1525971 ফটো উপলব্ধ	666 নাম : নন্দিতা মন্ডল পিতার নাম: শ্যামল মন্ডল বাড়ির নং : n1054 বয়স : 27 লিঙ্গ : মহিলা	IMW2018570 ফটো উপলব্ধ
667 নাম : মামনি মন্ডল স্বামীর নাম: রনজিৎ মন্ডল বাড়ির নং : n0907 বয়স : 32 লিঙ্গ : মহিলা	IMW1887587 ফটো উপলব্ধ	668 নাম : সন্ধ্যা মল্লরাজ স্বামীর নাম: বাসু মল্লরাজ বাড়ির নং : n0936 বয়স : 51 লিঙ্গ : মহিলা	IMW1538792 ফটো উপলব্ধ	669 নাম : দীপক মল্লরাজ পিতার নাম: সুভাষ মল্লরাজ বাড়ির নং : n0920 বয়স : 35 লিঙ্গ : পুরুষ	IMW1538636 ফটো উপলব্ধ
670 নাম : প্রশান্ত মল্লরাজ পিতার নাম: বাসু মল্লরাজ বাড়ির নং : n1032 বয়স : 27 লিঙ্গ : পুরুষ	IMW2005254 ফটো উপলব্ধ	671 নাম : পূজা মল্লরাজ পিতার নাম: বাসু মল্লরাজ বাড়ির নং : n0936 বয়স : 28 লিঙ্গ : মহিলা	IMW1887306 ফটো উপলব্ধ	672 নাম : প্রকাশ মল্লরাজ মায়ের নাম: রূপালী মল্লরাজ বাড়ির নং : n0721 বয়স : 38 লিঙ্গ : পুরুষ	IMW1536648 ফটো উপলব্ধ
673 নাম : প্রতিমা মল্লরাজ স্বামীর নাম: সুভাষ মল্লরাজ বাড়ির নং : n0919 বয়স : 51 লিঙ্গ : মহিলা	IMW1538628 ফটো উপলব্ধ	674 নাম : রূপালী মল্লরাজ পিতার নাম: কমল মল্লরাজ বাড়ির নং : n0935 বয়স : 66 লিঙ্গ : মহিলা	IMW1538784 ফটো উপলব্ধ	675 নাম : বিকাশ মল্লরাজ পিতার নাম: কমল মল্লরাজ বাড়ির নং : n0937 বয়স : 44 লিঙ্গ : পুরুষ	IMW1538800 ফটো উপলব্ধ
676 নাম : পিংকি মল্লরাজ স্বামীর নাম: সাগর মল্লরাজ বাড়ির নং : নং919 বয়স : 33 লিঙ্গ : মহিলা	IMW2383776 ফটো উপলব্ধ	677 নাম : লক্ষ্মী মল্লরাজ স্বামীর নাম: তাপস মল্লরাজ বাড়ির নং : নং919 বয়স : 25 লিঙ্গ : মহিলা	IMW2383966 ফটো উপলব্ধ	678 নাম : রূপা মল্লরাজ স্বামীর নাম: প্রকাশ মল্লরাজ বাড়ির নং : এন0721 বয়স : 35 লিঙ্গ : মহিলা	IMW1526136 ফটো উপলব্ধ
679 নাম : তাপস মল্লরাজ পিতার নাম: সুভাষ মল্লরাজ বাড়ির নং : নং919 বয়স : 32 লিঙ্গ : পুরুষ	IMW1526193 ফটো উপলব্ধ	680 নাম : সাগর মল্লরাজ পিতার নাম: সুভাষ মল্লরাজ বাড়ির নং : নং919 বয়স : 36 লিঙ্গ : পুরুষ	IMW1526185 ফটো উপলব্ধ	681 নাম : পিয়ালী মল্লরাজ পিতার নাম: বিকাশ মল্লরাজ বাড়ির নং : নং937 বয়স : 22 লিঙ্গ : মহিলা	IMW2532877 ফটো উপলব্ধ
682 নাম : নির্জলা মল্লরাজ স্বামীর নাম: দীপক মল্লরাজ বাড়ির নং : এন0920 বয়স : 21 লিঙ্গ : মহিলা	IMW2672723 ফটো উপলব্ধ	683 নাম : আনারুল মল্লিক পিতার নাম: জিয়ারুল মল্লিক বাড়ির নং : নং495 বয়স : 21 লিঙ্গ : পুরুষ	IMW2675940 ফটো উপলব্ধ	684 নাম : রাজ মল্লিক পিতার নাম: জিয়ারুল মল্লিক বাড়ির নং : এন0722 বয়স : 22 লিঙ্গ : পুরুষ	IMW2551661 ফটো উপলব্ধ
685 নাম : পলি মল্লিক স্বামীর নাম: আনারুল মল্লিক বাড়ির নং : মালিয়ারপাড়া বয়স : 32 লিঙ্গ : মহিলা	IMW2622678 ফটো উপলব্ধ	686 নাম : আজমীরা বিবি মল্লিক স্বামীর নাম: জিয়ারুল মল্লিক বাড়ির নং : n0495 বয়স : 41 লিঙ্গ : মহিলা	IMW1534387 ফটো উপলব্ধ	687 নাম : ফিরোজ আহম্মদ মল্লিক পিতার নাম: মোস্তাফিজুর রহমান মল্লিক বাড়ির নং : হু বয়স : 26 লিঙ্গ : পুরুষ	UWX2318202 ফটো উপলব্ধ
688 নাম : জিয়ারুল মল্লিক পিতার নাম: ইয়াসিন মল্লিক বাড়ির নং : n0722 বয়স : 45 লিঙ্গ : পুরুষ	IMW1536655 ফটো উপলব্ধ	689 নাম : মুস্তারী বিবি স্বামীর নাম: মহম্মদ মনসুর আলম বাড়ির নং : n0628 বয়স : 46 লিঙ্গ : মহিলা	IMW1887264 ফটো উপলব্ধ	690 নাম : মহম্মদ মনসুর আলম পিতার নাম: মহম্মদ উলফাত বাড়ির নং : n0628 বয়স : 49 লিঙ্গ : পুরুষ	IMW1818053 ফটো উপলব্ধ



বিধানসভা নির্বাচনক্ষেত্রের নং, নাম : 266-বর্ধমান উত্তর

ভাগ নং, নাম : 1-মালির বাগান ক্যানেলের পূর্ব দিক, কাটোয়া থেকে মালির বাগান রাস্তায় ডান দিকের পাড়া(কালভাট এর আগে পর্যন্ত)

691	IMW1535715	নাম : কারু পিতার নাম: উলফত বাড়ির নং : n0628 বয়স : 57 লিঙ্গ : পুরুষ	ফটো উপলব্ধ	692	IMW2461556	নাম : মোহাম্মদ হোসেন আলিম পিতার নাম: মোহাম্মদ মনসুর আলিম বাড়ির নং : এন0628 বয়স : 23 লিঙ্গ : পুরুষ	ফটো উপলব্ধ	693	IMW2383552	নাম : মহঃ সিন্দবাজ পিতার নাম: কারু মহম্মদ বাড়ির নং : নং628 বয়স : 24 লিঙ্গ : পুরুষ	ফটো উপলব্ধ
694	IMW2383586	নাম : নাগমা খাতুন পিতার নাম: কারু মহম্মদ বাড়ির নং : নং628 বয়স : 24 লিঙ্গ : মহিলা	ফটো উপলব্ধ	695	IMW2461598	নাম : মোহাম্মদ সাহেবনাজ পিতার নাম: কারু মোহাম্মদ বাড়ির নং : এন0628 বয়স : 23 লিঙ্গ : পুরুষ	ফটো উপলব্ধ	696	IMW2461572	নাম : গাজলা পারভীন পিতার নাম: মোহাম্মদ মনসুর আলিম বাড়ির নং : এন0628 বয়স : 23 লিঙ্গ : মহিলা	ফটো উপলব্ধ
697	IMW2706174	নাম : মোহাম্মদ সুপ্রিয় আলিম পিতার নাম: মোহাম্মদ মনসুর আলিম বাড়ির নং : এন0628 বয়স : 22 লিঙ্গ : পুরুষ	ফটো উপলব্ধ	698	IMW1535541	নাম : অবিনাশ মাইতি মায়ের নাম: গীতা মাইতি বাড়ির নং : n0611 বয়স : 34 লিঙ্গ : পুরুষ	ফটো উপলব্ধ	699	IMW1786326	নাম : তনুশ্রী মাঝি স্বামীর নাম: তপন মাঝি বাড়ির নং : n0970 বয়স : 45 লিঙ্গ : মহিলা	ফটো উপলব্ধ
700	IMW1539139	নাম : সাগরিকা মল্লরাজ স্বামীর নাম: বিকাশ মল্লরাজ বাড়ির নং : n0970 বয়স : 40 লিঙ্গ : মহিলা	ফটো উপলব্ধ	701	IMW1537729	নাম : ধুবরী মাল স্বামীর নাম: ধনঞ্জয় মাল বাড়ির নং : n0829 বয়স : 86 লিঙ্গ : মহিলা	ফটো উপলব্ধ	702	IMW1537737	নাম : লাভি মাল স্বামীর নাম: অক্ষয় মাল বাড়ির নং : n0830 বয়স : 53 লিঙ্গ : মহিলা	ফটো উপলব্ধ
703	IMW2005189	নাম : অমর মাল পিতার নাম: অক্ষয় মাল বাড়ির নং : n0830 বয়স : 27 লিঙ্গ : পুরুষ	ফটো উপলব্ধ	704	IMW1392505	নাম : রাজকুমার মালিক পিতার নাম: প্রদীপ মালিক বাড়ির নং : n0334 বয়স : 33 লিঙ্গ : পুরুষ	ফটো উপলব্ধ	705	IMW1536663	নাম : প্রদীপ মালিক পিতার নাম: সুপ্রিয় মালিক বাড়ির নং : n0723 বয়স : 52 লিঙ্গ : পুরুষ	ফটো উপলব্ধ
706	IMW1536671	নাম : বাপন মালিক পিতার নাম: প্রদীপ মালিক বাড়ির নং : n0724 বয়স : 36 লিঙ্গ : পুরুষ	ফটো উপলব্ধ	707	IMW1536689	নাম : শীলা মালিক স্বামীর নাম: প্রদীপ মালিক বাড়ির নং : n0725 বয়স : 47 লিঙ্গ : মহিলা	ফটো উপলব্ধ	708	IMW2559094	নাম : মামনি মালিক স্বামীর নাম: বাপন মালিক বাড়ির নং : এন0724 বয়স : 24 লিঙ্গ : মহিলা	ফটো উপলব্ধ
709	IMW1538479	নাম : শিব শংকর মিশ্র পিতার নাম: হৃদয় মিশ্র বাড়ির নং : n0904 বয়স : 66 লিঙ্গ : পুরুষ	ফটো উপলব্ধ	710	IMW1538487	নাম : বিভা মিশ্র স্বামীর নাম: শিব শংকর মিশ্র বাড়ির নং : n0905 বয়স : 57 লিঙ্গ : মহিলা	ফটো উপলব্ধ	711	IMW1536754	নাম : জুলমা মীর্জা স্বামীর নাম: উকিল মীর্জা বাড়ির নং : n0732 বয়স : 71 লিঙ্গ : মহিলা	ফটো উপলব্ধ
712	IMW1538396	নাম : অমর মেহেরা পিতার নাম: অমত মেহেরা বাড়ির নং : n0896 বয়স : 62 লিঙ্গ : পুরুষ	ফটো উপলব্ধ	713	IMW1538404	নাম : মঞ্জুশ্রী মেহেরা স্বামীর নাম: অমর মেহেরা বাড়ির নং : n0897 বয়স : 50 লিঙ্গ : মহিলা	ফটো উপলব্ধ	714	IMW2460350	নাম : বৃষ্টি মেহেরা পিতার নাম: অমর মেহেরা বাড়ির নং : নং896 বয়স : 23 লিঙ্গ : মহিলা	ফটো উপলব্ধ
715	IMW1536846	নাম : আনারুল মোড়ল পিতার নাম: হান্নান মোড়ল বাড়ির নং : n0741 বয়স : 32 লিঙ্গ : পুরুষ	ফটো উপলব্ধ	716	IMW1536812	নাম : হান্নান মোড়ল পিতার নাম: লতিফ মোড়ল বাড়ির নং : n0738 বয়স : 63 লিঙ্গ : পুরুষ	ফটো উপলব্ধ	717	IMW1536820	নাম : খায়রুল মোড়ল স্বামীর নাম: হান্নান মোড়ল বাড়ির নং : n0739 বয়স : 59 লিঙ্গ : মহিলা	ফটো উপলব্ধ
718	IMW1536838	নাম : নাসির মোড়ল পিতার নাম: হান্নান মোড়ল বাড়ির নং : n0740 বয়স : 39 লিঙ্গ : পুরুষ	ফটো উপলব্ধ	719	IMW1538446	নাম : শান্তনা মোদক স্বামীর নাম: জয়হরি মোদক বাড়ির নং : n0901 বয়স : 73 লিঙ্গ : মহিলা	ফটো উপলব্ধ	720	IMW1538511	নাম : কার্তিক মোদক পিতার নাম: জগন্নাথ মোদক বাড়ির নং : n0908 বয়স : 71 লিঙ্গ : পুরুষ	ফটো উপলব্ধ



721 নাম : প্রদীপ মোদক পিতার নাম: কার্তিক মোদক বাড়ির নং : n0908 বয়স : 29 লিঙ্গ : পুরুষ	IMW1786359 ফটো উপলব্ধ	722 নাম : কাকলী মোদক স্বামীর নাম: কার্তিক মোদক বাড়ির নং : n0909 বয়স : 51 লিঙ্গ : মহিলা	IMW1538529 ফটো উপলব্ধ	723 নাম : তনুশ্রী মোদক স্বামীর নাম: প্রদীপ মোদক বাড়ির নং : এন0908 বয়স : 22 লিঙ্গ : মহিলা	IMW2671667 ফটো উপলব্ধ
724 নাম : রেজিনা খাতুন পিতার নাম: হিরা মোল্লা বাড়ির নং : এন1056 বয়স : 22 লিঙ্গ : মহিলা	IMW2639573 ফটো উপলব্ধ	725 নাম : আহম্মদ আলী স্বামীর নাম: হিরা মোল্লা বাড়ির নং : n1057 বয়স : 63 লিঙ্গ : মহিলা	IMW2059509 ফটো উপলব্ধ	726 নাম : দীল বাহার মোল্লা পিতার নাম: আবুকাশেম মোল্লা বাড়ির নং : n0584 বয়স : 41 লিঙ্গ : পুরুষ	IMW1535277 ফটো উপলব্ধ
727 নাম : সামিনা বেগম মোল্লা স্বামীর নাম: দিল বাহার মোল্লা বাড়ির নং : n0585 বয়স : 38 লিঙ্গ : মহিলা	IMW1535285 ফটো উপলব্ধ	728 নাম : রবিউল মোল্লা পিতার নাম: বাবর আলি মোল্লা বাড়ির নং : n0727 বয়স : 66 লিঙ্গ : পুরুষ	IMW1536705 ফটো উপলব্ধ	729 নাম : হাজেরা মোল্লা স্বামীর নাম: রবিউল মোল্লা বাড়ির নং : n0728 বয়স : 61 লিঙ্গ : মহিলা	IMW1536713 ফটো উপলব্ধ
730 নাম : সাবির মোল্লা পিতার নাম: রবিউল মোল্লা বাড়ির নং : n0729 বয়স : 39 লিঙ্গ : পুরুষ	IMW1536721 ফটো উপলব্ধ	731 নাম : আহিয়া মল্লিক মোল্লা স্বামীর নাম: সাবির মোল্লা বাড়ির নং : n0731 বয়স : 38 লিঙ্গ : মহিলা	IMW1536747 ফটো উপলব্ধ	732 নাম : মুক্ত মোল্লা পিতার নাম: হিরা মোল্লা বাড়ির নং : n1023 বয়স : 31 লিঙ্গ : পুরুষ	IMW1935071 ফটো উপলব্ধ
733 নাম : মানিক মোল্লা পিতার নাম: হিরা মোল্লা বাড়ির নং : n1016 বয়স : 34 লিঙ্গ : পুরুষ	IMW1887439 ফটো উপলব্ধ	734 নাম : হিরা মোল্লা পিতার নাম: হিরা মোল্লা বাড়ির নং : n1056 বয়স : 63 লিঙ্গ : পুরুষ	IMW2059491 ফটো উপলব্ধ	735 নাম : লাল মোহন যাসু পিতার নাম: লক্ষন যাসু বাড়ির নং : n0859 বয়স : 71 লিঙ্গ : পুরুষ	IMW1538024 ফটো উপলব্ধ
736 নাম : কাঞ্চন যাসু স্বামীর নাম: লাল মোহন যাসু বাড়ির নং : n0860 বয়স : 61 লিঙ্গ : মহিলা	IMW1538032 ফটো উপলব্ধ	737 নাম : সন্ধ্যা যাসু স্বামীর নাম: দিলীপ যাসু বাড়ির নং : n0861 বয়স : 56 লিঙ্গ : মহিলা	IMW1538040 ফটো উপলব্ধ	738 নাম : তাপস যাসু পিতার নাম: দিলীপ যাসু বাড়ির নং : n0862 বয়স : 39 লিঙ্গ : পুরুষ	IMW1538057 ফটো উপলব্ধ
739 নাম : অপর্ণা যাসু স্বামীর নাম: তাপস যাসু বাড়ির নং : এন0862 বয়স : 25 লিঙ্গ : মহিলা	IMW2181477 ফটো উপলব্ধ	740 নাম : সেখ ওয়াহিদ রহমান পিতার নাম: সেখ গুল মহম্মদ বাড়ির নং : n1080 বয়স : 26 লিঙ্গ : পুরুষ	IMW2088706 ফটো উপলব্ধ	741 নাম : দেবশীষ রায় পিতার নাম: বিশুজিৎ রায় বাড়ির নং : N.H.N বয়স : 32 লিঙ্গ : পুরুষ	UWX1549021 ফটো উপলব্ধ
742 নাম : বিশুজিৎ রায় পিতার নাম: বিশুজিৎ রায় বাড়ির নং : N.H.N বয়স : 63 লিঙ্গ : পুরুষ	UWX1996479 ফটো উপলব্ধ	743 নাম : শেফালী রায় স্বামীর নাম: বিশুজিৎ রায় বাড়ির নং : N.H.N বয়স : 57 লিঙ্গ : মহিলা	UWX1996461 ফটো উপলব্ধ	744 নাম : বিশুজিৎ সরকার পিতার নাম: দিপু সরকার বাড়ির নং : n1005 বয়স : 38 লিঙ্গ : পুরুষ	IMW1786425 ফটো উপলব্ধ
745 নাম : মোহম্মদ সহরাজ পিতার নাম: কারু মহম্মদ বাড়ির নং : n0160 বয়স : 29 লিঙ্গ : পুরুষ	IMW1533447 ফটো উপলব্ধ	746 নাম : পিঙ্কি সাউ পিতার নাম: মেওয়ালাল সাউ বাড়ির নং : নং107 বয়স : 24 লিঙ্গ : মহিলা	IMW2383446 ফটো উপলব্ধ	747 নাম : মেওয়ালাল সাউ পিতার নাম: রামকুর্ষণ সাউ বাড়ির নং : 0165 বয়স : 71 লিঙ্গ : পুরুষ	IMW2320091 ফটো উপলব্ধ
748 নাম : রেখা সাউ অন্যান্য: মেওয়ালাল সাউ বাড়ির নং : n0107 বয়স : 61 লিঙ্গ : মহিলা	IMW2320117 ফটো উপলব্ধ	749 নাম : মহম্মদ সামসাদ পিতার নাম: মহম্মদ সামিম বাড়ির নং : 0052 বয়স : 40 লিঙ্গ : পুরুষ	FKH2721157 ফটো উপলব্ধ	750 নাম : শাহজাদি খাতুন স্বামীর নাম: মহম্মদ সামসাদ বাড়ির নং : 0052 বয়স : 36 লিঙ্গ : মহিলা	IMW1393305 ফটো উপলব্ধ



বিধানসভা নির্বাচনক্ষেত্রের নং, নাম : 266-বর্ধমান উত্তর

ভাগ নং, নাম : 1-মালির বাগান ক্যানেলের পূর্ব দিক, কাটোয়া থেকে মালির বাগান রাস্তায় ডান দিকের পাড়া(কালভার্ট এর আগে পর্যন্ত)

751 নাম : বিভাস সাহা পিতার নাম: গুরুপদ সাহা বাড়ির নং : n0139 বয়স : 57 লিঙ্গ : পুরুষ	IMW2293587 ফটো উপলব্ধ	752 নাম : হারাধন সাহা পিতার নাম: উমাপদ সাহা বাড়ির নং : n0815 বয়স : 63 লিঙ্গ : পুরুষ	IMW1887314 ফটো উপলব্ধ	753 নাম : প্রসাদী সাহা স্বামীর নাম: বিভাস সাহা বাড়ির নং : n0139 বয়স : 55 লিঙ্গ : মহিলা	BXX3175023 ফটো উপলব্ধ
754 নাম : সনাতন সাহা পিতার নাম: বিভাস সাহা বাড়ির নং : n0139 বয়স : 34 লিঙ্গ : পুরুষ	IMW1533736 ফটো উপলব্ধ	755 নাম : রোহিতোষ সাহা পিতার নাম: শিরিষ সাহা বাড়ির নং : 0224 বয়স : 81 লিঙ্গ : পুরুষ	WB/39/270/189736 ফটো উপলব্ধ	756 নাম : শ্রীদেবী সাহা স্বামীর নাম: সুকুমার সাহা বাড়ির নং : n0140 বয়স : 36 লিঙ্গ : মহিলা	IMW1074137 ফটো উপলব্ধ
757 নাম : বাসু সাহা পিতার নাম: বাসু সাহা বাড়ির নং : n0815 বয়স : 43 লিঙ্গ : পুরুষ	IMW1786417 ফটো উপলব্ধ	758 নাম : সুদেব সাহা পিতার নাম: বাবু সাহা বাড়ির নং : n0215 বয়স : 38 লিঙ্গ : পুরুষ	IMW1075092 ফটো উপলব্ধ	759 নাম : অঞ্জনা সাহা স্বামীর নাম: নিরঞ্জন সাহা বাড়ির নং : n0986 বয়স : 56 লিঙ্গ : মহিলা	IMW1671163 ফটো উপলব্ধ
760 নাম : নিরঞ্জন সাহা পিতার নাম: অমরপদ সাহা বাড়ির নং : n0987 বয়স : 61 লিঙ্গ : পুরুষ	IMW1671171 ফটো উপলব্ধ	761 নাম : পুতুল সাহা স্বামীর নাম: সুদেব সাহা বাড়ির নং : n1013 বয়স : 38 লিঙ্গ : মহিলা	BXX3086683 ফটো উপলব্ধ	762 নাম : অশোকা সাহা পিতার নাম: রোহিতোষ সাহা বাড়ির নং : 0224 বয়স : 71 লিঙ্গ : মহিলা	WB/39/270/189615 ফটো উপলব্ধ
763 নাম : সুকুমার সাহা পিতার নাম: রহিতোষ সাহা বাড়ির নং : 0224 বয়স : 47 লিঙ্গ : পুরুষ	BXX1515048 ফটো উপলব্ধ	764 নাম : করবী সাহা স্বামীর নাম: হারাধন সাহা বাড়ির নং : n0815 বয়স : 43 লিঙ্গ : মহিলা	IMW1887330 ফটো উপলব্ধ	765 নাম : শীতল সাহা পিতার নাম: সুভাষ সাহা বাড়ির নং : n0369 বয়স : 41 লিঙ্গ : পুরুষ	BXX3313541 ফটো উপলব্ধ
766 নাম : বৈশাখী সাহা স্বামীর নাম: শীতল সাহা বাড়ির নং : n0370 বয়স : 38 লিঙ্গ : মহিলা	IMW0691055 ফটো উপলব্ধ	767 নাম : লিলিমা সাহা স্বামীর নাম: তপন সাহা বাড়ির নং : n0341 বয়স : 59 লিঙ্গ : মহিলা	IMW1075209 ফটো উপলব্ধ	768 নাম : তপন সাহা পিতার নাম: ব্রজবল্লভ সাহা বাড়ির নং : n0840 বয়স : 63 লিঙ্গ : পুরুষ	IMW1075191 ফটো উপলব্ধ
769 নাম : শিবানী সরকার স্বামীর নাম: বিশ্বজিৎ সরকার বাড়ির নং : n0139 বয়স : 38 লিঙ্গ : মহিলা	IMW0694612 ফটো উপলব্ধ	770 নাম : করবী সাহা স্বামীর নাম: সনাতন সাহা বাড়ির নং : nং139 বয়স : 26 লিঙ্গ : মহিলা	IMW2382927 ফটো উপলব্ধ	771 নাম : সুপর্ণা সাহা পিতার নাম: সুদেব সাহা বাড়ির নং : এন0215 বয়স : 21 লিঙ্গ : মহিলা	IMW2629079 ফটো উপলব্ধ
772 নাম : সুধমা সাহা পিতার নাম: শীতল সাহা বাড়ির নং : এন0369 বয়স : 21 লিঙ্গ : মহিলা	IMW2628758 ফটো উপলব্ধ	773 নাম : মান্নান সেখ পিতার নাম: আনার সেখ বাড়ির নং : n0130 বয়স : 39 লিঙ্গ : পুরুষ	BXX3257235 ফটো উপলব্ধ	774 নাম : সিরাজুল সেখ পিতার নাম: মনু সেখ বাড়ির নং : n0099 বয়স : 53 লিঙ্গ : পুরুষ	IMW2614972 ফটো উপলব্ধ
775 নাম : সেখ রসিদ পিতার নাম: সেখ গোলাম বাড়ির নং : n0499 বয়স : 46 লিঙ্গ : পুরুষ	IMW1887728 ফটো উপলব্ধ	776 নাম : নজরুল সেখ পিতার নাম: ইসলাম সেখ বাড়ির নং : n0062 বয়স : 60 লিঙ্গ : পুরুষ	IMW2613214 ফটো উপলব্ধ	777 নাম : মমতাজ সেখ স্বামীর নাম: নজরুল সেখ বাড়ির নং : n0062 বয়স : 55 লিঙ্গ : মহিলা	IMW2616126 ফটো উপলব্ধ
778 নাম : সানোয়ার সেখ পিতার নাম: আনার সেখ বাড়ির নং : n0130 বয়স : 42 লিঙ্গ : পুরুষ	BXX2878049 ফটো উপলব্ধ	779 নাম : শুকরানা খাতুন পিতার নাম: আমির আলি সেখ বাড়ির নং : n0174 বয়স : 32 লিঙ্গ : মহিলা	IMW1887561 ফটো উপলব্ধ	780 নাম : কামরুল জামান সেখ পিতার নাম: নজরুল সেখ বাড়ির নং : n0106 বয়স : 49 লিঙ্গ : পুরুষ	IMW2613552 ফটো উপলব্ধ



বিধানসভা নির্বাচনক্ষেত্রের নং, নাম : 266-বর্ধমান উত্তর

ভাগ নং, নাম : 1-মালির বাগান ক্যানেলের পূর্ব দিক, কাটোয়া থেকে মালির বাগান রাস্তায় ডান দিকের পাড়া(কালভার্ট এর আগে পর্যন্ত)

781 নাম : পারভিনা ইয়াসমিন স্বামীর নাম: সেখ আরিফ বাড়ির নং : 163 বয়স : 27 লিঙ্গ : মহিলা	IMW2654127 ফটো উপলব্ধ	782 নাম : ফারসিনা খাতুন পিতার নাম: রফিক শেখ বাড়ির নং : 1 বয়স : 24 লিঙ্গ : মহিলা	IMW2664498 ফটো উপলব্ধ	783 নাম : নইমা বিবি স্বামীর নাম: বজায় সেখ বাড়ির নং : n0126 বয়স : 55 লিঙ্গ : মহিলা	IMW1306414 ফটো উপলব্ধ
784 নাম : আফরোজা সেখ স্বামীর নাম: জববার সেখ বাড়ির নং : n0109 বয়স : 56 লিঙ্গ : মহিলা	BXX2878692 ফটো উপলব্ধ	785 নাম : সেখ মিলন পিতার নাম: সেখ ফুলবাবু বাড়ির নং : মালীরবাগান বয়স : 22 লিঙ্গ : পুরুষ	IMW2665487 ফটো উপলব্ধ	786 নাম : সামির আলম সেখ মায়ের নাম: শরিফা বেগম বাড়ির নং : এন এইচ বয়স : 41 লিঙ্গ : পুরুষ	FKH3035813 ফটো উপলব্ধ
787 নাম : সেখ বরকত আলি পিতার নাম: সেখ শুকুর বাড়ির নং : নং364 বয়স : 26 লিঙ্গ : পুরুষ	IMW2383420 ফটো উপলব্ধ	788 নাম : জামু সেখ পিতার নাম: সেখ গোলাম বাড়ির নং : n0502 বয়স : 40 লিঙ্গ : পুরুষ	IMW1534452 ফটো উপলব্ধ	789 নাম : আজিজুল সেখ পিতার নাম: সেরাব শেখ বাড়ির নং : মালিরবাগান বয়স : 35 লিঙ্গ : পুরুষ	YAJ1248459 ফটো উপলব্ধ
790 নাম : জেলেখা বিবি স্বামীর নাম: সেখ মনিরুল বাড়ির নং : n0113 বয়স : 37 লিঙ্গ : মহিলা	IMW1786441 ফটো উপলব্ধ	791 নাম : নতুন বিবি স্বামীর নাম: আয়াজুল ইসলাম বাড়ির নং : n0474 বয়স : 43 লিঙ্গ : মহিলা	IMW1671312 ফটো উপলব্ধ	792 নাম : মনি বিবি স্বামীর নাম: সেখ রফিক বাড়ির নং : n0663 বয়স : 30 লিঙ্গ : মহিলা	IMW1671130 ফটো উপলব্ধ
793 নাম : রাজা সেখ পিতার নাম: নজরুল সেখ বাড়ির নং : n0062 বয়স : 30 লিঙ্গ : পুরুষ	IMW1392588 ফটো উপলব্ধ	794 নাম : রুকসোন সানা স্বামীর নাম: সাহেব সেখ বাড়ির নং : মালীরবাগান বয়স : 22 লিঙ্গ : মহিলা	IMW2619096 ফটো উপলব্ধ	795 নাম : সেখ হামিদ পিতার নাম: সেখ মণি বাড়ির নং : মালিরবাগান বয়স : 21 লিঙ্গ : পুরুষ	IMW2636736 ফটো উপলব্ধ
796 নাম : শিল্পী খাতুন পিতার নাম: শেখ শুকুর বাড়ির নং : এন0199 বয়স : 23 লিঙ্গ : মহিলা	IMW2602530 ফটো উপলব্ধ	797 নাম : সেখ কাঞ্চন পিতার নাম: সেখ মৈনুল বাড়ির নং : এন0006 বয়স : 26 লিঙ্গ : পুরুষ	IMW2602597 ফটো উপলব্ধ	798 নাম : রিয়া খাতুন স্বামীর নাম: সাবির ক বাড়ির নং : এন0364 বয়স : 22 লিঙ্গ : মহিলা	IMW2602613 ফটো উপলব্ধ
799 নাম : সেখ তালবুল ইসলাম পিতার নাম: আকবর সেখ বাড়ির নং : এন147 বয়স : 21 লিঙ্গ : পুরুষ	IMW2653285 ফটো উপলব্ধ	800 নাম : নাসিমা খাতুন পিতার নাম: জিলাই সেখ বাড়ির নং : এন0126 বয়স : 22 লিঙ্গ : মহিলা	IMW2551711 ফটো উপলব্ধ	801 নাম : লায়লা খাতুন পিতার নাম: সেখ মনি বাড়ির নং : এন0114 বয়স : 22 লিঙ্গ : পুরুষ	IMW2561363 ফটো উপলব্ধ
802 নাম : জাহানারা বিবি সেখ স্বামীর নাম: সইয়ী সেখ বাড়ির নং : এন.এচ.এন বয়স : 59 লিঙ্গ : মহিলা	IMW2561397 ফটো উপলব্ধ	803 নাম : সেখ আদিক পিতার নাম: সেখ জলিল বাড়ির নং : এন0110 বয়স : 22 লিঙ্গ : পুরুষ	IMW2551604 ফটো উপলব্ধ	804 নাম : রুনা খাতুন পিতার নাম: সেখ মণি বাড়ির নং : এন0114 বয়স : 26 লিঙ্গ : মহিলা	IMW2592731 ফটো উপলব্ধ
805 নাম : দোহেনা সেখ স্বামীর নাম: ডালিম সেখ বাড়ির নং : এন0653 বয়স : 43 লিঙ্গ : মহিলা	IMW2598597 ফটো উপলব্ধ	806 নাম : বেবী খাতুন পিতার নাম: সামসুল হক সেখ বাড়ির নং : এন0309 বয়স : 22 লিঙ্গ : মহিলা	IMW2561272 ফটো উপলব্ধ	807 নাম : আশমান আলি সেখ পিতার নাম: নুরজামাল সেখ বাড়ির নং : এন.এচ.এন বয়স : 24 লিঙ্গ : পুরুষ	IMW2561298 ফটো উপলব্ধ
808 নাম : খুশবু পারভিন স্বামীর নাম: সেলিম সেখ বাড়ির নং : এন0653 বয়স : 26 লিঙ্গ : মহিলা	IMW2550655 ফটো উপলব্ধ	809 নাম : সেখ সাহেব পিতার নাম: সেখ মোহন বাড়ির নং : এন0995 বয়স : 22 লিঙ্গ : পুরুষ	IMW2550705 ফটো উপলব্ধ	810 নাম : ফিজা খাতুন স্বামীর নাম: সেখ বাপন বাড়ির নং : এন0006 বয়স : 25 লিঙ্গ : মহিলা	IMW2550739 ফটো উপলব্ধ



বিধানসভা নির্বাচনক্ষেত্রের নং, নাম : 266-বর্মান উত্তর

ভাগ নং, নাম : 1-মালির বাগান ক্যানেলের পূর্ব দিক, কাটোয়া থেকে মালির বাগান রাস্তায় ডান দিকের পাড়া(কালভাট এর আগে পর্যন্ত)

811 নাম : শেখ মইনুল পিতার নাম: রাহিম সেখ বাড়ির নং : এন0006 বয়স : 52 লিঙ্গ : পুরুষ	IMW2158244 ফটো উপলব্ধ	812 নাম : রোসনাই বিবি সেখ স্বামীর নাম: সেখ মইনুল বাড়ির নং : এন0006 বয়স : 46 লিঙ্গ : মহিলা	IMW2550788 ফটো উপলব্ধ	813 নাম : সাহিন মির্জা পিতার নাম: সাহাদত মির্জা বাড়ির নং : এন0194 বয়স : 22 লিঙ্গ : পুরুষ	IMW2550820 ফটো উপলব্ধ
814 নাম : কামালউদ্দিন সেখ পিতার নাম: সোহরাব সেখ বাড়ির নং : n0433 বয়স : 62 লিঙ্গ : মহিলা	IMW1392984 ফটো উপলব্ধ	815 নাম : জাহানারা সেখ স্বামীর নাম: তোফিক সেখ বাড়ির নং : n0097 বয়স : 53 লিঙ্গ : মহিলা	IMW2320240 ফটো উপলব্ধ	816 নাম : কানু সেখ পিতার নাম: আনসার সেখ বাড়ির নং : n0193 বয়স : 41 লিঙ্গ : পুরুষ	BXX2877702 ফটো উপলব্ধ
817 নাম : আজীমউদ্দিন মন্ডল পিতার নাম: সাইদুল মন্ডল বাড়ির নং : নং309 বয়স : 34 লিঙ্গ : পুরুষ	UWX1128370 ফটো উপলব্ধ	818 নাম : সেলিনা বিবি স্বামীর নাম: সেখ মিলন বাড়ির নং : নং099 বয়স : 26 লিঙ্গ : মহিলা	IMW2383545 ফটো উপলব্ধ	819 নাম : সেখ সনি পিতার নাম: লালু সেখ বাড়ির নং : নং103 বয়স : 24 লিঙ্গ : পুরুষ	IMW2383727 ফটো উপলব্ধ
820 নাম : কাওসার সেখ পিতার নাম: হারু সেখ বাড়ির নং : n0124 বয়স : 36 লিঙ্গ : পুরুষ	IMW1533405 ফটো উপলব্ধ	821 নাম : উর্মিলা খাতুন পিতার নাম: সেখ জানিফ বাড়ির নং : নং123 বয়স : 24 লিঙ্গ : মহিলা	IMW2383115 ফটো উপলব্ধ	822 নাম : কুবিনা খাতুন পিতার নাম: আতাবুল সেখ বাড়ির নং : এন0092 বয়স : 23 লিঙ্গ : পুরুষ	IMW2460509 ফটো উপলব্ধ
823 নাম : সেখ সোহেল পিতার নাম: সেখ বাবর আলি বাড়ির নং : এন0133 বয়স : 25 লিঙ্গ : পুরুষ	IMW2460954 ফটো উপলব্ধ	824 নাম : ফিরদৌসি খাতুন পিতার নাম: সেখ ফুলবাবু বাড়ির নং : এন1001 বয়স : 23 লিঙ্গ : মহিলা	IMW2460855 ফটো উপলব্ধ	825 নাম : সরিফা খাতুন পিতার নাম: সেখ মিরাজ বাড়ির নং : এন0474 বয়স : 29 লিঙ্গ : মহিলা	ZNT1540079 ফটো উপলব্ধ
826 নাম : জাহানারা বেগম স্বামীর নাম: সেখ খোকন বাড়ির নং : এন0485 বয়স : 41 লিঙ্গ : মহিলা	UWX1958578 ফটো উপলব্ধ	827 নাম : সেখ ইনতিয়াজ পিতার নাম: সেখ জলিল বাড়ির নং : n0064 বয়স : 30 লিঙ্গ : পুরুষ	IMW1671452 ফটো উপলব্ধ	828 নাম : সান্তার সেখ পিতার নাম: আকবর সেখ বাড়ির নং : n0147 বয়স : 31 লিঙ্গ : পুরুষ	IMW1671304 ফটো উপলব্ধ
829 নাম : সেখ রাজু পিতার নাম: সেখ জিলু বাড়ির নং : 524এন বয়স : 34 লিঙ্গ : পুরুষ	IMW2518827 ফটো উপলব্ধ	830 নাম : মোস্তাকিম সেখ পিতার নাম: গোলাম মোস্তফা সেখ বাড়ির নং : মালীর বাগান বয়স : 49 লিঙ্গ : পুরুষ	IMW1553320 ফটো উপলব্ধ	831 নাম : নাজিফা বিবি স্বামীর নাম: তাল্লু খান বাড়ির নং : n0595 বয়স : 31 লিঙ্গ : মহিলা	IMW1671296 ফটো উপলব্ধ
832 নাম : নূর আলম সেখ পিতার নাম: নূর হক সেখ বাড়ির নং : n0595 বয়স : 32 লিঙ্গ : পুরুষ	IMW1671288 ফটো উপলব্ধ	833 নাম : সহুরা বেগম সেখ স্বামীর নাম: আক্তার সেখ বাড়ির নং : n1011 বয়স : 55 লিঙ্গ : মহিলা	IMW2293579 ফটো উপলব্ধ	834 নাম : বাদসা সেখ পিতার নাম: নজরুল সেখ বাড়ির নং : n0062 বয়স : 28 লিঙ্গ : পুরুষ	IMW1671569 ফটো উপলব্ধ
835 নাম : সাগর সেখ পিতার নাম: কামরুল আলম সেখ বাড়ির নং : n0096 বয়স : 36 লিঙ্গ : পুরুষ	IMW1183805 ফটো উপলব্ধ	836 নাম : রুনা বিবি সেখ স্বামীর নাম: জাইরুল সেখ বাড়ির নং : n0563 বয়স : 55 লিঙ্গ : মহিলা	IMW1535061 ফটো উপলব্ধ	837 নাম : শান্তনা বেগম সেখ স্বামীর নাম: সুরাত আলি সেখ বাড়ির নং : n0300 বয়স : 38 লিঙ্গ : মহিলা	BXX3176443 ফটো উপলব্ধ
838 নাম : আসরফ সেখ পিতার নাম: মোক্তার সেখ বাড়ির নং : n0479 বয়স : 65 লিঙ্গ : পুরুষ	IMW1534221 ফটো উপলব্ধ	839 নাম : আকবর সেখ পিতার নাম: আক্তার সেখ বাড়ির নং : n0567 বয়স : 39 লিঙ্গ : পুরুষ	IMW1535103 ফটো উপলব্ধ	840 নাম : সুরাত আলি সেখ পিতার নাম: আক্তার সেখ বাড়ির নং : n0300 বয়স : 40 লিঙ্গ : পুরুষ	BXX3176435 ফটো উপলব্ধ



বিধানসভা নির্বাচনক্ষেত্রের নং, নাম : 266-বর্ধমান উত্তর

ভাগ নং, নাম : 1-মালির বাগান ক্যানেলের পূর্ব দিক, কাটোয়া থেকে মালির বাগান রাস্তায় ডান দিকের পাড়া(কালভাট এর আগে পর্যন্ত)

841 নাম : মাল্লান সেখ পিতার নাম : ইদ সেখ বাড়ির নং : n0117 বয়স : 66 লিঙ্গ : পুরুষ	WB/39/270/189032 ফটো উপলব্ধ	842 নাম : নুরনেহার সেখ স্বামীর নাম : মাল্লান সেখ বাড়ির নং : n0117 বয়স : 56 লিঙ্গ : মহিলা	WB/39/270/189027 ফটো উপলব্ধ	843 নাম : সেখ ছোট্ট পিতার নাম : সেখ আজফর বাড়ির নং : n0162 বয়স : 31 লিঙ্গ : পুরুষ	IMW1671106 ফটো উপলব্ধ
844 নাম : উকিল সেখ পিতার নাম : আসরফ সেখ বাড়ির নং : এনএইচএন বয়স : 39 লিঙ্গ : পুরুষ	IMW1534262 ফটো উপলব্ধ	845 নাম : আতাবুল সেখ পিতার নাম : মধু সেখ বাড়ির নং : n0192 বয়স : 46 লিঙ্গ : পুরুষ	BXX2877975 ফটো উপলব্ধ	846 নাম : সেখ বাদশা পিতার নাম : সেখ ফুলবাবু বাড়ির নং : এন1001 বয়স : 26 লিঙ্গ : পুরুষ	IMW2158376 ফটো উপলব্ধ
847 নাম : সানজিদা বিবি সেখ স্বামীর নাম : মহম্মদ চাঁদ মিঞা বাড়ির নং : এনএইচএন বয়স : 41 লিঙ্গ : মহিলা	IMW2158418 ফটো উপলব্ধ	848 নাম : টুকটুকি বিবি স্বামীর নাম : সেখ হাসিব বাড়ির নং : n0126 বয়স : 34 লিঙ্গ : মহিলা	IMW1183979 ফটো উপলব্ধ	849 নাম : হাসিবা বিবি স্বামীর নাম : কুলচাঁদ সেখ বাড়ির নং : n0126 বয়স : 49 লিঙ্গ : মহিলা	WB/39/270/189199 ফটো উপলব্ধ
850 নাম : সেখ মনোয়ার পিতার নাম : উলফত সেখ বাড়ির নং : n0146 বয়স : 43 লিঙ্গ : পুরুষ	BXX2879773 ফটো উপলব্ধ	851 নাম : শুককনু শ্রীবি স্বামীর নাম : আজমুদ্দিন মন্ডল বাড়ির নং : n0809 বয়স : 32 লিঙ্গ : মহিলা	IMW1671213 ফটো উপলব্ধ	852 নাম : আনোয়ার সেখ পিতার নাম : নিজামত সেখ বাড়ির নং : n0589 বয়স : 68 লিঙ্গ : পুরুষ	IMW1535327 ফটো উপলব্ধ
853 নাম : মেনট সেখ পিতার নাম : জাবেদ সেখ বাড়ির নং : n0608 বয়স : 63 লিঙ্গ : পুরুষ	IMW1535517 ফটো উপলব্ধ	854 নাম : দুলারা সেখ স্বামীর নাম : জানিফ সেখ বাড়ির নং : n0123 বয়স : 41 লিঙ্গ : মহিলা	IMW2293553 ফটো উপলব্ধ	855 নাম : মনি সেখ পিতার নাম : সেখ আনসার বাড়ির নং : n0114 বয়স : 53 লিঙ্গ : পুরুষ	IMW2261618 ফটো উপলব্ধ
856 নাম : মৌ দাস স্বামীর নাম : প্রসেনজিৎ দাস বাড়ির নং : নং113 বয়স : 26 লিঙ্গ : মহিলা	IMW2383495 ফটো উপলব্ধ	857 নাম : টিনা খাতুন স্বামীর নাম : সাইফুল সেখ বাড়ির নং : নং280 বয়স : 30 লিঙ্গ : মহিলা	UWX1679927 ফটো উপলব্ধ	858 নাম : খাইরুল সেখ পিতার নাম : মন্টু সেখ বাড়ির নং : n0880 বয়স : 33 লিঙ্গ : পুরুষ	IMW1112226 ফটো উপলব্ধ
859 নাম : সেখ মীনারুল পিতার নাম : সেখ জানিফ বাড়ির নং : নং123 বয়স : 26 লিঙ্গ : পুরুষ	IMW2383081 ফটো উপলব্ধ	860 নাম : লাভলী বিবি স্বামীর নাম : বাপ্পা সেখ বাড়ির নং : নং531 বয়স : 29 লিঙ্গ : মহিলা	IMW2383917 ফটো উপলব্ধ	861 নাম : আসপিয়া বিবি স্বামীর নাম : সেখ রাজু বাড়ির নং : n0113 বয়স : 31 লিঙ্গ : মহিলা	IMW1887389 ফটো উপলব্ধ
862 নাম : রেহেনা বিবি স্বামীর নাম : খায়রুল সেখ বাড়ির নং : n0380 বয়স : 31 লিঙ্গ : মহিলা	IMW1533280 ফটো উপলব্ধ	863 নাম : জারিনা বিবি সেখ স্বামীর নাম : জব্বার সেখ বাড়ির নং : n1010 বয়স : 80 লিঙ্গ : মহিলা	BXX2039717 ফটো উপলব্ধ	864 নাম : ফেরদৌস্ত সেখ পিতার নাম : কামাল উদ্দিন সেখ বাড়ির নং : n0433 বয়স : 32 লিঙ্গ : পুরুষ	IMW1533322 ফটো উপলব্ধ
865 নাম : জামাল সেখ পিতার নাম : কামাল উদ্দিন সেখ বাড়ির নং : n0433 বয়স : 37 লিঙ্গ : পুরুষ	IMW1533314 ফটো উপলব্ধ	866 নাম : রূপসোনা সেখ স্বামীর নাম : জীলু সেখ বাড়ির নং : n0113 বয়স : 59 লিঙ্গ : মহিলা	IMW2320224 ফটো উপলব্ধ	867 নাম : সাহিনা বিবি স্বামীর নাম : জামাল সেখ বাড়ির নং : n0433 বয়স : 37 লিঙ্গ : মহিলা	IMW1671668 ফটো উপলব্ধ
868 নাম : সাহিদুল সেখ পিতার নাম : আনসার সেখ বাড়ির নং : n0114 বয়স : 33 লিঙ্গ : পুরুষ	IMW1671353 ফটো উপলব্ধ	869 নাম : জলিল সেখ পিতার নাম : খলিল বাড়ির নং : n0110 বয়স : 66 লিঙ্গ : পুরুষ	BXX2878684 ফটো উপলব্ধ	870 নাম : ফতোমা বিবি সেখ স্বামীর নাম : আব্দুল সালাম সেখ বাড়ির নং : n0596 বয়স : 66 লিঙ্গ : মহিলা	IMW1535392 ফটো উপলব্ধ



871 নাম : আরজিয়া বেগম সেখ পিতার নাম: জব্বার সেখ বাড়ির নং : n0096 বয়স : 42 লিঙ্গ : মহিলা	BXX2878312 ফটো উপলব্ধ	872 নাম : সালেহার বিবি স্বামীর নাম: কানু সেখ বাড়ির নং : নং193 বয়স : 39 লিঙ্গ : মহিলা	IMW2383065 ফটো উপলব্ধ	873 নাম : নিয়ামতুল্লা হিল বাকি সেখ পিতার নাম: গোলাম মোলা নাদভি সেখ বাড়ির নং : N.H.N বয়স : 63 লিঙ্গ : পুরুষ	UWX2041101 ফটো উপলব্ধ
874 নাম : সেখ রাকিব পিতার নাম: সেখ জলিল বাড়ির নং : নং110 বয়স : 24 লিঙ্গ : পুরুষ	IMW2383503 ফটো উপলব্ধ	875 নাম : আকবর সেখ পিতার নাম: মজিদ সেখ বাড়ির নং : নং147 বয়স : 79 লিঙ্গ : পুরুষ	IMW2383990 ফটো উপলব্ধ	876 নাম : নূরজাহান খাতুন স্বামীর নাম: ফেরদৌস্ত সেখ বাড়ির নং : নং433 বয়স : 26 লিঙ্গ : মহিলা	IMW2383230 ফটো উপলব্ধ
877 নাম : মনিরা বেগম সেখ স্বামীর নাম: শুকুর সেখ বাড়ির নং : নং190 বয়স : 50 লিঙ্গ : মহিলা	IMW2383180 ফটো উপলব্ধ	878 নাম : সেখ মোবারক পিতার নাম: সেখ বোরজাহান বাড়ির নং : নং189 বয়স : 25 লিঙ্গ : পুরুষ	IMW2382893 ফটো উপলব্ধ	879 নাম : নার্গিস বিবি স্বামীর নাম: আসগর সেখ বাড়ির নং : নং531 বয়স : 32 লিঙ্গ : মহিলা	IMW1521129 ফটো উপলব্ধ
880 নাম : হীরা সেখ পিতার নাম: হাসেন সেখ বাড়ির নং : না বয়স : 55 লিঙ্গ : পুরুষ	IMW2460293 ফটো উপলব্ধ	881 নাম : আলোয়া সেখ স্বামীর নাম: কামরুল আলম সেখ বাড়ির নং : n0096 বয়স : 59 লিঙ্গ : মহিলা	IMW2418416 ফটো উপলব্ধ	882 নাম : সেখ খোকন পিতার নাম: কটন সেখ বাড়ির নং : এন0485 বয়স : 38 লিঙ্গ : পুরুষ	FKH3739422 ফটো উপলব্ধ
883 নাম : জুহি খাতুন মায়ের নাম: মুন্নি বেগম বাড়ির নং : এন0310 বয়স : 32 লিঙ্গ : মহিলা	UWX1454453 ফটো উপলব্ধ	884 নাম : সাইফুল্লাহ বিবি স্বামীর নাম: জাহির সেখ বাড়ির নং : এন0617 বয়স : 33 লিঙ্গ : মহিলা	IMW1521566 ফটো উপলব্ধ	885 নাম : সেখ ইসমাইল পিতার নাম: সেখ বোরজাহান বাড়ির নং : এন0189 বয়স : 23 লিঙ্গ : পুরুষ	IMW2460848 ফটো উপলব্ধ
886 নাম : মনিকা খাতুন স্বামীর নাম: এহেশান কবীর বাড়ির নং : এন0096 বয়স : 26 লিঙ্গ : মহিলা	IMW2460921 ফটো উপলব্ধ	887 নাম : রেশমা খাতুন পিতার নাম: সেখ জব্বার বাড়ির নং : এন0109 বয়স : 33 লিঙ্গ : মহিলা	IMW2461242 ফটো উপলব্ধ	888 নাম : আসমিনা বেগম সেখ স্বামীর নাম: মহঃ জাহিদ সেখ বাড়ির নং : এন.এচ.এন বয়স : 42 লিঙ্গ : মহিলা	BXX2851046 ফটো উপলব্ধ
889 নাম : সেখ সাইদুল পিতার নাম: কামরুল আলম সেখ বাড়ির নং : n0096 বয়স : 31 লিঙ্গ : পুরুষ	IMW1533173 ফটো উপলব্ধ	890 নাম : নূরজুমা সেখ স্বামীর নাম: মিলন সেখ বাড়ির নং : স্ফ বয়স : 35 লিঙ্গ : মহিলা	YAJ1147180 ফটো উপলব্ধ	891 নাম : আনিসা খাতুন স্বামীর নাম: হাসান সেখ বাড়ির নং : এন0064 বয়স : 25 লিঙ্গ : মহিলা	IMW2460632 ফটো উপলব্ধ
892 নাম : জুলি বিবি স্বামীর নাম: বসির সেখ বাড়ির নং : এন0142 বয়স : 27 লিঙ্গ : মহিলা	IMW2460871 ফটো উপলব্ধ	893 নাম : গোলাম মোস্তাফা সেখ পিতার নাম: উলফত সেখ বাড়ির নং : n0146 বয়স : 39 লিঙ্গ : পুরুষ	BXX2879799 ফটো উপলব্ধ	894 নাম : এহেশান কবীর পিতার নাম: জাহাঙ্গীর কবির বাড়ির নং : নং096 বয়স : 28 লিঙ্গ : পুরুষ	IMW2383214 ফটো উপলব্ধ
895 নাম : সেখ দিলবাহার পিতার নাম: উলফত সেখ বাড়ির নং : n0146 বয়স : 34 লিঙ্গ : পুরুষ	IMW1392794 ফটো উপলব্ধ	896 নাম : মেহের নিলু বিবি স্বামীর নাম: সেখ মজু বাড়ির নং : n0097 বয়স : 39 লিঙ্গ : মহিলা	BXX3257292 ফটো উপলব্ধ	897 নাম : হাসিনা খাতুন স্বামীর নাম: মহঃ সিদ্দিক বাড়ির নং : নং521 বয়স : 26 লিঙ্গ : মহিলা	IMW2383610 ফটো উপলব্ধ
898 নাম : শুকুর সেখ পিতার নাম: মোতুজা সেখ বাড়ির নং : n0364 বয়স : 60 লিঙ্গ : পুরুষ	BXX3348265 ফটো উপলব্ধ	899 নাম : সাইদুল সেখ পিতার নাম: সাজাহান সেখ বাড়ির নং : n0095 বয়স : 35 লিঙ্গ : পুরুষ	IMW1392042 ফটো উপলব্ধ	900 নাম : রহিমা সেখ স্বামীর নাম: উলফত সেখ বাড়ির নং : n0146 বয়স : 56 লিঙ্গ : মহিলা	IMW2425882 ফটো উপলব্ধ



বিধানসভা নির্বাচনক্ষেত্রের নং, নাম : 266-বর্ধমান উত্তর

ভাগ নং, নাম : 1-মালির বাগান ক্যানেলের পূর্ব দিক, কাটোয়া থেকে মালির বাগান রাস্তায় ডান দিকের পাড়া(কালভাট এর আগে পর্যন্ত)

901 নাম : সাজন মিয়া পিতার নাম: আয়জুল মিয়া বাড়ির নং : n0474 বয়স : 28 লিঙ্গ : পুরুষ	IMW1887462 ফটো উপলব্ধ	902 নাম : আমিন সেখ পিতার নাম: আবু বকর সেখ বাড়ির নং : n0540 বয়স : 42 লিঙ্গ : পুরুষ	IMW1534833 ফটো উপলব্ধ	903 নাম : আনার সেখ পিতার নাম: ফুলবারিক সেখ বাড়ির নং : n0130 বয়স : 65 লিঙ্গ : পুরুষ	IMW2425668 ফটো উপলব্ধ
904 নাম : সাজাহান সেখ পিতার নাম: সাদেম্যানি সেখ বাড়ির নং : n0095 বয়স : 74 লিঙ্গ : পুরুষ	IMW2425767 ফটো উপলব্ধ	905 নাম : কাম সেখ পিতার নাম: কাসেম সেখ বাড়ির নং : n0096 বয়স : 56 লিঙ্গ : পুরুষ	IMW2286649 ফটো উপলব্ধ	906 নাম : অজিফা সেখ স্বামীর নাম: আকবর সেখ বাড়ির নং : n0147 বয়স : 59 লিঙ্গ : মহিলা	IMW2425783 ফটো উপলব্ধ
907 নাম : গোলবানু সেখ স্বামীর নাম: মানিক মন্ডল বাড়ির নং : n0189 বয়স : 42 লিঙ্গ : মহিলা	BXX2878486 ফটো উপলব্ধ	908 নাম : সেখ সাজাহান পিতার নাম: সেখ নুর হক বাড়ির নং : এন.এচ.এন বয়স : 32 লিঙ্গ : পুরুষ	IMW1671536 ফটো উপলব্ধ	909 নাম : সুরাজ মিয়া পিতার নাম: আযাজুল ইসলাম বাড়ির নং : n0474 বয়স : 32 লিঙ্গ : পুরুষ	IMW1887454 ফটো উপলব্ধ
910 নাম : ছবি বিবি স্বামীর নাম: সমীর সেখ বাড়ির নং : n0581 বয়স : 30 লিঙ্গ : মহিলা	IMW1887397 ফটো উপলব্ধ	911 নাম : সালমা সেখ স্বামীর নাম: জালাল সেখ বাড়ির নং : n0110 বয়স : 58 লিঙ্গ : মহিলা	IMW1887256 ফটো উপলব্ধ	912 নাম : সেখ জুমান পিতার নাম: ফুলচাঁদ সেখ বাড়ির নং : n0126 বয়স : 32 লিঙ্গ : পুরুষ	IMW1887272 ফটো উপলব্ধ
913 নাম : সেখ রফিক পিতার নাম: সেখ ফুলচাঁদ বাড়ির নং : n0126 বয়স : 31 লিঙ্গ : পুরুষ	IMW1887280 ফটো উপলব্ধ	914 নাম : মনিরা বিবি স্বামীর নাম: আতাবুল সেখ বাড়ির নং : n0192 বয়স : 43 লিঙ্গ : মহিলা	BXX287983 ফটো উপলব্ধ	915 নাম : মহঃ চাঁদ মিয়া পিতার নাম: মকসেদ সেখ বাড়ির নং : n0199 বয়স : 40 লিঙ্গ : পুরুষ	BXX2879179 ফটো উপলব্ধ
916 নাম : আসপিয়া বেগম সেখ স্বামীর নাম: মনোয়ার সেখ বাড়ির নং : n0146 বয়স : 40 লিঙ্গ : মহিলা	BXX2879781 ফটো উপলব্ধ	917 নাম : ইয়াসমিন বেগম স্বামীর নাম: হাকিম সেখ বাড়ির নং : 0422 বয়স : 28 লিঙ্গ : মহিলা	IMW1887736 ফটো উপলব্ধ	918 নাম : পারভিনা খাতুন পিতার নাম: জাইরুল সেখ বাড়ির নং : 0564 বয়স : 32 লিঙ্গ : মহিলা	IMW1392166 ফটো উপলব্ধ
919 নাম : জাহানারা সেখ স্বামীর নাম: মহঃ রফিক সেখ বাড়ির নং : n0126 বয়স : 56 লিঙ্গ : মহিলা	IMW1534080 ফটো উপলব্ধ	920 নাম : রসো খাতুন সেখ স্বামীর নাম: কুরবান সেখ বাড়ির নং : n0525 বয়স : 37 লিঙ্গ : মহিলা	IMW1534684 ফটো উপলব্ধ	921 নাম : গোলাপজান সেখ পিতার নাম: সাজাহান সেখ বাড়ির নং : n0512 বয়স : 45 লিঙ্গ : পুরুষ	IMW1534551 ফটো উপলব্ধ
922 নাম : সেখ বসির পিতার নাম: নসাই সেখ বাড়ির নং : n0142 বয়স : 30 লিঙ্গ : পুরুষ	IMW2005155 ফটো উপলব্ধ	923 নাম : টোটোন সেখ পিতার নাম: মইনুদ্দিন সেখ বাড়ির নং : n0129 বয়স : 33 লিঙ্গ : পুরুষ	IMW1935147 ফটো উপলব্ধ	924 নাম : টোটোন সেখ পিতার নাম: কটন সেখ বাড়ির নং : n1028 বয়স : 28 লিঙ্গ : পুরুষ	IMW1935139 ফটো উপলব্ধ
925 নাম : আকবর সেখ পিতার নাম: রুদ্দস সেখ বাড়ির নং : n1025 বয়স : 32 লিঙ্গ : পুরুষ	IMW1935113 ফটো উপলব্ধ	926 নাম : অভিজিৎ দাস পিতার নাম: রনজিত দাস বাড়ির নং : n0113 বয়স : 30 লিঙ্গ : পুরুষ	IMW1887660 ফটো উপলব্ধ	927 নাম : অফসানা খাতুন স্বামীর নাম: আনারুল মোড়ল বাড়ির নং : n0464 বয়স : 27 লিঙ্গ : মহিলা	IMW1671197 ফটো উপলব্ধ
928 নাম : বেজিনা বেগম স্বামীর নাম: সিরাজুল সেখ বাড়ির নং : n0099 বয়স : 43 লিঙ্গ : মহিলা	IMW1786375 ফটো উপলব্ধ	929 নাম : সেখ মনিরুল পিতার নাম: সেখ জানিফ বাড়ির নং : n0123 বয়স : 27 লিঙ্গ : পুরুষ	IMW2005239 ফটো উপলব্ধ	930 নাম : সেখ বদরুদ্দিন ইসলাম পিতার নাম: সেখ মজিদুল ইসলাম বাড়ির নং : n0310 বয়স : 30 লিঙ্গ : পুরুষ	IMW1887603 ফটো উপলব্ধ



বিধানসভা নির্বাচনক্ষেত্রের নং, নাম : 266-বর্ধমান উত্তর

ভাগ নং, নাম : 1-মালির বাগান ক্যানেলের পূর্ব দিক, কাটোয়া থেকে মালির বাগান রাস্তায় ডান দিকের পাড়া(কালভাট এর আগে পর্যন্ত)

931 নাম : কুদ্দুস সেখ পিতার নাম: কাসেম সেখ বাড়ির নং : n1021 বয়স : 60 লিঙ্গ : পুরুষ	IMW1887611 ফটো উপলব্ধ	932 নাম : সামীম সেখ পিতার নাম: ওসমান সেখ বাড়ির নং : n0809 বয়স : 30 লিঙ্গ : পুরুষ	BXX0131862 ফটো উপলব্ধ	933 নাম : সফিকা বিবি সেখ স্বামীর নাম: সামীম সেখ বাড়ির নং : n0809 বয়স : 30 লিঙ্গ : মহিলা	BXX0133132 ফটো উপলব্ধ
934 নাম : সেখ মিলন পিতার নাম: সিরাজুল সেখ বাড়ির নং : n0099 বয়স : 28 লিঙ্গ : পুরুষ	IMW1887751 ফটো উপলব্ধ	935 নাম : মোরজিনা বিবি স্বামীর নাম: কাওসার সেখ বাড়ির নং : n0124 বয়স : 33 লিঙ্গ : মহিলা	IMW1887637 ফটো উপলব্ধ	936 নাম : সেখ কুদরত আলি পিতার নাম: মহঃ রফিক সেখ বাড়ির নং : n0464 বয়স : 29 লিঙ্গ : পুরুষ	IMW1887538 ফটো উপলব্ধ
937 নাম : হানিফ সেখ পিতার নাম: আসগর সেখ বাড়ির নং : n0040 বয়স : 32 লিঙ্গ : পুরুষ	IMW1533264 ফটো উপলব্ধ	938 নাম : সাহেব সেখ পিতার নাম: নজরুল সেখ বাড়ির নং : n0062 বয়স : 34 লিঙ্গ : পুরুষ	IMW1533157 ফটো উপলব্ধ	939 নাম : হাসান সেখ পিতার নাম: লালবাবু সেখ বাড়ির নং : n0064 বয়স : 31 লিঙ্গ : পুরুষ	IMW1533603 ফটো উপলব্ধ
940 নাম : মহঃ হামিদ সেখ পিতার নাম: আব্দুল সামাদ সেখ বাড়ির নং : n0073 বয়স : 31 লিঙ্গ : পুরুষ	IMW1533520 ফটো উপলব্ধ	941 নাম : নসাই সেখ পিতার নাম: রয়হদ্দিন সেখ বাড়ির নং : n0142 বয়স : 71 লিঙ্গ : পুরুষ	WB/39/270/189671 ফটো উপলব্ধ	942 নাম : নাসির সেখ পিতার নাম: নসাই সেখ বাড়ির নং : n0142 বয়স : 33 লিঙ্গ : পুরুষ	IMW1392729 ফটো উপলব্ধ
943 নাম : জোনাকী বিবি স্বামীর নাম: নাসির সেখ বাড়ির নং : n0142 বয়স : 29 লিঙ্গ : মহিলা	IMW1786318 ফটো উপলব্ধ	944 নাম : কবিতা বিবি সেখ স্বামীর নাম: ফুলবাবু সেখ বাড়ির নং : n0162 বয়স : 41 লিঙ্গ : মহিলা	BXX2879898 ফটো উপলব্ধ	945 নাম : সেখ আসলাম পিতার নাম: সেখ জলিল বাড়ির নং : n0110 বয়স : 31 লিঙ্গ : পুরুষ	IMW1533538 ফটো উপলব্ধ
946 নাম : জরিনা বিবি সেখ স্বামীর নাম: আব্দুল হালিম হক সেখ বাড়ির নং : n0310 বয়স : 69 লিঙ্গ : মহিলা	BXX3236601 ফটো উপলব্ধ	947 নাম : গোলাম খাজা সেখ পিতার নাম: আব্দুল হালিম হক সেখ বাড়ির নং : n0310 বয়স : 46 লিঙ্গ : পুরুষ	HXN2098267 ফটো উপলব্ধ	948 নাম : সেখ কুরবান পিতার নাম: আমীর আলি সেখ বাড়ির নং : n0121 বয়স : 40 লিঙ্গ : পুরুষ	BXX2879682 ফটো উপলব্ধ
949 নাম : সুজাই সেখ পিতার নাম: আমীর আলি সেখ বাড়ির নং : n0121 বয়স : 40 লিঙ্গ : পুরুষ	BXX2879690 ফটো উপলব্ধ	950 নাম : পেনিফা সেখ স্বামীর নাম: আনার সেখ বাড়ির নং : n0130 বয়স : 56 লিঙ্গ : মহিলা	BXX0332825 ফটো উপলব্ধ	951 নাম : মানোয়ার সেখ পিতার নাম: আনার সেখ বাড়ির নং : n0130 বয়স : 41 লিঙ্গ : পুরুষ	BXX2878056 ফটো উপলব্ধ
952 নাম : বেলা বেগম স্বামীর নাম: মানোয়ার সেখ বাড়ির নং : n0130 বয়স : 42 লিঙ্গ : মহিলা	IMW1184035 ফটো উপলব্ধ	953 নাম : পুতুল বিবি স্বামীর নাম: মনোয়ার সেখ বাড়ির নং : n0130 বয়স : 36 লিঙ্গ : মহিলা	IMW1074673 ফটো উপলব্ধ	954 নাম : রজিদা সেখ স্বামীর নাম: নওসাদ সেখ বাড়ির নং : n0133 বয়স : 53 লিঙ্গ : মহিলা	WB/39/270/189487 ফটো উপলব্ধ
955 নাম : রহিম খান পিতার নাম: মুর্শেদ খান বাড়ির নং : এন0133 বয়স : 52 লিঙ্গ : পুরুষ	IMW2682532 ফটো উপলব্ধ	956 নাম : উলফত সেখ স্বামীর নাম: সোরহক সেখ বাড়ির নং : n0146 বয়স : 66 লিঙ্গ : মহিলা	BXX1514769 ফটো উপলব্ধ	957 নাম : বিলকিস বেগম স্বামীর নাম: গোলাম মোস্তাফ সেখ বাড়ির নং : n0146 বয়স : 29 লিঙ্গ : মহিলা	IMW1786409 ফটো উপলব্ধ
958 নাম : সেখ সানোয়ার পিতার নাম: সেখ মনোয়ার বাড়ির নং : এন0146 বয়স : 21 লিঙ্গ : পুরুষ	IMW2747210 ফটো উপলব্ধ	959 নাম : মীনা বিবি সেখ স্বামীর নাম: মহবুল সেখ বাড়ির নং : n0163 বয়স : 50 লিঙ্গ : মহিলা	NVL1469808 ফটো উপলব্ধ	960 নাম : সরিফা সেখ স্বামীর নাম: আমিরআলি সেখ বাড়ির নং : n0174 বয়স : 68 লিঙ্গ : মহিলা	BXX0332783 ফটো উপলব্ধ



বিধানসভা নির্বাচনক্ষেত্রের নং, নাম : 266-বর্ধমান উত্তর

ভাগ নং, নাম : 1-মালির বাগান ক্যানেলের পূর্ব দিক, কাটোয়া থেকে মালির বাগান রাস্তায় ডান দিকের পাড়া(কালভাট এর আগে পর্যন্ত)

961 নাম : সেলিনা সেখ স্বামীর নাম: লালু সেখ বাড়ির নং : n0189 বয়স : 46 লিঙ্গ : মহিলা	BXX2878460 ফটো উপলব্ধ	962 নাম : বোরজাহান সেখ পিতার নাম: সাদেমনি সেখ বাড়ির নং : n0189 বয়স : 45 লিঙ্গ : পুরুষ	IMW1073691 ফটো উপলব্ধ	963 নাম : মনোয়ারা সেখ স্বামীর নাম: বোরজাহান সেখ বাড়ির নং : n0189 বয়স : 43 লিঙ্গ : মহিলা	BXX3175486 ফটো উপলব্ধ
964 নাম : রবি সেখ পিতার নাম: তোফিক সেখ বাড়ির নং : n0189 বয়স : 42 লিঙ্গ : পুরুষ	BXX2878502 ফটো উপলব্ধ	965 নাম : সেখ সাহিল পিতার নাম: সেখ রবি বাড়ির নং : নং189 বয়স : 20 লিঙ্গ : পুরুষ	IMW2703718 ফটো উপলব্ধ	966 নাম : পিয়া খাতুন পিতার নাম: সেখ বোরজাহান বাড়ির নং : এন0189 বয়স : 20 লিঙ্গ : মহিলা	IMW2706158 ফটো উপলব্ধ
967 নাম : রফিক সেখ পিতার নাম: জীলু সেখ বাড়ির নং : n0193 বয়স : 45 লিঙ্গ : পুরুষ	BXX2877660 ফটো উপলব্ধ	968 নাম : রহিমা সেখ স্বামীর নাম: রফিক সেখ বাড়ির নং : n0193 বয়স : 43 লিঙ্গ : মহিলা	BXX2877678 ফটো উপলব্ধ	969 নাম : হাসিবুল সেখ পিতার নাম: সাজাহান সেখ বাড়ির নং : n0095 বয়স : 39 লিঙ্গ : পুরুষ	BXX2879906 ফটো উপলব্ধ
970 নাম : হাজেরা বেগম স্বামীর নাম: হাসিবুল সেখ বাড়ির নং : n0095 বয়স : 38 লিঙ্গ : মহিলা	IMW1392596 ফটো উপলব্ধ	971 নাম : সেখ আরমান কবীর পিতার নাম: সেখ জাহাঙ্গীর কবীর বাড়ির নং : n0096 বয়স : 32 লিঙ্গ : পুরুষ	IMW1786433 ফটো উপলব্ধ	972 নাম : সুইটি কবীর পিতার নাম: জাহাঙ্গীর কবীর বাড়ির নং : মালিরবাগান বয়স : 24 লিঙ্গ : মহিলা	IMW2691541 ফটো উপলব্ধ
973 নাম : রসবা সেখ স্বামীর নাম: মনু সেখ বাড়ির নং : n0099 বয়স : 66 লিঙ্গ : মহিলা	WB/39/270/189303 ফটো উপলব্ধ	974 নাম : আজফার সেখ পিতার নাম: কাচু সেখ বাড়ির নং : n0099 বয়স : 48 লিঙ্গ : পুরুষ	BXX3176575 ফটো উপলব্ধ	975 নাম : ঝর্ণা বেগম সেখ স্বামীর নাম: আজফার সেখ বাড়ির নং : n0099 বয়স : 41 লিঙ্গ : মহিলা	BXX2879864 ফটো উপলব্ধ
976 নাম : মৌসুমী খাতুন পিতার নাম: সিরাজ সেখ বাড়ির নং : n0099 বয়স : 31 লিঙ্গ : মহিলা	IMW1533330 ফটো উপলব্ধ	977 নাম : আব্দুরা সেখ স্বামীর নাম: আবুবক্কর সেখ বাড়ির নং : n0102 বয়স : 71 লিঙ্গ : মহিলা	WB/39/270/189390 ফটো উপলব্ধ	978 নাম : সেখ আনসার পিতার নাম: সেখ আবু বক্কর বাড়ির নং : n0102 বয়স : 40 লিঙ্গ : পুরুষ	BXX2879633 ফটো উপলব্ধ
979 নাম : রেজিনা বেগম সেখ স্বামীর নাম: আনসার সেখ বাড়ির নং : n0102 বয়স : 35 লিঙ্গ : মহিলা	BXX2879641 ফটো উপলব্ধ	980 নাম : লালু সেখ পিতার নাম: কালু সেখ বাড়ির নং : n0103 বয়স : 50 লিঙ্গ : পুরুষ	IMW2536571 ফটো উপলব্ধ	981 নাম : পাপিয়া বিবি সেখ স্বামীর নাম: মনোহারী সেখ বাড়ির নং : n0103 বয়স : 40 লিঙ্গ : মহিলা	BXX2879617 ফটো উপলব্ধ
982 নাম : জববার সেখ পিতার নাম: খলিল সেখ বাড়ির নং : n0109 বয়স : 61 লিঙ্গ : পুরুষ	WB/39/270/189722 ফটো উপলব্ধ	983 নাম : রেহেনা বেগম সেখ স্বামীর নাম: সামসুল হক সেখ বাড়ির নং : এন309 বয়স : 43 লিঙ্গ : মহিলা	JQY2518686 ফটো উপলব্ধ	984 নাম : আসমানি খাতুন পিতার নাম: মনোয়ারা সেখ বাড়ির নং : মালিরবাগান বয়স : 26 লিঙ্গ : মহিলা	TCK2352649 ফটো উপলব্ধ
985 নাম : মমতাজ সেখ স্বামীর নাম: সিরাজুল সেখ বাড়ির নং : n0099 বয়স : 49 লিঙ্গ : মহিলা	WB/39/270/189854 ফটো উপলব্ধ	986 নাম : টুম্পা বেগম সেখ স্বামীর নাম: মুস্তাকিন সেখ বাড়ির নং : n0098 বয়স : 39 লিঙ্গ : মহিলা	BXX2879765 ফটো উপলব্ধ	987 নাম : সামিনা সেখ স্বামীর নাম: সেখ মারফত বাড়ির নং : n0490 বয়স : 55 লিঙ্গ : মহিলা	IMW1534338 ফটো উপলব্ধ
988 নাম : সাইফুল সেখ পিতার নাম: জাইকুল সেখ বাড়ির নং : 0564 বয়স : 34 লিঙ্গ : পুরুষ	IMW1393248 ফটো উপলব্ধ	989 নাম : সফিক সেখ পিতার নাম: জীলু সেখ বাড়ির নং : n0113 বয়স : 36 লিঙ্গ : পুরুষ	IMW1074186 ফটো উপলব্ধ	990 নাম : কলিম সেখ পিতার নাম: আব্দুল গুরুর সেখ বাড়ির নং : n0253 বয়স : 45 লিঙ্গ : পুরুষ	IMW0695841 ফটো উপলব্ধ



বিধানসভা নির্বাচনক্ষেত্রের নং, নাম : 266-বর্ধমান উত্তর

ভাগ নং, নাম : 1-মালির বাগান ক্যানেলের পূর্ব দিক, কাটোয়া থেকে মালির বাগান রাস্তায় ডান দিকের পাড়া(কালভাট এর আগে পর্যন্ত)

991 নাম : আজরুল নেশা বেগম স্বামীর নাম: কালিম সেখ বাড়ির নং : n0253 বয়স : 41 লিঙ্গ : মহিলা	IMW1393198 ফটো উপলব্ধ	992 নাম : মহঃ নাদিম পিতার নাম: কলিম সেখ বাড়ির নং : 00 বয়স : 20 লিঙ্গ : পুরুষ	IMW2740215 ফটো উপলব্ধ	993 নাম : হামিদা বিবি সেখ স্বামীর নাম: মনি সেখ বাড়ির নং : n0193 বয়স : 43 লিঙ্গ : মহিলা	BXX2877686 ফটো উপলব্ধ
994 নাম : আক্তার সেখ পিতার নাম: মোতাহার সেখ বাড়ির নং : n1010 বয়স : 60 লিঙ্গ : পুরুষ	IMW2293561 ফটো উপলব্ধ	995 নাম : মোহাম্মদ সিদ্দিক মায়ের নাম: মুরাফা সেখ বাড়ির নং : n0521 বয়স : 30 লিঙ্গ : পুরুষ	IMW1671379 ফটো উপলব্ধ	996 নাম : লিপি খাতুন পিতার নাম: সেখ আলাই বাড়ির নং : n0174 বয়স : 27 লিঙ্গ : মহিলা	IMW1533389 ফটো উপলব্ধ
997 নাম : জয়রুল সেখ পিতার নাম: কাশেম সেখ বাড়ির নং : n0560 বয়স : 60 লিঙ্গ : পুরুষ	IMW1535038 ফটো উপলব্ধ	998 নাম : ফারহিন খাতুন স্বামীর নাম: সেখ সাহিদুল সেখ বাড়ির নং : এন0114 বয়স : 31 লিঙ্গ : মহিলা	IMW2181964 ফটো উপলব্ধ	999 নাম : রোসী খাতুন স্বামীর নাম: সেখ সামির আলম বাড়ির নং : এন0106 বয়স : 31 লিঙ্গ : মহিলা	IMW2181071 ফটো উপলব্ধ
1000 নাম : রেশমা বিবি স্বামীর নাম: ইমরান কবীর বাড়ির নং : এন0109 বয়স : 33 লিঙ্গ : মহিলা	IMW2150365 ফটো উপলব্ধ	1001 নাম : সাজাহান সেখ পিতার নাম: সোলেমান সেখ বাড়ির নং : n0510 বয়স : 59 লিঙ্গ : পুরুষ	IMW1534536 ফটো উপলব্ধ	1002 নাম : হাবল সেখ পিতার নাম: হালিমুদ্দিন সেখ বাড়ির নং : n0515 বয়স : 61 লিঙ্গ : পুরুষ	IMW1534585 ফটো উপলব্ধ
1003 নাম : আসগর সেখ পিতার নাম: আকবর সেখ বাড়ির নং : n0531 বয়স : 39 লিঙ্গ : পুরুষ	IMW1534742 ফটো উপলব্ধ	1004 নাম : বাপ্পা সেখ পিতার নাম: স্কুর সেখ বাড়ির নং : n0531 বয়স : 32 লিঙ্গ : পুরুষ	IMW1671551 ফটো উপলব্ধ	1005 নাম : ফুলবাবু সেখ পিতার নাম: সপুর সেখ বাড়ির নং : n1001 বয়স : 51 লিঙ্গ : পুরুষ	IMW1730407 ফটো উপলব্ধ
1006 নাম : সোনাহারা সেখ স্বামীর নাম: আবুকালাম সেখ বাড়ির নং : n0588 বয়স : 56 লিঙ্গ : মহিলা	IMW1535319 ফটো উপলব্ধ	1007 নাম : জানিফ সেখ পিতার নাম: গোলাম সেখ বাড়ির নং : n0123 বয়স : 45 লিঙ্গ : পুরুষ	IMW2293546 ফটো উপলব্ধ	1008 নাম : প্রসেনজিত দাস পিতার নাম: রনজিত দাস বাড়ির নং : n0113 বয়স : 37 লিঙ্গ : পুরুষ	IMW1533413 ফটো উপলব্ধ
1009 নাম : সমীর সেখ পিতার নাম: সিদ্দিক সেখ বাড়ির নং : n0581 বয়স : 35 লিঙ্গ : পুরুষ	IMW1535244 ফটো উপলব্ধ	1010 নাম : নাফেজা সেখ স্বামীর নাম: আনোয়ার সেখ বাড়ির নং : n0590 বয়স : 62 লিঙ্গ : মহিলা	IMW1535335 ফটো উপলব্ধ	1011 নাম : নোনেহার বিবি সেখ স্বামীর নাম: মনোজ সেখ বাড়ির নং : n0616 বয়স : 44 লিঙ্গ : মহিলা	IMW1535590 ফটো উপলব্ধ
1012 নাম : জাহির সেখ পিতার নাম: হানিফ সেখ বাড়ির নং : n0617 বয়স : 37 লিঙ্গ : পুরুষ	IMW1535608 ফটো উপলব্ধ	1013 নাম : হারান সেখ পিতার নাম: মনি সেখ বাড়ির নং : n0663 বয়স : 43 লিঙ্গ : পুরুষ	IMW1535962 ফটো উপলব্ধ	1014 নাম : সেলিম পিতার নাম: হারান বাড়ির নং : n0663 বয়স : 43 লিঙ্গ : পুরুষ	IMW1671122 ফটো উপলব্ধ
1015 নাম : হালিম সেখ পিতার নাম: হারান সেখ বাড়ির নং : n0663 বয়স : 42 লিঙ্গ : পুরুষ	IMW1671148 ফটো উপলব্ধ	1016 নাম : ফাতিমা বিবি পিতার নাম: হারান সেখ বাড়ির নং : মাদারবরানি বয়স : 29 লিঙ্গ : মহিলা	IMW2730240 ফটো উপলব্ধ	1017 নাম : লুৎফা বেগম সেখ স্বামীর নাম: হারান সেখ বাড়ির নং : n0664 বয়স : 60 লিঙ্গ : মহিলা	IMW1535970 ফটো উপলব্ধ
1018 নাম : সাহিরা বানু সেখ স্বামীর নাম: শের মহম্মদ সেখ বাড়ির নং : n0734 বয়স : 52 লিঙ্গ : মহিলা	IMW1536770 ফটো উপলব্ধ	1019 নাম : কুরবান সেখ পিতার নাম: শের মহম্মদ সেখ বাড়ির নং : n0735 বয়স : 38 লিঙ্গ : পুরুষ	IMW1536788 ফটো উপলব্ধ	1020 নাম : আবুতোরাব সেখ পিতার নাম: লুৎপার রহমান সেখ বাড়ির নং : n0119 বয়স : 61 লিঙ্গ : পুরুষ	BXX2583482 ফটো উপলব্ধ



বিধানসভা নির্বাচনক্ষেত্রের নং, নাম : 266-বর্ধমান উত্তর

ভাগ নং, নাম : 1-মালির বাগান ক্যানেলের পূর্ব দিক, কাটোয়া থেকে মালির বাগান রাস্তায় ডান দিকের পাড়া(কালভার্ট এর আগে পর্যন্ত)

1021 নাম : ফতেমা বিবি স্বামীর নাম: আবুতোরাব সেখ বাড়ির নং : n0119 বয়স : 60 লিঙ্গ : মহিলা ফটো উপলব্ধ	WB/39/270/189633	1022 নাম : সহিদুল্লাহ সেখ পিতার নাম: ফুৎফা সেখ বাড়ির নং : n0119 বয়স : 60 লিঙ্গ : পুরুষ ফটো উপলব্ধ	IMW1533660	1023 নাম : আসমা বেগম স্বামীর নাম: সহিদুল্লাহ সেখ বাড়ির নং : n0119 বয়স : 60 লিঙ্গ : মহিলা ফটো উপলব্ধ	IMW1533645
1024 নাম : সেখ এবাদুল্লাহ পিতার নাম: সেখ আবু তোরাব বাড়ির নং : n0119 বয়স : 40 লিঙ্গ : পুরুষ ফটো উপলব্ধ	BXX2879625	1025 নাম : সেরিনা খাতুন স্বামীর নাম: সেখ এবাদুল্লাহ বাড়ির নং : n0119 বয়স : 30 লিঙ্গ : মহিলা ফটো উপলব্ধ	IMW1730381	1026 নাম : রহমতুল্লাহ সেখ পিতার নাম: আবু তোরাব বাড়ির নং : n0119 বয়স : 37 লিঙ্গ : পুরুষ ফটো উপলব্ধ	BXX3257243
1027 নাম : সেখ গোলাম পিতার নাম: সেখ ভজাই বাড়ির নং : n0126 বয়স : 40 লিঙ্গ : পুরুষ ফটো উপলব্ধ	IMW1730415	1028 নাম : সেখ জিলাই পিতার নাম: তুলু সেখ বাড়ির নং : n0126 বয়স : 54 লিঙ্গ : পুরুষ ফটো উপলব্ধ	IMW2536555	1029 নাম : অঞ্জেলীরা সেখ স্বামীর নাম: সেখ জিলাই বাড়ির নং : n0126 বয়স : 51 লিঙ্গ : মহিলা ফটো উপলব্ধ	IMW2536563
1030 নাম : নসিব সেখ পিতার নাম: জিলাই সেখ বাড়ির নং : n0126 বয়স : 36 লিঙ্গ : পুরুষ ফটো উপলব্ধ	IMW1074079	1031 নাম : আসমা বিবি স্বামীর নাম: সেখ নসিব বাড়ির নং : n0126 বয়স : 39 লিঙ্গ : মহিলা ফটো উপলব্ধ	IMW1074111	1032 নাম : সেখ হাসিব পিতার নাম: সেখ ফুলচাঁদ বাড়ির নং : n0126 বয়স : 38 লিঙ্গ : পুরুষ ফটো উপলব্ধ	IMW0695148
1033 নাম : আনোয়ার সেখ পিতার নাম: আনসুর সেখ বাড়ির নং : n0332 বয়স : 52 লিঙ্গ : পুরুষ ফটো উপলব্ধ	BXX3087749	1034 নাম : সেখ শারুখ পিতার নাম: আনোয়ার সেখ বাড়ির নং : n0332 বয়স : 30 লিঙ্গ : পুরুষ ফটো উপলব্ধ	IMW1671627	1035 নাম : মোহাম্মদ রুফিক সেখ পিতার নাম: আলি হোসেন সেখ বাড়ির নং : n0464 বয়স : 66 লিঙ্গ : পুরুষ ফটো উপলব্ধ	IMW1534064
1036 নাম : ইলা বেগম স্বামীর নাম: আমিন সেখ বাড়ির নং : n0540 বয়স : 36 লিঙ্গ : মহিলা ফটো উপলব্ধ	IMW1671189	1037 নাম : মারুফা সেখ স্বামীর নাম: নিজামুদ্দিন সেখ বাড়ির নং : n0521 বয়স : 56 লিঙ্গ : মহিলা ফটো উপলব্ধ	IMW1534643	1038 নাম : রসিদা সেখ স্বামীর নাম: সেখ গোলাম বাড়ির নং : n0499 বয়স : 56 লিঙ্গ : মহিলা ফটো উপলব্ধ	IMW1534429
1039 নাম : সেখ রফিকুল পিতার নাম: সেখ রসিদ বাড়ির নং : এন0499 বয়স : 20 লিঙ্গ : পুরুষ ফটো উপলব্ধ	IMW2706166	1040 নাম : রজব আলি সেখ পিতার নাম: শুকুর সেখ বাড়ির নং : n0364 বয়স : 32 লিঙ্গ : পুরুষ ফটো উপলব্ধ	IMW1671635	1041 নাম : মনি বিবি সেখ স্বামীর নাম: কটন সেখ বাড়ির নং : n0457 বয়স : 51 লিঙ্গ : মহিলা ফটো উপলব্ধ	IMW1533991
1042 নাম : সুরাজ সেখ পিতার নাম: মইজুদ্দিন সেখ বাড়ির নং : n0466 বয়স : 39 লিঙ্গ : পুরুষ ফটো উপলব্ধ	IMW1534098	1043 নাম : তাসলিমা খাতুন স্বামীর নাম: সাজন মিয়া বাড়ির নং : 259 বয়স : 24 লিঙ্গ : মহিলা ফটো উপলব্ধ	IMW2743367	1044 নাম : ইব্রাহিম সেখ পিতার নাম: হাবল সেখ বাড়ির নং : n0498 বয়স : 35 লিঙ্গ : পুরুষ ফটো উপলব্ধ	IMW1534411
1045 নাম : আসপিয়ার সেখ স্বামীর নাম: মধু সেখ বাড়ির নং : n0503 বয়স : 61 লিঙ্গ : মহিলা ফটো উপলব্ধ	IMW1534460	1046 নাম : কিতাবুল সেখ পিতার নাম: মধু সেখ বাড়ির নং : n0504 বয়স : 59 লিঙ্গ : পুরুষ ফটো উপলব্ধ	IMW1534478	1047 নাম : মহিবুল সেখ পিতার নাম: মধু সেখ বাড়ির নং : n0505 বয়স : 37 লিঙ্গ : পুরুষ ফটো উপলব্ধ	IMW1534486
1048 নাম : নুর জাহান সেখ স্বামীর নাম: আসরফ সেখ বাড়ির নং : n0480 বয়স : 56 লিঙ্গ : মহিলা ফটো উপলব্ধ	IMW1534239	1049 নাম : হারা সেখ পিতার নাম: আসরফ সেখ বাড়ির নং : n0481 বয়স : 38 লিঙ্গ : পুরুষ ফটো উপলব্ধ	IMW1534247	1050 নাম : সেখ সোমু পিতার নাম: সেখ হারা বাড়ির নং : n0481 বয়স : 20 লিঙ্গ : পুরুষ ফটো উপলব্ধ	IMW2703528



বিধানসভা নির্বাচনক্ষেত্রের নং, নাম : 266-বর্মান উত্তর

ভাগ নং, নাম : 1-মালির বাগান ক্যানেলের পূর্ব দিক, কাটোয়া থেকে মালির বাগান রাস্তায় ডান দিকের পাড়া(কালভার্ট এর আগে পর্যন্ত)

1051 নাম : কটন সেখ পিতার নাম: কোবাদ সেখ বাড়ির নং : n0485 বয়স : 56 লিঙ্গ : পুরুষ	IMW1534288 ফটো উপলব্ধ	1052 নাম : ইসমাইল সেখ পিতার নাম: মোকিন সেখ বাড়ির নং : n0486 বয়স : 50 লিঙ্গ : পুরুষ	IMW2695336 ফটো উপলব্ধ	1053 নাম : চান্নিহারা বেগম সেখ স্বামীর নাম: কিতাবুল সেখ বাড়ির নং : n0486 বয়স : 40 লিঙ্গ : মহিলা	IMW1534296 ফটো উপলব্ধ
1054 নাম : মনোয়ারা সেখ স্বামীর নাম: মইজুদ্দিন সেখ বাড়ির নং : n0494 বয়স : 56 লিঙ্গ : মহিলা	IMW1534379 ফটো উপলব্ধ	1055 নাম : কোহিনুর সেখ স্বামীর নাম: হাবল সেখ বাড়ির নং : n0496 বয়স : 56 লিঙ্গ : মহিলা	IMW1534395 ফটো উপলব্ধ	1056 নাম : আহিনুর সেখ পিতার নাম: হারু সেখ বাড়ির নং : n0194 বয়স : 42 লিঙ্গ : মহিলা	IMW0697839 ফটো উপলব্ধ
1057 নাম : জেলোখা বিবি সেখ স্বামীর নাম: মকসেদ সেখ বাড়ির নং : n0199 বয়স : 63 লিঙ্গ : মহিলা	BXX2879153 ফটো উপলব্ধ	1058 নাম : শুকুর সেখ পিতার নাম: মকসেদ সেখ বাড়ির নং : n0199 বয়স : 53 লিঙ্গ : পুরুষ	BXX2879161 ফটো উপলব্ধ	1059 নাম : হাকিম সেখ পিতার নাম: মারফত সেখ বাড়ির নং : 0422 বয়স : 31 লিঙ্গ : পুরুষ	IMW1533298 ফটো উপলব্ধ
1060 নাম : পারভেজ সেখ পিতার নাম: আব্দুল আজিজ সেখ বাড়ির নং : n0226 বয়স : 50 লিঙ্গ : পুরুষ	BXX2877751 ফটো উপলব্ধ	1061 নাম : জৈবুল্লাহ সাবিবি সেখ স্বামীর নাম: আব্দুল শুকুর সেখ বাড়ির নং : n0254 বয়স : 75 লিঙ্গ : মহিলা	BXX287769 ফটো উপলব্ধ	1062 নাম : মীনা সেখ স্বামীর নাম: আনোয়ার সেখ বাড়ির নং : n0333 বয়স : 50 লিঙ্গ : মহিলা	IMW1073402 ফটো উপলব্ধ
1063 নাম : মনোহারা সেখ পিতার নাম: কালু সেখ বাড়ির নং : n0335 বয়স : 45 লিঙ্গ : পুরুষ	IMW1074038 ফটো উপলব্ধ	1064 নাম : সেখ রাহুল পিতার নাম: মনোহর সেখ বাড়ির নং : এন0335 বয়স : 21 লিঙ্গ : পুরুষ	IMW2707420 ফটো উপলব্ধ	1065 নাম : সেখ রাজ পিতার নাম: সেখ মনোহারা বাড়ির নং : এন0335 বয়স : 20 লিঙ্গ : পুরুষ	IMW2707248 ফটো উপলব্ধ
1066 নাম : দিপালী সেন স্বামীর নাম: পরিতোষ সেন বাড়ির নং : n0154 বয়স : 61 লিঙ্গ : মহিলা	IMW0697862 ফটো উপলব্ধ	1067 নাম : অমিত সেন পিতার নাম: পরিতোষ সেন বাড়ির নং : n0154 বয়স : 36 লিঙ্গ : পুরুষ	IMW1306059 ফটো উপলব্ধ	1068 নাম : সরিতা সেন স্বামীর নাম: তাপস সেন বাড়ির নং : 0280 বয়স : 42 লিঙ্গ : মহিলা	IMW0691063 ফটো উপলব্ধ
1069 নাম : অনিমেস সেন পিতার নাম: পরিতোষ সেন বাড়ির নং : n0154 বয়স : 40 লিঙ্গ : পুরুষ	IMW1671510 ফটো উপলব্ধ	1070 নাম : তাপস সেন পিতার নাম: পরিতোষ সেন বাড়ির নং : এন0154 বয়স : 47 লিঙ্গ : পুরুষ	IMW2460574 ফটো উপলব্ধ	1071 নাম : কবিতা সেন স্বামীর নাম: অমিত সেন বাড়ির নং : এন0154 বয়স : 22 লিঙ্গ : মহিলা	IMW2550275 ফটো উপলব্ধ
1072 নাম : সেখ সেলিম পিতার নাম: সেখ লালু বাড়ির নং : n1081 বয়স : 27 লিঙ্গ : পুরুষ	IMW2088391 ফটো উপলব্ধ	1073 নাম : আনোয়ার হুসেন পিতার নাম: মোহাম্মদ হুসেন বাড়ির নং : এন000 বয়স : 60 লিঙ্গ : পুরুষ	IMW2616449 ফটো উপলব্ধ	1074 নাম : হাসিনা হোসেন স্বামীর নাম: আনোয়ার হোসেন বাড়ির নং : এন000 বয়স : 59 লিঙ্গ : মহিলা	IMW2616431 ফটো উপলব্ধ
1075 নাম : সোমা হাজরা পিতার নাম: দুঃখীরাম হাজরা বাড়ির নং : নং345 বয়স : 23 লিঙ্গ : মহিলা	IMW2460392 ফটো উপলব্ধ	1076 নাম : দুঃখীরাম হাজরা পিতার নাম: পাঁচগোপাল হাজরা বাড়ির নং : n0345 বয়স : 50 লিঙ্গ : পুরুষ	IMW1075324 ফটো উপলব্ধ	1077 নাম : অন্নপূর্ণা হাজরা স্বামীর নাম: দুঃখীরাম হাজরা বাড়ির নং : n0346 বয়স : 47 লিঙ্গ : মহিলা	IMW1075332 ফটো উপলব্ধ
1078 নাম : সেখ হাসিবুল পিতার নাম: সেখ ফজলুল রহমান বাড়ির নং : n0586 বয়স : 35 লিঙ্গ : পুরুষ	IMW1535293 ফটো উপলব্ধ	1079 নাম : মোহাম্মদ জাহিদ হুসেন পিতার নাম: আয়ুব হোসেন বাড়ির নং : এন.এচ.এন বয়স : 44 লিঙ্গ : পুরুষ	BXX2554897 ফটো উপলব্ধ	1080 নাম : চুমকি মন্ডল স্বামীর নাম: সৌরভ মন্ডল বাড়ির নং : 0025 বয়স : 23 লিঙ্গ : মহিলা	UWX2374668 ফটো উপলব্ধ

ভাগ নং, নাম : 1-মালির বাগান ক্যানেলের পূর্ব দিক, কাটোয়া থেকে মালির বাগান রাস্তায় ডান দিকের পাড়া(কালভাট এর আগে পর্যন্ত)

1081 নাম : হাসিনা খাতুন পিতার নাম : লিখ আহমদুলি বাড়ির নং : এন0098 বয়স : 33 লিঙ্গ : মহিলা	UUD1612555 ফটো উপলব্ধ	1082 নাম : জাহিদা খাতুন স্বামীর নাম : সেখ মনিরুল বাড়ির নং : এন0123 বয়স : 21 লিঙ্গ : মহিলা	IMW2702637 ফটো উপলব্ধ	1083 নাম : রুপা খাতুন স্বামীর নাম : লিখ সোহেল বাড়ির নং : এন0133 বয়স : 22 লিঙ্গ : মহিলা	IMW2703684 ফটো উপলব্ধ
1084 নাম : রুকসা খাতুন পিতার নাম : তাবরক আলি ক বাড়ির নং : এন0194 বয়স : 20 লিঙ্গ : মহিলা	IMW2709343 ফটো উপলব্ধ	1085 নাম : ইদবান খাতুন স্বামীর নাম : ইব্রাহিম সেখ বাড়ির নং : এন0498 বয়স : 21 লিঙ্গ : মহিলা	IMW2712958 ফটো উপলব্ধ	1086 নাম : রুকসা খাতুন স্বামীর নাম : হিরোজ সেখ বাড়ির নং : এন0855 বয়স : 23 লিঙ্গ : মহিলা	IMW2713238 ফটো উপলব্ধ
1087 নাম : রেশমা বিবি স্বামীর নাম : কায়াজ আলম বাড়ির নং : 190 পাড়া বয়স : 33 লিঙ্গ : মহিলা	UWX1443548 ফটো উপলব্ধ	1088 নাম : সেখ জুয়েল পিতার নাম : আশ্রাফ ল সেখ বাড়ির নং : নং 000 বয়স : 20 লিঙ্গ : পুরুষ	IMW2745297 ফটো উপলব্ধ	1089 নাম : সুজন মাল পিতার নাম : হেমন্ত মাল বাড়ির নং : নং 000 বয়স : 20 লিঙ্গ : পুরুষ	IMW2745289 ফটো উপলব্ধ
1090 নাম : নাসরিন সুলতানা পিতার নাম : সেখ নুরুল্লা বাড়ির নং : এন0096 বয়স : 23 লিঙ্গ : মহিলা	NGB2486769 ফটো উপলব্ধ	1091 নাম : মোহাম্মদ সুবখাব পিতার নাম : মোহাম্মদ রিজওয়ান বাড়ির নং : এনএইচএন বয়স : 28 লিঙ্গ : পুরুষ	IMW2526317 ফটো উপলব্ধ	1092 নাম : মোহাম্মদ ফাইজী পিতার নাম : মোহাম্মদ রিজওয়ান বাড়ির নং : এনএইচএন বয়স : 23 লিঙ্গ : পুরুষ	IMW2526382 ফটো উপলব্ধ
1093 নাম : সেখ সাহাদত পিতার নাম : সেখ হারুন বাড়ির নং : এন00 বয়স : 40 লিঙ্গ : পুরুষ	UWX1244581 ফটো উপলব্ধ	1094 নাম : সবনম খাতুন পিতার নাম : মোহাম্মদ রিজওয়ান বাড়ির নং : এনএইচএন বয়স : 20 লিঙ্গ : মহিলা	IMW2755072 ফটো উপলব্ধ	1095 নাম : রুকসা খাতুন পিতার নাম : সেখ সানোয়ার বাড়ির নং : এন0130 বয়স : 19 লিঙ্গ : মহিলা	IMW2756526 ফটো উপলব্ধ
1096 নাম : মহঃ জিশান হুসেন পিতার নাম : মহঃ জাহিদ হুসেন বাড়ির নং : এন000 বয়স : 19 লিঙ্গ : পুরুষ	IMW2756773 ফটো উপলব্ধ	1097 নাম : সমিনা খাতুন পিতার নাম : হেদায়তুল্লা বাড়ির নং : এন0536 বয়স : 20 লিঙ্গ : মহিলা	IMW2760072 ফটো উপলব্ধ	1098 নাম : সান মোল্লা পিতার নাম : দিল বাহার মোল্লা বাড়ির নং : এন0584 বয়স : 19 লিঙ্গ : পুরুষ	IMW2766657 ফটো উপলব্ধ
1099 নাম : সেখ ইরফান পিতার নাম : সেখ সুরত আলি বাড়ির নং : এন0300 বয়স : 19 লিঙ্গ : পুরুষ	IMW2769313 ফটো উপলব্ধ	1100 নাম : সেখ আসরাফুল পিতার নাম : সেখ আতাবুল বাড়ির নং : এন0192 বয়স : 20 লিঙ্গ : পুরুষ	IMW2769305 ফটো উপলব্ধ	1101 নাম : স্বপন দাস পিতার নাম : দুলাল দাস বাড়ির নং : এন00 বয়স : 56 লিঙ্গ : পুরুষ	IMW2770063 ফটো উপলব্ধ
1102 নাম : রাজ সেখ পিতার নাম : লিখ কুররান বাড়ির নং : এন0525 বয়স : 20 লিঙ্গ : পুরুষ	IMW2770394 ফটো উপলব্ধ	1103 নাম : রাজ বেগ পিতার নাম : ফরিদ বেগ বাড়ির নং : এন0551 বয়স : 19 লিঙ্গ : পুরুষ	IMW2771772 ফটো উপলব্ধ	1104 নাম : উম্মেসালমা খাতুন স্বামীর নাম : সেখ মোহসীন খান বাড়ির নং : এন00 বয়স : 20 লিঙ্গ : মহিলা	IMW2772325 ফটো উপলব্ধ
1105 নাম : রাকেশ মণ্ডল পিতার নাম : কাশীনাথ মণ্ডল বাড়ির নং : এন0845 বয়স : 19 লিঙ্গ : পুরুষ	IMW2772911 ফটো উপলব্ধ	1106 নাম : সাথী ভট্টাচার্য পিতার নাম : মনোজ ভট্টাচার্য বাড়ির নং : এন0976 বয়স : 19 লিঙ্গ : মহিলা	IMW2778330 ফটো উপলব্ধ	1107 নাম : কোহিনুর সেখ স্বামীর নাম : মালেক সেখ বাড়ির নং : এন000 বয়স : 56 লিঙ্গ : মহিলা	IMW2778363 ফটো উপলব্ধ
1108 নাম : কোয়েল মন্ডল পিতার নাম : বরণ মন্ডল বাড়ির নং : এন0851 বয়স : 19 লিঙ্গ : মহিলা	IMW2778371 ফটো উপলব্ধ	1109 নাম : শতাব্দী ভট্টাচার্য পিতার নাম : মনোজ ভট্টাচার্য বাড়ির নং : এন0976 বয়স : 22 লিঙ্গ : মহিলা	IMW2779064 ফটো উপলব্ধ	1110 নাম : মল্লিক শাহওয়াজ পিতার নাম : মোহাম্মদ ফাইজ মল্লিক বাড়ির নং : মালিকপুর গ্রাম বয়স : 22 লিঙ্গ : পুরুষ	IMW2779551 ফটো উপলব্ধ



বিধানসভা নির্বাচনক্ষেত্রের নং, নাম : 266-বর্ধমান উত্তর

ভাগ নং, নাম : 1-মালির বাগান ক্যানেলের পূর্ব দিক, কাটোয়া থেকে মালির বাগান রাস্তায় ডান দিকের পাড়া(কালভার্ট এর আগে পর্যন্ত)

1111	FKH2189959	নাম : সাবিনা বিবি স্বামীর নাম: সিরাজুল হাসান চৌধুরী বাড়ির নং : মালিরবাগান বয়স : 49 লিঙ্গ : মহিলা	ফটো উপলব্ধ	1112	UWX1750009	নাম : চৌধুরী সাবের আলি পিতার নাম: চৌধুরী সিরাজুল হাসান বাড়ির নং : মালিরবাগান বয়স : 30 লিঙ্গ : পুরুষ	ফটো উপলব্ধ	1113	IMW2729697	নাম : শেখ কুরবান পিতার নাম: নজরুল শেখ বাড়ির নং : মালিরবাগান বয়স : 23 লিঙ্গ : পুরুষ	ফটো উপলব্ধ
1114	IMW2785962	নাম : গুলাব ধর উপাধ্যায় পিতার নাম: দয়ারাম উপাধ্যায় বাড়ির নং : এন00 বয়স : 37 লিঙ্গ : পুরুষ	ফটো উপলব্ধ	1115	IMW2787984	নাম : পূর্ণিমা ধারা পিতার নাম: সেন্টু ধারা বাড়ির নং : এন0822 বয়স : 19 লিঙ্গ : মহিলা	ফটো উপলব্ধ	1116	IMW2425460	নাম : সাহেরুজ্জামান সেখ পিতার নাম: নজরুল সেখ বাড়ির নং : এন00 বয়স : 51 লিঙ্গ : পুরুষ	ফটো উপলব্ধ
1117	IMW2788024	নাম : খয়রুন্নেসা সেখ স্বামীর নাম: সাহেরুজ্জামান সেখ বাড়ির নং : এন00 বয়স : 49 লিঙ্গ : মহিলা	ফটো উপলব্ধ	1118	IMW1785591	নাম : সেখ নূর ইসলাম পিতার নাম: সাহেরুজ্জামান সেখ বাড়ির নং : এন00 বয়স : 30 লিঙ্গ : পুরুষ	ফটো উপলব্ধ	1119	IMW2643849	নাম : সনিতা বেগম স্বামীর নাম: সেখ নূর ইসলাম বাড়ির নং : এন00 বয়স : 23 লিঙ্গ : মহিলা	ফটো উপলব্ধ
1120	IMW2699395	নাম : সেখ কাইফ পিতার নাম: সেখ সাহেরুজ্জামান বাড়ির নং : এন00 বয়স : 20 লিঙ্গ : পুরুষ	ফটো উপলব্ধ	1121	IMW2791069	নাম : মীর হাসানুর জামান পিতার নাম: মীর আব্দুল হালিম বাড়ির নং : এন0738 বয়স : 19 লিঙ্গ : পুরুষ	ফটো উপলব্ধ	1122	IMW2796738	নাম : সান দাস পিতার নাম: শিবনাথ দাস বাড়ির নং : এন0966 বয়স : 19 লিঙ্গ : পুরুষ	ফটো উপলব্ধ
1123	IMW2796746	নাম : সেখ নূরুদ্দিন ইসলাম পিতার নাম: সেখ গোলাম খাজা বাড়ির নং : এন0310 বয়স : 19 লিঙ্গ : পুরুষ	ফটো উপলব্ধ	1124	IMW2800936	নাম : সঞ্চিতা মন্ডল পিতার নাম: সুশান্ত মন্ডল বাড়ির নং : মালিরবাগান বয়স : 19 লিঙ্গ : মহিলা	ফটো উপলব্ধ	1125	IMW2801009	নাম : সুমি ধারা পিতার নাম: তিলিক নাথ ধারা বাড়ির নং : এন00 বয়স : 21 লিঙ্গ : মহিলা	ফটো উপলব্ধ
1126	IMW2801744	নাম : উজ্জল দাস পিতার নাম: চণ্ডী দাস বাড়ির নং : 0590 বয়স : 22 লিঙ্গ : পুরুষ	ফটো উপলব্ধ	1127	IMW2801819	নাম : শামা পরভীন স্বামীর নাম: সেখ আসলাম বাড়ির নং : মালিরবাগান বয়স : 20 লিঙ্গ : মহিলা	ফটো উপলব্ধ	1128	IMW2802411	নাম : রোহিত মন্ডল পিতার নাম: রঘুনাথ মন্ডল বাড়ির নং : এন0792 বয়স : 19 লিঙ্গ : পুরুষ	ফটো উপলব্ধ
1129	IMW2802429	নাম : বুলন ফুলমালি পিতার নাম: তারক ফুলমালি বাড়ির নং : এন0929 বয়স : 19 লিঙ্গ : মহিলা	ফটো উপলব্ধ								





1130	1	IMW2806362
নাম : আফতাব মহঃ পিতার নাম: কারু মহঃ বাড়ির নং : এন0628 বয়স : 20 লিঙ্গ : পুরুষ		ফটো উপলব্ধ

1131	1	IMW2810182
নাম : সেখ রহমত পিতার নাম: সেখ কামাল বাড়ির নং : মালির বাগান বয়স : 22 লিঙ্গ : পুরুষ		ফটো উপলব্ধ

1132	1	IMW2810273
নাম : নিশা কুমারী স্বামীর নাম: তারক দাস বাড়ির নং : এন0966 বয়স : 19 লিঙ্গ : মহিলা		ফটো উপলব্ধ

নির্বাচক সংখ্যার সারসংক্ষেপ :

A) নির্বাচকের সংখ্যা :

	নির্বাচক তালিকার প্রকৃতি	নির্বাচক তালিকার পরিচিতি :	নির্বাচকের সংখ্যা :				
			পুরুষ	মহিলা	তৃতীয় লিঙ্গ	মোট	
I	মূল তালিকা	মূল তালিকা	বিশেষ নিবিড় সংশোধন ২০২৬ এর চূড়ান্ত ভোটার তালিকার সহিত 09-04-2026 তারিখ অবধি সংশোধিত নির্বাচক তালিকা	564	565	0	1129
II	1- সংযোজন তালিকা	সংযোজনী 1	বিশেষ সংক্ষিপ্ত সংশোধন 2026	0	0	0	0
		সংযোজনী 2	ধারাবাহিক সংশোধন 2026	2	1	0	3
		মোট		2	1	0	3
III	2- বিয়োজন তালিকা	সংযোজনী 1	বিশেষ সংক্ষিপ্ত সংশোধন 2026	1	0	0	1
		সংযোজনী 2	ধারাবাহিক সংশোধন 2026	0	0	0	0
		মোট		1	0	0	1
IV	'লিঙ্গ ক্ষেত্রের' পরিবর্তনের কারণে পার্থক্য			0	0	0	0
V	বিচারপ্রক্রিয়ার অধীনস্থ			0	0	0	0
VI	বিচার বিভাগীয় আধিকারিক কর্তৃক বিচারপূর্বক নিষ্পত্তির পর বিয়োজিত			64	68	0	132
নির্বাচকের মোট সংখ্যা (I+II-III+IV-V-VI)				501	498	0	999

B) ক্রটি সংশোধনের সংখ্যা :

নির্বাচক তালিকার প্রকৃতি	নির্বাচক তালিকার পরিচিতি :	ক্রটি সংশোধনের সংখ্যা :
সংযোজনী 1	বিশেষ সংক্ষিপ্ত সংশোধন 2026	0
সংযোজনী 2	ধারাবাহিক সংশোধন 2026	0
	মোট	0

নির্বাচক নিবন্ধন আধিকারিকের স্বাক্ষর

E-মৃত, S-স্থানান্তরিত, R-একাধিকবার অন্তর্ভুক্ত, M-নিখোঁজ, Q-যোগ্য নহে