



## নির্বাচক তালিকা 2026 S25 পশ্চিমবঙ্গ

বিধানসভা নির্বাচনক্ষেত্রের নং, নাম ও সংরক্ষণের স্থিতি : 266 - বর্ধমান উত্তর (তপশীলি জাতি)		অংশ নং : 287																			
বিধানসভা নির্বাচনক্ষেত্রটি যে লোকসভা নির্বাচনক্ষেত্রের / ক্ষেত্রসমূহের অন্তর্ভুক্ত তার নং, নাম ও সংরক্ষণ স্থিতি : 39 - বর্ধমান - দুর্গাপুর (সাধারণ)																					
1. সংশোধনের পূর্ণ বিবরণ																					
সংশোধনের বৎসর :	2026	নির্বাচক তালিকার পরিচিতি : বিশেষ নিবিড় সংশোধন ২০২৬ এর চূড়ান্ত ভোটার তালিকার সহিত 09-04-2026 তারিখ অবধি সংশোধিত নির্বাচক তালিকা																			
ভিত্তি তারিখ :	01-01-2026																				
সংশোধনের প্রকৃতি :	ধারাবাহিক সংশোধন 2026																				
প্রকাশনার তারিখ :	09-04-2026																				
2. অংশ ও নির্বাচনী এলাকার পূর্ণ বিবরণ :																					
অংশের ভাগ নং ও নাম :																					
1-রায়নগর ক্যানেলপাড়, লাইনপাড় ও বিবেকানন্দপল্লী		<table border="1" style="width: 100%; border-collapse: collapse;"> <tr> <td>প্রধান শহর/গ্রাম</td> <td>: ইছলাবাদ</td> </tr> <tr> <td>ওয়ার্ড</td> <td>:</td> </tr> <tr> <td>থানা</td> <td>: বর্ধমান (সদর)</td> </tr> <tr> <td>গ্রাম পঞ্চগায়েত</td> <td>: বৈকুণ্ঠপুর-2</td> </tr> <tr> <td>ব্লক</td> <td>: বর্ধমান-2</td> </tr> <tr> <td>মহকুমা</td> <td>: বর্ধমান সদর (উত্তর)</td> </tr> <tr> <td>জেলা</td> <td>: পূর্ব বর্ধমান</td> </tr> <tr> <td>পিন</td> <td>: 713103</td> </tr> </table>				প্রধান শহর/গ্রাম	: ইছলাবাদ	ওয়ার্ড	:	থানা	: বর্ধমান (সদর)	গ্রাম পঞ্চগায়েত	: বৈকুণ্ঠপুর-2	ব্লক	: বর্ধমান-2	মহকুমা	: বর্ধমান সদর (উত্তর)	জেলা	: পূর্ব বর্ধমান	পিন	: 713103
প্রধান শহর/গ্রাম	: ইছলাবাদ																				
ওয়ার্ড	:																				
থানা	: বর্ধমান (সদর)																				
গ্রাম পঞ্চগায়েত	: বৈকুণ্ঠপুর-2																				
ব্লক	: বর্ধমান-2																				
মহকুমা	: বর্ধমান সদর (উত্তর)																				
জেলা	: পূর্ব বর্ধমান																				
পিন	: 713103																				
3. ভোট গ্রহন কেন্দ্রের পূর্ণ বিবরণ :																					
ভোট গ্রহন কেন্দ্রের নং, নাম :		ভোট গ্রহন কেন্দ্রের শ্রেণী :		গ্রামীণ																	
287 - রায়নগর আই সি ডি এস কেন্দ্র		এই অংশে সহায়ক ভোটগ্রহন কেন্দ্রের সংখ্যা		0																	
ভোট গ্রহন কেন্দ্রের ঠিকানা :		:																			
রায়নগর আই সি ডি এস কেন্দ্র, 1, রায়নগর																					
4. নির্বাচকের সংখ্যা :																					
প্রথম ক্রমিক নং	শেষ ক্রমিক নং	মোট সংখ্যা																			
		পুরুষ	মহিলা	তৃতীয় লিঙ্গ	মোট																
1	924	399	399	0	798																

নির্বাচক নিবন্ধন আধিকারিকের স্বাক্ষর



Nazri Naksha



Google Map View

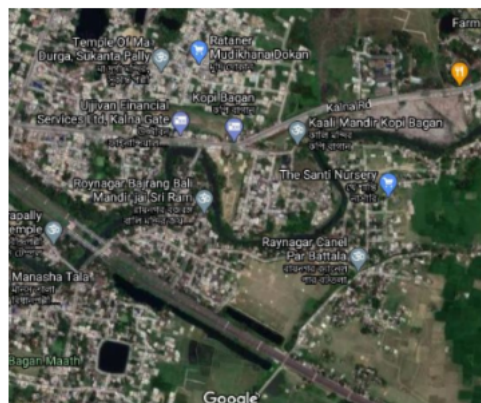

Polling Station Building Front View



Polling Station Front View



Cad View



Key MAP View

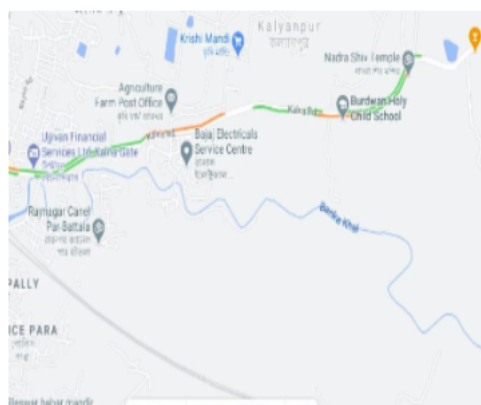



1 নাম : প্রমিতা সিংহা রয় চক্রবর্তী স্বামীর নাম: সোমনাথ সিংহা রয় বাড়ির নং : 95 বয়স : 45 লিঙ্গ : মহিলা	IMW2513273 ফটো উপলব্ধ	2 নাম : দীপংকর পাল পিতার নাম: নিতল পাল বাড়ির নং : নং 123 বয়স : 21 লিঙ্গ : পুরুষ	IMW2629095 ফটো উপলব্ধ	3 নাম : দিব্যেন্দু সরকার পিতার নাম: রতন সরকার বাড়ির নং : 1112 বয়স : 42 লিঙ্গ : পুরুষ	FKH3130390 ফটো উপলব্ধ
4 নাম : মধুমিতা অধিকারী পিতার নাম: স্বপন অধিকারী বাড়ির নং : এন0002 বয়স : 22 লিঙ্গ : মহিলা	IMW2639961 ফটো উপলব্ধ	5 নাম : জয়া দাস স্বামীর নাম: লোকনাথ দাস বাড়ির নং : এন0002 বয়স : 26 লিঙ্গ : মহিলা	IMW2513588 ফটো উপলব্ধ	6 নাম : পূজা দাস স্বামীর নাম: শ্রীমান্ত দাস বাড়ির নং : এন0516 বয়স : 25 লিঙ্গ : মহিলা	IMW2513554 ফটো উপলব্ধ
7 নাম : জয়ন্তী দাস স্বামীর নাম: স্বপন দাস বাড়ির নং : n0002 বয়স : 43 লিঙ্গ : মহিলা	WB/39/271/687507 ফটো উপলব্ধ	8 নাম : স্বপন অধিকারী পিতার নাম: সুবল অধিকারী বাড়ির নং : n0002 বয়স : 31 লিঙ্গ : পুরুষ	IMW1228774 ফটো উপলব্ধ	9 নাম : গীতা অধিকারী স্বামীর নাম: স্বপন অধিকারী বাড়ির নং : n0002 বয়স : 45 লিঙ্গ : মহিলা	IMW1710177 ফটো উপলব্ধ
10 নাম : লক্ষ্মী দাস স্বামীর নাম: সাগর দাস বাড়ির নং : n0002 বয়স : 49 লিঙ্গ : মহিলা	IMW1229061 ফটো উপলব্ধ	11 নাম : লোকনাথ দাস পিতার নাম: সাগর দাস বাড়ির নং : n0002 বয়স : 49 লিঙ্গ : পুরুষ	IMW1590868 ফটো উপলব্ধ	12 নাম : সুব্রত হালদার পিতার নাম: কাণ্ডিক হালদার বাড়ির নং : n0002 বয়স : 49 লিঙ্গ : পুরুষ	IMW1228832 ফটো উপলব্ধ
13 নাম : দিপালী দাস স্বামীর নাম: রঞ্জিত দাস বাড়ির নং : n0002 বয়স : 36 লিঙ্গ : মহিলা	IMW1229053 ফটো উপলব্ধ	14 নাম : গুরুদয়াল দাস পিতার নাম: মদন মোহন দাস বাড়ির নং : n0002 বয়স : 42 লিঙ্গ : পুরুষ	IMW1228915 ফটো উপলব্ধ	15 নাম : শিউলী দাস স্বামীর নাম: সঞ্জিত দাস বাড়ির নং : n0002 বয়স : 38 লিঙ্গ : মহিলা	IMW1229038 ফটো উপলব্ধ
16 নাম : দেবিকা বিশ্বাস স্বামীর নাম: ক্ষিতীশ বিশ্বাস বাড়ির নং : n0002 বয়স : 40 লিঙ্গ : মহিলা	IMW1229087 ফটো উপলব্ধ	17 নাম : শম্ভু মন্ডল পিতার নাম: কাঞ্চন মন্ডল বাড়ির নং : n0002 বয়স : 36 লিঙ্গ : পুরুষ	IMW1228873 ফটো উপলব্ধ	18 নাম : সোমা মন্ডল স্বামীর নাম: শম্ভু মন্ডল বাড়ির নং : n0002 বয়স : 34 লিঙ্গ : মহিলা	IMW1710185 ফটো উপলব্ধ
19 নাম : শ্রীমান্ত দাস পিতার নাম: সাগর দাস বাড়ির নং : n0002 বয়স : 30 লিঙ্গ : পুরুষ	IMW1941988 ফটো উপলব্ধ	20 নাম : সজল দাস পিতার নাম: স্বপন দাস বাড়ির নং : n0002 বয়স : 28 লিঙ্গ : পুরুষ	IMW1942085 ফটো উপলব্ধ	21 নাম : মুনমুন দাস স্বামীর নাম: গুরুদয়াল দাস বাড়ির নং : n0002 বয়স : 41 লিঙ্গ : মহিলা	IMW1710573 ফটো উপলব্ধ
22 নাম : বলরাম ওরাং পিতার নাম: ফনি ওরাং বাড়ির নং : বয়স : 39 লিঙ্গ : পুরুষ	IMW2129039 ফটো উপলব্ধ	23 নাম : অজিত ওরাং পিতার নাম: মগরো ওরাং বাড়ির নং : এন0986 বয়স : 60 লিঙ্গ : পুরুষ	IMW2557825 ফটো উপলব্ধ	24 নাম : বিকাশ ওরাং পিতার নাম: অজিত ওরাং বাড়ির নং : এন0986 বয়স : 36 লিঙ্গ : পুরুষ	IMW2557833 ফটো উপলব্ধ
25 নাম : রিস্কা ওরাং স্বামীর নাম: বিষ্ণু ওরাং বাড়ির নং : এন0988 বয়স : 30 লিঙ্গ : মহিলা	IMW2557858 ফটো উপলব্ধ	26 নাম : বিষ্ণু ওরাং পিতার নাম: অজিত ওরাং বাড়ির নং : এন0982 বয়স : 34 লিঙ্গ : পুরুষ	IMW2557874 ফটো উপলব্ধ	27 নাম : প্রশান্ত মিত্রী পিতার নাম: লক্ষন মিত্রী বাড়ির নং : এন0989 বয়স : 22 লিঙ্গ : পুরুষ	IMW2576346 ফটো উপলব্ধ
28 নাম : শঙ্করী ওরাং স্বামীর নাম: অজিত ওরাং বাড়ির নং : এন0989 বয়স : 54 লিঙ্গ : মহিলা	IMW2576437 ফটো উপলব্ধ	29 নাম : রুপা ওরাং স্বামীর নাম: বিকাশ ওরাং বাড়ির নং : এন0988 বয়স : 30 লিঙ্গ : মহিলা	IMW2576452 ফটো উপলব্ধ	30 নাম : স্নেহা কুন্ডু পিতার নাম: সুশীল কুমার কুন্ডু বাড়ির নং : N0245 বয়স : 26 লিঙ্গ : মহিলা	IMW2184703 ফটো উপলব্ধ



31 নাম : সঞ্জয় কুন্ডু পিতার নাম: সমীর কুন্ডু বাড়ির নং : n0519 বয়স : 52 লিঙ্গ : পুরুষ	IMW1920040 ফটো উপলব্ধ	32 নাম : অর্পিতা কুন্ডু স্বামীর নাম: সঞ্জয় কুন্ডু বাড়ির নং : n0520 বয়স : 40 লিঙ্গ : মহিলা	IMW1920057 ফটো উপলব্ধ	33 নাম : সুশীল কুমার কুন্ডু পিতার নাম: রনজিৎ কুমার কুন্ডু বাড়ির নং : n0245 বয়স : 55 লিঙ্গ : পুরুষ	FKH1836782 ফটো উপলব্ধ
34 নাম : রীতা কুন্ডু (রায়) স্বামীর নাম: সুশীল কুমার কুন্ডু বাড়ির নং : n0244 বয়স : 43 লিঙ্গ : মহিলা	IMW1336239 ফটো উপলব্ধ	35 নাম : মালা কর্মকার স্বামীর নাম: দীপু কর্মকার বাড়ির নং : n0418 বয়স : 47 লিঙ্গ : মহিলা	IMW1335868 ফটো উপলব্ধ	36 নাম : দীপঙ্কর কর্মকার পিতার নাম: দীপু কর্মকার বাড়ির নং : n0419 বয়স : 34 লিঙ্গ : পুরুষ	IMW1229681 ফটো উপলব্ধ
37 নাম : বিপ্লব কর্মকার পিতার নাম: দীপু কর্মকার বাড়ির নং : n0420 বয়স : 33 লিঙ্গ : পুরুষ	IMW1589654 ফটো উপলব্ধ	38 নাম : পিণ্টু কর্মকার পিতার নাম: রাধামাধব কর্মকার বাড়ির নং : n0667 বয়স : 31 লিঙ্গ : পুরুষ	IMW2043602 ফটো উপলব্ধ	39 নাম : শিবু কর্মকার মায়ের নাম: সুমিতা কর্মকার বাড়ির নং : N0023 বয়স : 46 লিঙ্গ : পুরুষ	IMW2352557 ফটো উপলব্ধ
40 নাম : সুমিতা কর্মকার স্বামীর নাম: সুশীল কর্মকার বাড়ির নং : N0026 বয়স : 63 লিঙ্গ : মহিলা	IMW2129021 ফটো উপলব্ধ	41 নাম : মনিকা কর্মকার স্বামীর নাম: দীপঙ্কর কর্মকার বাড়ির নং : এন০৬৬৭ বয়স : 28 লিঙ্গ : মহিলা	IMW2513976 ফটো উপলব্ধ	42 নাম : মনিকা কর্মকার স্বামীর নাম: পিণ্টু কর্মকার বাড়ির নং : এন০৬৬৭ বয়স : 28 লিঙ্গ : মহিলা	IMW2514248 ফটো উপলব্ধ
43 নাম : আশা কুলু স্বামীর নাম: রাজীব কুলু বাড়ির নং : n0097 বয়স : 27 লিঙ্গ : মহিলা	IMW2092351 ফটো উপলব্ধ	44 নাম : শিখা কুলু স্বামীর নাম: বাবুলচন্দ্র কুলু বাড়ির নং : n0097 বয়স : 63 লিঙ্গ : মহিলা	IMW2733020 ফটো উপলব্ধ	45 নাম : রাজীব কুলু পিতার নাম: বাবুল কুলু বাড়ির নং : n0097 বয়স : 34 লিঙ্গ : পুরুষ	IMW1419308 ফটো উপলব্ধ
46 নাম : রোহিত কুশমেটে পিতার নাম: সদাই কুশমেটে বাড়ির নং : এন০৫০৮ বয়স : 23 লিঙ্গ : পুরুষ	IMW2513422 ফটো উপলব্ধ	47 নাম : ঝর্ণা ক্ষেত্রপাল (লেট) স্বামীর নাম: শ্রীকান্ত লেট বাড়ির নং : n0703 বয়স : 34 লিঙ্গ : মহিলা	RSR1305119 ফটো উপলব্ধ	48 নাম : নিভা কাজিলাল স্বামীর নাম: বাবু কাজিলাল বাড়ির নং : n0068 বয়স : 59 লিঙ্গ : মহিলা	WB/39/271/798597 ফটো উপলব্ধ
49 নাম : বিনয় কাজিলাল মায়ের নাম: নিভা কাজিলাল বাড়ির নং : n0068 বয়স : 34 লিঙ্গ : পুরুষ	IMW1418904 ফটো উপলব্ধ	50 নাম : সীমা কাজিলাল স্বামীর নাম: সাগর কাজিলাল বাড়ির নং : n0166 বয়স : 33 লিঙ্গ : মহিলা	IMW1591015 ফটো উপলব্ধ	51 নাম : শিখা কাজিলাল স্বামীর নাম: অজিত কাজিলাল বাড়ির নং : n0067 বয়স : 61 লিঙ্গ : মহিলা	WB/39/271/798499 ফটো উপলব্ধ
52 নাম : সাগর কাজিলাল পিতার নাম: অজিত কাজিলাল বাড়ির নং : n0067 বয়স : 38 লিঙ্গ : পুরুষ	IMW1007004 ফটো উপলব্ধ	53 নাম : বিউটা রায় স্বামীর নাম: বিজন চন্দ্র রায় বাড়ির নং : এন০০৬৮ বয়স : 35 লিঙ্গ : মহিলা	IMW2516391 ফটো উপলব্ধ	54 নাম : রবীন্দ্র কীর্তনীয়া পিতার নাম: কালান্দ্র কীর্তনীয়া বাড়ির নং : বয়স : 58 লিঙ্গ : পুরুষ	IMW1229475 ফটো উপলব্ধ
55 নাম : রেবা হালদার স্বামীর নাম: সুরজ হালদার বাড়ির নং : n0073 বয়স : 42 লিঙ্গ : মহিলা	IMW1710144 ফটো উপলব্ধ	56 নাম : রতন কিত্তনীয়া পিতার নাম: রবীন্দ্র কিত্তনীয়া বাড়ির নং : n0073 বয়স : 28 লিঙ্গ : পুরুষ	IMW1919448 ফটো উপলব্ধ	57 নাম : রমা কিত্তনীয়া স্বামীর নাম: রবীন্দ্র কিত্তনীয়া বাড়ির নং : n0073 বয়স : 43 লিঙ্গ : মহিলা	IMW1941921 ফটো উপলব্ধ
58 নাম : সঞ্জীব কোনার পিতার নাম: সূশান্ত কোনার বাড়ির নং : 000 বয়স : 50 লিঙ্গ : পুরুষ	IMW2607208 ফটো উপলব্ধ	59 নাম : অশোকা কোরা স্বামীর নাম: রাধারমন কোরা বাড়ির নং : n0133 বয়স : 64 লিঙ্গ : মহিলা	IMW1344035 ফটো উপলব্ধ	60 নাম : কার্তিক কোরা পিতার নাম: রাধারমন কোরা বাড়ির নং : n0133 বয়স : 42 লিঙ্গ : পুরুষ	FKH2888568 ফটো উপলব্ধ



61 নাম : রুপা কোরা স্বামীর নাম : কার্তিক কোরা বাড়ির নং : n0133 বয়স : 36 লিঙ্গ : মহিলা	IMW1728823 ফটো উপলব্ধ	62 নাম : গীতা কোলে স্বামীর নাম : মনু কোলে বাড়ির নং : n0247 বয়স : 53 লিঙ্গ : মহিলা	IMW1336304 ফটো উপলব্ধ	63 নাম : গোপাল কোলে পিতার নাম : মনু কোলে বাড়ির নং : n0247 বয়স : 33 লিঙ্গ : পুরুষ	IMW1591023 ফটো উপলব্ধ
64 নাম : লক্ষ্মী কোলে স্বামীর নাম : গোপাল কোলে বাড়ির নং : ইচ্ছাবাদ বয়স : 25 লিঙ্গ : মহিলা	IMW2701183 ফটো উপলব্ধ	65 নাম : মনু কোলে পিতার নাম : নারায়ণ কোলে বাড়ির নং : n0313 বয়স : 62 লিঙ্গ : পুরুষ	IMW1591254 ফটো উপলব্ধ	66 নাম : রাজ কোলে পিতার নাম : মনু কোলে বাড়ির নং : এন০৩১৩ বয়স : 27 লিঙ্গ : পুরুষ	IMW2514958 ফটো উপলব্ধ
67 নাম : দেবজীত খেটো পিতার নাম : বুদ্ধদেব খেটো বাড়ির নং : 125 বয়স : 23 লিঙ্গ : পুরুষ	IMW2514263 ফটো উপলব্ধ	68 নাম : প্রতিমা গড়াই পিতার নাম : অখিল গড়াই বাড়ির নং : n0500 বয়স : 28 লিঙ্গ : পুরুষ	IMW1919992 ফটো উপলব্ধ	69 নাম : অখিল গড়াই পিতার নাম : নীলরতন গড়াই বাড়ির নং : n0539 বয়স : 52 লিঙ্গ : পুরুষ	IMW1942234 ফটো উপলব্ধ
70 নাম : প্রতিমা গড়াই স্বামীর নাম : অখিল গড়াই বাড়ির নং : n0539 বয়স : 52 লিঙ্গ : মহিলা	IMW1942242 ফটো উপলব্ধ	71 নাম : সনুপম গুপ্ত পিতার নাম : লক্ষীকান্ত গুপ্ত বাড়ির নং : বয়স : 35 লিঙ্গ : পুরুষ	IMW1811249 ফটো উপলব্ধ	72 নাম : লক্ষীকান্ত গুপ্ত পিতার নাম : অজিত গুপ্ত বাড়ির নং : বয়স : 65 লিঙ্গ : পুরুষ	IMW1811215 ফটো উপলব্ধ
73 নাম : সরস্বতী গুপ্ত স্বামীর নাম : মহাদেব গুপ্ত বাড়ির নং : n0233 বয়স : 74 লিঙ্গ : মহিলা	IMW1335918 ফটো উপলব্ধ	74 নাম : নন্দিতা গুপ্ত স্বামীর নাম : গৌতম গুপ্ত বাড়ির নং : n0282 বয়স : 37 লিঙ্গ : মহিলা	IMW1590777 ফটো উপলব্ধ	75 নাম : গৌতম গুপ্ত পিতার নাম : বিশুনাথ গুপ্ত বাড়ির নং : n0299 বয়স : 50 লিঙ্গ : পুরুষ	IMW1591114 ফটো উপলব্ধ
76 নাম : ফালগুনী দাস স্বামীর নাম : মিতুন দাস বাড়ির নং : এন০২২৯ বয়স : 31 লিঙ্গ : মহিলা	IMW2516417 ফটো উপলব্ধ	77 নাম : প্রতীক ঘটক পিতার নাম : প্রতুল ঘটক বাড়ির নং : n0574 বয়স : 21 লিঙ্গ : পুরুষ	IMW1993088 ফটো উপলব্ধ	78 নাম : ছবি ঘরুই স্বামীর নাম : নবকুমার ঘরুই বাড়ির নং : n0349 বয়স : 33 লিঙ্গ : মহিলা	IMW1710391 ফটো উপলব্ধ
79 নাম : নাব কুমার ঘরুই পিতার নাম : মিলন ঘরুই বাড়ির নং : n0117 বয়স : 40 লিঙ্গ : পুরুষ	IMW1710383 ফটো উপলব্ধ	80 নাম : মোহন কুমার ঘোষ অন্যান্য : সুনিতা ঘোষ বাড়ির নং : n0643 বয়স : 69 লিঙ্গ : পুরুষ	IMW2069128 ফটো উপলব্ধ	81 নাম : সুনিতা ঘোষ স্বামীর নাম : মোহন কুমার ঘোষ বাড়ির নং : n0644 বয়স : 61 লিঙ্গ : মহিলা	IMW2069136 ফটো উপলব্ধ
82 নাম : সুমন ঘোষ পিতার নাম : মোহন কুমার ঘোষ বাড়ির নং : n0645 বয়স : 34 লিঙ্গ : পুরুষ	IMW2069144 ফটো উপলব্ধ	83 নাম : করুণাময়ী ঘোষ স্বামীর নাম : জয়ন্ত ঘোষ বাড়ির নং : n0656 বয়স : 32 লিঙ্গ : মহিলা	IMW2043487 ফটো উপলব্ধ	84 নাম : জয়ন্ত ঘোষ পিতার নাম : অনিল ঘোষ বাড়ির নং : n0657 বয়স : 32 লিঙ্গ : পুরুষ	TCK1426048 ফটো উপলব্ধ
85 নাম : অদিতি ব্যানার্জী ঘোষ স্বামীর নাম : সুমন ঘোষ বাড়ির নং : n0713 বয়স : 31 লিঙ্গ : মহিলা	IMW2043628 ফটো উপলব্ধ	86 নাম : মমতা সিং স্বামীর নাম : রঘুনাথ সিং বাড়ির নং : n0430 বয়স : 31 লিঙ্গ : মহিলা	IMW1919281 ফটো উপলব্ধ	87 নাম : বাপী ঘোষ পিতার নাম : ধর্মেশ্বর ঘোষ বাড়ির নং : n0432 বয়স : 46 লিঙ্গ : পুরুষ	IMW1919315 ফটো উপলব্ধ
88 নাম : সুজয় ঘোষ পিতার নাম : বাপী ঘোষ বাড়ির নং : এন০432 বয়স : 21 লিঙ্গ : পুরুষ	IMW2704591 ফটো উপলব্ধ	89 নাম : কৃষ্ণা ঘোষ স্বামীর নাম : বাপী ঘোষ বাড়ির নং : n0433 বয়স : 40 লিঙ্গ : মহিলা	IMW1919323 ফটো উপলব্ধ	90 নাম : মায়ারানী ঘোষ স্বামীর নাম : ধনেশ্বর ঘোষ বাড়ির নং : n0434 বয়স : 80 লিঙ্গ : মহিলা	IMW1919331 ফটো উপলব্ধ



91 নাম : সাবিত্রী ঘোষ স্বামীর নাম: নিমাই চন্দ্র ঘোষ বাড়ির নং : n0297 বয়স : 49 লিঙ্গ : মহিলা	IMW1591098 ফটো উপলব্ধ	92 নাম : মিঠুন ঘোষ পিতার নাম: নিমাই চন্দ্র ঘোষ বাড়ির নং : n0298 বয়স : 37 লিঙ্গ : পুরুষ	IMW1591106 ফটো উপলব্ধ	93 নাম : বুমা ঘোষ স্বামীর নাম: মিঠুন ঘোষ বাড়ির নং : n0298 বয়স : 34 লিঙ্গ : মহিলা	IMW1710300 ফটো উপলব্ধ
94 নাম : সন্ধ্যা ঘোষ মায়ের নাম: কমলা সিং বাড়ির নং : এন০৪৩০ বয়স : 48 লিঙ্গ : মহিলা	IMW2514131 ফটো উপলব্ধ	95 নাম : দীপঙ্কর ঘোষ পিতার নাম: শিবশঙ্কর ঘোষ বাড়ির নং : এন০০৫১ বয়স : 81 লিঙ্গ : পুরুষ	IMW2355360 ফটো উপলব্ধ	96 নাম : প্রিয়া কর্মকার স্বামীর নাম: প্রশান্ত কর্মকার বাড়ির নং : 0078 বয়স : 32 লিঙ্গ : মহিলা	IMW2354132 ফটো উপলব্ধ
97 নাম : অনুপ কুমার ঘোষাল পিতার নাম: দ্বিজ প্রসাদ ঘোষাল বাড়ির নং : এন0507 বয়স : 41 লিঙ্গ : পুরুষ	IMW2513620 ফটো উপলব্ধ	98 নাম : দ্বিজ প্রসাদ ঘোষাল পিতার নাম: হরকালী ঘোষাল বাড়ির নং : এন০৫০৭ বয়স : 66 লিঙ্গ : পুরুষ	IMW2513612 ফটো উপলব্ধ	99 নাম : মিতা ঘোষাল অন্যান্য: দ্বিজ প্রসাদ ঘোষাল বাড়ির নং : এন০৫১২ বয়স : 62 লিঙ্গ : পুরুষ	IMW2514180 ফটো উপলব্ধ
100 নাম : অর্চনা চক্রবর্তী স্বামীর নাম: তপন চক্রবর্তী বাড়ির নং : এন০১১৮ বয়স : 40 লিঙ্গ : মহিলা	IMW2514081 ফটো উপলব্ধ	101 নাম : রঞ্জিত চক্রবর্তী মায়ের নাম: স্বপ্না চক্রবর্তী বাড়ির নং : রায়নগর বয়স : 25 লিঙ্গ : পুরুষ	IMW2611705 ফটো উপলব্ধ	102 নাম : মানবী চক্রবর্তী পিতার নাম: খোকন চক্রবর্তী বাড়ির নং : নং118 বয়স : 20 লিঙ্গ : মহিলা	IMW2676799 ফটো উপলব্ধ
103 নাম : খোকন চক্রবর্তী পিতার নাম: ইন্দ্রজিত চক্রবর্তী বাড়ির নং : n0118 বয়স : 59 লিঙ্গ : পুরুষ	WB/39/271/798048 ফটো উপলব্ধ	104 নাম : তপন চক্রবর্তী পিতার নাম: ইন্দ্রজিত চক্রবর্তী বাড়ির নং : n0118 বয়স : 56 লিঙ্গ : পুরুষ	WB/39/271/798118 ফটো উপলব্ধ	105 নাম : স্বপ্না চক্রবর্তী স্বামীর নাম: সমীর চক্রবর্তী বাড়ির নং : n0118 বয়স : 47 লিঙ্গ : মহিলা	WB/39/271/798047 ফটো উপলব্ধ
106 নাম : রূপালী চক্রবর্তী স্বামীর নাম: খোকন চক্রবর্তী বাড়ির নং : n0118 বয়স : 42 লিঙ্গ : মহিলা	FKH3301843 ফটো উপলব্ধ	107 নাম : সঞ্জিত চক্রবর্তী পিতার নাম: সমীর চক্রবর্তী বাড়ির নং : n0606 বয়স : 27 লিঙ্গ : পুরুষ	IMW1993401 ফটো উপলব্ধ	108 নাম : সমীর চক্রবর্তী পিতার নাম: মনমথা চক্রবর্তী বাড়ির নং : রায়নগর বয়স : 52 লিঙ্গ : পুরুষ	IMW2611697 ফটো উপলব্ধ
109 নাম : অনামিকা চক্রবর্তী পিতার নাম: দীপু চক্রবর্তী বাড়ির নং : নং217 বয়স : 21 লিঙ্গ : মহিলা	IMW2634988 ফটো উপলব্ধ	110 নাম : সন্দীপ চক্রবর্তী পিতার নাম: দিপু চক্রবর্তী বাড়ির নং : N0217 বয়স : 26 লিঙ্গ : পুরুষ	IMW2352128 ফটো উপলব্ধ	111 নাম : পদ্ম চক্রবর্তী স্বামীর নাম: অসীম চক্রবর্তী বাড়ির নং : n0216 বয়স : 64 লিঙ্গ : মহিলা	BXX3276102 ফটো উপলব্ধ
112 নাম : দিপু চক্রবর্তী পিতার নাম: অসীম চক্রবর্তী বাড়ির নং : n0217 বয়স : 47 লিঙ্গ : পুরুষ	BXX3276128 ফটো উপলব্ধ	113 নাম : সোনালী চক্রবর্তী স্বামীর নাম: দিপু চক্রবর্তী বাড়ির নং : n0218 বয়স : 44 লিঙ্গ : মহিলা	BXX3276110 ফটো উপলব্ধ	114 নাম : কৌশিক চন্দ্র পিতার নাম: হোটন চন্দ্র বাড়ির নং : n0553 বয়স : 28 লিঙ্গ : পুরুষ	IMW1992874 ফটো উপলব্ধ
115 নাম : হোটন চন্দ্র পিতার নাম: পূর্ণ চন্দ্র বাড়ির নং : n0533 বয়স : 50 লিঙ্গ : পুরুষ	IMW1942119 ফটো উপলব্ধ	116 নাম : সৌভিক চন্দ্র পিতার নাম: হোটন চন্দ্র বাড়ির নং : রায়নগর বয়স : 22 লিঙ্গ : পুরুষ	IMW2746980 ফটো উপলব্ধ	117 নাম : জয়ন্তী চন্দ্র স্বামীর নাম: হোটন চন্দ্র বাড়ির নং : n0534 বয়স : 48 লিঙ্গ : মহিলা	IMW1942127 ফটো উপলব্ধ
118 নাম : বিশনাথ চ্যাটার্জী পিতার নাম: চন্দ্রনাথ চ্যাটার্জী বাড়ির নং : n0229 বয়স : 40 লিঙ্গ : পুরুষ	IMW1709898 ফটো উপলব্ধ	119 নাম : তাপসী চ্যাটার্জী স্বামীর নাম: মধু চ্যাটার্জী বাড়ির নং : বয়স : 48 লিঙ্গ : মহিলা	IMW2351625 ফটো উপলব্ধ	120 নাম : বরুন চ্যাটার্জী মায়ের নাম: তাপসী চ্যাটার্জী বাড়ির নং : এন০৫০৮ বয়স : 26 লিঙ্গ : পুরুষ	IMW2513653 ফটো উপলব্ধ



121 নাম : সুজয় চৌধুরী পিতার নাম: অশোক চৌধুরী বাড়ির নং : N0888 বয়স : 35 লিঙ্গ : পুরুষ	IMW2177129 ফটো উপলব্ধ	122 নাম : অমিত চৌধুরী পিতার নাম: অশোক চৌধুরী বাড়ির নং : N0888 বয়স : 37 লিঙ্গ : পুরুষ	IMW2177103 ফটো উপলব্ধ	123 নাম : অঞ্জলী চৌধুরী স্বামীর নাম: শিবশঙ্কর চৌধুরী বাড়ির নং : N0155 বয়স : 27 লিঙ্গ : মহিলা	IMW2234227 ফটো উপলব্ধ
124 নাম : আলো রানী চৌধুরী স্বামীর নাম: অশোক চৌধুরী বাড়ির নং : N0888 বয়স : 61 লিঙ্গ : মহিলা	IMW2177137 ফটো উপলব্ধ	125 নাম : রমা চৌধুরী স্বামীর নাম: স্বপন চৌধুরী বাড়ির নং : n0228 বয়স : 49 লিঙ্গ : মহিলা	WB/39/271/687645 ফটো উপলব্ধ	126 নাম : স্বপন চৌধুরী পিতার নাম: নীলগোপাল চৌধুরী বাড়ির নং : n0880 বয়স : 48 লিঙ্গ : পুরুষ	IMW1335801 ফটো উপলব্ধ
127 নাম : অশোক চৌধুরী পিতার নাম: অনিল চৌধুরী বাড়ির নং : বয়স : 65 লিঙ্গ : পুরুষ	IMW2177111 ফটো উপলব্ধ	128 নাম : পূজা চৌধুরী স্বামীর নাম: অমিত চৌধুরী বাড়ির নং : বয়স : 28 লিঙ্গ : মহিলা	IMW2177145 ফটো উপলব্ধ	129 নাম : লতা চৌধুরী হালদার স্বামীর নাম: সুজয় চৌধুরী বাড়ির নং : বয়স : 36 লিঙ্গ : মহিলা	IMW2177152 ফটো উপলব্ধ
130 নাম : মুরারী বা পিতার নাম: শুভকান্ত বা বাড়ির নং : বয়স : 28 লিঙ্গ : পুরুষ	IMW2129013 ফটো উপলব্ধ	131 নাম : দিবাকর বা পিতার নাম: রামপদ বা বাড়ির নং : n0469 বয়স : 60 লিঙ্গ : পুরুষ	WB/39/271/300272 ফটো উপলব্ধ	132 নাম : নিলাবতী বা স্বামীর নাম: রামপদ বা বাড়ির নং : n0468 বয়স : 70 লিঙ্গ : মহিলা	WB/39/271/300280 ফটো উপলব্ধ
133 নাম : দিনাকর বা পিতার নাম: রামপদ বা বাড়ির নং : n0470 বয়স : 52 লিঙ্গ : পুরুষ	WB/39/271/336454 ফটো উপলব্ধ	134 নাম : শশীধর বা পিতার নাম: রামপদ বা বাড়ির নং : n0472 বয়স : 41 লিঙ্গ : পুরুষ	IMW1919745 ফটো উপলব্ধ	135 নাম : সাধনা বা স্বামীর নাম: শশাধর বা বাড়ির নং : n0473 বয়স : 29 লিঙ্গ : মহিলা	IMW1919752 ফটো উপলব্ধ
136 নাম : চন্দন বা পিতার নাম: সত্যনারায়ন বা বাড়ির নং : n0248 বয়স : 34 লিঙ্গ : পুরুষ	IMW1336320 ফটো উপলব্ধ	137 নাম : সত্যনারায়ন বা পিতার নাম: বিশ্বনাথ বা বাড়ির নং : n0250 বয়স : 67 লিঙ্গ : পুরুষ	IMW1336346 ফটো উপলব্ধ	138 নাম : সরমিতা গোস্বামী মায়ের নাম: অনিমা গোস্বামী বাড়ির নং : 0250 বয়স : 38 লিঙ্গ : মহিলা	IMW2352425 ফটো উপলব্ধ
139 নাম : প্রতীক গোস্বামী মায়ের নাম: অনিমা গোস্বামী বাড়ির নং : 0250 বয়স : 37 লিঙ্গ : পুরুষ	IMW2352342 ফটো উপলব্ধ	140 নাম : তামান্না বা পিতার নাম: দিবাকর বা বাড়ির নং : n2470 বয়স : 21 লিঙ্গ : মহিলা	IMW2635001 ফটো উপলব্ধ	141 নাম : লক্ষ্মী বা স্বামীর নাম: দিবাকর বা বাড়ির নং : N0469 বয়স : 44 লিঙ্গ : মহিলা	IMW2234946 ফটো উপলব্ধ
142 নাম : প্রিয়ালক টুডু পিতার নাম: অশোক টুডু বাড়ির নং : N0888 বয়স : 23 লিঙ্গ : মহিলা	IMW2352029 ফটো উপলব্ধ	143 নাম : রাহুল টুডু পিতার নাম: অশোক টুডু বাড়ির নং : N0888 বয়স : 26 লিঙ্গ : পুরুষ	IMW2352094 ফটো উপলব্ধ	144 নাম : অশোক টুডু পিতার নাম: মিলন টুডু বাড়ির নং : n0311 বয়স : 58 লিঙ্গ : পুরুষ	IMW1591239 ফটো উপলব্ধ
145 নাম : ভাদুরী টুডু স্বামীর নাম: অশোক টুডু বাড়ির নং : n0365 বয়স : 52 লিঙ্গ : মহিলা	IMW1591247 ফটো উপলব্ধ	146 নাম : তারা দাস স্বামীর নাম: তাপস দাস বাড়ির নং : n0006 বয়স : 37 লিঙ্গ : মহিলা	IMW1590421 ফটো উপলব্ধ	147 নাম : মনু দাস পিতার নাম: মধুসূদন দাস বাড়ির নং : n0006 বয়স : 30 লিঙ্গ : পুরুষ	IMW1810308 ফটো উপলব্ধ
148 নাম : রামকৃষ্ণ তাঁতি অন্যান্য শ্রীকান্ত তাঁতি বাড়ির নং : n0006 বয়স : 23 লিঙ্গ : পুরুষ	IMW2513711 ফটো উপলব্ধ	149 নাম : পশুরাম তাঁতি অন্যান্য শ্রীকান্ত তাঁতি বাড়ির নং : n0006 বয়স : 23 লিঙ্গ : পুরুষ	IMW2513737 ফটো উপলব্ধ	150 নাম : বিজলি সান্দ্রা মায়ের নাম: প্রভাতী দাস বাড়ির নং : n0006 বয়স : 23 লিঙ্গ : মহিলা	IMW1590520 ফটো উপলব্ধ



151 নাম : তিপনা খাঁ অন্যান্য নাম : শ্রীকান্ত তাঁতি বাড়ির নং : এন0023 বয়স : 50 লিঙ্গ : মহিলা	IMW2513869 ফটো উপলব্ধ	152 নাম : বিশ্বজিৎ থাপা পিতার নাম : কৃষ্ণ বাহাদুর থাপা বাড়ির নং : n0528 বয়স : 45 লিঙ্গ : পুরুষ	IMW1941913 ফটো উপলব্ধ	153 নাম : সোনালী থাপা স্বামীর নাম : বিশ্বজিৎ থাপা বাড়ির নং : n0530 বয়স : 42 লিঙ্গ : মহিলা	IMW1941954 ফটো উপলব্ধ
154 নাম : রঞ্জিত থাপা পিতার নাম : কৃষ্ণ বাহাদুর থাপা বাড়ির নং : n0530 বয়স : 34 লিঙ্গ : পুরুষ	IMW1941962 ফটো উপলব্ধ	155 নাম : বরেন দত্ত পিতার নাম : সন্তোষ দত্ত বাড়ির নং : n0562 বয়স : 63 লিঙ্গ : পুরুষ	IMW1992866 ফটো উপলব্ধ	156 নাম : বেবিন দত্ত স্বামীর নাম : বরেন দত্ত বাড়ির নং : n0566 বয়স : 60 লিঙ্গ : মহিলা	IMW1992908 ফটো উপলব্ধ
157 নাম : দেবকুমার দত্ত পিতার নাম : বরেন দত্ত বাড়ির নং : n0569 বয়স : 38 লিঙ্গ : পুরুষ	IMW1992932 ফটো উপলব্ধ	158 নাম : কাজলা দত্ত স্বামীর নাম : দেবকুমার দত্ত বাড়ির নং : n0569 বয়স : 38 লিঙ্গ : মহিলা	IMW1992957 ফটো উপলব্ধ	159 নাম : শম্পা দত্ত স্বামীর নাম : সাধন দত্ত বাড়ির নং : n0341 বয়স : 36 লিঙ্গ : মহিলা	IMW1710193 ফটো উপলব্ধ
160 নাম : সাধন দত্ত পিতার নাম : হরিদাস দত্ত বাড়ির নং : n0342 বয়স : 39 লিঙ্গ : পুরুষ	IMW1710201 ফটো উপলব্ধ	161 নাম : নয়ন দত্তরী পিতার নাম : বুদ্ধদেব দত্তরী বাড়ির নং : n0283 বয়স : 36 লিঙ্গ : পুরুষ	IMW1590835 ফটো উপলব্ধ	162 নাম : রিতা দুর্লভ স্বামীর নাম : অমিত দুর্লভ বাড়ির নং : n0666 বয়স : 36 লিঙ্গ : মহিলা	IMW2043594 ফটো উপলব্ধ
163 নাম : অভিজীত দুর্লভ মায়ের নাম : রিতা দুর্লভ বাড়ির নং : এন0666 বয়স : 22 লিঙ্গ : পুরুষ	IMW2663508 ফটো উপলব্ধ	164 নাম : সরোজিত দুর্লভ মায়ের নাম : রিতা দুর্লভ বাড়ির নং : এন0666 বয়স : 22 লিঙ্গ : পুরুষ	IMW2663516 ফটো উপলব্ধ	165 নাম : সুবীর দাম পিতার নাম : স্বপন দাম বাড়ির নং : এন0261 বয়স : 22 লিঙ্গ : পুরুষ	IMW2597045 ফটো উপলব্ধ
166 নাম : স্বপন দাম পিতার নাম : কর্তিক চন্দ্র দাম বাড়ির নং : n0261 বয়স : 50 লিঙ্গ : পুরুষ	IMW1419167 ফটো উপলব্ধ	167 নাম : পলাশ দাম পিতার নাম : স্বপন দাম বাড়ির নং : n0262 বয়স : 33 লিঙ্গ : পুরুষ	IMW1419175 ফটো উপলব্ধ	168 নাম : অনু দাম স্বামীর নাম : স্বপন দাম বাড়ির নং : n0263 বয়স : 48 লিঙ্গ : মহিলা	IMW1419183 ফটো উপলব্ধ
169 নাম : সঞ্জীব দাস পিতার নাম : সুধীর দাস বাড়ির নং : n0004 বয়স : 31 লিঙ্গ : পুরুষ	IMW1709856 ফটো উপলব্ধ	170 নাম : কম্পনা দাস স্বামীর নাম : সুধী দাস বাড়ির নং : n0405 বয়স : 40 লিঙ্গ : মহিলা	IMW1919349 ফটো উপলব্ধ	171 নাম : দীপা দাস স্বামীর নাম : বাপী দাস বাড়ির নং : n0264 বয়স : 46 লিঙ্গ : মহিলা	IMW1919489 ফটো উপলব্ধ
172 নাম : কৃষ্ণা দাস স্বামীর নাম : তরুণ দাস বাড়ির নং : n0382 বয়স : 42 লিঙ্গ : মহিলা	IMW1919679 ফটো উপলব্ধ	173 নাম : কিরন দাস স্বামীর নাম : জয়কৃষ্ণ দাস বাড়ির নং : n0096 বয়স : 61 লিঙ্গ : মহিলা	FKH2128692 ফটো উপলব্ধ	174 নাম : গোপাল দাস পিতার নাম : নিবারণ দাস বাড়ির নং : রায়নগর বয়স : 59 লিঙ্গ : পুরুষ	FKH2888782 ফটো উপলব্ধ
175 নাম : রঞ্জিতাবালা দাস স্বামীর নাম : গোপাল দাস বাড়ির নং : n0096 বয়স : 52 লিঙ্গ : মহিলা	FKH2888766 ফটো উপলব্ধ	176 নাম : বিকাশ দাস পিতার নাম : গোপাল দাস বাড়ির নং : n0096 বয়স : 37 লিঙ্গ : পুরুষ	IMW1007921 ফটো উপলব্ধ	177 নাম : অনীমা দাস স্বামীর নাম : অনিল দাস বাড়ির নং : n0096 বয়স : 50 লিঙ্গ : মহিলা	IMW1710045 ফটো উপলব্ধ
178 নাম : রতন দাস পিতার নাম : হরেন দাস বাড়ির নং : n0108 বয়স : 65 লিঙ্গ : পুরুষ	IMW2227064 ফটো উপলব্ধ	179 নাম : রূপালী দাস স্বামীর নাম : রতন দাস বাড়ির নং : n0108 বয়স : 60 লিঙ্গ : মহিলা	IMW2227072 ফটো উপলব্ধ	180 নাম : রনজীত দাস পিতার নাম : রতন দাস বাড়ির নং : n0108 বয়স : 38 লিঙ্গ : পুরুষ	FKH3678380 ফটো উপলব্ধ



181	IMW1093335	182	FKH2128080	183	WB/39/271/798212
নাম : সঞ্জিত দাস পিতার নাম : রতন দাস বাড়ির নং : n0108 বয়স : 36 লিঙ্গ : পুরুষ	ফটো উপলব্ধ	নাম : আশালতা দাস স্বামীর নাম : শ্যামসুন্দর দাস বাড়ির নং : n0119 বয়স : 55 লিঙ্গ : মহিলা	ফটো উপলব্ধ	নাম : কমলা দাস অন্যান্য : দুলাল দাস বাড়ির নং : n0131 বয়স : 49 লিঙ্গ : মহিলা	ফটো উপলব্ধ
184	IMW1229640	185	IMW1810829	186	IMW1229632
নাম : দীপঙ্কর দাস পিতার নাম : দুলাল দাস বাড়ির নং : n0131 বয়স : 36 লিঙ্গ : পুরুষ	ফটো উপলব্ধ	নাম : দিপক দাস পিতার নাম : দুলাল দাস বাড়ির নং : n0131 বয়স : 30 লিঙ্গ : পুরুষ	ফটো উপলব্ধ	নাম : অরুণ দাস পিতার নাম : অনিল দাস বাড়ির নং : n0131 বয়স : 33 লিঙ্গ : পুরুষ	ফটো উপলব্ধ
187	IMW1710037	188	WB/39/271/798214	189	WB/39/271/798162
নাম : সোমা দাস স্বামীর নাম : অরুণ দাস বাড়ির নং : n0131 বয়স : 33 লিঙ্গ : মহিলা	ফটো উপলব্ধ	নাম : সুশীলা দাস স্বামীর নাম : গৌরাসু দাস বাড়ির নং : n0132 বয়স : 66 লিঙ্গ : মহিলা	ফটো উপলব্ধ	নাম : শঙ্কর দাস পিতার নাম : গৌরাসু দাস বাড়ির নং : n0132 বয়স : 56 লিঙ্গ : পুরুষ	ফটো উপলব্ধ
190	WB/39/271/798216	191	FKH1202688	192	FKH1202696
নাম : মঞ্জু দাস স্বামীর নাম : শঙ্কর দাস বাড়ির নং : n0132 বয়স : 51 লিঙ্গ : মহিলা	ফটো উপলব্ধ	নাম : বিষ্ণু দাস পিতার নাম : নিশিকান্ত দাস বাড়ির নং : n0159 বয়স : 63 লিঙ্গ : পুরুষ	ফটো উপলব্ধ	নাম : সুনীতি দাস স্বামীর নাম : বিষ্ণু দাস বাড়ির নং : n0159 বয়স : 56 লিঙ্গ : মহিলা	ফটো উপলব্ধ
193	IMW1335454	194	IMW1709880	195	IMW1590488
নাম : বিশ্বজিৎ দাস পিতার নাম : বিষ্ণু দাস বাড়ির নং : n0159 বয়স : 34 লিঙ্গ : পুরুষ	ফটো উপলব্ধ	নাম : সুরজিত দাস পিতার নাম : বিষ্ণুদ দাস বাড়ির নং : n0159 বয়স : 30 লিঙ্গ : পুরুষ	ফটো উপলব্ধ	নাম : নবকুমার দাস মায়ের নাম : অনিমা দাস বাড়ির নং : n0169 বয়স : 53 লিঙ্গ : পুরুষ	ফটো উপলব্ধ
196	IMW1590447	197	IMW1344084	198	IMW1709872
নাম : টুটু দাস মায়ের নাম : অনিমা দাস বাড়ির নং : n0169 বয়স : 34 লিঙ্গ : পুরুষ	ফটো উপলব্ধ	নাম : গোবিন্দ দাস পিতার নাম : গৌরাসু দাস বাড়ির নং : n0263 বয়স : 63 লিঙ্গ : পুরুষ	ফটো উপলব্ধ	নাম : গোপাল দাস পিতার নাম : গোবিন্দ দাস বাড়ির নং : n0263 বয়স : 63 লিঙ্গ : পুরুষ	ফটো উপলব্ধ
199	IMW1344092	200	IMW1419340	201	IMW1810571
নাম : সন্ধ্যা দাস স্বামীর নাম : গোবিন্দ দাস বাড়ির নং : n0264 বয়স : 48 লিঙ্গ : মহিলা	ফটো উপলব্ধ	নাম : বাপী দাস পিতার নাম : ধনঞ্জয় দাস বাড়ির নং : n0264 বয়স : 49 লিঙ্গ : পুরুষ	ফটো উপলব্ধ	নাম : তরুণ দাস পিতার নাম : সুভাষ দাস বাড়ির নং : n0382 বয়স : 47 লিঙ্গ : পুরুষ	ফটো উপলব্ধ
202	IMW2043891	203	IMW1993476	204	FKH1747732
নাম : হেমা দাস স্বামীর নাম : সুরেন দাস বাড়ির নং : n0693 বয়স : 48 লিঙ্গ : মহিলা	ফটো উপলব্ধ	নাম : বিনয় দাস পিতার নাম : গোপাল দাস বাড়ির নং : n0613 বয়স : 27 লিঙ্গ : পুরুষ	ফটো উপলব্ধ	নাম : অনিমা দাস স্বামীর নাম : সুরেন দাস বাড়ির নং : n0169 বয়স : 60 লিঙ্গ : মহিলা	ফটো উপলব্ধ
205	IMW2069151	206	IMW2043610	207	IMW2043636
নাম : নমিতা দাস স্বামীর নাম : শক্তি দাস বাড়ির নং : n0646 বয়স : 46 লিঙ্গ : মহিলা	ফটো উপলব্ধ	নাম : শুভদীপ দাস পিতার নাম : হারাধন দাস বাড়ির নং : রায়নগর বয়স : 27 লিঙ্গ : পুরুষ	ফটো উপলব্ধ	নাম : সুজাতা দাস পিতার নাম : বিষ্ণু দাস বাড়ির নং : n0669 বয়স : 35 লিঙ্গ : মহিলা	ফটো উপলব্ধ
208	IMW2043511	209	IMW1993112	210	IMW1993435
নাম : রিম্পা দাস স্বামীর নাম : বাপি দাস বাড়ির নং : n0660 বয়স : 33 লিঙ্গ : মহিলা	ফটো উপলব্ধ	নাম : সুলতা দাস স্বামীর নাম : রামকৃষ্ণ দাস বাড়ির নং : n0577 বয়স : 49 লিঙ্গ : মহিলা	ফটো উপলব্ধ	নাম : বিমল দাস পিতার নাম : গোপাল দাস বাড়ির নং : n0609 বয়স : 28 লিঙ্গ : পুরুষ	ফটো উপলব্ধ



211 নাম : জ্যোৎস্না দাস স্বামীর নাম : হারাদন দাস বাড়ির নং : রায়নগর বয়স : 40 লিঙ্গ : মহিলা	IMW1993252 ফটো উপলব্ধ	212 নাম : কাজল দাস স্বামীর নাম : গৌতম দাস বাড়ির নং : n0535 বয়স : 53 লিঙ্গ : মহিলা	IMW1942135 ফটো উপলব্ধ	213 নাম : বার্ণা দাস স্বামীর নাম : নবকুমার দাস বাড়ির নং : n0169 বয়স : 41 লিঙ্গ : মহিলা	IMW2092179 ফটো উপলব্ধ
214 নাম : সুধীর দাস মায়ের নাম : শিখা দাস বাড়ির নং : n0721 বয়স : 26 লিঙ্গ : পুরুষ	IMW2092211 ফটো উপলব্ধ	215 নাম : পিংকি দাস স্বামীর নাম : বিকাশ দাস বাড়ির নং : এন০০৯৬ বয়স : 24 লিঙ্গ : মহিলা	UWX2292357 ফটো উপলব্ধ	216 নাম : প্রার্থনা বালা দাস পিতার নাম : সুরেশ চন্দ্র দাস বাড়ির নং : রায়নগর বয়স : 35 লিঙ্গ : মহিলা	IMW2619419 ফটো উপলব্ধ
217 নাম : চুম্বী দাস মায়ের নাম : অনিমা দাস বাড়ির নং : এন0169 বয়স : 31 লিঙ্গ : মহিলা	IMW2638245 ফটো উপলব্ধ	218 নাম : পূর্ণিমা দাস পিতার নাম : গোপাল পাল বাড়ির নং : এন0096 বয়স : 22 লিঙ্গ : মহিলা	IMW2640076 ফটো উপলব্ধ	219 নাম : সুসিতা দাস স্বামীর নাম : সোনা দাস বাড়ির নং : n0799 বয়স : 34 লিঙ্গ : মহিলা	IMW2513349 ফটো উপলব্ধ
220 নাম : অর্জুন দাস পিতার নাম : নব কুমার দাস বাড়ির নং : এন০১৬৯ বয়স : 23 লিঙ্গ : পুরুষ	IMW2513752 ফটো উপলব্ধ	221 নাম : <del>গোবিন্দ দাস</del> পিতার নাম : <del>গোবিন্দ দাস</del> বাড়ির নং : <del>n0253</del> বয়স : <del>30</del> লিঙ্গ : পুরুষ	IMW1919265 ফটো উপলব্ধ	222 নাম : রাজ কুমার দাস পিতার নাম : হারাদন দাস বাড়ির নং : রায়নগর বয়স : 25 লিঙ্গ : পুরুষ	IMW2518587 ফটো উপলব্ধ
223 নাম : মিঠুন দাস মায়ের নাম : কম্পনা দাস বাড়ির নং : এন০৪৬৫ বয়স : 40 লিঙ্গ : পুরুষ	IMW2516425 ফটো উপলব্ধ	224 নাম : সুধীর দাস পিতার নাম : অশ্বিনী দাস বাড়ির নং : n0004 বয়স : 50 লিঙ্গ : পুরুষ	IMW2226959 ফটো উপলব্ধ	225 নাম : মমতা দাস স্বামীর নাম : সুধীর দাস বাড়ির নং : n0004 বয়স : 42 লিঙ্গ : মহিলা	IMW1007673 ফটো উপলব্ধ
226 নাম : রাহুল দাস পিতার নাম : মহেশ দাস বাড়ির নং : স্ক বয়স : 28 লিঙ্গ : পুরুষ	IMW1894971 ফটো উপলব্ধ	227 নাম : লাকি দাস স্বামীর নাম : বিশ্বজিৎ দাস বাড়ির নং : N0159 বয়স : 25 লিঙ্গ : মহিলা	IMW2352904 ফটো উপলব্ধ	228 নাম : ইন্দ্রজীৎ দাস মায়ের নাম : সুলতা দাস বাড়ির নং : ০৫৭৭ বয়স : 24 লিঙ্গ : পুরুষ	IMW2351823 ফটো উপলব্ধ
229 নাম : রঞ্জিতা পরামানিক স্বামীর নাম : ইন্দ্রজীৎ দাস বাড়ির নং : হাসমিপল্লি বয়স : 22 লিঙ্গ : মহিলা	IMW2700938 ফটো উপলব্ধ	230 নাম : শোভা দাস স্বামীর নাম : বজরংগী দাস বাড়ির নং : স্ক বয়স : 39 লিঙ্গ : মহিলা	IMW1195635 ফটো উপলব্ধ	231 নাম : সন্তু দাস পিতার নাম : শঙ্কর দাস বাড়ির নং : N0132 বয়স : 25 লিঙ্গ : পুরুষ	IMW2235240 ফটো উপলব্ধ
232 নাম : গোপাল দে পিতার নাম : বলাই দে বাড়ির নং : এন০০৭৫ বয়স : 50 লিঙ্গ : পুরুষ	IMW2513299 ফটো উপলব্ধ	233 নাম : পুষ্পা দে স্বামীর নাম : সুমন দে বাড়ির নং : এন০৫১৪ বয়স : 25 লিঙ্গ : মহিলা	IMW2513547 ফটো উপলব্ধ	234 নাম : রুপসী দে স্বামীর নাম : সুলতা দে বাড়ির নং : এন০০৭৯ বয়স : 25 লিঙ্গ : মহিলা	IMW2513463 ফটো উপলব্ধ
235 নাম : রমা দে স্বামীর নাম : গোপাল দে বাড়ির নং : বয়স : 34 লিঙ্গ : মহিলা	IMW2607398 ফটো উপলব্ধ	236 নাম : সুমন দে পিতার নাম : গনেশ দে বাড়ির নং : n0059 বয়স : 37 লিঙ্গ : পুরুষ	FKH3753340 ফটো উপলব্ধ	237 নাম : সুখলতা দে স্বামীর নাম : স্বপন দে বাড়ির নং : n0079 বয়স : 57 লিঙ্গ : মহিলা	FKH3609427 ফটো উপলব্ধ
238 নাম : খোকন দে পিতার নাম : স্বপন দে বাড়ির নং : n0079 বয়স : 38 লিঙ্গ : পুরুষ	IMW1092337 ফটো উপলব্ধ	239 নাম : আশীষ দে পিতার নাম : স্বপন দে বাড়ির নং : n0079 বয়স : 32 লিঙ্গ : পুরুষ	IMW1810324 ফটো উপলব্ধ	240 নাম : দীপু দেবনাথ স্বামীর নাম : বাবলু দেবনাথ বাড়ির নং : n0243 বয়স : 46 লিঙ্গ : মহিলা	IMW1710268 ফটো উপলব্ধ



বিধানসভা নির্বাচনক্ষেত্রের নং, নাম : 266-বর্মান উত্তর  
ভাগ নং, নাম : 1-রায়নগর ক্যানেলপাড়, লাইনপাড় ও বিবেকানন্দপল্লী

241 নাম : বিলু দেবনাথ পিতার নাম: বাবলু দেবনাথ বাড়ির নং : n0562 বয়স : 28 লিঙ্গ : পুরুষ	IMW1992965 ফটো উপলব্ধ	242 নাম : সন্ধা নন্দী স্বামীর নাম: বলরাম নন্দী বাড়ির নং : n0489 বয়স : 38 লিঙ্গ : মহিলা	IMW1919877 ফটো উপলব্ধ	243 নাম : বলরাম নন্দী পিতার নাম: শম্ভুনাথ নন্দী বাড়ির নং : n0490 বয়স : 63 লিঙ্গ : পুরুষ	IMW1919885 ফটো উপলব্ধ
244 নাম : ধিয়া নন্দী পিতার নাম: বলরাম নন্দী বাড়ির নং : নং 490 বয়স : 20 লিঙ্গ : মহিলা	IMW2685642 ফটো উপলব্ধ	245 নাম : মাধব নন্দী পিতার নাম: অসিত নন্দী বাড়ির নং : n0302 বয়স : 62 লিঙ্গ : পুরুষ	IMW1591148 ফটো উপলব্ধ	246 নাম : শেফালী নন্দী স্বামীর নাম: মাধব নন্দী বাড়ির নং : n0303 বয়স : 56 লিঙ্গ : মহিলা	IMW1591155 ফটো উপলব্ধ
247 নাম : টগরী নন্দী পিতার নাম: মাধব নন্দী বাড়ির নং : n0305 বয়স : 38 লিঙ্গ : মহিলা	IMW1591171 ফটো উপলব্ধ	248 নাম : সাথী পরামানিক পিতার নাম: শ্যাম চাঁদ প্রমাণিক বাড়ির নং : নং0058 বয়স : 22 লিঙ্গ : মহিলা	IMW2635019 ফটো উপলব্ধ	249 নাম : সম্পা পরামানিক স্বামীর নাম: শ্যাম চাঁদ পরামানিক বাড়ির নং : এন০০৫৮ বয়স : 39 লিঙ্গ : মহিলা	IMW2516128 ফটো উপলব্ধ
250 নাম : শ্যাম চাঁদ পরামানিক পিতার নাম: ত্রলোচন পরামানিক বাড়ির নং : এন০০৫৮ বয়স : 54 লিঙ্গ : পুরুষ	IMW2514875 ফটো উপলব্ধ	251 নাম : মিতারানী পরামানিক স্বামীর নাম: মাধব চন্দ্র পরামানিক বাড়ির নং : n0594 বয়স : 46 লিঙ্গ : মহিলা	IMW1993286 ফটো উপলব্ধ	252 নাম : সুজন পরামানিক পিতার নাম: মাধব চন্দ্র পরামানিক বাড়ির নং : n0593 বয়স : 30 লিঙ্গ : পুরুষ	IMW2092203 ফটো উপলব্ধ
253 নাম : সাথী পরামানিক স্বামীর নাম: সুজন পরামানিক বাড়ির নং : এন0593 বয়স : 24 লিঙ্গ : মহিলা	IMW2709699 ফটো উপলব্ধ	254 নাম : শিখা পাঁজা গুপ্ত স্বামীর নাম: লক্ষীকান্ত গুপ্ত বাড়ির নং : . বয়স : 62 লিঙ্গ : মহিলা	IMW1811223 ফটো উপলব্ধ	255 নাম : শোভারানী পাণ্ডে স্বামীর নাম: প্রদীপ কুমার পাণ্ডে বাড়ির নং : n0526 বয়স : 58 লিঙ্গ : মহিলা	IMW1941889 ফটো উপলব্ধ
256 নাম : পরিতোষ পাণ্ডে পিতার নাম: প্রদীপ কুমার পাণ্ডে বাড়ির নং : n0526 বয়স : 42 লিঙ্গ : পুরুষ	IMW1941897 ফটো উপলব্ধ	257 নাম : গোপাল পাল পিতার নাম: মনীন্দ্র পাল বাড়ির নং : n0525 বয়স : 38 লিঙ্গ : পুরুষ	IMW1941863 ফটো উপলব্ধ	258 নাম : সুকুমার পাল পিতার নাম: কীর্তিষ পাল বাড়ির নং : n0478 বয়স : 38 লিঙ্গ : পুরুষ	IMW1919760 ফটো উপলব্ধ
259 নাম : রমা পাল পিতার নাম: রবি পাল বাড়ির নং : n0049 বয়স : 28 লিঙ্গ : মহিলা	IMW1919869 ফটো উপলব্ধ	260 নাম : বানী পাল স্বামীর নাম: বিশজিৎ পাল বাড়ির নং : n0412 বয়স : 33 লিঙ্গ : মহিলা	IMW1919919 ফটো উপলব্ধ	261 নাম : সন্ধ্যারানী পাণ্ডে স্বামীর নাম: বিষ্ণুকুমার পাণ্ডে বাড়ির নং : n0420 বয়স : 33 লিঙ্গ : মহিলা	IMW1919943 ফটো উপলব্ধ
262 নাম : পারুল পাল স্বামীর নাম: মুরারী পাল বাড়ির নং : n0502 বয়স : 75 লিঙ্গ : মহিলা	IMW1920008 ফটো উপলব্ধ	263 নাম : তাপস পাল পিতার নাম: মুরারী পাল বাড়ির নং : n0504 বয়স : 51 লিঙ্গ : পুরুষ	IMW1920024 ফটো উপলব্ধ	264 নাম : বিপুল পাল পিতার নাম: অমূল্য পাল বাড়ির নং : n0062 বয়স : 60 লিঙ্গ : পুরুষ	IMW2226991 ফটো উপলব্ধ
265 নাম : শিখারানী পাল স্বামীর নাম: বিপুল পাল বাড়ির নং : n0062 বয়স : 52 লিঙ্গ : মহিলা	IMW2227015 ফটো উপলব্ধ	266 নাম : পরিতোষ পাল পিতার নাম: মতিলাল পাল বাড়ির নং : n0062 বয়স : 40 লিঙ্গ : পুরুষ	FKH3302205 ফটো উপলব্ধ	267 নাম : দিপালী পাল স্বামীর নাম: বসুদেব পাল বাড়ির নং : n0070 বয়স : 55 লিঙ্গ : মহিলা	WB/39/271/798380 ফটো উপলব্ধ
268 নাম : পরিতোষ পাল পিতার নাম: বসুদেব পাল বাড়ির নং : n0070 বয়স : 36 লিঙ্গ : পুরুষ	IMW1229467 ফটো উপলব্ধ	269 নাম : সুখরঞ্জন পাল পিতার নাম: তারিনীকান্ত পাল বাড়ির নং : n0071 বয়স : 76 লিঙ্গ : পুরুষ	WB/39/271/798221 ফটো উপলব্ধ	270 নাম : রনজিৎ পাল পিতার নাম: সুখরঞ্জন পাল বাড়ির নং : n0071 বয়স : 52 লিঙ্গ : পুরুষ	IMW1710334 ফটো উপলব্ধ



271 নাম : অমল পাল পিতার নাম: সখা পাল বাড়ির নং : n0071 বয়স : 43 লিঙ্গ : পুরুষ	FKH3302296 ফটো উপলব্ধ	272 নাম : দিবারানী পাল পিতার নাম: বিশ্বেশ্বর পাল বাড়ির নং : n0084 বয়স : 61 লিঙ্গ : মহিলা	IMW1336429 ফটো উপলব্ধ	273 নাম : রবি পাল পিতার নাম: বিশ্বেশ্বর পাল বাড়ির নং : n0084 বয়স : 57 লিঙ্গ : পুরুষ	WB/39/271/798135 ফটো উপলব্ধ
274 নাম : বর্গালী পাল স্বামীর নাম: রবি পাল বাড়ির নং : n0084 বয়স : 50 লিঙ্গ : মহিলা	WB/39/271/798258 ফটো উপলব্ধ	275 নাম : রতন পাল পিতার নাম: রবি পাল বাড়ির নং : n0084 বয়স : 31 লিঙ্গ : পুরুষ	IMW1709963 ফটো উপলব্ধ	276 নাম : বলাই পাল পিতার নাম: মনোহর পাল বাড়ির নং : n0086 বয়স : 59 লিঙ্গ : পুরুষ	WB/39/271/798131 ফটো উপলব্ধ
277 নাম : পলাশ পাল পিতার নাম: বলাই পাল বাড়ির নং : n0086 বয়স : 31 লিঙ্গ : পুরুষ	IMW1590405 ফটো উপলব্ধ	278 নাম : কালীপদ পাল পিতার নাম: রাজেশ্বর পাল বাড়ির নং : n0087 বয়স : 36 লিঙ্গ : পুরুষ	WB/39/271/798629 ফটো উপলব্ধ	279 নাম : দুলাল পাল পিতার নাম: কালীপদ পাল বাড়ির নং : n0087 বয়স : 55 লিঙ্গ : পুরুষ	IMW1229541 ফটো উপলব্ধ
280 নাম : গোপাল পাল পিতার নাম: কালীপদ পাল বাড়ির নং : n0087 বয়স : 47 লিঙ্গ : পুরুষ	FKH2887891 ফটো উপলব্ধ	281 নাম : সমীর পাল পিতার নাম: কালীপদ পাল বাড়ির নং : n0087 বয়স : 46 লিঙ্গ : পুরুষ	FKH2887909 ফটো উপলব্ধ	282 নাম : রীতা পাল স্বামীর নাম: সমীর পাল বাড়ির নং : n0087 বয়স : 39 লিঙ্গ : মহিলা	IMW1092311 ফটো উপলব্ধ
283 নাম : পারুল পাল স্বামীর নাম: গোপাল পাল বাড়ির নং : n0087 বয়স : 42 লিঙ্গ : মহিলা	IMW1229533 ফটো উপলব্ধ	284 নাম : কমলা পাল স্বামীর নাম: উত্তম পাল বাড়ির নং : n0090 বয়স : 54 লিঙ্গ : মহিলা	WB/39/271/798094 ফটো উপলব্ধ	285 নাম : নিপুল পাল পিতার নাম: উত্তম পাল বাড়ির নং : n0090 বয়স : 33 লিঙ্গ : পুরুষ	IMW1590348 ফটো উপলব্ধ
286 নাম : দীপক পাল পিতার নাম: উত্তম পাল বাড়ির নং : n0090 বয়স : 31 লিঙ্গ : পুরুষ	IMW1590397 ফটো উপলব্ধ	287 নাম : বিপুল পাল পিতার নাম: উত্তম পাল বাড়ির নং : n0090 বয়স : 36 লিঙ্গ : পুরুষ	IMW1008754 ফটো উপলব্ধ	288 নাম : লক্ষী পাল স্বামীর নাম: রাজেশ্বর পাল বাড়ির নং : n0091 বয়স : 61 লিঙ্গ : মহিলা	WB/39/271/789232 ফটো উপলব্ধ
289 নাম : সঞ্জিব পাল পিতার নাম: রাজেশ্বর পাল বাড়ির নং : n0091 বয়স : 36 লিঙ্গ : পুরুষ	IMW1009331 ফটো উপলব্ধ	290 নাম : মনাল পাল পিতার নাম: নিমাই পাল বাড়ির নং : n0091 বয়স : 50 লিঙ্গ : পুরুষ	FKH3753449 ফটো উপলব্ধ	291 নাম : উষা পাল স্বামীর নাম: লালমোহন পাল বাড়ির নং : n0093 বয়স : 71 লিঙ্গ : মহিলা	IMW2227080 ফটো উপলব্ধ
292 নাম : পলাশ পাল পিতার নাম: লালমোহন পাল বাড়ির নং : n0093 বয়স : 56 লিঙ্গ : পুরুষ	WB/39/271/798069 ফটো উপলব্ধ	293 নাম : সঞ্জনা পাল স্বামীর নাম: পলাশ পাল বাড়ির নং : n0093 বয়স : 40 লিঙ্গ : মহিলা	FKH3302304 ফটো উপলব্ধ	294 নাম : নিখিল পাল পিতার নাম: লালমোহন পাল বাড়ির নং : n0093 বয়স : 55 লিঙ্গ : পুরুষ	IMW1590611 ফটো উপলব্ধ
295 নাম : চম্পা পাল স্বামীর নাম: নিখিল পাল বাড়ির নং : n0093 বয়স : 51 লিঙ্গ : মহিলা	IMW1590652 ফটো উপলব্ধ	296 নাম : কানাই পাল পিতার নাম: মুকুন্দ পাল বাড়ির নং : n0094 বয়স : 61 লিঙ্গ : পুরুষ	WB/39/271/798139 ফটো উপলব্ধ	297 নাম : সুমন পাল পিতার নাম: কানাই পাল বাড়ির নং : রায়নগর বয়স : 40 লিঙ্গ : পুরুষ	IMW1092444 ফটো উপলব্ধ
298 নাম : দোলা পাল স্বামীর নাম: সুমন পাল বাড়ির নং : n0094 বয়স : 34 লিঙ্গ : মহিলা	IMW1229558 ফটো উপলব্ধ	299 নাম : সমীর পাল পিতার নাম: কানাই পাল বাড়ির নং : n0094 বয়স : 35 লিঙ্গ : পুরুষ	IMW1229566 ফটো উপলব্ধ	300 নাম : আলো পাল স্বামীর নাম: কানাই পাল বাড়ির নং : রায়নগর বয়স : 63 লিঙ্গ : মহিলা	FKH2128825 ফটো উপলব্ধ



বিধানসভা নির্বাচনক্ষেত্রের নং, নাম : 266-বর্ধমান উত্তর  
ভাগ নং, নাম : 1-রায়নগর ক্যানেলপাড়, লাইনপাড় ও বিবেকানন্দপল্লী

301 নাম : মনিন্দ্রচন্দ্র পাল পিতার নাম: মহেন্দ্র পাল বাড়ির নং : n0095 বয়স : 56 লিঙ্গ : পুরুষ	FKH2128890 ফটো উপলব্ধ	302 নাম : প্রতিমা পাল স্বামীর নাম: সঞ্জিত পাল বাড়ির নং : n0121 বয়স : 33 লিঙ্গ : মহিলা	IMW1941947 ফটো উপলব্ধ	303 নাম : নরেন চন্দ্র পাল পিতার নাম: গনেশ চন্দ্র পাল বাড়ির নং : রায়নগর বয়স : 69 লিঙ্গ : পুরুষ	IMW2784999 ফটো উপলব্ধ
304 নাম : খুকু রানী পাল স্বামীর নাম: নরেন চন্দ্র পাল বাড়ির নং : রায়নগর বয়স : 66 লিঙ্গ : মহিলা	IMW2784981 ফটো উপলব্ধ	305 নাম : ছন্দা পাল স্বামীর নাম: অমিতাভ পাল বাড়ির নং : n0531 বয়স : 43 লিঙ্গ : মহিলা	IMW1942051 ফটো উপলব্ধ	306 নাম : অমিতাভ পাল পিতার নাম: ভীম পাল বাড়ির নং : n0531 বয়স : 52 লিঙ্গ : পুরুষ	IMW1942044 ফটো উপলব্ধ
307 নাম : সনকা পাল স্বামীর নাম: অরুনাভ পাল বাড়ির নং : n0531 বয়স : 47 লিঙ্গ : মহিলা	IMW1942036 ফটো উপলব্ধ	308 নাম : সুজিত পাল পিতার নাম: সুকুমার পাল বাড়ির নং : n0698 বয়স : 27 লিঙ্গ : পুরুষ	IMW2043909 ফটো উপলব্ধ	309 নাম : সীমা পাল স্বামীর নাম: সুকুমার পাল বাড়ির নং : n0699 বয়স : 47 লিঙ্গ : মহিলা	IMW2043917 ফটো উপলব্ধ
310 নাম : সমন পাল পিতার নাম: সোনাভন পাল বাড়ির নং : n0111 বয়স : 38 লিঙ্গ : পুরুষ	IMW1590900 ফটো উপলব্ধ	311 নাম : অমল চন্দ্র পাল পিতার নাম: নরেন চন্দ্র পাল বাড়ির নং : রায়নগর বয়স : 36 লিঙ্গ : পুরুষ	IMW1229582 ফটো উপলব্ধ	312 নাম : নির্মল চন্দ্র পাল পিতার নাম: নরেন চন্দ্র পাল বাড়ির নং : রায়নগর বয়স : 39 লিঙ্গ : পুরুষ	FKH3392289 ফটো উপলব্ধ
313 নাম : সুমন পাল পিতার নাম: হরিপদ পাল বাড়ির নং : n0100 বয়স : 34 লিঙ্গ : পুরুষ	IMW1335629 ফটো উপলব্ধ	314 নাম : অনিমা পাল স্বামীর নাম: হরিপদ পাল বাড়ির নং : n0100 বয়স : 51 লিঙ্গ : মহিলা	WB/39/271/798250 ফটো উপলব্ধ	315 নাম : হরিপদ পাল পিতার নাম: হারান পাল বাড়ির নং : n0100 বয়স : 61 লিঙ্গ : পুরুষ	WB/39/271/798073 ফটো উপলব্ধ
316 নাম : সাধী পাল স্বামীর নাম: সুনীল পাল বাড়ির নং : n0099 বয়স : 43 লিঙ্গ : মহিলা	IMW1590785 ফটো উপলব্ধ	317 নাম : শিল্পী পাল স্বামীর নাম: বাদল পাল বাড়ির নং : n0099 বয়স : 50 লিঙ্গ : মহিলা	WB/39/271/798178 ফটো উপলব্ধ	318 নাম : বাদল পাল পিতার নাম: ক্ষুদিরাম পাল বাড়ির নং : n0099 বয়স : 53 লিঙ্গ : পুরুষ	WB/39/271/798067 ফটো উপলব্ধ
319 নাম : নির্মল পাল পিতার নাম: হরিমোহন পাল বাড়ির নং : n0098 বয়স : 40 লিঙ্গ : পুরুষ	IMW1093285 ফটো উপলব্ধ	320 নাম : জয়ন্তী পাল স্বামীর নাম: অটল পাল বাড়ির নং : n0098 বয়স : 46 লিঙ্গ : মহিলা	FKH2128635 ফটো উপলব্ধ	321 নাম : অটল পাল পিতার নাম: হরিমোহন পাল বাড়ির নং : n0098 বয়স : 52 লিঙ্গ : পুরুষ	FKH2312270 ফটো উপলব্ধ
322 নাম : কাননবালা পাল অন্যান্য: হরিমোহন পাল বাড়ির নং : n0098 বয়স : 66 লিঙ্গ : মহিলা	WB/39/271/798333 ফটো উপলব্ধ	323 নাম : পুতুল পাল স্বামীর নাম: মনিন্দ্র পাল বাড়ির নং : n0095 বয়স : 45 লিঙ্গ : মহিলা	FKH3302247 ফটো উপলব্ধ	324 নাম : দিপালী পাল স্বামীর নাম: সঞ্জীব পাল বাড়ির নং : n0175 বয়স : 49 লিঙ্গ : মহিলা	WB/39/271/684331 ফটো উপলব্ধ
325 নাম : শুভ মাঝি পিতার নাম: সন্তোষ মাঝি বাড়ির নং : 0098 বয়স : 24 লিঙ্গ : পুরুষ	IMW2354439 ফটো উপলব্ধ	326 নাম : হংস পাল পিতার নাম: হরিমোহন পাল বাড়ির নং : n0098 বয়স : 54 লিঙ্গ : পুরুষ	IMW2227049 ফটো উপলব্ধ	327 নাম : সুনীল পাল পিতার নাম: ক্ষুদিরাম পাল বাড়ির নং : n0099 বয়স : 47 লিঙ্গ : পুরুষ	FKH3302270 ফটো উপলব্ধ
328 নাম : অভিজিৎ পাল পিতার নাম: সুধাংশু পাল বাড়ির নং : n0661 বয়স : 28 লিঙ্গ : পুরুষ	IMW2043529 ফটো উপলব্ধ	329 নাম : বিধান পাল পিতার নাম: বিপুল পাল বাড়ির নং : n0663 বয়স : 27 লিঙ্গ : পুরুষ	IMW2043545 ফটো উপলব্ধ	330 নাম : রানী পাল স্বামীর নাম: সঞ্জয় চন্দ্র পাল বাড়ির নং : n0664 বয়স : 35 লিঙ্গ : মহিলা	IMW2043552 ফটো উপলব্ধ

331 নাম : উষা রানী পাল অন্যান্য : যজ্ঞ চন্দ্র পাল বাড়ির নং : n0665 বয়স : 66 লিঙ্গ : মহিলা	IMW2043560 ফটো উপলব্ধ	332 নাম : টিনা পাল স্বামীর নাম : লক্ষন পাল বাড়ির নং : n0670 বয়স : 28 লিঙ্গ : মহিলা	IMW2043644 ফটো উপলব্ধ	333 নাম : বাপ্পা পাল পিতার নাম : বাদল পাল বাড়ির নং : n0675 বয়স : 28 লিঙ্গ : পুরুষ	IMW2043693 ফটো উপলব্ধ
334 নাম : অঞ্জনা পাল স্বামীর নাম : পিতম পাল বাড়ির নং : n0683 বয়স : 40 লিঙ্গ : মহিলা	IMW2043792 ফটো উপলব্ধ	335 নাম : সিমা পাল স্বামীর নাম : সজল পাল বাড়ির নং : n0685 বয়স : 30 লিঙ্গ : মহিলা	IMW2043818 ফটো উপলব্ধ	336 নাম : সোনালী পাল পিতার নাম : সুকুমার পাল বাড়ির নং : n0686 বয়স : 27 লিঙ্গ : মহিলা	IMW2043826 ফটো উপলব্ধ
337 নাম : মিতালী পাল পিতার নাম : নিমল পাল বাড়ির নং : n0649 বয়স : 26 লিঙ্গ : মহিলা	IMW2043412 ফটো উপলব্ধ	338 নাম : সুজন পাল পিতার নাম : শিবু পাল বাড়ির নং : n0659 বয়স : 27 লিঙ্গ : পুরুষ	IMW2043503 ফটো উপলব্ধ	339 নাম : অভিষেক পাল মায়ের নাম : সনকা পাল বাড়ির নং : n0642 বয়স : 26 লিঙ্গ : পুরুষ	IMW2069110 ফটো উপলব্ধ
340 নাম : জয়ন্তী পাল স্বামীর নাম : শিপুল পাল বাড়ির নং : n0090 বয়স : 29 লিঙ্গ : মহিলা	IMW2092369 ফটো উপলব্ধ	341 নাম : প্রদীপ পাল পিতার নাম : পলাশ পাল বাড়ির নং : n0093 বয়স : 27 লিঙ্গ : পুরুষ	IMW2092336 ফটো উপলব্ধ	342 নাম : কালী পাল স্বামীর নাম : মুনাল পাল বাড়ির নং : n0091 বয়স : 48 লিঙ্গ : মহিলা	FKH2128205 ফটো উপলব্ধ
343 নাম : প্রিয়া পাল স্বামীর নাম : জয়দেব পাল বাড়ির নং : n0148 বয়স : 30 লিঙ্গ : মহিলা	IMW1942069 ফটো উপলব্ধ	344 নাম : হৃদয় পাল পিতার নাম : নিখিল পাল বাড়ির নং : n0592 বয়স : 27 লিঙ্গ : পুরুষ	IMW1993260 ফটো উপলব্ধ	345 নাম : সুখমা পাল স্বামীর নাম : সঞ্জিব পাল বাড়ির নং : n0600 বয়স : 27 লিঙ্গ : মহিলা	IMW1993344 ফটো উপলব্ধ
346 নাম : নিতাই পাল মায়ের নাম : মিতি পাল বাড়ির নং : n0604 বয়স : 37 লিঙ্গ : পুরুষ	IMW1993385 ফটো উপলব্ধ	347 নাম : অপূর্ব পাল পিতার নাম : হংস পাল বাড়ির নং : n0612 বয়স : 27 লিঙ্গ : পুরুষ	IMW1993468 ফটো উপলব্ধ	348 নাম : কুমকুম পাল স্বামীর নাম : উত্তম পাল বাড়ির নং : n0616 বয়স : 41 লিঙ্গ : মহিলা	IMW1993500 ফটো উপলব্ধ
349 নাম : অমিত পাল পিতার নাম : কৃষ্ণ চন্দ্র পাল বাড়ির নং : n0617 বয়স : 27 লিঙ্গ : পুরুষ	IMW1993518 ফটো উপলব্ধ	350 নাম : কৃষ্ণ পাল পিতার নাম : সুকুমার পাল বাড়ির নং : n0567 বয়স : 33 লিঙ্গ : পুরুষ	IMW1993013 ফটো উপলব্ধ	351 নাম : বিধান চন্দ্র পাল পিতার নাম : বিপুল পাল বাড়ির নং : n0583 বয়স : 28 লিঙ্গ : পুরুষ	IMW1993179 ফটো উপলব্ধ
352 নাম : রিঙ্কু পাল স্বামীর নাম : নিমল পাল বাড়ির নং : n0588 বয়স : 35 লিঙ্গ : মহিলা	IMW1993229 ফটো উপলব্ধ	353 নাম : কৃষ্ণ পাল পিতার নাম : অনন্ত পাল বাড়ির নং : n0003 বয়স : 63 লিঙ্গ : পুরুষ	IMW2680197 ফটো উপলব্ধ	354 নাম : অলোরানী পাল স্বামীর নাম : কৃষ্ণ পাল বাড়ির নং : n0003 বয়স : 53 লিঙ্গ : মহিলা	IMW2680189 ফটো উপলব্ধ
355 নাম : অজয় পাল পিতার নাম : কৃষ্ণচন্দ্র পাল বাড়ির নং : n0003 বয়স : 35 লিঙ্গ : পুরুষ	IMW1093376 ফটো উপলব্ধ	356 নাম : স্বপন পাল পিতার নাম : চন্দ্রকান্ত পাল বাড়ির নং : n0019 বয়স : 59 লিঙ্গ : পুরুষ	WB/39/271/798219 ফটো উপলব্ধ	357 নাম : মিনতী পাল স্বামীর নাম : স্বপন পাল বাড়ির নং : n0019 বয়স : 54 লিঙ্গ : মহিলা	WB/39/271/798033 ফটো উপলব্ধ
358 নাম : সুমন পাল পিতার নাম : স্বপন পাল বাড়ির নং : n0019 বয়স : 35 লিঙ্গ : পুরুষ	IMW1229293 ফটো উপলব্ধ	359 নাম : রাধারানী পাল স্বামীর নাম : বাবুলাল পাল বাড়ির নং : n0020 বয়স : 56 লিঙ্গ : মহিলা	WB/39/271/798031 ফটো উপলব্ধ	360 নাম : বাসুদেব পাল পিতার নাম : বাবুলাল পাল বাড়ির নং : n0020 বয়স : 31 লিঙ্গ : পুরুষ	IMW1591064 ফটো উপলব্ধ



361 নাম : সুশীলা পাল স্বামীর নাম : সুবল পাল বাড়ির নং : n0054 বয়স : 64 লিঙ্গ : মহিলা	WB/39/271/798092	362 নাম : কেশব পাল পিতার নাম : শিশুরঞ্জন পাল বাড়ির নং : n0054 বয়স : 44 লিঙ্গ : পুরুষ	FKH2312072	363 নাম : অর্চনা পাল স্বামীর নাম : কেশব পাল বাড়ির নং : n0054 বয়স : 43 লিঙ্গ : মহিলা	FKH2312106
364 নাম : রতন পাল পিতার নাম : কালাচাঁদ পাল বাড়ির নং : রায়নগর বয়স : 39 লিঙ্গ : পুরুষ	IMW1591049	365 নাম : দীপক পাল পিতার নাম : নিমাই পাল বাড়ির নং : n0057 বয়স : 30 লিঙ্গ : পুরুষ	IMW1229426	366 নাম : সুধাংশু পাল পিতার নাম : সতীশ পাল বাড়ির নং : n0126 বয়স : 66 লিঙ্গ : পুরুষ	WB/39/271/798168
367 নাম : শৈব্যা পাল স্বামীর নাম : সুধাংশু পাল বাড়ির নং : n0126 বয়স : 61 লিঙ্গ : মহিলা	WB/39/271/798161	368 নাম : সুকুমার পাল পিতার নাম : সতীশ পাল বাড়ির নং : n0126 বয়স : 56 লিঙ্গ : পুরুষ	WB/39/271/798097	369 নাম : সঞ্জয় পাল পিতার নাম : সুধাংশু পাল বাড়ির নং : n0126 বয়স : 40 লিঙ্গ : পুরুষ	IMW1229624
370 নাম : নিখিল পাল পিতার নাম : সতীশ পাল বাড়ির নং : n0127 বয়স : 49 লিঙ্গ : পুরুষ	FKH2129005	371 নাম : বিজলী পাল স্বামীর নাম : নিখিল পাল বাড়ির নং : n0127 বয়স : 45 লিঙ্গ : মহিলা	FKH2312031	372 নাম : সুমন পাল পিতার নাম : সুধন্য পাল বাড়ির নং : n0128 বয়স : 39 লিঙ্গ : পুরুষ	FKH3678646
373 নাম : অঞ্জলী পাল স্বামীর নাম : মতিলাল পাল বাড়ির নং : n0148 বয়স : 74 লিঙ্গ : মহিলা	FKH3302254	374 নাম : মিলন পাল পিতার নাম : মতিলাল পাল বাড়ির নং : n0148 বয়স : 37 লিঙ্গ : পুরুষ	IMW1092303	375 নাম : পুতুল পাল স্বামীর নাম : মিলন পাল বাড়ির নং : n0148 বয়স : 33 লিঙ্গ : মহিলা	IMW1336171
376 নাম : জয়দেব পাল পিতার নাম : মতিলাল পাল বাড়ির নং : n0148 বয়স : 31 লিঙ্গ : পুরুষ	IMW1590975	377 নাম : মিস্তি পাল স্বামীর নাম : নিমাই পাল বাড়ির নং : n0153 বয়স : 66 লিঙ্গ : মহিলা	WB/39/271/798188	378 নাম : উজ্জলী পাল স্বামীর নাম : লিটল পাল বাড়ির নং : n0154 বয়স : 47 লিঙ্গ : মহিলা	FKH2888006
379 নাম : বিকাশ পাল পিতার নাম : কপিলেশ্বর পাল বাড়ির নং : n0162 বয়স : 48 লিঙ্গ : পুরুষ	IMW2227239	380 নাম : চম্পা পাল স্বামীর নাম : বিকাশ পাল বাড়ির নং : n0162 বয়স : 50 লিঙ্গ : মহিলা	IMW2227221	381 নাম : সুধন্য পাল পিতার নাম : সতীশ পাল বাড়ির নং : n0173 বয়স : 61 লিঙ্গ : পুরুষ	WB/39/271/687709
382 নাম : আলোরানী পাল স্বামীর নাম : সুধন্য পাল বাড়ির নং : n0173 বয়স : 54 লিঙ্গ : মহিলা	WB/39/271/687506	383 নাম : সঞ্জীব পাল পিতার নাম : ননীগোপাল পাল বাড়ির নং : n0175 বয়স : 53 লিঙ্গ : পুরুষ	FKH2360477	384 নাম : সঞ্জু পাল পিতার নাম : সঞ্জীব পাল বাড়ির নং : n0175 বয়স : 29 লিঙ্গ : পুরুষ	IMW1810969
385 নাম : জ্যোত্স্না পাল স্বামীর নাম : সুবল পাল বাড়ির নং : n0190 বয়স : 55 লিঙ্গ : মহিলা	FKH3762358	386 নাম : উত্তম পাল পিতার নাম : সুবল পাল বাড়ির নং : n0191 বয়স : 48 লিঙ্গ : পুরুষ	FKH3762341	387 নাম : বিনয় পাল পিতার নাম : সুধাংশু পাল বাড়ির নং : n0126 বয়স : 30 লিঙ্গ : পুরুষ	IMW1919455
388 নাম : সোমনাথ পাল পিতার নাম : দুলাল পাল বাড়ির নং : n0087 বয়স : 29 লিঙ্গ : পুরুষ	IMW1919414	389 নাম : সুস্মিতা পাল পিতার নাম : গোপাল বাড়ির নং : রায়নগর বয়স : 21 লিঙ্গ : মহিলা	IMW2726503	390 নাম : মতিলাল পাল পিতার নাম : বিজয়চন্দ্র পাল বাড়ির নং : n0127 বয়স : 73 লিঙ্গ : পুরুষ	IMW1335587



391 নাম : অঞ্জলী পাল স্বামীর নাম : বাবুলাল পাল বাড়ির নং : n0123 বয়স : 56 লিঙ্গ : মহিলা ফটো উপলব্ধ WB/39/271/798163	392 নাম : পৌতম পাল পিতার নাম : বাবুলাল পাল বাড়ির নং : n0123 বয়স : 49 লিঙ্গ : পুরুষ ফটো উপলব্ধ FKH2128858	393 নাম : নিটল পাল পিতার নাম : মনোরঞ্জন পাল বাড়ির নং : n0123 বয়স : 50 লিঙ্গ : পুরুষ ফটো উপলব্ধ FKH2312171
394 নাম : আশা রানী পাল স্বামীর নাম : মৃদুল চন্দ্র পাল বাড়ির নং : n0123 বয়স : 45 লিঙ্গ : মহিলা ফটো উপলব্ধ IMW1093343	395 নাম : রিপন পাল পিতার নাম : মৃদুল চন্দ্র পাল বাড়ির নং : n0123 বয়স : 31 লিঙ্গ : পুরুষ ফটো উপলব্ধ IMW1710664	396 নাম : বাবুলাল পাল পিতার নাম : বসন্ত পাল বাড়ির নং : n0124 বয়স : 61 লিঙ্গ : পুরুষ ফটো উপলব্ধ WB/39/271/798150
397 নাম : শিখা পাল স্বামীর নাম : বাবুলাল পাল বাড়ির নং : n0124 বয়স : 51 লিঙ্গ : মহিলা ফটো উপলব্ধ WB/39/271/798053	398 নাম : তাপস পাল পিতার নাম : বাবুলাল পাল বাড়ির নং : রায়নগর বয়স : 34 লিঙ্গ : পুরুষ ফটো উপলব্ধ IMW1418805	399 নাম : আভা পাল স্বামীর নাম : সুখরঞ্জন পাল বাড়ির নং : n0125 বয়স : 69 লিঙ্গ : মহিলা ফটো উপলব্ধ WB/39/271/798236
400 নাম : শোভা পাল স্বামীর নাম : সতীশ পাল বাড়ির নং : n0126 বয়স : 76 লিঙ্গ : মহিলা ফটো উপলব্ধ WB/39/271/798181	401 নাম : শেফালী পাল স্বামীর নাম : হরিপদ পাল বাড়ির নং : n0105 বয়স : 66 লিঙ্গ : মহিলা ফটো উপলব্ধ WB/39/271/798222	402 নাম : বিপুল চন্দ্র পাল পিতার নাম : হরিপদ পাল বাড়ির নং : n0105 বয়স : 54 লিঙ্গ : পুরুষ ফটো উপলব্ধ FKH2128916
403 নাম : বিজয় পাল পিতার নাম : বিপুল চন্দ্র পাল বাড়ির নং : n0105 বয়স : 29 লিঙ্গ : পুরুষ ফটো উপলব্ধ IMW1810365	404 নাম : উষারানী পাল স্বামীর নাম : বিপুল পাল বাড়ির নং : n0105 বয়স : 49 লিঙ্গ : মহিলা ফটো উপলব্ধ FKH2127942	405 নাম : নির্মাল পাল পিতার নাম : সখানাথ পাল বাড়ির নং : n0105 বয়স : 49 লিঙ্গ : পুরুষ ফটো উপলব্ধ FKH2128726
406 নাম : আরতি পাল স্বামীর নাম : নির্মাল পাল বাড়ির নং : n0105 বয়স : 47 লিঙ্গ : মহিলা ফটো উপলব্ধ FKH2128437	407 নাম : হাসী পাল স্বামীর নাম : অমল্য পাল বাড়ির নং : n0107 বয়স : 76 লিঙ্গ : মহিলা ফটো উপলব্ধ WB/39/271/798226	408 নাম : সন্ধ্যা পাল স্বামীর নাম : সুনীল পাল বাড়ির নং : n0107 বয়স : 58 লিঙ্গ : মহিলা ফটো উপলব্ধ IMW1590546
409 নাম : বাসুদেব পাল পিতার নাম : সুনীল পাল বাড়ির নং : n0107 বয়স : 38 লিঙ্গ : পুরুষ ফটো উপলব্ধ IMW1335397	410 নাম : বিচিত্রা রানী পাল স্বামীর নাম : বাসুদেব পাল বাড়ির নং : n0107 বয়স : 34 লিঙ্গ : মহিলা ফটো উপলব্ধ IMW1590553	411 নাম : শিখা পাল স্বামীর নাম : বিষ্ণুপদ পাল বাড়ির নং : n0107 বয়স : 45 লিঙ্গ : মহিলা ফটো উপলব্ধ IMW1092287
412 নাম : সুশান্ত পাল পিতার নাম : সতীশ পাল বাড়ির নং : n0120 বয়স : 56 লিঙ্গ : পুরুষ ফটো উপলব্ধ WB/39/271/798404	413 নাম : সিতুরানী পাল স্বামীর নাম : সুশান্ত পাল বাড়ির নং : n0120 বয়স : 54 লিঙ্গ : মহিলা ফটো উপলব্ধ WB/39/271/798401	414 নাম : সুমনচন্দ্র পাল পিতার নাম : সুশান্ত পাল বাড়ির নং : n0120 বয়স : 35 লিঙ্গ : পুরুষ ফটো উপলব্ধ IMW1419134
415 নাম : সুজন চন্দ্র পাল পিতার নাম : সুশান্ত চন্দ্র পাল বাড়ির নং : n0120 বয়স : 32 লিঙ্গ : পুরুষ ফটো উপলব্ধ IMW1591072	416 নাম : দিপীকা হাজারা (পাল) স্বামীর নাম : সুমন চন্দ্র পাল বাড়ির নং : n0120 বয়স : 29 লিঙ্গ : মহিলা ফটো উপলব্ধ IMW1810621	417 নাম : বাবুলাল পাল পিতার নাম : মুকুন্দ পাল বাড়ির নং : n0121 বয়স : 67 লিঙ্গ : পুরুষ ফটো উপলব্ধ WB/39/271/798091
418 নাম : সন্ধ্যা পাল স্বামীর নাম : বাবুলাল পাল বাড়ির নং : n0121 বয়স : 51 লিঙ্গ : মহিলা ফটো উপলব্ধ WB/39/271/798149	419 নাম : সঞ্জিত পাল পিতার নাম : বাবুলাল পাল বাড়ির নং : n0121 বয়স : 39 লিঙ্গ : পুরুষ ফটো উপলব্ধ FKH3678430	420 নাম : সজল পাল পিতার নাম : বাবুলাল পাল বাড়ির নং : n0121 বয়স : 37 লিঙ্গ : পুরুষ ফটো উপলব্ধ FKH3678422



421 নাম : পারুল পাল পিতার নাম: মুকুন্দ পাল বাড়ির নং : n0121 বয়স : 47 লিঙ্গ : মহিলা	FKH2128734 ফটো উপলব্ধ	422 নাম : মঞ্জুরানী পাল স্বামীর নাম: হাতিলাল পাল বাড়ির নং : n0121 বয়স : 69 লিঙ্গ : মহিলা	IMW1418656 ফটো উপলব্ধ	423 নাম : মন্টু পাল পিতার নাম: হাতিলাল পাল বাড়ির নং : n0121 বয়স : 69 লিঙ্গ : পুরুষ	IMW1590660 ফটো উপলব্ধ
424 নাম : সন্তোষী পাল স্বামীর নাম: মন্টু পাল বাড়ির নং : n0121 বয়স : 69 লিঙ্গ : মহিলা	IMW1810845 ফটো উপলব্ধ	425 নাম : সানু পাল পিতার নাম: হাতিলাল পাল বাড়ির নং : n0121 বয়স : 69 লিঙ্গ : পুরুষ	IMW1710250 ফটো উপলব্ধ	426 নাম : কনক পাল স্বামীর নাম: যতীন্দ্র পাল বাড়ির নং : n0121 বয়স : 66 লিঙ্গ : মহিলা	IMW1590579 ফটো উপলব্ধ
427 নাম : সুজিত পাল পিতার নাম: কনক পাল বাড়ির নং : n0121 বয়স : 30 লিঙ্গ : পুরুষ	IMW1710706 ফটো উপলব্ধ	428 নাম : স্বপন পাল পিতার নাম: যতীন্দ্র পাল বাড়ির নং : n0121 বয়স : 36 লিঙ্গ : পুরুষ	IMW1335728 ফটো উপলব্ধ	429 নাম : শিখারানী পাল স্বামীর নাম: খুসীরাম পাল বাড়ির নং : n0121 বয়স : 59 লিঙ্গ : মহিলা	FKH2127900 ফটো উপলব্ধ
430 নাম : সঞ্জীব পাল পিতার নাম: উপেন পাল বাড়ির নং : n0815 বয়স : 58 লিঙ্গ : পুরুষ	IMW1590603 ফটো উপলব্ধ	431 নাম : উষাবান্ধি পাল স্বামীর নাম: উপেন পাল বাড়ির নং : n0815 বয়স : 58 লিঙ্গ : মহিলা	IMW1591270 ফটো উপলব্ধ	432 নাম : রাজু পাল পিতার নাম: খুসীরাম পাল বাড়ির নং : n0330 বয়স : 31 লিঙ্গ : পুরুষ	IMW1709948 ফটো উপলব্ধ
433 নাম : লক্ষীকান্ত পাল মায়ের নাম: কৃষ্ণকান্ত পাল বাড়ির নং : n0411 বয়স : 52 লিঙ্গ : পুরুষ	IMW1810449 ফটো উপলব্ধ	434 নাম : বিশ্বজিৎ পাল পিতার নাম: লক্ষীকান্ত পাল বাড়ির নং : n0412 বয়স : 37 লিঙ্গ : পুরুষ	IMW1810456 ফটো উপলব্ধ	435 নাম : গৌরী পাল স্বামীর নাম: লক্ষীকান্ত পাল বাড়ির নং : n0413 বয়স : 41 লিঙ্গ : মহিলা	IMW1810464 ফটো উপলব্ধ
436 নাম : লক্ষন পাল পিতার নাম: লক্ষীকান্ত পাল বাড়ির নং : n0415 বয়স : 34 লিঙ্গ : পুরুষ	IMW1810431 ফটো উপলব্ধ	437 নাম : বিজয় পাল পিতার নাম: নিখিল পাল বাড়ির নং : এন০১২৭ বয়স : 23 লিঙ্গ : পুরুষ	IMW2513638 ফটো উপলব্ধ	438 নাম : সোনাই হাজরা সরকার স্বামীর নাম: সৌরভ হাজরা বাড়ির নং : এন০১২৫ বয়স : 26 লিঙ্গ : মহিলা	IMW2514529 ফটো উপলব্ধ
439 নাম : মালু পাল স্বামীর নাম: পরিতোষ পাল বাড়ির নং : এন০০৭০ বয়স : 33 লিঙ্গ : মহিলা	IMW2513562 ফটো উপলব্ধ	440 নাম : রজনী পাল স্বামীর নাম: সঞ্জু পাল বাড়ির নং : এন০৫০১ বয়স : 28 লিঙ্গ : মহিলা	IMW2513596 ফটো উপলব্ধ	441 নাম : কেশব পাল পিতার নাম: শরৎ পাল বাড়ির নং : এন০১২১ বয়স : 50 লিঙ্গ : পুরুষ	IMW2513679 ফটো উপলব্ধ
442 নাম : বাপি পাল পিতার নাম: কেশব পাল বাড়ির নং : এন০১২১ বয়স : 24 লিঙ্গ : পুরুষ	IMW2513687 ফটো উপলব্ধ	443 নাম : বিজয় কুমার পাল মায়ের নাম: সকারানী পাল বাড়ির নং : এন০৫০১ বয়স : 23 লিঙ্গ : পুরুষ	IMW2513307 ফটো উপলব্ধ	444 নাম : সূতি পাল স্বামীর নাম: রতন পাল বাড়ির নং : এন০০৫৭ বয়স : 24 লিঙ্গ : মহিলা	IMW2515161 ফটো উপলব্ধ
445 নাম : পাপাই পাল পিতার নাম: কেশব পাল বাড়ির নং : এন০৫০০ বয়স : 24 লিঙ্গ : পুরুষ	IMW2513356 ফটো উপলব্ধ	446 নাম : বিশ্বজিৎ পাল পিতার নাম: বিপুল পাল বাড়ির নং : এন০৫০১ বয়স : 23 লিঙ্গ : পুরুষ	IMW2513364 ফটো উপলব্ধ	447 নাম : পূজা পাল স্বামীর নাম: অজয় পাল বাড়ির নং : এন০০৯৯ বয়স : 24 লিঙ্গ : মহিলা	IMW2515294 ফটো উপলব্ধ
448 নাম : সিপরা পাল স্বামীর নাম: বিপুল পাল বাড়ির নং : এন০৫০১ বয়স : 29 লিঙ্গ : মহিলা	IMW2515310 ফটো উপলব্ধ	449 নাম : ভৈরব পাল পিতার নাম: নিটল পাল বাড়ির নং : এন০৫০৭ বয়স : 23 লিঙ্গ : পুরুষ	IMW2513414 ফটো উপলব্ধ	450 নাম : আরতি পাল স্বামীর নাম: অমল পাল বাড়ির নং : N0071 বয়স : 40 লিঙ্গ : মহিলা	IMW2234870 ফটো উপলব্ধ



451 নাম : অজয় পাল পিতার নাম: বাদল পাল বাড়ির নং : N0099 বয়স : 25 লিঙ্গ : পুরুষ	IMW2351914 ফটো উপলব্ধ	452 নাম : দীপা পাল স্বামীর নাম: আশু পাল বাড়ির নং : N0102 বয়স : 29 লিঙ্গ : মহিলা	IMW2352060 ফটো উপলব্ধ	453 নাম : সুরজিত দাস পিতার নাম: বাপী দাস বাড়ির নং : 0054 বয়স : 25 লিঙ্গ : পুরুষ	IMW2354199 ফটো উপলব্ধ
454 নাম : নব কুমার আঁকুড়ে পিতার নাম: পটল আঁকুড়ে বাড়ির নং : 0003 বয়স : 48 লিঙ্গ : পুরুষ	IMW2353902 ফটো উপলব্ধ	455 নাম : সঞ্জু দাস পিতার নাম: তরুন দাস বাড়ির নং : 0054 বয়স : 24 লিঙ্গ : পুরুষ	IMW2354488 ফটো উপলব্ধ	456 নাম : বন্দনা আঁকুড়ে স্বামীর নাম: নব কুমার আঁকুড়ে বাড়ির নং : N0003 বয়স : 48 লিঙ্গ : মহিলা	IMW2353910 ফটো উপলব্ধ
457 নাম : সুদীপ পাল পিতার নাম: সঞ্জীব পাল বাড়ির নং : N0181 বয়স : 24 লিঙ্গ : পুরুষ	IMW2352318 ফটো উপলব্ধ	458 নাম : তুলসী গোস্বামী স্বামীর নাম: প্রতীক গোস্বামী বাড়ির নং : এন০০০৩ বয়স : 36 লিঙ্গ : মহিলা	IMW2514040 ফটো উপলব্ধ	459 নাম : পূর্ণিমা পাল স্বামীর নাম: সুমন পাল বাড়ির নং : এন০৫০০ বয়স : 34 লিঙ্গ : মহিলা	IMW2513950 ফটো উপলব্ধ
460 নাম : পারমিতা পাল স্বামীর নাম: সজেন কুমার পাল বাড়ির নং : এন০১২০ বয়স : 33 লিঙ্গ : মহিলা	IMW2513992 ফটো উপলব্ধ	461 নাম : বিসু পাল পিতার নাম: মনিন্দ্র চন্দ্র পাল বাড়ির নং : এন০০৯৫ বয়স : 24 লিঙ্গ : পুরুষ	IMW2514768 ফটো উপলব্ধ	462 নাম : রিয়া পাল স্বামীর নাম: সমীর পাল বাড়ির নং : এন০০৯৪ বয়স : 24 লিঙ্গ : মহিলা	IMW2514206 ফটো উপলব্ধ
Q 463 নাম : সুদীপা পাল স্বামীর নাম: সন্টু পাল বাড়ির নং : এন০১১১ বয়স : 25 লিঙ্গ : মহিলা	IMW2514222 ফটো উপলব্ধ	464 নাম : শিপুল পাল পিতার নাম: উত্তম পাল বাড়ির নং : n0090 বয়স : 37 লিঙ্গ : পুরুষ	IMW1008747 ফটো উপলব্ধ	465 নাম : সুমন ঘোষ পিতার নাম: দীপঙ্কর ঘোষ বাড়ির নং : এন০৫০২ বয়স : 40 লিঙ্গ : পুরুষ	IMW2355303 ফটো উপলব্ধ
466 নাম : শেফালী পাল স্বামীর নাম: বলাই পাল বাড়ির নং : n0086 বয়স : 53 লিঙ্গ : মহিলা	IMW2478600 ফটো উপলব্ধ	467 নাম : উত্তম পাল পিতার নাম: উপেন্দ্র পাল বাড়ির নং : n0090 বয়স : 60 লিঙ্গ : পুরুষ	IMW2478592 ফটো উপলব্ধ	468 নাম : লিলি সিংহ যাদব পিতার নাম: মহেন্দ্র সিং বাড়ির নং : n0099 বয়স : 41 লিঙ্গ : মহিলা	IMW1229574 ফটো উপলব্ধ
469 নাম : মলায় পাল পিতার নাম: মুগাল পাল বাড়ির নং : এন0091 বয়স : 21 লিঙ্গ : পুরুষ	IMW2650281 ফটো উপলব্ধ	470 নাম : বাঁথিকা পাল স্বামীর নাম: লক্ষণ পাল বাড়ির নং : n0138 বয়স : 36 লিঙ্গ : মহিলা	IMW1092428 ফটো উপলব্ধ	471 নাম : কনিকা পাল স্বামীর নাম: অজিত পাল বাড়ির নং : n0575 বয়স : 35 লিঙ্গ : মহিলা	IMW1993096 ফটো উপলব্ধ
472 নাম : অনিলা হালদার পিতার নাম: বিবসুদন হালদার বাড়ির নং : এন০৫০৪ বয়স : 43 লিঙ্গ : পুরুষ	IMW2513380 ফটো উপলব্ধ	473 নাম : লক্ষণ পাল পিতার নাম: সত্যজিৎ পাল বাড়ির নং : n0108 বয়স : 43 লিঙ্গ : পুরুষ	IMW1007715 ফটো উপলব্ধ	474 নাম : রুস্পা পাল পিতার নাম: অটল পাল বাড়ির নং : এন0098 বয়স : 21 লিঙ্গ : মহিলা	IMW2653376 ফটো উপলব্ধ
475 নাম : চৈতালি পাল পিতার নাম: বিকাশ পাল বাড়ির নং : নং373 বয়স : 25 লিঙ্গ : মহিলা	IMW2635027 ফটো উপলব্ধ	476 নাম : পাপিয়া পাল পিতার নাম: কেশব পাল বাড়ির নং : এন0054 বয়স : 22 লিঙ্গ : মহিলা	IMW2638054 ফটো উপলব্ধ	477 নাম : অর্পিতা পাল স্বামীর নাম: নিমল চন্দ্র পাল বাড়ির নং : ডব্লিউ/ও নিমল চন্দ্র পাল বয়স : 21 লিঙ্গ : মহিলা	IMW2700169 ফটো উপলব্ধ
478 নাম : পতুল পাল স্বামীর নাম: দীপক পাল বাড়ির নং : এন0057 বয়স : 26 লিঙ্গ : মহিলা	IMW2557809 ফটো উপলব্ধ	479 নাম : সুনিতা পাল স্বামীর নাম: পরিতোষ পাল বাড়ির নং : এন০০৬২ বয়স : 32 লিঙ্গ : মহিলা	ZSG1799055 ফটো উপলব্ধ	480 নাম : সুসিতা পাল পিতার নাম: সুকুমার পাল বাড়ির নং : এন০১২৬ বয়স : 22 লিঙ্গ : মহিলা	IMW2562858 ফটো উপলব্ধ



481 নাম : শুভ পাল পিতার নাম: নিখিল পাল বাড়ির নং : এন০০৯৩ বয়স : 23 লিঙ্গ : পুরুষ	IMW2557767 ফটো উপলব্ধ	482 নাম : সম্পা পাল স্বামীর নাম: প্রদীপ পাল বাড়ির নং : n0093 বয়স : 22 লিঙ্গ : মহিলা	IMW2710382 ফটো উপলব্ধ	483 নাম : বেবি মন্ডল পিতার নাম: নিতাই দাস বাড়ির নং : 000 বয়স : 37 লিঙ্গ : মহিলা	IMW2518348 ফটো উপলব্ধ
484 নাম : পুষ্পরানী বণিক স্বামীর নাম: সুশীল বণিক বাড়ির নং : n0355 বয়স : 75 লিঙ্গ : মহিলা	IMW1810597 ফটো উপলব্ধ	485 নাম : প্রদীপ বনিক পিতার নাম: সুশীল বনিক বাড়ির নং : n0355 বয়স : 53 লিঙ্গ : পুরুষ	IMW1710623 ফটো উপলব্ধ	486 নাম : যুথিকা বন্দ্যোপাধ্যায় স্বামীর নাম: চাঁনোয় বন্দ্যোপাধ্যায় বাড়ির নং : হিরনদীপ বয়স : 46 লিঙ্গ : মহিলা	DGG1732890 ফটো উপলব্ধ
487 নাম : শিবানী বনিক স্বামীর নাম: প্রদীপ বনিক বাড়ির নং : n0587 বয়স : 37 লিঙ্গ : মহিলা	IMW1993211 ফটো উপলব্ধ	488 নাম : অসীম বনিক পিতার নাম: রেপতি বনিক বাড়ির নং : n0711 বয়স : 38 লিঙ্গ : পুরুষ	IMW2043933 ফটো উপলব্ধ	489 নাম : তনয় ব্যাপারী পিতার নাম: তপন ব্যাপারী বাড়ির নং : n0065 বয়স : 29 লিঙ্গ : পুরুষ	IMW1810480 ফটো উপলব্ধ
Q 490 নাম : বকুল ব্যাপারী স্বামীর নাম: জিতেন্দ্রনাথ ব্যাপারী বাড়ির নং : বয়স : 76 লিঙ্গ : মহিলা	IMW1336221 ফটো উপলব্ধ	491 নাম : হরলাল ব্যাপারী পিতার নাম: জিতেন্দ্রনাথ ব্যাপারী বাড়ির নং : n0065 বয়স : 44 লিঙ্গ : পুরুষ	FKH2888337 ফটো উপলব্ধ	492 নাম : গুন্ডা ব্যাপারী স্বামীর নাম: হরলাল ব্যাপারী বাড়ির নং : n0065 বয়স : 41 লিঙ্গ : মহিলা	FKH2910743 ফটো উপলব্ধ
493 নাম : সুশীল ব্যাপারী পিতার নাম: চিত্ত ব্যাপারী বাড়ির নং : n0179 বয়স : 38 লিঙ্গ : পুরুষ	IMW1098466 ফটো উপলব্ধ	494 নাম : প্রিয়ান্বিতা দাস ব্যাপারী স্বামীর নাম: সুশীল ব্যাপারী বাড়ির নং : n0179 বয়স : 33 লিঙ্গ : মহিলা	IMW1418680 ফটো উপলব্ধ	495 নাম : গৌতম ব্যাপারী পিতার নাম: মঙ্গল ব্যাপারী বাড়ির নং : n0840 বয়স : 42 লিঙ্গ : পুরুষ	IMW1710136 ফটো উপলব্ধ
496 নাম : সীমা দাস পিতার নাম: গোবিন্দ দাস বাড়ির নং : 0065 বয়স : 23 লিঙ্গ : মহিলা	IMW2354108 ফটো উপলব্ধ	497 নাম : রুমা সাহা স্বামীর নাম: সঞ্জীত সাহা বাড়ির নং : 0065 বয়স : 40 লিঙ্গ : মহিলা	IMW2353639 ফটো উপলব্ধ	498 নাম : গীতা পাল পিতার নাম: নির্মল পাল বাড়ির নং : 0065 বয়স : 24 লিঙ্গ : মহিলা	IMW2354306 ফটো উপলব্ধ
499 নাম : সুকুমার বর্মণ পিতার নাম: সগেন বর্মণ বাড়ির নং : n0834 বয়স : 50 লিঙ্গ : পুরুষ	IMW1336015 ফটো উপলব্ধ	500 নাম : অনিতা বর্মণ স্বামীর নাম: সুকুমার বর্মণ বাড়ির নং : n0246 বয়স : 40 লিঙ্গ : মহিলা	IMW1336262 ফটো উপলব্ধ	501 নাম : শ্রাবন্তী বসু মল্লিক স্বামীর নাম: তারক নাথ বসু মল্লিক বাড়ির নং : n0572 বয়স : 44 লিঙ্গ : মহিলা	IMW1993062 ফটো উপলব্ধ
502 নাম : তারক নাথ বসু মল্লিক পিতার নাম: সিদ্ধেশ্বর বসু মল্লিক বাড়ির নং : n0573 বয়স : 50 লিঙ্গ : পুরুষ	IMW1993070 ফটো উপলব্ধ	503 নাম : অভিজিৎ বসু মল্লিক মায়ের নাম: তারক নাথ বসু মল্লিক বাড়ির নং : এন০৫৭৩ বয়স : 27 লিঙ্গ : পুরুষ	IMW2513646 ফটো উপলব্ধ	504 নাম : মামনি বাগ পিতার নাম: তারক বাগ বাড়ির নং : n0470 বয়স : 32 লিঙ্গ : মহিলা	IMW2092344 ফটো উপলব্ধ
505 নাম : শান্তা বাগ পিতার নাম: তারক বাগ বাড়ির নং : n0470 বয়স : 28 লিঙ্গ : মহিলা	IMW1919927 ফটো উপলব্ধ	506 নাম : তারক বাগ পিতার নাম: মুক্ত বাগ বাড়ির নং : n0170 বয়স : 47 লিঙ্গ : পুরুষ	FKH3678653 ফটো উপলব্ধ	507 নাম : সীমা চ্যাটার্জী স্বামীর নাম: বিশ্বনাথ চ্যাটার্জী বাড়ির নং : এন০৩০১ বয়স : 39 লিঙ্গ : মহিলা	IMW2514065 ফটো উপলব্ধ
508 নাম : সন্ধ্যা বাগদী স্বামীর নাম: রাজকুমার বাগদী বাড়ির নং : এন০৮০২ বয়স : 40 লিঙ্গ : মহিলা	IMW2513935 ফটো উপলব্ধ	509 নাম : পয়রানী বাগদী স্বামীর নাম: কানিকুড় বাগদী বাড়ির নং : এন০৫১৭ বয়স : 67 লিঙ্গ : মহিলা	IMW2513570 ফটো উপলব্ধ	510 নাম : জগন্নাথ বাগদী পিতার নাম: শ্রীপতি বাগদী বাড়ির নং : 0052 বয়স : 52 লিঙ্গ : পুরুষ	IMW2353852 ফটো উপলব্ধ



511 নাম : কুশ বাগদী পিতার নাম: জগন্নাথ বাগদী বাড়ির নং : এন০০৫২ বয়স : 23 লিঙ্গ : পুরুষ	IMW2513372 ফটো উপলব্ধ	512 নাম : রাজকুমার বাগদী অন্যান্য: স্বপ্ন মাঝী বাড়ির নং : N0121 বয়স : 40 লিঙ্গ : পুরুষ	IMW2234805 ফটো উপলব্ধ	513 নাম : লালচাঁদ বাগদী পিতার নাম: জগন্নাথ বাগদী বাড়ির নং : N0052 বয়স : 24 লিঙ্গ : পুরুষ	IMW2354058 ফটো উপলব্ধ
514 নাম : সোমনাথ বর পিতার নাম: স্বপন বর বাড়ির নং : 0052 বয়স : 24 লিঙ্গ : পুরুষ	IMW2353936 ফটো উপলব্ধ	515 নাম : বাসন্তী বাগদী স্বামীর নাম: জগন্নাথ বাগদী বাড়ির নং : N0052 বয়স : 45 লিঙ্গ : মহিলা	IMW2353886 ফটো উপলব্ধ	516 নাম : বরুণ বাগদী পিতার নাম: সানাতন বাগদী বাড়ির নং : n0317 বয়স : 32 লিঙ্গ : পুরুষ	IMW1810340 ফটো উপলব্ধ
517 নাম : সুর্য বাগদী পিতার নাম: পূর্ণ বাগদী বাড়ির নং : n0408 বয়স : 51 লিঙ্গ : পুরুষ	IMW1810407 ফটো উপলব্ধ	518 নাম : পুনিমা বাগদী স্বামীর নাম: পুনচন্দ্র বাগদী বাড়ির নং : n0409 বয়স : 72 লিঙ্গ : মহিলা	IMW1810399 ফটো উপলব্ধ	519 নাম : রায়মনি বাগদী স্বামীর নাম: সুর্য বাগদী বাড়ির নং : n0410 বয়স : 50 লিঙ্গ : মহিলা	IMW1810415 ফটো উপলব্ধ
520 নাম : মল্লিকা বাগদী স্বামীর নাম: বিপ্লব বাগদী বাড়ির নং : n0623 বয়স : 35 লিঙ্গ : মহিলা	IMW1993575 ফটো উপলব্ধ	521 নাম : প্রেম কুমার বাগদী পিতার নাম: সুর্য বাগদী বাড়ির নং : n0653 বয়স : 29 লিঙ্গ : পুরুষ	IMW2043453 ফটো উপলব্ধ	522 নাম : বিপ্লব বাগদী পিতার নাম: সুকুমার বাগদী বাড়ির নং : n0532 বয়স : 37 লিঙ্গ : পুরুষ	IMW1942077 ফটো উপলব্ধ
523 নাম : পরিমল সরকার পিতার নাম: জীতেন সরকার বাড়ির নং : n0236 বয়স : 52 লিঙ্গ : পুরুষ	IMW1336031 ফটো উপলব্ধ	524 নাম : বিশ্বজিত বাগদী পিতার নাম: দিলীপ বাগদী বাড়ির নং : এন০২৩৬ বয়স : 26 লিঙ্গ : পুরুষ	IMW2514990 ফটো উপলব্ধ	525 নাম : দিলীপ বাগদী পিতার নাম: তমাল বাগদী বাড়ির নং : এন০২৩৬ বয়স : 54 লিঙ্গ : পুরুষ	IMW2515088 ফটো উপলব্ধ
Q 526 নাম : মনিকা বাগদী পিতার নাম: দিলীপ বাগদী বাড়ির নং : এন০২৩৬ বয়স : 28 লিঙ্গ : মহিলা	IMW2514982 ফটো উপলব্ধ	527 নাম : করবী বাগদী স্বামীর নাম: প্রশান্ত বাগদী বাড়ির নং : এন০১৪৩ বয়স : 29 লিঙ্গ : মহিলা	IMW2516243 ফটো উপলব্ধ	528 নাম : মধুমিতা বাগদী স্বামীর নাম: দিলীপ বাগদী বাড়ির নং : এন০২৩৬ বয়স : 49 লিঙ্গ : মহিলা	IMW2514966 ফটো উপলব্ধ
529 নাম : প্রশান্ত বাগদী পিতার নাম: রসময় বাগদী বাড়ির নং : এন০১৪৩ বয়স : 35 লিঙ্গ : পুরুষ	IMW2516375 ফটো উপলব্ধ	530 নাম : মিন্টু বাছার পিতার নাম: গোপাল বাছার বাড়ির নং : n0226 বয়স : 30 লিঙ্গ : পুরুষ	IMW1728849 ফটো উপলব্ধ	531 নাম : সুকুমার বালা পিতার নাম: দেবেন্দ্র বালা বাড়ির নং : n0109 বয়স : 58 লিঙ্গ : পুরুষ	IMW2226942 ফটো উপলব্ধ
532 নাম : মিনতী বালা স্বামীর নাম: সুকুমার বালা বাড়ির নং : n0109 বয়স : 52 লিঙ্গ : মহিলা	WB/39/271/798667 ফটো উপলব্ধ	533 নাম : সুকান্ত বালা পিতার নাম: সুকুমার বালা বাড়ির নং : n0109 বয়স : 30 লিঙ্গ : পুরুষ	IMW1710292 ফটো উপলব্ধ	534 নাম : আরতি বালা স্বামীর নাম: স্বপন বালা বাড়ির নং : n0111 বয়স : 56 লিঙ্গ : মহিলা	WB/39/271/798252 ফটো উপলব্ধ
535 নাম : রিমি বালা পিতার নাম: স্বপন বালা বাড়ির নং : n0111 বয়স : 32 লিঙ্গ : মহিলা	IMW1590769 ফটো উপলব্ধ	536 নাম : রীতা বালা পিতার নাম: স্বপন বালা বাড়ির নং : n0651 বয়স : 27 লিঙ্গ : মহিলা	IMW2043438 ফটো উপলব্ধ	537 নাম : সমাপিকা বালা পিতার নাম: সুকুমার বালা বাড়ির নং : বয়স : 25 লিঙ্গ : মহিলা	IMW2117596 ফটো উপলব্ধ
538 নাম : পুতুল বালা স্বামীর নাম: সুকান্ত বালা বাড়ির নং : বয়স : 25 লিঙ্গ : মহিলা	IMW2117604 ফটো উপলব্ধ	539 নাম : দিপঙ্কর বিশ্বাস পিতার নাম: দিলীপ বিশ্বাস বাড়ির নং : n0586 বয়স : 27 লিঙ্গ : পুরুষ	IMW1993203 ফটো উপলব্ধ	540 নাম : লিপিকা বিশ্বাস স্বামীর নাম: সঞ্জয় বিশ্বাস বাড়ির নং : n0557 বয়স : 39 লিঙ্গ : মহিলা	IMW1992916 ফটো উপলব্ধ



541 নাম : রিঙ্কু বিশ্বাস স্বামীর নাম: বাসুদেব বিশ্বাস বাড়ির নং : n0702 বয়স : 30 লিঙ্গ : মহিলা	IMW2043941 ফটো উপলব্ধ	542 নাম : দিলীপ বিশ্বাস পিতার নাম: ধীরেন্দ্রনাথ বিশ্বাস বাড়ির নং : n0001 বয়স : 55 লিঙ্গ : পুরুষ	IMW1010263 ফটো উপলব্ধ	543 নাম : কৃষ্ণা বিশ্বাস স্বামীর নাম: দিলীপ বিশ্বাস বাড়ির নং : n0001 বয়স : 50 লিঙ্গ : মহিলা	WB/39/271/687616 ফটো উপলব্ধ
544 নাম : প্রদীপ বিশ্বাস পিতার নাম: ধীরেন্দ্রনাথ বিশ্বাস বাড়ির নং : n0001 বয়স : 51 লিঙ্গ : পুরুষ	WB/39/271/687726 ফটো উপলব্ধ	545 নাম : অনিতা বিশ্বাস স্বামীর নাম: প্রদীপ বিশ্বাস বাড়ির নং : n0001 বয়স : 43 লিঙ্গ : মহিলা	FKH3302627 ফটো উপলব্ধ	546 নাম : আভা বিশ্বাস স্বামীর নাম: মাখন বিশ্বাস বাড়ির নং : n0136 বয়স : 75 লিঙ্গ : মহিলা	WB/39/271/798661 ফটো উপলব্ধ
547 নাম : গৌতম বিশ্বাস মায়ের নাম: আভারানী বিশ্বাস বাড়ির নং : n0136 বয়স : 41 লিঙ্গ : পুরুষ	IMW1098581 ফটো উপলব্ধ	548 নাম : পুষ্প বিশ্বাস স্বামীর নাম: গৌতম বিশ্বাস বাড়ির নং : n0260 বয়স : 38 লিঙ্গ : মহিলা	IMW1419019 ফটো উপলব্ধ	549 নাম : বাসুদেব বিশ্বাস পিতার নাম: নিধির বিশ্বাস বাড়ির নং : n0265 বয়স : 42 লিঙ্গ : পুরুষ	IMW1431980 ফটো উপলব্ধ
550 নাম : সঞ্জয় বিশ্বাস পিতার নাম: নিধির বিশ্বাস বাড়ির নং : n0267 বয়স : 41 লিঙ্গ : পুরুষ	IMW1432004 ফটো উপলব্ধ	551 নাম : সাগর বিশ্বাস পিতার নাম: নিধির বিশ্বাস বাড়ির নং : n0269 বয়স : 43 লিঙ্গ : পুরুষ	IMW1432020 ফটো উপলব্ধ	552 নাম : সশীল বিশ্বাস পিতার নাম: ধীরেন্দ্রনাথ বিশ্বাস বাড়ির নং : n0267 বয়স : 41 লিঙ্গ : পুরুষ	IMW1709989 ফটো উপলব্ধ
553 নাম : নয়ন পাল পিতার নাম: অবিনাশ পাল বাড়ির নং : n0122 বয়স : 40 লিঙ্গ : পুরুষ	IMW1229608 ফটো উপলব্ধ	554 নাম : রিপন পাল পিতার নাম: অবিনাশ পাল বাড়ির নং : n0122 বয়স : 35 লিঙ্গ : পুরুষ	IMW1335785 ফটো উপলব্ধ	555 নাম : নমিতা বিশ্বাস স্বামীর নাম: সুনীল বিশ্বাস বাড়ির নং : n0122 বয়স : 41 লিঙ্গ : মহিলা	IMW1710581 ফটো উপলব্ধ
556 নাম : নয়নতারা বিশ্বাস স্বামীর নাম: ধীরেন্দ্রনাথ বিশ্বাস বাড়ির নং : n0001 বয়স : 71 লিঙ্গ : মহিলা	IMW1010255 ফটো উপলব্ধ	557 নাম : শুভঙ্কর বিশ্বাস পিতার নাম: প্রদীপ বিশ্বাস বাড়ির নং : N0001 বয়স : 24 লিঙ্গ : পুরুষ	IMW2351559 ফটো উপলব্ধ	558 নাম : মল্লিকা পাল স্বামীর নাম: রিপন পাল বাড়ির নং : এন০১২২ বয়স : 27 লিঙ্গ : মহিলা	IMW2513513 ফটো উপলব্ধ
559 নাম : গঙ্গা মাল স্বামীর নাম: বিজয় মাল বাড়ির নং : এন০০০১ বয়স : 32 লিঙ্গ : মহিলা	IMW2513885 ফটো উপলব্ধ	560 নাম : কনিকা বিশ্বাস মায়ের নাম: নমিতা বিশ্বাস বাড়ির নং : এন০১২২ বয়স : 23 লিঙ্গ : পুরুষ	IMW2557775 ফটো উপলব্ধ	561 নাম : অভয় পাল পিতার নাম: অজিত পাল বাড়ির নং : এন০১২২ বয়স : 22 লিঙ্গ : পুরুষ	IMW2552693 ফটো উপলব্ধ
562 নাম : সন্তু বিশ্বাস পিতার নাম: সঞ্জয় বিশ্বাস বাড়ির নং : এন০২৬৭ বয়স : 22 লিঙ্গ : পুরুষ	IMW2552701 ফটো উপলব্ধ	563 নাম : অজিত পাল পিতার নাম: অবিনাশ পাল বাড়ির নং : n0122 বয়স : 45 লিঙ্গ : পুরুষ	FKH3678414 ফটো উপলব্ধ	564 নাম : দিবাকর বিশ্বাস পিতার নাম: দিলীপ বিশ্বাস বাড়ির নং : n0001 বয়স : 31 লিঙ্গ : পুরুষ	IMW1710219 ফটো উপলব্ধ
565 নাম : দীপেন পাল পিতার নাম: নয়ন পাল বাড়ির নং : এন0122 বয়স : 21 লিঙ্গ : পুরুষ	IMW2653137 ফটো উপলব্ধ	566 নাম : সুবির পাল পিতার নাম: মুদুল চন্দ্র পাল বাড়ির নং : এন0155 বয়স : 21 লিঙ্গ : পুরুষ	IMW2640639 ফটো উপলব্ধ	567 নাম : রনজিৎ কুমার মন্ডল পিতার নাম: ভোলানাথ মণ্ডল বাড়ির নং : n0155 বয়স : 56 লিঙ্গ : পুরুষ	IMW1093657 ফটো উপলব্ধ
568 নাম : রিয়া বায়ের পিতার নাম: নিমাই কর্মকার বাড়ির নং : 1 বয়স : 27 লিঙ্গ : মহিলা	IMW2607661 ফটো উপলব্ধ	569 নাম : শ্যামলী কুই স্বামীর নাম: কবি কুই বাড়ির নং : N0155 বয়স : 35 লিঙ্গ : মহিলা	ZST1307750 ফটো উপলব্ধ	570 নাম : শ্রীকান্ত কুই পিতার নাম: সন্তিপাড়া কুই বাড়ির নং : N0155 বয়স : 35 লিঙ্গ : পুরুষ	ZST1307586 ফটো উপলব্ধ



বিধানসভা নির্বাচনক্ষেত্রের নং, নাম : 266-বর্ধমান উত্তর

ভাগ নং, নাম : 1-রায়নগর ক্যানেলপাড়, লাইনপাড় ও বিবেকানন্দপল্লী

571	IMW2513802	572	IMW2516227	573	IMW2513695
নাম : সুরজ যাদব পিতার নাম: বীলেশ্বর যাদব বাড়ির নং : এন০১৫৫ বয়স : 43 লিঙ্গ : পুরুষ	ফটো উপলব্ধ	নাম : মৈত্রেয়ী মন্ডল স্বামীর নাম: সুদিন মন্ডল বাড়ির নং : এন০১৫৫ বয়স : 33 লিঙ্গ : মহিলা	ফটো উপলব্ধ	নাম : কুশল দলুই মায়ের নাম: রিঙ্কু দলুই বাড়ির নং : এন০৫০৯ বয়স : 26 লিঙ্গ : পুরুষ	ফটো উপলব্ধ
574	IMW2513406	575	IMW2352201	576	IMW2352458
নাম : বাসুদেব পাল পিতার নাম: মৃদুল চন্দ্র পাল বাড়ির নং : এন০৫০৬ বয়স : 23 লিঙ্গ : পুরুষ	ফটো উপলব্ধ	নাম : কৃষ্ণ হাজরা পিতার নাম: ভাগ্যধর হাজরা বাড়ির নং : N0155 বয়স : 25 লিঙ্গ : পুরুষ	ফটো উপলব্ধ	নাম : শৈলেন খাঁ পিতার নাম: মহাদেব খাঁ বাড়ির নং : N0155 বয়স : 28 লিঙ্গ : পুরুষ	ফটো উপলব্ধ
577	IMW1919604	578	IMW1093202	579	IMW1092857
নাম : চুমকি হাজরা পিতার নাম: ভাগ্যধর হাজরা বাড়ির নং : n0155 বয়স : 28 লিঙ্গ : মহিলা	ফটো উপলব্ধ	নাম : কাকলী গাঙ্গুলি স্বামীর নাম: সুবাংশু পাল বাড়ির নং : n0155 বয়স : 46 লিঙ্গ : মহিলা	ফটো উপলব্ধ	নাম : রেখা হাজরা স্বামীর নাম: ভাগ্যধর হাজরা বাড়ির নং : n0155 বয়স : 46 লিঙ্গ : মহিলা	ফটো উপলব্ধ
580	IMW1093061	581	IMW1093814	582	IMW1093681
নাম : শান্তি বসু পিতার নাম: রেনুপদ হালদার বাড়ির নং : n0155 বয়স : 40 লিঙ্গ : পুরুষ	ফটো উপলব্ধ	নাম : নির্মল পাল পিতার নাম: যতীন পাল বাড়ির নং : n0155 বয়স : 44 লিঙ্গ : পুরুষ	ফটো উপলব্ধ	নাম : সুদিন মণ্ডল পিতার নাম: ক্ষীরেশ্বর মণ্ডল বাড়ির নং : n0155 বয়স : 44 লিঙ্গ : পুরুষ	ফটো উপলব্ধ
583	IMW1093574	584	IMW1093111	585	IMW1093541
নাম : শ্যামলী বড়াল স্বামীর নাম: সত্য বড়াল বাড়ির নং : n0155 বয়স : 51 লিঙ্গ : মহিলা	ফটো উপলব্ধ	নাম : সবিতা পাল স্বামীর নাম: নির্মল পাল বাড়ির নং : n0155 বয়স : 40 লিঙ্গ : মহিলা	ফটো উপলব্ধ	নাম : সুরজিত গড়াই পিতার নাম: মধুসূদন গড়াই বাড়ির নং : n0155 বয়স : 40 লিঙ্গ : পুরুষ	ফটো উপলব্ধ
586	IMW1093079	Q 587	IMW1229806	588	IMW1093533
নাম : সঞ্জয় চন্দ্র গাঙ্গুলি পিতার নাম: তিলক চন্দ্র পাল বাড়ির নং : n0155 বয়স : 40 লিঙ্গ : পুরুষ	ফটো উপলব্ধ	নাম : পুতুল শর্মা স্বামীর নাম: রবীন শর্মা বাড়ির নং : বয়স : 38 লিঙ্গ : মহিলা	ফটো উপলব্ধ	নাম : ঘনশ্যাম গড়াই পিতার নাম: মধুসূদন গড়াই বাড়ির নং : n0155 বয়স : 38 লিঙ্গ : পুরুষ	ফটো উপলব্ধ
589	IMW1728815	590	IMW1229822	591	IMW1710599
নাম : লক্ষী যাদব স্বামীর নাম: সুরজ যাদব বাড়ির নং : n0155 বয়স : 36 লিঙ্গ : মহিলা	ফটো উপলব্ধ	নাম : মিঠুন গড়াই পিতার নাম: মধুসূদন গড়াই বাড়ির নং : n0155 বয়স : 37 লিঙ্গ : পুরুষ	ফটো উপলব্ধ	নাম : রনজিত বাহার পিতার নাম: মনোরঞ্জন বাহার বাড়ির নং : n0155 বয়স : 37 লিঙ্গ : পুরুষ	ফটো উপলব্ধ
Q 592	IMW1335660	Q 593	IMW1229814	594	IMW1418912
নাম : বাপি দাস পিতার নাম: তাপস দাস বাড়ির নং : বয়স : 35 লিঙ্গ : পুরুষ	ফটো উপলব্ধ	নাম : শিবশঙ্কর চৌধুরী পিতার নাম: রাজকুমার চৌধুরী বাড়ির নং : বয়স : 34 লিঙ্গ : পুরুষ	ফটো উপলব্ধ	নাম : বাপন দাস পিতার নাম: বিশজিৎ দাস বাড়ির নং : n0155 বয়স : 33 লিঙ্গ : পুরুষ	ফটো উপলব্ধ
Q 595	IMW1820075	596	IMW1590330	Q 597	IMW1590587
নাম : অরুণ দাস পিতার নাম: মধু দাস বাড়ির নং : বয়স : 33 লিঙ্গ : পুরুষ	ফটো উপলব্ধ	নাম : অর্পিতা দলুই মায়ের নাম: রিঙ্কু দলুই বাড়ির নং : n0155 বয়স : 32 লিঙ্গ : মহিলা	ফটো উপলব্ধ	নাম : রাখি হালদার স্বামীর নাম: রিপন হালদার বাড়ির নং : বয়স : 32 লিঙ্গ : মহিলা	ফটো উপলব্ধ
598	IMW1709955	599	IMW1710672	600	IMW1710557
নাম : মঞ্জু গড়াই স্বামীর নাম: সুরজিৎ গড়াই বাড়ির নং : n0155 বয়স : 31 লিঙ্গ : মহিলা	ফটো উপলব্ধ	নাম : সজিত বাহার পিতার নাম: মনোরঞ্জন বাহার বাড়ির নং : n0155 বয়স : 30 লিঙ্গ : পুরুষ	ফটো উপলব্ধ	নাম : ভগবতী গড়াই স্বামীর নাম: ঘনশ্যাম গড়াই বাড়ির নং : n0155 বয়স : 31 লিঙ্গ : মহিলা	ফটো উপলব্ধ



601 নাম : সাগর দাস পিতার নাম: বিশ্বজিত্ত দাস বাড়ির নং : n0155 বয়স : 31 লিঙ্গ : পুরুষ	IMW1710425 ফটো উপলব্ধ	602 নাম : পিন্টু গুঁই পিতার নাম: তাপস গুঁই বাড়ির নং : n0155 বয়স : 30 লিঙ্গ : পুরুষ	IMW1810787 ফটো উপলব্ধ	603 নাম : বিশ্বজিত্ত বাচার পিতার নাম: মনোরঞ্জন বাচার বাড়ির নং : n0155 বয়স : 46 লিঙ্গ : পুরুষ	IMW1093780 ফটো উপলব্ধ
604 নাম : মমতা বাচার স্বামীর নাম: বিশ্বজিত্ত বাচার বাড়ির নং : n0155 বয়স : 42 লিঙ্গ : মহিলা	IMW1093566 ফটো উপলব্ধ	605 নাম : রীতা গুহ স্বামীর নাম: নিতাই চন্দ্র গুহ বাড়ির নং : এন0155 বয়স : 61 লিঙ্গ : মহিলা	IMW1092824 ফটো উপলব্ধ	606 নাম : মহাদেব খাঁ পিতার নাম: গোপাল খাঁ বাড়ির নং : n0155 বয়স : 62 লিঙ্গ : পুরুষ	IMW1092675 ফটো উপলব্ধ
607 নাম : রেনু রানী মণ্ডল স্বামীর নাম: শৈলেন চন্দ্র মণ্ডল বাড়ির নং : n0155 বয়স : 63 লিঙ্গ : মহিলা	IMW1093707 ফটো উপলব্ধ	608 নাম : বিশ্বজিত্ত দাস পিতার নাম: রাধাকান্ত দাস বাড়ির নং : n0155 বয়স : 59 লিঙ্গ : পুরুষ	IMW1093491 ফটো উপলব্ধ	609 নাম : মধুসূদন গড়াই পিতার নাম: শঙ্কর গড়াই বাড়ির নং : n0155 বয়স : 58 লিঙ্গ : পুরুষ	IMW1093517 ফটো উপলব্ধ
610 নাম : তাপস গুঁই পিতার নাম: আনন্দমোহন গুঁই বাড়ির নং : এন0৭৫৬ বয়স : 54 লিঙ্গ : পুরুষ	IMW1093608 ফটো উপলব্ধ	611 নাম : মালবিকা মণ্ডল স্বামীর নাম: ক্ষীরেশ্বর মণ্ডল বাড়ির নং : n0155 বয়স : 54 লিঙ্গ : মহিলা	IMW1093673 ফটো উপলব্ধ	612 নাম : মদুল চন্দ্র পাল পিতার নাম: সূর্যকান্ত পাল বাড়ির নং : n0155 বয়স : 53 লিঙ্গ : পুরুষ	IMW1093350 ফটো উপলব্ধ
613 নাম : শিখা রানী দাস স্বামীর নাম: বিশ্বজিত্ত দাস বাড়ির নং : n0155 বয়স : 54 লিঙ্গ : মহিলা	IMW1093509 ফটো উপলব্ধ	614 নাম : মিনতি গড়াই স্বামীর নাম: মধুসূদন গড়াই বাড়ির নং : n0155 বয়স : 54 লিঙ্গ : মহিলা	IMW1093525 ফটো উপলব্ধ	615 নাম : সোমা দাস স্বামীর নাম: তাপস দাস বাড়ির নং : n0155 বয়স : 52 লিঙ্গ : মহিলা	WB/39/271/687303 ফটো উপলব্ধ
616 নাম : সধাংশু পাল পিতার নাম: সুভাষ চন্দ্র পাল বাড়ির নং : n0155 বয়স : 53 লিঙ্গ : পুরুষ	IMW1093194 ফটো উপলব্ধ	617 নাম : অসীমা খাঁ স্বামীর নাম: মহাদেব খাঁ বাড়ির নং : n0155 বয়স : 51 লিঙ্গ : মহিলা	IMW1092683 ফটো উপলব্ধ	618 নাম : রিকু দলুই স্বামীর নাম: আশীষ দলুই বাড়ির নং : n0155 বয়স : 51 লিঙ্গ : মহিলা	IMW1093699 ফটো উপলব্ধ
619 নাম : ভাগ্যধর হাজরা পিতার নাম: মদন হাজরা বাড়ির নং : n0155 বয়স : 48 লিঙ্গ : পুরুষ	IMW1092840 ফটো উপলব্ধ	620 নাম : পূরবী গুঁই স্বামীর নাম: তাপস গুঁই বাড়ির নং : n0155 বয়স : 54 লিঙ্গ : মহিলা	IMW1093616 ফটো উপলব্ধ	621 নাম : কমলা চৌধুরী স্বামীর নাম: রাজ কুমার চৌধুরী বাড়ির নং : n0155 বয়স : 47 লিঙ্গ : মহিলা	IMW1092907 ফটো উপলব্ধ
622 নাম : সরস্বতী কুমার স্বামীর নাম: নিমাই কর্মকার বাড়ির নং : n0155 বয়স : 40 লিঙ্গ : মহিলা	IMW1093590 ফটো উপলব্ধ	623 নাম : মালু মাঝি স্বামীর নাম: অমিত মাঝি বাড়ির নং : n0155 বয়স : 37 লিঙ্গ : মহিলা	IMW1919968 ফটো উপলব্ধ	624 নাম : সঞ্জিব বনিক পিতার নাম: রেপতি বনিক বাড়ির নং : n0155 বয়স : 28 লিঙ্গ : পুরুষ	IMW1942101 ফটো উপলব্ধ
Q 625 নাম : শিপ্রা দাস স্বামীর নাম: মধু দাস বাড়ির নং : বয়স : 54 লিঙ্গ : মহিলা	IMW1942291 ফটো উপলব্ধ	626 নাম : দেবশ্রী দত্ত স্বামীর নাম: নয়ন দত্ত বাড়ির নং : n0155 বয়স : 33 লিঙ্গ : মহিলা	IMW2019438 ফটো উপলব্ধ	627 নাম : লিপিকা পাল স্বামীর নাম: শিপুল চন্দ্র পাল বাড়ির নং : n0155 বয়স : 45 লিঙ্গ : মহিলা	IMW1092808 ফটো উপলব্ধ
628 নাম : শিপুল চন্দ্র পাল পিতার নাম: জীতেন চন্দ্র পাল বাড়ির নং : n0155 বয়স : 46 লিঙ্গ : পুরুষ	IMW1092790 ফটো উপলব্ধ	629 নাম : অরিজিত্ত কর্মকার পিতার নাম: নিমাই কর্মকার বাড়ির নং : বিবেকানন্দ পল্লী বয়স : 23 লিঙ্গ : পুরুষ	IMW2726396 ফটো উপলব্ধ	630 নাম : অর্পিতা কৈবর্ত দাস পিতার নাম: রঞ্জিত্ত কৈবর্ত দাস বাড়ির নং : n0155 বয়স : 20 লিঙ্গ : মহিলা	IMW2734069 ফটো উপলব্ধ



631 নাম : মমতা বৈরাগী মায়ের নাম: ফুলবালা সমাদ্দার বাড়ির নং : এন০৫১১ বয়স : 48 লিঙ্গ : মহিলা	IMW2513471 ফটো উপলব্ধ	632 নাম : সুভা বৈরাগী মায়ের নাম: মমতা বৈরাগী বাড়ির নং : নং0511 বয়স : 25 লিঙ্গ : পুরুষ	IMW2637809 ফটো উপলব্ধ	633 নাম : বুমা ভট্টাচার্য্য মাজি স্বামীর নাম: জিতেন মাজি বাড়ির নং : n0482 বয়স : 36 লিঙ্গ : মহিলা	IMW1919802 ফটো উপলব্ধ
634 নাম : শ্রীমন্ত ভান্ডারী পিতার নাম: সন্তোষ ভান্ডারী বাড়ির নং : N0655 বয়স : 34 লিঙ্গ : পুরুষ	IMW2352755 ফটো উপলব্ধ	635 নাম : মেম ভগ্নারী স্বামীর নাম: শ্রীমন্ত ভগ্নারী বাড়ির নং : n0655 বয়স : 26 লিঙ্গ : মহিলা	IMW2043479 ফটো উপলব্ধ	636 নাম : রিয়া পাল স্বামীর নাম: আজয় পাল বাড়ির নং : N0086 বয়স : 27 লিঙ্গ : মহিলা	IMW2353969 ফটো উপলব্ধ
637 নাম : মন্দিরা সিং স্বামীর নাম: রাজু সিং বাড়ির নং : 0021 বয়স : 27 লিঙ্গ : মহিলা	IMW2354074 ফটো উপলব্ধ	638 নাম : কাকলী মুখার্জী স্বামীর নাম: অবীর মুখার্জী বাড়ির নং : N0021 বয়স : 49 লিঙ্গ : মহিলা	IMW2352185 ফটো উপলব্ধ	639 নাম : অবীর মুখার্জী পিতার নাম: প্রভাত মুখার্জী বাড়ির নং : N0056 বয়স : 57 লিঙ্গ : পুরুষ	IMW2352151 ফটো উপলব্ধ
640 নাম : সুস্মিতা সেন স্বামীর নাম: প্রসেনজিত সেন বাড়ির নং : এন০০৫৬ বয়স : 22 লিঙ্গ : মহিলা	IMW2562874 ফটো উপলব্ধ	641 নাম : অশ্রয়ী মুখার্জী পিতার নাম: অবীর মুখার্জী বাড়ির নং : এন০০৫৬ বয়স : 22 লিঙ্গ : মহিলা	IMW2566529 ফটো উপলব্ধ	642 নাম : মাধবী মণ্ডল স্বামীর নাম: অবীর কুমার মণ্ডল বাড়ির নং : n0185 বয়স : 45 লিঙ্গ : মহিলা	IMW1942002 ফটো উপলব্ধ
643 নাম : অধীর কুমার মণ্ডল পিতার নাম: প্রানকৃষ্ণ মণ্ডল বাড়ির নং : n0185 বয়স : 56 লিঙ্গ : পুরুষ	IMW1941996 ফটো উপলব্ধ	644 নাম : মন্দিরা মণ্ডল স্বামীর নাম: সন্দীপ মণ্ডল বাড়ির নং : n0039 বয়স : 30 লিঙ্গ : মহিলা	IMW1942143 ফটো উপলব্ধ	645 নাম : বন্দনা মণ্ডল পিতার নাম: ক্ষীরেশ্বর মণ্ডল বাড়ির নং : n0176 বয়স : 40 লিঙ্গ : মহিলা	IMW1093798 ফটো উপলব্ধ
646 নাম : বর্না চ্যাটার্জী স্বামীর নাম: মানিক চ্যাটার্জী বাড়ির নং : n0185 বয়স : 49 লিঙ্গ : মহিলা	IMW1100072 ফটো উপলব্ধ	647 নাম : সুরত মণ্ডল পিতার নাম: রনজিত মণ্ডল বাড়ির নং : N0155 বয়স : 27 লিঙ্গ : পুরুষ	IMW1993377 ফটো উপলব্ধ	648 নাম : শ্যামলী মুধা স্বামীর নাম: মৃনাল মুধা বাড়ির নং : n0089 বয়স : 41 লিঙ্গ : মহিলা	IMW1011428 ফটো উপলব্ধ
649 নাম : মিলন মুধা পিতার নাম: নিরোধ মুধা বাড়ির নং : n0089 বয়স : 54 লিঙ্গ : পুরুষ	WB/39/271/798274 ফটো উপলব্ধ	650 নাম : শীলা মুধা স্বামীর নাম: মিলন মুধা বাড়ির নং : n0089 বয়স : 50 লিঙ্গ : মহিলা	WB/39/271/798291 ফটো উপলব্ধ	651 নাম : বিল্টু মুধা পিতার নাম: মিলন মুধা বাড়ির নং : n0089 বয়স : 30 লিঙ্গ : পুরুষ	IMW1710326 ফটো উপলব্ধ
652 নাম : মুনাল মুধা পিতার নাম: নিরোধ মুধা বাড়ির নং : n0089 বয়স : 46 লিঙ্গ : পুরুষ	FKH2129021 ফটো উপলব্ধ	653 নাম : শেফালী মুধা স্বামীর নাম: নিরোধ মুধা বাড়ির নং : n0089 বয়স : 73 লিঙ্গ : মহিলা	WB/39/271/798293 ফটো উপলব্ধ	654 নাম : অর্পনা মন্ডল স্বামীর নাম: শিশির মন্ডল বাড়ির নং : n0676 বয়স : 32 লিঙ্গ : মহিলা	IMW2043701 ফটো উপলব্ধ
655 নাম : রিয়া মন্ডল স্বামীর নাম: গোপাল মন্ডল বাড়ির নং : n0007 বয়স : 28 লিঙ্গ : মহিলা	IMW2234664 ফটো উপলব্ধ	656 নাম : শঙ্করী মন্ডল স্বামীর নাম: অজিত মন্ডল বাড়ির নং : বয়স : 32 লিঙ্গ : মহিলা	IMW2117588 ফটো উপলব্ধ	657 নাম : গোকুল মন্ডল মায়ের নাম: জয়ন্তী মন্ডল বাড়ির নং : বয়স : 26 লিঙ্গ : পুরুষ	IMW2128981 ফটো উপলব্ধ
658 নাম : তারাপদ মন্ডল পিতার নাম: সমীর মন্ডল বাড়ির নং : n0007 বয়স : 70 লিঙ্গ : পুরুষ	WB/39/271/798367 ফটো উপলব্ধ	659 নাম : আরতি মন্ডল স্বামীর নাম: তারাপদ মন্ডল বাড়ির নং : n0007 বয়স : 58 লিঙ্গ : মহিলা	IMW2227171 ফটো উপলব্ধ	660 নাম : গোপাল মন্ডল পিতার নাম: তারাপদ মন্ডল বাড়ির নং : n0007 বয়স : 33 লিঙ্গ : পুরুষ	IMW1418839 ফটো উপলব্ধ



বিধানসভা নির্বাচনক্ষেত্রের নং, নাম : 266-বর্ধমান উত্তর

ভাগ নং, নাম : 1-রায়নগর ক্যানেলপাড়, লাইনপাড় ও বিবেকানন্দপল্লী

661 নাম : তপন মন্ডল পিতার নাম: রবিন্দ্রনাথ মন্ডল বাড়ির নং : n0187 বয়স : 46 লিঙ্গ : পুরুষ	FKH3753209 ফটো উপলব্ধ	662 নাম : সান্ত্বনা মন্ডল স্বামীর নাম: উপেন মন্ডল বাড়ির নং : n0188 বয়স : 42 লিঙ্গ : মহিলা	FKH3753175 ফটো উপলব্ধ	663 নাম : শেখর মন্ডল পিতার নাম: মনোহর মন্ডল বাড়ির নং : n0199 বয়স : 43 লিঙ্গ : পুরুষ	IMW1244573 ফটো উপলব্ধ
664 নাম : সন্ধ্যা মন্ডল স্বামীর নাম: মনোহর মন্ডল বাড়ির নং : n0200 বয়স : 59 লিঙ্গ : মহিলা	IMW1244607 ফটো উপলব্ধ	665 নাম : নিভা মন্ডল স্বামীর নাম: রামচন্দ্র মন্ডল বাড়ির নং : n0203 বয়স : 50 লিঙ্গ : মহিলা	WB/41/289/594363 ফটো উপলব্ধ	666 নাম : বিজয় কৃষ্ণ মণ্ডল মায়ের নাম: নিভা মণ্ডল বাড়ির নং : n0203 বয়স : 29 লিঙ্গ : পুরুষ	IMW1810605 ফটো উপলব্ধ
667 নাম : ছায়া মন্ডল মায়ের নাম: নিভা রায় বাড়ির নং : n0237 বয়স : 49 লিঙ্গ : মহিলা	IMW1336049 ফটো উপলব্ধ	668 নাম : মনিকা মন্ডল স্বামীর নাম: উত্তম মন্ডল বাড়ির নং : n0238 বয়স : 36 লিঙ্গ : মহিলা	IMW1342716 ফটো উপলব্ধ	669 নাম : বিজয় মন্ডল পিতার নাম: গোবিন্দ মন্ডল বাড়ির নং : n0436 বয়স : 49 লিঙ্গ : পুরুষ	IMW1919356 ফটো উপলব্ধ
670 নাম : শিলা মজুমদার স্বামীর নাম: সত্য মজুমদার বাড়ির নং : বিবেকানন্দ পল্লী বয়স : 47 লিঙ্গ : মহিলা	IMW1419860 ফটো উপলব্ধ	671 নাম : পায়েল মন্ডল স্বামীর নাম: গোকুল মন্ডল বাড়ির নং : বটতলা বয়স : 21 লিঙ্গ : মহিলা	IMW2659589 ফটো উপলব্ধ	672 নাম : নিয়তি মন্ডল স্বামীর নাম: রণজিৎ কুমার মন্ডল বাড়ির নং : n0177 বয়স : 47 লিঙ্গ : মহিলা	IMW1093806 ফটো উপলব্ধ
673 নাম : অঞ্জলি মন্ডল স্বামীর নাম: শেখর মন্ডল বাড়ির নং : এন0199 বয়স : 42 লিঙ্গ : মহিলা	IMW2516193 ফটো উপলব্ধ	674 নাম : পরিতোষ মন্ডল পিতার নাম: ভুবন মন্ডল বাড়ির নং : এন0199 বয়স : 43 লিঙ্গ : পুরুষ	IMW2415255 ফটো উপলব্ধ	675 নাম : সোম্য মহন্ত পিতার নাম: জগবন্ধু মহন্ত বাড়ির নং : এন0422 বয়স : 43 লিঙ্গ : মহিলা	IMW2636918 ফটো উপলব্ধ
676 নাম : অমিত মহন্ত পিতার নাম: জগবন্ধু মহন্ত বাড়ির নং : N0422 বয়স : 23 লিঙ্গ : পুরুষ	IMW2353209 ফটো উপলব্ধ	677 নাম : অজয় মহন্ত পিতার নাম: জগবন্ধু মহন্ত বাড়ির নং : এন0422 বয়স : 23 লিঙ্গ : পুরুষ	IMW2513398 ফটো উপলব্ধ	678 নাম : জগবন্ধু মহন্ত পিতার নাম: রাখারমন মহন্ত বাড়ির নং : n0422 বয়স : 47 লিঙ্গ : পুরুষ	IMW1336379 ফটো উপলব্ধ
679 নাম : ধনী মহন্ত স্বামীর নাম: জগবন্ধু মহন্ত বাড়ির নং : n0423 বয়স : 41 লিঙ্গ : মহিলা	IMW1709450 ফটো উপলব্ধ	680 নাম : লীনা মাজি স্বামীর নাম: অরুণ মাজি বাড়ির নং : n0387 বয়স : 42 লিঙ্গ : মহিলা	IMW1810753 ফটো উপলব্ধ	681 নাম : মনীষা মাজি স্বামীর নাম: দীপ মন্ডল বাড়ির নং : এন0089 বয়স : 24 লিঙ্গ : মহিলা	IMW2513315 ফটো উপলব্ধ
682 নাম : জীতেন মাজি পিতার নাম: বৃন্দাবন মাজি বাড়ির নং : n0481 বয়স : 43 লিঙ্গ : পুরুষ	IMW1919794 ফটো উপলব্ধ	683 নাম : সন্তোষ মাঝি পিতার নাম: স্বপন মাঝি বাড়ির নং : N0622 বয়স : 26 লিঙ্গ : পুরুষ	IMW2117612 ফটো উপলব্ধ	684 নাম : সুমন মাঝি পিতার নাম: বাবু মাঝি বাড়ির নং : N0326 বয়স : 25 লিঙ্গ : পুরুষ	IMW2352656 ফটো উপলব্ধ
685 নাম : কুমা রায় স্বামীর নাম: উত্তম রায় বাড়ির নং : n0215 বয়স : 42 লিঙ্গ : মহিলা	IMW1709732 ফটো উপলব্ধ	686 নাম : স্বরূপ মাঝি পিতার নাম: বাবু মাঝি বাড়ির নং : বয়স : 26 লিঙ্গ : পুরুষ	IMW2128973 ফটো উপলব্ধ	687 নাম : সন্তোষ মাঝি পিতার নাম: গঙ্গাধর মাঝি বাড়ির নং : n0621 বয়স : 43 লিঙ্গ : পুরুষ	IMW1993559 ফটো উপলব্ধ
688 নাম : পুতুল মাঝি স্বামীর নাম: সন্তোষ মাঝি বাড়ির নং : n0622 বয়স : 37 লিঙ্গ : মহিলা	IMW1993567 ফটো উপলব্ধ	689 নাম : স্বপন মাঝি পিতার নাম: বিপদ মাঝি বাড়ির নং : n0206 বয়স : 47 লিঙ্গ : পুরুষ	IMW1244482 ফটো উপলব্ধ	690 নাম : সবিতা মাঝি স্বামীর নাম: স্বপন মাঝি বাড়ির নং : n0206 বয়স : 45 লিঙ্গ : মহিলা	IMW1419159 ফটো উপলব্ধ



691 নাম : শান্তনা মাকী স্বামীর নাম: দিলীপ মাকি বাড়ির নং : n0215 বয়স : 61 লিঙ্গ : মহিলা	IMW1709807 ফটো উপলব্ধ	692 নাম : খোকন মাকি পিতার নাম: দিলীপ মাকি বাড়ির নং : n0215 বয়স : 32 লিঙ্গ : পুরুষ	IMW1709831 ফটো উপলব্ধ	693 নাম : মিতা মাকি স্বামীর নাম: খোকন মাকি বাড়ির নং : n0215 বয়স : 32 লিঙ্গ : মহিলা	IMW1709815 ফটো উপলব্ধ
694 নাম : শেফালী রায় স্বামীর নাম: অনিল রায় বাড়ির নং : n0815 বয়স : 40 লিঙ্গ : মহিলা	IMW1710102 ফটো উপলব্ধ	695 নাম : উত্তম রায় পিতার নাম: গোবিন্দ রায় বাড়ির নং : n0815 বয়স : 40 লিঙ্গ : পুরুষ	IMW1709724 ফটো উপলব্ধ	696 নাম : রাকেশ রায় স্বামীর নাম: ক্রমা বাড়ির নং : n0815 বয়স : 20 লিঙ্গ : পুরুষ	IMW2734598 ফটো উপলব্ধ
697 নাম : বাবু মাকি পিতার নাম: নারায়ন মাকি বাড়ির নং : n0326 বয়স : 47 লিঙ্গ : পুরুষ	IMW1709906 ফটো উপলব্ধ	698 নাম : বানী মাকি স্বামীর নাম: বাবু মাকি বাড়ির নং : n0327 বয়স : 40 লিঙ্গ : মহিলা	IMW1709914 ফটো উপলব্ধ	699 নাম : আরতি মাতব্বর স্বামীর নাম: মনোহর মাতব্বর বাড়ির নং : n0083 বয়স : 71 লিঙ্গ : মহিলা	WB/39/271/798284 ফটো উপলব্ধ
700 নাম : রাজু মাতব্বর মায়ের নাম: আরতি মাতব্বর বাড়ির নং : n0083 বয়স : 35 লিঙ্গ : পুরুষ	IMW1229517 ফটো উপলব্ধ	701 নাম : শর্মিলা ব্যাপারী পিতার নাম: হরলাল ব্যাপারী বাড়ির নং : এন০০৮৩ বয়স : 22 লিঙ্গ : মহিলা	IMW2557783 ফটো উপলব্ধ	702 নাম : বিমল মর্জিত পিতার নাম: ভরত মর্জিত বাড়ির নং : এন০০১৪ বয়স : 47 লিঙ্গ : পুরুষ	IMW2514735 ফটো উপলব্ধ
703 নাম : কালীদাসী মর্জিত স্বামীর নাম: ভরত মর্জিত বাড়ির নং : এন০০১৪ বয়স : 70 লিঙ্গ : মহিলা	IMW2515278 ফটো উপলব্ধ	704 নাম : শকুন্তলা মর্জিত পিতার নাম: ভরত মর্জিত বাড়ির নং : রায়নগর বয়স : 45 লিঙ্গ : মহিলা	IMW2704930 ফটো উপলব্ধ	705 নাম : সরস্বতী মর্জিত স্বামীর নাম: বিমল মর্জিত বাড়ির নং : এন০০১৪ বয়স : 41 লিঙ্গ : মহিলা	IMW2515203 ফটো উপলব্ধ
706 নাম : অর্ণা মর্জিত স্বামীর নাম: বিবেক মর্জিত বাড়ির নং : এন০৭২৭ বয়স : 26 লিঙ্গ : মহিলা	IMW2515245 ফটো উপলব্ধ	707 নাম : বোধন মর্জিত মায়ের নাম: কালীদাসী মর্জিত বাড়ির নং : n0497 বয়স : 63 লিঙ্গ : মহিলা	IMW1919950 ফটো উপলব্ধ	708 নাম : বিবেক মর্জিত পিতার নাম: শ্যামল মর্জিত বাড়ির নং : n0727 বয়স : 30 লিঙ্গ : পুরুষ	IMW2092328 ফটো উপলব্ধ
709 নাম : বাপি মাল পিতার নাম: চন্দন মাল বাড়ির নং : n0731 বয়স : 39 লিঙ্গ : পুরুষ	IMW1318997 ফটো উপলব্ধ	710 নাম : পবিত্র পাল পিতার নাম: বসুদেব পাল বাড়ির নং : n0035 বয়স : 35 লিঙ্গ : পুরুষ	IMW1810373 ফটো উপলব্ধ	711 নাম : মল্লিকা মাল স্বামীর নাম: বাপি মাল বাড়ির নং : এন০৭৩১ বয়স : 31 লিঙ্গ : মহিলা	IMW2515237 ফটো উপলব্ধ
712 নাম : বিজয় মাল পিতার নাম: চন্দন মাল বাড়ির নং : এন০০৩৫ বয়স : 38 লিঙ্গ : পুরুষ	IMW1319003 ফটো উপলব্ধ	713 নাম : বিউটি মেটে পাল স্বামীর নাম: পবিত্র পাল বাড়ির নং : এন0035 বয়স : 21 লিঙ্গ : মহিলা	IMW2716603 ফটো উপলব্ধ	714 নাম : নমিতা মাহাতো স্বামীর নাম: বাপি মাহাতো বাড়ির নং : 00 বয়স : 29 লিঙ্গ : মহিলা	XXR2081586 ফটো উপলব্ধ
715 নাম : গৌরী মিত্র স্বামীর নাম: বিশ্বজিৎ মিত্র বাড়ির নং : এন০২৫৯ বয়স : 25 লিঙ্গ : মহিলা	IMW2513497 ফটো উপলব্ধ	716 নাম : নন্দীতা মিত্র স্বামীর নাম: সমীর মিত্র বাড়ির নং : n0259 বয়স : 50 লিঙ্গ : মহিলা	IMW1590371 ফটো উপলব্ধ	717 নাম : বিশ্বজিৎ মিত্র পিতার নাম: সমীর মিত্র বাড়ির নং : n0259 বয়স : 29 লিঙ্গ : পুরুষ	IMW1919471 ফটো উপলব্ধ
718 নাম : শোভা মিত্রী স্বামীর নাম: বিজেন্দ্র মিত্রী বাড়ির নং : n0085 বয়স : 71 লিঙ্গ : মহিলা	WB/39/271/798051 ফটো উপলব্ধ	719 নাম : লক্ষ্মন মিত্রী পিতার নাম: বিজেন্দ্র মিত্রী বাড়ির নং : n0085 বয়স : 56 লিঙ্গ : পুরুষ	WB/39/271/798432 ফটো উপলব্ধ	720 নাম : মালতী বর স্বামীর নাম: স্বপন বর বাড়ির নং : n0085 বয়স : 42 লিঙ্গ : মহিলা	IMW1229525 ফটো উপলব্ধ



বিধানসভা নির্বাচনক্ষেত্রের নং, নাম : 266-বর্ধমান উত্তর  
ভাগ নং, নাম : 1-রায়নগর ক্যানেলপাড়, লাইনপাড় ও বিবেকানন্দপল্লী

721 নাম : জয়ন্ত মিত্ত্রী পিতার নাম: লক্ষ্মন মিত্ত্রী বাড়ির নং : n0085 বয়স : 28 লিঙ্গ : পুরুষ	IMW1919562 ফটো উপলব্ধ	722 নাম : সুশান্ত মিত্ত্রী পিতার নাম: লক্ষ্মন মিত্ত্রী বাড়ির নং : n0681 বয়স : 26 লিঙ্গ : পুরুষ	IMW2043776 ফটো উপলব্ধ	723 নাম : লালন মাঝি পিতার নাম: ভেল্লুরীম মাঝি বাড়ির নং : এন০০৮৫ বয়স : 65 লিঙ্গ : পুরুষ	IMW2514461 ফটো উপলব্ধ
724 নাম : প্রহ্লাদ মাঝি পিতার নাম: লালন মাঝি বাড়ির নং : এন০০৮৫ বয়স : 35 লিঙ্গ : পুরুষ	IMW2514487 ফটো উপলব্ধ	725 নাম : বর্না মাঝি স্বামীর নাম: লালন মাঝি বাড়ির নং : এন০০৮৫ বয়স : 60 লিঙ্গ : মহিলা	IMW2515039 ফটো উপলব্ধ	Q 726 নাম : ফাল্গুনী মাঝি স্বামীর নাম: প্রহ্লাদ মাঝি বাড়ির নং : এন০০৮৫ বয়স : 34 লিঙ্গ : মহিলা	IMW2515062 ফটো উপলব্ধ
727 নাম : প্রবীর সেন পিতার নাম: পরিমল সেন বাড়ির নং : 0085 বয়স : 33 লিঙ্গ : পুরুষ	IMW2353555 ফটো উপলব্ধ	728 নাম : প্রসেনজিত সেন পিতার নাম: পরিমল সেন বাড়ির নং : 0085 বয়স : 29 লিঙ্গ : পুরুষ	IMW2353662 ফটো উপলব্ধ	729 নাম : পরিমল সেন পিতার নাম: গুরুদাস সেন বাড়ির নং : 0085 বয়স : 56 লিঙ্গ : পুরুষ	IMW2353506 ফটো উপলব্ধ
730 নাম : সম্মা সাহা স্বামীর নাম: স্বপন সাহা বাড়ির নং : N0085 বয়স : 63 লিঙ্গ : মহিলা	IMW2351757 ফটো উপলব্ধ	731 নাম : রাজেশ্বরী মন্ডল স্বামীর নাম: রঞ্জিত মন্ডল বাড়ির নং : N0085 বয়স : 35 লিঙ্গ : মহিলা	IMW2353472 ফটো উপলব্ধ	732 নাম : বিশুজিত সেন পিতার নাম: পরিমল সেন বাড়ির নং : 085 বয়স : 32 লিঙ্গ : পুরুষ	IMW2353688 ফটো উপলব্ধ
733 নাম : রঞ্জিত মন্ডল পিতার নাম: রুপচাঁদ মন্ডল বাড়ির নং : 0085 বয়স : 48 লিঙ্গ : মহিলা	IMW2353431 ফটো উপলব্ধ	734 নাম : শিখা সেন স্বামীর নাম: পরিমল সেন বাড়ির নং : 0085 বয়স : 52 লিঙ্গ : মহিলা	IMW2353597 ফটো উপলব্ধ	735 নাম : শুভ বর পিতার নাম: স্বপন বর বাড়ির নং : এন০০৮৫ বয়স : 22 লিঙ্গ : পুরুষ	IMW2599835 ফটো উপলব্ধ
736 নাম : বুদ্ধদেব মেটে পিতার নাম: তরুণ মেটে বাড়ির নং : n0691 বয়স : 27 লিঙ্গ : পুরুষ	IMW2043875 ফটো উপলব্ধ	737 নাম : তরুণ মেটে পিতার নাম: হারাধন মেটে বাড়ির নং : n0323 বয়স : 56 লিঙ্গ : পুরুষ	IMW1709781 ফটো উপলব্ধ	738 নাম : নেপু মেটে স্বামীর নাম: তরুণ মেটে বাড়ির নং : n0324 বয়স : 49 লিঙ্গ : মহিলা	IMW1709799 ফটো উপলব্ধ
739 নাম : রামপ্রসাদ মেদা পিতার নাম: কিরীটি মোহন মেদা বাড়ির নং : n0284 বয়স : 56 লিঙ্গ : পুরুষ	IMW1590876 ফটো উপলব্ধ	740 নাম : কুষ্মা মেদা স্বামীর নাম: রামপ্রসাদ মেদা বাড়ির নং : n0285 বয়স : 50 লিঙ্গ : মহিলা	IMW1590884 ফটো উপলব্ধ	741 নাম : সৌমেন মেদা পিতার নাম: রামপ্রসাদ মেদা বাড়ির নং : n0286 বয়স : 33 লিঙ্গ : পুরুষ	IMW1590892 ফটো উপলব্ধ
742 নাম : নিলীমা মোহন্ত স্বামীর নাম: আশিষ মোহন্ত বাড়ির নং : রায়নগর বয়স : 54 লিঙ্গ : মহিলা	IMW1919463 ফটো উপলব্ধ	743 নাম : গুরুদাস যশ স্বামীর নাম: আশীষ যশ বাড়ির নং : এন০০৫৫ বয়স : 45 লিঙ্গ : মহিলা	IMW2516102 ফটো উপলব্ধ	744 নাম : মন্দীরা যাদব স্বামীর নাম: মুন্না যাদব বাড়ির নং : এন০০৬৫২ বয়স : 25 লিঙ্গ : মহিলা	IMW2513489 ফটো উপলব্ধ
745 নাম : মুন্না যাদব স্বামীর নাম: কবিতা যাদব বাড়ির নং : n0652 বয়স : 29 লিঙ্গ : পুরুষ	IMW2043446 ফটো উপলব্ধ	746 নাম : কবিতা যাদব স্বামীর নাম: দাদন যাদব বাড়ির নং : n0542 বয়স : 53 লিঙ্গ : মহিলা	BXX1998293 ফটো উপলব্ধ	747 নাম : রবি রাউত পিতার নাম: গনেশ রাউত বাড়ির নং : এন০০১৮ বয়স : 75 লিঙ্গ : পুরুষ	IMW2514917 ফটো উপলব্ধ
748 নাম : সাগর রাউত পিতার নাম: রবি রাউত বাড়ির নং : এন০০১৮ বয়স : 32 লিঙ্গ : পুরুষ	IMW2514925 ফটো উপলব্ধ	749 নাম : লক্ষী রাউত স্বামীর নাম: সাগর রাউত বাড়ির নং : এন০০১৮ বয়স : 37 লিঙ্গ : মহিলা	IMW2514818 ফটো উপলব্ধ	750 নাম : কিরণ রাউত স্বামীর নাম: রবি রাউত বাড়ির নং : এন০০১৮ বয়স : 59 লিঙ্গ : মহিলা	IMW2514784 ফটো উপলব্ধ



751 নাম : সৌরভ রায় পিতার নাম : স্বপন রায় বাড়ির নং : এন০০৯০ বয়স : 24 লিঙ্গ : পুরুষ	IMW2513323 ফটো উপলব্ধ	Q 752 নাম : শিল্পী রায় পিতার নাম : তাপস রায় বাড়ির নং : রায়নগর বয়স : 23 লিঙ্গ : মহিলা	IMW2617413 ফটো উপলব্ধ	753 নাম : লিটন রায় পিতার নাম : সোনাভন রায় বাড়ির নং : n0130 বয়স : 36 লিঙ্গ : পুরুষ	IMW1011832 ফটো উপলব্ধ
754 নাম : গঙ্গা রায় স্বামীর নাম : সুধাম রায় বাড়ির নং : n0597 বয়স : 27 লিঙ্গ : মহিলা	IMW1993310 ফটো উপলব্ধ	755 নাম : বুদ্ধদেব রায় পিতার নাম : কাঙ্গাল কৃষ্ণ রায় বাড়ির নং : n0568 বয়স : 66 লিঙ্গ : পুরুষ	IMW1993021 ফটো উপলব্ধ	756 নাম : মনিকারানী রায় স্বামীর নাম : বুদ্ধদেব রায় বাড়ির নং : n0569 বয়স : 54 লিঙ্গ : মহিলা	IMW1993039 ফটো উপলব্ধ
757 নাম : নিরঞ্জন রায় পিতার নাম : ভুবনেশ্বর রায় বাড়ির নং : n0129 বয়স : 66 লিঙ্গ : পুরুষ	IMW2227007 ফটো উপলব্ধ	758 নাম : অরুণি রায় স্বামীর নাম : নিরঞ্জন রায় বাড়ির নং : n0129 বয়স : 56 লিঙ্গ : মহিলা	FKH2127876 ফটো উপলব্ধ	759 নাম : মঞ্জুরী রায় স্বামীর নাম : সোনাভন রায় বাড়ির নং : রায়নগর বয়স : 60 লিঙ্গ : মহিলা	FKH2127892 ফটো উপলব্ধ
760 নাম : স্বপন রায় পিতার নাম : সনাভন রায় বাড়ির নং : n0130 বয়স : 50 লিঙ্গ : পুরুষ	FKH2311975 ফটো উপলব্ধ	761 নাম : সুপ্রিয়া রায় স্বামীর নাম : স্বপন রায় বাড়ির নং : n0130 বয়স : 41 লিঙ্গ : মহিলা	FKH3303278 ফটো উপলব্ধ	762 নাম : লতিকা রায় স্বামীর নাম : রামকানাই রায় বাড়ির নং : n0280 বয়স : 48 লিঙ্গ : মহিলা	IMW1590744 ফটো উপলব্ধ
763 নাম : অনিল রায় পিতার নাম : অধীর রায় বাড়ির নং : n0337 বয়স : 60 লিঙ্গ : পুরুষ	IMW1710094 ফটো উপলব্ধ	764 নাম : অসীম রায় পিতার নাম : অনিল রায় বাড়ির নং : n0338 বয়স : 41 লিঙ্গ : পুরুষ	IMW1710110 ফটো উপলব্ধ	765 নাম : প্রিয়াংকা রায় স্বামীর নাম : অসীম রায় বাড়ির নং : n0339 বয়স : 32 লিঙ্গ : মহিলা	IMW1710128 ফটো উপলব্ধ
766 নাম : অসীমা রায় স্বামীর নাম : তাপস রায় বাড়ির নং : n0394 বয়স : 39 লিঙ্গ : মহিলা	IMW1810803 ফটো উপলব্ধ	767 নাম : তাপস রায় পিতার নাম : দুর্ধরাম রায় বাড়ির নং : n0395 বয়স : 40 লিঙ্গ : পুরুষ	IMW1810811 ফটো উপলব্ধ	768 নাম : রতন রায় পিতার নাম : গুরুনাথ রায় বাড়ির নং : n0158 বয়স : 30 লিঙ্গ : পুরুষ	IMW1810522 ফটো উপলব্ধ
769 নাম : তপতীদেবী লামা স্বামীর নাম : কৃষ্ণ বাহাদুর লামা বাড়ির নং : n0350 বয়স : 68 লিঙ্গ : মহিলা	IMW1710490 ফটো উপলব্ধ	770 নাম : শ্রীকান্ত লেট পিতার নাম : কুমারীশ (কটা) লেট বাড়ির নং : n0704 বয়স : 42 লিঙ্গ : পুরুষ	LPP2140762 ফটো উপলব্ধ	771 নাম : রাখী লেট স্বামীর নাম : অম্বু লেট বাড়ির নং : n0707 বয়স : 30 লিঙ্গ : মহিলা	IMW2043974 ফটো উপলব্ধ
772 নাম : অম্বু লেট পিতার নাম : মনু লেট বাড়ির নং : n0696 বয়স : 37 লিঙ্গ : পুরুষ	UWX0228585 ফটো উপলব্ধ	773 নাম : ছোটন লেট পিতার নাম : মনু লেট বাড়ির নং : n0697 বয়স : 34 লিঙ্গ : পুরুষ	UWX1142934 ফটো উপলব্ধ	774 নাম : মনু লেট পিতার নাম : মনু লেট বাড়ির নং : n0694 বয়স : 58 লিঙ্গ : পুরুষ	FKH1541663 ফটো উপলব্ধ
775 নাম : বেলা লেট স্বামীর নাম : মনু লেট বাড়ির নং : n0695 বয়স : 54 লিঙ্গ : মহিলা	FKH1540327 ফটো উপলব্ধ	776 নাম : স্নেহ বিশ্বাস মায়ের নাম : বরণ বিশ্বাস বাড়ির নং : n023 বয়স : 21 লিঙ্গ : মহিলা	IMW2635035 ফটো উপলব্ধ	777 নাম : বসু মনু স্বামীর নাম : অনিরুদ্ধ মন্ডল বাড়ির নং : এন০০২৩ বয়স : 39 লিঙ্গ : মহিলা	IMW2516144 ফটো উপলব্ধ
778 নাম : সান্তনা পাল স্বামীর নাম : লক্ষন পাল বাড়ির নং : এন০০২৩ বয়স : 49 লিঙ্গ : মহিলা	IMW2515229 ফটো উপলব্ধ	779 নাম : পুতুল সূত্রধর স্বামীর নাম : বিসু সূত্রধর বাড়ির নং : এন০০২৩ বয়স : 43 লিঙ্গ : মহিলা	IMW2514107 ফটো উপলব্ধ	780 নাম : পূর্ণিমা রজক স্বামীর নাম : সাধন রজক বাড়ির নং : এন০০২৩ বয়স : 57 লিঙ্গ : মহিলা	IMW2516409 ফটো উপলব্ধ



781 নাম : সন্তু সূত্রধর পিতার নাম: বিপু সূত্রধর বাড়ির নং : এন০০২৩ বয়স : 24 লিঙ্গ : পুরুষ	IMW2513661 ফটো উপলব্ধ	782 নাম : মান্নি মন্ডল পিতার নাম: উত্তম মন্ডল বাড়ির নং : N0023 বয়স : 25 লিঙ্গ : মহিলা	IMW2352680 ফটো উপলব্ধ	783 নাম : অনিমা গোস্বামী অন্যান্য: শঙ্কর গোস্বামী বাড়ির নং : N0023 বয়স : 56 লিঙ্গ : মহিলা	IMW2352383 ফটো উপলব্ধ
784 নাম : শোভা রায় স্বামীর নাম: লক্ষন রায় বাড়ির নং : N0023 বয়স : 57 লিঙ্গ : মহিলা	IMW2353134 ফটো উপলব্ধ	785 নাম : বিপু সূত্রধর পিতার নাম: ক্ষীরমোহন সূত্রধর বাড়ির নং : 023 বয়স : 61 লিঙ্গ : পুরুষ	IMW2354082 ফটো উপলব্ধ	786 নাম : বর্না ঘোষ স্বামীর নাম: রাজকুমার ঘোষ বাড়ির নং : N0023 বয়স : 38 লিঙ্গ : মহিলা	IMW2352706 ফটো উপলব্ধ
787 নাম : টুম্পা সরকার স্বামীর নাম: চঞ্চল সরকার বাড়ির নং : এন০৫৯৫ বয়স : 28 লিঙ্গ : মহিলা	IMW2566438 ফটো উপলব্ধ	788 নাম : পিংকি সরকার পিতার নাম: বিভাস সরকার বাড়ির নং : N0103 বয়স : 30 লিঙ্গ : মহিলা	IMW2353019 ফটো উপলব্ধ	789 নাম : পূজা দাস পিতার নাম: বিভাস সরকার বাড়ির নং : বয়স : 25 লিঙ্গ : মহিলা	IMW2117620 ফটো উপলব্ধ
790 নাম : হেমন্ত সরকার পিতার নাম: সুশীল কুমার সরকার বাড়ির নং : n0684 বয়স : 27 লিঙ্গ : পুরুষ	IMW2043800 ফটো উপলব্ধ	791 নাম : মিতা সরকার স্বামীর নাম: বিশ্বজিৎ সরকার বাড়ির নং : n0590 বয়স : 37 লিঙ্গ : মহিলা	IMW1993245 ফটো উপলব্ধ	792 নাম : চঞ্চল সরকার মায়ের নাম: সুমিত্রা সরকার বাড়ির নং : n0595 বয়স : 32 লিঙ্গ : পুরুষ	IMW1993294 ফটো উপলব্ধ
793 নাম : শুভঙ্কর সরকার পিতার নাম: হারান সরকার বাড়ির নং : n0421 বয়স : 28 লিঙ্গ : পুরুষ	IMW1919430 ফটো উপলব্ধ	794 নাম : বিভাস সরকার পিতার নাম: সুধাংশু সরকার বাড়ির নং : n0103 বয়স : 50 লিঙ্গ : পুরুষ	FKH2128023 ফটো উপলব্ধ	795 নাম : পুতুল সরকার স্বামীর নাম: বিভাস সরকার বাড়ির নং : n0103 বয়স : 49 লিঙ্গ : মহিলা	FKH2128114 ফটো উপলব্ধ
796 নাম : ববিতা সরকার স্বামীর নাম: হারান সরকার বাড়ির নং : n0421 বয়স : 46 লিঙ্গ : মহিলা	UWX0935874 ফটো উপলব্ধ	797 নাম : সুমিত্রা সরকার স্বামীর নাম: অনিল সরকার বাড়ির নং : n0157 বয়স : 54 লিঙ্গ : মহিলা	IMW1590801 ফটো উপলব্ধ	798 নাম : রিপন রায় পিতার নাম: নিরঞ্জন রায় বাড়ির নং : n0157 বয়স : 35 লিঙ্গ : পুরুষ	IMW1418854 ফটো উপলব্ধ
799 নাম : সুধাম রায় পিতার নাম: সোনাতন রায় বাড়ির নং : n0157 বয়স : 34 লিঙ্গ : পুরুষ	IMW1418821 ফটো উপলব্ধ	800 নাম : সুশীল কুমার সরকার পিতার নাম: ব্রজেন্দ্র কুমার সরকার বাড়ির নং : n0163 বয়স : 61 লিঙ্গ : পুরুষ	FKH2888600 ফটো উপলব্ধ	801 নাম : সঞ্জয় সরকার পিতার নাম: সুশীল কুমার সরকার বাড়ির নং : n0163 বয়স : 33 লিঙ্গ : পুরুষ	IMW1418862 ফটো উপলব্ধ
802 নাম : সুজাতা সরকার স্বামীর নাম: সুশীল সরকার বাড়ির নং : n0163 বয়স : 50 লিঙ্গ : মহিলা	FKH2888618 ফটো উপলব্ধ	803 নাম : মনীষা রায়চৌধুরী পিতার নাম: বীরেশ্বর রায়চৌধুরী বাড়ির নং : রায়নগর, নতুনপাড়া, শ্রীপল্লি, বর বয়স : 21 লিঙ্গ : মহিলা	IMW2745479 ফটো উপলব্ধ	804 নাম : অনিমা সরকার স্বামীর নাম: পরিমল সরকার বাড়ির নং : n0235 বয়স : 46 লিঙ্গ : মহিলা	IMW1336023 ফটো উপলব্ধ
805 নাম : রুপা সাউ স্বামীর নাম: কানাই সাউ বাড়ির নং : n0682 বয়স : 45 লিঙ্গ : মহিলা	IMW2043784 ফটো উপলব্ধ	806 নাম : কানাই সাউ পিতার নাম: ভগবান সাউ বাড়ির নং : n0429 বয়স : 54 লিঙ্গ : পুরুষ	IMW1919273 ফটো উপলব্ধ	807 নাম : সনত সামন্ত পিতার নাম: সাতকড়ি সামন্ত বাড়ির নং : n0722 বয়স : 56 লিঙ্গ : পুরুষ	WB/39/271/417527 ফটো উপলব্ধ
808 নাম : যুথিকা সামন্ত স্বামীর নাম: সনত সামন্ত বাড়ির নং : n0723 বয়স : 43 লিঙ্গ : মহিলা	FKH2698686 ফটো উপলব্ধ	809 নাম : সংযুক্তা সামন্ত পিতার নাম: সনৎ সামন্ত বাড়ির নং : বয়স : 26 লিঙ্গ : মহিলা	IMW2092229 ফটো উপলব্ধ	810 নাম : ময়না সাহা স্বামীর নাম: রনজিত সাহা বাড়ির নং : বয়স : 42 লিঙ্গ : মহিলা	IMW2353050 ফটো উপলব্ধ



বিধানসভা নির্বাচনক্ষেত্রের নং, নাম : 266-বর্ধমান উত্তর  
ভাগ নং, নাম : 1-রায়নগর ক্যানেলপাড়, লাইনপাড় ও বিবেকানন্দপল্লী

811 নাম : শিশির মন্ডল পিতার নাম : মনোহর মন্ডল বাড়ির নং : n0201 বয়স : 36 লিঙ্গ : পুরুষ	IMW1418813 ফটো উপলব্ধ	812 নাম : স্বপন কুমার দাঁ পিতার নাম : ক্ষুদিরাম দাঁ বাড়ির নং : N0025 বয়স : 54 লিঙ্গ : পুরুষ	IMW2351591 ফটো উপলব্ধ	813 নাম : সুজিত সাহা পিতার নাম : স্বপন সাহা বাড়ির নং : N0025 বয়স : 38 লিঙ্গ : পুরুষ	IMW2351799 ফটো উপলব্ধ
814 নাম : গোলক মন্ডল মায়ের নাম : জয়ন্তী মন্ডল বাড়ির নং : 0025 বয়স : 32 লিঙ্গ : পুরুষ	IMW2354330 ফটো উপলব্ধ	815 নাম : রুপা পরামানিক স্বামীর নাম : বাপ্পা পরামানিক বাড়ির নং : 0012 বয়স : 25 লিঙ্গ : মহিলা	IMW2354157 ফটো উপলব্ধ	816 নাম : জয়ন্তী মন্ডল স্বামীর নাম : গোবিন্দ মন্ডল বাড়ির নং : 0012 বয়স : 52 লিঙ্গ : মহিলা	IMW2354025 ফটো উপলব্ধ
817 নাম : রনজিত সাহা পিতার নাম : হীরালাল সাহা বাড়ির নং : N0024 বয়স : 56 লিঙ্গ : মহিলা	IMW2353043 ফটো উপলব্ধ	818 নাম : সঞ্জিত সাহা পিতার নাম : হীরালাল সাহা বাড়ির নং : 0012 বয়স : 54 লিঙ্গ : পুরুষ	IMW2354314 ফটো উপলব্ধ	819 নাম : স্বপন সাহা পিতার নাম : সমীচরন সাহা বাড়ির নং : N0025 বয়স : 67 লিঙ্গ : পুরুষ	IMW2351732 ফটো উপলব্ধ
820 নাম : সুদীপ সাহা পিতার নাম : স্বপন সাহা বাড়ির নং : n0201 বয়স : 42 লিঙ্গ : পুরুষ	IMW2354553 ফটো উপলব্ধ	821 নাম : নিয়তী মার্জিত পিতার নাম : ভরত মার্জিত বাড়ির নং : এন০০২৫ বয়স : 38 লিঙ্গ : মহিলা	IMW2515252 ফটো উপলব্ধ	822 নাম : দেবজিত সাহা পিতার নাম : সঞ্জিত সাহা বাড়ির নং : এন০০১২ বয়স : 23 লিঙ্গ : পুরুষ	IMW2514859 ফটো উপলব্ধ
823 নাম : লক্ষন পাল পিতার নাম : হলাধর পাল বাড়ির নং : এন০০২৫ বয়স : 60 লিঙ্গ : পুরুষ	IMW2514503 ফটো উপলব্ধ	824 নাম : মনোজ সিং পিতার নাম : মহেন্দ্র সিং বাড়ির নং : এন০৫০২ বয়স : 29 লিঙ্গ : পুরুষ	IMW2513604 ফটো উপলব্ধ	825 নাম : রাজু সিং পিতার নাম : মহেন্দ্র সিং বাড়ির নং : এন০১৯৬ বয়স : 23 লিঙ্গ : পুরুষ	IMW2513448 ফটো উপলব্ধ
826 নাম : সনু সিং পিতার নাম : মহেন্দ্র সিং বাড়ির নং : এন০১৯৬ বয়স : 28 লিঙ্গ : পুরুষ	IMW2513455 ফটো উপলব্ধ	827 নাম : ডোনা হাজরা পিতার নাম : সুশান্ত হাজরা বাড়ির নং : এন০০৫০ বয়স : 25 লিঙ্গ : মহিলা	IMW2513901 ফটো উপলব্ধ	828 নাম : কমলা সিং স্বামীর নাম : হিরনচন্দ্র সিং বাড়ির নং : n0431 বয়স : 73 লিঙ্গ : মহিলা	IMW1919307 ফটো উপলব্ধ
829 নাম : রাজু সিং পিতার নাম : মমতা সিং বাড়ির নং : n0457 বয়স : 37 লিঙ্গ : পুরুষ	IMW1919570 ফটো উপলব্ধ	830 নাম : মহেন্দ্র সিং পিতার নাম : নারায়ণ সিং বাড়ির নং : n0196 বয়স : 33 লিঙ্গ : পুরুষ	IMW1590538 ফটো উপলব্ধ	831 নাম : সুশান্ত হাজরা পিতার নাম : বিশ্বনাথ হাজরা বাড়ির নং : n0196 বয়স : 51 লিঙ্গ : পুরুষ	FKH3762390 ফটো উপলব্ধ
832 নাম : রানু সিং স্বামীর নাম : রামপাল সিং বাড়ির নং : বয়স : 46 লিঙ্গ : মহিলা	IMW1229905 ফটো উপলব্ধ	833 নাম : রবীন্দ্রনাথ হুই পিতার নাম : শক্তিপদ হুই বাড়ির নং : n0378 বয়স : 43 লিঙ্গ : পুরুষ	IMW1810530 ফটো উপলব্ধ	834 নাম : মুনমুন হুই (ঘোষ) স্বামীর নাম : রবীন্দ্রনাথ হুই বাড়ির নং : n0379 বয়স : 33 লিঙ্গ : মহিলা	IMW1810548 ফটো উপলব্ধ
835 নাম : রাজকুমার হাজরা পিতার নাম : রবি হাজরা বাড়ির নং : n0161 বয়স : 57 লিঙ্গ : পুরুষ	FKH1204940 ফটো উপলব্ধ	836 নাম : চায়না হাজরা স্বামীর নাম : রাজকুমার হাজরা বাড়ির নং : n0164 বয়স : 46 লিঙ্গ : মহিলা	FKH2888667 ফটো উপলব্ধ	837 নাম : মানস হাজরা পিতার নাম : ধীমান হাজরা বাড়ির নং : n0540 বয়স : 33 লিঙ্গ : পুরুষ	IMW1942275 ফটো উপলব্ধ
838 নাম : পিন্টু হাজরা পিতার নাম : সুকুমার হাজরা বাড়ির নং : n0688 বয়স : 37 লিঙ্গ : পুরুষ	IMW2043842 ফটো উপলব্ধ	839 নাম : মিনি হাজরা স্বামীর নাম : পিন্টু হাজরা বাড়ির নং : n0689 বয়স : 35 লিঙ্গ : মহিলা	IMW2043859 ফটো উপলব্ধ	840 নাম : ধীমান হাজরা পিতার নাম : মনুসু হাজরা বাড়ির নং : n0540 বয়স : 57 লিঙ্গ : পুরুষ	IMW1942267 ফটো উপলব্ধ



841 নাম : কল্যাণী হাজরা স্বামীর নাম: সুকুমার হাজরা বাড়ির নং : n0605 বয়স : 30 লিঙ্গ : মহিলা	IMW1993393 ফটো উপলব্ধ	842 নাম : রাহুল হাজরা পিতার নাম: ধীমান হাজরা বাড়ির নং : n0628 বয়স : 27 লিঙ্গ : পুরুষ	IMW2016053 ফটো উপলব্ধ	843 নাম : চঞ্চল হাজরা পিতার নাম: বাপন হাজরা বাড়ির নং : রায়নগর বয়স : 30 লিঙ্গ : পুরুষ	IMW1919299 ফটো উপলব্ধ
844 নাম : সনকা হাজরা স্বামীর নাম: বিশ্বনাথ হাজরা বাড়ির নং : n0195 বয়স : 58 লিঙ্গ : মহিলা	FKH3762416 ফটো উপলব্ধ	845 নাম : করবী হাজরা স্বামীর নাম: সুশান্ত হাজরা বাড়ির নং : n0197 বয়স : 49 লিঙ্গ : মহিলা	FKH3762408 ফটো উপলব্ধ	846 নাম : নিবেদিতা হাজরা পিতার নাম: সুশান্ত হাজরা বাড়ির নং : n0197 বয়স : 31 লিঙ্গ : মহিলা	IMW1710011 ফটো উপলব্ধ
847 নাম : কাজল হাজরা স্বামীর নাম: পরিষ্কা হাজরা বাড়ির নং : n0345 বয়স : 49 লিঙ্গ : মহিলা	IMW1710243 ফটো উপলব্ধ	848 নাম : পূর্ণ হাজরা পিতার নাম: বাপন হাজরা বাড়ির নং : এন০৩৪৫ বয়স : 26 লিঙ্গ : পুরুষ	IMW2513778 ফটো উপলব্ধ	849 নাম : সৌরভ হাজরা পিতার নাম: সুকুমার হাজরা বাড়ির নং : এন০২২৪ বয়স : 29 লিঙ্গ : পুরুষ	IMW2514412 ফটো উপলব্ধ
850 নাম : কৃষ্ণ হাজরা পিতার নাম: রাজ কুমার হাজরা বাড়ির নং : এন০৫০১ বয়স : 23 লিঙ্গ : পুরুষ	IMW2513430 ফটো উপলব্ধ	851 নাম : তাপসী হাজরা স্বামীর নাম: ধীমান হাজরা বাড়ির নং : n0540 বয়স : 52 লিঙ্গ : মহিলা	IMW1942259 ফটো উপলব্ধ	852 নাম : শিপ্রা দাস স্বামীর নাম: সুরজিৎ দাস বাড়ির নং : এন০১৯৫ বয়স : 24 লিঙ্গ : মহিলা	IMW2557759 ফটো উপলব্ধ
853 নাম : নিরুপমা হাজরা ধারা স্বামীর নাম: মানস হাজরা বাড়ির নং : এন০৫৪০ বয়স : 22 লিঙ্গ : মহিলা	IMW2557791 ফটো উপলব্ধ	854 নাম : রিয়া হাজরা স্বামীর নাম: চঞ্চল হাজরা বাড়ির নং : N0345 বয়স : 25 লিঙ্গ : মহিলা	IMW2351898 ফটো উপলব্ধ	855 নাম : পদ্মা হাজরা মায়ের নাম: কল্যাণী হাজরা বাড়ির নং : N0089 বয়স : 26 লিঙ্গ : মহিলা	IMW2353175 ফটো উপলব্ধ
856 নাম : গণেশ হাজরা অন্যান্য: সুধীর হাজরা বাড়ির নং : 0053 বয়স : 37 লিঙ্গ : পুরুষ	IMW2354280 ফটো উপলব্ধ	857 নাম : যুথিকা গায়েন হালদার স্বামীর নাম: সত্ত্ব হালদার বাড়ির নং : এন0029 বয়স : 39 লিঙ্গ : মহিলা	FKH3315454 ফটো উপলব্ধ	858 নাম : কৃষ্ণা হালদার স্বামীর নাম: শুভঙ্কর হালদার বাড়ির নং : এন০১৫২ বয়স : 22 লিঙ্গ : মহিলা	IMW2557700 ফটো উপলব্ধ
859 নাম : শুভঙ্কর পাল পিতার নাম: তাপস পাল বাড়ির নং : n0503 বয়স : 32 লিঙ্গ : পুরুষ	IMW1920016 ফটো উপলব্ধ	860 নাম : কানাই হালদার পিতার নাম: কান্তিক হালদার বাড়ির নং : n0878 বয়স : 38 লিঙ্গ : পুরুষ	IMW1590728 ফটো উপলব্ধ	861 নাম : মমতা হালদার স্বামীর নাম: কানাই হালদার বাড়ির নং : n0879 বয়স : 38 লিঙ্গ : মহিলা	IMW1590736 ফটো উপলব্ধ
862 নাম : হাসী হালদার পিতার নাম: শেখর হালদার বাড়ির নং : এন০১৫২ বয়স : 22 লিঙ্গ : মহিলা	IMW2566446 ফটো উপলব্ধ	863 নাম : খুশী হালদার পিতার নাম: শেখর হালদার বাড়ির নং : এন০১৫২ বয়স : 22 লিঙ্গ : মহিলা	IMW2566479 ফটো উপলব্ধ	864 নাম : অপর্ণা হালদার স্বামীর নাম: শান্তিরঞ্জন হালদার বাড়ির নং : n0658 বয়স : 39 লিঙ্গ : মহিলা	IMW2043495 ফটো উপলব্ধ
865 নাম : মনু হালদার পিতার নাম: অতুল হালদার বাড়ির নং : এন০০০৩ বয়স : 36 লিঙ্গ : পুরুষ	IMW2513828 ফটো উপলব্ধ	866 নাম : হিরু হালদার মায়ের নাম: মনু হালদার বাড়ির নং : এন০০৭৪ বয়স : 32 লিঙ্গ : মহিলা	IMW2514016 ফটো উপলব্ধ	867 নাম : রেবা হালদার পিতার নাম: মনোরঞ্জন হালদার বাড়ির নং : n0031 বয়স : 55 লিঙ্গ : মহিলা	FKH2128700 ফটো উপলব্ধ
868 নাম : শ্যামকলী হালদার স্বামীর নাম: গঙ্গা রাম হালদার বাড়ির নং : n0152 বয়স : 43 লিঙ্গ : মহিলা	IMW1092295 ফটো উপলব্ধ	869 নাম : জ্যোত্স্না হালদার স্বামীর নাম: হরেন হালদার বাড়ির নং : n0110 বয়স : 56 লিঙ্গ : মহিলা	WB/39/271/798275 ফটো উপলব্ধ	870 নাম : আশিশ হালদার পিতার নাম: হরেন হালদার বাড়ির নং : n0110 বয়স : 43 লিঙ্গ : পুরুষ	FKH2888733 ফটো উপলব্ধ



871	FKH3753118	ফটো উপলব্ধ	872	FKH2128452	ফটো উপলব্ধ	873	FKH2128460	ফটো উপলব্ধ
নাম : বাসন্তী বাগ স্বামীর নাম: তারক বাগ বাড়ির নং : n0110 বয়স : 44 লিঙ্গ : মহিলা			নাম : বিশ্বনাথ হালদার পিতার নাম: যশীচরণ হালদার বাড়ির নং : n0134 বয়স : 71 লিঙ্গ : পুরুষ			নাম : মায়ী হালদার স্বামীর নাম: বিশ্বনাথ হালদার বাড়ির নং : n0134 বয়স : 55 লিঙ্গ : মহিলা		
874	FKH2128254	ফটো উপলব্ধ	875	FKH2128221	ফটো উপলব্ধ	876	FKH2128155	ফটো উপলব্ধ
নাম : জীবন হালদার পিতার নাম: হেমন্ত হালদার বাড়ির নং : n0135 বয়স : 55 লিঙ্গ : পুরুষ			নাম : রেবা হালদার স্বামীর নাম: জীবন হালদার বাড়ির নং : n0135 বয়স : 52 লিঙ্গ : মহিলা			নাম : রেনু হালদার স্বামীর নাম: শ্রীদাম হালদার বাড়ির নং : n0152 বয়স : 74 লিঙ্গ : মহিলা		
877	FKH2128247	ফটো উপলব্ধ	878	FKH2128684	ফটো উপলব্ধ	879	IMW1728831	ফটো উপলব্ধ
নাম : শেখর হালদার পিতার নাম: শ্রীদাম হালদার বাড়ির নং : n0152 বয়স : 53 লিঙ্গ : পুরুষ			নাম : অঞ্জলী হালদার স্বামীর নাম: শেখর হালদার বাড়ির নং : n0152 বয়স : 48 লিঙ্গ : মহিলা			নাম : রীপন হালদার পিতার নাম: কাণ্টক হালদার বাড়ির নং : n0178 বয়স : 36 লিঙ্গ : পুরুষ		
880	IMW1942283	ফটো উপলব্ধ	881	IMW1919695	ফটো উপলব্ধ	882	IMW1810316	ফটো উপলব্ধ
নাম : শুভঙ্কর হালদার পিতার নাম: শেখর হালদার বাড়ির নং : n0152 বয়স : 28 লিঙ্গ : পুরুষ			নাম : মনিকা হালদার পিতার নাম: বিশ্বনাথ হালদার বাড়ির নং : n0134 বয়স : 28 লিঙ্গ : মহিলা			নাম : গোপাল হালদার পিতার নাম: রবি হালদার বাড়ির নং : n0331 বয়স : 31 লিঙ্গ : পুরুষ		
883	IMW1689835	ফটো উপলব্ধ	884	IJT1409176	ফটো উপলব্ধ	885	IMW2736007	ফটো উপলব্ধ
নাম : সায়নী হালদার গুপ্ত স্বামীর নাম: সনুপম গুপ্ত বাড়ির নং : বয়স : 32 লিঙ্গ : মহিলা			নাম : সান্ত্বনা বাপ্দী স্বামীর নাম: সুভাষ বাপ্দী বাড়ির নং : বিবেকানন্দ পল্লী বয়স : 47 লিঙ্গ : মহিলা			নাম : শঙ্কর মজুমদার পিতার নাম: সত্য মজুমদার বাড়ির নং : বিবেকানন্দ পল্লী বয়স : 20 লিঙ্গ : পুরুষ		
886	IJT1094465	ফটো উপলব্ধ	887	IMW2750222	ফটো উপলব্ধ	888	UWX2267458	ফটো উপলব্ধ
নাম : সুভাষ বাপ্দী পিতার নাম: দুর্গা বাপ্দী বাড়ির নং : বিবেকানন্দ পল্লী বয়স : 34 লিঙ্গ : পুরুষ			নাম : বীণা সিং মায়ের নাম: রানু সিং বাড়ির নং : এন0196 বয়স : 20 লিঙ্গ : মহিলা			নাম : দিপিকা চৌধুরী স্বামীর নাম: টোন্টন চৌধুরী বাড়ির নং : এন0012 বয়স : 30 লিঙ্গ : মহিলা		
889	UWX2343697	ফটো উপলব্ধ	890	IMW2759207	ফটো উপলব্ধ	891	IMW2761559	ফটো উপলব্ধ
নাম : মঞ্জু চৌধুরী স্বামীর নাম: ধর্মরাজ চৌধুরী বাড়ির নং : এন0012 বয়স : 57 লিঙ্গ : মহিলা			নাম : শ্রাবনী বর মায়ের নাম: মালতী বর বাড়ির নং : এন0085 বয়স : 19 লিঙ্গ : মহিলা			নাম : আকাশ বর্মণ পিতার নাম: সুকুমার বর্মণ বাড়ির নং : এন0234 বয়স : 24 লিঙ্গ : পুরুষ		
892	IMW2762060	ফটো উপলব্ধ	893	IMW2765055	ফটো উপলব্ধ	894	IMW2768935	ফটো উপলব্ধ
নাম : বিশ্বজিৎ পাল পিতার নাম: সুশান্ত পাল বাড়ির নং : এন0120 বয়স : 22 লিঙ্গ : পুরুষ			নাম : রাজা চ্যাটার্জী পিতার নাম: বিশ্বনাথ চ্যাটার্জী বাড়ির নং : এন0229 বয়স : 20 লিঙ্গ : পুরুষ			নাম : রিপন পাল পিতার নাম: নির্মল পাল বাড়ির নং : এন0105 বয়স : 19 লিঙ্গ : পুরুষ		
895	IMW2770352	ফটো উপলব্ধ	896	IMW2770410	ফটো উপলব্ধ	897	IMW2770451	ফটো উপলব্ধ
নাম : প্রবীর সরকার পিতার নাম: পরিমল সরকার বাড়ির নং : এন0236 বয়স : 20 লিঙ্গ : পুরুষ			নাম : রেটিক গুঁই পিতার নাম: তাপস গুঁই বাড়ির নং : এন0756 বয়স : 20 লিঙ্গ : পুরুষ			নাম : ইতু মাঝি স্বামীর নাম: লিটন রায় বাড়ির নং : এন0130 বয়স : 30 লিঙ্গ : মহিলা		
898	IMW2776557	ফটো উপলব্ধ	899	IMW2786374	ফটো উপলব্ধ	900	IMW2787349	ফটো উপলব্ধ
নাম : সুদীপ মাঝি পিতার নাম: সন্তোষ মাঝি বাড়ির নং : 00 বয়স : 19 লিঙ্গ : পুরুষ			নাম : সুকুমার হাজারী পিতার নাম: ফকির হাজারী বাড়ির নং : রায়নগর বয়স : 57 লিঙ্গ : পুরুষ			নাম : বাবাই গড়াই পিতার নাম: অখিল গড়াই বাড়ির নং : রায়নগর বয়স : 19 লিঙ্গ : পুরুষ		



বিধানসভা নির্বাচনক্ষেত্রের নং, নাম : 266-বর্ধমান উত্তর  
ভাগ নং, নাম : 1-রায়নগর ক্যানেলপাড়, লাইনপাড় ও বিবেকানন্দপল্লী

901	IMW2787547	ফটো উপলব্ধ	902	IMW2787554	ফটো উপলব্ধ	903	IMW2787562	ফটো উপলব্ধ
নাম : হিরন হাজরা পিতার নাম: সুকুমার হাজরা বাড়ির নং : রায়নগর বয়স : 36 লিঙ্গ : পুরুষ			নাম : নমিতা মন্ডল স্বামীর নাম: সুকুমার হাজরা বাড়ির নং : রায়নগর বয়স : 56 লিঙ্গ : মহিলা			নাম : শ্রীকান্ত হাজরা পিতার নাম: সুকুমার হাজরা বাড়ির নং : রায়নগর বয়স : 38 লিঙ্গ : পুরুষ		
904	UWX2318012	ফটো উপলব্ধ	905	IMW2792703	ফটো উপলব্ধ	906	IMW2793321	ফটো উপলব্ধ
নাম : পঞ্চম মুন্সি মায়ের নাম: পদ্মা মাঝি বাড়ির নং : রায়নগর নতুন পারা বোট তোলা বয়স : 37 লিঙ্গ : পুরুষ			নাম : সজয় যশ মায়ের নাম: শুক্রা যশ বাড়ির নং : রায়নগর বয়স : 19 লিঙ্গ : পুরুষ			নাম : মনিকা তাঁতী স্বামীর নাম: পরশুরাম তাঁতী বাড়ির নং : রায়নগর বয়স : 20 লিঙ্গ : মহিলা		
907	UYN2547446	ফটো উপলব্ধ	908	IMW2796597	ফটো উপলব্ধ	909	IMW2799294	ফটো উপলব্ধ
নাম : সংগীতা দাস স্বামীর নাম: দীপঙ্কর দাস বাড়ির নং : 11 বয়স : 22 লিঙ্গ : মহিলা			নাম : মোসুমী পাল স্বামীর নাম: তাপস পাল বাড়ির নং : রায়নগর বয়স : 23 লিঙ্গ : মহিলা			নাম : মোমিতা পাল পিতার নাম: দুর্ধাং পাল বাড়ির নং : রায়নগর বয়স : 29 লিঙ্গ : মহিলা		
910	IMW2799336	ফটো উপলব্ধ	911	IMW2801447	ফটো উপলব্ধ	912	IMW2801678	ফটো উপলব্ধ
নাম : সুরভ হালদার পিতার নাম: শান্তিজন হালদার বাড়ির নং : রায়নগর বয়স : 31 লিঙ্গ : পুরুষ			নাম : তিয়াসা কুন্ডু পিতার নাম: সঞ্জয় কুন্ডু বাড়ির নং : এন0001 বয়স : 20 লিঙ্গ : মহিলা			নাম : কৌশিক সাউ পিতার নাম: কানাই সাউ বাড়ির নং : রায়নগর বয়স : 24 লিঙ্গ : পুরুষ		





913	1	IMW2807246	নাম : কঙ্কণা কোনার পিতার নাম: সঞ্জীব কোনার বাড়ির নং : রায়নগর বয়স : 19 লিঙ্গ : মহিলা	ফটো উপলব্ধ	914	1	IMW2808715	নাম : সিথি মুখা স্বামীর নাম: বিল্টু মির্খা বাড়ির নং : এন000 বয়স : 18 লিঙ্গ : মহিলা	ফটো উপলব্ধ	915	1	IMW2809333	নাম : মান্দি মুখা পিতার নাম: মুগাল মুখা বাড়ির নং : রায়নগর বয়স : 19 লিঙ্গ : মহিলা	ফটো উপলব্ধ
916	1	IMW2817369	নাম : সৌমী বাপারী পিতার নাম: হরলাল বাপারী বাড়ির নং : এন0083 বয়স : 18 লিঙ্গ : মহিলা	ফটো উপলব্ধ	917	1	IMW2820397	নাম : রবীন্দ্র কীর্তনিয়া পিতার নাম: কালাচাঁদ কীর্তনিয়া বাড়ির নং : রায়নগর বয়স : 57 লিঙ্গ : পুরুষ	ফটো উপলব্ধ	918	1	IMW2821379	নাম : নয়ন তারা দাস স্বামীর নাম: বাপন দাস বাড়ির নং : এন001 বয়স : 31 লিঙ্গ : মহিলা	ফটো উপলব্ধ
919	1	IMW2823193	নাম : ফাল্গুনী মাঝী স্বামীর নাম: প্রহ্লাদ মাঝী বাড়ির নং : রায়নগর বয়স : 34 লিঙ্গ : মহিলা	ফটো উপলব্ধ	920	1	IMW2827632	নাম : অর্পিতা পাল পিতার নাম: অজিত পাল বাড়ির নং : এন001 বয়স : 18 লিঙ্গ : মহিলা	ফটো উপলব্ধ	921	1	IMW2827350	নাম : সবুজ রায় পিতার নাম: স্বপন রায় বাড়ির নং : রায়নগর বয়স : 19 লিঙ্গ : পুরুষ	ফটো উপলব্ধ
922	1	IMW2828085	নাম : শান্তনু বিশ্বাস পিতার নাম: সাগর বিশ্বাস বাড়ির নং : এন000 বয়স : 18 লিঙ্গ : পুরুষ	ফটো উপলব্ধ	923	1	IMW2829836	নাম : নিটাল পাল পিতার নাম: বাবুলাল পাল বাড়ির নং : এন0123 বয়স : 45 লিঙ্গ : পুরুষ	ফটো উপলব্ধ	924	1	IMW2829919	নাম : নিটাল পাল মায়ের নাম: বাবুলাল পাল বাড়ির নং : রায়নগর বয়স : 45 লিঙ্গ : পুরুষ	ফটো উপলব্ধ

নির্বাচক সংখ্যার সারসংক্ষেপ :

A) নির্বাচকের সংখ্যা :

	নির্বাচক তালিকার প্রকৃতি	নির্বাচক তালিকার পরিচিতি :	নির্বাচকের সংখ্যা :				
			পুরুষ	মহিলা	তৃতীয় লিঙ্গ	মোট	
I	মূল তালিকা	মূল তালিকা	বিশেষ নিবিড় সংশোধন ২০২৬ এর চূড়ান্ত ভোটার তালিকার সহিত 09-04-2026 তারিখ অবধি সংশোধিত নির্বাচক তালিকা	458	454	0	912
II	1- সংযোজন তালিকা	সংযোজনী 1	বিশেষ সংক্ষিপ্ত সংশোধন 2026	0	0	0	0
		সংযোজনী 2	ধারাবাহিক সংশোধন 2026	5	7	0	12
		মোট		5	7	0	12
III	2- বিয়োজন তালিকা	সংযোজনী 1	বিশেষ সংক্ষিপ্ত সংশোধন 2026	4	9	0	13
		সংযোজনী 2	ধারাবাহিক সংশোধন 2026	0	0	0	0
		মোট		4	9	0	13
IV	'লিঙ্গ ক্ষেত্রের' পরিবর্তনের কারণে পার্থক্য			0	0	0	0
V	বিচারপ্রক্রিয়ার অধীনস্থ			0	0	0	0
VI	বিচার বিভাগীয় আধিকারিক কর্তৃক বিচারপূর্বক নিষ্পত্তির পর বিয়োজিত			60	53	0	113
নির্বাচকের মোট সংখ্যা (I+II-III+IV-V-VI)				399	399	0	798

B) ক্রটি সংশোধনের সংখ্যা :

নির্বাচক তালিকার প্রকৃতি	নির্বাচক তালিকার পরিচিতি :	ক্রটি সংশোধনের সংখ্যা :
সংযোজনী 1	বিশেষ সংক্ষিপ্ত সংশোধন 2026	0
সংযোজনী 2	ধারাবাহিক সংশোধন 2026	0
	মোট	0

নির্বাচক নিবন্ধন আধিকারিকের স্বাক্ষর

E-মৃত, S-স্থানান্তরিত, R-একাধিকবার অন্তর্ভুক্ত, M-নিখোঁজ, Q-যোগ্য নহে