



নির্বাচক তালিকা 2026 S25 পশ্চিমবঙ্গ

বিধানসভা নির্বাচনক্ষেত্রের নং, নাম ও সংরক্ষণের স্থিতি : 266 - বর্ধমান উত্তর (তপশীলি জাতি)		অংশ নং : 302																			
বিধানসভা নির্বাচনক্ষেত্রটি যে লোকসভা নির্বাচনক্ষেত্রের / ক্ষেত্রসমূহের অন্তর্ভুক্ত তার নং, নাম ও সংরক্ষণ স্থিতি : 39 - বর্ধমান - দুর্গাপুর (সাধারণ)																					
1. সংশোধনের পূর্ণ বিবরণ																					
সংশোধনের বৎসর :	2026	নির্বাচক তালিকার পরিচিতি : বিশেষ নিবিড় সংশোধন ২০২৬ এর চূড়ান্ত ভোটার তালিকার সহিত 09-04-2026 তারিখ অবধি সংশোধিত নির্বাচক তালিকা																			
ভিত্তি তারিখ :	01-01-2026																				
সংশোধনের প্রকৃতি :	ধারাবাহিক সংশোধন 2026																				
প্রকাশনার তারিখ :	09-04-2026																				
2. অংশ ও নির্বাচনী এলাকার পূর্ণ বিবরণ :																					
অংশের ভাগ নং ও নাম :																					
1-মধ্য পাড়া, বাগদী পাড়া(পীরতলা), মুসলিম পাড়া, তালবোনা		<table style="width: 100%; border-collapse: collapse;"> <tr> <td style="width: 60%;">প্রধান শহর/গ্রাম</td> <td>: নান্দুর</td> </tr> <tr> <td>ওয়ার্ড</td> <td>:</td> </tr> <tr> <td>থানা</td> <td>: বর্ধমান (সদর)</td> </tr> <tr> <td>গ্রাম পঞ্চায়েত</td> <td>: বৈকুণ্ঠপুর-2</td> </tr> <tr> <td>ব্লক</td> <td>: বর্ধমান-2</td> </tr> <tr> <td>মহকুমা</td> <td>: বর্ধমান সদর (উত্তর)</td> </tr> <tr> <td>জেলা</td> <td>: পূর্ব বর্ধমান</td> </tr> <tr> <td>পিন</td> <td>: 713104</td> </tr> </table>				প্রধান শহর/গ্রাম	: নান্দুর	ওয়ার্ড	:	থানা	: বর্ধমান (সদর)	গ্রাম পঞ্চায়েত	: বৈকুণ্ঠপুর-2	ব্লক	: বর্ধমান-2	মহকুমা	: বর্ধমান সদর (উত্তর)	জেলা	: পূর্ব বর্ধমান	পিন	: 713104
প্রধান শহর/গ্রাম	: নান্দুর																				
ওয়ার্ড	:																				
থানা	: বর্ধমান (সদর)																				
গ্রাম পঞ্চায়েত	: বৈকুণ্ঠপুর-2																				
ব্লক	: বর্ধমান-2																				
মহকুমা	: বর্ধমান সদর (উত্তর)																				
জেলা	: পূর্ব বর্ধমান																				
পিন	: 713104																				
3. ভোট গ্রহন কেন্দ্রের পূর্ণ বিবরণ :																					
ভোট গ্রহন কেন্দ্রের নং, নাম :		ভোট গ্রহন কেন্দ্রের শ্রেণী :		গ্রামীণ																	
302 - নান্দুর বিবেকানন্দ প্রাইমারী বিদ্যালয়		এই অংশে সহায়ক ভোটগ্রহন কেন্দ্রের সংখ্যা		0																	
ভোট গ্রহন কেন্দ্রের ঠিকানা :		:																			
নান্দুর বিবেকানন্দ প্রাইমারী বিদ্যালয়, রুম-১, নান্দুর																					
4. নির্বাচকের সংখ্যা :																					
প্রথম ক্রমিক নং	শেষ ক্রমিক নং	মোট সংখ্যা																			
		পুরুষ	মহিলা	তৃতীয় লিঙ্গ	মোট																
1	567	268	276	0	544																

নির্বাচক নিবন্ধন আধিকারিকের স্বাক্ষর



Nazri Naksha

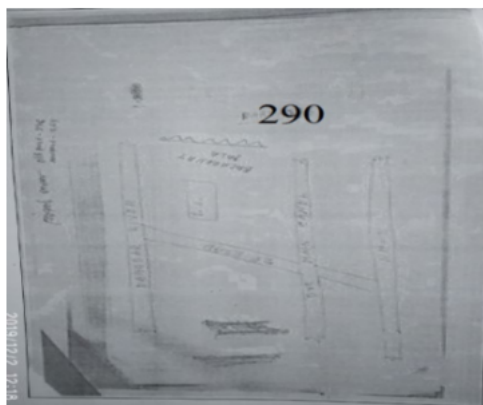

Google Map View



Polling Station Building Front View



Polling Station Front View



Cad View

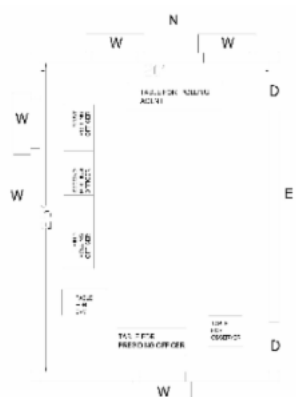

Key MAP View





বিধানসভা নির্বাচনক্ষেত্রের নং, নাম : 266-বর্ধমান উত্তর

ভাগ নং, নাম : 1-মধ্য পাড়া, বাগদী পাড়া(পীরতলা), মুসলিম পাড়া, তালবোনা

1 নাম : সুলেখা নন্দী (গুঁই) স্বামীর নাম : সুকুমার নন্দী বাড়ির নং : n0354 বয়স : 43 লিঙ্গ : মহিলা	IMW1717172 ফটো উপলব্ধ	2 নাম : আনোয়ার সেখ পিতার নাম : আনজারুল সেখ বাড়ির নং : n0276 বয়স : 33 লিঙ্গ : পুরুষ	IMW1729466 ফটো উপলব্ধ	3 নাম : সেখ আনজারুল পিতার নাম : সেখ তফজুল বাড়ির নং : n0276 বয়স : 33 লিঙ্গ : পুরুষ	IMW1096635 ফটো উপলব্ধ
4 নাম : ফতোমা বিবি স্বামীর নাম : আনজারুল সেখ বাড়ির নং : n0276 বয়স : 42 লিঙ্গ : মহিলা	FKH3752615 ফটো উপলব্ধ	5 নাম : শ্যামলী মীন স্বামীর নাম : প্রকাশ মীন বাড়ির নং : n0232 বয়স : 40 লিঙ্গ : মহিলা	FKH3298221 ফটো উপলব্ধ	6 নাম : রেহেনাবেগম মুন্সি স্বামীর নাম : সিরাজুল ইসলাম বাড়ির নং : n0232 বয়স : 43 লিঙ্গ : মহিলা	FKH3298239 ফটো উপলব্ধ
7 নাম : মুন্সী সিরাজুল ইসলাম পিতার নাম : মুন্সী আব্দুল কাদের বাড়ির নং : n0232 বয়স : 54 লিঙ্গ : পুরুষ	FKH2149607 ফটো উপলব্ধ	8 নাম : সুস্মী নূরুল ইসলাম পিতার নাম : মুন্সী আব্দুল কাদের বাড়ির নং : n0232 বয়স : 60 লিঙ্গ : পুরুষ	IMW2542298 ফটো উপলব্ধ	9 নাম : মুন্সী বিলকিস বিবি স্বামীর নাম : মুন্সী আব্দুল কাদের বাড়ির নং : n0232 বয়স : 74 লিঙ্গ : মহিলা	FKH2313260 ফটো উপলব্ধ
10 নাম : মেহের আলি সেখ পিতার নাম : তাহের আলি সেখ বাড়ির নং : n0167 বয়স : 30 লিঙ্গ : পুরুষ	IMW1814698 ফটো উপলব্ধ	11 নাম : কুলসুমাবিবি মল্লিক স্বামীর নাম : তাহেরআলী মল্লিক বাড়ির নং : n0167 বয়স : 51 লিঙ্গ : মহিলা	WB/39/271/783984 ফটো উপলব্ধ	12 নাম : তাহের আলি মল্লিক পিতার নাম : তোয়েব আলি মল্লিক বাড়ির নং : n0167 বয়স : 61 লিঙ্গ : পুরুষ	WB/39/271/783736 ফটো উপলব্ধ
13 নাম : সরিফা বিবি স্বামীর নাম : চঞ্চল সেখ বাড়ির নং : n0430 বয়স : 27 লিঙ্গ : মহিলা	IMW1979665 ফটো উপলব্ধ	14 নাম : এজাজুল হোসেন পিতার নাম : আনজারুল সেখ বাড়ির নং : n0276 বয়স : 29 লিঙ্গ : পুরুষ	IMW1926989 ফটো উপলব্ধ	15 নাম : আজেরুন বিবি স্বামীর নাম : মেহের আলি সেখ বাড়ির নং : n0167 বয়স : 29 লিঙ্গ : মহিলা	IMW1926609 ফটো উপলব্ধ
16 নাম : সাবিনা বিবি স্বামীর নাম : আলাউদ্দিন সেখ বাড়ির নং : n0471 বয়স : 31 লিঙ্গ : মহিলা	IMW2082873 ফটো উপলব্ধ	17 নাম : আজাদ সেখ পিতার নাম : আনসার সেখ বাড়ির নং : n0358 বয়স : 28 লিঙ্গ : পুরুষ	IMW1926682 ফটো উপলব্ধ	18 নাম : মনু বিবি স্বামীর নাম : আনসার সেখ বাড়ির নং : n0358 বয়স : 55 লিঙ্গ : মহিলা	IMW1717248 ফটো উপলব্ধ
19 নাম : সানোয়ার হোসেন পিতার নাম : সেখ আনজারুল বাড়ির নং : n009 বয়স : 23 লিঙ্গ : পুরুষ	IMW2338309 ফটো উপলব্ধ	20 নাম : মমতা সিং (পাকড়ে) স্বামীর নাম : বাসুদেব সিং বাড়ির নং : n0017 বয়স : 30 লিঙ্গ : মহিলা	IMW1717529 ফটো উপলব্ধ	21 নাম : সেখ বিকি পিতার নাম : সেখ সফিক বাড়ির নং : বয়স : 27 লিঙ্গ : পুরুষ	IMW2113074 ফটো উপলব্ধ
22 নাম : সাবিনা বিবি স্বামীর নাম : আজাদ সেখ বাড়ির নং : বয়স : 33 লিঙ্গ : মহিলা	IMW2122554 ফটো উপলব্ধ	23 নাম : টুনটুন বিবি স্বামীর নাম : আনোয়ার সেখ বাড়ির নং : বয়স : 27 লিঙ্গ : মহিলা	IMW2122588 ফটো উপলব্ধ	24 নাম : সেখ নাজিম পিতার নাম : সেখ আওলিয়া বাড়ির নং : এন০২৩২ বয়স : 23 লিঙ্গ : পুরুষ	IMW2499820 ফটো উপলব্ধ
25 নাম : রেখা বেগম সেখ স্বামীর নাম : সেখ নাজিম বাড়ির নং : নান্দুর বয়স : 20 লিঙ্গ : মহিলা	IMW2688737 ফটো উপলব্ধ	26 নাম : আলিশা খাতুন পিতার নাম : সিরাজুল ইসলাম বাড়ির নং : এন০২৩২ বয়স : 22 লিঙ্গ : মহিলা	IMW2553675 ফটো উপলব্ধ	27 নাম : তনুজা বেগম স্বামীর নাম : সেখ ফিরোজউদ্দিন বাড়ির নং : 47 বয়স : 38 লিঙ্গ : মহিলা	IMW2122463 ফটো উপলব্ধ
28 নাম : সাহানুর হোসেন স্বামীর নাম : আকাস সেখ বাড়ির নং : বয়স : 33 লিঙ্গ : মহিলা	IMW2337350 ফটো উপলব্ধ	29 নাম : আকাস সেখ পিতার নাম : আতোয়াল সেখ বাড়ির নং : n0007 বয়স : 33 লিঙ্গ : পুরুষ	FKH3751856 ফটো উপলব্ধ	30 নাম : সেখ আকাস পিতার নাম : আব্দুল রসিদ বাড়ির নং : n0007 বয়স : 33 লিঙ্গ : পুরুষ	FKH3296431 ফটো উপলব্ধ



31 নাম : ছবি বেগম স্বামীর নাম: সেখ আতোয়াল বাড়ির নং : n0007 বয়স : 59 লিঙ্গ : মহিলা	FKH3296449 ফটো উপলব্ধ	32 নাম : সেখ ফিরোজ আলি পিতার নাম: হোসেনআলী সেখ বাড়ির নং : n0413 বয়স : 28 লিঙ্গ : পুরুষ	IMW1979491 ফটো উপলব্ধ	33 নাম : সেখ মিরাজ আলি পিতার নাম: সেখ সুরোত আলি বাড়ির নং : no039 বয়স : 22 লিঙ্গ : পুরুষ	IMW2646529 ফটো উপলব্ধ
34 নাম : জয়ন্ত কর্মকার পিতার নাম: লক্ষীকান্ত কর্মকার বাড়ির নং : n0337 বয়স : 42 লিঙ্গ : পুরুষ	IMW1354950 ফটো উপলব্ধ	35 নাম : মিঠু কর্মকার পিতার নাম: লক্ষীকান্ত কর্মকার বাড়ির নং : n0336 বয়স : 42 লিঙ্গ : মহিলা	IMW1354943 ফটো উপলব্ধ	36 নাম : কৌশল্যা ক্ষেত্রপাল স্বামীর নাম: মাধাই ক্ষেত্রপাল বাড়ির নং : n0355 বয়স : 58 লিঙ্গ : মহিলা	IMW1717214 ফটো উপলব্ধ
37 নাম : উৎপল ক্ষেত্রপাল মায়ের নাম: কৌশল্যা ক্ষেত্রপাল বাড়ির নং : নান্দুর বয়স : 39 লিঙ্গ : পুরুষ	IMW2716843 ফটো উপলব্ধ	38 নাম : তাপসী ক্ষেত্রপাল মায়ের নাম: কৌশল্যা ক্ষেত্রপাল বাড়ির নং : নান্দুর বয়স : 35 লিঙ্গ : মহিলা	IMW2716827 ফটো উপলব্ধ	39 নাম : বুমা কিসকু স্বামীর নাম: ছোট্ট কিসকু বাড়ির নং : n0022 বয়স : 33 লিঙ্গ : মহিলা	IMW1717651 ফটো উপলব্ধ
40 নাম : ছোট্ট কিসকু পিতার নাম: শিবু কিসকু বাড়ির নং : n0022 বয়স : 41 লিঙ্গ : পুরুষ	FKH3298049 ফটো উপলব্ধ	41 নাম : মঙ্গলী কিসকু স্বামীর নাম: বাবলু কিসকু বাড়ির নং : n0022 বয়স : 43 লিঙ্গ : মহিলা	FKH3296456 ফটো উপলব্ধ	42 নাম : বাবলু কিসকু পিতার নাম: শিবু কিসকু বাড়ির নং : n0022 বয়স : 41 লিঙ্গ : পুরুষ	FKH3751864 ফটো উপলব্ধ
43 নাম : মঙ্গল কিসকু পিতার নাম: গনেশ কিসকু বাড়ির নং : n0022 বয়স : 31 লিঙ্গ : পুরুষ	IMW1717388 ফটো উপলব্ধ	44 নাম : চিরঞ্জীত কিসকু পিতার নাম: ডোডো কিসকু বাড়ির নং : n0021 বয়স : 35 লিঙ্গ : পুরুষ	IMW1339233 ফটো উপলব্ধ	45 নাম : শিবানী মীন স্বামীর নাম: কামা মীন বাড়ির নং : n0021 বয়স : 39 লিঙ্গ : মহিলা	FKH3751872 ফটো উপলব্ধ
46 নাম : ফুলমনি কিসকু স্বামীর নাম: ডোডো কিসকু বাড়ির নং : n0021 বয়স : 51 লিঙ্গ : মহিলা	FKH2149763 ফটো উপলব্ধ	47 নাম : মুংলী কিসকু সরেন পিতার নাম: গনেশ কিসকু বাড়ির নং : এন০০২২ বয়স : 30 লিঙ্গ : মহিলা	IMW2598282 ফটো উপলব্ধ	48 নাম : সুলতান কিসকু পিতার নাম: বাবলু কিসকু বাড়ির নং : এন০০২২ বয়স : 23 লিঙ্গ : পুরুষ	IMW2499689 ফটো উপলব্ধ
49 নাম : মনসা কিসকু পিতার নাম: গনেশ কিসকু বাড়ির নং : n0428 বয়স : 27 লিঙ্গ : পুরুষ	IMW1979640 ফটো উপলব্ধ	50 নাম : সেখ সরিফ পিতার নাম: সেখ চন্দন বাড়ির নং : ০০৮০ বয়স : 26 লিঙ্গ : পুরুষ	IMW2337202 ফটো উপলব্ধ	51 নাম : চন্দন সেখ পিতার নাম: হারু সেখ বাড়ির নং : এন0080 বয়স : 50 লিঙ্গ : পুরুষ	FKH2880698 ফটো উপলব্ধ
52 নাম : আজিদা বিবি স্বামীর নাম: চন্দন বাড়ির নং : এন080 বয়স : 44 লিঙ্গ : মহিলা	FKH2313658 ফটো উপলব্ধ	53 নাম : কেয়া খাতুন পিতার নাম: চন্দন সেখ বাড়ির নং : n0080 বয়স : 28 লিঙ্গ : মহিলা	IMW1926666 ফটো উপলব্ধ	54 নাম : উমারানী গুঁই স্বামীর নাম: বিমলচন্দ্র গুঁই বাড়ির নং : n0050 বয়স : 66 লিঙ্গ : মহিলা	FKH2148864 ফটো উপলব্ধ
55 নাম : বুমা গুঁই স্বামীর নাম: কীরীটি গুঁই বাড়ির নং : n0050 বয়স : 37 লিঙ্গ : মহিলা	IMW1236744 ফটো উপলব্ধ	56 নাম : প্রনব গুঁই পিতার নাম: কালীপদ গুঁই বাড়ির নং : n0050 বয়স : 56 লিঙ্গ : পুরুষ	FKH2147072 ফটো উপলব্ধ	57 নাম : সুকুমার নন্দী পিতার নাম: দিবাকর নন্দী বাড়ির নং : n0050 বয়স : 55 লিঙ্গ : পুরুষ	IMW1729458 ফটো উপলব্ধ
58 নাম : অরুন কুমার গুঁই পিতার নাম: বিমল চন্দ্র গুঁই বাড়ির নং : n0050 বয়স : 42 লিঙ্গ : পুরুষ	IMW1717321 ফটো উপলব্ধ	59 নাম : ধনঞ্জয় গুঁই পিতার নাম: কালীপদ গুঁই বাড়ির নং : n0059 বয়স : 61 লিঙ্গ : পুরুষ	WB/39/271/783090 ফটো উপলব্ধ	60 নাম : সুধমা গুঁই স্বামীর নাম: ধনঞ্জয় গুঁই বাড়ির নং : n0059 বয়স : 51 লিঙ্গ : মহিলা	FKH3296530 ফটো উপলব্ধ



61 নাম : বক্রিমচন্দ্র গুঁই পিতার নাম: কালীপদ গুঁই বাড়ির নং : n0059 বয়স : 59 লিঙ্গ : পুরুষ	WB/39/271/783147	62 নাম : ঝর্ণারানী গুঁই স্বামীর নাম: বক্রিমচন্দ্র গুঁই বাড়ির নং : n0059 বয়স : 51 লিঙ্গ : মহিলা	FKH2148948	63 নাম : বুবাই গুঁই পিতার নাম: বক্রিম চন্দ্র গুঁই বাড়ির নং : n0059 বয়স : 31 লিঙ্গ : পুরুষ	IMW1596014
64 নাম : সন্দীপ নন্দী পিতার নাম: সুকুমার নন্দী বাড়ির নং : ০৩৫৪ বয়স : 26 লিঙ্গ : পুরুষ	IMW2337160	65 নাম : সুস্মিতা গুঁই স্বামীর নাম: অরুণ কুমার গুঁই বাড়ির নং : n0065 বয়স : 24 লিঙ্গ : মহিলা	IMW2337426	66 নাম : কিরীটি গুঁই পিতার নাম: বিমল চন্দ্র গুঁই বাড়ির নং : n0050 বয়স : 46 লিঙ্গ : পুরুষ	FKH2146975
67 নাম : সঞ্জয় গুঁই পিতার নাম: প্রণব গুঁই বাড়ির নং : এন0050 বয়স : 21 লিঙ্গ : পুরুষ	IMW2637247	68 নাম : মাধবী গুঁই স্বামীর নাম: প্রনব গুঁই বাড়ির নং : n0059 বয়স : 44 লিঙ্গ : মহিলা	FKH3296548	69 নাম : কার্তিক চ গুঁই পিতার নাম: ধনঞ্জয় গুঁই বাড়ির নং : n0059 বয়স : 31 লিঙ্গ : পুরুষ	IMW1596022
70 নাম : সেখ রবিউল হোসেন পিতার নাম: সেখ জাকির বাড়ির নং : n0412 বয়স : 27 লিঙ্গ : পুরুষ	IMW1979483	71 নাম : সন্তোষ ঘোষ পিতার নাম: নিতাই ঘোষ বাড়ির নং : n0331 বয়স : 52 লিঙ্গ : পুরুষ	FKH2148286	72 নাম : প্রীতম ঘোষ পিতার নাম: সন্তোষ ঘোষ বাড়ির নং : এন0331 বয়স : 20 লিঙ্গ : পুরুষ	IMW2703320
73 নাম : শুভ ঘোষ পিতার নাম: হারুপদ ঘোষ বাড়ির নং : এন0128 বয়স : 21 লিঙ্গ : পুরুষ	IMW2629459	74 নাম : হারুপদ ঘোষ পিতার নাম: নিমাই ঘোষ বাড়ির নং : n0128 বয়স : 55 লিঙ্গ : পুরুষ	FKH2149896	75 নাম : কণিকা ঘোষ স্বামীর নাম: হারুপদ ঘোষ বাড়ির নং : n0128 বয়স : 44 লিঙ্গ : মহিলা	FKH2880961
76 নাম : অমর ঘোষ পিতার নাম: নিমাই ঘোষ বাড়ির নং : n0128 বয়স : 50 লিঙ্গ : পুরুষ	FKH2150126	77 নাম : দিপালী ঘোষ স্বামীর নাম: সন্তোষ ঘোষ বাড়ির নং : n0330 বয়স : 43 লিঙ্গ : মহিলা	FKH2313450	78 নাম : আন্বাহরি ঘোষ স্বামীর নাম: নিতাই ঘোষ বাড়ির নং : n0332 বয়স : 80 লিঙ্গ : মহিলা	FKH2147601
79 নাম : শ্রাবনী দাস স্বামীর নাম: রঘুনাথ দাস বাড়ির নং : n0094 বয়স : 48 লিঙ্গ : মহিলা	FKH2149706	80 নাম : শিল্পা সুলতানা পিতার নাম: সেখ লতিফ হোসেন বাড়ির নং : এন0047 বয়স : 25 লিঙ্গ : মহিলা	UUD2161438	81 নাম : নিমাই দাস পিতার নাম: ভোলানাথ দাস বাড়ির নং : n0095 বয়স : 59 লিঙ্গ : পুরুষ	WB/39/271/783804
82 নাম : গৌর দাস পিতার নাম: ভোলানাথ দাস বাড়ির নং : n0095 বয়স : 53 লিঙ্গ : পুরুষ	WB/39/271/783754	83 নাম : গোবিন্দ দাস পিতার নাম: ভোলানাথ দাস বাড়ির নং : n0095 বয়স : 51 লিঙ্গ : পুরুষ	WB/39/271/783269	84 নাম : প্রতিমা দাস স্বামীর নাম: গোবিন্দ দাস বাড়ির নং : n0095 বয়স : 40 লিঙ্গ : মহিলা	FKH3298098
85 নাম : মহামায়া দাস স্বামীর নাম: নিমাইচন্দ্র দাস বাড়ির নং : n0095 বয়স : 51 লিঙ্গ : মহিলা	FKH2879260	86 নাম : তুফানী দাস পিতার নাম: বৈদ্যনাথ দাস বাড়ির নং : n0096 বয়স : 61 লিঙ্গ : মহিলা	FKH2148229	87 নাম : তাপস দাস পিতার নাম: অধীর দাস বাড়ির নং : n0319 বয়স : 39 লিঙ্গ : পুরুষ	IMW1596089
88 নাম : পূর্ণিমা দাস স্বামীর নাম: অধীর দাস বাড়ির নং : n0318 বয়স : 55 লিঙ্গ : মহিলা	IMW1596071	89 নাম : রিম্পা দাস স্বামীর নাম: মিলন দাস বাড়ির নং : n0172 বয়স : 33 লিঙ্গ : মহিলা	IMW1717370	90 নাম : রিক্তা দাস স্বামীর নাম: বিজয় দাস বাড়ির নং : n0172 বয়স : 51 লিঙ্গ : মহিলা	WB/39/271/783160



বিধানসভা নির্বাচনক্ষেত্রের নং, নাম : 266-বর্ধমান উত্তর
ভাগ নং, নাম : 1-মধ্য পাড়া, বাগদী পাড়া(পীরতলা), মুসলিম পাড়া, তালবোনা

91	FKH2150431	92	IMW1236926	93	FKH3298106
নাম : বিজয় দাস পিতার নাম: সুবল চন্দ্র দাস বাড়ির নং : n0172 বয়স : 57 লিঙ্গ : পুরুষ	ফটো উপলব্ধ	নাম : অপু দাস পিতার নাম: শ্যামাপদ দাস বাড়ির নং : n0124 বয়স : 35 লিঙ্গ : পুরুষ	ফটো উপলব্ধ	নাম : চঞ্চল দাস পিতার নাম: শ্যামাপদ দাস বাড়ির নং : n0124 বয়স : 39 লিঙ্গ : পুরুষ	ফটো উপলব্ধ
94	FKH2146876	95	FKH2146884	96	FKH3608080
নাম : জয়াবতী দাস স্বামীর নাম: শ্যামাপদ দাস বাড়ির নং : n0124 বয়স : 56 লিঙ্গ : মহিলা	ফটো উপলব্ধ	নাম : শ্যামাপদ দাস পিতার নাম: সুবল দাস বাড়ির নং : n0124 বয়স : 62 লিঙ্গ : পুরুষ	ফটো উপলব্ধ	নাম : সুকান্ত নায়েক পিতার নাম: তারাপদ নায়েক বাড়ির নং : n0150 বয়স : 55 লিঙ্গ : পুরুষ	ফটো উপলব্ধ
97	IMW1596006	98	IMW1039460	99	FKH2149102
নাম : সারথী নায়েক স্বামীর নাম: সুকান্ত নায়েক বাড়ির নং : n0150 বয়স : 33 লিঙ্গ : মহিলা	ফটো উপলব্ধ	নাম : মমতা নায়েক স্বামীর নাম: শ্যামাপ্রসাদ নায়েক বাড়ির নং : n0152 বয়স : 44 লিঙ্গ : মহিলা	ফটো উপলব্ধ	নাম : চন্দনা নায়েক স্বামীর নাম: কার্তিক নায়েক বাড়ির নং : n0153 বয়স : 69 লিঙ্গ : মহিলা	ফটো উপলব্ধ
100	FKH3751971	101	IMW1717446	102	FKH2880995
নাম : সোমনাথ নায়েক পিতার নাম: কার্তিক নায়েক বাড়ির নং : n0153 বয়স : 36 লিঙ্গ : পুরুষ	ফটো উপলব্ধ	নাম : তাপসী নায়েক (পাল) স্বামীর নাম: সোমনাথ নায়েক বাড়ির নং : n0153 বয়স : 37 লিঙ্গ : মহিলা	ফটো উপলব্ধ	নাম : গোপীনাথ নায়েক পিতার নাম: কার্তিকচন্দ্র নায়েক বাড়ির নং : n0153 বয়স : 47 লিঙ্গ : পুরুষ	ফটো উপলব্ধ
103	IMW1039445	104	IMW1595743	105	FKH2150266
নাম : বিশ্বনাথ নায়েক পিতার নাম: কার্তিকচন্দ্র নায়েক বাড়ির নং : n0153 বয়স : 41 লিঙ্গ : পুরুষ	ফটো উপলব্ধ	নাম : মধুরিমা নায়েক স্বামীর নাম: বিশ্বনাথ নায়েক বাড়ির নং : n0153 বয়স : 38 লিঙ্গ : মহিলা	ফটো উপলব্ধ	নাম : আভারানী নায়েক স্বামীর নাম: কৃষ্ণচন্দ্র নায়েক বাড়ির নং : n0154 বয়স : 65 লিঙ্গ : মহিলা	ফটো উপলব্ধ
106	IMW1039478	107	IMW1596030	108	FKH3608072
নাম : নোটন নায়েক পিতার নাম: কৃষ্ণচন্দ্র নায়েক বাড়ির নং : n0154 বয়স : 37 লিঙ্গ : পুরুষ	ফটো উপলব্ধ	নাম : শ্রাবনী নায়েক পিতার নাম: কৃষ্ণচন্দ্র নায়েক বাড়ির নং : n0154 বয়স : 35 লিঙ্গ : মহিলা	ফটো উপলব্ধ	নাম : নিতাইচন্দ্র নায়েক পিতার নাম: করুণাময় নায়েক বাড়ির নং : n0155 বয়স : 71 লিঙ্গ : পুরুষ	ফটো উপলব্ধ
109	FKH2150449	110	FKH2150423	111	FKH2313765
নাম : জ্যোৎস্না নায়েক স্বামীর নাম: নিতাইচন্দ্র নায়েক বাড়ির নং : n0155 বয়স : 65 লিঙ্গ : মহিলা	ফটো উপলব্ধ	নাম : জীবনকৃষ্ণ নায়েক পিতার নাম: করুণাময় নায়েক বাড়ির নং : n0156 বয়স : 61 লিঙ্গ : পুরুষ	ফটো উপলব্ধ	নাম : অর্চনা নায়েক স্বামীর নাম: জীবন নায়েক বাড়ির নং : n0156 বয়স : 50 লিঙ্গ : মহিলা	ফটো উপলব্ধ
112	FKH2148492	113	IMW1039437	114	IMW1926385
নাম : শ্যামাপ্রসাদ নায়েক পিতার নাম: রামকৃষ্ণ নায়েক বাড়ির নং : n0152 বয়স : 54 লিঙ্গ : পুরুষ	ফটো উপলব্ধ	নাম : কম্পনা নায়েক স্বামীর নাম: গোপীনাথ নায়েক বাড়ির নং : n0153 বয়স : 39 লিঙ্গ : মহিলা	ফটো উপলব্ধ	নাম : সন্তু নায়েক পিতার নাম: নিতাই নায়েক বাড়ির নং : n0155 বয়স : 30 লিঙ্গ : পুরুষ	ফটো উপলব্ধ
115	IMW1926393	116	IMW1979673	117	WB/39/271/783120
নাম : অর্ধ নায়েক পিতার নাম: নিতাই নায়েক বাড়ির নং : n0155 বয়স : 30 লিঙ্গ : পুরুষ	ফটো উপলব্ধ	নাম : কৃষ্ণেন্দু বীট পিতার নাম: জয়দেব বীট বাড়ির নং : n0046 বয়স : 27 লিঙ্গ : পুরুষ	ফটো উপলব্ধ	নাম : নির্মালা বীট স্বামীর নাম: তারাপদ বীট বাড়ির নং : n0239 বয়স : 83 লিঙ্গ : মহিলা	ফটো উপলব্ধ
118	FKH2147031	119	FKH2313773	120	WB/39/271/783993
নাম : ভরত বীট পিতার নাম: তারাপদ বীট বাড়ির নং : n0233 বয়স : 53 লিঙ্গ : পুরুষ	ফটো উপলব্ধ	নাম : অর্পনা বীট স্বামীর নাম: অনন্ত বীট বাড়ির নং : n0233 বয়স : 44 লিঙ্গ : মহিলা	ফটো উপলব্ধ	নাম : মালতী বীট স্বামীর নাম: বাসুদেব বীট বাড়ির নং : n0233 বয়স : 56 লিঙ্গ : মহিলা	ফটো উপলব্ধ



121 নাম : বাসুদেব বীট পিতার নাম: তারাপদ বীট বাড়ির নং : n0233 বয়স : 63 লিঙ্গ : পুরুষ	WB/39/271/783234 ফটো উপলব্ধ	122 নাম : শিখারানী বীট স্বামীর নাম: সুশীল বীট বাড়ির নং : n0061 বয়স : 56 লিঙ্গ : মহিলা	FKH2147908 ফটো উপলব্ধ	123 নাম : সুশীল বীট পিতার নাম: কালীপদ বীট বাড়ির নং : n0061 বয়স : 66 লিঙ্গ : পুরুষ	WB/39/271/783723 ফটো উপলব্ধ
124 নাম : শ্যামা বীট পিতার নাম: অনন্ত দেব বীট বাড়ির নং : n0458 বয়স : 27 লিঙ্গ : মহিলা	IMW2071595 ফটো উপলব্ধ	125 নাম : রূপসা বিট মায়ের নাম: অনন্ত বিট বাড়ির নং : এন0233 বয়স : 22 লিঙ্গ : মহিলা	IMW2712586 ফটো উপলব্ধ	126 নাম : বরুণ বীট পিতার নাম: সুশীল বীট বাড়ির নং : n0465 বয়স : 26 লিঙ্গ : পুরুষ	IMW2084127 ফটো উপলব্ধ
127 নাম : উষা বীট স্বামীর নাম: জয়দেব বীট বাড়ির নং : n0046 বয়স : 50 লিঙ্গ : মহিলা	FKH2149391 ফটো উপলব্ধ	128 নাম : জয়দেব বীট পিতার নাম: কালীপদ বীট বাড়ির নং : n0046 বয়স : 64 লিঙ্গ : পুরুষ	FKH2148906 ফটো উপলব্ধ	129 নাম : গোলেনুর বেগম স্বামীর নাম: সেখ মোজাবুল বাড়ির নং : 268 বয়স : 26 লিঙ্গ : মহিলা	IMW2128361 ফটো উপলব্ধ
130 নাম : কনকলতা মণ্ডল স্বামীর নাম: শ্যামল কুমার মণ্ডল বাড়ির নং : n0134 বয়স : 54 লিঙ্গ : মহিলা	FKH2879617 ফটো উপলব্ধ	131 নাম : শেফালী মুদি স্বামীর নাম: সুবীর মুদি বাড়ির নং : n0115 বয়স : 58 লিঙ্গ : মহিলা	WB/39/271/783988 ফটো উপলব্ধ	132 নাম : শ্রাবন্তী মন্ডল স্বামীর নাম: নীলকান্ত মন্ডল বাড়ির নং : n0472 বয়স : 27 লিঙ্গ : মহিলা	IMW2082675 ফটো উপলব্ধ
133 নাম : মন্দিরা মন্ডল স্বামীর নাম: নাড়গোপাল মন্ডল বাড়ির নং : n0083 বয়স : 51 লিঙ্গ : মহিলা	IMW2222347 ফটো উপলব্ধ	134 নাম : শম্পা ঘোষ মন্ডল স্বামীর নাম: সৃষ্টিধর মন্ডল বাড়ির নং : N0078 বয়স : 32 লিঙ্গ : মহিলা	IMW2338598 ফটো উপলব্ধ	135 নাম : শ্রাবণী মন্ডল স্বামীর নাম: শ্রীধর মন্ডল বাড়ির নং : n0125 বয়স : 45 লিঙ্গ : মহিলা	FKH2910438 ফটো উপলব্ধ
136 নাম : সুপ্রমা মন্ডল পিতার নাম: শম্ভুলাথ মন্ডল বাড়ির নং : n0137 বয়স : 28 লিঙ্গ : মহিলা	IMW1926757 ফটো উপলব্ধ	137 নাম : কুশল মন্ডল পিতার নাম: শক্তিপদ মন্ডল বাড়ির নং : N0045 বয়স : 24 লিঙ্গ : পুরুষ	IMW2338168 ফটো উপলব্ধ	138 নাম : বিশ্বজিৎ সাঁতরা পিতার নাম: বিধান সাঁতরা বাড়ির নং : N0049 বয়স : 26 লিঙ্গ : পুরুষ	IMW2338499 ফটো উপলব্ধ
139 নাম : মিত্র মণ্ডল স্বামীর নাম: সৃষ্টিধর মণ্ডল বাড়ির নং : n0125 বয়স : 44 লিঙ্গ : মহিলা	FKH2313146 ফটো উপলব্ধ	140 নাম : রত্না মন্ডল স্বামীর নাম: দীপক মন্ডল বাড়ির নং : এন0128 বয়স : 32 লিঙ্গ : মহিলা	IMW2416188 ফটো উপলব্ধ	141 নাম : সোনামনি মন্ডল স্বামীর নাম: রাজকুমার মন্ডল বাড়ির নং : n0125 বয়স : 40 লিঙ্গ : মহিলা	IMW1040328 ফটো উপলব্ধ
142 নাম : শুভঙ্কর মন্ডল পিতার নাম: নব কুমার মন্ডল বাড়ির নং : n0125 বয়স : 29 লিঙ্গ : পুরুষ	IMW1814722 ফটো উপলব্ধ	143 নাম : নবকুমার মন্ডল পিতার নাম: কমলাকান্ত মন্ডল বাড়ির নং : n0125 বয়স : 63 লিঙ্গ : পুরুষ	FKH2147106 ফটো উপলব্ধ	144 নাম : কবিতা মন্ডল স্বামীর নাম: জগবন্ধু মন্ডল বাড়ির নং : n0139 বয়স : 56 লিঙ্গ : মহিলা	IMW2327500 ফটো উপলব্ধ
145 নাম : মিলন কান্তি মন্ডল পিতার নাম: নীলরতন মন্ডল বাড়ির নং : n0127 বয়স : 31 লিঙ্গ : পুরুষ	IMW1595990 ফটো উপলব্ধ	146 নাম : মনমালা মন্ডল পিতার নাম: ক্ষুদীরাম মন্ডল বাড়ির নং : n0231 বয়স : 62 লিঙ্গ : মহিলা	FKH2136265 ফটো উপলব্ধ	147 নাম : সুপ্রিয়া মন্ডল স্বামীর নাম: নবকুমার মন্ডল বাড়ির নং : n0125 বয়স : 48 লিঙ্গ : মহিলা	FKH2147221 ফটো উপলব্ধ
148 নাম : সুস্মিতা মন্ডল স্বামীর নাম: জিৎ মন্ডল বাড়ির নং : এন0180 বয়স : 29 লিঙ্গ : মহিলা	IMW2499705 ফটো উপলব্ধ	149 নাম : শ্যামলী মন্ডল স্বামীর নাম: সুকুমার মন্ডল বাড়ির নং : এন0180 বয়স : 63 লিঙ্গ : মহিলা	WB/39/271/783550 ফটো উপলব্ধ	150 নাম : নিলিমা মন্ডল স্বামীর নাম: ধনঞ্জয় মন্ডল বাড়ির নং : n0139 বয়স : 53 লিঙ্গ : মহিলা	FKH3297033 ফটো উপলব্ধ



151 নাম : সৃষ্টিধর মন্ডল পিতার নাম: কমলাকান্ত মন্ডল বাড়ির নং : n0125 বয়স : 61 লিঙ্গ : পুরুষ	IMW2475994 ফটো উপলব্ধ	152 নাম : সায়নী ঘোষ মন্ডল স্বামীর নাম: অরবিন্দ মন্ডল বাড়ির নং : N0133 বয়স : 28 লিঙ্গ : মহিলা	IMW2338234 ফটো উপলব্ধ	153 নাম : রেহা মন্ডল পিতার নাম: হারু গোপাল মন্ডল বাড়ির নং : .. বয়স : 25 লিঙ্গ : মহিলা	IMW2122760 ফটো উপলব্ধ
154 নাম : রনজিৎ মন্ডল পিতার নাম: বিজয়কুমার মন্ডল বাড়ির নং : n0049 বয়স : 40 লিঙ্গ : পুরুষ	FKH3296985 ফটো উপলব্ধ	155 নাম : দীপায়ন মন্ডল পিতার নাম: উদয় মন্ডল বাড়ির নং : .. বয়স : 26 লিঙ্গ : পুরুষ	IMW2122398 ফটো উপলব্ধ	156 নাম : রাজ কুমার মন্ডল পিতার নাম: কমলাকান্ত মন্ডল বাড়ির নং : n0125 বয়স : 54 লিঙ্গ : পুরুষ	FKH2148997 ফটো উপলব্ধ
157 নাম : সৌমদীপ মন্ডল পিতার নাম: শ্রীধর মন্ডল বাড়ির নং : এন০১২৫ বয়স : 22 লিঙ্গ : পুরুষ	IMW2553642 ফটো উপলব্ধ	158 নাম : কম্পনা মন্ডল স্বামীর নাম: বিজয় মন্ডল বাড়ির নং : n0049 বয়স : 69 লিঙ্গ : মহিলা	FKH2150316 ফটো উপলব্ধ	159 নাম : অন্তরা মন্ডল পিতার নাম: সৃষ্টিধর মন্ডল বাড়ির নং : এন০১২৫ বয়স : 23 লিঙ্গ : মহিলা	IMW2499614 ফটো উপলব্ধ
160 নাম : অচিন্ত মন্ডল পিতার নাম: অশোক কুমার মন্ডল বাড়ির নং : এন০০৯১ বয়স : 22 লিঙ্গ : পুরুষ	IMW2553287 ফটো উপলব্ধ	161 নাম : ধনঞ্জয় মন্ডল পিতার নাম: মুগাক্ষ মন্ডল বাড়ির নং : n0139 বয়স : 62 লিঙ্গ : পুরুষ	IMW2476026 ফটো উপলব্ধ	162 নাম : মিতা মন্ডল স্বামীর নাম: বিনয়কুমার মন্ডল বাড়ির নং : n0138 বয়স : 52 লিঙ্গ : মহিলা	FKH3296993 ফটো উপলব্ধ
163 নাম : মুনমুন মন্ডল স্বামীর নাম: সুনীরমল মন্ডল বাড়ির নং : এন০১৪০ বয়স : 32 লিঙ্গ : মহিলা	IMW1691666 ফটো উপলব্ধ	164 নাম : নবনীতা মন্ডল স্বামীর নাম: বাসুদেব মন্ডল বাড়ির নং : 172 বয়স : 45 লিঙ্গ : মহিলা	FKH3391315 ফটো উপলব্ধ	165 নাম : রাজেশ্বরী মন্ডল পিতার নাম: স্বপন কুমার মন্ডল বাড়ির নং : এন০১১১৮ বয়স : 22 লিঙ্গ : মহিলা	IMW2563377 ফটো উপলব্ধ
166 নাম : দীনবন্ধু মন্ডল পিতার নাম: বিভূতি মন্ডল বাড়ির নং : n0135 বয়স : 72 লিঙ্গ : পুরুষ	WB/39/271/783036 ফটো উপলব্ধ	167 নাম : সন্ধ্যারানী মন্ডল স্বামীর নাম: দীনবন্ধু মন্ডল বাড়ির নং : n0135 বয়স : 63 লিঙ্গ : মহিলা	FKH2148161 ফটো উপলব্ধ	168 নাম : রুপা মন্ডল স্বামীর নাম: প্রভাত মন্ডল বাড়ির নং : n0135 বয়স : 36 লিঙ্গ : মহিলা	IMW1236975 ফটো উপলব্ধ
169 নাম : সৃষ্টিধর মন্ডল পিতার নাম: বাদল মন্ডল বাড়ির নং : n0136 বয়স : 54 লিঙ্গ : পুরুষ	FKH2150571 ফটো উপলব্ধ	170 নাম : নীলকান্ত মন্ডল পিতার নাম: বাদল মন্ডল বাড়ির নং : n0136 বয়স : 53 লিঙ্গ : পুরুষ	WB/39/271/783952 ফটো উপলব্ধ	171 নাম : শ্যামলী মন্ডল স্বামীর নাম: গনেশ মন্ডল বাড়ির নং : n0136 বয়স : 61 লিঙ্গ : মহিলা	WB/39/271/783432 ফটো উপলব্ধ
172 নাম : রেখা মন্ডল স্বামীর নাম: অরুণ মন্ডল বাড়ির নং : n0132 বয়স : 38 লিঙ্গ : মহিলা	IMW1344480 ফটো উপলব্ধ	173 নাম : কবিতা মন্ডল পিতার নাম: কার্তিক মন্ডল বাড়ির নং : n0258 বয়স : 32 লিঙ্গ : মহিলা	IMW1595917 ফটো উপলব্ধ	174 নাম : অরবিন্দ মন্ডল পিতার নাম: হরেন্দ্রনাথ মন্ডল বাড়ির নং : n0133 বয়স : 35 লিঙ্গ : পুরুষ	IMW1236967 ফটো উপলব্ধ
175 নাম : সুমিত্রা মন্ডল স্বামীর নাম: মাধাই মন্ডল বাড়ির নং : n0133 বয়স : 56 লিঙ্গ : মহিলা	FKH2147833 ফটো উপলব্ধ	176 নাম : সমরকান্তি মন্ডল পিতার নাম: হরেন্দ্রনাথ মন্ডল বাড়ির নং : n0151 বয়স : 62 লিঙ্গ : পুরুষ	IMW2222529 ফটো উপলব্ধ	177 নাম : প্রভাত মন্ডল পিতার নাম: দীনবন্ধু মন্ডল বাড়ির নং : n0135 বয়স : 45 লিঙ্গ : পুরুষ	FKH2313468 ফটো উপলব্ধ
178 নাম : বাসুদেব মন্ডল পিতার নাম: মুগাক্ষ মন্ডল বাড়ির নং : n0139 বয়স : 56 লিঙ্গ : পুরুষ	WB/39/271/783773 ফটো উপলব্ধ	179 নাম : মলয় মণ্ডল পিতার নাম: নীলরতন মণ্ডল বাড়ির নং : এন0127 বয়স : 29 লিঙ্গ : পুরুষ	IMW1814649 ফটো উপলব্ধ	180 নাম : কমলা মন্ডল স্বামীর নাম: শক্তিপদ মন্ডল বাড়ির নং : n0083 বয়স : 86 লিঙ্গ : মহিলা	WB/39/271/783673 ফটো উপলব্ধ



বিধানসভা নির্বাচনক্ষেত্রের নং, নাম : 266-বর্ধমান উত্তর
ভাগ নং, নাম : 1-মধ্য পাড়া, বাগদী পাড়া(পীরতলা), মুসলিম পাড়া, তালবোনা

181 নাম : জগতপতি মন্ডল পিতার নাম: শক্তিপদ মন্ডল বাড়ির নং : n0083 বয়স : 65 লিঙ্গ : পুরুষ	WB/39/271/783416	182 নাম : সনকা মন্ডল স্বামীর নাম: জগতপতি মন্ডল বাড়ির নং : n0083 বয়স : 57 লিঙ্গ : মহিলা	WB/39/271/783320	183 নাম : রতনকুমার মন্ডল পিতার নাম: জগতপতি মন্ডল বাড়ির নং : n0083 বয়স : 41 লিঙ্গ : পুরুষ	FKH3298163
184 নাম : মাধব মন্ডল পিতার নাম: শক্তিপদ মন্ডল বাড়ির নং : n0083 বয়স : 61 লিঙ্গ : পুরুষ	WB/39/271/783877	185 নাম : বাপন কুমার মন্ডল পিতার নাম: মাধব মন্ডল বাড়ির নং : n0083 বয়স : 41 লিঙ্গ : পুরুষ	FKH3391299	186 নাম : নিতু মন্ডল স্বামীর নাম: যাদব মন্ডল বাড়ির নং : n0083 বয়স : 40 লিঙ্গ : মহিলা	FKH3298148
187 নাম : নিধু মন্ডল পিতার নাম: শক্তিপদ মন্ডল বাড়ির নং : n0083 বয়স : 55 লিঙ্গ : পুরুষ	FKH2313625	188 নাম : চন্দনা মন্ডল স্বামীর নাম: নিধু মন্ডল বাড়ির নং : n0083 বয়স : 47 লিঙ্গ : মহিলা	FKH2313633	189 নাম : শ্যামলকুমার মণ্ডল পিতার নাম: জগতপতি মণ্ডল বাড়ির নং : n0083 বয়স : 43 লিঙ্গ : পুরুষ	FKH2313559
190 নাম : বিউটি মন্ডল স্বামীর নাম: বাপন মন্ডল বাড়ির নং : n0083 বয়স : 32 লিঙ্গ : মহিলা	IMW1596238	191 নাম : রীনা মন্ডল স্বামীর নাম: শ্যামল কুমার মন্ডল বাড়ির নং : n0083 বয়স : 31 লিঙ্গ : মহিলা	IMW1717545	192 নাম : কার্তিক মন্ডল পিতার নাম: মদনমোহন মন্ডল বাড়ির নং : n0088 বয়স : 66 লিঙ্গ : পুরুষ	WB/39/271/783599
193 নাম : স্বর্নলতা মন্ডল স্বামীর নাম: কার্তিক মন্ডল বাড়ির নং : n0088 বয়স : 56 লিঙ্গ : মহিলা	WB/39/271/783627	194 নাম : গণেশচন্দ্র মন্ডল পিতার নাম: মদনমোহন মন্ডল বাড়ির নং : n0088 বয়স : 61 লিঙ্গ : পুরুষ	WB/39/271/783965	195 নাম : উমাপদ মন্ডল পিতার নাম: মদনমোহন মন্ডল বাড়ির নং : n0088 বয়স : 59 লিঙ্গ : পুরুষ	FKH2147817
196 নাম : শক্তিপদ মন্ডল পিতার নাম: মদনমোহন মন্ডল বাড়ির নং : n0088 বয়স : 55 লিঙ্গ : পুরুষ	FKH2147429	197 নাম : কুনাল কান্তি মন্ডল পিতার নাম: গণেশ চন্দ্র মন্ডল বাড়ির নং : n0088 বয়স : 35 লিঙ্গ : পুরুষ	IMW1236801	198 নাম : সুজিত মন্ডল পিতার নাম: অনিল মন্ডল বাড়ির নং : n0091 বয়স : 65 লিঙ্গ : পুরুষ	WB/39/271/783854
199 নাম : লক্ষ্মীরাণী মন্ডল স্বামীর নাম: সুজিত মন্ডল বাড়ির নং : n0091 বয়স : 55 লিঙ্গ : মহিলা	WB/39/271/783880	200 নাম : প্রদীপকুমার মন্ডল পিতার নাম: অনিল মন্ডল বাড়ির নং : n0091 বয়স : 56 লিঙ্গ : পুরুষ	FKH2150340	201 নাম : অশোককুমার মন্ডল পিতার নাম: অনিল মন্ডল বাড়ির নং : n0091 বয়স : 54 লিঙ্গ : পুরুষ	FKH2148989
202 নাম : অমলকুমার মন্ডল পিতার নাম: অনিল মন্ডল বাড়ির নং : n0091 বয়স : 53 লিঙ্গ : পুরুষ	FKH2148914	203 নাম : মীরা রানী মন্ডল স্বামীর নাম: প্রদীপ মন্ডল বাড়ির নং : n0091 বয়স : 47 লিঙ্গ : মহিলা	FKH1183722	204 নাম : চিত্তা মন্ডল স্বামীর নাম: অশোক কুমার মন্ডল বাড়ির নং : n0091 বয়স : 43 লিঙ্গ : মহিলা	IMW1236819
205 নাম : বিজলী মন্ডল স্বামীর নাম: অমল কুমার মন্ডল বাড়ির নং : n0091 বয়স : 36 লিঙ্গ : মহিলা	IMW1236827	206 নাম : পার্থ মণ্ডল পিতার নাম: সুজিত মণ্ডল বাড়ির নং : n0091 বয়স : 29 লিঙ্গ : পুরুষ	IMW1814573	207 নাম : প্রহ্লাদচন্দ্র মন্ডল পিতার নাম: শ্রীদাম মন্ডল বাড়ির নং : n0116 বয়স : 71 লিঙ্গ : পুরুষ	FKH2148435
208 নাম : মানসী মন্ডল স্বামীর নাম: প্রহ্লাদ মন্ডল বাড়ির নং : n0116 বয়স : 61 লিঙ্গ : মহিলা	WB/39/271/783115	209 নাম : অপর্ণা মন্ডল পিতার নাম: প্রহ্লাদ মন্ডল বাড়ির নং : n0116 বয়স : 38 লিঙ্গ : মহিলা	FKH3752086	210 নাম : দীপ্তি মন্ডল স্বামীর নাম: বিজয় প্রসাদ মন্ডল বাড়ির নং : n0117 বয়স : 69 লিঙ্গ : মহিলা	FKH2374668



211	IMW2222255	নাম : হারু গোপাল মন্ডল পিতার নাম: বলাই চন্দ্র মন্ডল বাড়ির নং : n0118 বয়স : 67 লিঙ্গ : পুরুষ	ফটো উপলব্ধ	212	WB/39/271/759438	নাম : শ্রেয়সী মন্ডল স্বামীর নাম: হারুগোপাল মন্ডল বাড়ির নং : n0118 বয়স : 57 লিঙ্গ : মহিলা	ফটো উপলব্ধ	213	IMW2222263	নাম : স্বপন কুমার মন্ডল পিতার নাম: বলাই চন্দ্র মন্ডল বাড়ির নং : n0118 বয়স : 61 লিঙ্গ : পুরুষ	ফটো উপলব্ধ
214	FKH1184183	নাম : জবা মন্ডল স্বামীর নাম: মাধবচন্দ্র মন্ডল বাড়ির নং : n0118 বয়স : 53 লিঙ্গ : মহিলা	ফটো উপলব্ধ	215	IMW2721306	নাম : সমহিতা মন্ডল পিতার নাম: স্বপন কুমার মন্ডল বাড়ির নং : মাঝেরপাড়া বয়স : 20 লিঙ্গ : মহিলা	ফটো উপলব্ধ	216	FKH2147916	নাম : দেবীপ্রসাদ মন্ডল পিতার নাম: শ্রীদাম মন্ডল বাড়ির নং : n0119 বয়স : 81 লিঙ্গ : পুরুষ	ফটো উপলব্ধ
217	WB/39/271/783116	নাম : তপতী মন্ডল স্বামীর নাম: দেবীপ্রসাদ মন্ডল বাড়ির নং : n0119 বয়স : 71 লিঙ্গ : মহিলা	ফটো উপলব্ধ	218	FKH2148310	নাম : সূর্য্যকান্ত মন্ডল পিতার নাম: দেবীপ্রসাদ মন্ডল বাড়ির নং : n0119 বয়স : 52 লিঙ্গ : পুরুষ	ফটো উপলব্ধ	219	FKH3677440	নাম : কাজল মন্ডল স্বামীর নাম: সূর্য্যকান্ত মন্ডল বাড়ির নং : n0119 বয়স : 39 লিঙ্গ : মহিলা	ফটো উপলব্ধ
220	WB/39/271/783542	নাম : ভবেশ মন্ডল পিতার নাম: শ্রীদাম মন্ডল বাড়ির নং : n0119 বয়স : 66 লিঙ্গ : পুরুষ	ফটো উপলব্ধ	221	FKH2147890	নাম : উদয় মন্ডল পিতার নাম: শ্রীদাম মন্ডল বাড়ির নং : n0119 বয়স : 63 লিঙ্গ : পুরুষ	ফটো উপলব্ধ	222	FKH2147189	নাম : মীরা মণ্ডল স্বামীর নাম: উদয় মণ্ডল বাড়ির নং : n0119 বয়স : 51 লিঙ্গ : মহিলা	ফটো উপলব্ধ
223	IMW2222594	নাম : শ্রীধর মন্ডল পিতার নাম: কমলাকান্ত মন্ডল বাড়ির নং : n0125 বয়স : 62 লিঙ্গ : পুরুষ	ফটো উপলব্ধ	224	IMW2802585	নাম : কাজল মন্ডল পিতার নাম: কমলাকান্ত মন্ডল বাড়ির নং : n0125 বয়স : 52 লিঙ্গ : পুরুষ	ফটো উপলব্ধ	225	FKH3677119	নাম : অর্পিতা মন্ডল স্বামীর নাম: কাজল মন্ডল বাড়ির নং : n0125 বয়স : 38 লিঙ্গ : মহিলা	ফটো উপলব্ধ
226	WB/39/271/783063	নাম : নারায়ন মন্ডল পিতার নাম: গঙ্গাধর মন্ডল বাড়ির নং : n0126 বয়স : 63 লিঙ্গ : পুরুষ	ফটো উপলব্ধ	227	IMW1040476	নাম : বিটুন মন্ডল পিতার নাম: কিরীটা মন্ডল বাড়ির নং : n0126 বয়স : 37 লিঙ্গ : পুরুষ	ফটো উপলব্ধ	228	IMW1717297	নাম : সুনির্মল মন্ডল পিতার নাম: সুকুমার মন্ডল বাড়ির নং : n0126 বয়স : 31 লিঙ্গ : পুরুষ	ফটো উপলব্ধ
229	WB/39/271/783233	নাম : নীলরতন মন্ডল পিতার নাম: সাধন মন্ডল বাড়ির নং : n0127 বয়স : 59 লিঙ্গ : পুরুষ	ফটো উপলব্ধ	230	FKH2148658	নাম : সূচিত্রা মন্ডল স্বামীর নাম: নীলরতন মন্ডল বাড়ির নং : n0127 বয়স : 51 লিঙ্গ : মহিলা	ফটো উপলব্ধ	231	FKH2147510	নাম : পদ্মরানী মন্ডল স্বামীর নাম: হারুগোপাল মন্ডল বাড়ির নং : n0132 বয়স : 78 লিঙ্গ : মহিলা	ফটো উপলব্ধ
232	FKH2146751	নাম : অরুণ মন্ডল পিতার নাম: হারুগোপাল মন্ডল বাড়ির নং : n0132 বয়স : 59 লিঙ্গ : পুরুষ	ফটো উপলব্ধ	233	FKH2150134	নাম : মাধাইচন্দ্র মন্ডল পিতার নাম: বিভূতি মন্ডল বাড়ির নং : n0133 বয়স : 64 লিঙ্গ : পুরুষ	ফটো উপলব্ধ	234	FKH2149201	নাম : বিনয়কুমার মন্ডল পিতার নাম: কৃষ্ণকিশোর মন্ডল বাড়ির নং : n0138 বয়স : 63 লিঙ্গ : পুরুষ	ফটো উপলব্ধ
235	IMW1422807	নাম : প্রিয়াংকা মণ্ডল পিতার নাম: বিনয় মণ্ডল বাড়ির নং : n0138 বয়স : 33 লিঙ্গ : মহিলা	ফটো উপলব্ধ	236	IMW2074789	নাম : সাগরিকা মন্ডল পিতার নাম: বিনয় কুমার মন্ডল বাড়ির নং : n0446 বয়স : 26 লিঙ্গ : মহিলা	ফটো উপলব্ধ	237	IMW2074797	নাম : অনন্যা মন্ডল পিতার নাম: ধনঞ্জয় মন্ডল বাড়ির নং : n0447 বয়স : 26 লিঙ্গ : মহিলা	ফটো উপলব্ধ
238	WB/39/271/783548	নাম : তপতী মন্ডল স্বামীর নাম: কিরীটা মন্ডল বাড়ির নং : n0136 বয়স : 59 লিঙ্গ : মহিলা	ফটো উপলব্ধ	239	WB/39/271/783628	নাম : বীনারানী মন্ডল স্বামীর নাম: গণেশচন্দ্র মন্ডল বাড়ির নং : n0136 বয়স : 53 লিঙ্গ : মহিলা	ফটো উপলব্ধ	240	IMW1096544	নাম : অখিল মণ্ডল পিতার নাম: গণেশ চন্দ্র মণ্ডল বাড়ির নং : n0136 বয়স : 40 লিঙ্গ : পুরুষ	ফটো উপলব্ধ



বিধানসভা নির্বাচনক্ষেত্রের নং, নাম : 266-বর্ধমান উত্তর

ভাগ নং, নাম : 1-মধ্য পাড়া, বাগদী পাড়া(পীরতলা), মুসলিম পাড়া, তালবোনা

241 নাম : নিখিল মণ্ডল পিতার নাম: গণেশ চন্দ্র মণ্ডল বাড়ির নং : n0136 বয়স : 40 লিঙ্গ : পুরুষ	IMW1096676 ফটো উপলব্ধ	242 নাম : দিশা মন্ডল পিতার নাম: শক্তিপদ মন্ডল বাড়ির নং : এন O O88 বয়স : 20 লিঙ্গ : মহিলা	IMW2716199 ফটো উপলব্ধ	243 নাম : শান্ত নাথ মন্ডল পিতার নাম: দাশরথী মন্ডল বাড়ির নং : n0137 বয়স : 61 লিঙ্গ : পুরুষ	FKH2375640 ফটো উপলব্ধ
244 নাম : প্রতিমা মন্ডল স্বামীর নাম: শান্তনাথ মন্ডল বাড়ির নং : n0137 বয়স : 49 লিঙ্গ : মহিলা	FKH2148179 ফটো উপলব্ধ	245 নাম : সুকুমার মন্ডল পিতার নাম: বিশেষু মন্ডল বাড়ির নং : n0140 বয়স : 74 লিঙ্গ : পুরুষ	FKH2147353 ফটো উপলব্ধ	246 নাম : সুবর্ণকান্তি মন্ডল পিতার নাম: সুকুমার মন্ডল বাড়ির নং : n0140 বয়স : 42 লিঙ্গ : পুরুষ	FKH3297074 ফটো উপলব্ধ
247 নাম : প্রীতিকনা মন্ডল স্বামীর নাম: শিশির মন্ডল বাড়ির নং : n0140 বয়স : 53 লিঙ্গ : মহিলা	FKH2148187 ফটো উপলব্ধ	248 নাম : জীৎ মন্ডল পিতার নাম: শিশির মন্ডল বাড়ির নং : n0140 বয়স : 31 লিঙ্গ : পুরুষ	IMW1595982 ফটো উপলব্ধ	249 নাম : কার্তিকচন্দ্র মন্ডল পিতার নাম: বিভূতিভূষণ মন্ডল বাড়ির নং : n0142 বয়স : 77 লিঙ্গ : পুরুষ	WB/39/271/783410 ফটো উপলব্ধ
250 নাম : নিভারানী মন্ডল স্বামীর নাম: কার্তিক মন্ডল বাড়ির নং : n0142 বয়স : 69 লিঙ্গ : মহিলা	FKH2147965 ফটো উপলব্ধ	251 নাম : শান্তিরঞ্জন মন্ডল পিতার নাম: কার্তিক মন্ডল বাড়ির নং : n0142 বয়স : 51 লিঙ্গ : পুরুষ	FKH2147692 ফটো উপলব্ধ	252 নাম : প্রনতি মন্ডল স্বামীর নাম: শান্তিরঞ্জন মন্ডল বাড়ির নং : n0142 বয়স : 41 লিঙ্গ : মহিলা	FKH3608171 ফটো উপলব্ধ
253 নাম : মিনতি মন্ডল স্বামীর নাম: সমরকান্তি মন্ডল বাড়ির নং : n0151 বয়স : 53 লিঙ্গ : মহিলা	FKH2150407 ফটো উপলব্ধ	254 নাম : নাড়ু গোপাল মন্ডল পিতার নাম: বলাই চন্দ্র মন্ডল বাড়ির নং : n0174 বয়স : 69 লিঙ্গ : পুরুষ	FKH2313336 ফটো উপলব্ধ	255 নাম : স্বাগতা মন্ডল পিতার নাম: নাড়ু গোপাল মন্ডল বাড়ির নং : n0174 বয়স : 31 লিঙ্গ : মহিলা	IMW1595784 ফটো উপলব্ধ
256 নাম : সুপ্রভাত মন্ডল পিতার নাম: সমর কান্তি মন্ডল বাড়ির নং : n0177 বয়স : 30 লিঙ্গ : পুরুষ	IMW1717438 ফটো উপলব্ধ	257 নাম : উর্মিলা মন্ডল স্বামীর নাম: স্বপন কুমার মন্ডল বাড়ির নং : n0346 বয়স : 47 লিঙ্গ : মহিলা	GFY1548171 ফটো উপলব্ধ	258 নাম : মনসুর হিব্বুল্লাহ মুন্সী পিতার নাম: আলি নাসের মুন্সী বাড়ির নং : n0038 বয়স : 52 লিঙ্গ : পুরুষ	FKH2147544 ফটো উপলব্ধ
259 নাম : মোমতাজ বিবি মুন্সী স্বামীর নাম: আলি নাসের মুন্সী বাড়ির নং : n0041 বয়স : 79 লিঙ্গ : মহিলা	WB/39/271/783523 ফটো উপলব্ধ	260 নাম : মুন্সী আব্দুস সাত্তার পিতার নাম: মুন্সী আলি নাসের বাড়ির নং : n0041 বয়স : 56 লিঙ্গ : পুরুষ	IMW2475903 ফটো উপলব্ধ	261 নাম : আইরিশ বিবি মুন্সী স্বামীর নাম: মুন্সী আব্দুস সাত্তার বাড়ির নং : n0041 বয়স : 47 লিঙ্গ : মহিলা	FKH3297595 ফটো উপলব্ধ
262 নাম : আয়েষা সিদ্দিকা পিতার নাম: মুন্সী আব্দুস সাত্তার বাড়ির নং : n0041 বয়স : 30 লিঙ্গ : মহিলা	IMW1814797 ফটো উপলব্ধ	263 নাম : মৌসুমি মূর্মু স্বামীর নাম: বুধন মূর্মু বাড়ির নং : এন০১০৮ বয়স : 24 লিঙ্গ : মহিলা	IMW2563260 ফটো উপলব্ধ	264 নাম : ফুলমনি মুরমু স্বামীর নাম: সনাতন মুরমু বাড়ির নং : n0108 বয়স : 37 লিঙ্গ : মহিলা	IMW1236843 ফটো উপলব্ধ
265 নাম : সনাতন মূর্মু পিতার নাম: বিনোদ মূর্মু বাড়ির নং : n0108 বয়স : 36 লিঙ্গ : পুরুষ	FKH3752227 ফটো উপলব্ধ	266 নাম : বুধন মূর্মু পিতার নাম: বিনোদ মূর্মু বাড়ির নং : n0108 বয়স : 35 লিঙ্গ : পুরুষ	IMW1236850 ফটো উপলব্ধ	267 নাম : রবীলাল মূর্মু পিতার নাম: লুল মূর্মু বাড়ির নং : n0020 বয়স : 47 লিঙ্গ : পুরুষ	FKH2880342 ফটো উপলব্ধ
268 নাম : শেফালী মূর্মু স্বামীর নাম: রবীলাল মূর্মু বাড়ির নং : n0020 বয়স : 44 লিঙ্গ : মহিলা	FKH2880359 ফটো উপলব্ধ	269 নাম : বিশ্বনাথ মূর্মু পিতার নাম: লুল মূর্মু বাড়ির নং : n0020 বয়স : 43 লিঙ্গ : পুরুষ	FKH2880367 ফটো উপলব্ধ	270 নাম : মতিলাল মূর্মু পিতার নাম: লুল মূর্মু বাড়ির নং : n0020 বয়স : 40 লিঙ্গ : পুরুষ	FKH3608346 ফটো উপলব্ধ



বিধানসভা নির্বাচনক্ষেত্রের নং, নাম : 266-বর্ধমান উত্তর
ভাগ নং, নাম : 1-মধ্য পাড়া, বাগদী পাড়া(পীরতলা), মুসলিম পাড়া, তালবোনা

271	FKH3752235	নাম : পূর্ণিমা মূর্ম স্বামীর নাম: বিশ্বনাথ মূর্ম বাড়ির নং : n0020 বয়স : 37 লিঙ্গ : মহিলা	ফটো উপলব্ধ	272	IMW2499697	নাম : সৌভিক মূর্ম পিতার নাম: রবীন্দ্র মূর্ম বাড়ির নং : এন০০২০ বয়স : 23 লিঙ্গ : পুরুষ	ফটো উপলব্ধ	273	IMW2337871	নাম : সোনামনি মূর্ম স্বামীর নাম: মোতিলাল মূর্ম বাড়ির নং : N0020 বয়স : 24 লিঙ্গ : মহিলা	ফটো উপলব্ধ
274	IMW2338069	নাম : কল্পনা মূর্ম পিতার নাম: রবীন্দ্র মূর্ম বাড়ির নং : N0020 বয়স : 24 লিঙ্গ : মহিলা	ফটো উপলব্ধ	275	FKH2148591	নাম : মুকুন্দ মুরালী পিতার নাম: শক্তিপদ মুরালী বাড়ির নং : n0063 বয়স : 56 লিঙ্গ : পুরুষ	ফটো উপলব্ধ	276	FKH2146546	নাম : সবিতা মুরালী স্বামীর নাম: মুকুন্দ মুরালী বাড়ির নং : n0063 বয়স : 50 লিঙ্গ : মহিলা	ফটো উপলব্ধ
277	IMW1096700	নাম : মীঠু মুরালী স্বামীর নাম: কালচাঁদ মুরালী বাড়ির নং : n0166 বয়স : 43 লিঙ্গ : মহিলা	ফটো উপলব্ধ	278	FKH2147791	নাম : কনক মুরালী স্বামীর নাম: শ্যামাপদ মুরালী বাড়ির নং : n0058 বয়স : 76 লিঙ্গ : মহিলা	ফটো উপলব্ধ	279	WB/39/271/783370	নাম : গোবিন্দ মুরালী পিতার নাম: শক্তিপদ মুরালী বাড়ির নং : n0058 বয়স : 67 লিঙ্গ : পুরুষ	ফটো উপলব্ধ
280	WB/39/271/783963	নাম : বেলারানী মুরালী স্বামীর নাম: গোবিন্দ মুরালী বাড়ির নং : n0058 বয়স : 58 লিঙ্গ : মহিলা	ফটো উপলব্ধ	281	IMW2222552	নাম : লক্ষ্মন চন্দ্র মুরালী পিতার নাম: শক্তিপদ মুরালী বাড়ির নং : n0166 বয়স : 75 লিঙ্গ : পুরুষ	ফটো উপলব্ধ	282	IMW2222461	নাম : মিনতি মুরালী স্বামীর নাম: লক্ষ্মন চন্দ্র মুরালী বাড়ির নং : n0166 বয়স : 65 লিঙ্গ : মহিলা	ফটো উপলব্ধ
283	IMW1944016	নাম : শুক্লা মুরালী স্বামীর নাম: অমর মুরালী বাড়ির নং : n0063 বয়স : 29 লিঙ্গ : মহিলা	ফটো উপলব্ধ	284	FKH2880318	নাম : সমর মুরালী পিতার নাম: শ্যামাপদ মুরালী বাড়ির নং : n0058 বয়স : 41 লিঙ্গ : পুরুষ	ফটো উপলব্ধ	285	FKH2147650	নাম : অমর মুরালী পিতার নাম: শ্যামাপদ মুরালী বাড়ির নং : n0063 বয়স : 47 লিঙ্গ : পুরুষ	ফটো উপলব্ধ
286	IMW1979384	নাম : অষ্টম মালিক পিতার নাম: খোকন মালিক বাড়ির নং : n0402 বয়স : 27 লিঙ্গ : পুরুষ	ফটো উপলব্ধ	287	WB/39/271/783227	নাম : পানমনি মান্ডি স্বামীর নাম: খেদু মান্ডি বাড়ির নং : n0394 বয়স : 69 লিঙ্গ : মহিলা	ফটো উপলব্ধ	288	FKH2881167	নাম : খোকন মালিক পিতার নাম: তারাপদ মালিক বাড়ির নং : n0006 বয়স : 45 লিঙ্গ : পুরুষ	ফটো উপলব্ধ
289	FKH3298197	নাম : আশা মালিক স্বামীর নাম: খোকন মালিক বাড়ির নং : n0006 বয়স : 41 লিঙ্গ : মহিলা	ফটো উপলব্ধ	290	WB/39/271/783908	নাম : উত্তমকুমার মালিক পিতার নাম: তারাপদ মালিক বাড়ির নং : n0025 বয়স : 57 লিঙ্গ : পুরুষ	ফটো উপলব্ধ	291	WB/39/271/783574	নাম : পিপলা মালিক স্বামীর নাম: উত্তমকুমার মালিক বাড়ির নং : n0025 বয়স : 53 লিঙ্গ : মহিলা	ফটো উপলব্ধ
292	FKH2313500	নাম : বাপন মালিক পিতার নাম: উত্তম মালিক বাড়ির নং : n0025 বয়স : 45 লিঙ্গ : পুরুষ	ফটো উপলব্ধ	293	FKH3297181	নাম : তুষ্টি মালিক স্বামীর নাম: উত্তম মালিক বাড়ির নং : n0025 বয়স : 43 লিঙ্গ : মহিলা	ফটো উপলব্ধ	294	FKH3752110	নাম : তপন মালিক পিতার নাম: উত্তম মালিক বাড়ির নং : n0025 বয়স : 42 লিঙ্গ : পুরুষ	ফটো উপলব্ধ
295	IMW1096916	নাম : সুভদ্রা মালিক স্বামীর নাম: তপন মালিক বাড়ির নং : n0025 বয়স : 39 লিঙ্গ : মহিলা	ফটো উপলব্ধ	296	WB/39/271/783797	নাম : নরেশচন্দ্র মালিক পিতার নাম: গোপাল মালিক বাড়ির নং : n0032 বয়স : 61 লিঙ্গ : পুরুষ	ফটো উপলব্ধ	297	FKH3677242	নাম : সন্তোষ মালিক পিতার নাম: নরেশচন্দ্র মালিক বাড়ির নং : n0032 বয়স : 38 লিঙ্গ : পুরুষ	ফটো উপলব্ধ
298	WB/39/271/783262	নাম : ভারতী মালিক স্বামীর নাম: নরেশচন্দ্র মালিক বাড়ির নং : n0032 বয়স : 56 লিঙ্গ : মহিলা	ফটো উপলব্ধ	299	IMW1339027	নাম : সুমিত্রা মালিক স্বামীর নাম: সন্তোষ মালিক বাড়ির নং : n0032 বয়স : 34 লিঙ্গ : মহিলা	ফটো উপলব্ধ	300	FKH2149490	নাম : ধীরেন্দ্রনাথ মালিক পিতার নাম: শক্তিপদ মালিক বাড়ির নং : n0033 বয়স : 73 লিঙ্গ : পুরুষ	ফটো উপলব্ধ



301 নাম : শিখারানী মালিক স্বামীর নাম: ধীরেন্দ্রনাথ মালিক বাড়ির নং : n0033 বয়স : 56 লিঙ্গ : মহিলা	FKH2147593 ফটো উপলব্ধ	302 নাম : স্বপন মালিক পিতার নাম: ধীরেন্দ্রনাথ মালিক বাড়ির নং : n0033 বয়স : 44 লিঙ্গ : পুরুষ	FKH2879799 ফটো উপলব্ধ	303 নাম : রবীন্দ্রনাথ মালিক পিতার নাম: শক্তিপদ মালিক বাড়ির নং : n0033 বয়স : 61 লিঙ্গ : পুরুষ	WB/39/271/783046 ফটো উপলব্ধ
304 নাম : কৃষ্ণারানী মালিক স্বামীর নাম: রবীন্দ্রনাথ মালিক বাড়ির নং : n0033 বয়স : 55 লিঙ্গ : মহিলা	FKH2147585 ফটো উপলব্ধ	305 নাম : বাবলু মালিক পিতার নাম: রবীন্দ্রনাথ মালিক বাড়ির নং : n0033 বয়স : 36 লিঙ্গ : পুরুষ	IMW1096460 ফটো উপলব্ধ	306 নাম : নমিতা সিং স্বামীর নাম: কমল সিং বাড়ির নং : n0033 বয়স : 53 লিঙ্গ : মহিলা	IMW1432103 ফটো উপলব্ধ
307 নাম : বাসুদেব সিং পিতার নাম: কমল সিং বাড়ির নং : n0033 বয়স : 33 লিঙ্গ : পুরুষ	IMW1596105 ফটো উপলব্ধ	308 নাম : রীতা মালিক স্বামীর নাম: কান্তিক মালিক বাড়ির নং : n0033 বয়স : 42 লিঙ্গ : মহিলা	FKH3297199 ফটো উপলব্ধ	309 নাম : কবিতা মালিক স্বামীর নাম: স্বপন মালিক বাড়ির নং : n0033 বয়স : 40 লিঙ্গ : মহিলা	FKH3298205 ফটো উপলব্ধ
310 নাম : পারুল মালিক স্বামীর নাম: পরেশ মালিক বাড়ির নং : n0035 বয়স : 57 লিঙ্গ : মহিলা	WB/39/271/783261 ফটো উপলব্ধ	311 নাম : ভাগ্যধর মালিক পিতার নাম: পরেশ মালিক বাড়ির নং : n0035 বয়স : 49 লিঙ্গ : পুরুষ	FKH2313542 ফটো উপলব্ধ	312 নাম : শ্যামলী মালিক স্বামীর নাম: ভাগ্যধর মালিক বাড়ির নং : n0035 বয়স : 42 লিঙ্গ : মহিলা	FKH3297223 ফটো উপলব্ধ
313 নাম : শ্যামাপদ মালিক পিতার নাম: মাধব মালিক বাড়ির নং : n0044 বয়স : 76 লিঙ্গ : পুরুষ	WB/39/271/783332 ফটো উপলব্ধ	314 নাম : রাইকিশোরী মালিক স্বামীর নাম: শ্যামাপদ মালিক বাড়ির নং : n0044 বয়স : 61 লিঙ্গ : মহিলা	FKH2148732 ফটো উপলব্ধ	315 নাম : উত্তমকুমার মালিক পিতার নাম: শ্যামাপদ মালিক বাড়ির নং : n0044 বয়স : 44 লিঙ্গ : পুরুষ	FKH2313518 ফটো উপলব্ধ
316 নাম : গণেশচন্দ্র মালিক পিতার নাম: গোপাল মালিক বাড়ির নং : n0079 বয়স : 73 লিঙ্গ : পুরুষ	WB/39/271/783828 ফটো উপলব্ধ	317 নাম : সঞ্জিত মালিক পিতার নাম: গণেশচন্দ্র মালিক বাড়ির নং : n0079 বয়স : 49 লিঙ্গ : পুরুষ	WB/39/271/783248 ফটো উপলব্ধ	318 নাম : টুকুলী মালিক স্বামীর নাম: সঞ্জিত মালিক বাড়ির নং : n0079 বয়স : 40 লিঙ্গ : মহিলা	FKH3677473 ফটো উপলব্ধ
319 নাম : পুষ্পরানী মালিক স্বামীর নাম: কৃষ্ণচন্দ্র মালিক বাড়ির নং : n0081 বয়স : 86 লিঙ্গ : মহিলা	FKH3608221 ফটো উপলব্ধ	320 নাম : নবকুমার মালিক পিতার নাম: কৃষ্ণচন্দ্র মালিক বাড়ির নং : n0081 বয়স : 59 লিঙ্গ : পুরুষ	WB/39/271/783849 ফটো উপলব্ধ	321 নাম : মাধবীরানী মালিক স্বামীর নাম: নবকুমার মালিক বাড়ির নং : n0081 বয়স : 59 লিঙ্গ : মহিলা	FKH2150308 ফটো উপলব্ধ
322 নাম : অরুণ মালিক পিতার নাম: কৃষ্ণচন্দ্র মালিক বাড়ির নং : n0081 বয়স : 49 লিঙ্গ : পুরুষ	FKH2147478 ফটো উপলব্ধ	323 নাম : সারদা মালিক স্বামীর নাম: অরুণ মালিক বাড়ির নং : n0081 বয়স : 50 লিঙ্গ : মহিলা	IMW1236785 ফটো উপলব্ধ	324 নাম : আদর মালিক স্বামীর নাম: রামপ্রসাদ মালিক বাড়ির নং : n0084 বয়স : 56 লিঙ্গ : মহিলা	WB/39/271/783578 ফটো উপলব্ধ
325 নাম : কেশব মালিক পিতার নাম: রামপ্রসাদ মালিক বাড়ির নং : n0084 বয়স : 36 লিঙ্গ : পুরুষ	IMW1041029 ফটো উপলব্ধ	326 নাম : ফনীভূষণ মালিক পিতার নাম: লক্ষ্মীনারায়ন মালিক বাড়ির নং : n0086 বয়স : 75 লিঙ্গ : পুরুষ	WB/39/271/783569 ফটো উপলব্ধ	327 নাম : পুষ্পরানী মালিক স্বামীর নাম: ফনীভূষণ মালিক বাড়ির নং : n0086 বয়স : 68 লিঙ্গ : মহিলা	WB/39/271/783243 ফটো উপলব্ধ
328 নাম : রবীন্দ্রনাথ মালিক পিতার নাম: লক্ষ্মীনারায়ন মালিক বাড়ির নং : n0086 বয়স : 70 লিঙ্গ : পুরুষ	IMW2531747 ফটো উপলব্ধ	329 নাম : নমিতারানী মালিক স্বামীর নাম: রবীন্দ্রনাথ মালিক বাড়ির নং : n0086 বয়স : 61 লিঙ্গ : মহিলা	FKH2149805 ফটো উপলব্ধ	330 নাম : কার্তিক মালিক পিতার নাম: ফনীভূষণ মালিক বাড়ির নং : n0086 বয়স : 46 লিঙ্গ : পুরুষ	FKH3297157 ফটো উপলব্ধ



331 নাম : মেনকা মালিক স্বামীর নাম: সুকুমার মালিক বাড়ির নং : n0184 বয়স : 61 লিঙ্গ : মহিলা	FKH2149052 ফটো উপলব্ধ	332 নাম : পৌরী মালিক স্বামীর নাম: নবকুমার মালিক বাড়ির নং : n0147 বয়স : 56 লিঙ্গ : মহিলা	WB/39/271/783647 ফটো উপলব্ধ	333 নাম : নবকুমার মালিক পিতার নাম: তারাপদ মালিক বাড়ির নং : n0147 বয়স : 63 লিঙ্গ : পুরুষ	FKH2147361 ফটো উপলব্ধ
334 নাম : বাঁকা মালিক পিতার নাম: সুকুমার মালিক বাড়ির নং : n0147 বয়স : 33 লিঙ্গ : পুরুষ	IMW1717511 ফটো উপলব্ধ	335 নাম : শংকরী মালিক স্বামীর নাম: সাগর মালিক বাড়ির নং : n0147 বয়স : 38 লিঙ্গ : মহিলা	IMW1236991 ফটো উপলব্ধ	336 নাম : সাগর মালিক পিতার নাম: সুকুমার মালিক বাড়ির নং : n0147 বয়স : 37 লিঙ্গ : পুরুষ	FKH3752128 ফটো উপলব্ধ
337 নাম : অনুপ কুমার মালিক পিতার নাম: রামচন্দ্র মালিক বাড়ির নং : n0111 বয়স : 44 লিঙ্গ : পুরুষ	FKH3297256 ফটো উপলব্ধ	338 নাম : পূর্ণিমা মালিক স্বামীর নাম: রামচন্দ্র মালিক বাড়ির নং : n0111 বয়স : 61 লিঙ্গ : মহিলা	WB/39/271/783674 ফটো উপলব্ধ	339 নাম : গণেশ মালিক পিতার নাম: ফনীভূষণ মালিক বাড়ির নং : n0086 বয়স : 39 লিঙ্গ : পুরুষ	IMW1096643 ফটো উপলব্ধ
340 নাম : মালা মালিক স্বামীর নাম: কার্তিক মালিক বাড়ির নং : n0086 বয়স : 39 লিঙ্গ : মহিলা	FKH3391323 ফটো উপলব্ধ	341 নাম : বর্না মালিক স্বামীর নাম: বাপন মালিক বাড়ির নং : n0025 বয়স : 33 লিঙ্গ : মহিলা	IMW1943992 ফটো উপলব্ধ	342 নাম : মধুমিতা মালিক স্বামীর নাম: উত্তম কুমার মালিক বাড়ির নং : n0190 বয়স : 28 লিঙ্গ : মহিলা	IMW1926997 ফটো উপলব্ধ
343 নাম : কাজল মালিক স্বামীর নাম: শরৎচন্দ্র মালিক বাড়ির নং : n0147 বয়স : 30 লিঙ্গ : মহিলা	IMW1926963 ফটো উপলব্ধ	344 নাম : তারক নাথ মালিক পিতার নাম: কার্তিক মালিক বাড়ির নং : n0453 বয়স : 29 লিঙ্গ : পুরুষ	IMW2074854 ফটো উপলব্ধ	345 নাম : শর্মিলা মালিক স্বামীর নাম: মহাদেব মালিক বাড়ির নং : n0454 বয়স : 31 লিঙ্গ : মহিলা	IMW2074862 ফটো উপলব্ধ
346 নাম : আরতী মালিক স্বামীর নাম: গণেশ চন্দ্র মালিক বাড়ির নং : n0036 বয়স : 61 লিঙ্গ : মহিলা	FKH2149458 ফটো উপলব্ধ	347 নাম : নাসির সেখ পিতার নাম: বড় কালো সেখ বাড়ির নং : n0036 বয়স : 51 লিঙ্গ : পুরুষ	FKH2150191 ফটো উপলব্ধ	348 নাম : ডালিয়া বেগম সেখ স্বামীর নাম: নাসির সেখ বাড়ির নং : n0036 বয়স : 47 লিঙ্গ : মহিলা	FKH3752144 ফটো উপলব্ধ
349 নাম : কাকলি মালিক মায়ের নাম: রীতা মালিক বাড়ির নং : N0103 বয়স : 24 লিঙ্গ : মহিলা	IMW2337939 ফটো উপলব্ধ	350 নাম : মল্লিকা মালিক স্বামীর নাম: অনুপ কুমার মালিক বাড়ির নং : 0022 বয়স : 27 লিঙ্গ : মহিলা	IMW2337319 ফটো উপলব্ধ	351 নাম : চাঁদ মালিক পিতার নাম: বাপন মালিক বাড়ির নং : N0033 বয়স : 25 লিঙ্গ : পুরুষ	IMW2338283 ফটো উপলব্ধ
352 নাম : রিয়া মালিক মায়ের নাম: কার্তিক মালিক বাড়ির নং : এন০০৩৩ বয়স : 22 লিঙ্গ : মহিলা	IMW2583326 ফটো উপলব্ধ	353 নাম : শরৎ মালিক পিতার নাম: নবকুমার মালিক বাড়ির নং : n0147 বয়স : 34 লিঙ্গ : পুরুষ	IMW1237007 ফটো উপলব্ধ	354 নাম : সুস্মিতা মন্ডল সিংহ রায় স্বামীর নাম: প্রসেনজিৎ মন্ডল বাড়ির নং : এন০০৮৬ বয়স : 35 লিঙ্গ : মহিলা	IMW1926583 ফটো উপলব্ধ
355 নাম : থাকো মালিক স্বামীর নাম: গণেশ মালিক বাড়ির নং : n0086 বয়স : 34 লিঙ্গ : মহিলা	IMW1339399 ফটো উপলব্ধ	356 নাম : প্রসেনজিৎ মন্ডল পিতার নাম: জগবন্ধু মন্ডল বাড়ির নং : এন০০৮৬ বয়স : 37 লিঙ্গ : পুরুষ	FKH3677069 ফটো উপলব্ধ	357 নাম : বরুন মালিক পিতার নাম: রবীন্দ্রনাথ মালিক বাড়ির নং : n0033 বয়স : 33 লিঙ্গ : পুরুষ	IMW1596055 ফটো উপলব্ধ
358 নাম : সূর্য্য মালিক পিতার নাম: বাপন মালিক বাড়ির নং : এন০০২৫ বয়স : 23 লিঙ্গ : পুরুষ	IMW2499788 ফটো উপলব্ধ	359 নাম : সুজাতা দাস স্বামীর নাম: অভিজিৎ দাস বাড়ির নং : এন০০৪৭ বয়স : 23 লিঙ্গ : মহিলা	IMW2499770 ফটো উপলব্ধ	360 নাম : ইন্দ্রজিৎ মালিক অন্যান্য: রবীন্দ্রনাথ মালিক বাড়ির নং : এন০০৮৬ বয়স : 25 লিঙ্গ : পুরুষ	IMW2499846 ফটো উপলব্ধ



361 নাম : ফরিদা সেখ স্বামীর নাম: কাওশার সেখ বাড়ির নং : এন০০২৫ বয়স : 38 লিঙ্গ : মহিলা	IMW2499929 ফটো উপলব্ধ	362 নাম : মিতা মালিক পিতার নাম: সমর বাগ বাড়ির নং : বয়স : 29 লিঙ্গ : মহিলা	IMW1996396 ফটো উপলব্ধ	363 নাম : অর্জুন মালিক পিতার নাম: নবকুমার মালিক বাড়ির নং : n0475 বয়স : 26 লিঙ্গ : পুরুষ	IMW2084002 ফটো উপলব্ধ
364 নাম : দীপক মালিক পিতার নাম: শ্যামাপদ মালিক বাড়ির নং : এন০০৪৪ বয়স : 49 লিঙ্গ : পুরুষ	IMW2531762 ফটো উপলব্ধ	365 নাম : পম্পা মালিক স্বামীর নাম: দীপক মালিক বাড়ির নং : এন০০৩৪ বয়স : 42 লিঙ্গ : মহিলা	FKH3297249 ফটো উপলব্ধ	366 নাম : অস্বিকা মালিক পিতার নাম: দীপক মালিক বাড়ির নং : এন0034 বয়স : 21 লিঙ্গ : মহিলা	IMW2705291 ফটো উপলব্ধ
367 নাম : সুস্মিতা খাতুন পিতার নাম: নাসির সেখ বাড়ির নং : N0053 বয়স : 24 লিঙ্গ : মহিলা	IMW2338267 ফটো উপলব্ধ	368 নাম : ভরত চন্দ্র মাহাতো পিতার নাম: অমল্যরতন মাহাতো বাড়ির নং : n0411 বয়স : 71 লিঙ্গ : পুরুষ	IMW1237320 ফটো উপলব্ধ	369 নাম : রাখী মাহাতো স্বামীর নাম: ভরত চন্দ্র মাহাতো বাড়ির নং : n0410 বয়স : 42 লিঙ্গ : মহিলা	IMW1237338 ফটো উপলব্ধ
370 নাম : বিশ্বজিত মীন পিতার নাম: প্রকাশ মীন বাড়ির নং : এন০০২৬ বয়স : 22 লিঙ্গ : পুরুষ	IMW2592483 ফটো উপলব্ধ	371 নাম : বুদ্ধিনাথ মীন অন্যান্য: প্রকাশ মীন বাড়ির নং : এন0026 বয়স : 25 লিঙ্গ : পুরুষ	IMW2643930 ফটো উপলব্ধ	372 নাম : প্রকাশ মীন পিতার নাম: মঙ্গল মীন বাড়ির নং : n0026 বয়স : 44 লিঙ্গ : পুরুষ	FKH3298213 ফটো উপলব্ধ
373 নাম : বিকাশ মীন পিতার নাম: মঙ্গল মীন বাড়ির নং : n0026 বয়স : 38 লিঙ্গ : পুরুষ	IMW1041227 ফটো উপলব্ধ	374 নাম : টুম্পা মীন স্বামীর নাম: বিকাশ মীন বাড়ির নং : n0026 বয়স : 34 লিঙ্গ : মহিলা	IMW1236553 ফটো উপলব্ধ	375 নাম : মায়ারানী মোহন্ত স্বামীর নাম: চিত্তরঞ্জন মোহন্ত বাড়ির নং : n0280 বয়স : 56 লিঙ্গ : মহিলা	IMW1237395 ফটো উপলব্ধ
376 নাম : রাজীব মোহন্ত পিতার নাম: চিত্তরঞ্জন মোহন্ত বাড়ির নং : n0280 বয়স : 33 লিঙ্গ : পুরুষ	IMW1338953 ফটো উপলব্ধ	377 নাম : সরস্বতী কিস্কু স্বামীর নাম: সুলতান কিস্কু বাড়ির নং : এন০২০১ বয়স : 23 লিঙ্গ : মহিলা	IMW2583698 ফটো উপলব্ধ	Q 378 নাম : চন্দন যাদব পিতার নাম: সঞ্জিত যাদব বাড়ির নং : এন০২০১ বয়স : 25 লিঙ্গ : পুরুষ	IMW2585834 ফটো উপলব্ধ
379 নাম : সঞ্জিত যাদব পিতার নাম: কলাপতী যাদব বাড়ির নং : এন০২০১ বয়স : 43 লিঙ্গ : পুরুষ	UWX1308121 ফটো উপলব্ধ	380 নাম : মনিকা রায় স্বামীর নাম: দীপক কুমার রায় বাড়ির নং : n0241 বয়স : 33 লিঙ্গ : মহিলা	IMW1595776 ফটো উপলব্ধ	381 নাম : নীলিমা রায় স্বামীর নাম: সজল রায় বাড়ির নং : N0087 বয়স : 24 লিঙ্গ : মহিলা	IMW2338515 ফটো উপলব্ধ
382 নাম : অন্নপূর্ণা রায় স্বামীর নাম: ভূতনাথ রায় বাড়ির নং : n0333 বয়স : 50 লিঙ্গ : মহিলা	FKH2150746 ফটো উপলব্ধ	383 নাম : ভূতনাথ রায় পিতার নাম: তারাপদ রায় বাড়ির নং : n0240 বয়স : 59 লিঙ্গ : পুরুষ	FKH2149961 ফটো উপলব্ধ	384 নাম : সজল রায় পিতার নাম: ভূতনাথ রায় বাড়ির নং : n0240 বয়স : 33 লিঙ্গ : পুরুষ	IMW1339134 ফটো উপলব্ধ
385 নাম : নাড়গোপাল রায় মায়ের নাম: মেনকা রায় বাড়ির নং : n0240 বয়স : 44 লিঙ্গ : পুরুষ	FKH2881191 ফটো উপলব্ধ	386 নাম : ঝুমা রায় স্বামীর নাম: নারুগোপাল রায় বাড়ির নং : n0240 বয়স : 40 লিঙ্গ : মহিলা	FKH3298254 ফটো উপলব্ধ	387 নাম : দীপক কুমার রায় পিতার নাম: রঞ্জন কুমার রায় বাড়ির নং : n0241 বয়স : 54 লিঙ্গ : পুরুষ	FKH2880532 ফটো উপলব্ধ
388 নাম : মঞ্জুলা সরেন স্বামীর নাম: শ্যামাপদ সরেন বাড়ির নং : n0023 বয়স : 45 লিঙ্গ : মহিলা	FKH3298304 ফটো উপলব্ধ	389 নাম : কিরণ সরেন পিতার নাম: রাম সরেন বাড়ির নং : n0023 বয়স : 43 লিঙ্গ : পুরুষ	FKH2880599 ফটো উপলব্ধ	390 নাম : সাধমনি সরেন পিতার নাম: রাম সরেন বাড়ির নং : n0023 বয়স : 34 লিঙ্গ : মহিলা	IMW1717461 ফটো উপলব্ধ

391 নাম : সুলেখা সরেন স্বামীর নাম: কিরন সরেন বাড়ির নং : n0023 বয়স : 34 লিঙ্গ : মহিলা	IMW1814854 ফটো উপলব্ধ	392 নাম : মাধোমনি সরেন স্বামীর নাম: রাম সরেন বাড়ির নং : n0023 বয়স : 61 লিঙ্গ : মহিলা	WB/39/271/783561 ফটো উপলব্ধ	393 নাম : শ্যামাপদ সরেন পিতার নাম: রাম সরেন বাড়ির নং : n0023 বয়স : 50 লিঙ্গ : পুরুষ	FKH2313583 ফটো উপলব্ধ
394 নাম : প্রশান্ত সাঁতরা পিতার নাম: বেচারাম সাঁতরা বাড়ির নং : n0292 বয়স : 31 লিঙ্গ : পুরুষ	IMW1717669 ফটো উপলব্ধ	395 নাম : সুপর্ণা সাঁতরা পিতার নাম: সুশান্ত সাঁতরা বাড়ির নং : N0148 বয়স : 24 লিঙ্গ : মহিলা	IMW2337889 ফটো উপলব্ধ	396 নাম : শেখ উজ্জ্বল পিতার নাম: বাপি শেখ বাড়ির নং : এন0078 বয়স : 21 লিঙ্গ : পুরুষ	IMW2638344 ফটো উপলব্ধ
397 নাম : বিধান সাঁতরা পিতার নাম: সিদ্ধেশ্বর সাঁতরা বাড়ির নং : n0093 বয়স : 53 লিঙ্গ : পুরুষ	FKH2149136 ফটো উপলব্ধ	398 নাম : মায়ী সাঁতরা স্বামীর নাম: বিধান সাঁতরা বাড়ির নং : n0093 বয়স : 46 লিঙ্গ : মহিলা	FKH2313435 ফটো উপলব্ধ	399 নাম : সুশান্ত সাঁতরা পিতার নাম: জগদীশ সাঁতরা বাড়ির নং : n0148 বয়স : 55 লিঙ্গ : পুরুষ	WB/39/271/783193 ফটো উপলব্ধ
400 নাম : মন্দিরা সাঁতরা স্বামীর নাম: সুশান্ত সাঁতরা বাড়ির নং : n0148 বয়স : 43 লিঙ্গ : মহিলা	FKH2313443 ফটো উপলব্ধ	401 নাম : বেচারাম সাঁতরা পিতার নাম: সিদ্ধেশ্বর সাঁতরা বাড়ির নং : n0149 বয়স : 56 লিঙ্গ : পুরুষ	FKH3297801 ফটো উপলব্ধ	402 নাম : দীপা সাঁতরা স্বামীর নাম: বেচারাম সাঁতরা বাড়ির নং : n0149 বয়স : 51 লিঙ্গ : মহিলা	FKH2150720 ফটো উপলব্ধ
403 নাম : অঞ্জলি সাঁতরা স্বামীর নাম: জগদীশ সাঁতরা বাড়ির নং : n0078 বয়স : 71 লিঙ্গ : মহিলা	FKH2150738 ফটো উপলব্ধ	404 নাম : আনসার সেখ পিতার নাম: মামলোদ সেখ বাড়ির নং : n0078 বয়স : 66 লিঙ্গ : পুরুষ	WB/39/271/783961 ফটো উপলব্ধ	405 নাম : মীনাবিবি সেখ স্বামীর নাম: আনসার সেখ বাড়ির নং : n0078 বয়স : 56 লিঙ্গ : মহিলা	WB/39/271/783740 ফটো উপলব্ধ
406 নাম : বাপি সেখ পিতার নাম: আনসার সেখ বাড়ির নং : n0078 বয়স : 44 লিঙ্গ : পুরুষ	FKH3297892 ফটো উপলব্ধ	407 নাম : ইসমাইল সেখ মায়ের নাম: রহিমা বিবি সেখ বাড়ির নং : n0078 বয়স : 42 লিঙ্গ : পুরুষ	FKH3676970 ফটো উপলব্ধ	408 নাম : সালমা বিবি সেখ স্বামীর নাম: বাপি সেখ বাড়ির নং : n0078 বয়স : 38 লিঙ্গ : মহিলা	IMW1236777 ফটো উপলব্ধ
409 নাম : চম্পা বিবি স্বামীর নাম: ইসলাম বিবি বাড়ির নং : n0078 বয়স : 36 লিঙ্গ : মহিলা	IMW1926971 ফটো উপলব্ধ	410 নাম : হেমন্ত সাঁতরা পিতার নাম: বেচারাম সাঁতরা বাড়ির নং : n0149 বয়স : 28 লিঙ্গ : পুরুষ	IMW1926658 ফটো উপলব্ধ	411 নাম : স্বপন সিং পিতার নাম: প্রসাদ সিং বাড়ির নং : n0403 বয়স : 27 লিঙ্গ : পুরুষ	IMW1979392 ফটো উপলব্ধ
412 নাম : রীনা সিং স্বামীর নাম: কাবুল সিং বাড়ির নং : n0404 বয়স : 63 লিঙ্গ : মহিলা	IMW1926849 ফটো উপলব্ধ	413 নাম : স্বর্ন সিং স্বামীর নাম: কার্তিক সিং বাড়ির নং : n0460 বয়স : 28 লিঙ্গ : মহিলা	IMW2071611 ফটো উপলব্ধ	414 নাম : কার্তিক সিং পিতার নাম: অমর সিং বাড়ির নং : n0045 বয়স : 38 লিঙ্গ : পুরুষ	FKH3752383 ফটো উপলব্ধ
415 নাম : অমর সিং পিতার নাম: বিশ্বনাথ সিং বাড়ির নং : n0045 বয়স : 61 লিঙ্গ : পুরুষ	FKH2150217 ফটো উপলব্ধ	416 নাম : মানা সিং স্বামীর নাম: অমর সিং বাড়ির নং : n0045 বয়স : 53 লিঙ্গ : মহিলা	WB/39/271/783761 ফটো উপলব্ধ	417 নাম : গনেশ সিং পিতার নাম: অমর সিং বাড়ির নং : n0045 বয়স : 36 লিঙ্গ : পুরুষ	IMW1236702 ফটো উপলব্ধ
418 নাম : কানাই সিং পিতার নাম: বিশ্বনাথ সিং বাড়ির নং : n0048 বয়স : 66 লিঙ্গ : পুরুষ	WB/39/271/783850 ফটো উপলব্ধ	419 নাম : রেখা সিং স্বামীর নাম: কানাই সিং বাড়ির নং : n0048 বয়স : 56 লিঙ্গ : মহিলা	WB/39/271/783587 ফটো উপলব্ধ	420 নাম : সমীর সিং পিতার নাম: কানাই সিং বাড়ির নং : n0048 বয়স : 44 লিঙ্গ : পুরুষ	FKH2313724 ফটো উপলব্ধ



421 নাম : পিউ সিং স্বামীর নাম: সমীর সিং বাড়ির নং : n0048 বয়স : 36 লিঙ্গ : মহিলা	IMW1814763 ফটো উপলব্ধ	422 নাম : প্রসাদ সিং পিতার নাম: কালীনাথ সিং বাড়ির নং : n0092 বয়স : 56 লিঙ্গ : পুরুষ	WB/39/271/783770 ফটো উপলব্ধ	423 নাম : প্রতিমা সিং স্বামীর নাম: প্রসাদ সিং বাড়ির নং : n0092 বয়স : 44 লিঙ্গ : মহিলা	FKH3297850 ফটো উপলব্ধ
424 নাম : মহামায়া সিং স্বামীর নাম: তরনী সিং বাড়ির নং : n0145 বয়স : 66 লিঙ্গ : মহিলা	WB/39/271/783601 ফটো উপলব্ধ	425 নাম : সেখ আব্দুল পিতার নাম: সেখ মহসীন বাড়ির নং : n0077 বয়স : 46 লিঙ্গ : পুরুষ	FKH2313492 ফটো উপলব্ধ	426 নাম : সেরিনা বিবি সেখ স্বামীর নাম: সেখ আব্দুল বাড়ির নং : n0077 বয়স : 48 লিঙ্গ : মহিলা	FKH2149870 ফটো উপলব্ধ
427 নাম : বাবর সেখ পিতার নাম: পীর সেখ বাড়ির নং : n0073 বয়স : 51 লিঙ্গ : পুরুষ	FKH2880805 ফটো উপলব্ধ	428 নাম : সেখ মনিরুল পিতার নাম: সেখ বাবর বাড়ির নং : n0073 বয়স : 29 লিঙ্গ : পুরুষ	IMW1814656 ফটো উপলব্ধ	429 নাম : লিলী বিবি স্বামীর নাম: আজিদ খান বাড়ির নং : n0219 বয়স : 33 লিঙ্গ : মহিলা	IMW1717404 ফটো উপলব্ধ
430 নাম : সেখ সানিরুল পিতার নাম: সানোয়ার ইসলাম সেখ বাড়ির নং : o8৩১ বয়স : 25 লিঙ্গ : পুরুষ	IMW2337210 ফটো উপলব্ধ	431 নাম : গফফর সেখ পিতার নাম: নুরমহম্মদ সেখ বাড়ির নং : n0047 বয়স : 51 লিঙ্গ : পুরুষ	FKH2148922 ফটো উপলব্ধ	432 নাম : রাজেশ সেখ পিতার নাম: উইনস সেখ বাড়ির নং : n0112 বয়স : 30 লিঙ্গ : পুরুষ	IMW1926690 ফটো উপলব্ধ
433 নাম : ফিরোজউদ্দিন সেখ পিতার নাম: আলম সেখ বাড়ির নং : n0047 বয়স : 42 লিঙ্গ : পুরুষ	FKH3297918 ফটো উপলব্ধ	434 নাম : হাসিনা খাতুন স্বামীর নাম: রাজেশ সেখ বাড়ির নং : এন০১১২ বয়স : 23 লিঙ্গ : মহিলা	IMW2499903 ফটো উপলব্ধ	435 নাম : সেখ সুরজ আলি পিতার নাম: আবাদ আলি সেখ বাড়ির নং : n0039 বয়স : 43 লিঙ্গ : পুরুষ	FKH3298361 ফটো উপলব্ধ
436 নাম : শেখ সৈফুদ্দিন পিতার নাম: শেখ রাজু বাড়ির নং : নং216 বয়স : 21 লিঙ্গ : পুরুষ	IMW2636702 ফটো উপলব্ধ	437 নাম : মনো শেখ পিতার নাম: মনিম শেখ বাড়ির নং : নং214 বয়স : 21 লিঙ্গ : পুরুষ	IMW2639177 ফটো উপলব্ধ	438 নাম : সেখ মুজিবর পিতার নাম: সেখ আসরফ বাড়ির নং : এন0160 বয়স : 22 লিঙ্গ : পুরুষ	IMW2665537 ফটো উপলব্ধ
439 নাম : সেখ খোকন পিতার নাম: হারু সেখ বাড়ির নং : n0077 বয়স : 44 লিঙ্গ : পুরুষ	FKH2313476 ফটো উপলব্ধ	440 নাম : মাস্পী খাতুন পিতার নাম: সিরাজ সেখ বাড়ির নং : এন0215 বয়স : 21 লিঙ্গ : মহিলা	IMW2654713 ফটো উপলব্ধ	441 নাম : সেখ ইয়াসিন পিতার নাম: সাদেক সেখ বাড়ির নং : এন০০৪৭ বয়স : 22 লিঙ্গ : পুরুষ	IMW2563328 ফটো উপলব্ধ
442 নাম : হাসিনা বিবি সেখ স্বামীর নাম: গফফার সেখ বাড়ির নং : n0047 বয়স : 38 লিঙ্গ : মহিলা	IMW1096957 ফটো উপলব্ধ	443 নাম : সমীর সেখ পিতার নাম: সেখ সাজাহান বাড়ির নং : এন০২১৯ বয়স : 22 লিঙ্গ : পুরুষ	IMW2563211 ফটো উপলব্ধ	444 নাম : অজয় সেখ পিতার নাম: সেখ সফিক বাড়ির নং : এন০০৭৬ বয়স : 23 লিঙ্গ : পুরুষ	IMW2563237 ফটো উপলব্ধ
445 নাম : শহর সেখ পিতার নাম: সেখ আব্দুল বাড়ির নং : n0459 বয়স : 26 লিঙ্গ : পুরুষ	IMW2071603 ফটো উপলব্ধ	446 নাম : আমিরুল সেখ পিতার নাম: আয়ুব সেখ বাড়ির নং : n0085 বয়স : 29 লিঙ্গ : পুরুষ	IMW1926930 ফটো উপলব্ধ	447 নাম : মোজাবুল সেখ পিতার নাম: আইনাল সেখ বাড়ির নং : n0268 বয়স : 28 লিঙ্গ : পুরুষ	IMW1926799 ফটো উপলব্ধ
448 নাম : সেখ জাহাঙ্গীর পিতার নাম: লালন সেখ বাড়ির নং : n0219 বয়স : 29 লিঙ্গ : পুরুষ	IMW1926674 ফটো উপলব্ধ	449 নাম : সেখ সোনা সেখ পিতার নাম: বড় কালা সেখ বাড়ির নং : n0037 বয়স : 60 লিঙ্গ : পুরুষ	FKH2150183 ফটো উপলব্ধ	450 নাম : মীরা বিবি স্বামীর নাম: শেখ লালন বাড়ির নং : n0219 বয়স : 38 লিঙ্গ : মহিলা	IMW1096908 ফটো উপলব্ধ



451	FKH2313484	452	WB/39/271/783277	453	FKH2880797
নাম : জুলাস সেখ পিতার নাম: মজিদ সেখ বাড়ির নং : n0230 বয়স : 59 লিঙ্গ : পুরুষ	ফটো উপলব্ধ	নাম : মমতাজবিবি সেখ স্বামীর নাম: জুলাস সেখ বাড়ির নং : n0230 বয়স : 53 লিঙ্গ : মহিলা	ফটো উপলব্ধ	নাম : মরিয়ম বিবি সেখ স্বামীর নাম: কাসেম সেখ বাড়ির নং : n0230 বয়স : 56 লিঙ্গ : মহিলা	ফটো উপলব্ধ
454	IMW1595875	455	IMW2337665	456	IMW2337186
নাম : রোকেয়া বিবি স্বামীর নাম: সেখ নাজরুল বাড়ির নং : n0230 বয়স : 33 লিঙ্গ : মহিলা	ফটো উপলব্ধ	নাম : সেখ ইজামুল পিতার নাম: আইনাল সেখ বাড়ির নং : N0038 বয়স : 24 লিঙ্গ : পুরুষ	ফটো উপলব্ধ	নাম : মিরাজ সেখ পিতার নাম: ইউনুস সেখ বাড়ির নং : ০৪৩০ বয়স : 25 লিঙ্গ : পুরুষ	ফটো উপলব্ধ
457	IMW2338523	458	IMW1236686	459	FKH2150050
নাম : নূরেশা বেগম স্বামীর নাম: সেখ সুরত আলি বাড়ির নং : N0059 বয়স : 29 লিঙ্গ : মহিলা	ফটো উপলব্ধ	নাম : সেখ আমের আলি পিতার নাম: সেখ শোনা বাড়ির নং : n0037 বয়স : 35 লিঙ্গ : পুরুষ	ফটো উপলব্ধ	নাম : রীনাবিবি সেখ স্বামীর নাম: সোনা সেখ বাড়ির নং : n0037 বয়স : 53 লিঙ্গ : মহিলা	ফটো উপলব্ধ
460	WB/39/271/783504	461	WB/39/271/783505	462	WB/39/271/783881
নাম : জামিলাবিবি সেখ স্বামীর নাম: আয়ুব সেখ বাড়ির নং : n0085 বয়স : 56 লিঙ্গ : মহিলা	ফটো উপলব্ধ	নাম : খাদেজা বিবি সেখ স্বামীর নাম: বড় কালো সেখ বাড়ির নং : n0087 বয়স : 85 লিঙ্গ : মহিলা	ফটো উপলব্ধ	নাম : ভাদু সেখ পিতার নাম: বড় কালো সেখ বাড়ির নং : n0087 বয়স : 63 লিঙ্গ : পুরুষ	ফটো উপলব্ধ
463	WB/39/271/783559	464	FKH3391638	465	IMW1611797
নাম : সাহনাবিবি সেখ স্বামীর নাম: ভাদু সেখ বাড়ির নং : n0087 বয়স : 56 লিঙ্গ : মহিলা	ফটো উপলব্ধ	নাম : রিক্কু সেখ পিতার নাম: ভাদু সেখ বাড়ির নং : n0087 বয়স : 40 লিঙ্গ : পুরুষ	ফটো উপলব্ধ	নাম : হালিমা বিবি স্বামীর নাম: রিক্কু সেখ বাড়ির নং : n0087 বয়স : 34 লিঙ্গ : মহিলা	ফটো উপলব্ধ
466	FKH3752391	467	WB/39/271/783663	468	WB/39/271/783671
নাম : সেখ টিংকু পিতার নাম: ভাদু সেখ বাড়ির নং : n0087 বয়স : 37 লিঙ্গ : পুরুষ	ফটো উপলব্ধ	নাম : মন্টু সেখ পিতার নাম: মামলোদ সেখ বাড়ির নং : n0097 বয়স : 71 লিঙ্গ : পুরুষ	ফটো উপলব্ধ	নাম : সালেমা বিবি সেখ স্বামীর নাম: মন্টু সেখ বাড়ির নং : n0097 বয়স : 61 লিঙ্গ : মহিলা	ফটো উপলব্ধ
469	IMW1717487	470	FKH2313674	471	WB/39/271/783996
নাম : সানোয়ার ইসলাম সেখ পিতার নাম: আকবর সেখ বাড়ির নং : n0097 বয়স : 55 লিঙ্গ : পুরুষ	ফটো উপলব্ধ	নাম : রীনা বিবি সেখ স্বামীর নাম: আজিজুল সেখ বাড়ির নং : n0097 বয়স : 44 লিঙ্গ : মহিলা	ফটো উপলব্ধ	নাম : ইউনুস সেখ পিতার নাম: আনী সেখ বাড়ির নং : n0112 বয়স : 57 লিঙ্গ : পুরুষ	ফটো উপলব্ধ
472	FKH2149862	473	FKH2880722	474	FKH2150381
নাম : পাকিজা বিবি সেখ স্বামীর নাম: ইউনুস সেখ বাড়ির নং : n0112 বয়স : 48 লিঙ্গ : মহিলা	ফটো উপলব্ধ	নাম : সাবিলা বিবি সেখ স্বামীর নাম: আনী সেখ বাড়ির নং : n0214 বয়স : 71 লিঙ্গ : মহিলা	ফটো উপলব্ধ	নাম : সামিনা সেখ পিতার নাম: আনী সেখ বাড়ির নং : n0112 বয়স : 39 লিঙ্গ : পুরুষ	ফটো উপলব্ধ
475	FKH2880730	476	FKH3676962	477	IMW2749182
নাম : সিরাজ সেখ পিতার নাম: আনি সেখ বাড়ির নং : n0214 বয়স : 44 লিঙ্গ : পুরুষ	ফটো উপলব্ধ	নাম : মনিবিবি সেখ স্বামীর নাম: সিরাজ সেখ বাড়ির নং : n0214 বয়স : 40 লিঙ্গ : মহিলা	ফটো উপলব্ধ	নাম : সেখ হিরা পিতার নাম: সেখ ফকির বাড়ির নং : n0215 বয়স : 60 লিঙ্গ : পুরুষ	ফটো উপলব্ধ
478	FKH2150001	479	IMW1717453	480	FKH2149847
নাম : রুপাবিবি সেখ স্বামীর নাম: হীরা সেখ বাড়ির নং : n0215 বয়স : 56 লিঙ্গ : মহিলা	ফটো উপলব্ধ	নাম : রমজান সেখ পিতার নাম: হীরা সেখ বাড়ির নং : n0215 বয়স : 32 লিঙ্গ : পুরুষ	ফটো উপলব্ধ	নাম : আয়েসা বিবি সেখ স্বামীর নাম: আসপিয়া সেখ বাড়ির নং : n0216 বয়স : 61 লিঙ্গ : মহিলা	ফটো উপলব্ধ



481	FKH3297926	482	FKH3298338	483	FKH3391612
নাম : রাজু সেখ পিতার নাম: আসপিয়া সেখ বাড়ির নং : n0216 বয়স : 47 লিঙ্গ : পুরুষ	ফটো উপলব্ধ	নাম : সফিক সেখ পিতার নাম: আসপিয়া সেখ বাড়ির নং : n0216 বয়স : 43 লিঙ্গ : পুরুষ	ফটো উপলব্ধ	নাম : নাসনারা বিবি স্বামীর নাম: সফিক সেখ বাড়ির নং : n0216 বয়স : 39 লিঙ্গ : মহিলা	ফটো উপলব্ধ
484	IMW2702843	485	WB/39/271/783490	486	WB/39/271/783232
নাম : গিয়াসুদ্দিন শেখ পিতার নাম: সফিক শেখ বাড়ির নং : এন0216 বয়স : 20 লিঙ্গ : পুরুষ	ফটো উপলব্ধ	নাম : কাসেমআলী শেখ পিতার নাম: মোসলেম শেখ বাড়ির নং : n0217 বয়স : 66 লিঙ্গ : পুরুষ	ফটো উপলব্ধ	নাম : ফজাই শেখ পিতার নাম: মোসলেম শেখ বাড়ির নং : n0217 বয়স : 53 লিঙ্গ : পুরুষ	ফটো উপলব্ধ
487	IMW1237155	488	IMW1596048	489	FKH2150647
নাম : সেখ লকাই পিতার নাম: সেখ কাশেম আলি বাড়ির নং : n0217 বয়স : 35 লিঙ্গ : পুরুষ	ফটো উপলব্ধ	নাম : এসমা তারা খাতুন পিতার নাম: কাসেম আলি শেখ বাড়ির নং : n0217 বয়স : 31 লিঙ্গ : মহিলা	ফটো উপলব্ধ	নাম : হাসেমআলী শেখ পিতার নাম: মোসলেম শেখ বাড়ির নং : n0218 বয়স : 61 লিঙ্গ : পুরুষ	ফটো উপলব্ধ
490	WB/39/271/783273	491	FKH2150654	492	IMW2222271
নাম : ফিরদৌসীবibi সেখ স্বামীর নাম: হাসেম শেখ বাড়ির নং : n0218 বয়স : 53 লিঙ্গ : মহিলা	ফটো উপলব্ধ	নাম : সাজাহান সেখ পিতার নাম: আলাউদ্দিন শেখ বাড়ির নং : n0219 বয়স : 59 লিঙ্গ : পুরুষ	ফটো উপলব্ধ	নাম : শেখ লালন পিতার নাম: আলাউদ্দিন শেখ বাড়ির নং : n0219 বয়স : 53 লিঙ্গ : পুরুষ	ফটো উপলব্ধ
493	IMW2222487	494	IMW2338572	495	IMW2338614
নাম : ময়নাবিবি সেখ স্বামীর নাম: শেখ লালন বাড়ির নং : n0219 বয়স : 39 লিঙ্গ : মহিলা	ফটো উপলব্ধ	নাম : মিলন কাজী অন্যান্য: বেলা বিবি সেখ বাড়ির নং : N0023 বয়স : 27 লিঙ্গ : পুরুষ	ফটো উপলব্ধ	নাম : লালচাঁদ সেখ পিতার নাম: ফজাই শেখ বাড়ির নং : N0059 বয়স : 28 লিঙ্গ : পুরুষ	ফটো উপলব্ধ
496	IMW1717164	497	WB/39/271/783401	498	FKH2150282
নাম : পাপিয়া বিবি স্বামীর নাম: আমের আলি শেখ বাড়ির নং : n0037 বয়স : 32 লিঙ্গ : মহিলা	ফটো উপলব্ধ	নাম : জাবেদআলী শেখ পিতার নাম: আবাদী শেখ বাড়ির নং : n0039 বয়স : 53 লিঙ্গ : পুরুষ	ফটো উপলব্ধ	নাম : স্বপনা বিবি সেখ স্বামীর নাম: জবেদ শেখ বাড়ির নং : n0039 বয়স : 49 লিঙ্গ : মহিলা	ফটো উপলব্ধ
499	FKH2150399	500	FKH2374676	501	IMW1339266
নাম : বেলীবibi সেখ স্বামীর নাম: গুলজার শেখ বাড়ির নং : n0040 বয়স : 66 লিঙ্গ : মহিলা	ফটো উপলব্ধ	নাম : সৈরপ সেখ পিতার নাম: গুলজার শেখ বাড়ির নং : n0040 বয়স : 41 লিঙ্গ : পুরুষ	ফটো উপলব্ধ	নাম : সাকিনা বিবি সেখ স্বামীর নাম: সৈরপ সেখ বাড়ির নং : n0040 বয়স : 33 লিঙ্গ : মহিলা	ফটো উপলব্ধ
502	FKH2149839	503	WB/39/271/783272	504	FKH2150605
নাম : আজমীরা বিবি সেখ স্বামীর নাম: সেফিক শেখ বাড়ির নং : n0040 বয়স : 49 লিঙ্গ : মহিলা	ফটো উপলব্ধ	নাম : আসিয়াবিবি সেখ স্বামীর নাম: সবুর শেখ বাড়ির নং : n0074 বয়স : 61 লিঙ্গ : মহিলা	ফটো উপলব্ধ	নাম : সেখ আসরফ পিতার নাম: সবুর শেখ বাড়ির নং : n0074 বয়স : 50 লিঙ্গ : পুরুষ	ফটো উপলব্ধ
505	IMW1042811	506	FKH2880714	507	IMW1339019
নাম : আসগর শেখ পিতার নাম: সবুর শেখ বাড়ির নং : n0074 বয়স : 41 লিঙ্গ : পুরুষ	ফটো উপলব্ধ	নাম : সাহানারা বিবি সেখ স্বামীর নাম: আসরফ শেখ বাড়ির নং : n0074 বয়স : 43 লিঙ্গ : মহিলা	ফটো উপলব্ধ	নাম : আপসোনা বেগম স্বামীর নাম: আসগর শেখ বাড়ির নং : n0074 বয়স : 34 লিঙ্গ : মহিলা	ফটো উপলব্ধ
508	FKH2149466	509	FKH2150035	510	FKH3391620
নাম : রূপসোনারবিবি সেখ স্বামীর নাম: ছোটকালো শেখ বাড়ির নং : n0076 বয়স : 84 লিঙ্গ : মহিলা	ফটো উপলব্ধ	নাম : ফিরোজা বিবি সেখ স্বামীর নাম: জাকির শেখ বাড়ির নং : n0076 বয়স : 48 লিঙ্গ : মহিলা	ফটো উপলব্ধ	নাম : সফিক শেখ পিতার নাম: ছোটকালো শেখ বাড়ির নং : n0076 বয়স : 47 লিঙ্গ : পুরুষ	ফটো উপলব্ধ



বিধানসভা নির্বাচনক্ষেত্রের নং, নাম : 266-বর্ধমান উত্তর

ভাগ নং, নাম : 1-মধ্য পাড়া, বাগদী পাড়া(পীরতলা), মুসলিম পাড়া, তালবোনা

511 নাম : সোলেমান সেখ পিতার নাম: মোদিনা সেখ বাড়ির নং : n0077 বয়স : 81 লিঙ্গ : পুরুষ	IMW1717495 ফটো উপলব্ধ	512 নাম : সেরিনা বিবি সেখ স্বামীর নাম: রাজু সেখ বাড়ির নং : n0077 বয়স : 48 লিঙ্গ : মহিলা	FKH2149649 ফটো উপলব্ধ	513 নাম : ফেরদৌসি বিবি পিতার নাম: হুসৈন সেখ বাড়ির নং : n0077 বয়স : 48 লিঙ্গ : মহিলা	FKH3297884 ফটো উপলব্ধ
514 নাম : তাসমিনা বিবি সেখ স্বামীর নাম: খোকন সেখ বাড়ির নং : n0077 বয়স : 35 লিঙ্গ : মহিলা	IMW1339068 ফটো উপলব্ধ	515 নাম : মরিয়াবিবি সেখ স্বামীর নাম: সামিন সেখ বাড়ির নং : n0214 বয়স : 51 লিঙ্গ : মহিলা	FKH2150480 ফটো উপলব্ধ	516 নাম : পারভিন বিবি স্বামীর নাম: আমিন সেখ বাড়ির নং : n0047 বয়স : 32 লিঙ্গ : মহিলা	IMW1943976 ফটো উপলব্ধ
517 নাম : সায়রাবিবি সেখ স্বামীর নাম: নজরুল সেখ বাড়ির নং : n0105 বয়স : 58 লিঙ্গ : মহিলা	FKH1186196 ফটো উপলব্ধ	518 নাম : সিরাজুল সেখ মায়ের নাম: শাহিনুর বেগম বাড়ির নং : n00105 বয়স : 48 লিঙ্গ : পুরুষ	IMW2734036 ফটো উপলব্ধ	519 নাম : মিনা বিবি স্বামীর নাম: সানোয়ার ইসলাম সেখ বাড়ির নং : n0097 বয়স : 45 লিঙ্গ : মহিলা	FKH3676996 ফটো উপলব্ধ
520 নাম : সেখ নজরুল পিতার নাম: সেখ জুলাস বাড়ির নং : n0230 বয়স : 34 লিঙ্গ : পুরুষ	IMW1237213 ফটো উপলব্ধ	521 নাম : লায়লি বিবি সেখ স্বামীর নাম: আয়নাল সেখ বাড়ির নং : n0242 বয়স : 49 লিঙ্গ : মহিলা	FKH3297900 ফটো উপলব্ধ	522 নাম : ডালিয়া বিবি স্বামীর নাম: সাদ্দাম সেখ বাড়ির নং : n0302 বয়স : 31 লিঙ্গ : মহিলা	IMW1717644 ফটো উপলব্ধ
523 নাম : পান্না সেখ পিতার নাম: কাসেম সেখ বাড়ির নং : n0305 বয়স : 35 লিঙ্গ : পুরুষ	IMW1339241 ফটো উপলব্ধ	524 নাম : মফিজুল সেখ পিতার নাম: আনসার সেখ বাড়ির নং : n0357 বয়স : 36 লিঙ্গ : পুরুষ	IMW1717230 ফটো উপলব্ধ	525 নাম : আরোজ সেখ পিতার নাম: সেখ হাশেম সেখ বাড়ির নং : n0457 বয়স : 26 লিঙ্গ : পুরুষ	IMW2074896 ফটো উপলব্ধ
526 নাম : সুমিত্রা হাজরা স্বামীর নাম: বাকা মালিক বাড়ির নং : n0478 বয়স : 30 লিঙ্গ : মহিলা	IMW1805027 ফটো উপলব্ধ	527 নাম : মেনকা হাটি স্বামীর নাম: কৃষ্ণচন্দ্র হাটি বাড়ির নং : n0089 বয়স : 92 লিঙ্গ : মহিলা	FKH2148518 ফটো উপলব্ধ	528 নাম : গোপাল হাটি পিতার নাম: কৃষ্ণ হাটি বাড়ির নং : n0089 বয়স : 52 লিঙ্গ : পুরুষ	FKH2147205 ফটো উপলব্ধ
529 নাম : পুতুল হাটী স্বামীর নাম: গোপাল হাটী বাড়ির নং : n0089 বয়স : 43 লিঙ্গ : মহিলা	FKH2313708 ফটো উপলব্ধ	530 নাম : কম্পনা হাটি স্বামীর নাম: অনিল হাটি বাড়ির নং : n0090 বয়স : 65 লিঙ্গ : মহিলা	WB/39/271/783634 ফটো উপলব্ধ	531 নাম : রাজু হাটি পিতার নাম: বিকাশ হাটি বাড়ির নং : N0011 বয়স : 25 লিঙ্গ : পুরুষ	IMW2337962 ফটো উপলব্ধ
532 নাম : সুরভ হাটি পিতার নাম: অনিল হাটি বাড়ির নং : n0090 বয়স : 51 লিঙ্গ : পুরুষ	FKH3297959 ফটো উপলব্ধ	533 নাম : বিকাশ হাটি পিতার নাম: অনিল হাটি বাড়ির নং : n0090 বয়স : 53 লিঙ্গ : পুরুষ	WB/39/271/783794 ফটো উপলব্ধ	534 নাম : সূজাতা হাটি স্বামীর নাম: বিকাশ হাটি বাড়ির নং : n0090 বয়স : 44 লিঙ্গ : মহিলা	FKH2313716 ফটো উপলব্ধ
535 নাম : মধুমিতা হাটি পিতার নাম: বিকাশ হাটি বাড়ির নং : n0090 বয়স : 20 লিঙ্গ : মহিলা	IMW2703007 ফটো উপলব্ধ	536 নাম : বিউটি হাটি পিতার নাম: গোপাল হাটি বাড়ির নং : N0123 বয়স : 24 লিঙ্গ : মহিলা	IMW2338333 ফটো উপলব্ধ	537 নাম : কৃষ্ণা হাটি পিতার নাম: গোপাল হাটি বাড়ির নং : n0089 বয়স : 21 লিঙ্গ : পুরুষ	IMW2712636 ফটো উপলব্ধ
538 নাম : প্রসেনজিৎ হেমব্রম পিতার নাম: অনিল হেমব্রম বাড়ির নং : n0024 বয়স : 32 লিঙ্গ : পুরুষ	IMW1595818 ফটো উপলব্ধ	539 নাম : যমুনা হেমব্রম স্বামীর নাম: প্রসেনজিৎ হেমব্রম বাড়ির নং : n0024 বয়স : 34 লিঙ্গ : মহিলা	IMW1339258 ফটো উপলব্ধ	540 নাম : শিবানী হেমব্রম স্বামীর নাম: গুপিন হেমব্রম বাড়ির নং : n0024 বয়স : 38 লিঙ্গ : মহিলা	FKH3752581 ফটো উপলব্ধ



541 নাম : উর্মিলা হেমরম স্বামীর নাম: সমীর হেমরম বাড়ির নং : n0024 বয়স : 37 লিঙ্গ : মহিলা	IMW1096924 ফটো উপলব্ধ	542 নাম : সমীর হেমরম স্বামীর নাম: অনিল হেমরম বাড়ির নং : n0024 বয়স : 36 লিঙ্গ : পুরুষ	FKH3752441 ফটো উপলব্ধ	543 নাম : গুপিন হেমরম পিতার নাম: বাবুল হেমরম বাড়ির নং : n0272 বয়স : 43 লিঙ্গ : পুরুষ	IMW1039031 ফটো উপলব্ধ
544 নাম : বিশাল যাদব পিতার নাম: সঞ্জিত যাদব বাড়ির নং : এন0201 বয়স : 20 লিঙ্গ : পুরুষ	IMW2691905 ফটো উপলব্ধ	545 নাম : শিব কুমার বী স্বামীর নাম: সঞ্জিত যাদব বাড়ির নং : এন0201 বয়স : 20 লিঙ্গ : মহিলা	IMW2692135 ফটো উপলব্ধ	546 নাম : সুরভ নায়েক পিতার নাম: জীবনকৃষ্ণ নায়েক বাড়ির নং : এন0156 বয়স : 20 লিঙ্গ : পুরুষ	IMW2716355 ফটো উপলব্ধ
547 নাম : প্রীতি লাহা বিত স্বামীর নাম: কৃষ্ণেন্দু বীট বাড়ির নং : এন0046 বয়স : 21 লিঙ্গ : মহিলা	YPW2701597 ফটো উপলব্ধ	548 নাম : পিঙ্কি মিত্র পিতার নাম: কার্তিক মিত্র বাড়ির নং : বর্ধমান সদর বয়স : 32 লিঙ্গ : মহিলা	IMW1798081 ফটো উপলব্ধ	549 নাম : নেহা খাতুন পিতার নাম: নইম খান বাড়ির নং : এন0459 বয়স : 23 লিঙ্গ : মহিলা	UWX2421014 ফটো উপলব্ধ
550 নাম : দীপিকা মন্ডল স্বামীর নাম: কেশব মালিক বাড়ির নং : এন0084 বয়স : 20 লিঙ্গ : মহিলা	IMW2755767 ফটো উপলব্ধ	551 নাম : রুপালী মুরমু পিতার নাম: সনাতন মুরমু বাড়ির নং : এন0108 বয়স : 19 লিঙ্গ : মহিলা	IMW2756971 ফটো উপলব্ধ	552 নাম : ফুলমোতি বেসরা স্বামীর নাম: চিরঞ্জিৎ কিঙ্কু বাড়ির নং : এন0021 বয়স : 22 লিঙ্গ : মহিলা	IMW2757979 ফটো উপলব্ধ
553 নাম : সুনীল কিঙ্কু পিতার নাম: বাবলু কিঙ্কু বাড়ির নং : এন0022 বয়স : 21 লিঙ্গ : পুরুষ	IMW2761799 ফটো উপলব্ধ	554 নাম : রেহোনা খাতুন স্বামীর নাম: জাহাঙ্গির সেখ বাড়ির নং : নং2109 বয়স : 22 লিঙ্গ : মহিলা	IMW2761807 ফটো উপলব্ধ	555 নাম : সোমনাথ মালিক পিতার নাম: সঞ্জিত মালিক বাড়ির নং : এন0079 বয়স : 20 লিঙ্গ : পুরুষ	IMW2771848 ফটো উপলব্ধ
556 নাম : সুমন ঘোষ পিতার নাম: অমরনাথ ঘোষ বাড়ির নং : এন0128 বয়স : 21 লিঙ্গ : পুরুষ	IMW2780757 ফটো উপলব্ধ	557 নাম : সুমা দাস পিতার নাম: করুণা সিঙ্কু দাস বাড়ির নং : নং68 বয়স : 23 লিঙ্গ : মহিলা	SQT2119675 ফটো উপলব্ধ	558 নাম : বৈশাখী পাল পিতার নাম: বিশ্বনাথ পাল বাড়ির নং : মন্ডল হাউস বয়স : 23 লিঙ্গ : মহিলা	IMW2501096 ফটো উপলব্ধ
559 নাম : শ্যামল মুদি অন্যান্য: সুশান্ত মুদি বাড়ির নং : নং115 বয়স : 20 লিঙ্গ : মহিলা	IMW2795516 ফটো উপলব্ধ	560 নাম : শকিলা বিবি শেখ স্বামীর নাম: সামসুল সেখ বাড়ির নং : এন002 বয়স : 43 লিঙ্গ : মহিলা	FKH2303204 ফটো উপলব্ধ		





561	1	IMW2803476
নাম : কৃষ্ণা সরেন পিতার নাম: শ্যামাপদ সরেন বাড়ির নং : এন0023 বয়স : 21 লিঙ্গ : পুরুষ		
ফটো উপলব্ধ		

562	1	IMW2803484
নাম : প্রিয়াক্ষা সাঁতরা সিং স্বামীর নাম: স্বপন সিং বাড়ির নং : এন0092 বয়স : 20 লিঙ্গ : মহিলা		
ফটো উপলব্ধ		

563	1	IMW2804029
নাম : উত্তরা মন্ডল পিতার নাম: রাজ কুমার মন্ডল বাড়ির নং : এন0125 বয়স : 19 লিঙ্গ : মহিলা		
ফটো উপলব্ধ		

564	1	IMW2806438
নাম : বিশ্বা মালিক পিতার নাম: তপন মালিক বাড়ির নং : নান্দুর বয়স : 21 লিঙ্গ : পুরুষ		
ফটো উপলব্ধ		

565	1	IMW2807121
নাম : সৌমেন নায়েক পিতার নাম: সুকান্ত নায়েক বাড়ির নং : মহাপ্রভু তলা বয়স : 19 লিঙ্গ : পুরুষ		
ফটো উপলব্ধ		

566	1	IMW2808491
নাম : ঋষিতা মালিক পিতার নাম: অরুণ মালিক বাড়ির নং : এন0081 বয়স : 18 লিঙ্গ : মহিলা		
ফটো উপলব্ধ		

567	1	IMW2811230
নাম : রুপা খাতুন স্বামীর নাম: অজয় সেখ বাড়ির নং : 02 বয়স : 24 লিঙ্গ : মহিলা		
ফটো উপলব্ধ		

নির্বাচক সংখ্যার সারসংক্ষেপ :

A) নির্বাচকের সংখ্যা :

	নির্বাচক তালিকার প্রকৃতি	নির্বাচক তালিকার পরিচিতি :	নির্বাচকের সংখ্যা :				
			পুরুষ	মহিলা	তৃতীয় লিঙ্গ	মোট	
I	মূল তালিকা	মূল তালিকা	বিশেষ নিবিড় সংশোধন ২০২৬ এর চূড়ান্ত ভোটার তালিকার সহিত 09-04-2026 তারিখ অবধি সংশোধিত নির্বাচক তালিকা	277	283	0	560
II	1- সংযোজন তালিকা	সংযোজনী 1	বিশেষ সংক্ষিপ্ত সংশোধন 2026	0	0	0	0
		সংযোজনী 2	ধারাবাহিক সংশোধন 2026	3	4	0	7
		মোট		3	4	0	7
III	2- বিয়োজন তালিকা	সংযোজনী 1	বিশেষ সংক্ষিপ্ত সংশোধন 2026	1	0	0	1
		সংযোজনী 2	ধারাবাহিক সংশোধন 2026	0	0	0	0
		মোট		1	0	0	1
IV	'লিঙ্গ ক্ষেত্রের' পরিবর্তনের কারণে পার্থক্য			0	0	0	0
V	বিচারপ্রক্রিয়ার অধীনস্থ			0	0	0	0
VI	বিচার বিভাগীয় আধিকারিক কর্তৃক বিচারপূর্বক নিষ্পত্তির পর বিয়োজিত			11	11	0	22
নির্বাচকের মোট সংখ্যা (I+II-III+IV-V-VI)				268	276	0	544

B) ক্রটি সংশোধনের সংখ্যা :

নির্বাচক তালিকার প্রকৃতি	নির্বাচক তালিকার পরিচিতি :	ক্রটি সংশোধনের সংখ্যা :
সংযোজনী 1	বিশেষ সংক্ষিপ্ত সংশোধন 2026	0
সংযোজনী 2	ধারাবাহিক সংশোধন 2026	0
	মোট	0

নির্বাচক নিবন্ধন আধিকারিকের স্বাক্ষর

E-মৃত, S-স্থানান্তরিত, R-একাধিকবার অন্তর্ভুক্ত, M-নিখোঁজ, Q-যোগ্য নহে