



নির্বাচক তালিকা 2026 S25 পশ্চিমবঙ্গ

| | | | | | | | | | | | | | | | | | | | | | |
|---|-----------------------|---|-------|--------------|-----|------------------|------------|---------|---|------|----------|------------------|---------------|------|----------|--------|-----------------------|------|-----------------|-----|----------|
| বিধানসভা নির্বাচনক্ষেত্রের নং, নাম ও সংরক্ষণের স্থিতি : 267 - ভাতার (সাধারণ) | | অংশ নং : 145 | | | | | | | | | | | | | | | | | | | |
| বিধানসভা নির্বাচনক্ষেত্রটি যে লোকসভা নির্বাচনক্ষেত্রের / ক্ষেত্রসমূহের অন্তর্ভুক্ত তার নং, নাম ও সংরক্ষণ স্থিতি : 39 - বর্ধমান - দুর্গাপুর (সাধারণ) | | | | | | | | | | | | | | | | | | | | | |
| 1. সংশোধনের পূর্ণ বিবরণ | | | | | | | | | | | | | | | | | | | | | |
| সংশোধনের বৎসর : | 2026 | নির্বাচক তালিকার পরিচিতি : | | | | | | | | | | | | | | | | | | | |
| ভিত্তি তারিখ : | 01-01-2026 | বিশেষ নিবিড় সংশোধন ২০২৬ এর চূড়ান্ত ভোটার তালিকার সহিত 09-04-2026 তারিখ অবধি সংশোধিত নির্বাচক তালিকা | | | | | | | | | | | | | | | | | | | |
| সংশোধনের প্রকৃতি : | ধারাবাহিক সংশোধন 2026 | | | | | | | | | | | | | | | | | | | | |
| প্রকাশনার তারিখ : | 09-04-2026 | | | | | | | | | | | | | | | | | | | | |
| 2. অংশ ও নির্বাচনী এলাকার পূর্ণ বিবরণ : | | | | | | | | | | | | | | | | | | | | | |
| অংশের ভাগ নং ও নাম : | | | | | | | | | | | | | | | | | | | | | |
| 1-শিকারপুর | | <table border="1" style="width: 100%; border-collapse: collapse;"> <tr> <td>প্রধান শহর/গ্রাম</td> <td>: শিকারপুর</td> </tr> <tr> <td>ওয়ার্ড</td> <td>:</td> </tr> <tr> <td>থানা</td> <td>: ভাতাড়</td> </tr> <tr> <td>গ্রাম পঞ্চগায়েত</td> <td>: সাহেবগঞ্জ-1</td> </tr> <tr> <td>ব্লক</td> <td>: ভাতাড়</td> </tr> <tr> <td>মহকুমা</td> <td>: বর্ধমান সদর (উত্তর)</td> </tr> <tr> <td>জেলা</td> <td>: পূর্ব বর্ধমান</td> </tr> <tr> <td>পিন</td> <td>: 713121</td> </tr> </table> | | | | প্রধান শহর/গ্রাম | : শিকারপুর | ওয়ার্ড | : | থানা | : ভাতাড় | গ্রাম পঞ্চগায়েত | : সাহেবগঞ্জ-1 | ব্লক | : ভাতাড় | মহকুমা | : বর্ধমান সদর (উত্তর) | জেলা | : পূর্ব বর্ধমান | পিন | : 713121 |
| প্রধান শহর/গ্রাম | : শিকারপুর | | | | | | | | | | | | | | | | | | | | |
| ওয়ার্ড | : | | | | | | | | | | | | | | | | | | | | |
| থানা | : ভাতাড় | | | | | | | | | | | | | | | | | | | | |
| গ্রাম পঞ্চগায়েত | : সাহেবগঞ্জ-1 | | | | | | | | | | | | | | | | | | | | |
| ব্লক | : ভাতাড় | | | | | | | | | | | | | | | | | | | | |
| মহকুমা | : বর্ধমান সদর (উত্তর) | | | | | | | | | | | | | | | | | | | | |
| জেলা | : পূর্ব বর্ধমান | | | | | | | | | | | | | | | | | | | | |
| পিন | : 713121 | | | | | | | | | | | | | | | | | | | | |
| 3. ভোট গ্রহন কেন্দ্রের পূর্ণ বিবরণ : | | | | | | | | | | | | | | | | | | | | | |
| ভোট গ্রহন কেন্দ্রের নং, নাম : | | ভোট গ্রহন কেন্দ্রের শ্রেণী : | | গ্রামীণ | | | | | | | | | | | | | | | | | |
| 145 - শালকুনি এফ.পি. স্কুল | | এই অংশে সহায়ক ভোটগ্রহন কেন্দ্রের সংখ্যা | | 0 | | | | | | | | | | | | | | | | | |
| ভোট গ্রহন কেন্দ্রের ঠিকানা : | | : | | | | | | | | | | | | | | | | | | | |
| শালকুনি এফ.পি. স্কুল, - রুম-২, শালকুনি | | | | | | | | | | | | | | | | | | | | | |
| 4. নির্বাচকের সংখ্যা : | | | | | | | | | | | | | | | | | | | | | |
| প্রথম ক্রমিক নং | শেষ ক্রমিক নং | মোট সংখ্যা | | | | | | | | | | | | | | | | | | | |
| | | পুরুষ | মহিলা | তৃতীয় লিঙ্গ | মোট | | | | | | | | | | | | | | | | |
| 1 | 466 | 216 | 210 | 0 | 426 | | | | | | | | | | | | | | | | |

নির্বাচক নিবন্ধন আধিকারিকের স্বাক্ষর

Nazri Naksha

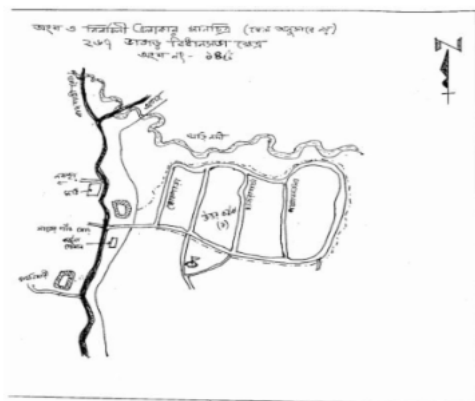

Google Map View



Polling Station Building Front View



Polling Station Front View



Cad View



Key MAP View

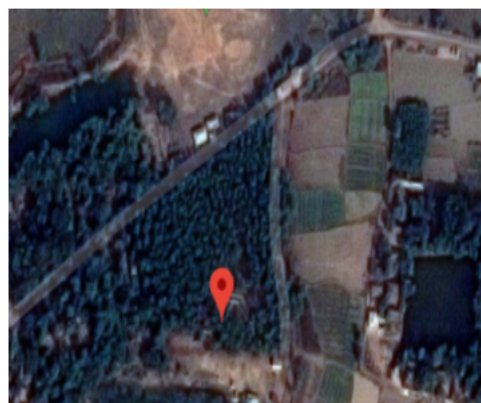



| | | | | | | | | |
|--|------------------|------------|---|------------|------------|--|------------------|------------|
| 1 নাম : সেখ আব্দুল জাহির পিতার নাম: সেখ আব্দুল কাদের বাড়ির নং : n0053 বয়স : 54 লিঙ্গ : পুরুষ | WB/39/268/078746 | ফটো উপলব্ধ | 2 নাম : সেখ জামাল হোসেন পিতার নাম: সেখ মকসেদ আলি বাড়ির নং : n0055 বয়স : 49 লিঙ্গ : পুরুষ | UUD1433887 | ফটো উপলব্ধ | 3 নাম : নূরবানু বিবি স্বামীর নাম: সেখ মোরশেদ আলি বাড়ির নং : n0055 বয়স : 38 লিঙ্গ : মহিলা | UUD1537299 | ফটো উপলব্ধ |
| 4 নাম : সাহিদা বেগম স্বামীর নাম: সেখ হাসমত আলি বাড়ির নং : n0055 বয়স : 38 লিঙ্গ : মহিলা | UUD1433804 | ফটো উপলব্ধ | 5 নাম : বসির আলি পিতার নাম: শেখ আলি খান বাড়ির নং : n0077 বয়স : 38 লিঙ্গ : পুরুষ | UUD1215466 | ফটো উপলব্ধ | 6 নাম : সেখ তাজেল মহম্মদ পিতার নাম: সেখ লাল মহম্মদ বাড়ির নং : n0032 বয়স : 79 লিঙ্গ : পুরুষ | JQY1243021 | ফটো উপলব্ধ |
| 7 নাম : রওসোনা বেগম স্বামীর নাম: সেখ আবুবক্বার বাড়ির নং : n0010 বয়স : 57 লিঙ্গ : মহিলা | UUD2251734 | ফটো উপলব্ধ | 8 নাম : সাবিনা সুলতানা স্বামীর নাম: রফিকুল ইসলাম মন্ডল বাড়ির নং : N091 বয়স : 26 লিঙ্গ : মহিলা | UUD2019032 | ফটো উপলব্ধ | 9 নাম : সেখ সাহিদ আফ্রিদি পিতার নাম: সেখ আব্দুল জাহির বাড়ির নং : এন0053 বয়স : 26 লিঙ্গ : পুরুষ | UUD2019057 | ফটো উপলব্ধ |
| 10 নাম : সালমা বেগম স্বামীর নাম: বসির আলি খান বাড়ির নং : N0007 বয়স : 29 লিঙ্গ : মহিলা | UUD2019081 | ফটো উপলব্ধ | 11 নাম : কাসমিরা বিবি স্বামীর নাম: বাবর আলি বাড়ির নং : n0014 বয়স : 41 লিঙ্গ : মহিলা | JQY2146876 | ফটো উপলব্ধ | 12 নাম : কোহিনুর বিবি সেখ স্বামীর নাম: নূরুল ইসলাম সেখ বাড়ির নং : n0014 বয়স : 44 লিঙ্গ : মহিলা | JQY2146868 | ফটো উপলব্ধ |
| 13 নাম : সেখ নিজাম আলি পিতার নাম: সেখ সবুর আলি বাড়ির নং : n0011 বয়স : 42 লিঙ্গ : পুরুষ | UUD0624528 | ফটো উপলব্ধ | 14 নাম : মঞ্জিনা বিবি স্বামীর নাম: সেখ নাজিম আলি বাড়ির নং : n0011 বয়স : 36 লিঙ্গ : মহিলা | UUD1264050 | ফটো উপলব্ধ | 15 নাম : সেখ নাজিম আলি পিতার নাম: সেখ সবুর আলি বাড়ির নং : n0011 বয়স : 42 লিঙ্গ : পুরুষ | JQY2146942 | ফটো উপলব্ধ |
| 16 নাম : শ্যামলী বিবি স্বামীর নাম: সেখ রজব আলি বাড়ির নং : n0011 বয়স : 36 লিঙ্গ : মহিলা | UUD1264068 | ফটো উপলব্ধ | 17 নাম : সেখ রজব আলি পিতার নাম: সেখ সবুর আলি বাড়ির নং : n0011 বয়স : 47 লিঙ্গ : পুরুষ | JQY1243195 | ফটো উপলব্ধ | 18 নাম : মোস্তাকআলি পিতার নাম: সেখ গোলাম রব্বানি বাড়ির নং : n0042 বয়স : 61 লিঙ্গ : পুরুষ | UUD2132074 | ফটো উপলব্ধ |
| 19 নাম : সেখ ইন্দাম আলি পিতার নাম: সেখ আক্কেল আলি বাড়ির নং : n0040 বয়স : 38 লিঙ্গ : পুরুষ | UUD0624460 | ফটো উপলব্ধ | 20 নাম : সেখ হাসমত আলি পিতার নাম: সেখ হাসেম আলি বাড়ির নং : n0039 বয়স : 33 লিঙ্গ : পুরুষ | UUD1433903 | ফটো উপলব্ধ | 21 নাম : মসুরাবিবি সেখ স্বামীর নাম: হাসেমআলি সেখ বাড়ির নং : n0039 বয়স : 54 লিঙ্গ : মহিলা | WB/39/268/078197 | ফটো উপলব্ধ |
| 22 নাম : নূরবানু বিবি সেখ স্বামীর নাম: জামসেদ সেখ বাড়ির নং : n0075 বয়স : 46 লিঙ্গ : মহিলা | JQY2147049 | ফটো উপলব্ধ | 23 নাম : জামসেদ খাঁ পিতার নাম: গোলাম খাঁ বাড়ির নং : n0075 বয়স : 47 লিঙ্গ : পুরুষ | JQY1242635 | ফটো উপলব্ধ | 24 নাম : বুমা খাতুন স্বামীর নাম: মনিরুল হক বাড়ির নং : n0074 বয়স : 34 লিঙ্গ : মহিলা | UUD1433812 | ফটো উপলব্ধ |
| 25 নাম : মনিরুল হক পিতার নাম: সেখ ফজলুল হক বাড়ির নং : n0074 বয়স : 36 লিঙ্গ : পুরুষ | UUD1264290 | ফটো উপলব্ধ | 26 নাম : সেখ লিয়াকত আলি পিতার নাম: সেখ সওকত আলি বাড়ির নং : n0074 বয়স : 37 লিঙ্গ : পুরুষ | UUD1186436 | ফটো উপলব্ধ | 27 নাম : ফুমা বিবি স্বামীর নাম: সওকত আলি সেখ বাড়ির নং : n0074 বয়স : 52 লিঙ্গ : মহিলা | WB/39/268/078443 | ফটো উপলব্ধ |
| 28 নাম : হাফিজা বেগম স্বামীর নাম: সেখ বারিক আলি বাড়ির নং : n0072 বয়স : 40 লিঙ্গ : মহিলা | UUD1537190 | ফটো উপলব্ধ | 29 নাম : সেখ বারিক আলি পিতার নাম: সেখ ওমর আলি বাড়ির নং : n0072 বয়স : 45 লিঙ্গ : পুরুষ | UUD1433879 | ফটো উপলব্ধ | 30 নাম : রোসনা বেগম স্বামীর নাম: সেখ রেজাক আলি বাড়ির নং : n0072 বয়স : 37 লিঙ্গ : মহিলা | UUD0624775 | ফটো উপলব্ধ |



| | | | | | | | | | | | |
|----|------------------|---|------------|----|------------------|---|------------|----|------------------|---|------------|
| 31 | JQY1242890 | নাম : সেখ রেজাক আলি পিতার নাম: সেখ অমর আলি বাড়ির নং : n0072 বয়স : 46 লিঙ্গ : পুরুষ | ফটো উপলব্ধ | 32 | UUD1537521 | নাম : নাসিবা বিবি স্বামীর নাম: সেখ বসির আলি বাড়ির নং : n0071 বয়স : 35 লিঙ্গ : মহিলা | ফটো উপলব্ধ | 33 | UUD1264282 | নাম : সেখ নাসির আলি পিতার নাম: সেখ মকসেদ আলি বাড়ির নং : n0071 বয়স : 44 লিঙ্গ : পুরুষ | ফটো উপলব্ধ |
| 34 | UUD1186485 | নাম : সোনা বিবি স্বামীর নাম: সেখ মহঃ আলি বাড়ির নং : n0071 বয়স : 45 লিঙ্গ : মহিলা | ফটো উপলব্ধ | 35 | UUD1186477 | নাম : সেখ মহঃ আলি পিতার নাম: আব্দুল সাত্তার সেখ বাড়ির নং : n0071 বয়স : 62 লিঙ্গ : পুরুষ | ফটো উপলব্ধ | 36 | WB/39/268/078057 | নাম : বেলকাস বিবি স্বামীর নাম: সেখ মোকসেদ আলি বাড়ির নং : n0071 বয়স : 68 লিঙ্গ : মহিলা | ফটো উপলব্ধ |
| 37 | UUD1634914 | নাম : সেলিমা বেগম স্বামীর নাম: নুরুল ইসলাম সেখ বাড়ির নং : n0095 বয়স : 35 লিঙ্গ : মহিলা | ফটো উপলব্ধ | 38 | WB/39/268/078219 | নাম : সেখ ওবাইদুল হক পিতার নাম: সেখ ফজলুল হক বাড়ির নং : n0094 বয়স : 73 লিঙ্গ : পুরুষ | ফটো উপলব্ধ | 39 | WB/39/268/078149 | নাম : রিজিয়া খাতুন স্বামীর নাম: সেখ ওবাইদুল হক বাড়ির নং : n0093 বয়স : 66 লিঙ্গ : মহিলা | ফটো উপলব্ধ |
| 40 | WB/39/268/078112 | নাম : সেখ সামসুল হক পিতার নাম: সেখ ফজলুল হক বাড়ির নং : n0091 বয়স : 59 লিঙ্গ : পুরুষ | ফটো উপলব্ধ | 41 | WB/39/268/078445 | নাম : সালেহার বিবি স্বামীর নাম: মোজাফফরহোসেন সেখ বাড়ির নং : n0089 বয়স : 52 লিঙ্গ : মহিলা | ফটো উপলব্ধ | 42 | WB/39/268/078418 | নাম : সেখ মোজাফফর হোসেন পিতার নাম: সেখ আবদুল সাত্তার বাড়ির নং : n0088 বয়স : 56 লিঙ্গ : পুরুষ | ফটো উপলব্ধ |
| 43 | JQY1242999 | নাম : কামরুননেশা খাতুন স্বামীর নাম: সালাত আলি খাঁন বাড়ির নং : n0085 বয়স : 62 লিঙ্গ : মহিলা | ফটো উপলব্ধ | 44 | UUD1634880 | নাম : সেখ হুমায়ত আলি পিতার নাম: সেখ মহম্মদ ইসরুপ বাড়ির নং : n0081 বয়স : 51 লিঙ্গ : পুরুষ | ফটো উপলব্ধ | 45 | JQY2145597 | নাম : হাসনা হারা বিবি স্বামীর নাম: মহঃ ইসরুপ বাড়ির নং : n0080 বয়স : 56 লিঙ্গ : মহিলা | ফটো উপলব্ধ |
| 46 | UUD0622928 | নাম : সালেমা বেগম স্বামীর নাম: সেখ জাহির হোসেন বাড়ির নং : n0079 বয়স : 38 লিঙ্গ : মহিলা | ফটো উপলব্ধ | 47 | UUD1537430 | নাম : রোজিনা খাতুন পিতার নাম: সেখ মোস্তাক আলি বাড়ির নং : n0042 বয়স : 32 লিঙ্গ : মহিলা | ফটো উপলব্ধ | 48 | UUD1186501 | নাম : মহম্মদ হোসেন আলজাহান পিতার নাম: মহঃ ইদরিশ বাড়ির নং : n0065 বয়স : 37 লিঙ্গ : পুরুষ | ফটো উপলব্ধ |
| 49 | JQY1448364 | নাম : সেখ হাসান আল আমান পিতার নাম: সেখ মহম্মদ বাড়ির নং : n0065 বয়স : 44 লিঙ্গ : পুরুষ | ফটো উপলব্ধ | 50 | WB/39/268/078472 | নাম : হাসনাবানুবেগম সেখ স্বামীর নাম: মহম্মদইদরিশ সেখ বাড়ির নং : n0065 বয়স : 73 লিঙ্গ : মহিলা | ফটো উপলব্ধ | 51 | JQY2410777 | নাম : মীর নাসিম আলি পিতার নাম: মীর সাদেক আলি বাড়ির নং : n0062 বয়স : 38 লিঙ্গ : পুরুষ | ফটো উপলব্ধ |
| 52 | WB/39/268/078623 | নাম : আলেয়াবিবি মীর স্বামীর নাম: সাদেক আলি মীর বাড়ির নং : n0062 বয়স : 58 লিঙ্গ : মহিলা | ফটো উপলব্ধ | 53 | UUD1537364 | নাম : সেখ আব্দুল রামিজ পিতার নাম: সেখ আব্দুল রেজ্জাক বাড়ির নং : n0055 বয়স : 33 লিঙ্গ : পুরুষ | ফটো উপলব্ধ | 54 | WB/39/268/078452 | নাম : ঈদ ই নঈমা সেখ স্বামীর নাম: আসাবুলহক সেখ বাড়ির নং : n0047 বয়স : 61 লিঙ্গ : মহিলা | ফটো উপলব্ধ |
| 55 | UUD1537265 | নাম : সেখ ইনজামামুল হক পিতার নাম: সেখ আসাবুল হক বাড়ির নং : n0047 বয়স : 32 লিঙ্গ : পুরুষ | ফটো উপলব্ধ | 56 | WB/39/268/078711 | নাম : সেখ আসাবুল হক পিতার নাম: সেখ ফজলুল হক বাড়ির নং : n0047 বয়স : 64 লিঙ্গ : পুরুষ | ফটো উপলব্ধ | 57 | UUD1537422 | নাম : সেখ বাপি আলি পিতার নাম: সেখ সারজেদ আলি বাড়ির নং : n0044 বয়স : 31 লিঙ্গ : পুরুষ | ফটো উপলব্ধ |
| 58 | WB/39/268/078058 | নাম : তছুরা বিবি স্বামীর নাম: সেখ সারজেদ আলি বাড়ির নং : n0044 বয়স : 56 লিঙ্গ : মহিলা | ফটো উপলব্ধ | 59 | WB/39/268/078690 | নাম : সেখ সারজেদ আলি পিতার নাম: সেখ তাহের বাড়ির নং : n0044 বয়স : 61 লিঙ্গ : পুরুষ | ফটো উপলব্ধ | 60 | UUD1350602 | নাম : সারজিয়া বিবি স্বামীর নাম: সেখ মহিউদ্দিন বাড়ির নং : n0043 বয়স : 41 লিঙ্গ : মহিলা | ফটো উপলব্ধ |



| | | | | | |
|--|--------------------------------|---|--------------------------|--|--------------------------------|
| 61 নাম : সেখ মোনিরুল হোসেন পিতার নাম: সেখ জলফিকার আলি বাড়ির নং : এন0071 বয়স : 25 লিঙ্গ : পুরুষ | UUD2090694 ফটো উপলব্ধ | 62 নাম : সেখ আব্দুর রহিম পিতার নাম: সেখ আব্দুর রহমান বাড়ির নং : এন0102 বয়স : 25 লিঙ্গ : পুরুষ | UUD2090652 ফটো উপলব্ধ | 63 নাম : রিংকী খাতুন পিতার নাম: সেখ সামসুল হুদা বাড়ির নং : এন0043 বয়স : 26 লিঙ্গ : মহিলা | UUD2090629 ফটো উপলব্ধ |
| 64 নাম : নাজমা বেগম সেখ স্বামীর নাম: সেখ লিয়াকত আলি বাড়ির নং : এন0074 বয়স : 25 লিঙ্গ : মহিলা | UUD2090611 ফটো উপলব্ধ | 65 নাম : আরজিনা খাতুন স্বামীর নাম: বাপী আলি বাড়ির নং : এন0044 বয়স : 26 লিঙ্গ : মহিলা | UUD2178887 ফটো উপলব্ধ | 66 নাম : আজমীরা বেগম স্বামীর নাম: শেখ মহঃ আনারুল বাড়ির নং : N0032 বয়স : 24 লিঙ্গ : মহিলা | UUD2203222 ফটো উপলব্ধ |
| 67 নাম : সেখ মইনুল হক পিতার নাম: সেখ সামসুল হক বাড়ির নং : N0091 বয়স : 24 লিঙ্গ : পুরুষ | UUD2224673 ফটো উপলব্ধ | 68 নাম : সেখ জাহির হোসেন পিতার নাম: সেখ মকসেদ আলি বাড়ির নং : n0079 বয়স : 45 লিঙ্গ : পুরুষ | JQY1448448 ফটো উপলব্ধ | 69 নাম : সেখ সামসুল হুদা পিতার নাম: সেখ গোলাম রব্বানী বাড়ির নং : n0043 বয়স : 63 লিঙ্গ : পুরুষ | UUD2251494 ফটো উপলব্ধ |
| 70 নাম : সেখ শরিফ হোসেন পিতার নাম: সেখ মোজাফফর হোসেন বাড়ির নং : N0088 বয়স : 25 লিঙ্গ : পুরুষ | UUD2090702 ফটো উপলব্ধ | 71 নাম : নাসিমা বেগম স্বামীর নাম: সেখ নিজামুল হক বাড়ির নং : n0033 বয়স : 35 লিঙ্গ : মহিলা | UUD1264100 ফটো উপলব্ধ | 72 নাম : লায়লা আরজুমান বেগম স্বামীর নাম: সেখ আকবর আলি বাড়ির নং : n0014 বয়স : 40 লিঙ্গ : মহিলা | UUD1350651 ফটো উপলব্ধ |
| 73 নাম : সেখ সাদ্দাম হোসেন পিতার নাম: সেখ আবু বক্বার বাড়ির নং : n0010 বয়স : 34 লিঙ্গ : পুরুষ | UUD1264043 ফটো উপলব্ধ | 74 নাম : ফেরজাবিবি সেখ স্বামীর নাম: সেখ নওসাদ আলি বাড়ির নং : n0014 বয়স : 69 লিঙ্গ : মহিলা | UUD2251601 ফটো উপলব্ধ | 75 নাম : সেখ ইউসুফ আলি পিতার নাম: সেখ এহিয়া আলি বাড়ির নং : n0081 বয়স : 71 লিঙ্গ : পুরুষ | JQY2145589 ফটো উপলব্ধ |
| 76 নাম : সেখ আকবর আলি পিতার নাম: সেখ নওসাদ আলি বাড়ির নং : n0014 বয়স : 43 লিঙ্গ : পুরুষ | JQY1448505 ফটো উপলব্ধ | 77 নাম : নাসরিন সুলতানা পিতার নাম: সেখ ফজলে করিম বাড়ির নং : নং0112 বয়স : 23 লিঙ্গ : মহিলা | UUD2325108 ফটো উপলব্ধ | 78 নাম : সেখ সাফি আলি পিতার নাম: সেখ সারাজদ আলি বাড়ির নং : নং0044 বয়স : 26 লিঙ্গ : পুরুষ | UUD2325371 ফটো উপলব্ধ |
| 79 নাম : মসরফ আলি সেখ পিতার নাম: জয়নাল আবেদিন সেখ বাড়ির নং : n0035 বয়স : 42 লিঙ্গ : পুরুষ | JQY2146918 ফটো উপলব্ধ | 80 নাম : সেখ মনসুর আলি পিতার নাম: সেখ জয়নাল আবেদিন বাড়ির নং : n0035 বয়স : 46 লিঙ্গ : পুরুষ | JQY1242619 ফটো উপলব্ধ | 81 নাম : হালিমাবিবি সেখ স্বামীর নাম: জয়নালআবেদিন সেখ বাড়ির নং : n0035 বয়স : 68 লিঙ্গ : মহিলা | WB/39/268/078179 ফটো উপলব্ধ |
| 82 নাম : সেখ লালবাবু পিতার নাম: মহিরুদ্দিন সেখ বাড়ির নং : এন0043 বয়স : 24 লিঙ্গ : পুরুষ | UUD2314565 ফটো উপলব্ধ | 83 নাম : আর্জিনা সেখ স্বামীর নাম: সেখ নাসির আলি বাড়ির নং : এন0071 বয়স : 28 লিঙ্গ : মহিলা | IMW1833623 ফটো উপলব্ধ | 84 নাম : সেখ আব্দুল কিরন পিতার নাম: সেখ আবদুল বকির বাড়ির নং : নং0098 বয়স : 25 লিঙ্গ : পুরুষ | UUD2325314 ফটো উপলব্ধ |
| 85 নাম : দেলোয়ারা বেগম স্বামীর নাম: সেখ সামসুল হুদা বাড়ির নং : n0043 বয়স : 51 লিঙ্গ : মহিলা | UUD2251429 ফটো উপলব্ধ | 86 নাম : আমিনা বেগম স্বামীর নাম: সেখ তাজেল মহম্মদ বাড়ির নং : n0032 বয়স : 76 লিঙ্গ : মহিলা | UUD2299733 ফটো উপলব্ধ | 87 নাম : সেখ আব্দুর রহমান পিতার নাম: সেখ আব্দুল কাদের বাড়ির নং : n0107 বয়স : 63 লিঙ্গ : পুরুষ | UUD2400505 ফটো উপলব্ধ |
| 88 নাম : মেহের নিগার বিবি স্বামীর নাম: নুরুলইসলাম সেখ বাড়ির নং : n0105 বয়স : 61 লিঙ্গ : মহিলা | WB/39/268/078198 ফটো উপলব্ধ | 89 নাম : আনোয়ারা বেগম স্বামীর নাম: সেখ নজরুল হক বাড়ির নং : n0104 বয়স : 46 লিঙ্গ : মহিলা | JQY1242981 ফটো উপলব্ধ | 90 নাম : সেখ নজরুল হক পিতার নাম: সেখ ফজলুল হক বাড়ির নং : n0103 বয়স : 58 লিঙ্গ : পুরুষ | WB/39/268/078301 ফটো উপলব্ধ |



| | | | | | | | | |
|---|------------------|------------|---|------------------|------------|---|------------------|------------|
| 91 | WB/39/268/078823 | ফটো উপলব্ধ | 92 | JQY1242106 | ফটো উপলব্ধ | 93 | UUD2131266 | ফটো উপলব্ধ |
| নাম : কোহিনুর বেগম স্বামীর নাম: সেখ সিরাজুল হক বাড়ির নং : n0100 বয়স : 65 লিঙ্গ : মহিলা | | | নাম : সেখ আব্দুল বাকির পিতার নাম: সেখ আব্দুল কাদের বাড়ির নং : n0098 বয়স : 47 লিঙ্গ : পুরুষ | | | নাম : সেখ আবুল কালাম পিতার নাম: নুরআলি সেখ বাড়ির নং : n0112 বয়স : 49 লিঙ্গ : পুরুষ | | |
| 94 | WB/39/268/078706 | ফটো উপলব্ধ | 95 | JQY1241777 | ফটো উপলব্ধ | 96 | JQY1241785 | ফটো উপলব্ধ |
| নাম : সেখ ফজলে করিম পিতার নাম: আবি ইউসুফ গোলাম জেলানী সেখ বাড়ির নং : n0112 বয়স : 55 লিঙ্গ : পুরুষ | | | নাম : সেখ সওকত আলি পিতার নাম: আঃ সান্তার সেখ বাড়ির নং : n0112 বয়স : 63 লিঙ্গ : পুরুষ | | | নাম : সেখ নূর আলম পিতার নাম: সেখ নূরুল ইসলাম বাড়ির নং : n0111 বয়স : 47 লিঙ্গ : পুরুষ | | |
| 97 | UUD2382034 | ফটো উপলব্ধ | 98 | WB/39/268/078573 | ফটো উপলব্ধ | 99 | UUD1830348 | ফটো উপলব্ধ |
| নাম : সাবিনা খাতুন পিতার নাম: সেখ মহম্মদ আলি বাড়ির নং : n0007 বয়স : 42 লিঙ্গ : মহিলা | | | নাম : সেখ বাবর আলি পিতার নাম: সেখ নওসাদ আলি বাড়ির নং : n0014 বয়স : 51 লিঙ্গ : পুরুষ | | | নাম : সেখ নাসিরুল হক পিতার নাম: সেখ নাজরুল হক বাড়ির নং : n0103 বয়স : 27 লিঙ্গ : পুরুষ | | |
| 100 | WB/39/268/078561 | ফটো উপলব্ধ | 101 | UUD2007961 | ফটো উপলব্ধ | 102 | WB/39/268/078133 | ফটো উপলব্ধ |
| নাম : সেখ নওসাদ আলি পিতার নাম: সেখ গোলাম রব্বানী বাড়ির নং : n0014 বয়স : 76 লিঙ্গ : পুরুষ | | | নাম : সেখ রঞ্জু পিতার নাম: সেখ মোস্তাক আলি বাড়ির নং : n0042 বয়স : 27 লিঙ্গ : পুরুষ | | | নাম : রমিসা বিবি স্বামীর নাম: সেখ সামাইল বাড়ির নং : n0033 বয়স : 61 লিঙ্গ : মহিলা | | |
| 103 | JQY2410736 | ফটো উপলব্ধ | 104 | UUD1264118 | ফটো উপলব্ধ | 105 | UUD1537588 | ফটো উপলব্ধ |
| নাম : সেখ কাজিমুল হক পিতার নাম: সেখ সামাইল বাড়ির নং : n0033 বয়স : 38 লিঙ্গ : পুরুষ | | | নাম : নাসিরা দিবি স্বামীর নাম: সেখ এনামুল বাড়ির নং : n0033 বয়স : 36 লিঙ্গ : মহিলা | | | নাম : নাজেরা বেগম স্বামীর নাম: সেখ কাজিমুল হক বাড়ির নং : n0033 বয়স : 32 লিঙ্গ : মহিলা | | |
| 106 | UUD1264134 | ফটো উপলব্ধ | 107 | UUD1264159 | ফটো উপলব্ধ | 108 | UUD1537513 | ফটো উপলব্ধ |
| নাম : মেহেরুল্লাহা বিবি স্বামীর নাম: সেখ মোসারফ আলি বাড়ির নং : n0035 বয়স : 36 লিঙ্গ : মহিলা | | | নাম : মহিরুদ্দিন সেখ পিতার নাম: সেলিম সেখ বাড়ির নং : n0043 বয়স : 39 লিঙ্গ : পুরুষ | | | নাম : সেখ বসির আলি পিতার নাম: মকসেদ আলি বাড়ির নং : n0071 বয়স : 45 লিঙ্গ : পুরুষ | | |
| 109 | UUD1790716 | ফটো উপলব্ধ | 110 | UUD1790765 | ফটো উপলব্ধ | 111 | UUD1790781 | ফটো উপলব্ধ |
| নাম : সেখ আব্দুর রিহু পিতার নাম: সেখ আব্দুর রেজাক বাড়ির নং : n0108 বয়স : 32 লিঙ্গ : পুরুষ | | | নাম : সেখ রানা পিতার নাম: সেখ হাসেম আলি বাড়ির নং : n0039 বয়স : 29 লিঙ্গ : পুরুষ | | | নাম : রানি বিবি স্বামীর নাম: সেখ নিজাম আলি বাড়ির নং : n0011 বয়স : 30 লিঙ্গ : মহিলা | | |
| 112 | UUD1790823 | ফটো উপলব্ধ | 113 | WB/39/268/078021 | ফটো উপলব্ধ | 114 | WB/39/268/078035 | ফটো উপলব্ধ |
| নাম : সেলিনা বেগম স্বামীর নাম: সেখ হাসান আল আমিন বাড়ির নং : n0065 বয়স : 32 লিঙ্গ : মহিলা | | | নাম : নাসিমা বিবি স্বামীর নাম: সেখ আক্কেল আলি বাড়ির নং : n0040 বয়স : 61 লিঙ্গ : মহিলা | | | নাম : সেখ মকসেদ আলি পিতার নাম: মকসেদ সান্তার বাড়ির নং : n0071 বয়স : 73 লিঙ্গ : পুরুষ | | |
| 115 | WB/39/268/078148 | ফটো উপলব্ধ | 116 | WB/39/268/078303 | ফটো উপলব্ধ | 117 | WB/39/268/078387 | ফটো উপলব্ধ |
| নাম : আসমানী বেগম স্বামীর নাম: সেখ আব্দুর রেজাক বাড়ির নং : n0110 বয়স : 53 লিঙ্গ : মহিলা | | | নাম : মীর সাদেক আলি পিতার নাম: মীর দাউদ আলি বাড়ির নং : n0062 বয়স : 64 লিঙ্গ : পুরুষ | | | নাম : সেখ আব্দুর রেজাক পিতার নাম: সেখ আব্দুল কাদের বাড়ির নং : n0108 বয়স : 62 লিঙ্গ : পুরুষ | | |
| 118 | WB/39/268/078402 | ফটো উপলব্ধ | 119 | WB/39/268/078448 | ফটো উপলব্ধ | 120 | WB/39/268/078665 | ফটো উপলব্ধ |
| নাম : সেখ আক্কেল আলি পিতার নাম: সেখ খোসা মহম্মদ বাড়ির নং : n0040 বয়স : 73 লিঙ্গ : পুরুষ | | | নাম : নাসিমা বেগম স্বামীর নাম: সেখ ফজলে করিম বাড়ির নং : n0060 বয়স : 49 লিঙ্গ : মহিলা | | | নাম : সেখ হাসেম আলি পিতার নাম: সেখ আলি মহম্মদ বাড়ির নং : n0039 বয়স : 61 লিঙ্গ : পুরুষ | | |



| | | | | | | | | |
|--|------------------|------------|---|------------------|------------|---|------------------|------------|
| 121 | WB/39/268/078688 | ফটো উপলব্ধ | 122 | WB/39/268/078775 | ফটো উপলব্ধ | 123 | WB/39/268/078821 | ফটো উপলব্ধ |
| নাম : সেখ মোরসেদ আলি পিতার নাম: সেখ গোলাম রক্বানি বাড়ির নং : n0055 বয়স : 70 লিঙ্গ : পুরুষ | | | নাম : সেখ আনসার আলি পিতার নাম: সেখ জয়নাল আবেদিন বাড়ির নং : n0035 বয়স : 48 লিঙ্গ : পুরুষ | | | নাম : রেহেনা বিবি স্বামীর নাম: সেখ মোস্তাক আলি বাড়ির নং : n0042 বয়স : 53 লিঙ্গ : মহিলা | | |
| 124 | WB/39/268/078281 | ফটো উপলব্ধ | 125 | JQY2146900 | ফটো উপলব্ধ | 126 | JQY2147056 | ফটো উপলব্ধ |
| নাম : সেখ সামাইল পিতার নাম: সেখ তিনকড়ি বাড়ির নং : n0033 বয়স : 68 লিঙ্গ : পুরুষ | | | নাম : নাজমুননেসা বিবি স্বামীর নাম: সেখ আনসার আলি বাড়ির নং : n0035 বয়স : 42 লিঙ্গ : মহিলা | | | নাম : সেখ এনামুল হক পিতার নাম: সেখ সামাইল বাড়ির নং : n0033 বয়স : 43 লিঙ্গ : পুরুষ | | |
| 127 | JQY2410785 | ফটো উপলব্ধ | 128 | JQY2467967 | ফটো উপলব্ধ | 129 | UUD0625293 | ফটো উপলব্ধ |
| নাম : শেখ মহঃ আনারুল পিতার নাম: শেখ মহঃ তাজেল বাড়ির নং : n0032 বয়স : 39 লিঙ্গ : পুরুষ | | | নাম : সেখ নাজিমুল হক পিতার নাম: সেখ সিরাজুল হক বাড়ির নং : n0102 বয়স : 44 লিঙ্গ : পুরুষ | | | নাম : সেখ হাসমত আলি পিতার নাম: সেখ মরসেদ আলি বাড়ির নং : n0055 বয়স : 42 লিঙ্গ : পুরুষ | | |
| 130 | UUD1350644 | ফটো উপলব্ধ | 131 | UUD2550069 | ফটো উপলব্ধ | 132 | UUD2018992 | ফটো উপলব্ধ |
| নাম : আরেসা বিবি স্বামীর নাম: সেখ রিয়াজুল হক বাড়ির নং : n0014 বয়স : 33 লিঙ্গ : মহিলা | | | নাম : আসমিরা খাতুন পিতার নাম: সেখ বাবর আলি বাড়ির নং : nং0014 বয়স : 20 লিঙ্গ : মহিলা | | | নাম : হাবিবুর রহমান পিতার নাম: সেখ মহম্মদ আলি বাড়ির নং : N071 বয়স : 26 লিঙ্গ : পুরুষ | | |
| 133 | JQY1242320 | ফটো উপলব্ধ | 134 | JQY1242429 | ফটো উপলব্ধ | 135 | UUD2019016 | ফটো উপলব্ধ |
| নাম : সেখ ফজল পিতার নাম: হাসেম সেখ বাড়ির নং : n0077 বয়স : 52 লিঙ্গ : পুরুষ | | | নাম : পিয়াবীবি সেখ স্বামীর নাম: ফজল সেখ বাড়ির নং : n0077 বয়স : 47 লিঙ্গ : মহিলা | | | নাম : রসুলা বিবি স্বামীর নাম: সেখ ইনসান আলি বাড়ির নং : n0040 বয়স : 26 লিঙ্গ : মহিলা | | |
| 136 | JQY2146835 | ফটো উপলব্ধ | 137 | JQY0153601 | ফটো উপলব্ধ | 138 | JQY1242148 | ফটো উপলব্ধ |
| নাম : নিলুফা সুলতানা স্বামীর নাম: সেখ সামশুল হক বাড়ির নং : n0090 বয়স : 45 লিঙ্গ : মহিলা | | | নাম : সেখ জয়নাল আবেদিন পিতার নাম: সেখ হাবিবুল্লা বাড়ির নং : n0035 বয়স : 71 লিঙ্গ : পুরুষ | | | নাম : খয়রুন বিবি সেখ স্বামীর নাম: আরমান আলি সেখ বাড়ির নং : n0087 বয়স : 46 লিঙ্গ : মহিলা | | |
| 139 | JQY1242601 | ফটো উপলব্ধ | 140 | UUD2090744 | ফটো উপলব্ধ | 141 | UUD1992031 | ফটো উপলব্ধ |
| নাম : সেখ নিজামুল হক পিতার নাম: সেখ সামাইল বাড়ির নং : n0033 বয়স : 45 লিঙ্গ : পুরুষ | | | নাম : নার্গিস খাতুন স্বামীর নাম: মীর নাসিম আলি বাড়ির নং : এন 0062 বয়স : 34 লিঙ্গ : মহিলা | | | নাম : খয়রুল্লাহ বিবি স্বামীর নাম: সেখ সামসুল হক বাড়ির নং : n0033 বয়স : 28 লিঙ্গ : মহিলা | | |
| 142 | JQY2146967 | ফটো উপলব্ধ | 143 | UUD1537182 | ফটো উপলব্ধ | 144 | UUD2550036 | ফটো উপলব্ধ |
| নাম : সাগিরা বিবি সেখ স্বামীর নাম: সেখ আব্দুল জাহির বাড়ির নং : n0053 বয়স : 45 লিঙ্গ : মহিলা | | | নাম : সেখ কাজল পিতার নাম: সেখ ফজল বাড়ির নং : n0077 বয়স : 32 লিঙ্গ : পুরুষ | | | নাম : সানিয়া খাতুন স্বামীর নাম: সেখ কাজোল বাড়ির নং : nং0077 বয়স : 20 লিঙ্গ : মহিলা | | |
| 145 | JQY2146934 | ফটো উপলব্ধ | 146 | UUD1264126 | ফটো উপলব্ধ | 147 | WB/39/268/078321 | ফটো উপলব্ধ |
| নাম : সেখ নুরজাহান বিবি স্বামীর নাম: সেখ জুলফিকার আলি বাড়ির নং : n0071 বয়স : 44 লিঙ্গ : মহিলা | | | নাম : সেখ সামসুল হক পিতার নাম: সামাইল সেখ বাড়ির নং : n0033 বয়স : 35 লিঙ্গ : পুরুষ | | | নাম : শেখ জুলফিকার আলি পিতার নাম: সেখ মোকসেদ আলি বাড়ির নং : n0071 বয়স : 50 লিঙ্গ : পুরুষ | | |
| 148 | UUD2565406 | ফটো উপলব্ধ | 149 | UUD0624197 | ফটো উপলব্ধ | 150 | UUD2382075 | ফটো উপলব্ধ |
| নাম : ফিরদৌসী খাতুন পিতার নাম: শেখ জুলফিকার আলি বাড়ির নং : এন0071 বয়স : 20 লিঙ্গ : মহিলা | | | নাম : মেহেরুননেশা খাতুন পিতার নাম: সালাত আলি খাঁন বাড়ির নং : এন0084 বয়স : 33 লিঙ্গ : মহিলা | | | নাম : সেখ রাফি আলি পিতার নাম: সেখ সারজেদ আলি বাড়ির নং : এন0044 বয়স : 22 লিঙ্গ : পুরুষ | | |



| | | | | | |
|--|--------------------------|---|--------------------------|---|--------------------------|
| 151 নাম : শেখ সামিরুল হক পিতার নাম: শেখ নজরুল হক বাড়ির নং : নং103 বয়স : 22 লিঙ্গ : পুরুষ | UUD2382125 ফটো উপলব্ধ | 152 নাম : শেখ আলম গীর পিতার নাম: শেখ আনসার আলি বাড়ির নং : এন0035 বয়স : 22 লিঙ্গ : পুরুষ | UUD2382141 ফটো উপলব্ধ | 153 নাম : সালমা খাতুন পিতার নাম: শেখ আব্দুল জাহির বাড়ির নং : এন0053 বয়স : 22 লিঙ্গ : মহিলা | UUD2382216 ফটো উপলব্ধ |
| 154 নাম : রজনী বেগম স্বামীর নাম: শেখ ইনজামুল হক বাড়ির নং : এন0047 বয়স : 23 লিঙ্গ : মহিলা | UUD2382331 ফটো উপলব্ধ | 155 নাম : শেখ দেলোয়ার হোসেন পিতার নাম: শেখ আবুল কালাম বাড়ির নং : এন21 বয়স : 21 লিঙ্গ : পুরুষ | UUD2443794 ফটো উপলব্ধ | 156 নাম : আয়েশা খাতুন স্বামীর নাম: শেখ আব্দুল রামিজ বাড়ির নং : এন0055 বয়স : 24 লিঙ্গ : মহিলা | UUD2452217 ফটো উপলব্ধ |
| 157 নাম : শেখ রহমত আলি পিতার নাম: শেখ মোরসেদ আলি বাড়ির নং : এন0055 বয়স : 20 লিঙ্গ : পুরুষ | UUD2549285 ফটো উপলব্ধ | 158 নাম : শেখ রাজিউল পিতার নাম: শেখ নুর আলম বাড়ির নং : এন0111 বয়স : 21 লিঙ্গ : পুরুষ | UUD2419430 ফটো উপলব্ধ | 159 নাম : শেখ জলিল পিতার নাম: শেখ হাসেম আলি বাড়ির নং : এন0039 বয়স : 22 লিঙ্গ : পুরুষ | UUD2462281 ফটো উপলব্ধ |
| 160 নাম : রাজিয়া সুলতানা স্বামীর নাম: শেখ হাসমত আলি বাড়ির নং : এন0039 বয়স : 22 লিঙ্গ : মহিলা | UUD2462372 ফটো উপলব্ধ | 161 নাম : মৌসুমী খাতুন পিতার নাম: শেখ হাসেম আলি বাড়ির নং : এন0039 বয়স : 21 লিঙ্গ : মহিলা | UUD2461002 ফটো উপলব্ধ | 162 নাম : মরিয়ন বিবি স্বামীর নাম: শেখ পিয়ার আলি বাড়ির নং : n0035 বয়স : 28 লিঙ্গ : মহিলা | UUD1790666 ফটো উপলব্ধ |
| 163 নাম : শেখ ইমতিয়াজ উল হক পিতার নাম: শেখ আসাবুল হক বাড়ির নং : এন0047 বয়স : 22 লিঙ্গ : পুরুষ | UUD2382174 ফটো উপলব্ধ | 164 নাম : মোনাসিমা বেগম স্বামীর নাম: মোহাম্মদ হোসেন মিরাজ উদ্দিন বাড়ির নং : এন0065 বয়স : 39 লিঙ্গ : মহিলা | FKH3467586 ফটো উপলব্ধ | 165 নাম : শেখ এরসাদ আলি পিতার নাম: শেখ সওকত আলি বাড়ির নং : n0083 বয়স : 32 লিঙ্গ : পুরুষ | UUD1433663 ফটো উপলব্ধ |
| 166 নাম : শেখ কওসর আলি পিতার নাম: শেখ গোলাম রব্বানী বাড়ির নং : n0015 বয়স : 56 লিঙ্গ : পুরুষ | UUD2299790 ফটো উপলব্ধ | 167 নাম : শিউলি বিবি স্বামীর নাম: শেখ ঝন্টু আলি বাড়ির নং : n0015 বয়স : 31 লিঙ্গ : মহিলা | UUD1709500 ফটো উপলব্ধ | 168 নাম : শেখ ঝন্টু আলি পিতার নাম: শেখ কওসর আলি বাড়ির নং : n0015 বয়স : 36 লিঙ্গ : পুরুষ | UUD0624494 ফটো উপলব্ধ |
| 169 নাম : সাজেদা বিবি স্বামীর নাম: শেখ কওসর আলি বাড়ির নং : n0015 বয়স : 51 লিঙ্গ : মহিলা | UUD2240349 ফটো উপলব্ধ | 170 নাম : রানু বেগম স্বামীর নাম: শেখ আকবর আলি বাড়ির নং : n0019 বয়স : 38 লিঙ্গ : মহিলা | UUD1350669 ফটো উপলব্ধ | 171 নাম : শেখ আকবর আলি পিতার নাম: শেখ আসগড় আলি বাড়ির নং : n0019 বয়স : 43 লিঙ্গ : পুরুষ | UUD0624437 ফটো উপলব্ধ |
| 172 নাম : শেখ হাবিবুল ইসলাম পিতার নাম: শেখ নুরুল ইসলাম বাড়ির নং : n0096 বয়স : 38 লিঙ্গ : পুরুষ | UUD0624569 ফটো উপলব্ধ | 173 নাম : নাসিমা খাতুন স্বামীর নাম: শেখ রহিম বাড়ির নং : এন0012 বয়স : 23 লিঙ্গ : মহিলা | UUD2319176 ফটো উপলব্ধ | 174 নাম : রাফিয়া বিবি স্বামীর নাম: চাঁদ খাঁ বাড়ির নং : N0008 বয়স : 24 লিঙ্গ : মহিলা | UUD2203131 ফটো উপলব্ধ |
| 175 নাম : রফিক খাঁ পিতার নাম: মুজিদ খাঁ বাড়ির নং : n0021 বয়স : 42 লিঙ্গ : পুরুষ | JQY2146785 ফটো উপলব্ধ | 176 নাম : খোতেজা বিবি শেখ স্বামীর নাম: নুরআলি শেখ বাড়ির নং : n0020 বয়স : 50 লিঙ্গ : মহিলা | JQY1243336 ফটো উপলব্ধ | 177 নাম : নুর আলি খাঁ পিতার নাম: মোরতেজআলি খাঁ বাড়ির নং : n0020 বয়স : 59 লিঙ্গ : পুরুষ | JQY2145639 ফটো উপলব্ধ |
| 178 নাম : তুহিনা বেগম স্বামীর নাম: করিম খান বাড়ির নং : n0013 বয়স : 44 লিঙ্গ : মহিলা | UUD0623835 ফটো উপলব্ধ | 179 নাম : খবীর খাঁ পিতার নাম: ধানু খাঁ বাড়ির নং : n0013 বয়স : 35 লিঙ্গ : পুরুষ | UUD1433861 ফটো উপলব্ধ | 180 নাম : করিম খাঁ পিতার নাম: ধানু খাঁ বাড়ির নং : n0013 বয়স : 46 লিঙ্গ : পুরুষ | JQY1242650 ফটো উপলব্ধ |

| | | | | | |
|--|------------------|--|------------------|--|------------------|
| 181 নাম : কেবিরাবিবি খাঁ স্বামীর নাম: ধানু খাঁ বাড়ির নং : n0013 বয়স : 61 লিঙ্গ : মহিলা ফটো উপলব্ধ | WB/39/268/078613 | 182 নাম : জাহির আলি খাঁ পিতার নাম: শের আলি খাঁ বাড়ির নং : n0012 বয়স : 30 লিঙ্গ : পুরুষ ফটো উপলব্ধ | UUD1537349 | 183 নাম : হবিব খাঁ পিতার নাম: ধানু খাঁ বাড়ির নং : n0012 বয়স : 36 লিঙ্গ : পুরুষ ফটো উপলব্ধ | UUD0623819 |
| 184 নাম : পারুলবিবি খাঁ স্বামীর নাম: নাসির আলি খাঁ বাড়ির নং : n0012 বয়স : 42 লিঙ্গ : মহিলা ফটো উপলব্ধ | JQY2146819 | 185 নাম : একরামুল খাঁ পিতার নাম: শের আলি খাঁ বাড়ির নং : n0012 বয়স : 29 লিঙ্গ : পুরুষ ফটো উপলব্ধ | UUD1709484 | 186 নাম : মালেক আলি খাঁ পিতার নাম: শের আলি খাঁ বাড়ির নং : n0012 বয়স : 42 লিঙ্গ : পুরুষ ফটো উপলব্ধ | UUD1264076 |
| 187 নাম : নাসিরআলি খাঁ পিতার নাম: শেরআলি খাঁ বাড়ির নং : n0012 বয়স : 52 লিঙ্গ : পুরুষ ফটো উপলব্ধ | WB/39/268/078710 | 188 নাম : হাজেরাবিবি খাঁ স্বামীর নাম: শেরআলি খাঁ বাড়ির নং : n0012 বয়স : 69 লিঙ্গ : মহিলা ফটো উপলব্ধ | WB/39/268/078615 | 189 নাম : চাঁদ খাঁ পিতার নাম: সফুর আলি খাঁ বাড়ির নং : n0008 বয়স : 33 লিঙ্গ : পুরুষ ফটো উপলব্ধ | UUD1433796 |
| 190 নাম : আসমাতারা বিবি স্বামীর নাম: হাবিব খাঁ বাড়ির নং : N0012 বয়স : 30 লিঙ্গ : মহিলা ফটো উপলব্ধ | UUD2019115 | 191 নাম : রেহেনা বিবি স্বামীর নাম: হাবিব খাঁ বাড়ির নং : N0013 বয়স : 30 লিঙ্গ : মহিলা ফটো উপলব্ধ | UUD2019107 | 192 নাম : আঞ্জুমা বিবি স্বামীর নাম: মালেক আলি খাঁ বাড়ির নং : N0012 বয়স : 28 লিঙ্গ : মহিলা ফটো উপলব্ধ | UUD2019099 |
| 193 নাম : মমতাজ বেগম স্বামীর নাম: জাহির আলি খাঁ বাড়ির নং : n0012 বয়স : 31 লিঙ্গ : মহিলা ফটো উপলব্ধ | UUD1790641 | 194 নাম : রবিউল খান পিতার নাম: রফিক খান বাড়ির নং : এন0021 বয়স : 22 লিঙ্গ : পুরুষ ফটো উপলব্ধ | UUD2382067 | 195 নাম : জহুরা বিবি স্বামীর নাম: রফিক বাড়ির নং : n0021 বয়স : 41 লিঙ্গ : মহিলা ফটো উপলব্ধ | JQY2146793 |
| 196 নাম : আজিম খাঁ পিতার নাম: নূর ইসলাম খাঁ বাড়ির নং : n0050 বয়স : 30 লিঙ্গ : পুরুষ ফটো উপলব্ধ | UUD1634872 | 197 নাম : মহিমিনা খাতুন পিতার নাম: নূর ইসলাম খাঁ বাড়ির নং : n0050 বয়স : 32 লিঙ্গ : মহিলা ফটো উপলব্ধ | UUD1537240 | 198 নাম : তসলিমা বিবি স্বামীর নাম: নূরুল ইসলাম খাঁ বাড়ির নং : n0050 বয়স : 63 লিঙ্গ : মহিলা ফটো উপলব্ধ | UUD2149474 |
| 199 নাম : নূরুল ইসলাম খাঁ পিতার নাম: সাবদুল খাঁ বাড়ির নং : n0050 বয়স : 66 লিঙ্গ : পুরুষ ফটো উপলব্ধ | UUD2149466 | 200 নাম : শেফালী খাঁ স্বামীর নাম: আবুবক্কর খাঁ বাড়ির নং : n0073 বয়স : 53 লিঙ্গ : মহিলা ফটো উপলব্ধ | WB/39/268/078479 | 201 নাম : আবুবক্কর খাঁ পিতার নাম: আবুহোসেন খাঁ বাড়ির নং : n0073 বয়স : 61 লিঙ্গ : পুরুষ ফটো উপলব্ধ | WB/39/268/078326 |
| 202 নাম : মনোয়ারাবিবি খাঁ স্বামীর নাম: আবুহোসেন খাঁ বাড়ির নং : n0073 বয়স : 76 লিঙ্গ : মহিলা ফটো উপলব্ধ | WB/39/268/078370 | 203 নাম : আজমিরা বেগম স্বামীর নাম: আক্তার আলিখাঁ বাড়ির নং : n0023 বয়স : 31 লিঙ্গ : মহিলা ফটো উপলব্ধ | UUD1537174 | 204 নাম : আক্তার আলি খাঁ পিতার নাম: গোলাম খাঁ বাড়ির নং : n0023 বয়স : 37 লিঙ্গ : পুরুষ ফটো উপলব্ধ | UUD0623702 |
| 205 নাম : রসুলা বেগম স্বামীর নাম: আবসার খাঁ বাড়ির নং : n0023 বয়স : 39 লিঙ্গ : মহিলা ফটো উপলব্ধ | UUD0623710 | 206 নাম : আবসার খাঁ পিতার নাম: গোলাম খাঁ বাড়ির নং : n0023 বয়স : 43 লিঙ্গ : পুরুষ ফটো উপলব্ধ | UUD1186535 | 207 নাম : জমিলাবিবি খাঁ স্বামীর নাম: গোলাম খাঁ বাড়ির নং : n0023 বয়স : 69 লিঙ্গ : মহিলা ফটো উপলব্ধ | WB/39/268/078144 |
| 208 নাম : এনারুল খাঁ পিতার নাম: শের আলি খাঁ বাড়ির নং : n0012 বয়স : 29 লিঙ্গ : পুরুষ ফটো উপলব্ধ | UUD1790724 | 209 নাম : কুতুব খাঁ পিতার নাম: শের আলি খাঁ বাড়ির নং : n0012 বয়স : 46 লিঙ্গ : পুরুষ ফটো উপলব্ধ | JQY1448497 | 210 নাম : আসলিমা বিবি স্বামীর নাম: কুতুব খাঁ বাড়ির নং : n0012 বয়স : 42 লিঙ্গ : মহিলা ফটো উপলব্ধ | JQY2146801 |



| | | | | | |
|---|--------------------------------|--|--------------------------------|---|--------------------------------|
| 211 নাম : তাজমুহিহার স্বামীর নাম: আনারুল খান বাড়ির নং : এন0012 বয়স : 23 লিঙ্গ : মহিলা | UUD2549822 ফটো উপলব্ধ | 212 নাম : হাসিনা খাতুন পিতার নাম: নাসির আলি খান বাড়ির নং : এন0012 বয়স : 20 লিঙ্গ : মহিলা | UUD2549780 ফটো উপলব্ধ | 213 নাম : ইউসুফ খাঁ পিতার নাম: ধানু খাঁ বাড়ির নং : n0013 বয়স : 32 লিঙ্গ : পুরুষ | UUD1433937 ফটো উপলব্ধ |
| 214 নাম : সাবানা খাতুন পিতার নাম: করিম খান বাড়ির নং : এন0013 বয়স : 21 লিঙ্গ : মহিলা | UUD2455897 ফটো উপলব্ধ | 215 নাম : আসরুফি বিবি স্বামীর নাম: ইউসুফ খাঁ বাড়ির নং : এন0012 বয়স : 26 লিঙ্গ : মহিলা | UUD2090710 ফটো উপলব্ধ | 216 নাম : আনোয়ার খাঁ পিতার নাম: করিম খাঁ বাড়ির নং : এন0013 বয়স : 20 লিঙ্গ : পুরুষ | UUD2550515 ফটো উপলব্ধ |
| 217 নাম : হাসিনা খাতুন স্বামীর নাম: মহম্মদ মইম বাড়ির নং : n0092 বয়স : 40 লিঙ্গ : মহিলা | JQY2594117 ফটো উপলব্ধ | 218 নাম : আবু নিয়ামত খাঁন পিতার নাম: আবু তৈয়ব খাঁন বাড়ির নং : n0059 বয়স : 28 লিঙ্গ : পুরুষ | UUD1790757 ফটো উপলব্ধ | 219 নাম : আবুতৈয়ব খাঁন পিতার নাম: আব্দুল খালেক খাঁন বাড়ির নং : n0059 বয়স : 66 লিঙ্গ : পুরুষ | WB/39/268/078124 ফটো উপলব্ধ |
| 220 নাম : আতর আলি খান পিতার নাম: ওদুদ খান বাড়ির নং : n0029 বয়স : 37 লিঙ্গ : পুরুষ | UUD0623975 ফটো উপলব্ধ | 221 নাম : অস্রাফ হোসেন খাতুন স্বামীর নাম: আতর আলি খান বাড়ির নং : এন0029 বয়স : 28 লিঙ্গ : মহিলা | UUD2450948 ফটো উপলব্ধ | 222 নাম : মানসুর খাতুন স্বামীর নাম: আবু নিয়ামত খান বাড়ির নং : এন0059 বয়স : 26 লিঙ্গ : মহিলা | UUD2468569 ফটো উপলব্ধ |
| 223 নাম : আবু ইমরান খাঁন পিতার নাম: আবু তৈয়ব খাঁন বাড়ির নং : n0059 বয়স : 37 লিঙ্গ : পুরুষ | JQY2410702 ফটো উপলব্ধ | 224 নাম : সেখ পিয়ার আলি পিতার নাম: সেখ জয়নাল আবেদিন বাড়ির নং : n0059 বয়স : 37 লিঙ্গ : পুরুষ | UUD1264225 ফটো উপলব্ধ | 225 নাম : কাদের খাঁন পিতার নাম: শাহনওয়াজ খাঁন বাড়ির নং : n0059 বয়স : 38 লিঙ্গ : পুরুষ | UUD0623942 ফটো উপলব্ধ |
| 226 নাম : ফেরদৌসী খাঁন স্বামীর নাম: আবুতৈয়ব খাঁন বাড়ির নং : n0059 বয়স : 61 লিঙ্গ : মহিলা | WB/39/268/078471 ফটো উপলব্ধ | 227 নাম : নাদিরা বিবি স্বামীর নাম: সেখ জামাল হোসেন বাড়ির নং : n0054 বয়স : 38 লিঙ্গ : মহিলা | UUD1537539 ফটো উপলব্ধ | 228 নাম : রোজিনা খাতুন স্বামীর নাম: সামিম আকতার বাড়ির নং : n0029 বয়স : 33 লিঙ্গ : মহিলা | UUD1537406 ফটো উপলব্ধ |
| 229 নাম : ঈদইবাতেনা খাঁন স্বামীর নাম: ওদুদ খাঁন বাড়ির নং : n0029 বয়স : 53 লিঙ্গ : মহিলা | WB/39/268/078718 ফটো উপলব্ধ | 230 নাম : ওদুদ খাঁন পিতার নাম: আসগরআলি খাঁন বাড়ির নং : n0029 বয়স : 60 লিঙ্গ : পুরুষ | WB/39/268/078505 ফটো উপলব্ধ | 231 নাম : সাহেব জাদা ইয়াকুব খাঁন পিতার নাম: আবু তৈয়ব খাঁন বাড়ির নং : n0059 বয়স : 33 লিঙ্গ : পুরুষ | UUD1350537 ফটো উপলব্ধ |
| 232 নাম : আফরোজা বিবি খাঁন স্বামীর নাম: নওয়াজ খাঁন বাড়ির নং : n0067 বয়স : 60 লিঙ্গ : মহিলা | JQY1243070 ফটো উপলব্ধ | 233 নাম : শাহনাওয়াজ খাঁন পিতার নাম: মহঃ আলি খাঁন বাড়ির নং : n0067 বয়স : 62 লিঙ্গ : পুরুষ | JQY1242072 ফটো উপলব্ধ | 234 নাম : খাদিজা বিবি স্বামীর নাম: সাহেবজাদা ইয়াকুব খাঁন বাড়ির নং : n0059 বয়স : 33 লিঙ্গ : মহিলা | UUD1634906 ফটো উপলব্ধ |
| 235 নাম : রেহানা বিবি স্বামীর নাম: আবু ইমরান খান বাড়ির নং : n0069 বয়স : 33 লিঙ্গ : মহিলা | UUD1634922 ফটো উপলব্ধ | 236 নাম : সেরিনা বিবি স্বামীর নাম: কাদের খাঁন বাড়ির নং : N0059 বয়স : 33 লিঙ্গ : মহিলা | UUD2224806 ফটো উপলব্ধ | 237 নাম : বাদশা খান পিতার নাম: ওদুদ খান বাড়ির নং : এন0029 বয়স : 26 লিঙ্গ : পুরুষ | UUD2090645 ফটো উপলব্ধ |
| 238 নাম : সেখ ফরিদ পিতার নাম: অমরআলি সেখ বাড়ির নং : n0046 বয়স : 69 লিঙ্গ : পুরুষ | UUD2143915 ফটো উপলব্ধ | 239 নাম : আরজীয়াবিবি সেখ স্বামীর নাম: ফরিদ সেখ বাড়ির নং : n0046 বয়স : 66 লিঙ্গ : মহিলা | WB/39/268/078200 ফটো উপলব্ধ | 240 নাম : সেখ ঈদরিশ পিতার নাম: সেখ ওমর আলি বাড়ির নং : n0046 বয়স : 57 লিঙ্গ : পুরুষ | UUD2149433 ফটো উপলব্ধ |



| | | | | | |
|---|------------------|--|------------|--|------------|
| 241 নাম : রাখিয়াবিবি সেখ স্বামীর নাম: স্কদরিশ সেখ বাড়ির নং : n0046 বয়স : 55 লিঙ্গ : মহিলা ফটো উপলব্ধ | WB/39/268/078368 | 242 নাম : আল্লারাখা সেখ পিতার নাম: ওমর আলি সেখ বাড়ির নং : n0046 বয়স : 47 লিঙ্গ : পুরুষ ফটো উপলব্ধ | JQY1242452 | 243 নাম : কুলসুমা বিবি স্বামীর নাম: আল্লারাখা সেখ বাড়ির নং : n0046 বয়স : 39 লিঙ্গ : মহিলা ফটো উপলব্ধ | UUD1264183 |
| 244 নাম : সেখ কোরবান আলি পিতার নাম: সেখ ফরিদ বাড়ির নং : n0046 বয়স : 31 লিঙ্গ : পুরুষ ফটো উপলব্ধ | UUD1537372 | 245 নাম : আশিয়া খাতুন স্বামীর নাম: সেখ আরসাদ আলি বাড়ির নং : এন0046 বয়স : 24 লিঙ্গ : মহিলা ফটো উপলব্ধ | UUD2470094 | 246 নাম : সেখ আরসাদ আলি পিতার নাম: সেখ ফরিদ বাড়ির নং : n0046 বয়স : 37 লিঙ্গ : পুরুষ ফটো উপলব্ধ | UUD1264191 |
| 247 নাম : সাহানারা বিবি স্বামীর নাম: জিয়াবুল খান বাড়ির নং : N0045 বয়স : 31 লিঙ্গ : মহিলা ফটো উপলব্ধ | IMW1666643 | 248 নাম : মনোয়ারা বিবি স্বামীর নাম: রেজাউল খাঁ বাড়ির নং : n0045 বয়স : 38 লিঙ্গ : মহিলা ফটো উপলব্ধ | UUD1264167 | 249 নাম : রসিদা বেগম স্বামীর নাম: সেখ হায়দার আলি বাড়ির নং : n0066 বয়স : 31 লিঙ্গ : মহিলা ফটো উপলব্ধ | UUD1634831 |
| 250 নাম : সেখ হায়দারআলি পিতার নাম: সেখ মহম্মদ আলি বাড়ির নং : n0066 বয়স : 43 লিঙ্গ : পুরুষ ফটো উপলব্ধ | JQY2467983 | 251 নাম : জাহানারা বিবি স্বামীর নাম: সেখ মহম্মদ আলি বাড়ির নং : n0066 বয়স : 63 লিঙ্গ : মহিলা ফটো উপলব্ধ | UUD2149458 | 252 নাম : খতেজা বিবি স্বামীর নাম: সেখ সাদ্দাম হোসেন বাড়ির নং : n0010 বয়স : 27 লিঙ্গ : মহিলা ফটো উপলব্ধ | UUD2007938 |
| 253 নাম : রেজাউল খাঁ পিতার নাম: সফরআলি খাঁ বাড়ির নং : n0045 বয়স : 42 লিঙ্গ : পুরুষ ফটো উপলব্ধ | JQY2146777 | 254 নাম : ফিরোজা বিবি স্বামীর নাম: সফরআলি খাঁ বাড়ির নং : n0045 বয়স : 66 লিঙ্গ : মহিলা ফটো উপলব্ধ | UUD2149441 | 255 নাম : জিয়াবুল খাঁ পিতার নাম: সফর আলি খাঁ বাড়ির নং : n0045 বয়স : 36 লিঙ্গ : পুরুষ ফটো উপলব্ধ | UUD1264175 |
| 256 নাম : সাবেরা বেগম স্বামীর নাম: সেখ আব্দুর রহমান বাড়ির নং : n0109 বয়স : 56 লিঙ্গ : মহিলা ফটো উপলব্ধ | UUD2400497 | 257 নাম : শিল্পী বেগম স্বামীর নাম: সেখ হাবিবুল ইসলাম বাড়ির নং : n0097 বয়স : 33 লিঙ্গ : মহিলা ফটো উপলব্ধ | UUD1264092 | 258 নাম : সেখ আসরাফুল আলম পিতার নাম: সেখ নূরুল ইসলাম বাড়ির নং : n0057 বয়স : 34 লিঙ্গ : পুরুষ ফটো উপলব্ধ | UUD1264209 |
| 259 নাম : আমিনা বিবি স্বামীর নাম: সেখ আসরাফুল আলম বাড়ির নং : n0057 বয়স : 36 লিঙ্গ : মহিলা ফটো উপলব্ধ | UUD1634930 | 260 নাম : ফারহানা বেগম স্বামীর নাম: শেখ নূর আলম বাড়ির নং : n0057 বয়স : 38 লিঙ্গ : মহিলা ফটো উপলব্ধ | JQY2468056 | 261 নাম : সাহিদা বিবি স্বামীর নাম: শামসুল আলম বাড়ির নং : n0057 বয়স : 38 লিঙ্গ : মহিলা ফটো উপলব্ধ | JQY2468049 |
| 262 নাম : আজহারউদ্দিন মল্লিক পিতার নাম: আতাউদ্দিন মল্লিক বাড়ির নং : নং0064 বয়স : 23 লিঙ্গ : পুরুষ ফটো উপলব্ধ | UUD2325249 | 263 নাম : মজিদা মল্লিক স্বামীর নাম: আতাউদ্দিন মল্লিক বাড়ির নং : n0064 বয়স : 48 লিঙ্গ : মহিলা ফটো উপলব্ধ | UUD1537281 | 264 নাম : আতাউদ্দিন মল্লিক পিতার নাম: মোতালেব মল্লিক বাড়ির নং : n0064 বয়স : 58 লিঙ্গ : পুরুষ ফটো উপলব্ধ | UUD1537273 |
| 265 নাম : মীর আমির আলি পিতার নাম: মীর দাউদ আলি বাড়ির নং : n0064 বয়স : 44 লিঙ্গ : পুরুষ ফটো উপলব্ধ | JQY2146827 | 266 নাম : পাপিয়া বেগম স্বামীর নাম: মীর আমির আলি বাড়ির নং : n0064 বয়স : 42 লিঙ্গ : মহিলা ফটো উপলব্ধ | UUD1790773 | 267 নাম : মীর মোমিন আলি পিতার নাম: মীর জাকের আলি বাড়ির নং : n0063 বয়স : 32 লিঙ্গ : পুরুষ ফটো উপলব্ধ | UUD1537356 |
| 268 নাম : মীর জাকের আলি পিতার নাম: দাউদআলি মীর বাড়ির নং : n0063 বয়স : 61 লিঙ্গ : পুরুষ ফটো উপলব্ধ | UUD2562684 | 269 নাম : আলিয়া বেগম স্বামীর নাম: মীর জাকের আলি বাড়ির নং : N0063 বয়স : 30 লিঙ্গ : মহিলা ফটো উপলব্ধ | UUD2019065 | 270 নাম : পিয়ারি বিবি স্বামীর নাম: সেখ ইমদাদুল হক বাড়ির নং : N0061 বয়স : 27 লিঙ্গ : মহিলা ফটো উপলব্ধ | UUD2019073 |

| | | | | | | | | | | | |
|-----|------------------|--|------------|-----|------------------|---|------------|-----|------------------|--|------------|
| 271 | UUD2019040 | নাম : সেখ জাকারিয়া হক পিতার নাম : সেখ নজরুল হক বাড়ির নং : N0027 বয়স : 26 লিঙ্গ : পুরুষ | ফটো উপলব্ধ | 272 | UUD1433838 | নাম : আয়েশা বানু খাতুন স্বামীর নাম : সেখ বাবর আলি বাড়ির নং : n0041 বয়স : 34 লিঙ্গ : মহিলা | ফটো উপলব্ধ | 273 | UUD1537257 | নাম : সেখ পারুল ইসলাম পিতার নাম : সেখ গোলাম মাহবুব বাড়ির নং : n0041 বয়স : 32 লিঙ্গ : পুরুষ | ফটো উপলব্ধ |
| 274 | WB/39/268/078633 | নাম : সেখ আয়ুব আলি পিতার নাম : সেখ গোলামনবী বাড়ির নং : n0031 বয়স : 55 লিঙ্গ : পুরুষ | ফটো উপলব্ধ | 275 | WB/39/268/078552 | নাম : সাবেরাবিবি সেখ স্বামীর নাম : গোলামনবী সেখ বাড়ির নং : n0031 বয়স : 71 লিঙ্গ : মহিলা | ফটো উপলব্ধ | 276 | UUD1537489 | নাম : রেজিনা বিবি স্বামীর নাম : সেখ রবিউল বাড়ির নং : n0028 বয়স : 31 লিঙ্গ : মহিলা | ফটো উপলব্ধ |
| 277 | UUD1709559 | নাম : মাসুদ রানা পিতার নাম : মহঃ ইউনুস সেখ বাড়ির নং : n0024 বয়স : 29 লিঙ্গ : পুরুষ | ফটো উপলব্ধ | 278 | UUD1186469 | নাম : রুমানা খাতুন পিতার নাম : সেখ মহঃ ইউনুস বাড়ির নং : n0024 বয়স : 36 লিঙ্গ : মহিলা | ফটো উপলব্ধ | 279 | WB/39/268/078714 | নাম : মনসুরাবিবি সেখ স্বামীর নাম : মহম্মদ ইউনুস সেখ বাড়ির নং : n0024 বয়স : 53 লিঙ্গ : মহিলা | ফটো উপলব্ধ |
| 280 | WB/39/268/078752 | নাম : মহম্মদ ইউনুস সেখ পিতার নাম : আবদুলমুজিদ সেখ বাড়ির নং : n0024 বয়স : 56 লিঙ্গ : পুরুষ | ফটো উপলব্ধ | 281 | UUD1433929 | নাম : সেখ সুরজ পিতার নাম : সেখ মহঃ মহসিন বাড়ির নং : n0038 বয়স : 32 লিঙ্গ : পুরুষ | ফটো উপলব্ধ | 282 | JQY2146983 | নাম : জসীম উদ্দিন সেখ পিতার নাম : মহম্মদ মহসীন সেখ বাড়ির নং : n0038 বয়স : 43 লিঙ্গ : পুরুষ | ফটো উপলব্ধ |
| 283 | UUD1350636 | নাম : মিনু বিবি স্বামীর নাম : কালাম মল্লিক বাড়ির নং : n0038 বয়স : 40 লিঙ্গ : মহিলা | ফটো উপলব্ধ | 284 | WB/39/268/078204 | নাম : আব্দুলসেলিম সেখ পিতার নাম : রহিম সেখ বাড়ির নং : n0048 বয়স : 67 লিঙ্গ : পুরুষ | ফটো উপলব্ধ | 285 | WB/39/268/078025 | নাম : মফিজুলহক সেখ পিতার নাম : ফজলুলহক সেখ বাড়ির নং : n0049 বয়স : 69 লিঙ্গ : পুরুষ | ফটো উপলব্ধ |
| 286 | WB/39/268/078444 | নাম : রওসনাবিবি সেখ স্বামীর নাম : মফিজুলহক সেখ বাড়ির নং : n0049 বয়স : 61 লিঙ্গ : মহিলা | ফটো উপলব্ধ | 287 | JQY2147072 | নাম : হাফিজুল হক সেখ পিতার নাম : মফিজুল হক সেখ বাড়ির নং : n0049 বয়স : 44 লিঙ্গ : পুরুষ | ফটো উপলব্ধ | 288 | JQY1243187 | নাম : সেখ সইদুল ইসলাম পিতার নাম : সেখ খেইরুদ্দিন বাড়ির নং : n0069 বয়স : 45 লিঙ্গ : পুরুষ | ফটো উপলব্ধ |
| 289 | WB/39/268/078514 | নাম : ফতেমাবিবি সেখ স্বামীর নাম : খেইরুদ্দিন সেখ বাড়ির নং : n0069 বয়স : 63 লিঙ্গ : মহিলা | ফটো উপলব্ধ | 290 | WB/39/268/078594 | নাম : খেইরুদ্দিন সেখ পিতার নাম : রেজাক সেখ বাড়ির নং : n0069 বয়স : 66 লিঙ্গ : পুরুষ | ফটো উপলব্ধ | 291 | UUD1634856 | নাম : সেখ আহামত আলি পিতার নাম : সেখ ঈদ মহম্মদ বাড়ির নং : n0076 বয়স : 30 লিঙ্গ : পুরুষ | ফটো উপলব্ধ |
| 292 | UUD1264308 | নাম : সেখ রহমত আলি পিতার নাম : সেখ ঈদ মহম্মদ বাড়ির নং : n0076 বয়স : 36 লিঙ্গ : পুরুষ | ফটো উপলব্ধ | 293 | JQY1243278 | নাম : মনসুরা বিবি সেখ স্বামীর নাম : সেখ ঈদ মহঃ বাড়ির নং : n0076 বয়স : 57 লিঙ্গ : মহিলা | ফটো উপলব্ধ | 294 | UUD1537323 | নাম : ফিরদৌসী খাতুন পিতার নাম : সালাত আলি খাঁন বাড়ির নং : n0070 বয়স : 31 লিঙ্গ : মহিলা | ফটো উপলব্ধ |
| 295 | UUD1264258 | নাম : নজিরা বিবি স্বামীর নাম : সেখ জসিমউদ্দিন বাড়ির নং : n0070 বয়স : 37 লিঙ্গ : মহিলা | ফটো উপলব্ধ | 296 | UUD1264266 | নাম : সেখ মহিম উদ্দিন পিতার নাম : মহঃ মহসিন বাড়ির নং : n0070 বয়স : 34 লিঙ্গ : পুরুষ | ফটো উপলব্ধ | 297 | UUD1264241 | নাম : সেখ কবুল উদ্দিন পিতার নাম : মহঃ মহসিন বাড়ির নং : n0070 বয়স : 39 লিঙ্গ : পুরুষ | ফটো উপলব্ধ |
| 298 | UUD1186444 | নাম : পাপিয়া বিবি স্বামীর নাম : সেখ আবুল কালাম বাড়ির নং : n0070 বয়স : 40 লিঙ্গ : মহিলা | ফটো উপলব্ধ | 299 | UUD1350552 | নাম : আজমীরা বিবি স্বামীর নাম : আব্দুল আলম সেখ বাড়ির নং : n0070 বয়স : 34 লিঙ্গ : মহিলা | ফটো উপলব্ধ | 300 | JQY1242668 | নাম : আব্দুল আলম সেখ পিতার নাম : নুরআলি সেখ বাড়ির নং : n0070 বয়স : 46 লিঙ্গ : পুরুষ | ফটো উপলব্ধ |



| | | | | | |
|--|--------------------------------|--|--------------------------|--|--------------------------|
| 301 নাম : সেখ আবুল সালাম পিতার নাম: সেখ নুর আলি বাড়ির নং : n0070 বয়স : 50 লিঙ্গ : পুরুষ | WB/39/268/078068 ফটো উপলব্ধ | 302 নাম : কামরুন্নেসা সেখ স্বামীর নাম: নুরআলি সেখ বাড়ির নং : n0070 বয়স : 66 লিঙ্গ : মহিলা | UUD2130417 ফটো উপলব্ধ | 303 নাম : নুরআলি সেখ পিতার নাম: আবদুলসাত্তার সেখ বাড়ির নং : n0070 বয়স : 70 লিঙ্গ : পুরুষ | UUD2130391 ফটো উপলব্ধ |
| 304 নাম : সেখ ইয়ারুল ইসলাম পিতার নাম: সেখ খয়রুদ্দিন বাড়ির নং : n0069 বয়স : 33 লিঙ্গ : পুরুষ | UUD1634807 ফটো উপলব্ধ | 305 নাম : নজিবুন্নেসা বেগম স্বামীর নাম: সেখ রেজাউল ইসলাম বাড়ির নং : n0069 বয়স : 36 লিঙ্গ : মহিলা | UUD1264233 ফটো উপলব্ধ | 306 নাম : সেখ রেজাউল ইসলাম পিতার নাম: সেখ খইরুদ্দিন বাড়ির নং : n0069 বয়স : 41 লিঙ্গ : পুরুষ | UUD1186543 ফটো উপলব্ধ |
| 307 নাম : হাসিনাবিবি সেখ স্বামীর নাম: সহিদুল ইসলাম সেখ বাড়ির নং : n0069 বয়স : 42 লিঙ্গ : মহিলা | JQY2147023 ফটো উপলব্ধ | 308 নাম : মোসুমী খাতুন স্বামীর নাম: সেখ আহমত আলি বাড়ির নং : এন0076 বয়স : 25 লিঙ্গ : মহিলা | RJR2309250 ফটো উপলব্ধ | 309 নাম : বুলবুল মল্লিক পিতার নাম: কালাম মল্লিক বাড়ির নং : নং0038 বয়স : 23 লিঙ্গ : পুরুষ | UUD2325272 ফটো উপলব্ধ |
| 310 নাম : সেরিনা বিবি স্বামীর নাম: সেখ জাহিরুল ইসলাম বাড়ির নং : নং0069 বয়স : 29 লিঙ্গ : মহিলা | AEM2062396 ফটো উপলব্ধ | 311 নাম : সেখ জিয়াবুল পিতার নাম: আবুতৈয়র সেখ বাড়ির নং : n0028 বয়স : 40 লিঙ্গ : পুরুষ | UUD0623645 ফটো উপলব্ধ | 312 নাম : সালমা বিবি স্বামীর নাম: সেখ ইমান আলি বাড়ির নং : N0018 বয়স : 28 লিঙ্গ : মহিলা | UUD2090728 ফটো উপলব্ধ |
| 313 নাম : সাইনা বিবি সেখ স্বামীর নাম: সেখ আব্দুল বকির বাড়ির নং : n0099 বয়স : 46 লিঙ্গ : মহিলা | JQY2146926 ফটো উপলব্ধ | 314 নাম : শবনাম ফেরদৌসি স্বামীর নাম: কামরুন্নেসা বিবি বাড়ির নং : নং0027 বয়স : 23 লিঙ্গ : মহিলা | UUD2325140 ফটো উপলব্ধ | 315 নাম : আলিয়া বিবি স্বামীর নাম: সেখ আয়ুব আলি বাড়ির নং : n0031 বয়স : 46 লিঙ্গ : মহিলা | JQY1243179 ফটো উপলব্ধ |
| 316 নাম : আসমা বেগম স্বামীর নাম: সেখ রাজু বাড়ির নং : n0037 বয়স : 37 লিঙ্গ : মহিলা | UUD1537208 ফটো উপলব্ধ | 317 নাম : আজমিরা খাতুন পিতার নাম: সেখ আরজেন্দ আলি বাড়ির নং : N0051 বয়স : 29 লিঙ্গ : মহিলা | UUD2224285 ফটো উপলব্ধ | 318 নাম : জেসমিন বিবি স্বামীর নাম: সেখ ইকবাল বাড়ির নং : N0034 বয়স : 24 লিঙ্গ : মহিলা | UUD2203115 ফটো উপলব্ধ |
| 319 নাম : সোনা খাতুন সেখ পিতার নাম: ইসলাম সেখ বাড়ির নং : n0018 বয়স : 49 লিঙ্গ : মহিলা | UUD2251544 ফটো উপলব্ধ | 320 নাম : সেখ সরিফুল হক পিতার নাম: আলাউল হক বাড়ির নং : n0025 বয়স : 27 লিঙ্গ : পুরুষ | UUD2007953 ফটো উপলব্ধ | 321 নাম : সেখ রাজু পিতার নাম: কাসেম আলি সেখ বাড়ির নং : n0037 বয়স : 42 লিঙ্গ : পুরুষ | JQY2146991 ফটো উপলব্ধ |
| 322 নাম : সেখ ইমাদুল হক পিতার নাম: সেখ হামিদুল হক বাড়ির নং : n0061 বয়স : 34 লিঙ্গ : পুরুষ | UUD1433820 ফটো উপলব্ধ | 323 নাম : নাফু রা বেগম স্বামীর নাম: সেখ রহমত আলি বাড়ির নং : n0076 বয়স : 31 লিঙ্গ : মহিলা | UUD1537216 ফটো উপলব্ধ | 324 নাম : সামসুনিহার বিবি সেখ স্বামীর নাম: সেখ আলি সেখ বাড়ির নং : n0037 বয়স : 46 লিঙ্গ : মহিলা | JQY1243104 ফটো উপলব্ধ |
| 325 নাম : আলোমা বেগম স্বামীর নাম: সেখ পারুল ইসলাম বাড়ির নং : এন0041 বয়স : 29 লিঙ্গ : মহিলা | UUD2090736 ফটো উপলব্ধ | 326 নাম : সেখ ইমান আলি পিতার নাম: ইসলাম সেখ বাড়ির নং : n0018 বয়স : 37 লিঙ্গ : পুরুষ | UUD0624411 ফটো উপলব্ধ | 327 নাম : তোহিমা খাতুন পিতার নাম: সেখ মুশা বাড়ির নং : n0058 বয়স : 32 লিঙ্গ : মহিলা | UUD1578566 ফটো উপলব্ধ |
| 328 নাম : রজিনা বিবি স্বামীর নাম: সেখ আব্দুল গনি বাড়ির নং : n0058 বয়স : 36 লিঙ্গ : মহিলা | UUD1433895 ফটো উপলব্ধ | 329 নাম : সেখ আব্দুল গনি পিতার নাম: সেখ আব্দুল মুশা বাড়ির নং : n0058 বয়স : 42 লিঙ্গ : পুরুষ | UUD0624718 ফটো উপলব্ধ | 330 নাম : সেখ আব্দুল আলিম পিতার নাম: মুশা সেখ বাড়ির নং : n0058 বয়স : 36 লিঙ্গ : পুরুষ | UUD1264217 ফটো উপলব্ধ |

বিধানসভা নির্বাচনক্ষেত্রের নং, নাম : 267-ভাতার
ভাগ নং, নাম : 1-শিকারপুর

| | | | | | | | | |
|--|------------------|------------|--|------------------|------------|--|------------------|------------|
| 331 | WB/39/268/078393 | ফটো উপলব্ধ | 332 | UUD2131274 | ফটো উপলব্ধ | 333 | UUD2090678 | ফটো উপলব্ধ |
| নাম : আলোয়াবিবি সেখ স্বামীর নাম: মুশা সেখ বাড়ির নং : n0058 বয়স : 68 লিঙ্গ : মহিলা | | | নাম : মুশা সেখ পিতার নাম: মুজিদ সেখ বাড়ির নং : n0058 বয়স : 71 লিঙ্গ : পুরুষ | | | নাম : সেখ ইয়ারুপ আলি পিতার নাম: সেখ আয়ুব আলি বাড়ির নং : এন0031 বয়স : 25 লিঙ্গ : পুরুষ | | |
| 334 | UUD2562502 | ফটো উপলব্ধ | 335 | UUD2224327 | ফটো উপলব্ধ | 336 | UUD2090637 | ফটো উপলব্ধ |
| নাম : সবুরা বিবি স্বামীর নাম: সেখ সেলিম বাড়ির নং : n0048 বয়স : 47 লিঙ্গ : মহিলা | | | নাম : মনোয়ারা বিবি স্বামীর নাম: আমজেদ আলি খান বাড়ির নং : N0031 বয়স : 24 লিঙ্গ : মহিলা | | | নাম : সেখ সারাত হোসেন পিতার নাম: সেখ আসরাফুল আলম বাড়ির নং : এন0026 বয়স : 25 লিঙ্গ : পুরুষ | | |
| 337 | UUD1350628 | ফটো উপলব্ধ | 338 | WB/39/268/078820 | ফটো উপলব্ধ | 339 | UUD2325355 | ফটো উপলব্ধ |
| নাম : কালাম মল্লিক পিতার নাম: মাল্লান মল্লিক বাড়ির নং : n0038 বয়স : 55 লিঙ্গ : পুরুষ | | | নাম : তনুয়াবিবি সেখ স্বামীর নাম: মহম্মদমহসীন সেখ বাড়ির নং : n0038 বয়স : 66 লিঙ্গ : মহিলা | | | নাম : সেখ মহঃ শাজাহান পিতার নাম: সেখ রফিকুল আলম বাড়ির নং : নং0056 বয়স : 24 লিঙ্গ : পুরুষ | | |
| 340 | UUD2325181 | ফটো উপলব্ধ | 341 | UUD2319085 | ফটো উপলব্ধ | 342 | UUD1350529 | ফটো উপলব্ধ |
| নাম : সেখ হাসিবুল হক পিতার নাম: সেখ আলাউল হক বাড়ির নং : নং0025 বয়স : 23 লিঙ্গ : পুরুষ | | | নাম : মহম্মদ আলি সেখ পিতার নাম: ইদ মহম্মদ সেখ বাড়ির নং : এন0076 বয়স : 24 লিঙ্গ : পুরুষ | | | নাম : সেখ নূর মহম্মদ পিতার নাম: আক্কাস আলি সেখ বাড়ির নং : n0034 বয়স : 33 লিঙ্গ : পুরুষ | | |
| 343 | WB/39/268/078180 | ফটো উপলব্ধ | 344 | WB/39/268/078528 | ফটো উপলব্ধ | 345 | JQY2146975 | ফটো উপলব্ধ |
| নাম : নোরেমাবিবি সেখ স্বামীর নাম: আক্কাসআলি সেখ বাড়ির নং : n0034 বয়স : 56 লিঙ্গ : মহিলা | | | নাম : আক্কাসআলি সেখ পিতার নাম: আবুহোসেন সেখ বাড়ির নং : n0034 বয়স : 62 লিঙ্গ : পুরুষ | | | নাম : সফিনাবিবি সেখ স্বামীর নাম: আব্দুলহালিম সেখ বাড়ির নং : n0030 বয়স : 44 লিঙ্গ : মহিলা | | |
| 346 | UUD2145829 | ফটো উপলব্ধ | 347 | WB/39/268/078187 | ফটো উপলব্ধ | 348 | UUD1350578 | ফটো উপলব্ধ |
| নাম : সেখ আব্দুল আলিম সেখ পিতার নাম: রহিম সেখ বাড়ির নং : n0030 বয়স : 57 লিঙ্গ : পুরুষ | | | নাম : সপুরাবিবি সেখ স্বামীর নাম: রহিম সেখ বাড়ির নং : n0030 বয়স : 86 লিঙ্গ : মহিলা | | | নাম : রাবিয়া বেগম স্বামীর নাম: সেখ এনামুল বাড়ির নং : n0027 বয়স : 35 লিঙ্গ : মহিলা | | |
| 349 | JQY1448166 | ফটো উপলব্ধ | 350 | JQY2146843 | ফটো উপলব্ধ | 351 | WB/39/268/078626 | ফটো উপলব্ধ |
| নাম : এনামুল হক সেখ পিতার নাম: ফজলুল বক্স সেখ বাড়ির নং : n0027 বয়স : 43 লিঙ্গ : পুরুষ | | | নাম : কামরুন্নেসাবিবি সেখ স্বামীর নাম: রেজাউল সেখ বাড়ির নং : n0027 বয়স : 44 লিঙ্গ : মহিলা | | | নাম : আসাদুলহক সেখ পিতার নাম: ফজলুলবক্স সেখ বাড়ির নং : n0027 বয়স : 51 লিঙ্গ : পুরুষ | | |
| 352 | WB/39/268/078447 | ফটো উপলব্ধ | 353 | WB/39/268/078079 | ফটো উপলব্ধ | 354 | WB/39/268/078189 | ফটো উপলব্ধ |
| নাম : রসিদাবিবি সেখ স্বামীর নাম: নজরুলহক সেখ বাড়ির নং : n0027 বয়স : 51 লিঙ্গ : মহিলা | | | নাম : নজরুলহক সেখ পিতার নাম: ফজলুলবক্স সেখ বাড়ির নং : n0027 বয়স : 59 লিঙ্গ : পুরুষ | | | নাম : জাকেরাবিবি সেখ স্বামীর নাম: ফজলুলবক্স সেখ বাড়ির নং : n0027 বয়স : 86 লিঙ্গ : মহিলা | | |
| 355 | JQY2410728 | ফটো উপলব্ধ | 356 | JQY2146892 | ফটো উপলব্ধ | 357 | JQY2146884 | ফটো উপলব্ধ |
| নাম : রকিবা বিবি স্বামীর নাম: সেখ খুরশিদ আলম বাড়ির নং : n0026 বয়স : 38 লিঙ্গ : মহিলা | | | নাম : খুরসিদ আলম সেখ পিতার নাম: আব্দুল গফফার সেখ বাড়ির নং : n0026 বয়স : 43 লিঙ্গ : পুরুষ | | | নাম : সামিনা বিবি স্বামীর নাম: আসরাফুলআলম সেখ বাড়ির নং : n0026 বয়স : 44 লিঙ্গ : মহিলা | | |
| 358 | WB/39/268/078709 | ফটো উপলব্ধ | 359 | WB/39/268/078450 | ফটো উপলব্ধ | 360 | UUD1537158 | ফটো উপলব্ধ |
| নাম : আসরাফুলআলম সেখ পিতার নাম: আব্দুলগফফার সেখ বাড়ির নং : n0026 বয়স : 49 লিঙ্গ : পুরুষ | | | নাম : কনিজাতুন সেখ পিতার নাম: আব্দুলগফফার সেখ বাড়ির নং : n0026 বয়স : 51 লিঙ্গ : মহিলা | | | নাম : সেখ ইমামুল হক পিতার নাম: সেখ মহম্মদুল হক বাড়ির নং : n0025 বয়স : 35 লিঙ্গ : পুরুষ | | |



| | | | | | |
|---|--------------------------------|---|--------------------------------|--|--------------------------------|
| 361 নাম : আমিনা বেগম স্বামীর নাম: সেখ ইমামুল হক বাড়ির নং : n0025 বয়স : 35 লিঙ্গ : মহিলা | UUD1537166 ফটো উপলব্ধ | 362 নাম : সেখ রফিক পিতার নাম: সেখ ইসলাম বাড়ির নং : n0018 বয়স : 35 লিঙ্গ : পুরুষ | UUD1537471 ফটো উপলব্ধ | 363 নাম : ইসলাম সেখ পিতার নাম: সুলতান সেখ বাড়ির নং : n0018 বয়স : 69 লিঙ্গ : পুরুষ | WB/39/268/078699 ফটো উপলব্ধ |
| 364 নাম : মোবারক সেখ পিতার নাম: ইসলাম সেখ বাড়ির নং : n0018 বয়স : 45 লিঙ্গ : পুরুষ | JQY1242866 ফটো উপলব্ধ | 365 নাম : নুননোসা বিবি সেখ স্বামীর নাম: রমজান সেখ বাড়ির নং : n0017 বয়স : 45 লিঙ্গ : মহিলা | JQY1241835 ফটো উপলব্ধ | 366 নাম : রমজান সেখ পিতার নাম: আইনাল আবেদিন সেখ বাড়ির নং : n0017 বয়স : 47 লিঙ্গ : পুরুষ | JQY1242361 ফটো উপলব্ধ |
| 367 নাম : মনিজাবিবি সেখ স্বামীর নাম: আয়নাল সেখ বাড়ির নং : n0017 বয়স : 66 লিঙ্গ : মহিলা | WB/39/268/078378 ফটো উপলব্ধ | 368 নাম : মনোয়ারাবিবি সেখ স্বামীর নাম: ফজলুলহক সেখ বাড়ির নং : n0016 বয়স : 68 লিঙ্গ : মহিলা | WB/39/268/078329 ফটো উপলব্ধ | 369 নাম : ফজলুলহক সেখ পিতার নাম: দেদারবক্স সেখ বাড়ির নং : n0016 বয়স : 73 লিঙ্গ : পুরুষ | WB/39/268/078651 ফটো উপলব্ধ |
| 370 নাম : সেখ জাহাঙ্গীর খাঁ পিতার নাম: সেখ চাঁদ আলি খাঁ বাড়ির নং : n0061 বয়স : 33 লিঙ্গ : পুরুষ | UUD1634864 ফটো উপলব্ধ | 371 নাম : আলাউদ্দিন খাঁ পিতার নাম: চাঁদ আলি খাঁ বাড়ির নং : n0061 বয়স : 38 লিঙ্গ : পুরুষ | UUD0623850 ফটো উপলব্ধ | 372 নাম : হামিদুলহক সেখ পিতার নাম: এমানিবক্স সেখ বাড়ির নং : n0061 বয়স : 66 লিঙ্গ : পুরুষ | WB/39/268/078667 ফটো উপলব্ধ |
| 373 নাম : সিদ্দিকাবিবি খাঁ স্বামীর নাম: চাঁদ আলি খাঁ বাড়ির নং : n0061 বয়স : 59 লিঙ্গ : মহিলা | WB/39/268/078087 ফটো উপলব্ধ | 374 নাম : চাঁদ আলি খাঁ পিতার নাম: ওয়েদালি খাঁ বাড়ির নং : n0061 বয়স : 66 লিঙ্গ : পুরুষ | JQY1448117 ফটো উপলব্ধ | 375 নাম : কামরুন্নেসা বেগম স্বামীর নাম: আসাদুল বাড়ির নং : n0027 বয়স : 41 লিঙ্গ : মহিলা | JQY2146850 ফটো উপলব্ধ |
| 376 নাম : কাসেম আলি সেখ পিতার নাম: আলিমহম্মদ সেখ বাড়ির নং : n0037 বয়স : 64 লিঙ্গ : পুরুষ | WB/39/268/078127 ফটো উপলব্ধ | 377 নাম : আসমিনা খাতুন পিতার নাম: চাঁদ আলি খাঁ বাড়ির নং : n0061 বয়স : 26 লিঙ্গ : মহিলা | UUD2059723 ফটো উপলব্ধ | 378 নাম : সেখ সাহানুর বিবি স্বামীর নাম: সেখ আলাউল হক বাড়ির নং : n0025 বয়স : 46 লিঙ্গ : মহিলা | JQY1243088 ফটো উপলব্ধ |
| 379 নাম : সেখ আলাউল হক পিতার নাম: সেখ এমানিবক্স বাড়ির নং : n0025 বয়স : 53 লিঙ্গ : পুরুষ | WB/39/268/078749 ফটো উপলব্ধ | 380 নাম : শিল্পী বিবি স্বামীর নাম: সেখ জাহাঙ্গীর আলি বাড়ির নং : N0037 বয়স : 26 লিঙ্গ : মহিলা | UUD2019123 ফটো উপলব্ধ | 381 নাম : সবেরা বিবি স্বামীর নাম: সেখ ইসমাইল বাড়ির নং : n0036 বয়স : 56 লিঙ্গ : মহিলা | WB/39/268/078134 ফটো উপলব্ধ |
| 382 নাম : সামসুন্নেহার বিবি স্বামীর নাম: মহম্মদুলহক সেখ বাড়ির নং : n0025 বয়স : 56 লিঙ্গ : মহিলা | WB/39/268/078181 ফটো উপলব্ধ | 383 নাম : সেখ মহম্মদুল হক পিতার নাম: সেখ এমানিবক্স বাড়ির নং : n0025 বয়স : 63 লিঙ্গ : পুরুষ | WB/39/268/078669 ফটো উপলব্ধ | 384 নাম : টুনি বিবি স্বামীর নাম: সেখ কুতুবউদ্দিন বাড়ির নং : n0070 বয়স : 40 লিঙ্গ : মহিলা | UUD1790658 ফটো উপলব্ধ |
| 385 নাম : নাজমা বেগম স্বামীর নাম: সেখ মহিমউদ্দিন বাড়ির নং : n0070 বয়স : 29 লিঙ্গ : মহিলা | UUD1790682 ফটো উপলব্ধ | 386 নাম : মস্তুরা বিবি স্বামীর নাম: সেখ সুরোজ বাড়ির নং : n0038 বয়স : 29 লিঙ্গ : মহিলা | UUD1790690 ফটো উপলব্ধ | 387 নাম : বৃষ্টি খাতুন পিতার নাম: কালাম মল্লিক বাড়ির নং : এন0038 বয়স : 21 লিঙ্গ : মহিলা | UUD2549715 ফটো উপলব্ধ |
| 388 নাম : সেখ নয়ম পিতার নাম: সেখ জসিমুদ্দিন বাড়ির নং : এন0038 বয়স : 20 লিঙ্গ : পুরুষ | UUD2549608 ফটো উপলব্ধ | 389 নাম : সেখ সাব্বাহ আলি পিতার নাম: সেখ সৈদ মুহাম্মদ বাড়ির নং : n0076 বয়স : 29 লিঙ্গ : পুরুষ | UUD1790708 ফটো উপলব্ধ | 390 নাম : ইসমাইল সেখ পিতার নাম: তিনকড়ি সেখ বাড়ির নং : n0036 বয়স : 61 লিঙ্গ : পুরুষ | JQY1242627 ফটো উপলব্ধ |



| | | | | | |
|--|--------------------------------|--|--------------------------------|---|--------------------------------|
| 391 নাম : সেখ ইসরাইল পিতার নাম: সেখ ইসমাইল বাড়ির নং : n0036 বয়স : 37 লিঙ্গ : পুরুষ | UUD1186451 ফটো উপলব্ধ | 392 নাম : সাফিয়া বেগম স্বামীর নাম: সেখ ইসরাইল বাড়ির নং : n0036 বয়স : 35 লিঙ্গ : মহিলা | UUD1537570 ফটো উপলব্ধ | 393 নাম : সেখ নজরুল পিতার নাম: সেখ ইসমাইল বাড়ির নং : n0036 বয়স : 31 লিঙ্গ : পুরুষ | UUD1537414 ফটো উপলব্ধ |
| 394 নাম : হাজেরাবিবি সেখ স্বামীর নাম: মহবুব সেখ বাড়ির নং : n0041 বয়স : 52 লিঙ্গ : মহিলা | WB/39/268/078196 ফটো উপলব্ধ | 395 নাম : সেখ বাবর আলি পিতার নাম: সেখ আসগর আলি বাড়ির নং : n0041 বয়স : 39 লিঙ্গ : পুরুষ | UUD1264142 ফটো উপলব্ধ | 396 নাম : সেখ জাহাঙ্গীর আলি পিতার নাম: সেখ কাসেম আলি বাড়ির নং : n0037 বয়স : 30 লিঙ্গ : পুরুষ | UUD1790740 ফটো উপলব্ধ |
| 397 নাম : সেখ সাজু পিতার নাম: সেখ আরজেদ আলি বাড়ির নং : n0051 বয়স : 31 লিঙ্গ : পুরুষ | UUD1790625 ফটো উপলব্ধ | 398 নাম : সাহিদা বিবি স্বামীর নাম: সেখ রাজু বাড়ির নং : n0051 বয়স : 29 লিঙ্গ : মহিলা | UUD1790633 ফটো উপলব্ধ | 399 নাম : সেখ রোহিত ইসলাম পিতার নাম: সেখ গোলাম মহবুব বাড়ির নং : n0041 বয়স : 28 লিঙ্গ : পুরুষ | UUD1790799 ফটো উপলব্ধ |
| 400 নাম : সেখ জাহিরুল ইসলাম পিতার নাম: খইরুদ্দিন সেখ বাড়ির নং : n0069 বয়স : 29 লিঙ্গ : পুরুষ | UUD1790807 ফটো উপলব্ধ | 401 নাম : সেখ সাহিল আলি পিতার নাম: সেখ আখের আলি বাড়ির নং : n0052 বয়স : 28 লিঙ্গ : পুরুষ | UUD1790815 ফটো উপলব্ধ | 402 নাম : মৌসুমী বিবি স্বামীর নাম: জাহিরুল সেখ বাড়ির নং : N0028 বয়স : 32 লিঙ্গ : মহিলা | UUD1964618 ফটো উপলব্ধ |
| 403 নাম : সাহিদা বিবি স্বামীর নাম: সেখ নজরুল বাড়ির নং : N0036 বয়স : 23 লিঙ্গ : মহিলা | UUD1964626 ফটো উপলব্ধ | 404 নাম : সেখ রহিম পিতার নাম: সেখ রমজান বাড়ির নং : N0017 বয়স : 27 লিঙ্গ : পুরুষ | UUD1964634 ফটো উপলব্ধ | 405 নাম : সেখ ইসরাইল পিতার নাম: আব্দুল আখের সেখ বাড়ির নং : N0052 বয়স : 27 লিঙ্গ : পুরুষ | UUD1964642 ফটো উপলব্ধ |
| 406 নাম : সেখ বাচ্চু পিতার নাম: সেখ আরজেদ আলি বাড়ির নং : n0051 বয়স : 28 লিঙ্গ : পুরুষ | UUD1830330 ফটো উপলব্ধ | 407 নাম : সেখ ইকবাল পিতার নাম: সেখ আক্বাস আলি বাড়ির নং : n0034 বয়স : 28 লিঙ্গ : পুরুষ | UUD1830355 ফটো উপলব্ধ | 408 নাম : মনসুরা খাতুন পিতার নাম: সেখ আক্বাশ আলি বাড়ির নং : n034 বয়স : 30 লিঙ্গ : মহিলা | UUD2019024 ফটো উপলব্ধ |
| 409 নাম : আবদুল ঈশা সেখ পিতার নাম: আবদুল মুজিদ সেখ বাড়ির নং : n0078 বয়স : 68 লিঙ্গ : পুরুষ | JQY1241967 ফটো উপলব্ধ | 410 নাম : আরমান আলি সেখ পিতার নাম: সাহেব আলি সেখ বাড়ির নং : n0086 বয়স : 49 লিঙ্গ : পুরুষ | JQY1241710 ফটো উপলব্ধ | 411 নাম : সেখ সামসুল আলম সেখ পিতার নাম: নুরুল ইসলাম সেখ বাড়ির নং : n0106 বয়স : 43 লিঙ্গ : পুরুষ | JQY2467959 ফটো উপলব্ধ |
| 412 নাম : বিলকিস সেখ স্বামীর নাম: সেখ আব্দুল আলিম বাড়ির নং : N0058 বয়স : 31 লিঙ্গ : মহিলা | UUD2019008 ফটো উপলব্ধ | 413 নাম : নূরসিদা খাতুন পিতার নাম: সেখ আব্দুল মুশা বাড়ির নং : n0058 বয়স : 27 লিঙ্গ : মহিলা | UUD2007979 ফটো উপলব্ধ | 414 নাম : মৌসুমী খাতুন স্বামীর নাম: গোলাম মোরসেদ সেখ বাড়ির নং : এন0048 বয়স : 25 লিঙ্গ : মহিলা | TCK2487619 ফটো উপলব্ধ |
| 415 নাম : রেবিনা খাতুন পিতার নাম: আরমান আলি সেখ বাড়ির নং : n0086 বয়স : 27 লিঙ্গ : মহিলা | UUD2007987 ফটো উপলব্ধ | 416 নাম : সামিনা বেগম স্বামীর নাম: মোবারক সেখ বাড়ির নং : n0018 বয়স : 37 লিঙ্গ : মহিলা | UUD1215474 ফটো উপলব্ধ | 417 নাম : জোৎসোনা বেগম স্বামীর নাম: সেখ হাফিজুল হক বাড়ির নং : n0049 বয়স : 42 লিঙ্গ : মহিলা | UUD1634898 ফটো উপলব্ধ |
| 418 নাম : সেখ রিয়াজুল হক পিতার নাম: সেখ মফিজুল হক বাড়ির নং : n0049 বয়স : 39 লিঙ্গ : পুরুষ | UUD0624262 ফটো উপলব্ধ | 419 নাম : আরজেদ আলি সেখ পিতার নাম: তাহের সেখ বাড়ির নং : n0051 বয়স : 64 লিঙ্গ : পুরুষ | WB/39/268/078065 ফটো উপলব্ধ | 420 নাম : আঙ্গুরা বিবি স্বামীর নাম: আরজেদ আলি সেখ বাড়ির নং : n0051 বয়স : 58 লিঙ্গ : মহিলা | WB/39/268/078059 ফটো উপলব্ধ |



| | | | | | |
|---|--------------------------------|---|--------------------------------|--|--------------------------------|
| 421 নাম : সেখ রাজু পিতার নাম : সেখ আরজ্জদ আলি বাড়ির নং : n0051 বয়স : 36 লিঙ্গ : পুরুষ | UUD1350677 ফটো উপলব্ধ | 422 নাম : আবদুলআখের সেখ পিতার নাম : কাদের সেখ বাড়ির নং : n0052 বয়স : 58 লিঙ্গ : পুরুষ | WB/39/268/078206 ফটো উপলব্ধ | 423 নাম : মমতাজবেগম সেখ স্বামীর নাম : আব্দুল আখের সেখ বাড়ির নং : n0052 বয়স : 44 লিঙ্গ : মহিলা | JQY1448109 ফটো উপলব্ধ |
| 424 নাম : গোলামহেব্ব সেখ পিতার নাম : জোহাদ সেখ বাড়ির নং : n0056 বয়স : 81 লিঙ্গ : পুরুষ | WB/39/268/078659 ফটো উপলব্ধ | 425 নাম : সেখ রফিকুল পিতার নাম : আব্দুল গফফার বাড়ির নং : n0056 বয়স : 44 লিঙ্গ : পুরুষ | JQY2146959 ফটো উপলব্ধ | 426 নাম : রওসোনা খাতুন সেখ স্বামীর নাম : রফিকুল আলম সেখ বাড়ির নং : n0056 বয়স : 44 লিঙ্গ : মহিলা | JQY1448356 ফটো উপলব্ধ |
| 427 নাম : মর্জিনাবিবি সেখ স্বামীর নাম : হামিদুলহক সেখ বাড়ির নং : n0068 বয়স : 61 লিঙ্গ : মহিলা | JQY1243328 ফটো উপলব্ধ | 428 নাম : আসমাতারা খাতুন পিতার নাম : রেজাউল হক সেখ বাড়ির নং : এন0027 বয়স : 21 লিঙ্গ : মহিলা | UUD2439065 ফটো উপলব্ধ | 429 নাম : সালমা খাতুন পিতার নাম : সেখ আসাদুল হক বাড়ির নং : এন0027 বয়স : 20 লিঙ্গ : মহিলা | UUD2549806 ফটো উপলব্ধ |
| 430 নাম : রেকসোনা খাতুন পিতার নাম : শেখ হাফিজুল হক বাড়ির নং : এন0049 বয়স : 21 লিঙ্গ : মহিলা | UUD2452282 ফটো উপলব্ধ | 431 নাম : সেখ জালাতুল ইসলাম পিতার নাম : সেখ সাইদুল ইসলাম বাড়ির নং : এন0069 বয়স : 21 লিঙ্গ : পুরুষ | UUD2461283 ফটো উপলব্ধ | 432 নাম : নিশা খাতুন স্বামীর নাম : সেখ সাজু বাড়ির নং : এন0051 বয়স : 25 লিঙ্গ : মহিলা | UUD2440014 ফটো উপলব্ধ |
| 433 নাম : লালবানু খাতুন স্বামীর নাম : সেখ মহম্মদ আলি বাড়ির নং : এন0076 বয়স : 21 লিঙ্গ : মহিলা | UUD2549863 ফটো উপলব্ধ | 434 নাম : সেখ রাহুল পিতার নাম : সেখ কাসেম আলি বাড়ির নং : এন0037 বয়স : 21 লিঙ্গ : পুরুষ | UUD2457497 ফটো উপলব্ধ | 435 নাম : আরজানবিবি সেখ পিতার নাম : সেখ আবু তৈয়ার বাড়ির নং : n0028 বয়স : 76 লিঙ্গ : মহিলা | WB/39/268/078551 ফটো উপলব্ধ |
| 436 নাম : সেখ রবিউল পিতার নাম : সেখ আবু তৈয়ার বাড়ির নং : n0028 বয়স : 42 লিঙ্গ : পুরুষ | UUD0623637 ফটো উপলব্ধ | 437 নাম : সেখ সফিক পিতার নাম : সেখ আব্দুল হালিম বাড়ির নং : এন0030 বয়স : 22 লিঙ্গ : পুরুষ | UUD2382224 ফটো উপলব্ধ | 438 নাম : সেখ সাহাদাত হোসেন পিতার নাম : সেখ আসরাফুল আলম বাড়ির নং : এন0026 বয়স : 22 লিঙ্গ : পুরুষ | UUD2382257 ফটো উপলব্ধ |
| 439 নাম : সেখ মিরাজ পিতার নাম : সেখ রফিকুল আলম বাড়ির নং : এন0056 বয়স : 22 লিঙ্গ : পুরুষ | UUD2382299 ফটো উপলব্ধ | 440 নাম : ঋতু খাতুন পিতার নাম : আসগর সেখ বাড়ির নং : এন0025 বয়স : 24 লিঙ্গ : মহিলা | YEX2155992 ফটো উপলব্ধ | 441 নাম : জেসমিন খাতুন পিতার নাম : সেখ সফিক খাঁ বাড়ির নং : এন0030 বয়স : 25 লিঙ্গ : মহিলা | RJR2557775 ফটো উপলব্ধ |
| 442 নাম : আমজ্জদ আলি খাঁ পিতার নাম : গামাট আলি খান বাড়ির নং : n0031 বয়স : 38 লিঙ্গ : পুরুষ | UUD0624601 ফটো উপলব্ধ | 443 নাম : সেখ শাজাহান পিতার নাম : সেখ সেলিম বাড়ির নং : n0048 বয়স : 28 লিঙ্গ : পুরুষ | UUD1790732 ফটো উপলব্ধ | 444 নাম : রেজোনা বেগম স্বামীর নাম : সেখ নূর মহম্মদ বাড়ির নং : n0034 বয়স : 32 লিঙ্গ : মহিলা | UUD1537554 ফটো উপলব্ধ |
| 445 নাম : রাফিয়া বিবি স্বামীর নাম : সেখ আবুল সালাম বাড়ির নং : n0070 বয়স : 37 লিঙ্গ : মহিলা | UUD1264274 ফটো উপলব্ধ | 446 নাম : হুমা পুরভি স্বামীর নাম : মোহাম্মদ আজিজুল হক বাড়ির নং : এন0022 বয়স : 29 লিঙ্গ : মহিলা | ZQP1904390 ফটো উপলব্ধ | 447 নাম : আব্দুল সেলিম খাঁ পিতার নাম : আব্দুল হালিম খাঁ বাড়ির নং : এন0022 বয়স : 30 লিঙ্গ : পুরুষ | UUD1634849 ফটো উপলব্ধ |
| 448 নাম : বিলকিসবেগম খাঁ স্বামীর নাম : হালিম খাঁ বাড়ির নং : n0022 বয়স : 55 লিঙ্গ : মহিলা | WB/39/268/078143 ফটো উপলব্ধ | 449 নাম : মহম্মদ আজিজুল হক পিতার নাম : মহম্মদ সামসুল হক বাড়ির নং : n0022 বয়স : 34 লিঙ্গ : পুরুষ | UUD1537224 ফটো উপলব্ধ | 450 নাম : মনিরুল হক পিতার নাম : মহম্মদ সামসুল হক বাড়ির নং : এন0022 বয়স : 26 লিঙ্গ : পুরুষ | UUD2318947 ফটো উপলব্ধ |



| | | | | | |
|--|--------------------------|--|--------------------------|--|--------------------------|
| 451 নাম : রেশম আফরোজ খান স্বামীর নাম: আবদুল সেলিম খান বাড়ির নং : এন0022 বয়স : 20 লিঙ্গ : মহিলা | UUD2549624 ফটো উপলব্ধ | 452 নাম : সামিমা মণ্ডল স্বামীর নাম: সেখ রোহিত ইসলাম বাড়ির নং : এন0041 বয়স : 20 লিঙ্গ : মহিলা | UUD2581486 ফটো উপলব্ধ | 453 নাম : আয়েশা খাতুন স্বামীর নাম: সেখ রাণা বাড়ির নং : এন0039 বয়স : 21 লিঙ্গ : মহিলা | UUD2594844 ফটো উপলব্ধ |
| 454 নাম : সেখ রাফিকুল আলম পিতার নাম: সেখ নাজিম আলি বাড়ির নং : নং01 বয়স : 19 লিঙ্গ : পুরুষ | UUD2598209 ফটো উপলব্ধ | 455 নাম : শামিউন নেশা খাতুন পিতার নাম: সেখ আবদুল বাকির বাড়ির নং : নং027 বয়স : 19 লিঙ্গ : মহিলা | UUD2604601 ফটো উপলব্ধ | 456 নাম : সেখ রফিকুল আলম পিতার নাম: সেখ খুরশিদ আলম বাড়ির নং : নং026 বয়স : 19 লিঙ্গ : পুরুষ | UUD2608107 ফটো উপলব্ধ |
| 457 নাম : রাকেশ খান পিতার নাম: রেজাউল খাঁ বাড়ির নং : 0008 বয়স : 19 লিঙ্গ : পুরুষ | UUD2608123 ফটো উপলব্ধ | 458 নাম : তসলিমা খাতুন পিতার নাম: সেখ রফিকুল আলম বাড়ির নং : এনওও56 বয়স : 19 লিঙ্গ : মহিলা | UUD2610442 ফটো উপলব্ধ | 459 নাম : সহীনুর খাতুন স্বামীর নাম: আজিম খাঁ বাড়ির নং : এন0050 বয়স : 20 লিঙ্গ : মহিলা | UUD2610772 ফটো উপলব্ধ |
| 460 নাম : আফরোজা খাতুন স্বামীর নাম: সেখ ইসরাইল বাড়ির নং : এন0052 বয়স : 21 লিঙ্গ : মহিলা | UUD2612018 ফটো উপলব্ধ | | | | |



| | | |
|---|---|------------|
| 461 | 1 | UUD2630762 |
| নাম : সেখ সফিকুল হোসেন পিতার নাম: সেখ জাহির হোসেন বাড়ির নং : সি/ও সেখ জাহির হোসেন বয়স : 18 লিঙ্গ : পুরুষ | | ফটো উপলব্ধ |

| | | |
|---|---|------------|
| 462 | 1 | UUD2630929 |
| নাম : সেখ রিয়াজ আলি পিতার নাম: সেখ রজব আলি বাড়ির নং : 0011 বয়স : 18 লিঙ্গ : পুরুষ | | ফটো উপলব্ধ |

| | | |
|--|---|------------|
| 463 | 1 | UUD2630887 |
| নাম : কোয়েল খাতুন স্বামীর নাম: আলমগীর সেখ বাড়ির নং : 0035 বয়স : 21 লিঙ্গ : মহিলা | | ফটো উপলব্ধ |

| | | |
|--|---|------------|
| 464 | 1 | UUD2630879 |
| নাম : সেখ জাহাঙ্গীর আলি পিতার নাম: সেখ আনসার আলি বাড়ির নং : 0035 বয়স : 18 লিঙ্গ : পুরুষ | | ফটো উপলব্ধ |

| | | |
|--|---|------------|
| 465 | 1 | UUD2630788 |
| নাম : সালমা খাতুন স্বামীর নাম: মীর মোমিন আলি বাড়ির নং : এন0063 বয়স : 21 লিঙ্গ : মহিলা | | ফটো উপলব্ধ |



| | | |
|--|---|------------|
| 466 | 1 | UUD2633253 |
| নাম : সানিয়া খাতুন স্বামীর নাম: সেখ আরসাদ আলি বাড়ির নং : এন00 বয়স : 19 লিঙ্গ : মহিলা | | ফটো উপলব্ধ |

নির্বাচক সংখ্যার সারসংক্ষেপ :

A) নির্বাচকের সংখ্যা :

| | নির্বাচক তালিকার প্রকৃতি | নির্বাচক তালিকার পরিচিতি : | নির্বাচকের সংখ্যা : | | | | |
|--|---|----------------------------|---|-------|--------------|-----|-----|
| | | | পুরুষ | মহিলা | তৃতীয় লিঙ্গ | মোট | |
| I | মূল তালিকা | মূল তালিকা | বিশেষ নিবিড় সংশোধন ২০২৬ এর চূড়ান্ত ভোটার তালিকার সহিত 09-04-2026 তারিখ অবধি সংশোধিত নির্বাচক তালিকা | 231 | 229 | 0 | 460 |
| II | 1- সংযোজন তালিকা | সংযোজনী 1 | বিশেষ সংক্ষিপ্ত সংশোধন 2026 | 3 | 2 | 0 | 5 |
| | | সংযোজনী 2 | ধারাবাহিক সংশোধন 2026 | 0 | 1 | 0 | 1 |
| | | | মোট | 3 | 3 | 0 | 6 |
| III | 2- বিয়োজন তালিকা | সংযোজনী 1 | বিশেষ সংক্ষিপ্ত সংশোধন 2026 | 0 | 0 | 0 | 0 |
| | | সংযোজনী 2 | ধারাবাহিক সংশোধন 2026 | 0 | 0 | 0 | 0 |
| | | | মোট | 0 | 0 | 0 | 0 |
| IV | 'লিঙ্গ ক্ষেত্রের' পরিবর্তনের কারণে পার্থক্য | | | 0 | 0 | 0 | 0 |
| V | বিচারপ্রক্রিয়ার অধীনস্থ | | | 0 | 0 | 0 | 0 |
| VI | বিচার বিভাগীয় আধিকারিক কর্তৃক বিচারপূর্বক নিষ্পত্তির পর বিয়োজিত | | | 18 | 22 | 0 | 40 |
| নির্বাচকের মোট সংখ্যা (I+II-III+IV-V-VI) | | | | 216 | 210 | 0 | 426 |

B) ক্রটি সংশোধনের সংখ্যা :

| নির্বাচক তালিকার প্রকৃতি | নির্বাচক তালিকার পরিচিতি : | ক্রটি সংশোধনের সংখ্যা : |
|--------------------------|-----------------------------|-------------------------|
| সংযোজনী 1 | বিশেষ সংক্ষিপ্ত সংশোধন 2026 | 0 |
| সংযোজনী 2 | ধারাবাহিক সংশোধন 2026 | 0 |
| | মোট | 0 |

নির্বাচক নিবন্ধন আধিকারিকের স্বাক্ষর

E-মৃত, S-স্থানান্তরিত, R-একাধিকবার অন্তর্ভুক্ত, M-নিখোঁজ, Q-যোগ্য নহে