



## নির্বাচক তালিকা 2026 S25 পশ্চিমবঙ্গ

বিধানসভা নির্বাচনক্ষেত্রের নং, নাম ও সংরক্ষণের স্থিতি : 269 - পূর্বস্থলী উত্তর (সাধারণ)		অংশ নং : 224																			
বিধানসভা নির্বাচনক্ষেত্রটি যে লোকসভা নির্বাচনক্ষেত্রের / ক্ষেত্রসমূহের অন্তর্ভুক্ত তার নং, নাম ও সংরক্ষণ স্থিতি : 38 - বর্ধমান পূর্ব (তপশীলি জাতি)																					
1. সংশোধনের পূর্ণ বিবরণ																					
সংশোধনের বৎসর :	2026	নির্বাচক তালিকার পরিচিতি :																			
ভিত্তি তারিখ :	01-01-2026	বিশেষ নিবিড় সংশোধন ২০২৬ এর চূড়ান্ত ভোটার তালিকার সহিত 09-04-2026 তারিখ অবধি সংশোধিত নির্বাচক তালিকা																			
সংশোধনের প্রকৃতি :	ধারাবাহিক সংশোধন 2026																				
প্রকাশনার তারিখ :	09-04-2026																				
2. অংশ ও নির্বাচনী এলাকার পূর্ণ বিবরণ :																					
অংশের ভাগ নং ও নাম :																					
1-উত্তর পলাশপুলি	<table style="width: 100%; border-collapse: collapse;"> <tr> <td style="width: 50%;">প্রধান শহর/গ্রাম</td> <td style="width: 50%;">: পলাশপুলি</td> </tr> <tr> <td>ওয়ার্ড</td> <td>:</td> </tr> <tr> <td>থানা</td> <td>: পূর্বস্থলী</td> </tr> <tr> <td>গ্রাম পঞ্চায়েত</td> <td>: পূর্বস্থলী</td> </tr> <tr> <td>ব্লক</td> <td>: পূর্বস্থলী-2</td> </tr> <tr> <td>মহকুমা</td> <td>: কালনা</td> </tr> <tr> <td>জেলা</td> <td>: পূর্ব বর্ধমান</td> </tr> <tr> <td>পিন</td> <td>: 713513</td> </tr> </table>					প্রধান শহর/গ্রাম	: পলাশপুলি	ওয়ার্ড	:	থানা	: পূর্বস্থলী	গ্রাম পঞ্চায়েত	: পূর্বস্থলী	ব্লক	: পূর্বস্থলী-2	মহকুমা	: কালনা	জেলা	: পূর্ব বর্ধমান	পিন	: 713513
প্রধান শহর/গ্রাম						: পলাশপুলি															
ওয়ার্ড						:															
থানা						: পূর্বস্থলী															
গ্রাম পঞ্চায়েত	: পূর্বস্থলী																				
ব্লক	: পূর্বস্থলী-2																				
মহকুমা	: কালনা																				
জেলা	: পূর্ব বর্ধমান																				
পিন	: 713513																				
2-উত্তর পলাশপুলি																					
3-দক্ষিণ পলাশপুলি																					
3. ভোট গ্রহন কেন্দ্রের পূর্ণ বিবরণ :																					
ভোট গ্রহন কেন্দ্রের নং, নাম :		ভোট গ্রহন কেন্দ্রের শ্রেণী :		গ্রামীণ																	
224 - পলাশপুলি এফ,পি, স্কুল		এই অংশে সহায়ক ভোটগ্রহন কেন্দ্রের সংখ্যা		0																	
ভোট গ্রহন কেন্দ্রের ঠিকানা :		:																			
পলাশপুলি এফ,পি, স্কুল, - রুম-1, পলাশপুলি																					
4. নির্বাচকের সংখ্যা :																					
প্রথম ক্রমিক নং	শেষ ক্রমিক নং	মোট সংখ্যা																			
		পুরুষ	মহিলা	তৃতীয় লিঙ্গ	মোট																
1	1070	499	522	0	1021																

নির্বাচক নিবন্ধন আধিকারিকের স্বাক্ষর



Nazri Naksha

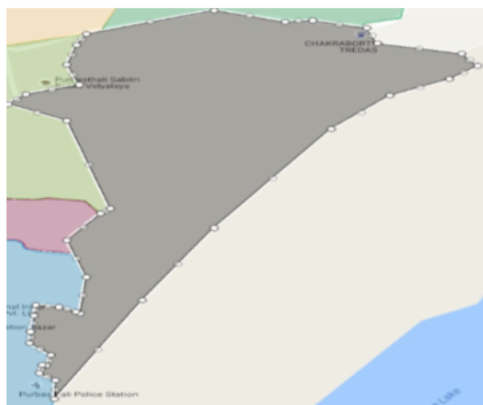

Google Map View

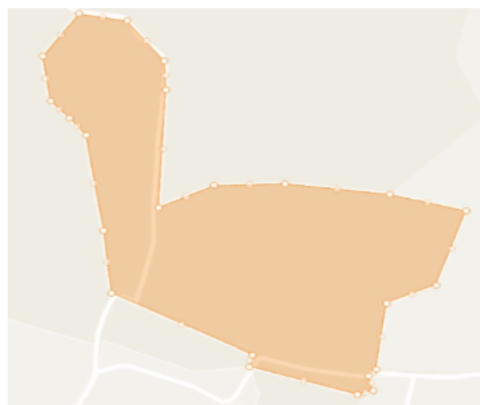

Polling Station Building Front View



Polling Station Front View



Cad View

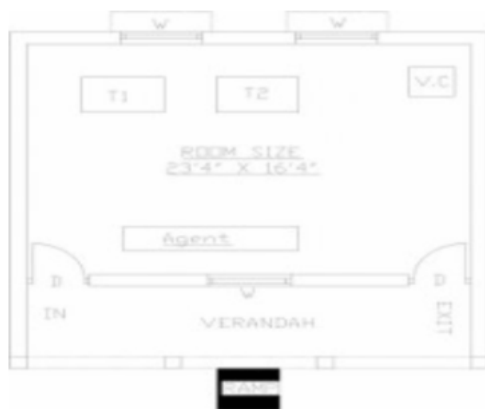

Key MAP View

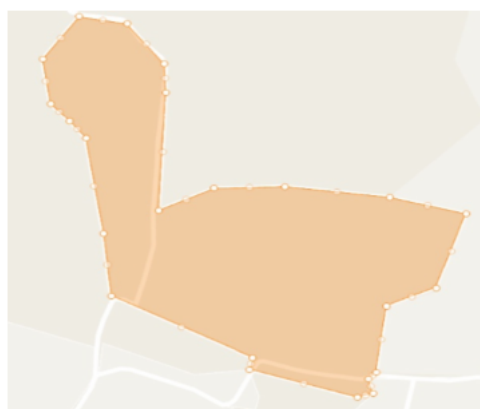



1	TFM1952738	নাম : টুম্পা সেন (দত্ত) স্বামীর নাম: অভিজিৎ সেন বাড়ির নং : n0255 বয়স : 38 লিঙ্গ : মহিলা	ফটো উপলব্ধ	2	TFM2441269	নাম : ইউনিস ইসলাম মায়ের নাম: আসমানতারা খাতুন বাড়ির নং : N0241 বয়স : 24 লিঙ্গ : পুরুষ	ফটো উপলব্ধ	3	TFM2161990	নাম : মামনী রাজবংশী স্বামীর নাম: বিশ্বজিৎ রাজবংশী বাড়ির নং : এন0104 বয়স : 26 লিঙ্গ : মহিলা	ফটো উপলব্ধ
4	DDZ2299071	নাম : নিত্যানন্দ অধিকারী পিতার নাম: সুরেন্দ্র অধিকারী বাড়ির নং : নং379 বয়স : 79 লিঙ্গ : পুরুষ	ফটো উপলব্ধ	5	TFM2672145	নাম : বনু অধিকারী স্বামীর নাম: মানিক অধিকারী বাড়ির নং : পলাশপুলি বয়স : 57 লিঙ্গ : মহিলা	ফটো উপলব্ধ	6	TFM2161974	নাম : শিবশঙ্কর কুণ্ডু পিতার নাম: দিলীপ কুণ্ডু বাড়ির নং : এন0239 বয়স : 50 লিঙ্গ : পুরুষ	ফটো উপলব্ধ
7	TFM2509131	নাম : কোয়েল রায় পিতার নাম: জগন্নাথ রায় বাড়ির নং : এন0105 বয়স : 23 লিঙ্গ : মহিলা	ফটো উপলব্ধ	8	TFM2599991	নাম : মেহা রায় পিতার নাম: বলরাম রায় বাড়ির নং : এন0105 বয়স : 22 লিঙ্গ : মহিলা	ফটো উপলব্ধ	9	XYV0797019	নাম : রিয়া কুণ্ডু পিতার নাম: বাপি কুণ্ডু বাড়ির নং : স্টেশন বাজার পাড়া বয়স : 30 লিঙ্গ : মহিলা	ফটো উপলব্ধ
10	TFM2627859	নাম : কোয়েল পাল স্বামীর নাম: সত্যজিৎ পাল বাড়ির নং : এন0194 বয়স : 21 লিঙ্গ : মহিলা	ফটো উপলব্ধ	11	TFM2161750	নাম : পিকী কর পিতার নাম: শুভঙ্কর কর বাড়ির নং : এন0194 বয়স : 25 লিঙ্গ : মহিলা	ফটো উপলব্ধ	12	HGD2422632	নাম : হেকমতআলি খাঁ পিতার নাম: নজরুলইসলাম খাঁ বাড়ির নং : n0061 বয়স : 43 লিঙ্গ : পুরুষ	ফটো উপলব্ধ
13	HGD2422699	নাম : নার্গিসবিবি খাঁ স্বামীর নাম: হেকমতআলি খাঁ বাড়ির নং : n0061 বয়স : 40 লিঙ্গ : মহিলা	ফটো উপলব্ধ	14	WB/40/279/615206	নাম : জারিনা খাঁ স্বামীর নাম: দেদারবক্স খাঁ বাড়ির নং : n0062 বয়স : 65 লিঙ্গ : মহিলা	ফটো উপলব্ধ	15	WB/40/279/615511	নাম : আয়েব খাঁ পিতার নাম: তিনু খাঁ বাড়ির নং : n0063 বয়স : 58 লিঙ্গ : পুরুষ	ফটো উপলব্ধ
16	WB/40/279/615228	নাম : জারিনা খাঁ স্বামীর নাম: আয়েব খাঁ বাড়ির নং : n0063 বয়স : 50 লিঙ্গ : মহিলা	ফটো উপলব্ধ	17	TFM1737840	নাম : আমির আলি খাঁ পিতার নাম: আয়ুব আলি খাঁ বাড়ির নং : n0063 বয়স : 32 লিঙ্গ : পুরুষ	ফটো উপলব্ধ	18	WB/40/279/615156	নাম : আজফর খাঁ পিতার নাম: আল্লাহুমা খাঁ বাড়ির নং : n0064 বয়স : 56 লিঙ্গ : পুরুষ	ফটো উপলব্ধ
19	WB/40/279/615478	নাম : হাসিনা খাঁ স্বামীর নাম: আজফর খাঁ বাড়ির নং : n0064 বয়স : 50 লিঙ্গ : মহিলা	ফটো উপলব্ধ	20	TFM1493642	নাম : সাহেব আলী খাঁ পিতার নাম: আজফর খাঁ বাড়ির নং : n0064 বয়স : 34 লিঙ্গ : পুরুষ	ফটো উপলব্ধ	21	TFM1737857	নাম : কেবল খাঁ পিতার নাম: আল্লাহুমা খাঁ বাড়ির নং : n0064 বয়স : 33 লিঙ্গ : পুরুষ	ফটো উপলব্ধ
22	TFM1737865	নাম : সুলেখা বিবি স্বামীর নাম: কেবল খাঁ বাড়ির নং : n0064 বয়স : 30 লিঙ্গ : মহিলা	ফটো উপলব্ধ	23	WB/40/279/615477	নাম : ছুপিয়া খাঁ স্বামীর নাম: সুকু খাঁ বাড়ির নং : n0065 বয়স : 67 লিঙ্গ : মহিলা	ফটো উপলব্ধ	24	HGD2422657	নাম : ইসমাইল খাঁ মায়ের নাম: ছুপিয়া খাঁ বাড়ির নং : n0065 বয়স : 43 লিঙ্গ : পুরুষ	ফটো উপলব্ধ
25	TFM1493659	নাম : জাহিদা বিবি স্বামীর নাম: ইসমাইল খাঁ বাড়ির নং : n0065 বয়স : 34 লিঙ্গ : মহিলা	ফটো উপলব্ধ	26	WB/40/279/615300	নাম : ইসরাইল খাঁ পিতার নাম: সুকু খাঁ বাড়ির নং : n0065 বয়স : 49 লিঙ্গ : পুরুষ	ফটো উপলব্ধ	27	HGD2422095	নাম : সাহেরা বিবি খাঁ স্বামীর নাম: ইসরাইল খাঁ বাড়ির নং : n0065 বয়স : 45 লিঙ্গ : মহিলা	ফটো উপলব্ধ
28	TFM1952753	নাম : জোসমিরা বিবি স্বামীর নাম: নয়ন খাঁ বাড়ির নং : n0060 বয়স : 28 লিঙ্গ : মহিলা	ফটো উপলব্ধ	29	WB/40/279/615263	নাম : দিদার বক্স খাঁ পিতার নাম: নগেন খাঁ বাড়ির নং : n0062 বয়স : 70 লিঙ্গ : পুরুষ	ফটো উপলব্ধ	30	WB/40/279/615479	নাম : আর্জিয়া খাঁ স্বামীর নাম: জয়নাল খাঁ বাড়ির নং : n0067 বয়স : 70 লিঙ্গ : মহিলা	ফটো উপলব্ধ

31 নাম : জোয়ার খাঁ পিতার নাম: জয়নাল খাঁ বাড়ির নং : n0067 বয়স : 48 লিঙ্গ : পুরুষ	WB/40/279/615269	ফটো উপলব্ধ	32 নাম : তাপিরন বিবি খাঁ স্বামীর নাম: জোয়ার খাঁ বাড়ির নং : n0067 বয়স : 45 লিঙ্গ : মহিলা	HGD1318831	ফটো উপলব্ধ	33 নাম : রফিক খাঁ পিতার নাম: জয়নাল খাঁ বাড়ির নং : n0067 বয়স : 44 লিঙ্গ : পুরুষ	HGD2129146	ফটো উপলব্ধ
34 নাম : আসিজা বিবি খাঁ স্বামীর নাম: রফিক খাঁ বাড়ির নং : n0067 বয়স : 41 লিঙ্গ : মহিলা	HGD2422624	ফটো উপলব্ধ	35 নাম : সুরাত আলী খাঁন পিতার নাম: আবুল হোসেন খাঁন বাড়ির নং : n0069 বয়স : 36 লিঙ্গ : পুরুষ	TFM0859264	ফটো উপলব্ধ	36 নাম : দুখু খাঁ পিতার নাম: ছাঁচ খাঁ বাড়ির নং : n0070 বয়স : 77 লিঙ্গ : পুরুষ	TFM2320737	ফটো উপলব্ধ
37 নাম : মেহেরুণ খাঁ স্বামীর নাম: দুখু খাঁ বাড়ির নং : n0070 বয়স : 68 লিঙ্গ : মহিলা	TFM2320745	ফটো উপলব্ধ	38 নাম : সাইফুদ্দিন খাঁ পিতার নাম: দুখু খাঁ বাড়ির নং : n0070 বয়স : 45 লিঙ্গ : পুরুষ	HGD1318906	ফটো উপলব্ধ	39 নাম : তাইনুর বিবি খাঁ স্বামীর নাম: সাইফুদ্দিন খাঁ বাড়ির নং : বয়স : 40 লিঙ্গ : মহিলা	HGD2482727	ফটো উপলব্ধ
40 নাম : ভূজন খাঁ পিতার নাম: দুখো খাঁ বাড়ির নং : n0070 বয়স : 46 লিঙ্গ : পুরুষ	HGD1318898	ফটো উপলব্ধ	41 নাম : মমতাবিবি খাঁ স্বামীর নাম: ভূজন খাঁ বাড়ির নং : n0070 বয়স : 41 লিঙ্গ : মহিলা	HGD2422590	ফটো উপলব্ধ	42 নাম : কাসেম আলি খাঁ পিতার নাম: গৌরপদ খাঁ বাড়ির নং : n0072 বয়স : 75 লিঙ্গ : পুরুষ	WB/40/279/615505	ফটো উপলব্ধ
43 নাম : মর্তেজ খাঁ পিতার নাম: কাসেম আলি খাঁ বাড়ির নং : n0072 বয়স : 45 লিঙ্গ : পুরুষ	HGD1507136	ফটো উপলব্ধ	44 নাম : সাবিনাবিবি খাঁ স্বামীর নাম: মর্তেজ খাঁ বাড়ির নং : n0072 বয়স : 41 লিঙ্গ : মহিলা	HGD2422715	ফটো উপলব্ধ	45 নাম : আজমত আলি খাঁ পিতার নাম: কাসেম আলি খাঁ বাড়ির নং : n0072 বয়স : 42 লিঙ্গ : পুরুষ	HGD2422723	ফটো উপলব্ধ
46 নাম : মিলনবিবি খাঁ স্বামীর নাম: কাসেম আলি খাঁ বাড়ির নং : n0072 বয়স : 70 লিঙ্গ : মহিলা	WB/40/279/615512	ফটো উপলব্ধ	47 নাম : বাবলু খাঁ পিতার নাম: কাসেম খাঁ বাড়ির নং : n0072 বয়স : 49 লিঙ্গ : পুরুষ	WB/40/279/615268	ফটো উপলব্ধ	48 নাম : সাবিনা বিবি খাঁ স্বামীর নাম: বাবলু খাঁ বাড়ির নং : n0072 বয়স : 41 লিঙ্গ : মহিলা	HGD2482743	ফটো উপলব্ধ
49 নাম : চায়না খাঁ স্বামীর নাম: আজমত আলি খাঁ বাড়ির নং : n0072 বয়স : 39 লিঙ্গ : মহিলা	HGD2422640	ফটো উপলব্ধ	50 নাম : আসলিবিবি খাঁ স্বামীর নাম: দোয়াবক্স খাঁ বাড়ির নং : n0073 বয়স : 65 লিঙ্গ : মহিলা	WB/40/279/615048	ফটো উপলব্ধ	51 নাম : আনারুল খাঁ পিতার নাম: দোয়াবক্স খাঁ বাড়ির নং : n0073 বয়স : 50 লিঙ্গ : পুরুষ	WB/40/279/615319	ফটো উপলব্ধ
52 নাম : আমেনাবিবি খাঁ স্বামীর নাম: আনারুল খাঁ বাড়ির নং : n0073 বয়স : 42 লিঙ্গ : মহিলা	HGD2422608	ফটো উপলব্ধ	53 নাম : জিয়াদুল খাঁ পিতার নাম: দোয়াবক্স খাঁ বাড়ির নং : n0073 বয়স : 41 লিঙ্গ : পুরুষ	HGD2422665	ফটো উপলব্ধ	54 নাম : সুকিরন বিবি খাঁ স্বামীর নাম: জিয়াদুল খাঁ বাড়ির নং : n0073 বয়স : 30 লিঙ্গ : মহিলা	TFM1737873	ফটো উপলব্ধ
55 নাম : আমত আলী খাঁ পিতার নাম: পদা খাঁ বাড়ির নং : n0074 বয়স : 70 লিঙ্গ : পুরুষ	TFM2747145	ফটো উপলব্ধ	56 নাম : দলে বিবি স্বামীর নাম: আমত আলী খাঁ বাড়ির নং : n0074 বয়স : 61 লিঙ্গ : মহিলা	TFM2747137	ফটো উপলব্ধ	57 নাম : আকবর খাঁ পিতার নাম: আমত আলি খাঁ বাড়ির নং : n0074 বয়স : 46 লিঙ্গ : পুরুষ	HGD2422087	ফটো উপলব্ধ
58 নাম : বসিরা বিবি স্বামীর নাম: আকবর খাঁ বাড়ির নং : n0074 বয়স : 36 লিঙ্গ : মহিলা	TFM1625409	ফটো উপলব্ধ	59 নাম : ছন্নতা বিবি খাঁ স্বামীর নাম: দিলমহম্মদ খাঁ বাড়ির নং : n0075 বয়স : 82 লিঙ্গ : মহিলা	WB/40/279/615194	ফটো উপলব্ধ	60 নাম : কাসেম খাঁ পিতার নাম: দিলমহম্মদ খাঁ বাড়ির নং : n0075 বয়স : 62 লিঙ্গ : পুরুষ	WB/40/279/615243	ফটো উপলব্ধ



61 নাম : রেজি খাঁ স্বামীর নাম: কাসেম খাঁ বাড়ির নং : n0075 বয়স : 54 লিঙ্গ : মহিলা	WB/40/279/615195	ফটো উপলব্ধ	62 নাম : মিঠুন খাঁ পিতার নাম: কাসেম খাঁ বাড়ির নং : n0075 বয়স : 37 লিঙ্গ : পুরুষ	HGD2731271	ফটো উপলব্ধ	63 নাম : হাসেম খাঁ পিতার নাম: দিল মহম্মদ খাঁ বাড়ির নং : n0076 বয়স : 51 লিঙ্গ : পুরুষ	HGD1087105	ফটো উপলব্ধ
64 নাম : নবিরুন্ন বিবি খাঁ স্বামীর নাম: হাসেম খাঁ বাড়ির নং : n0076 বয়স : 47 লিঙ্গ : মহিলা	HGD1318823	ফটো উপলব্ধ	65 নাম : তাহেরা খাঁ স্বামীর নাম: জহর আলি খাঁ বাড়ির নং : n0080 বয়স : 49 লিঙ্গ : মহিলা	TFM2206787	ফটো উপলব্ধ	66 নাম : ছোটন খাঁ পিতার নাম: জহর আলি খাঁ বাড়ির নং : n0080 বয়স : 34 লিঙ্গ : পুরুষ	TFM1493592	ফটো উপলব্ধ
67 নাম : সুনীল খাঁ পিতার নাম: গানা খাঁ বাড়ির নং : n0082 বয়স : 65 লিঙ্গ : পুরুষ	WB/11/072/006469	ফটো উপলব্ধ	68 নাম : আনছার খাঁ স্বামীর নাম: সুনীল খাঁ বাড়ির নং : n0082 বয়স : 60 লিঙ্গ : মহিলা	WB/11/072/006214	ফটো উপলব্ধ	69 নাম : সাহাজান খাঁ পিতার নাম: সুনীল খাঁ বাড়ির নং : n0082 বয়স : 40 লিঙ্গ : পুরুষ	HGD2422707	ফটো উপলব্ধ
70 নাম : কামাল খাঁ পিতার নাম: সুনীল খাঁ বাড়ির নং : n0082 বয়স : 35 লিঙ্গ : পুরুষ	TFM1737881	ফটো উপলব্ধ	71 নাম : তানসারআলী খাঁ পিতার নাম: মুছা খাঁ বাড়ির নং : n0046 বয়স : 46 লিঙ্গ : পুরুষ	HGD2422152	ফটো উপলব্ধ	72 নাম : আনারকলি খাঁ স্বামীর নাম: তানসার আলী খাঁ বাড়ির নং : n0046 বয়স : 39 লিঙ্গ : মহিলা	HGD2482719	ফটো উপলব্ধ
73 নাম : আলিকিব্বি খাঁ পিতার নাম: রোস্তম খাঁ বাড়ির নং : n0055 বয়স : 68 লিঙ্গ : মহিলা	WB/40/279/615053	ফটো উপলব্ধ	74 নাম : সাবিরাবিবি খাঁ স্বামীর নাম: শের আলি খাঁ বাড়ির নং : n0055 বয়স : 52 লিঙ্গ : মহিলা	WB/40/279/615530	ফটো উপলব্ধ	75 নাম : সারুফ খাঁ পিতার নাম: শের আলি খাঁ বাড়ির নং : n0055 বয়স : 30 লিঙ্গ : পুরুষ	TFM1825546	ফটো উপলব্ধ
76 নাম : ফতেমা খাঁ স্বামীর নাম: রহমান খাঁ বাড়ির নং : n0056 বয়স : 70 লিঙ্গ : মহিলা	TFM2266963	ফটো উপলব্ধ	77 নাম : জাফর খাঁ পিতার নাম: রহমান খাঁ বাড়ির নং : n0056 বয়স : 50 লিঙ্গ : পুরুষ	TFM2205946	ফটো উপলব্ধ	78 নাম : হানিফ খাঁ পিতার নাম: রহমান খাঁ বাড়ির নং : n0056 বয়স : 48 লিঙ্গ : পুরুষ	TFM2266971	ফটো উপলব্ধ
79 নাম : চাইনা বিবি খাঁ স্বামীর নাম: হানিফ খাঁ বাড়ির নং : n0056 বয়স : 46 লিঙ্গ : মহিলা	HGD2422616	ফটো উপলব্ধ	80 নাম : ইলাহী খাঁ পিতার নাম: রহমান খাঁ বাড়ির নং : n0056 বয়স : 45 লিঙ্গ : পুরুষ	HGD1318799	ফটো উপলব্ধ	81 নাম : বীণা বিবি স্বামীর নাম: ইলাহী খাঁ বাড়ির নং : n0056 বয়স : 33 লিঙ্গ : মহিলা	TFM1493626	ফটো উপলব্ধ
82 নাম : সবুরআলি খাঁ পিতার নাম: আল্লাহুমা খাঁ বাড়ির নং : n0057 বয়স : 50 লিঙ্গ : পুরুষ	WB/40/279/615246	ফটো উপলব্ধ	83 নাম : বানুবিবি খাঁ স্বামীর নাম: আকবর আলি খাঁ বাড়ির নং : n0058 বয়স : 60 লিঙ্গ : মহিলা	WB/40/279/615112	ফটো উপলব্ধ	84 নাম : কুদ্দুস আলী খাঁ পিতার নাম: আকবরআলী খাঁ বাড়ির নং : n0058 বয়স : 45 লিঙ্গ : পুরুষ	HGD2129104	ফটো উপলব্ধ
85 নাম : মসলেম খাঁ পিতার নাম: আকবরআলি খাঁ বাড়ির নং : n0058 বয়স : 41 লিঙ্গ : পুরুষ	HGD2422558	ফটো উপলব্ধ	86 নাম : মানিনা বিবি স্বামীর নাম: মসলেম খাঁ বাড়ির নং : n0058 বয়স : 38 লিঙ্গ : মহিলা	TFM1625383	ফটো উপলব্ধ	87 নাম : নাসিমা বিবি স্বামীর নাম: কুদ্দুস আলি খাঁ বাড়ির নং : n0058 বয়স : 38 লিঙ্গ : মহিলা	HGD2482735	ফটো উপলব্ধ
88 নাম : মুছা খাঁ পিতার নাম: আমিরআলি খাঁ বাড়ির নং : n0059 বয়স : 72 লিঙ্গ : পুরুষ	WB/40/279/615421	ফটো উপলব্ধ	89 নাম : সোনাতানবিবি খাঁ স্বামীর নাম: মুছা খাঁ বাড়ির নং : n0059 বয়স : 60 লিঙ্গ : মহিলা	WB/40/279/615046	ফটো উপলব্ধ	90 নাম : ফিরোজ খাঁ পিতার নাম: মুছা খাঁ বাড়ির নং : n0059 বয়স : 49 লিঙ্গ : পুরুষ	WB/40/279/615248	ফটো উপলব্ধ



91 নাম : সফিজাবিবি খাঁ স্বামীর নাম: ফিরোজ খাঁ বাড়ির নং : n0059 বয়স : 41 লিঙ্গ : মহিলা	HGD2422673 ফটো উপলব্ধ	92 নাম : আনসারআলি খাঁ পিতার নাম: মুছা খাঁ বাড়ির নং : n0059 বয়স : 45 লিঙ্গ : পুরুষ	HGD2422582 ফটো উপলব্ধ	93 নাম : আকতারআলি খাঁ পিতার নাম: মুছা খাঁ বাড়ির নং : n0059 বয়স : 42 লিঙ্গ : পুরুষ	HGD2422574 ফটো উপলব্ধ
94 নাম : হোসেনজামাল খাঁ পিতার নাম: মুছা খাঁ বাড়ির নং : n0059 বয়স : 40 লিঙ্গ : পুরুষ	HGD2422566 ফটো উপলব্ধ	95 নাম : ছাবিয়া বিবি স্বামীর নাম: আকতার আলি খাঁ বাড়ির নং : n0059 বয়স : 36 লিঙ্গ : মহিলা	TFM1493634 ফটো উপলব্ধ	96 নাম : মিনতী খাঁ স্বামীর নাম: খোসবাহার খাঁ বাড়ির নং : n0060 বয়স : 80 লিঙ্গ : মহিলা	WB/40/279/615306 ফটো উপলব্ধ
97 নাম : মমতা খাঁ স্বামীর নাম: রহিম খাঁ বাড়ির নং : n0060 বয়স : 52 লিঙ্গ : মহিলা	WB/40/279/615497 ফটো উপলব্ধ	98 নাম : আলি হোসেন খাঁ পিতার নাম: রহিম খাঁ বাড়ির নং : n0060 বয়স : 37 লিঙ্গ : পুরুষ	TFM1382217 ফটো উপলব্ধ	99 নাম : আলিবক্স খাঁ পিতার নাম: খোসবাহার খাঁ বাড়ির নং : n0060 বয়স : 57 লিঙ্গ : পুরুষ	TFM1737824 ফটো উপলব্ধ
100 নাম : সবিতা বিবি খাঁ স্বামীর নাম: আলিবক্স খাঁ বাড়ির নং : n0060 বয়স : 51 লিঙ্গ : মহিলা	TFM1737832 ফটো উপলব্ধ	101 নাম : বাবুরালি খাঁ পিতার নাম: খোসবাহার খাঁ বাড়ির নং : n0060 বয়স : 54 লিঙ্গ : পুরুষ	WB/40/279/615531 ফটো উপলব্ধ	102 নাম : জরিলা বিবি খাঁ স্বামীর নাম: বাবুরালি খাঁ বাড়ির নং : n0060 বয়স : 46 লিঙ্গ : মহিলা	HGD2422103 ফটো উপলব্ধ
103 নাম : আসমা বিবি স্বামীর নাম: আলি হোসেন খাঁ বাড়ির নং : n0060 বয়স : 63 লিঙ্গ : মহিলা	TFM1625391 ফটো উপলব্ধ	104 নাম : নজরুল ইসলাম খাঁ পিতার নাম: নগেন খাঁ বাড়ির নং : n0061 বয়স : 65 লিঙ্গ : পুরুষ	WB/40/279/615394 ফটো উপলব্ধ	105 নাম : মেহেরুন্নিসা খাঁ স্বামীর নাম: নজরুল ইসলাম খাঁ বাড়ির নং : n0061 বয়স : 60 লিঙ্গ : মহিলা	WB/40/279/615125 ফটো উপলব্ধ
106 নাম : নয়ন খাঁ পিতার নাম: বাবুরালি খাঁ বাড়ির নং : n0060 বয়স : 29 লিঙ্গ : পুরুষ	TFM1920586 ফটো উপলব্ধ	107 নাম : সালমান খাঁ পিতার নাম: আয়েব আলি খাঁ বাড়ির নং : n0063 বয়স : 30 লিঙ্গ : পুরুষ	TFM1920594 ফটো উপলব্ধ	108 নাম : তাজিলা বিবি খাঁ স্বামীর নাম: আনসার আলি খাঁ বাড়ির নং : n0069 বয়স : 28 লিঙ্গ : মহিলা	TFM1920636 ফটো উপলব্ধ
109 নাম : পাপিয়া খাতুন পিতার নাম: শের আলি খাঁ বাড়ির নং : n0055 বয়স : 32 লিঙ্গ : মহিলা	TFM1920669 ফটো উপলব্ধ	110 নাম : লিলফা বিবি স্বামীর নাম: কামাল খাঁ বাড়ির নং : n0062 বয়স : 38 লিঙ্গ : মহিলা	TFM1920693 ফটো উপলব্ধ	111 নাম : রুবী বিবি খাঁ স্বামীর নাম: মতেজ খাঁ বাড়ির নং : n0080 বয়স : 33 লিঙ্গ : মহিলা	TFM1625417 ফটো উপলব্ধ
112 নাম : জবিতা খাতুন পিতার নাম: আমত আলী খাঁ বাড়ির নং : n0074 বয়স : 45 লিঙ্গ : মহিলা	TFM1952787 ফটো উপলব্ধ	113 নাম : নঈম খাঁ পিতার নাম: ফিরোজ খাঁ বাড়ির নং : n0059 বয়স : 26 লিঙ্গ : পুরুষ	TFM2044147 ফটো উপলব্ধ	114 নাম : সজিনা বিবি স্বামীর নাম: কান খান বাড়ির নং : N0062 বয়স : 34 লিঙ্গ : মহিলা	YWL1398478 ফটো উপলব্ধ
115 নাম : নচি খাতুন স্বামীর নাম: সালমান খান বাড়ির নং : এন0063 বয়স : 27 লিঙ্গ : মহিলা	TFM2664654 ফটো উপলব্ধ	116 নাম : হাফিজা খাঁ স্বামীর নাম: নুরমহম্মদ খাঁ বাড়ির নং : n0071 বয়স : 65 লিঙ্গ : মহিলা	TFM2606515 ফটো উপলব্ধ	117 নাম : ফুলবানু বেগম স্বামীর নাম: সুরাত আলি খান বাড়ির নং : 100 বয়স : 26 লিঙ্গ : মহিলা	TFH1847664 ফটো উপলব্ধ
118 নাম : ফজর আলি খান পিতার নাম: আবুল হোসেন খান বাড়ির নং : n0069 বয়স : 40 লিঙ্গ : পুরুষ	HGD2422756 ফটো উপলব্ধ	119 নাম : খদিজাবিবি খাঁ স্বামীর নাম: আবুল হোসেন খাঁ বাড়ির নং : n0069 বয়স : 52 লিঙ্গ : মহিলা	TFM2606507 ফটো উপলব্ধ	120 নাম : আবুল হোসেন খাঁ পিতার নাম: গোলাই খাঁ বাড়ির নং : n0069 বয়স : 60 লিঙ্গ : পুরুষ	TFM2606499 ফটো উপলব্ধ



121	TFM2627818	ফটো উপলব্ধ	122	TFM2627826	ফটো উপলব্ধ	123	WB/40/279/615312	ফটো উপলব্ধ
নাম : জামাল খান পিতার নাম: আনাকুল খান বাড়ির নং : এন0037 বয়স : 23 লিঙ্গ : পুরুষ			নাম : রিদ্দিক খান পিতার নাম: হোসেন খান বাড়ির নং : এন0075 বয়স : 24 লিঙ্গ : পুরুষ			নাম : জহরালি খাঁ পিতার নাম: নুরমহম্মদ খাঁ বাড়ির নং : n0080 বয়স : 56 লিঙ্গ : পুরুষ		
124	TFM2190361	ফটো উপলব্ধ	125	TFM2190460	ফটো উপলব্ধ	126	TFM2190478	ফটো উপলব্ধ
নাম : ভাসাই খান পিতার নাম: শিবাকী খান বাড়ির নং : এন0061 বয়স : 58 লিঙ্গ : পুরুষ			নাম : আমিনা খান স্বামীর নাম: ভাসাই খান বাড়ির নং : এন0061 বয়স : 58 লিঙ্গ : মহিলা			নাম : সাগর খাঁ পিতার নাম: ভাসাই খাঁ বাড়ির নং : এন0061 বয়স : 37 লিঙ্গ : পুরুষ		
127	TFM2419257	ফটো উপলব্ধ	128	TFM2441202	ফটো উপলব্ধ	129	TFM2441236	ফটো উপলব্ধ
নাম : আমীর খাঁ পিতার নাম: ফিরোজ খাঁ বাড়ির নং : N0059 বয়স : 24 লিঙ্গ : পুরুষ			নাম : সকিল খাঁ পিতার নাম: ভুজন খাঁ বাড়ির নং : N0070 বয়স : 24 লিঙ্গ : পুরুষ			নাম : রাজাক খাঁ পিতার নাম: আরজুল খাঁ বাড়ির নং : N0209 বয়স : 24 লিঙ্গ : পুরুষ		
130	TFM2540011	ফটো উপলব্ধ	131	TFM2540037	ফটো উপলব্ধ	132	TFM2694461	ফটো উপলব্ধ
নাম : চুমকি খাতুন স্বামীর নাম: আমির আলি খাঁ বাড়ির নং : এন0063 বয়স : 30 লিঙ্গ : মহিলা			নাম : মিনাকী খাতুন পিতার নাম: ইসরাইল খাঁ বাড়ির নং : এন0065 বয়স : 25 লিঙ্গ : মহিলা			নাম : বাদশা খান পিতার নাম: হেকমত আলি খাঁ বাড়ির নং : উত্তর পলাশপুলি বয়স : 20 লিঙ্গ : পুরুষ		
133	TFM2161941	ফটো উপলব্ধ	134	TFM2540086	ফটো উপলব্ধ	135	TFM2509180	ফটো উপলব্ধ
নাম : পয়েল বিবি স্বামীর নাম: মিতুন খাঁ বাড়ির নং : এন0075 বয়স : 28 লিঙ্গ : মহিলা			নাম : ইবনুল হায়াত সেখ পিতার নাম: সিরাজুল সেখ বাড়ির নং : এন0188 বয়স : 22 লিঙ্গ : পুরুষ			নাম : পায়েল খাতুন পিতার নাম: ইসরাইল সেখ বাড়ির নং : এন0188 বয়স : 24 লিঙ্গ : মহিলা		
136	TFM1383884	ফটো উপলব্ধ	137	TFM2509081	ফটো উপলব্ধ	138	TFM2267136	ফটো উপলব্ধ
নাম : গোলাপ খাতুন স্বামীর নাম: ফজর আলি খান বাড়ির নং : n0251 বয়স : 34 লিঙ্গ : মহিলা			নাম : নুরমিসা খাতুন স্বামীর নাম: সুরজ মল্লিক বাড়ির নং : দুর্গাপুর পলাশপুলি বয়স : 24 লিঙ্গ : মহিলা			নাম : তপস গাঙ্গুলি পিতার নাম: তারাপদ গাঙ্গুলী বাড়ির নং : n0002 বয়স : 50 লিঙ্গ : পুরুষ		
139	HGD2731495	ফটো উপলব্ধ	140	TFM1255959	ফটো উপলব্ধ	141	WB/40/279/615192	ফটো উপলব্ধ
নাম : পূর্বাসা গাঙ্গুলী স্বামীর নাম: তাপস গাঙ্গুলী বাড়ির নং : n0002 বয়স : 36 লিঙ্গ : মহিলা			নাম : বিউটি ঘোষ স্বামীর নাম: মিলন ঘোষ বাড়ির নং : n0259 বয়স : 38 লিঙ্গ : মহিলা			নাম : শিখা ঘোষ স্বামীর নাম: অশোক কুমার ঘোষ বাড়ির নং : n0014 বয়স : 61 লিঙ্গ : মহিলা		
142	TFM1952779	ফটো উপলব্ধ	143	TFM1952761	ফটো উপলব্ধ	144	WB/40/279/615405	ফটো উপলব্ধ
নাম : লখী ঘোষ স্বামীর নাম: তনয় ঘোষ বাড়ির নং : n0042 বয়স : 30 লিঙ্গ : মহিলা			নাম : বুল্টি সাহা (ঘোষ) স্বামীর নাম: সুকান্ত ঘোষ বাড়ির নং : n0030 বয়স : 29 লিঙ্গ : মহিলা			নাম : পরেশ ঘোষ পিতার নাম: নারায়ণচন্দ্র ঘোষ বাড়ির নং : n0007 বয়স : 65 লিঙ্গ : পুরুষ		
145	WB/40/279/615072	ফটো উপলব্ধ	146	HGD1318807	ফটো উপলব্ধ	147	HGD2422137	ফটো উপলব্ধ
নাম : মীরা ঘোষ স্বামীর নাম: পরেশচন্দ্র ঘোষ বাড়ির নং : n0007 বয়স : 56 লিঙ্গ : মহিলা			নাম : গোপাল চন্দ্র ঘোষ পিতার নাম: পরেশ চন্দ্র ঘোষ বাড়ির নং : n0007 বয়স : 47 লিঙ্গ : পুরুষ			নাম : গৌরাজ ঘোষ পিতার নাম: পরেশ চন্দ্র ঘোষ বাড়ির নং : n0007 বয়স : 41 লিঙ্গ : পুরুষ		
148	ZUM1396670	ফটো উপলব্ধ	149	HGD2731289	ফটো উপলব্ধ	150	WB/40/279/615379	ফটো উপলব্ধ
নাম : শ্রাবনী ঘোষ(পাল) স্বামীর নাম: গৌরাজ ঘোষ বাড়ির নং : n0007 বয়স : 32 লিঙ্গ : মহিলা			নাম : মিতা ঘোষ স্বামীর নাম: গোপালচন্দ্র ঘোষ বাড়ির নং : n0007 বয়স : 39 লিঙ্গ : মহিলা			নাম : উত্তমকুমার ঘোষ পিতার নাম: নারায়ণচন্দ্র ঘোষ বাড়ির নং : n0008 বয়স : 57 লিঙ্গ : পুরুষ		

151 নাম : মঙ্গলা ঘোষ স্বামীর নাম : উত্তমকুমার ঘোষ বাড়ির নং : n0008 বয়স : 52 লিঙ্গ : মহিলা	WB/40/279/615073	ফটো উপলব্ধ	152 নাম : মিলন ঘোষ পিতার নাম : উত্তম কুমার ঘোষ বাড়ির নং : n0008 বয়স : 38 লিঙ্গ : পুরুষ	HGD2670826	ফটো উপলব্ধ	153 নাম : মাণিকচন্দ্র ঘোষ পিতার নাম : বিশ্বনাথ ঘোষ বাড়ির নং : n0009 বয়স : 58 লিঙ্গ : পুরুষ	WB/40/279/615393	ফটো উপলব্ধ
154 নাম : জগন্নাথ ঘোষ পিতার নাম : বিশ্বনাথ ঘোষ বাড়ির নং : n0009 বয়স : 55 লিঙ্গ : পুরুষ	WB/40/279/615040	ফটো উপলব্ধ	155 নাম : অর্চনা ঘোষ স্বামীর নাম : জগন্নাথ ঘোষ বাড়ির নং : n0009 বয়স : 53 লিঙ্গ : মহিলা	TFM2207389	ফটো উপলব্ধ	156 নাম : কৌশিক কুমার ঘোষ পিতার নাম : জগন্নাথ ঘোষ বাড়ির নং : n0009 বয়স : 32 লিঙ্গ : পুরুষ	TFM1737899	ফটো উপলব্ধ
157 নাম : বলরাম ঘোষ পিতার নাম : বিশ্বনাথ ঘোষ বাড়ির নং : n0009 বয়স : 52 লিঙ্গ : পুরুষ	WB/40/279/615370	ফটো উপলব্ধ	158 নাম : মৌসুমি ঘোষ স্বামীর নাম : বলরাম ঘোষ বাড়ির নং : n0009 বয়স : 38 লিঙ্গ : মহিলা	HGD2670818	ফটো উপলব্ধ	159 নাম : যমুনাবালা ঘোষ স্বামীর নাম : মাণিক ঘোষ বাড়ির নং : n0009 বয়স : 53 লিঙ্গ : মহিলা	WB/40/279/615088	ফটো উপলব্ধ
160 নাম : সঞ্জয় ঘোষ পিতার নাম : মানিক চন্দ্র ঘোষ বাড়ির নং : n0009 বয়স : 37 লিঙ্গ : পুরুষ	TFM1382225	ফটো উপলব্ধ	161 নাম : অশোককুমার ঘোষ পিতার নাম : গোবিন্দচন্দ্র ঘোষ বাড়ির নং : n0014 বয়স : 64 লিঙ্গ : পুরুষ	WB/40/279/615039	ফটো উপলব্ধ	162 নাম : দেবশীষ ঘোষ পিতার নাম : গোবিন্দচন্দ্র ঘোষ বাড়ির নং : n0014 বয়স : 61 লিঙ্গ : পুরুষ	WB/40/279/615201	ফটো উপলব্ধ
163 নাম : অর্পিতা ঘোষ পিতার নাম : অশোক ঘোষ বাড়ির নং : n0014 বয়স : 37 লিঙ্গ : মহিলা	HGD2731297	ফটো উপলব্ধ	164 নাম : জ্যোৎস্না ঘোষ স্বামীর নাম : স্বপন ঘোষ বাড়ির নং : n0015 বয়স : 62 লিঙ্গ : মহিলা	WB/40/279/615193	ফটো উপলব্ধ	165 নাম : প্রবীরকুমার ঘোষ পিতার নাম : স্বপন ঘোষ বাড়ির নং : n0015 বয়স : 49 লিঙ্গ : পুরুষ	WB/40/279/615488	ফটো উপলব্ধ
166 নাম : রীনা ঘোষ স্বামীর নাম : প্রবীরকুমার ঘোষ বাড়ির নং : n0015 বয়স : 45 লিঙ্গ : মহিলা	HGD1318567	ফটো উপলব্ধ	167 নাম : অশোকা রানি ঘোষ স্বামীর নাম : বিশ্বনাথ ঘোষ বাড়ির নং : n0016 বয়স : 70 লিঙ্গ : মহিলা	TFM2205763	ফটো উপলব্ধ	168 নাম : সুবীর কুমার ঘোষ পিতার নাম : বিশ্বনাথ ঘোষ বাড়ির নং : n0016 বয়স : 47 লিঙ্গ : পুরুষ	HGD1318591	ফটো উপলব্ধ
169 নাম : কমলা ঘোষ স্বামীর নাম : রণজিৎ কুমার ঘোষ বাড়ির নং : n0017 বয়স : 66 লিঙ্গ : মহিলা	WB/40/279/615029	ফটো উপলব্ধ	170 নাম : দেবশ্রী ঘোষ স্বামীর নাম : দেবশীষ ঘোষ বাড়ির নং : n0018 বয়স : 54 লিঙ্গ : মহিলা	WB/40/279/615191	ফটো উপলব্ধ	171 নাম : পরেশনাথ ঘোষ পিতার নাম : গোবিন্দচন্দ্র ঘোষ বাড়ির নং : n0019 বয়স : 70 লিঙ্গ : পুরুষ	WB/40/279/615124	ফটো উপলব্ধ
172 নাম : প্রদীপকুমার ঘোষ পিতার নাম : পরেশনাথ ঘোষ বাড়ির নং : n0019 বয়স : 50 লিঙ্গ : পুরুষ	WB/40/279/615042	ফটো উপলব্ধ	173 নাম : কালীদাসী ঘোষ স্বামীর নাম : পরেশ ঘোষ বাড়ির নং : n0019 বয়স : 63 লিঙ্গ : মহিলা	WB/40/279/615009	ফটো উপলব্ধ	174 নাম : বিনা ঘোষ স্বামীর নাম : প্রদীপ কুমার ঘোষ বাড়ির নং : n0019 বয়স : 45 লিঙ্গ : মহিলা	HGD1507052	ফটো উপলব্ধ
175 নাম : গৌরচন্দ্র ঘোষ পিতার নাম : বিশ্বনাথ ঘোষ বাড়ির নং : n0023 বয়স : 49 লিঙ্গ : পুরুষ	WB/40/279/615348	ফটো উপলব্ধ	176 নাম : রিঙ্কু ঘোষ স্বামীর নাম : গৌরচন্দ্র ঘোষ বাড়ির নং : n0023 বয়স : 45 লিঙ্গ : মহিলা	HGD1507086	ফটো উপলব্ধ	177 নাম : বাসুদেব ঘোষ পিতার নাম : গোপেশ্বর ঘোষ বাড়ির নং : n0024 বয়স : 70 লিঙ্গ : পুরুষ	WB/40/279/615188	ফটো উপলব্ধ
178 নাম : সন্ধ্যারানী ঘোষ স্বামীর নাম : বাসুদেব ঘোষ বাড়ির নং : n0024 বয়স : 67 লিঙ্গ : মহিলা	WB/40/279/615386	ফটো উপলব্ধ	179 নাম : নিতাইচন্দ্র ঘোষ পিতার নাম : বাসুদেব ঘোষ বাড়ির নং : n0024 বয়স : 48 লিঙ্গ : পুরুষ	WB/40/279/615468	ফটো উপলব্ধ	180 নাম : রূপালী ঘোষ স্বামীর নাম : নিতাই ঘোষ বাড়ির নং : n0024 বয়স : 39 লিঙ্গ : মহিলা	HGD2422111	ফটো উপলব্ধ

181	WB/40/279/615490	নাম : নারায়ণচন্দ্র ঘোষ পিতার নাম: গোপেশ্বর ঘোষ বাড়ির নং : n0025 বয়স : 60 লিঙ্গ : পুরুষ	ফটো উপলব্ধ	182	HGD1507235	নাম : ইলোরা ঘোষ স্বামীর নাম: নারায়ণ চন্দ্র ঘোষ বাড়ির নং : n0025 বয়স : 51 লিঙ্গ : মহিলা	ফটো উপলব্ধ	183	TFM2737286	নাম : ঈশানী ঘোষ পিতার নাম: নারায়ণ চন্দ্র ঘোষ বাড়ির নং : উত্তর পলাশপুলি বয়স : 20 লিঙ্গ : মহিলা	ফটো উপলব্ধ
184	HGD1507037	নাম : রবীন ঘোষ পিতার নাম: বিশ্বনাথ ঘোষ বাড়ির নং : n0028 বয়স : 52 লিঙ্গ : পুরুষ	ফটো উপলব্ধ	185	HGD1507045	নাম : ছবি ঘোষ স্বামীর নাম: রবীন ঘোষ বাড়ির নং : n0028 বয়স : 49 লিঙ্গ : মহিলা	ফটো উপলব্ধ	186	TFM1737907	নাম : শংকর ঘোষ পিতার নাম: রবীন ঘোষ বাড়ির নং : n0028 বয়স : 30 লিঙ্গ : পুরুষ	ফটো উপলব্ধ
187	WB/40/279/615409	নাম : অণিমা ঘোষ স্বামীর নাম: বলরাম ঘোষ বাড়ির নং : n0029 বয়স : 52 লিঙ্গ : মহিলা	ফটো উপলব্ধ	188	HGD2482784	নাম : সুমন্ত ঘোষ পিতার নাম: বলরাম ঘোষ বাড়ির নং : n0029 বয়স : 40 লিঙ্গ : পুরুষ	ফটো উপলব্ধ	189	TFM2267011	নাম : শোভা ঘোষ স্বামীর নাম: ষষ্ঠীচরণ ঘোষ বাড়ির নং : n0030 বয়স : 58 লিঙ্গ : মহিলা	ফটো উপলব্ধ
190	HGD2422731	নাম : সুকান্ত ঘোষ পিতার নাম: ষষ্ঠীচরণ ঘোষ বাড়ির নং : n0030 বয়স : 41 লিঙ্গ : পুরুষ	ফটো উপলব্ধ	191	TFM2696391	নাম : তন্ময় মিত্রি পিতার নাম: মানিক মিত্রি বাড়ির নং : এন0143 বয়স : 20 লিঙ্গ : পুরুষ	ফটো উপলব্ধ	192	WB/40/279/615448	নাম : লক্ষ্মণ ঘোষ পিতার নাম: পঞ্চনন ঘোষ বাড়ির নং : n0031 বয়স : 75 লিঙ্গ : পুরুষ	ফটো উপলব্ধ
193	WB/40/279/615447	নাম : মঞ্জুরাণী ঘোষ স্বামীর নাম: লক্ষ্মণ ঘোষ বাড়ির নং : n0031 বয়স : 66 লিঙ্গ : মহিলা	ফটো উপলব্ধ	194	WB/40/279/615458	নাম : কার্তিক ঘোষ পিতার নাম: লক্ষ্মণ ঘোষ বাড়ির নং : n0031 বয়স : 48 লিঙ্গ : পুরুষ	ফটো উপলব্ধ	195	HGD2482792	নাম : বাসন্তী মন্ডল স্বামীর নাম: জয়দেব মন্ডল বাড়ির নং : n0031 বয়স : 41 লিঙ্গ : মহিলা	ফটো উপলব্ধ
196	TFM1382233	নাম : অর্ণনা ঘোষ স্বামীর নাম: কার্তিক ঘোষ বাড়ির নং : n0031 বয়স : 36 লিঙ্গ : মহিলা	ফটো উপলব্ধ	197	WB/40/279/615400	নাম : গোবিন্দ ঘোষ পিতার নাম: ফণীভূষণ ঘোষ বাড়ির নং : n0032 বয়স : 64 লিঙ্গ : পুরুষ	ফটো উপলব্ধ	198	WB/40/279/615239	নাম : বন্দনা ঘোষ স্বামীর নাম: গোবিন্দ ঘোষ বাড়ির নং : n0032 বয়স : 60 লিঙ্গ : মহিলা	ফটো উপলব্ধ
199	HGD2482776	নাম : বিশুজিৎ ঘোষ পিতার নাম: গোবিন্দ ঘোষ বাড়ির নং : n0032 বয়স : 39 লিঙ্গ : পুরুষ	ফটো উপলব্ধ	200	WB/40/279/615105	নাম : ভরত ঘোষ পিতার নাম: পঞ্চনন ঘোষ বাড়ির নং : n0033 বয়স : 71 লিঙ্গ : পুরুষ	ফটো উপলব্ধ	201	WB/40/279/615021	নাম : বন্দনা ঘোষ স্বামীর নাম: ভরত ঘোষ বাড়ির নং : n0033 বয়স : 48 লিঙ্গ : মহিলা	ফটো উপলব্ধ
202	WB/40/279/615305	নাম : সাধনা ঘোষ স্বামীর নাম: শঙ্কর ঘোষ বাড়ির নং : n0038 বয়স : 70 লিঙ্গ : মহিলা	ফটো উপলব্ধ	203	WB/40/279/615438	নাম : তপন ঘোষ পিতার নাম: শঙ্কর ঘোষ বাড়ির নং : n0038 বয়স : 53 লিঙ্গ : পুরুষ	ফটো উপলব্ধ	204	HGD1507185	নাম : শেফালী ঘোষ স্বামীর নাম: তপন ঘোষ বাড়ির নং : n0038 বয়স : 45 লিঙ্গ : মহিলা	ফটো উপলব্ধ
205	HGD1318880	নাম : স্বপন ঘোষ পিতার নাম: শঙ্কর চন্দ্র ঘোষ বাড়ির নং : n0038 বয়স : 49 লিঙ্গ : পুরুষ	ফটো উপলব্ধ	206	TFM1493618	নাম : তন্দ্রা ঘোষ স্বামীর নাম: স্বপন ঘোষ বাড়ির নং : n0038 বয়স : 34 লিঙ্গ : মহিলা	ফটো উপলব্ধ	207	TFM2733871	নাম : অর্পিতা ঘোষ পিতার নাম: তপন ঘোষ বাড়ির নং : উত্তর পলাশপুলি বয়স : 20 লিঙ্গ : মহিলা	ফটো উপলব্ধ
208	WB/40/279/615499	নাম : নারায়ণচন্দ্র ঘোষ পিতার নাম: শিবচরণ ঘোষ বাড়ির নং : n0039 বয়স : 58 লিঙ্গ : পুরুষ	ফটো উপলব্ধ	209	HGD1318732	নাম : প্রতিমা ঘোষ স্বামীর নাম: নারায়ণচন্দ্র ঘোষ বাড়ির নং : n0039 বয়স : 46 লিঙ্গ : মহিলা	ফটো উপলব্ধ	210	WB/40/279/615462	নাম : নবকুমার ঘোষ পিতার নাম: ফণীভূষণ ঘোষ বাড়ির নং : n0040 বয়স : 60 লিঙ্গ : পুরুষ	ফটো উপলব্ধ

211	WB/40/279/615457	ফটো উপলব্ধ	212	HGD2670800	ফটো উপলব্ধ	213	WB/40/279/615338	ফটো উপলব্ধ
নাম : যোগমায়া ঘোষ স্বামীর নাম: নবকুমার ঘোষ বাড়ির নং : n0040 বয়স : 52 লিঙ্গ : মহিলা			নাম : অমর কুমার ঘোষ পিতার নাম: নবকুমার ঘোষ বাড়ির নং : n0040 বয়স : 37 লিঙ্গ : পুরুষ			নাম : সনাতন ঘোষ পিতার নাম: ঈশাপদ ঘোষ বাড়ির নং : n0041 বয়স : 70 লিঙ্গ : পুরুষ		
214	WB/40/279/615331	ফটো উপলব্ধ	215	WB/40/279/615044	ফটো উপলব্ধ	216	TFM1737915	ফটো উপলব্ধ
নাম : সরস্বতী ঘোষ স্বামীর নাম: সনাতন ঘোষ বাড়ির নং : n0041 বয়স : 65 লিঙ্গ : মহিলা			নাম : বুদ্ধদেব ঘোষ পিতার নাম: সনাতন ঘোষ বাড়ির নং : n0041 বয়স : 48 লিঙ্গ : পুরুষ			নাম : রাধা রানী ঘোষ স্বামীর নাম: বুদ্ধদেব ঘোষ বাড়ির নং : n0041 বয়স : 49 লিঙ্গ : মহিলা		
217	HGD2160844	ফটো উপলব্ধ	218	WB/40/279/615332	ফটো উপলব্ধ	219	HGD2160869	ফটো উপলব্ধ
নাম : রবীন্দ্র চন্দ্র ঘোষ পিতার নাম: সোনাতন ঘোষ বাড়ির নং : n0041 বয়স : 41 লিঙ্গ : পুরুষ			নাম : শ্যামলী ঘোষ স্বামীর নাম: ধনঞ্জয় ঘোষ বাড়ির নং : n0042 বয়স : 62 লিঙ্গ : মহিলা			নাম : তন্ময় ঘোষ পিতার নাম: ধনঞ্জয় ঘোষ বাড়ির নং : n0042 বয়স : 41 লিঙ্গ : পুরুষ		
220	WB/40/279/615335	ফটো উপলব্ধ	221	HGD2160851	ফটো উপলব্ধ	222	TFM1625375	ফটো উপলব্ধ
নাম : পদ্মরাণী ঘোষ স্বামীর নাম: পূর্ণচন্দ্র ঘোষ বাড়ির নং : n0043 বয়স : 60 লিঙ্গ : মহিলা			নাম : সুরত ঘোষ পিতার নাম: পূর্ণচন্দ্র ঘোষ বাড়ির নং : n0043 বয়স : 41 লিঙ্গ : পুরুষ			নাম : বুমা ঘোষ স্বামীর নাম: সুরত ঘোষ বাড়ির নং : n0043 বয়স : 31 লিঙ্গ : মহিলা		
223	WB/40/279/615065	ফটো উপলব্ধ	224	WB/40/279/615041	ফটো উপলব্ধ	225	HGD1318716	ফটো উপলব্ধ
নাম : উষারানী ঘোষ স্বামীর নাম: নীলমণি ঘোষ বাড়ির নং : n0050 বয়স : 78 লিঙ্গ : মহিলা			নাম : কৃষ্ণচন্দ্র ঘোষ পিতার নাম: নীলমণি ঘোষ বাড়ির নং : n0050 বয়স : 52 লিঙ্গ : পুরুষ			নাম : সান্ত্বনা ঘোষ স্বামীর নাম: কৃষ্ণচন্দ্র ঘোষ বাড়ির নং : n0050 বয়স : 45 লিঙ্গ : মহিলা		
226	TFM2267060	ফটো উপলব্ধ	227	HGD2422749	ফটো উপলব্ধ	228	TFM1382241	ফটো উপলব্ধ
নাম : সুভদ্রা ঘোষ স্বামীর নাম: কাতিক ঘোষ বাড়ির নং : n0050 বয়স : 60 লিঙ্গ : মহিলা			নাম : গৌতম ঘোষ পিতার নাম: কাতিক ঘোষ বাড়ির নং : n0050 বয়স : 44 লিঙ্গ : পুরুষ			নাম : চৈতালী ঘোষ স্বামীর নাম: গৌতম ঘোষ বাড়ির নং : n0050 বয়স : 37 লিঙ্গ : মহিলা		
229	HGD2482818	ফটো উপলব্ধ	230	TFM1920701	ফটো উপলব্ধ	231	HGD2482750	ফটো উপলব্ধ
নাম : অনিমা ঘোষ স্বামীর নাম: সুবীর কুমার ঘোষ বাড়ির নং : n0078 বয়স : 46 লিঙ্গ : মহিলা			নাম : সৌরভ ঘোষ পিতার নাম: নারায়ন চন্দ্র ঘোষ বাড়ির নং : n0040 বয়স : 28 লিঙ্গ : পুরুষ			নাম : অলোক কুমার ঘোষ পিতার নাম: অশোক কুমার ঘোষ বাড়ির নং : n0008 বয়স : 39 লিঙ্গ : পুরুষ		
232	TFM1920610	ফটো উপলব্ধ	233	TFM2695120	ফটো উপলব্ধ	234	TFM2733889	ফটো উপলব্ধ
নাম : অনঙ্গ ঘোষ পিতার নাম: মানিক ঘোষ বাড়ির নং : n0009 বয়স : 28 লিঙ্গ : পুরুষ			নাম : প্রিয়া ঘোষ স্বামীর নাম: কৌসিক কুমার ঘোষ বাড়ির নং : এন0009 বয়স : 21 লিঙ্গ : মহিলা			নাম : কোয়েল ঘোষ পিতার নাম: বলরাম ঘোষ বাড়ির নং : উত্তর পলাশপুলি বয়স : 20 লিঙ্গ : মহিলা		
235	TFM2539989	ফটো উপলব্ধ	236	TFM1825538	ফটো উপলব্ধ	237	TFM2509156	ফটো উপলব্ধ
নাম : নাজমা খাতুন পিতার নাম: আরমান সেখ বাড়ির নং : এন0039 বয়স : 28 লিঙ্গ : মহিলা			নাম : চন্দন কুমার ঘোষ পিতার নাম: কৃষ্ণচন্দ্র ঘোষ বাড়ির নং : n0050 বয়স : 29 লিঙ্গ : পুরুষ			নাম : সুমিত ঘোষ পিতার নাম: প্রবীর কুমার ঘোষ বাড়ির নং : এন0015 বয়স : 23 লিঙ্গ : পুরুষ		
238	TFM2441210	ফটো উপলব্ধ	239	TFM1920685	ফটো উপলব্ধ	240	TFM2539740	ফটো উপলব্ধ
নাম : রাকেশ ঘোষ পিতার নাম: গৌর চন্দ্র ঘোষ বাড়ির নং : N0023 বয়স : 24 লিঙ্গ : পুরুষ			নাম : পল্লবী ঘোষ স্বামীর নাম: আলোক কুমার ঘোষ বাড়ির নং : N0008 বয়স : 35 লিঙ্গ : মহিলা			নাম : ঞ্চা ঘোষ স্বামীর নাম: শিবানী ঘোষ বাড়ির নং : 210 বয়স : 22 লিঙ্গ : মহিলা		



241	TFM2161875	ফটো উপলব্ধ	242	TFM2161917	ফটো উপলব্ধ	243	TFM2191989	ফটো উপলব্ধ
নাম : কৃষ্ণ চন্দ্র ঘোষ পিতার নাম: নিতাই চন্দ্র ঘোষ বাড়ির নং : এন0024 বয়স : 25 লিঙ্গ : পুরুষ			নাম : সুমন রাজবংশী পিতার নাম: কমল রাজবংশী বাড়ির নং : এন0016 বয়স : 25 লিঙ্গ : পুরুষ			নাম : আমিনা খাতুন স্বামীর নাম: ছোটন খাঁ বাড়ির নং : এন0008 বয়স : 27 লিঙ্গ : মহিলা		
244	TFM2161727	ফটো উপলব্ধ	245	WB/40/279/600578	ফটো উপলব্ধ	246	HGD2417251	ফটো উপলব্ধ
নাম : মৌসুমী ঘোষ স্বামীর নাম: বিশ্বজিৎ ঘোষ বাড়ির নং : না বয়স : 28 লিঙ্গ : মহিলা			নাম : অনুপ চক্রবর্তী পিতার নাম: বংশীবদন চক্রবর্তী বাড়ির নং : n0253 বয়স : 68 লিঙ্গ : পুরুষ			নাম : শান্তা চক্রবর্তী স্বামীর নাম: অনুপ চক্রবর্তী বাড়ির নং : n0254 বয়স : 49 লিঙ্গ : মহিলা		
247	TFM2540003	ফটো উপলব্ধ	248	TFM2161800	ফটো উপলব্ধ	249	TFM2441244	ফটো উপলব্ধ
নাম : অক্ষিতা চক্রবর্তী পিতার নাম: অভিজিৎ চক্রবর্তী বাড়ির নং : এন0195 বয়স : 22 লিঙ্গ : মহিলা			নাম : সৌভিক চ্যাটার্জী পিতার নাম: দেবাশিস চট্টোপাধ্যায় বাড়ির নং : না বয়স : 26 লিঙ্গ : পুরুষ			নাম : সুস্মিতা মন্ডল পিতার নাম: সুখদেব দত্ত বাড়ির নং : N0333 বয়স : 24 লিঙ্গ : মহিলা		
250	TFM2509206	ফটো উপলব্ধ	251	TFM2528123	ফটো উপলব্ধ	252	TFM2747822	ফটো উপলব্ধ
নাম : তনয় দাস পিতার নাম: চন্দন দাস বাড়ির নং : এন0129 বয়স : 24 লিঙ্গ : পুরুষ			নাম : লক্ষ্মী কান্ত দাস পিতার নাম: আশীষ দাস বাড়ির নং : পলাশপুলি বয়স : 24 লিঙ্গ : পুরুষ			নাম : রিঙ্কি দাস স্বামীর নাম: লক্ষ্মী কান্ত বাড়ির নং : এন0042 বয়স : 20 লিঙ্গ : মহিলা		
253	TFM2539963	ফটো উপলব্ধ	254	TFM2539781	ফটো উপলব্ধ	255	TFM2539831	ফটো উপলব্ধ
নাম : অনন্যা দাস পিতার নাম: দুর্গা নাথ দাস বাড়ির নং : এন0113 বয়স : 23 লিঙ্গ : মহিলা			নাম : সন্দীপন দাস পিতার নাম: শিবু দাস বাড়ির নং : এন0119 বয়স : 22 লিঙ্গ : পুরুষ			নাম : সায়েন দেব পিতার নাম: শঙ্কর দেব বাড়ির নং : এন0129 বয়স : 22 লিঙ্গ : পুরুষ		
256	TFM2509255	ফটো উপলব্ধ	257	TFM2161958	ফটো উপলব্ধ	258	XVM2306371	ফটো উপলব্ধ
নাম : দিয়া দাস পিতার নাম: চন্দন দাস বাড়ির নং : এন0129 বয়স : 28 লিঙ্গ : মহিলা			নাম : রুজারুনা খাতুন স্বামীর নাম: সোনাভল মল্লিক মল্লিক বাড়ির নং : এন0173 বয়স : 26 লিঙ্গ : মহিলা			নাম : বিপদ দাস পিতার নাম: ব্রজেন্দ্র নাথ দাস বাড়ির নং : উত্তর পলাশপুলি বয়স : 74 লিঙ্গ : পুরুষ		
259	XVM2311363	ফটো উপলব্ধ	260	XVM2393940	ফটো উপলব্ধ	261	TFM2044139	ফটো উপলব্ধ
নাম : মীরা দাস স্বামীর নাম: বিপদ দাস বাড়ির নং : Uttar Palashpuli বয়স : 62 লিঙ্গ : মহিলা			নাম : রাজীব দাস পিতার নাম: বিপদ দাস বাড়ির নং : Uttar Palashpuli বয়স : 40 লিঙ্গ : পুরুষ			নাম : সৌভিক দাস পিতার নাম: শিবু দাস বাড়ির নং : n0119 বয়স : 26 লিঙ্গ : পুরুষ		
262	TFM2044113	ফটো উপলব্ধ	263	TFM2044196	ফটো উপলব্ধ	264	TFM2162006	ফটো উপলব্ধ
নাম : সুন দাস স্বামীর নাম: অভিজিৎ দাস বাড়ির নং : n0804 বয়স : 31 লিঙ্গ : মহিলা			নাম : শঙ্কুভদ্র দাস পিতার নাম: তারক চন্দ্র দাস বাড়ির নং : n0313 বয়স : 27 লিঙ্গ : পুরুষ			নাম : বাসন্তী দাস শীল স্বামীর নাম: অমল চন্দ্র শীল বাড়ির নং : এন0138 বয়স : 33 লিঙ্গ : মহিলা		
265	TFM2441319	ফটো উপলব্ধ	266	TFM2627750	ফটো উপলব্ধ	267	TFM2267128	ফটো উপলব্ধ
নাম : শিবম দে পিতার নাম: টোটন দে বাড়ির নং : N0257 বয়স : 24 লিঙ্গ : পুরুষ			নাম : বিশ্বজিৎ দে পিতার নাম: গৌর দে বাড়ির নং : এন0145 বয়স : 23 লিঙ্গ : পুরুষ			নাম : বুলি দে স্বামীর নাম: টুটুন দে বাড়ির নং : n0260 বয়স : 50 লিঙ্গ : মহিলা		
268	TFM2267110	ফটো উপলব্ধ	269	TFM2044246	ফটো উপলব্ধ	270	TFM2539765	ফটো উপলব্ধ
নাম : টুটুন দে পিতার নাম: ভোলানাথ দে বাড়ির নং : n0257 বয়স : 55 লিঙ্গ : পুরুষ			নাম : অপর্ণা দেবনাথ স্বামীর নাম: সুমন দেবনাথ বাড়ির নং : N0162 বয়স : 27 লিঙ্গ : মহিলা			নাম : সমীর নাথ পিতার নাম: স্বপন নাথ বাড়ির নং : এন0210 বয়স : 23 লিঙ্গ : পুরুষ		



271	TFM2509115	নাম : শারদীয়া ঘোষ পিতার নাম: সোমনাথ ঘোষ বাড়ির নং : এন0216 বয়স : 24 লিঙ্গ : মহিলা	ফটো উপলব্ধ	272	HGD2729093	নাম : পূর্ণিমা ঘোষ স্বামীর নাম: সোমনাথ ঘোষ বাড়ির নং : এন0216 বয়স : 36 লিঙ্গ : মহিলা	ফটো উপলব্ধ	273	WB/40/279/615223	নাম : উত্তম পাল পিতার নাম: ভক্ত পাল বাড়ির নং : n0051 বয়স : 58 লিঙ্গ : পুরুষ	ফটো উপলব্ধ
274	WB/40/279/615222	নাম : মাধুরী পাল স্বামীর নাম: উত্তম পাল বাড়ির নং : n0051 বয়স : 52 লিঙ্গ : মহিলা	ফটো উপলব্ধ	275	TFM1625425	নাম : বিজয় পাল পিতার নাম: উত্তম পাল বাড়ির নং : n0051 বয়স : 32 লিঙ্গ : পুরুষ	ফটো উপলব্ধ	276	WB/40/279/615500	নাম : অসিত পাল পিতার নাম: অনিল পাল বাড়ির নং : n0052 বয়স : 50 লিঙ্গ : পুরুষ	ফটো উপলব্ধ
277	WB/40/279/615068	নাম : রেণুকা পাল স্বামীর নাম: অসিত পাল বাড়ির নং : n0052 বয়স : 48 লিঙ্গ : মহিলা	ফটো উপলব্ধ	278	WB/40/279/615313	নাম : সুধীর পাল পিতার নাম: ভক্ত পাল বাড়ির নং : n0053 বয়স : 68 লিঙ্গ : পুরুষ	ফটো উপলব্ধ	279	HGD1507151	নাম : কর্ন পাল পিতার নাম: সুধীর পাল বাড়ির নং : n0053 বয়স : 46 লিঙ্গ : পুরুষ	ফটো উপলব্ধ
280	HGD1507078	নাম : স্বর্ণ পাল স্বামীর নাম: অধীর পাল বাড়ির নং : n0054 বয়স : 55 লিঙ্গ : মহিলা	ফটো উপলব্ধ	281	TFM1737923	নাম : অমর পাল পিতার নাম: অধীর পাল বাড়ির নং : n0054 বয়স : 30 লিঙ্গ : পুরুষ	ফটো উপলব্ধ	282	WB/40/279/615069	নাম : সরস্বতী পাল স্বামীর নাম: অনিল পাল বাড়ির নং : n0081 বয়স : 70 লিঙ্গ : মহিলা	ফটো উপলব্ধ
283	HGD2129500	নাম : অসীম পাল মায়ের নাম: সরস্বতী পাল বাড়ির নং : n0081 বয়স : 46 লিঙ্গ : পুরুষ	ফটো উপলব্ধ	284	TFM1382266	নাম : সুমনা পাল স্বামীর নাম: অসীম পাল বাড়ির নং : n0081 বয়স : 40 লিঙ্গ : মহিলা	ফটো উপলব্ধ	285	JC2440477	নাম : সোনালী পাল স্বামীর নাম: শম্ভু পাল বাড়ির নং : এন0052 বয়স : 40 লিঙ্গ : মহিলা	ফটো উপলব্ধ
286	JC2113082	নাম : শম্ভু পাল মায়ের নাম: মীরেরানী বাড়ির নং : এন0052 বয়স : 42 লিঙ্গ : পুরুষ	ফটো উপলব্ধ	287	TFM2161933	নাম : ঋতুপর্ণা পাল পিতার নাম: বিশ্বনাথ পাল বাড়ির নং : এন0159 বয়স : 25 লিঙ্গ : মহিলা	ফটো উপলব্ধ	288	YWL0765115	নাম : কানু খাঁ মায়ের নাম: শোভা খাঁ বাড়ির নং : খাঁ পাড়া বয়স : 35 লিঙ্গ : পুরুষ	ফটো উপলব্ধ
289	TFM2161776	নাম : মিত্র পাল পিতার নাম: অসিত পাল বাড়ির নং : এন0052 বয়স : 25 লিঙ্গ : মহিলা	ফটো উপলব্ধ	290	TFM2021756	নাম : সন্দীপন পাল পিতার নাম: সুশান্ত পাল বাড়ির নং : n0291 বয়স : 27 লিঙ্গ : পুরুষ	ফটো উপলব্ধ	291	TTV2028983	নাম : লক্ষী বর্মন পিতার নাম: শঙ্কর বর্মন বাড়ির নং : এন0095 বয়স : 28 লিঙ্গ : মহিলা	ফটো উপলব্ধ
292	HGD1533512	নাম : রাধিকা বাবুই স্বামীর নাম: কৃষ্ণ বাবুই বাড়ির নং : এন0249 বয়স : 63 লিঙ্গ : মহিলা	ফটো উপলব্ধ	293	HGD1533504	নাম : কৃষ্ণ বারুই পিতার নাম: শরৎ বারুই বাড়ির নং : এন0249 বয়স : 64 লিঙ্গ : পুরুষ	ফটো উপলব্ধ	294	TFM2690758	নাম : কবিতা বিশ্বাস পিতার নাম: সুকুমার বিশ্বাস বাড়ির নং : পলাশপুলি বয়স : 21 লিঙ্গ : মহিলা	ফটো উপলব্ধ
295	TFM1638485	নাম : ববি সেন স্বামীর নাম: প্রদীপ সেন বাড়ির নং : n0242 বয়স : 33 লিঙ্গ : মহিলা	ফটো উপলব্ধ	296	TFM0861021	নাম : তাহিরা বিবি শেখ স্বামীর নাম: কুরবান সেখ বাড়ির নং : n0242 বয়স : 41 লিঙ্গ : মহিলা	ফটো উপলব্ধ	297	WB/40/279/615296	নাম : আশালতা বিশ্বাস স্বামীর নাম: ধর্মদাস বিশ্বাস বাড়ির নং : n0044 বয়স : 85 লিঙ্গ : মহিলা	ফটো উপলব্ধ
298	WB/40/279/615181	নাম : ভগীরথ বিশ্বাস পিতার নাম: ধর্মদাস বিশ্বাস বাড়ির নং : n0044 বয়স : 68 লিঙ্গ : পুরুষ	ফটো উপলব্ধ	299	WB/40/279/615257	নাম : হরেকৃষ্ণ বিশ্বাস পিতার নাম: অমল্য বিশ্বাস বাড়ির নং : n0045 বয়স : 48 লিঙ্গ : পুরুষ	ফটো উপলব্ধ	300	TFM0860403	নাম : শেফালী বিশ্বাস স্বামীর নাম: হরেকৃষ্ণ বিশ্বাস বাড়ির নং : n0045 বয়স : 40 লিঙ্গ : মহিলা	ফটো উপলব্ধ



301 নাম : শরীফা খাঁ স্বামীর নাম: মানবালি খাঁ বাড়ির নং : n0066 বয়স : 52 লিঙ্গ : মহিলা	WB/40/279/615219	ফটো উপলব্ধ	302 নাম : সাধনা বিশ্বাস স্বামীর নাম: সুকুমার বিশ্বাস বাড়ির নং : n0250 বয়স : 43 লিঙ্গ : মহিলা	TFM1390087	ফটো উপলব্ধ	303 নাম : শ্রেয়া বিশ্বাস পিতার নাম: বিমান কুমার বিশ্বাস বাড়ির নং : এন0176 বয়স : 23 লিঙ্গ : মহিলা	TFM2539948	ফটো উপলব্ধ
304 নাম : প্রিয়াঙ্কা বিশ্বাস পিতার নাম: হরেকৃষ্ণ বিশ্বাস বাড়ির নং : এন0045 বয়স : 22 লিঙ্গ : মহিলা	TFM2627842	ফটো উপলব্ধ	305 নাম : মহঃ সাবির খান পিতার নাম: মোহাম্মদ মানবআলি খাঁ বাড়ির নং : n0066 বয়স : 37 লিঙ্গ : পুরুষ	TFM0859587	ফটো উপলব্ধ	306 নাম : লক্ষ্মী বিশ্বাস পিতার নাম: হরেকৃষ্ণ বিশ্বাস বাড়ির নং : এন0045 বয়স : 21 লিঙ্গ : মহিলা	TFM2627834	ফটো উপলব্ধ
307 নাম : সুব্রত বিশ্বাস পিতার নাম: সুকুমার বিশ্বাস বাড়ির নং : n0249 বয়স : 26 লিঙ্গ : পুরুষ	TFM2044121	ফটো উপলব্ধ	308 নাম : সোমনাথ ভট্টাচার্য পিতার নাম: সুবল ভট্টাচার্য বাড়ির নং : n0006 বয়স : 34 লিঙ্গ : পুরুষ	TFM1382274	ফটো উপলব্ধ	309 নাম : বিপ্লব ভট্টাচার্য পিতার নাম: গোপেশ্বর ভট্টাচার্য বাড়ির নং : n0005 বয়স : 48 লিঙ্গ : পুরুষ	HGD1318542	ফটো উপলব্ধ
310 নাম : সুভদ্রা ভট্টাচার্য(গোস্বামী) স্বামীর নাম: বিপ্লব ভট্টাচার্য বাড়ির নং : n0005 বয়স : 33 লিঙ্গ : মহিলা	TFM1493600	ফটো উপলব্ধ	311 নাম : তনয় ভট্টাচার্য পিতার নাম: গোপেশ্বর ভট্টাচার্য বাড়ির নং : n0005 বয়স : 43 লিঙ্গ : পুরুষ	HGD2129187	ফটো উপলব্ধ	312 নাম : সুবল ভট্টাচার্য পিতার নাম: গোপাল ভট্টাচার্য বাড়ির নং : n0006 বয়স : 60 লিঙ্গ : পুরুষ	TFM2320752	ফটো উপলব্ধ
313 নাম : কল্যাণী ভট্টাচার্য স্বামীর নাম: সুবল ভট্টাচার্য বাড়ির নং : n0006 বয়স : 52 লিঙ্গ : মহিলা	HGD1507060	ফটো উপলব্ধ	314 নাম : বুদ্ধদেব ভট্টাচার্য পিতার নাম: বিধান ভট্টাচার্য বাড়ির নং : n0256 বয়স : 32 লিঙ্গ : পুরুষ	TFM1952795	ফটো উপলব্ধ	315 নাম : রীনা ভৌমিক পিতার নাম: মানিক ভৌমিক বাড়ির নং : এন0108 বয়স : 35 লিঙ্গ : মহিলা	TFM1406578	ফটো উপলব্ধ
316 নাম : লাবণী মালাকর পিতার নাম: লিটন মালাকর বাড়ির নং : পলাশপুলি বয়স : 24 লিঙ্গ : মহিলা	TFM2440741	ফটো উপলব্ধ	317 নাম : অসিতা ভৌমিক পিতার নাম: কিশোর ভৌমিক বাড়ির নং : এন0233 বয়স : 22 লিঙ্গ : মহিলা	TFM2540144	ফটো উপলব্ধ	318 নাম : চিন্তাময়ী মুখার্জী স্বামীর নাম: তপন মুখার্জী বাড়ির নং : n0001 বয়স : 62 লিঙ্গ : মহিলা	WB/40/279/615434	ফটো উপলব্ধ
319 নাম : দেব কুমার মুখার্জী পিতার নাম: তপন মুখার্জী বাড়ির নং : n0001 বয়স : 37 লিঙ্গ : পুরুষ	HGD2670867	ফটো উপলব্ধ	320 নাম : মিহির মুখার্জী পিতার নাম: সনৎ মুখার্জী বাড়ির নং : n0001 বয়স : 65 লিঙ্গ : পুরুষ	WB/40/279/615493	ফটো উপলব্ধ	321 নাম : সরস্বতী মুখার্জী স্বামীর নাম: মিহির মুখার্জী বাড়ির নং : n0001 বয়স : 55 লিঙ্গ : মহিলা	WB/40/279/615032	ফটো উপলব্ধ
322 নাম : বিধান মুখার্জী পিতার নাম: সনৎ মুখার্জী বাড়ির নং : n0001 বয়স : 58 লিঙ্গ : পুরুষ	WB/40/279/615422	ফটো উপলব্ধ	323 নাম : কৃষ্ণা মুখার্জী স্বামীর নাম: বিধান মুখার্জী বাড়ির নং : n0001 বয়স : 56 লিঙ্গ : মহিলা	WB/27/182/035311	ফটো উপলব্ধ	324 নাম : বিনীতা ভাদুড়ী মুখার্জী পিতার নাম: বিপ্লব ভাদুড়ী বাড়ির নং : n0001 বয়স : 25 লিঙ্গ : মহিলা	UFQ2105773	ফটো উপলব্ধ
325 নাম : সৌরভ দাস পিতার নাম: বিশ্বজিৎ দাস বাড়ির নং : N0001 বয়স : 24 লিঙ্গ : পুরুষ	TFM2441301	ফটো উপলব্ধ	326 নাম : সুরজান খাতুন পিতার নাম: হাবুল মোল্লা বাড়ির নং : এন0001 বয়স : 25 লিঙ্গ : মহিলা	TFM2161925	ফটো উপলব্ধ	327 নাম : দেব দাস পিতার নাম: গোপাল দাস বাড়ির নং : এন0001 বয়স : 25 লিঙ্গ : পুরুষ	TFM2161834	ফটো উপলব্ধ
328 নাম : বসুদেব মণ্ডল পিতার নাম: বিষ্ণু অধিকারী বাড়ির নং : এন0036 বয়স : 26 লিঙ্গ : পুরুষ	TFM2627792	ফটো উপলব্ধ	329 নাম : নিতাই মণ্ডল পিতার নাম: ইন্দ্রজিৎ মণ্ডল বাড়ির নং : এন0036 বয়স : 53 লিঙ্গ : পুরুষ	WB/40/279/615473	ফটো উপলব্ধ	330 নাম : বুলি মণ্ডল স্বামীর নাম: নিতাই মণ্ডল বাড়ির নং : n0036 বয়স : 44 লিঙ্গ : মহিলা	HGD1507243	ফটো উপলব্ধ

331 নাম : জয়ন্ত মণ্ডল পিতার নাম: বিভূতিভূষণ মণ্ডল বাড়ির নং : n0047 বয়স : 52 লিঙ্গ : পুরুষ	WB/40/279/615481	332 নাম : অজিত মণ্ডল পিতার নাম: নুসিংহপ্রসাদ মণ্ডল বাড়ির নং : n0048 বয়স : 75 লিঙ্গ : পুরুষ	WB/40/279/615413	333 নাম : মীরা মণ্ডল স্বামীর নাম: অজিত মণ্ডল বাড়ির নং : n0048 বয়স : 68 লিঙ্গ : মহিলা	WB/40/279/615159
334 নাম : সহদেব মণ্ডল পিতার নাম: অজিত মণ্ডল বাড়ির নং : n0048 বয়স : 48 লিঙ্গ : পুরুষ	WB/40/279/615297	335 নাম : বর্না মণ্ডল স্বামীর নাম: সহদেব মণ্ডল বাড়ির নং : n0048 বয়স : 45 লিঙ্গ : মহিলা	HGD1507128	336 নাম : পদ্মাবতী মণ্ডল স্বামীর নাম: ধর্মদাস মণ্ডল বাড়ির নং : n0049 বয়স : 68 লিঙ্গ : মহিলা	WB/40/279/615304
337 নাম : দিবাকর মণ্ডল পিতার নাম: ধর্মদাস মণ্ডল বাড়ির নং : n0049 বয়স : 49 লিঙ্গ : পুরুষ	WB/40/279/615245	338 নাম : রিঙ্কু মণ্ডল স্বামীর নাম: দিবাকর মণ্ডল বাড়ির নং : n0049 বয়স : 45 লিঙ্গ : মহিলা	HGD1507110	339 নাম : মধুসূদন মণ্ডল পিতার নাম: ভৈরব মণ্ডল বাড়ির নং : n0079 বয়স : 85 লিঙ্গ : পুরুষ	WB/40/279/615090
340 নাম : কাঞ্চন মণ্ডল স্বামীর নাম: মধুসূদন মণ্ডল বাড়ির নং : n0079 বয়স : 80 লিঙ্গ : মহিলা	WB/40/279/615025	341 নাম : প্রকাশ মণ্ডল পিতার নাম: মনীমোহন মণ্ডল বাড়ির নং : n0003 বয়স : 61 লিঙ্গ : পুরুষ	TFM2267177	342 নাম : সুপ্রিয় মন্ডল পিতার নাম: তাপস মন্ডল বাড়ির নং : এন0025 বয়স : 22 লিঙ্গ : পুরুষ	TFM2663409
343 নাম : প্রভাত মণ্ডল পিতার নাম: মনীমোহন মণ্ডল বাড়ির নং : n0004 বয়স : 65 লিঙ্গ : পুরুষ	WB/40/279/615242	344 নাম : সবিতা মণ্ডল স্বামীর নাম: প্রভাত মণ্ডল বাড়ির নং : n0004 বয়স : 60 লিঙ্গ : মহিলা	WB/40/279/615431	345 নাম : প্রদীপকুমার মণ্ডল পিতার নাম: প্রভাত কুমার মণ্ডল বাড়ির নং : n0004 বয়স : 47 লিঙ্গ : পুরুষ	HGD1318484
346 নাম : রুপা মন্ডল স্বামীর নাম: প্রদীপ মন্ডল বাড়ির নং : n0004 বয়স : 36 লিঙ্গ : মহিলা	TFM1382282	347 নাম : শিবানী মণ্ডল স্বামীর নাম: নারায়ণ মণ্ডল বাড়ির নং : n0010 বয়স : 80 লিঙ্গ : মহিলা	WB/40/279/615183	348 নাম : রেণুকা মণ্ডল স্বামীর নাম: দিলীপ মণ্ডল বাড়ির নং : n0010 বয়স : 58 লিঙ্গ : মহিলা	WB/40/279/615031
349 নাম : রাম কুমার মন্ডল পিতার নাম: দিলীপ কুমার মন্ডল বাড়ির নং : n0010 বয়স : 39 লিঙ্গ : পুরুষ	HGD2670859	350 নাম : সুভদ্রা মন্ডল স্বামীর নাম: রামকুমার মন্ডল বাড়ির নং : n0010 বয়স : 35 লিঙ্গ : মহিলা	TFM1737931	351 নাম : সুভাষচন্দ্র মণ্ডল পিতার নাম: মধুসূদন মণ্ডল বাড়ির নং : n0011 বয়স : 65 লিঙ্গ : পুরুষ	WB/40/279/615437
352 নাম : বাসন্তী মণ্ডল স্বামীর নাম: সুভাষ মণ্ডল বাড়ির নং : n0011 বয়স : 56 লিঙ্গ : মহিলা	WB/40/279/615113	353 নাম : জগন্নাথ মণ্ডল পিতার নাম: ক্ষিতীশ মণ্ডল বাড়ির নং : n0012 বয়স : 74 লিঙ্গ : পুরুষ	WB/40/279/615034	354 নাম : আরতি মণ্ডল স্বামীর নাম: জগন্নাথ মণ্ডল বাড়ির নং : n0012 বয়স : 67 লিঙ্গ : মহিলা	WB/40/279/615184
355 নাম : তাপস মণ্ডল পিতার নাম: জগন্নাথ মণ্ডল বাড়ির নং : n0012 বয়স : 49 লিঙ্গ : পুরুষ	WB/40/279/615023	356 নাম : সুতপা মণ্ডল স্বামীর নাম: তাপস মণ্ডল বাড়ির নং : n0012 বয়স : 50 লিঙ্গ : মহিলা	HGD1318666	357 নাম : অরুণ মণ্ডল পিতার নাম: সন্তোষ মণ্ডল বাড়ির নং : n0013 বয়স : 71 লিঙ্গ : পুরুষ	WB/40/279/615510
358 নাম : বক্রেশ্বর মণ্ডল পিতার নাম: অরুণ মণ্ডল বাড়ির নং : n0013 বয়স : 48 লিঙ্গ : পুরুষ	WB/40/279/615419	359 নাম : সুপ্রিয়া মন্ডল স্বামীর নাম: বক্রেশ্বর মন্ডল বাড়ির নং : n0013 বয়স : 37 লিঙ্গ : মহিলা	TFM1382290	360 নাম : সাগর মণ্ডল পিতার নাম: বক্রেশ্বর মণ্ডল বাড়ির নং : উত্তর পলাশপুলি বয়স : 20 লিঙ্গ : পুরুষ	TFM2738342

361	WB/40/279/615360	নাম : সুশান্ত মণ্ডল পিতার নাম: ক্ষুদিরাম মণ্ডল বাড়ির নং : n0020 বয়স : 65 লিঙ্গ : পুরুষ	ফটো উপলব্ধ	362	WB/40/279/615139	নাম : সুফল মণ্ডল পিতার নাম: ক্ষুদিরাম মণ্ডল বাড়ির নং : n0021 বয়স : 74 লিঙ্গ : পুরুষ	ফটো উপলব্ধ	363	WB/40/279/615238	নাম : আলাকালী মণ্ডল স্বামীর নাম: সুফল মণ্ডল বাড়ির নং : n0021 বয়স : 68 লিঙ্গ : মহিলা	ফটো উপলব্ধ
364	WB/40/279/615369	নাম : নবকুমার মণ্ডল পিতার নাম: তারাপদ মণ্ডল বাড়ির নং : n0021 বয়স : 53 লিঙ্গ : পুরুষ	ফটো উপলব্ধ	365	HGD1318922	নাম : সাধনা মণ্ডল স্বামীর নাম: নবকুমার মণ্ডল বাড়ির নং : n0021 বয়স : 45 লিঙ্গ : মহিলা	ফটো উপলব্ধ	366	WB/40/279/615527	নাম : বাসন্তী মণ্ডল স্বামীর নাম: সুকুমার মণ্ডল বাড়ির নং : n0022 বয়স : 60 লিঙ্গ : মহিলা	ফটো উপলব্ধ
367	HGD2731305	নাম : তরুণ মন্ডল পিতার নাম: সুকুমার মন্ডল বাড়ির নং : n0022 বয়স : 38 লিঙ্গ : পুরুষ	ফটো উপলব্ধ	368	WB/40/279/615451	নাম : শান্তি মণ্ডল স্বামীর নাম: কৃষ্ণচন্দ্র মণ্ডল বাড়ির নং : n0026 বয়স : 72 লিঙ্গ : মহিলা	ফটো উপলব্ধ	369	HGD1318583	নাম : সুদেব মণ্ডল পিতার নাম: কৃষ্ণচন্দ্র মণ্ডল বাড়ির নং : n0026 বয়স : 48 লিঙ্গ : পুরুষ	ফটো উপলব্ধ
370	WB/40/279/615418	নাম : জয়দেব মণ্ডল পিতার নাম: কৃষ্ণচন্দ্র মণ্ডল বাড়ির নং : n0026 বয়স : 48 লিঙ্গ : পুরুষ	ফটো উপলব্ধ	371	HGD1318377	নাম : বাসুদেব মণ্ডল পিতার নাম: কৃষ্ণচন্দ্র মণ্ডল বাড়ির নং : n0026 বয়স : 46 লিঙ্গ : পুরুষ	ফটো উপলব্ধ	372	HGD2482800	নাম : বাসন্তী মন্ডল স্বামীর নাম: সুদেব মন্ডল বাড়ির নং : n0026 বয়স : 39 লিঙ্গ : মহিলা	ফটো উপলব্ধ
373	TFM1382316	নাম : মৌমিতা মন্ডল স্বামীর নাম: বাসুদেব মন্ডল বাড়ির নং : n0026 বয়স : 36 লিঙ্গ : মহিলা	ফটো উপলব্ধ	374	WB/40/279/615401	নাম : মহাদেব মণ্ডল পিতার নাম: তেতুল মণ্ডল বাড়ির নং : n0027 বয়স : 48 লিঙ্গ : পুরুষ	ফটো উপলব্ধ	375	TFM1382324	নাম : উমা মন্ডল স্বামীর নাম: মহাদেব মন্ডল বাড়ির নং : n0027 বয়স : 35 লিঙ্গ : মহিলা	ফটো উপলব্ধ
376	WB/40/279/615115	নাম : কৃষ্ণা মণ্ডল স্বামীর নাম: বীরেন মণ্ডল বাড়ির নং : n0034 বয়স : 54 লিঙ্গ : মহিলা	ফটো উপলব্ধ	377	TFM1625359	নাম : রাহুল মন্ডল পিতার নাম: বীরেন মন্ডল বাড়ির নং : n0034 বয়স : 34 লিঙ্গ : পুরুষ	ফটো উপলব্ধ	378	WB/40/279/615520	নাম : বীরেন মণ্ডল পিতার নাম: মধুসূদন মণ্ডল বাড়ির নং : n0035 বয়স : 57 লিঙ্গ : পুরুষ	ফটো উপলব্ধ
379	WB/40/279/615114	নাম : অর্চনা মণ্ডল স্বামীর নাম: বীরেন মণ্ডল বাড়ির নং : n0035 বয়স : 53 লিঙ্গ : মহিলা	ফটো উপলব্ধ	380	TFM1382332	নাম : তুষার মন্ডল পিতার নাম: বীরেন মন্ডল বাড়ির নং : n0035 বয়স : 35 লিঙ্গ : পুরুষ	ফটো উপলব্ধ	381	WB/40/279/615526	নাম : পুষ্পরাণী মণ্ডল স্বামীর নাম: ইন্দ্রজিৎ মণ্ডল বাড়ির নং : n0036 বয়স : 76 লিঙ্গ : মহিলা	ফটো উপলব্ধ
382	TFM2161842	নাম : হেমন্ত মন্ডল পিতার নাম: সহদেব মন্ডল বাড়ির নং : এন0048 বয়স : 25 লিঙ্গ : পুরুষ	ফটো উপলব্ধ	383	TFM2161966	নাম : সঙ্গীতা মন্ডল স্বামীর নাম: তরুণ মন্ডল বাড়ির নং : এন0022 বয়স : 27 লিঙ্গ : মহিলা	ফটো উপলব্ধ	384	TFM2509297	নাম : রিত্তা মন্ডল পিতার নাম: দিবাকর মন্ডল বাড়ির নং : এন0001 বয়স : 23 লিঙ্গ : মহিলা	ফটো উপলব্ধ
385	TFM2267185	নাম : অসীমা মণ্ডল স্বামীর নাম: প্রকাশ মণ্ডল বাড়ির নং : n0003 বয়স : 60 লিঙ্গ : মহিলা	ফটো উপলব্ধ	386	AQT1874627	নাম : পূর্ণিমা মন্ডল স্বামীর নাম: জয়ন্ত মন্ডল বাড়ির নং : N0047 বয়স : 44 লিঙ্গ : মহিলা	ফটো উপলব্ধ	387	TFM2539880	নাম : রোহন কুমার মন্ডল পিতার নাম: জয়দেব মন্ডল বাড়ির নং : এন0025 বয়স : 22 লিঙ্গ : পুরুষ	ফটো উপলব্ধ
388	TFM2539930	নাম : সনেরা খাতুন পিতার নাম: জালাই সেখ বাড়ির নং : এন0026 বয়স : 22 লিঙ্গ : মহিলা	ফটো উপলব্ধ	389	TFM2540078	নাম : অনিমেষ্ মন্ডল পিতার নাম: শিবপ্রসাদ মন্ডল বাড়ির নং : এন0171 বয়স : 22 লিঙ্গ : পুরুষ	ফটো উপলব্ধ	390	TFM2683035	নাম : চন্দনা দাস মন্ডল স্বামীর নাম: অভিজিৎ মন্ডল বাড়ির নং : এন0289 বয়স : 23 লিঙ্গ : মহিলা	ফটো উপলব্ধ

391 নাম : শুভজিৎ মন্ডল পিতার নাম: মৃত্যুঞ্জয় মন্ডল বাড়ির নং : n0037 বয়স : 28 লিঙ্গ : পুরুষ	TFM1920602 ফটো উপলব্ধ	392 নাম : মৃত্যুঞ্জয় মন্ডল পিতার নাম: ইন্দ্রজিৎ মন্ডল বাড়ির নং : n0037 বয়স : 56 লিঙ্গ : পুরুষ	TFM2201564 ফটো উপলব্ধ	393 নাম : বার্ণা মণ্ডল স্বামীর নাম: মৃত্যুঞ্জয় মন্ডল বাড়ির নং : n0037 বয়স : 51 লিঙ্গ : মহিলা	TFM2201572 ফটো উপলব্ধ
394 নাম : অভিজিৎ মন্ডল পিতার নাম: জয়ন্ত মন্ডল বাড়ির নং : n0289 বয়স : 27 লিঙ্গ : পুরুষ	TFM2021731 ফটো উপলব্ধ	395 নাম : বলরাম মন্ডল পিতার নাম: দেবীচরন মন্ডল বাড়ির নং : n0268 বয়স : 70 লিঙ্গ : পুরুষ	TFM2021525 ফটো উপলব্ধ	396 নাম : মালা মন্ডল স্বামীর নাম: বলরাম মন্ডল বাড়ির নং : n0266 বয়স : 62 লিঙ্গ : মহিলা	TFM2021509 ফটো উপলব্ধ
397 নাম : সাইফুদ্দিন মল্লিক পিতার নাম: ওসমান মল্লিক বাড়ির নং : এন0182 বয়স : 22 লিঙ্গ : পুরুষ	TFM2540102 ফটো উপলব্ধ	398 নাম : মীর মাফরোজা মহফুজ পিতার নাম: মীর মহফুজ আলি বাড়ির নং : এন0237 বয়স : 22 লিঙ্গ : মহিলা	TFM2539914 ফটো উপলব্ধ	399 নাম : বিজয় মির পিতার নাম: ভানু মির বাড়ির নং : এন0201 বয়স : 25 লিঙ্গ : পুরুষ	TFM2161909 ফটো উপলব্ধ
400 নাম : কম্পনা ভূইমাআলি রাজবংশী স্বামীর নাম: বিশুজিৎ রাজবংশী বাড়ির নং : n0327 বয়স : 32 লিঙ্গ : মহিলা	TFM2114759 ফটো উপলব্ধ	401 নাম : বরুণ রাজবংশী পিতার নাম: বলরাম রাজবংশী বাড়ির নং : N0102 বয়স : 26 লিঙ্গ : পুরুষ	TFM2044238 ফটো উপলব্ধ	402 নাম : সন্ধা রাজবংশী স্বামীর নাম: শুকদেব রাজবংশী বাড়ির নং : এন0100 বয়স : 48 লিঙ্গ : মহিলা	TFM2509271 ফটো উপলব্ধ
403 নাম : শঙ্কর রাজবংশী পিতার নাম: তারক রাজবংশী বাড়ির নং : n0085 বয়স : 26 লিঙ্গ : পুরুষ	TFM2044170 ফটো উপলব্ধ	404 নাম : তাপস রাজবংশী পিতার নাম: নিতাই রাজবংশী বাড়ির নং : N0089 বয়স : 26 লিঙ্গ : পুরুষ	TFM2044220 ফটো উপলব্ধ	405 নাম : সোনালী রাজোআর পিতার নাম: মহাদেব রাজোআর বাড়ির নং : উত্তর পলাশপুলি বয়স : 26 লিঙ্গ : মহিলা	XLL2256667 ফটো উপলব্ধ
406 নাম : প্রকাশ বিশ্বাস পিতার নাম: গোবিন্দা বিশ্বাস বাড়ির নং : এন0102 বয়স : 40 লিঙ্গ : পুরুষ	STB2041432 ফটো উপলব্ধ	407 নাম : রেখা শিকদার পিতার নাম: প্রতাপ শিকদার বাড়ির নং : পলাশপুলি বয়স : 57 লিঙ্গ : মহিলা	UWL1630029 ফটো উপলব্ধ	408 নাম : রতন শীল পিতার নাম: নিতাই শীল বাড়ির নং : এন00502 বয়স : 40 লিঙ্গ : পুরুষ	TFM2603561 ফটো উপলব্ধ
409 নাম : মিতু শীল স্বামীর নাম: রতন শীল বাড়ির নং : এন0202 বয়স : 42 লিঙ্গ : মহিলা	TFM2741072 ফটো উপলব্ধ	410 নাম : শুভ শীল পিতার নাম: বিপ্লব শীল বাড়ির নং : পলাশপুলি বয়স : 23 লিঙ্গ : পুরুষ	TFM2509313 ফটো উপলব্ধ	411 নাম : সোমাত্রী শীল পিতার নাম: বাবুলাল শীল বাড়ির নং : না বয়স : 24 লিঙ্গ : মহিলা	TFM2453694 ফটো উপলব্ধ
412 নাম : প্রিয়া শীল পিতার নাম: অনিল চন্দ্র শীল বাড়ির নং : N0167 বয়স : 24 লিঙ্গ : মহিলা	TFM2441293 ফটো উপলব্ধ	413 নাম : রানা শীল পিতার নাম: নারায়ণ শীল বাড়ির নং : এন0133 বয়স : 24 লিঙ্গ : পুরুষ	TFM2539898 ফটো উপলব্ধ	414 নাম : জয় শীল পিতার নাম: গৌরচন্দ্র শীল বাড়ির নং : এন0133 বয়স : 24 লিঙ্গ : পুরুষ	TFM2539864 ফটো উপলব্ধ
415 নাম : রাজীব শীল পিতার নাম: ডালিম শীল বাড়ির নং : n0801 বয়স : 33 লিঙ্গ : পুরুষ	TFM2021855 ফটো উপলব্ধ	416 নাম : পিয়ালী শীল পিতার নাম: অখিল শীল বাড়ির নং : n0265 বয়স : 27 লিঙ্গ : মহিলা	TFM2021491 ফটো উপলব্ধ	417 নাম : শংকরী সরকার স্বামীর নাম: শংকর সরকার বাড়ির নং : n0258 বয়স : 49 লিঙ্গ : মহিলা	TFM1508894 ফটো উপলব্ধ
418 নাম : যুথিকা সারেনা মায়ের নাম: লক্ষ্মী সারেনা বাড়ির নং : এন0219 বয়স : 33 লিঙ্গ : মহিলা	ZSG1859768 ফটো উপলব্ধ	419 নাম : সুস্মিতা সাহানি পিতার নাম: দিলীপ সাহানি বাড়ির নং : এন0170 বয়স : 24 লিঙ্গ : মহিলা	TFM2509248 ফটো উপলব্ধ	420 নাম : নাজিম সেখ পিতার নাম: নজরুল সেখ বাড়ির নং : দক্ষিণ পলাশপুলী বয়স : 25 লিঙ্গ : পুরুষ	TFM2415271 ফটো উপলব্ধ



421	TFM2415214	ফটো উপলব্ধ	422	TFM2161883	ফটো উপলব্ধ	423	TFM2161982	ফটো উপলব্ধ
নাম : হাবিবুর রহমান সেখ অন্যান্য: কৌসার আলি সেখ বাড়ির নং : স্ক বয়স : 26 লিঙ্গ : পুরুষ			নাম : মহিবুল সেখ পিতার নাম: রহিম সেখ বাড়ির নং : এন0207 বয়স : 25 লিঙ্গ : পুরুষ			নাম : আলমগীর সেখ পিতার নাম: নুরআলি সেখ বাড়ির নং : এন0218 বয়স : 26 লিঙ্গ : পুরুষ		
424	TFM2044162	ফটো উপলব্ধ	425	TFM2736338	ফটো উপলব্ধ	426	TFM2729929	ফটো উপলব্ধ
নাম : নজির সেখ পিতার নাম: নজরুল সেখ বাড়ির নং : n0310 বয়স : 26 লিঙ্গ : পুরুষ			নাম : সুমনা মন্ডল পিতার নাম: নিতাই মন্ডল বাড়ির নং : উত্তর পলাশপুলি বয়স : 21 লিঙ্গ : মহিলা			নাম : পুষ্পরানী মণ্ডল স্বামীর নাম: সুবল মণ্ডল বাড়ির নং : পলাশপুলি বয়স : 66 লিঙ্গ : মহিলা		
427	TFM2263903	ফটো উপলব্ধ	428	JSL2768158	ফটো উপলব্ধ	429	ZUM2015626	ফটো উপলব্ধ
নাম : সঞ্জীব মন্ডল পিতার নাম: সুবল মণ্ডল বাড়ির নং : পলাশপুলি বয়স : 50 লিঙ্গ : পুরুষ			নাম : শংকরীবালা মনডল স্বামীর নাম: সঞ্জীব মন্ডল বাড়ির নং : পলাশপুলি বয়স : 42 লিঙ্গ : মহিলা			নাম : কনিকা দাস রাজবংশী স্বামীর নাম: বরুণ রাজবংশী বাড়ির নং : এন0102 বয়স : 25 লিঙ্গ : মহিলা		
430	TFM1922913	ফটো উপলব্ধ	431	JCZ1949684	ফটো উপলব্ধ	432	UFQ1504927	ফটো উপলব্ধ
নাম : বৈশাখী দাস স্বামীর নাম: রাজীব দাস বাড়ির নং : 00 বয়স : 28 লিঙ্গ : মহিলা			নাম : মহিবুল সেখ পিতার নাম: মহব্বত সেখ বাড়ির নং : উত্তর পলাশপুলি বয়স : 42 লিঙ্গ : পুরুষ			নাম : রসিনা বিক্রি স্বামীর নাম: মহিবুল সেখ বাড়ির নং : উত্তর পলাশপুলি বয়স : 38 লিঙ্গ : মহিলা		
433	TFM2720597	ফটো উপলব্ধ	434	TFM2158616	ফটো উপলব্ধ	435	JNR2822641	ফটো উপলব্ধ
নাম : সেখ সানিয়া স্বামীর নাম: মহিবুল সেখ বাড়ির নং : পলাশপুলি বয়স : 20 লিঙ্গ : মহিলা			নাম : সোমা দেবনাথ পিতার নাম: বিসু দেবনাথ বাড়ির নং : এন0139 বয়স : 27 লিঙ্গ : মহিলা			নাম : বীথিকা সাহা স্বামীর নাম: সিদ্ধার্থ সাহা বাড়ির নং : পূর্বস্থলা বয়স : 43 লিঙ্গ : মহিলা		
436	KKV6528046	ফটো উপলব্ধ	437	HGD2120632	ফটো উপলব্ধ	438	TFM1920032	ফটো উপলব্ধ
নাম : জুলি রাজবংশী স্বামীর নাম: হ্যাজপিতল রাজবংশী বাড়ির নং : পলাশপুলি বয়স : 34 লিঙ্গ : মহিলা			নাম : নারায়ন চন্দ্র প্রামানিক পিতার নাম: পাঁচু প্রামানিক বাড়ির নং : এন0136 বয়স : 43 লিঙ্গ : পুরুষ			নাম : উর্মিলা গুই প্রামানিক স্বামীর নাম: নারায়ন চন্দ্র প্রামানিক বাড়ির নং : এন0136 বয়স : 35 লিঙ্গ : মহিলা		
439	TFM1836519	ফটো উপলব্ধ	440	TFM2666469	ফটো উপলব্ধ	441	KKV5626015	ফটো উপলব্ধ
নাম : পম্পা সর্দার পিতার নাম: মৃত্যুঞ্জয় সর্দার বাড়ির নং : পলাশপুলি বয়স : 30 লিঙ্গ : মহিলা			নাম : মজদুর মণ্ডল পিতার নাম: ওয়ালবজ্জ মণ্ডল বাড়ির নং : এন0204 বয়স : 61 লিঙ্গ : পুরুষ			নাম : হ্যাজপিতল রাজওয়ার পিতার নাম: রাম্রটা দেবী বাড়ির নং : এন000 বয়স : 30 লিঙ্গ : পুরুষ		
442	NEY2238756	ফটো উপলব্ধ	443	TFM2019032	ফটো উপলব্ধ	444	XZD2760494	ফটো উপলব্ধ
নাম : দুলালী বিশ্বাস স্বামীর নাম: অসিত বিশ্বাস বাড়ির নং : এন000 বয়স : 28 লিঙ্গ : মহিলা			নাম : সুজাতা সর্দার পাল স্বামীর নাম: বিজয় পাল বাড়ির নং : এন0051 বয়স : 28 লিঙ্গ : মহিলা			নাম : বিষ্ণু অধিকারী পিতার নাম: হেরম্ব অধিকারী বাড়ির নং : পলাশপুলি বয়স : 33 লিঙ্গ : পুরুষ		
445	TFM2783348	ফটো উপলব্ধ	446	TFM2783363	ফটো উপলব্ধ	447	TFM2783397	ফটো উপলব্ধ
নাম : স্নেহোলতা শীল স্বামীর নাম: হীরিলাল শীল বাড়ির নং : পাট নং-224 বয়স : 62 লিঙ্গ : মহিলা			নাম : হীরিলাল শীল পিতার নাম: তরুণী কুমার শীল বাড়ির নং : পাট নং-224 বয়স : 67 লিঙ্গ : পুরুষ			নাম : শোভন শীল পিতার নাম: রতন শীল বাড়ির নং : পাট নং-224 বয়স : 23 লিঙ্গ : পুরুষ		
448	TFM2792786	ফটো উপলব্ধ	449	TFM2792794	ফটো উপলব্ধ	450	TFM2794139	ফটো উপলব্ধ
নাম : সাহিন খান পিতার নাম: আজমত আলি খান বাড়ির নং : এন0072 বয়স : 21 লিঙ্গ : পুরুষ			নাম : আমিনুল খান পিতার নাম: বাবুল খান বাড়ির নং : এন0072 বয়স : 22 লিঙ্গ : পুরুষ			নাম : রুমা রাজবংশী ঘোষ স্বামীর নাম: শঙ্কর ঘোষ বাড়ির নং : এন0028 বয়স : 23 লিঙ্গ : মহিলা		

451 নাম : পল্লী স্বামী শীল স্বামীর নাম : রাজীব শীল বাড়ির নং : এন0001 বয়স : 29 লিঙ্গ : মহিলা	TFM2795078 ফটো উপলব্ধ	452 নাম : সাবানা খাতুন পিতার নাম : আজমত আলি খাঁ বাড়ির নং : এন0072 বয়স : 22 লিঙ্গ : মহিলা	TFM2796993 ফটো উপলব্ধ	453 নাম : অংজোনা সিংহ স্বামীর নাম : লক্ষ্মী সিংহ বাড়ির নং : এন000 বয়স : 24 লিঙ্গ : মহিলা	TFM2798460 ফটো উপলব্ধ
454 নাম : মান্নি দাস পিতার নাম : সুভাষ দাস বাড়ির নং : এন0043 বয়স : 28 লিঙ্গ : মহিলা	UFQ2128205 ফটো উপলব্ধ	455 নাম : টিংকু মিস্ত্রী পিতার নাম : শ্রীদাম মিস্ত্রী বাড়ির নং : এন0084 বয়স : 25 লিঙ্গ : মহিলা	TFM2174423 ফটো উপলব্ধ	456 নাম : মিনি অধিকারী স্বামীর নাম : শিশির অধিকারী বাড়ির নং : পলাশপুলি বয়স : 38 লিঙ্গ : মহিলা	TFM2156313 ফটো উপলব্ধ
457 নাম : শিশির অধিকারী পিতার নাম : মহানন্দ অধিকারী বাড়ির নং : পলাশপুলি বয়স : 45 লিঙ্গ : পুরুষ	TFM2156339 ফটো উপলব্ধ	458 নাম : সাগর অধিকারী পিতার নাম : শিশির অধিকারী বাড়ির নং : পলাশপুলি বয়স : 21 লিঙ্গ : পুরুষ	TFM2627057 ফটো উপলব্ধ	459 নাম : নয়মা বিবি পিতার নাম : কোরবান মল্লিক বাড়ির নং : পাট - 224, হাউস এন - 0057 বয়স : 49 লিঙ্গ : মহিলা	RPB1888759 ফটো উপলব্ধ
460 নাম : কাকলী বাগ পিতার নাম : ধীরেন বাগ বাড়ির নং : এন0029 বয়স : 33 লিঙ্গ : মহিলা	ZUM1847896 ফটো উপলব্ধ	461 নাম : আজিজুল খাঁ পিতার নাম : সাইফুদ্দিন খাঁ বাড়ির নং : এন0070 বয়স : 23 লিঙ্গ : পুরুষ	TFM2803070 ফটো উপলব্ধ	462 নাম : হাসিবুল খাঁ পিতার নাম : জুহার আলি খাঁ বাড়ির নং : এন0067 বয়স : 20 লিঙ্গ : পুরুষ	TFM2803062 ফটো উপলব্ধ
463 নাম : নেহা মালো পিতার নাম : লক্ষ্মণ মালো বাড়ির নং : এন0201 বয়স : 19 লিঙ্গ : মহিলা	TFM2803047 ফটো উপলব্ধ	464 নাম : রীতা কুণ্ডু স্বামীর নাম : সুরজিৎ কুণ্ডু বাড়ির নং : এন0165 বয়স : 23 লিঙ্গ : মহিলা	TFM2803518 ফটো উপলব্ধ	465 নাম : দোলোন বসাক পিতার নাম : উত্তম বসাক বাড়ির নং : পাট নং-224, হাউস নং- এন0102 বয়স : 22 লিঙ্গ : মহিলা	ZUM2452977 ফটো উপলব্ধ
466 নাম : জসিম উদ্দিন সেক পিতার নাম : ওয়াজ নবী সেক বাড়ির নং : এন0148 বয়স : 23 লিঙ্গ : পুরুষ	TFM2751956 ফটো উপলব্ধ	467 নাম : সুইটি কর্মকার পিতার নাম : দুলাল কর্মকার বাড়ির নং : এন0086 বয়স : 20 লিঙ্গ : মহিলা	TFM2807980 ফটো উপলব্ধ	468 নাম : নিপা কর্মকার পিতার নাম : দিলীপ কর্মকার বাড়ির নং : এন0229 বয়স : 21 লিঙ্গ : মহিলা	TFM2749257 ফটো উপলব্ধ
469 নাম : অনন্যা মন্ডল স্বামীর নাম : সুনীল মন্ডল বাড়ির নং : এন0203 বয়স : 44 লিঙ্গ : মহিলা	TFM2810182 ফটো উপলব্ধ	470 নাম : জয়শ্রী দেবনাথ পিতার নাম : মনোজ দেবনাথ বাড়ির নং : পাট নং-224, হাউস নং- এন0241 বয়স : 24 লিঙ্গ : মহিলা	XLL2540938 ফটো উপলব্ধ		



471	TFM2021707	ফটো উপলব্ধ	472	TFM2161693	ফটো উপলব্ধ	473	TFM2044212	ফটো উপলব্ধ
নাম : বেন বিবি স্বামীর নাম: তৈয়ব সেখ বাড়ির নং : n0286 বয়স : 55 লিঙ্গ : মহিলা			নাম : মৌসুমী ইয়াসমিন পিতার নাম: বাবলু খাঁ বাড়ির নং : এন0072 বয়স : 25 লিঙ্গ : মহিলা			নাম : পলাশ কুন্ডু পিতার নাম: দেবশীষ কুন্ডু বাড়ির নং : N0128 বয়স : 26 লিঙ্গ : পুরুষ		
474	TFM2662815	ফটো উপলব্ধ	475	HGD2129245	ফটো উপলব্ধ	476	WB/40/279/615353	ফটো উপলব্ধ
নাম : গাঙ্গী কুণ্ডু পিতার নাম: গোপাল কুণ্ডু বাড়ির নং : এন0117 বয়স : 23 লিঙ্গ : মহিলা			নাম : গোপাল কুণ্ডু পিতার নাম: রাজেশ্বর কুণ্ডু বাড়ির নং : n0116 বয়স : 53 লিঙ্গ : পুরুষ			নাম : গীতারাবী কুণ্ডু স্বামীর নাম: রাজেশ্বর কুণ্ডু বাড়ির নং : n0116 বয়স : 85 লিঙ্গ : মহিলা		
477	WB/40/279/615140	ফটো উপলব্ধ	478	WB/40/279/615175	ফটো উপলব্ধ	479	HGD1318633	ফটো উপলব্ধ
নাম : গোপাল কুণ্ডু পিতার নাম: জগদীশ কুণ্ডু বাড়ির নং : n0117 বয়স : 65 লিঙ্গ : পুরুষ			নাম : সান্তনা কুণ্ডু স্বামীর নাম: গোপাল কুণ্ডু বাড়ির নং : n0117 বয়স : 60 লিঙ্গ : মহিলা			নাম : বিশ্বজিৎ কুণ্ডু পিতার নাম: গোপাল কুণ্ডু বাড়ির নং : n0117 বয়স : 49 লিঙ্গ : পুরুষ		
480	HGD2670875	ফটো উপলব্ধ	481	WB/40/279/615515	ফটো উপলব্ধ	482	TFM2206712	ফটো উপলব্ধ
নাম : উমা কুমারী কুন্ডু স্বামীর নাম: বিশ্বজিৎ কুন্ডু বাড়ির নং : n0117 বয়স : 38 লিঙ্গ : মহিলা			নাম : দেবশীষ কুণ্ডু পিতার নাম: মাধব কুণ্ডু বাড়ির নং : n0118 বয়স : 53 লিঙ্গ : পুরুষ			নাম : উত্তম কুণ্ডু পিতার নাম: মাধব কুণ্ডু বাড়ির নং : n0118 বয়স : 50 লিঙ্গ : পুরুষ		
483	TFM0861153	ফটো উপলব্ধ	484	HGD2670883	ফটো উপলব্ধ	485	TFM2690667	ফটো উপলব্ধ
নাম : আরতি কুণ্ডু স্বামীর নাম: উত্তম কুণ্ডু বাড়ির নং : n0118 বয়স : 37 লিঙ্গ : মহিলা			নাম : সুদেব কুন্ডু পিতার নাম: মাধব কুন্ডু বাড়ির নং : n0118 বয়স : 38 লিঙ্গ : পুরুষ			নাম : প্রিয়ান্বিতা কুণ্ডু পিতার নাম: উত্তম কুণ্ডু বাড়ির নং : এন0118 বয়স : 20 লিঙ্গ : মহিলা		
486	HGD1088863	ফটো উপলব্ধ	487	HGD2671022	ফটো উপলব্ধ	488	TFM1382340	ফটো উপলব্ধ
নাম : সোমা কুন্ডু স্বামীর নাম: গোপাল কুন্ডু বাড়ির নং : n0116 বয়স : 46 লিঙ্গ : মহিলা			নাম : কৃষ্ণা রানী কুন্ডু স্বামীর নাম: দেবশীষ কুন্ডু বাড়ির নং : n0161 বয়স : 51 লিঙ্গ : মহিলা			নাম : সবিতা কুন্ডু স্বামীর নাম: তারক কুন্ডু বাড়ির নং : n0165 বয়স : 45 লিঙ্গ : মহিলা		
489	TFM1825595	ফটো উপলব্ধ	490	TFM1625516	ফটো উপলব্ধ	491	JCZ2120061	ফটো উপলব্ধ
নাম : সুরজিত কুন্ডু পিতার নাম: তারক কুন্ডু বাড়ির নং : n0165 বয়স : 29 লিঙ্গ : পুরুষ			নাম : চম্পা কুন্ডু স্বামীর নাম: বিশ্বনাথ কুন্ডু বাড়ির নং : n0226 বয়স : 45 লিঙ্গ : মহিলা			নাম : বিশ্বনাথ কুন্ডু পিতার নাম: দিলীপ কুন্ডু বাড়ির নং : n0239 বয়স : 51 লিঙ্গ : পুরুষ		
492	HGD2127371	ফটো উপলব্ধ	493	HGD2420685	ফটো উপলব্ধ	494	TFM1697507	ফটো উপলব্ধ
নাম : সঞ্জিত কুমার কুন্ডু পিতার নাম: সুনীল কুন্ডু বাড়ির নং : n0325 বয়স : 43 লিঙ্গ : পুরুষ			নাম : স্বপন কুন্ডু পিতার নাম: সুনীল কুমার কুণ্ডু বাড়ির নং : n0326 বয়স : 39 লিঙ্গ : পুরুষ			নাম : টুম্পা শীল পিতার নাম: কার্তিক শীল বাড়ির নং : n0131 বয়স : 32 লিঙ্গ : মহিলা		
495	JCZ2446946	ফটো উপলব্ধ	496	TFM1629773	ফটো উপলব্ধ	497	TFM2021814	ফটো উপলব্ধ
নাম : পিউ(নিয়োগী) কুন্ডু স্বামীর নাম: সঞ্জিত কুমার কুন্ডু বাড়ির নং : N0079 বয়স : 36 লিঙ্গ : মহিলা			নাম : পূর্ণিমা জানা কুন্ডু স্বামীর নাম: স্বপন কুন্ডু বাড়ির নং : N0079 বয়স : 33 লিঙ্গ : মহিলা			নাম : সৌরভ কুন্ডু পিতার নাম: তারক কুন্ডু বাড়ির নং : n0297 বয়স : 27 লিঙ্গ : পুরুষ		
498	TFM2044329	ফটো উপলব্ধ	499	TFM2044287	ফটো উপলব্ধ	500	WB/40/279/615361	ফটো উপলব্ধ
নাম : ডলি কর্মকার স্বামীর নাম: কমল কর্মকার বাড়ির নং : n0322 বয়স : 37 লিঙ্গ : মহিলা			নাম : রাখি কর্মকার স্বামীর নাম: কুন্ডু কর্মকার বাড়ির নং : N0231 বয়স : 27 লিঙ্গ : মহিলা			নাম : কেট্ট কর্মকার পিতার নাম: অনন্ত কর্মকার বাড়ির নং : n0127 বয়স : 72 লিঙ্গ : পুরুষ		

501 নাম : সন্ধ্যা কর্মকার স্বামীর নাম: কেপ্ট কর্মকার বাড়ির নং : n0127 বয়স : 67 লিঙ্গ : মহিলা	WB/40/279/615104	502 নাম : বিমল কর্মকার পিতার নাম: কেপ্ট কর্মকার বাড়ির নং : n0127 বয়স : 51 লিঙ্গ : পুরুষ	WB/40/279/615253	503 নাম : সরস্বতী কর্মকার স্বামীর নাম: বিমল কর্মকার বাড়ির নং : n0127 বয়স : 46 লিঙ্গ : মহিলা	HGD2422764
504 নাম : শ্যামল কর্মকার পিতার নাম: কেপ্ট কর্মকার বাড়ির নং : n0127 বয়স : 49 লিঙ্গ : পুরুষ	WB/40/279/615247	505 নাম : কমল কর্মকার পিতার নাম: কেপ্ট কর্মকার বাড়ির নং : n0127 বয়স : 44 লিঙ্গ : পুরুষ	TFM0861070	506 নাম : পরিমল কর্মকার পিতার নাম: কেপ্ট কর্মকার বাড়ির নং : n0127 বয়স : 35 লিঙ্গ : পুরুষ	TFM1382795
507 নাম : ধনঞ্জয় কর্মকার পিতার নাম: কেপ্ট কর্মকার বাড়ির নং : n0127 বয়স : 34 লিঙ্গ : পুরুষ	TFM1382787	508 নাম : প্রশান্ত পাল পিতার নাম: আশুতোষ পাল বাড়ির নং : n0127 বয়স : 50 লিঙ্গ : পুরুষ	WB/40/279/615291	509 নাম : নির্মল কর্মকার পিতার নাম: কৃষ্ণ কর্মকার বাড়ির নং : n0127 বয়স : 38 লিঙ্গ : পুরুষ	HGD2606572
510 নাম : পিঙ্কি কর্মকার স্বামীর নাম: নির্মল কর্মকার বাড়ির নং : n0127 বয়স : 35 লিঙ্গ : মহিলা	TFM1625474	511 নাম : নেপালচন্দ্র কর্মকার পিতার নাম: অবনী কর্মকার বাড়ির নং : n0156 বয়স : 60 লিঙ্গ : পুরুষ	HGD2129203	512 নাম : পুষ্পরানী কর্মকার স্বামীর নাম: নেপাল কর্মকার বাড়ির নং : n0156 বয়স : 55 লিঙ্গ : মহিলা	WB/40/279/615543
513 নাম : তুষার কর্মকার পিতার নাম: নেপাল চন্দ্র কর্মকার বাড়ির নং : n0156 বয়স : 34 লিঙ্গ : পুরুষ	TFM1493675	514 নাম : পলাশ কর্মকার পিতার নাম: নেপাল চন্দ্র কর্মকার বাড়ির নং : n0156 বয়স : 30 লিঙ্গ : পুরুষ	TFM1825579	515 নাম : ঝর্ণা কর্মকার স্বামীর নাম: হারান কর্মকার বাড়ির নং : n0163 বয়স : 50 লিঙ্গ : মহিলা	WB/40/279/615522
516 নাম : হারান কর্মকার পিতার নাম: প্রমথ নাথ কর্মকার বাড়ির নং : n0231 বয়স : 53 লিঙ্গ : পুরুষ	HGD2730646	517 নাম : কৃষ্ণ কর্মকার পিতার নাম: হারান কর্মকার বাড়ির নং : n0231 বয়স : 30 লিঙ্গ : পুরুষ	TFM1738079	518 নাম : মীরা কর্মকার স্বামীর নাম: হারান কর্মকার বাড়ির নং : n0232 বয়স : 45 লিঙ্গ : মহিলা	HGD1507722
519 নাম : বুল্টি কর্মকার স্বামীর নাম: ধনঞ্জয় কর্মকার বাড়ির নং : n0243 বয়স : 29 লিঙ্গ : মহিলা	TFM1920768	520 নাম : পর্না পাল পিতার নাম: প্রশান্ত পাল বাড়ির নং : n0127 বয়স : 28 লিঙ্গ : মহিলা	TFM1920800	521 নাম : সৌরভ কর্মকার পিতার নাম: কমল কর্মকার বাড়ির নং : পলাশপুলি বয়স : 23 লিঙ্গ : পুরুষ	TFM2745479
522 নাম : প্রীতম পাল পিতার নাম: প্রশান্ত বাড়ির নং : এন0127 বয়স : 20 লিঙ্গ : পুরুষ	TFM2744290	523 নাম : আসমানতারা খাতুন স্বামীর নাম: সফিকুল ইসলাম বাড়ির নং : n0241 বয়স : 47 লিঙ্গ : মহিলা	TFM1738087	524 নাম : কমল ইসলাম পিতার নাম: সফিকুল ইসলাম বাড়ির নং : n0241 বয়স : 28 লিঙ্গ : পুরুষ	TFM1920792
525 নাম : সাহেবা খাতুন পিতার নাম: হান্নান সেখ বাড়ির নং : n0280 বয়স : 30 লিঙ্গ : মহিলা	TFM2021640	526 নাম : সোমা বিবি খান স্বামীর নাম: সাগর খান বাড়ির নং : n0274 বয়স : 33 লিঙ্গ : মহিলা	TFM2021582	527 নাম : কামনা গোস্বামী পিতার নাম: নারায়ন গোস্বামী বাড়ির নং : n0160 বয়স : 71 লিঙ্গ : পুরুষ	HGD2671014
528 নাম : মধুমিতা গোস্বামী পিতার নাম: কামনা গোস্বামী বাড়ির নং : n0294 বয়স : 27 লিঙ্গ : মহিলা	TFM2021780	529 নাম : সোমনাথ ঘোষ পিতার নাম: রবীন ঘোষ বাড়ির নং : n0262 বয়স : 27 লিঙ্গ : পুরুষ	TFM2021467	530 নাম : বীজেন্দ্র ঘোষ পিতার নাম: রঘুনাথ ঘোষ বাড়ির নং : n0101 বয়স : 55 লিঙ্গ : পুরুষ	WB/40/279/615509



531 নাম : শনিতা ঘোষ স্বামীর নাম: বিজেন্দ্র ঘোষ বাড়ির নং : n0101 বয়স : 50 লিঙ্গ : মহিলা	WB/40/279/615444	ফটো উপলব্ধ	532 নাম : সৌগত ঘোষ পিতার নাম: বিজেন্দ্র ঘোষ বাড়ির নং : n0101 বয়স : 32 লিঙ্গ : পুরুষ	TFM1625433	ফটো উপলব্ধ	533 নাম : সুজয় ঘোষ পিতার নাম: বিজেন্দ্র ঘোষ বাড়ির নং : n0101 বয়স : 31 লিঙ্গ : পুরুষ	TFM1825611	ফটো উপলব্ধ
534 নাম : বাবুনচন্দ্র ঘোষ পিতার নাম: করুণা ঘোষ বাড়ির নং : n0157 বয়স : 54 লিঙ্গ : পুরুষ	WB/40/279/615110	ফটো উপলব্ধ	535 নাম : লক্ষ্মীরানী ঘোষ স্বামীর নাম: বাবুনচন্দ্র ঘোষ বাড়ির নং : n0157 বয়স : 51 লিঙ্গ : মহিলা	TFM2204782	ফটো উপলব্ধ	536 নাম : শ্রাবন্তী ঘোষ পিতার নাম: বিজেন্দ্র ঘোষ বাড়ির নং : n0296 বয়স : 27 লিঙ্গ : মহিলা	TFM2021806	ফটো উপলব্ধ
537 নাম : লক্ষী চাকী স্বামীর নাম: নারায়ন চাকী বাড়ির নং : n0114 বয়স : 73 লিঙ্গ : মহিলা	HGD2422202	ফটো উপলব্ধ	538 নাম : বিকাশ চাকী পিতার নাম: নারায়ন চাকী বাড়ির নং : n0114 বয়স : 45 লিঙ্গ : পুরুষ	HGD2422210	ফটো উপলব্ধ	539 নাম : অনিতা চাকী স্বামীর নাম: বিকাশ চাকী বাড়ির নং : n0114 বয়স : 36 লিঙ্গ : মহিলা	TFM1098441	ফটো উপলব্ধ
540 নাম : গীতা দত্ত স্বামীর নাম: মাখন দত্ত বাড়ির নং : n0134 বয়স : 66 লিঙ্গ : মহিলা	WB/40/279/615027	ফটো উপলব্ধ	541 নাম : গৌরহরি দত্ত পিতার নাম: মাখন দত্ত বাড়ির নং : n0134 বয়স : 39 লিঙ্গ : পুরুষ	HGD2422772	ফটো উপলব্ধ	542 নাম : দিলীপ দত্ত পিতার নাম: রাজবল্লভ দত্ত বাড়ির নং : n0150 বয়স : 66 লিঙ্গ : পুরুষ	WB/40/279/615093	ফটো উপলব্ধ
543 নাম : সরস্বতী দত্ত স্বামীর নাম: দিলীপ দত্ত বাড়ির নং : n0150 বয়স : 53 লিঙ্গ : মহিলা	WB/40/279/615147	ফটো উপলব্ধ	544 নাম : উজ্জ্বলা দত্ত পিতার নাম: দিলীপ দত্ত বাড়ির নং : n0150 বয়স : 34 লিঙ্গ : পুরুষ	TFM1493667	ফটো উপলব্ধ	545 নাম : সমর ঘোষ পিতার নাম: বাবুন চন্দ্র ঘোষ বাড়ির নং : n0134 বয়স : 28 লিঙ্গ : পুরুষ	TFM1920776	ফটো উপলব্ধ
546 নাম : সঞ্জয় ঘোষ পিতার নাম: বাবুন চন্দ্র ঘোষ বাড়ির নং : n0134 বয়স : 30 লিঙ্গ : পুরুষ	TFM1920727	ফটো উপলব্ধ	547 নাম : উজ্জ্বলা দাস স্বামীর নাম: অনিল দাস বাড়ির নং : n0125 বয়স : 66 লিঙ্গ : মহিলা	TFM2356590	ফটো উপলব্ধ	548 নাম : পিংকি দাস স্বামীর নাম: গোবিন্দ দাস বাড়ির নং : n0123 বয়স : 35 লিঙ্গ : মহিলা	TFM1382365	ফটো উপলব্ধ
549 নাম : বিনু দাস পিতার নাম: বিশ্বজিৎ দাস বাড়ির নং : n0120 বয়স : 29 লিঙ্গ : মহিলা	TFM1920842	ফটো উপলব্ধ	550 নাম : বীণা দাস স্বামীর নাম: চন্দন দাস বাড়ির নং : পলাশপুলি বয়স : 43 লিঙ্গ : মহিলা	TFM2684934	ফটো উপলব্ধ	551 নাম : সোমনাথ দাস পিতার নাম: মাধব দাস বাড়ির নং : n0110 বয়স : 66 লিঙ্গ : পুরুষ	WB/40/279/615351	ফটো উপলব্ধ
552 নাম : হীরা দাস স্বামীর নাম: সোমনাথ দাস বাড়ির নং : n0110 বয়স : 57 লিঙ্গ : মহিলা	WB/40/279/615352	ফটো উপলব্ধ	553 নাম : সমীর দাস পিতার নাম: সোমনাথ দাস বাড়ির নং : n0110 বয়স : 42 লিঙ্গ : পুরুষ	HGD2611127	ফটো উপলব্ধ	554 নাম : চন্দন দাস পিতার নাম: দয়াল চন্দ্র দাস বাড়ির নং : n0110 বয়স : 45 লিঙ্গ : পুরুষ	TFM1737980	ফটো উপলব্ধ
555 নাম : শ্যামল দাস পিতার নাম: মাধব দাস বাড়ির নং : n0111 বয়স : 63 লিঙ্গ : পুরুষ	HGD1089135	ফটো উপলব্ধ	556 নাম : প্রণতি দাস স্বামীর নাম: শ্যামল দাস বাড়ির নং : n0111 বয়স : 58 লিঙ্গ : মহিলা	HGD1318765	ফটো উপলব্ধ	557 নাম : বিশ্বজিৎ দাস পিতার নাম: মাধব দাস বাড়ির নং : n0112 বয়স : 51 লিঙ্গ : পুরুষ	WB/40/279/615525	ফটো উপলব্ধ
558 নাম : দুর্গানাথ দাস পিতার নাম: মাধব দাস বাড়ির নং : n0113 বয়স : 58 লিঙ্গ : পুরুষ	WB/40/279/615279	ফটো উপলব্ধ	559 নাম : মৌসুমী দাস স্বামীর নাম: দুর্গানাথ দাস বাড়ির নং : n0113 বয়স : 48 লিঙ্গ : মহিলা	HGD2422277	ফটো উপলব্ধ	560 নাম : শিবু দাস পিতার নাম: গৌরানন্দ দাস বাড়ির নং : n0119 বয়স : 52 লিঙ্গ : পুরুষ	HGD2129260	ফটো উপলব্ধ

561 নাম : প্রতিমা দাস স্বামীর নাম: শিবু দাস বাড়ির নং : n0119 বয়স : 46 লিঙ্গ : মহিলা	HGD2670909 ফটো উপলব্ধ	562 নাম : বিশ্বজিৎ দাস পিতার নাম: হরিচরণ দাস বাড়ির নং : n0120 বয়স : 53 লিঙ্গ : পুরুষ	WB/40/279/615347 ফটো উপলব্ধ	563 নাম : শুরা দাস স্বামীর নাম: বিশ্বজিৎ দাস বাড়ির নং : n0120 বয়স : 47 লিঙ্গ : মহিলা	HGD2422251 ফটো উপলব্ধ
564 নাম : সুনীল দাস পিতার নাম: জ্ঞানেন্দ্র দাস বাড়ির নং : n0123 বয়স : 78 লিঙ্গ : পুরুষ	WB/40/279/615287 ফটো উপলব্ধ	565 নাম : কাজল দাস স্বামীর নাম: সুনীল দাস বাড়ির নং : n0123 বয়স : 65 লিঙ্গ : মহিলা	WB/40/279/615146 ফটো উপলব্ধ	566 নাম : গোপাল দাস পিতার নাম: সুনীল দাস বাড়ির নং : n0123 বয়স : 49 লিঙ্গ : পুরুষ	WB/40/279/615292 ফটো উপলব্ধ
567 নাম : কাজল দাস স্বামীর নাম: গোপাল দাস বাড়ির নং : n0123 বয়স : 43 লিঙ্গ : মহিলা	HGD2422236 ফটো উপলব্ধ	568 নাম : গোবিন্দ দাস পিতার নাম: সুনীল দাস বাড়ির নং : n0123 বয়স : 45 লিঙ্গ : পুরুষ	HGD1318740 ফটো উপলব্ধ	569 নাম : নিতাই দাস পিতার নাম: সুনীল দাস বাড়ির নং : n0123 বয়স : 41 লিঙ্গ : পুরুষ	HGD2422244 ফটো উপলব্ধ
570 নাম : অনিল দাস পিতার নাম: জ্ঞানেন্দ্র দাস বাড়ির নং : n0125 বয়স : 64 লিঙ্গ : পুরুষ	WB/40/279/615387 ফটো উপলব্ধ	571 নাম : অভিজিৎ দাস পিতার নাম: অনিল দাস বাড়ির নং : n0125 বয়স : 41 লিঙ্গ : পুরুষ	HGD2422228 ফটো উপলব্ধ	572 নাম : তারক চন্দ্র দাস পিতার নাম: মাধব দাস বাড়ির নং : n0151 বয়স : 61 লিঙ্গ : পুরুষ	TFM2205094 ফটো উপলব্ধ
573 নাম : গীতা দাস স্বামীর নাম: তারক দাস বাড়ির নং : n0151 বয়স : 56 লিঙ্গ : মহিলা	TFM2205102 ফটো উপলব্ধ	574 নাম : রীতা দাস স্বামীর নাম: বিশ্বজিৎ দাস বাড়ির নং : n0242 বয়স : 43 লিঙ্গ : মহিলা	HGD2284933 ফটো উপলব্ধ	575 নাম : শুভজীৎ দে পিতার নাম: নিতাই দে বাড়ির নং : এন0143 বয়স : 23 লিঙ্গ : পুরুষ	TFM2627743 ফটো উপলব্ধ
576 নাম : কাকলি দে পিতার নাম: কানাই দে দে বাড়ির নং : এন0532 বয়স : 21 লিঙ্গ : মহিলা	TFM2627735 ফটো উপলব্ধ	577 নাম : নিতাই দে পিতার নাম: মণীন্দ্র দে বাড়ির নং : n0143 বয়স : 59 লিঙ্গ : পুরুষ	WB/40/279/615395 ফটো উপলব্ধ	578 নাম : কৃষ্ণা দে স্বামীর নাম: নিতাই দে বাড়ির নং : n0143 বয়স : 51 লিঙ্গ : মহিলা	WB/40/279/615174 ফটো উপলব্ধ
579 নাম : গৌর দে পিতার নাম: মণীন্দ্র দে বাড়ির নং : n0145 বয়স : 59 লিঙ্গ : পুরুষ	WB/40/279/615384 ফটো উপলব্ধ	580 নাম : নমিতা দে স্বামীর নাম: গৌর দে বাড়ির নং : n0145 বয়স : 54 লিঙ্গ : মহিলা	WB/40/279/615249 ফটো উপলব্ধ	581 নাম : কানাই দে পিতার নাম: মণীন্দ্র দে বাড়ির নং : n0146 বয়স : 57 লিঙ্গ : পুরুষ	TFM2267078 ফটো উপলব্ধ
582 নাম : রানু দে স্বামীর নাম: কানাই দে বাড়ির নং : n0146 বয়স : 45 লিঙ্গ : মহিলা	TFM1382373 ফটো উপলব্ধ	583 নাম : পিন্টু দে পিতার নাম: কানুরঞ্জন দে বাড়ির নং : n0148 বয়স : 48 লিঙ্গ : পুরুষ	TFM1382381 ফটো উপলব্ধ	584 নাম : রেখা হরিজন দে স্বামীর নাম: পিন্টু দে বাড়ির নং : n0148 বয়স : 38 লিঙ্গ : মহিলা	TFM1493725 ফটো উপলব্ধ
585 নাম : সন্টু দে পিতার নাম: কানুরঞ্জন দে বাড়ির নং : n0148 বয়স : 42 লিঙ্গ : পুরুষ	TFM0861450 ফটো উপলব্ধ	586 নাম : শঙ্কর দেব পিতার নাম: সুবোধ দেব বাড়ির নং : n0129 বয়স : 67 লিঙ্গ : পুরুষ	WB/40/279/615200 ফটো উপলব্ধ	587 নাম : জয়ন্তকুমার দেব পিতার নাম: সুবোধ দেব বাড়ির নং : n0129 বয়স : 58 লিঙ্গ : পুরুষ	WB/40/279/615133 ফটো উপলব্ধ
588 নাম : সুনিতি দেব স্বামীর নাম: শংকর দেব বাড়ির নং : n0129 বয়স : 54 লিঙ্গ : মহিলা	TFM0861534 ফটো উপলব্ধ	589 নাম : পুলিন দেবনাথ পিতার নাম: লক্ষীকান্ত দেবনাথ বাড়ির নং : n0162 বয়স : 66 লিঙ্গ : পুরুষ	HGD2671048 ফটো উপলব্ধ	590 নাম : অনিমা দেবনাথ স্বামীর নাম: পুলিন দেবনাথ বাড়ির নং : n0162 বয়স : 56 লিঙ্গ : মহিলা	HGD2671055 ফটো উপলব্ধ

591 নাম : সুমন দেবনাথ পিতার নাম: পুলিন দেবনাথ বাড়ির নং : n0162 বয়স : 35 লিঙ্গ : পুরুষ	TFM1382399 ফটো উপলব্ধ	592 নাম : পূজা প্রামাণিক শীল স্বামীর নাম: নিমাই চন্দ্র শীল বাড়ির নং : n0271 বয়স : 27 লিঙ্গ : মহিলা	TFM2021558 ফটো উপলব্ধ	593 নাম : সুপর্ণা পাল পিতার নাম: বিশ্বনাথ পাল বাড়ির নং : n0159 বয়স : 30 লিঙ্গ : মহিলা	TFM1920743 ফটো উপলব্ধ
594 নাম : শর্মিষ্ঠা পাল স্বামীর নাম: তপন পাল বাড়ির নং : n0115 বয়স : 59 লিঙ্গ : মহিলা	TFM2267151 ফটো উপলব্ধ	595 নাম : উত্তম পাল পিতার নাম: নিরঞ্জন পাল বাড়ির নং : n0115 বয়স : 58 লিঙ্গ : পুরুষ	WB/40/279/615507 ফটো উপলব্ধ	596 নাম : অণিমা পাল স্বামীর নাম: উত্তম পাল বাড়ির নং : n0115 বয়স : 55 লিঙ্গ : মহিলা	WB/40/279/615366 ফটো উপলব্ধ
597 নাম : ব্রতী পাল পিতার নাম: উত্তম পাল বাড়ির নং : n0115 বয়স : 39 লিঙ্গ : মহিলা	HGD2422780 ফটো উপলব্ধ	598 নাম : অর্পন পাল পিতার নাম: উত্তম পাল বাড়ির নং : n0115 বয়স : 34 লিঙ্গ : পুরুষ	TFM1493782 ফটো উপলব্ধ	599 নাম : তিয়াস পাল পিতার নাম: তপন কুমার পাল বাড়ির নং : n0115 বয়স : 36 লিঙ্গ : পুরুষ	TFM1382407 ফটো উপলব্ধ
600 নাম : অণিতা পাল স্বামীর নাম: সুজিত পাল বাড়ির নং : n0122 বয়স : 65 লিঙ্গ : মহিলা	WB/40/279/615129 ফটো উপলব্ধ	601 নাম : বিশ্বনাথ পাল পিতার নাম: ধনপতি পাল বাড়ির নং : n0159 বয়স : 54 লিঙ্গ : পুরুষ	HGD2482883 ফটো উপলব্ধ	602 নাম : কৃষ্ণা পাল স্বামীর নাম: বিশ্বনাথ পাল বাড়ির নং : n0159 বয়স : 48 লিঙ্গ : মহিলা	HGD2606606 ফটো উপলব্ধ
603 নাম : মধুরিমা পাল পিতার নাম: প্রফুল্ল কুমার পাল বাড়ির নং : n0272 বয়স : 27 লিঙ্গ : মহিলা	TFM2021566 ফটো উপলব্ধ	604 নাম : শ্রীমতি পাল স্বামীর নাম: কর্ণ পাল বাড়ির নং : n0283 বয়স : 32 লিঙ্গ : মহিলা	TFM2021673 ফটো উপলব্ধ	605 নাম : রুনা পাল বিশ্বাস স্বামীর নাম: তথাগত পাল বাড়ির নং : n0115 বয়স : 36 লিঙ্গ : মহিলা	TFM1920867 ফটো উপলব্ধ
606 নাম : মৌমিতা পাল পিতার নাম: বিশ্বনাথ পাল বাড়ির নং : 137 বয়স : 22 লিঙ্গ : মহিলা	TFM2662633 ফটো উপলব্ধ	607 নাম : মহাভারত বর্মন পিতার নাম: রাখাল বর্মন বাড়ির নং : n0096 বয়স : 63 লিঙ্গ : পুরুষ	WB/40/279/615260 ফটো উপলব্ধ	608 নাম : শঙ্করী বর্মন স্বামীর নাম: মহাভারত বর্মন বাড়ির নং : n0096 বয়স : 57 লিঙ্গ : মহিলা	WB/40/279/615340 ফটো উপলব্ধ
609 নাম : সুমন বর্মন পিতার নাম: মহাভারত বর্মন বাড়ির নং : এন0096 বয়স : 42 লিঙ্গ : পুরুষ	HGD2160885 ফটো উপলব্ধ	610 নাম : সৌমিত্র বর্মন পিতার নাম: মহাভারত বর্মন বাড়ির নং : n0096 বয়স : 37 লিঙ্গ : পুরুষ	HGD2670917 ফটো উপলব্ধ	611 নাম : পারুল বালা স্বামীর নাম: সদানন্দ বালা বাড়ির নং : n0126 বয়স : 57 লিঙ্গ : মহিলা	WB/40/279/615382 ফটো উপলব্ধ
612 নাম : সত্যরঞ্জন বালা পিতার নাম: সদানন্দ বালা বাড়ির নং : n0126 বয়স : 43 লিঙ্গ : পুরুষ	HGD2731313 ফটো উপলব্ধ	613 নাম : সুশান্ত পাল পিতার নাম: আশুতোষ পাল বাড়ির নং : n0126 বয়স : 52 লিঙ্গ : পুরুষ	WB/40/279/615489 ফটো উপলব্ধ	614 নাম : ববিতা পাল স্বামীর নাম: সুশান্ত পাল বাড়ির নং : n0126 বয়স : 47 লিঙ্গ : মহিলা	HGD1318757 ফটো উপলব্ধ
615 নাম : ছবি বিবি স্বামীর নাম: সাহেব আলী খাঁ বাড়ির নং : N0064 বয়স : 28 লিঙ্গ : মহিলা	TFM2044279 ফটো উপলব্ধ	616 নাম : ফাতেমা বিবি স্বামীর নাম: আনছার সেখ বাড়ির নং : n0148 বয়স : 33 লিঙ্গ : মহিলা	TFM1382613 ফটো উপলব্ধ	617 নাম : লায়লা বিবি স্বামীর নাম: সাহাজান খাঁ বাড়ির নং : n0089 বয়স : 33 লিঙ্গ : মহিলা	TFM2044295 ফটো উপলব্ধ
618 নাম : ইয়াসমিন বিবি স্বামীর নাম: জাহিরউদ্দিন সেখ বাড়ির নং : n0287 বয়স : 34 লিঙ্গ : মহিলা	TFM2021715 ফটো উপলব্ধ	619 নাম : আমিনা বিবি স্বামীর নাম: নূরইসলাম সেখ বাড়ির নং : n0285 বয়স : 28 লিঙ্গ : মহিলা	TFM2021699 ফটো উপলব্ধ	620 নাম : নসিবা বিবি স্বামীর নাম: সাবির খাঁ বাড়ির নং : n0278 বয়স : 30 লিঙ্গ : মহিলা	TFM2021624 ফটো উপলব্ধ



621	TFM2021798	নাম : নূরজান বিবি খাঁ স্বামীর নাম: হোসেন জামাল খাঁ বাড়ির নং : n0295 বয়স : 27 লিঙ্গ : মহিলা	ফটো উপলব্ধ	622	TFM1625540	নাম : প্রভাষ বিশ্বাস পিতার নাম: প্রফুল্ল বিশ্বাস বাড়ির নং : n0166 বয়স : 41 লিঙ্গ : পুরুষ	ফটো উপলব্ধ	623	TFM1382415	নাম : মিলি বিশ্বাস স্বামীর নাম: প্রভাষ বিশ্বাস বাড়ির নং : n0166 বয়স : 38 লিঙ্গ : মহিলা	ফটো উপলব্ধ
624	HGD1392141	নাম : কিশোর ভৌমিক পিতার নাম: শৈলেন্দ্র ভৌমিক বাড়ির নং : n0233 বয়স : 50 লিঙ্গ : পুরুষ	ফটো উপলব্ধ	625	HGD2424976	নাম : চায়না ভৌমিক স্বামীর নাম: কিশোর ভৌমিক বাড়ির নং : n0234 বয়স : 44 লিঙ্গ : মহিলা	ফটো উপলব্ধ	626	TFM2730943	নাম : শুভাশীষ মজুমদার পিতার নাম: গৌরঙ্গ চন্দ্র মজুমদার বাড়ির নং : n0135 বয়স : 55 লিঙ্গ : পুরুষ	ফটো উপলব্ধ
627	HGD1507201	নাম : উজ্জল মিত্র পিতার নাম: চিত্তরঞ্জন মিত্র বাড়ির নং : n0135 বয়স : 48 লিঙ্গ : পুরুষ	ফটো উপলব্ধ	628	WB/40/279/615082	নাম : বিশ্বনাথ মজুমদার পিতার নাম: গৌরঙ্গ মজুমদার বাড়ির নং : n0136 বয়স : 68 লিঙ্গ : পুরুষ	ফটো উপলব্ধ	629	WB/40/279/615251	নাম : মিনু মজুমদার স্বামীর নাম: বিশ্বনাথ মজুমদার বাড়ির নং : n0136 বয়স : 55 লিঙ্গ : মহিলা	ফটো উপলব্ধ
630	WB/40/279/615240	নাম : সবিতা মজুমদার স্বামীর নাম: তপন মজুমদার বাড়ির নং : n0137 বয়স : 54 লিঙ্গ : মহিলা	ফটো উপলব্ধ	631	TFM1761360	নাম : সমীর মজুমদার পিতার নাম: বিশ্বনাথ মজুমদার বাড়ির নং : n0136 বয়স : 32 লিঙ্গ : পুরুষ	ফটো উপলব্ধ	632	TFM2044204	নাম : সুরভ মন্ডল পিতার নাম: নিতাই মন্ডল বাড়ির নং : N0036 বয়স : 26 লিঙ্গ : পুরুষ	ফটো উপলব্ধ
633	TFM2021764	নাম : বিশ্বজিত মন্ডল পিতার নাম: নবকুমার মন্ডল বাড়ির নং : n0292 বয়স : 27 লিঙ্গ : পুরুষ	ফটো উপলব্ধ	634	TFM1920750	নাম : তিনা রাজবংশী স্বামীর নাম: অমিত রাজবংশী বাড়ির নং : n0093 বয়স : 33 লিঙ্গ : মহিলা	ফটো উপলব্ধ	635	TFM2601235	নাম : বলরাম রাজবংশী পিতার নাম: অনন্ত রাজবংশী বাড়ির নং : n0102 বয়স : 60 লিঙ্গ : পুরুষ	ফটো উপলব্ধ
636	TFM1920784	নাম : অরুণাভ রাজবংশী পিতার নাম: সুবল রাজবংশী বাড়ির নং : n0102 বয়স : 28 লিঙ্গ : পুরুষ	ফটো উপলব্ধ	637	TFM2021822	নাম : শুভ রাজবংশী পিতার নাম: শ্যামল রাজবংশী বাড়ির নং : n0298 বয়স : 28 লিঙ্গ : পুরুষ	ফটো উপলব্ধ	638	HGD2606614	নাম : সন্ধ্যা রায় পিতার নাম: রাধেশ্যাম রাজবংশী বাড়ির নং : পলাশপুলি বয়স : 48 লিঙ্গ : মহিলা	ফটো উপলব্ধ
639	TFM1920826	নাম : শিউলী রাজবংশী স্বামীর নাম: রনজিৎ রাজবংশী বাড়ির নং : n0098 বয়স : 36 লিঙ্গ : মহিলা	ফটো উপলব্ধ	640	WB/40/279/615028	নাম : নিতাই রাজবংশী পিতার নাম: মাখন রাজবংশী বাড়ির নং : n0089 বয়স : 48 লিঙ্গ : পুরুষ	ফটো উপলব্ধ	641	HGD2422343	নাম : নমিতা রাজবংশী স্বামীর নাম: নিতাই রাজবংশী বাড়ির নং : n0089 বয়স : 45 লিঙ্গ : মহিলা	ফটো উপলব্ধ
642	HGD2670974	নাম : রেখা রাজবংশী স্বামীর নাম: নিতাই রাজবংশী বাড়ির নং : n0089 বয়স : 39 লিঙ্গ : মহিলা	ফটো উপলব্ধ	643	TFM2807170	নাম : কাজল রাজবংশী স্বামীর নাম: সুভাষ রাজবংশী বাড়ির নং : n0090 বয়স : 66 লিঙ্গ : মহিলা	ফটো উপলব্ধ	644	HGD2129328	নাম : প্রতিমা রাজবংশী স্বামীর নাম: সুভাষ রাজবংশী বাড়ির নং : n0090 বয়স : 47 লিঙ্গ : মহিলা	ফটো উপলব্ধ
645	WB/40/279/615324	নাম : সুভাষ রাজবংশী পিতার নাম: ননীগোপাল রাজবংশী বাড়ির নং : n0090 বয়স : 53 লিঙ্গ : পুরুষ	ফটো উপলব্ধ	646	WB/40/279/615210	নাম : বাসুদেব রাজবংশী পিতার নাম: গুরুদাস রাজবংশী বাড়ির নং : n0091 বয়স : 64 লিঙ্গ : পুরুষ	ফটো উপলব্ধ	647	WB/40/279/615109	নাম : আলো রাজবংশী স্বামীর নাম: বাসুদেব রাজবংশী বাড়ির নং : n0091 বয়স : 55 লিঙ্গ : মহিলা	ফটো উপলব্ধ
648	WB/40/279/621885	নাম : মনিমালা রাজবংশী স্বামীর নাম: কমল রাজবংশী বাড়ির নং : n0152 বয়স : 48 লিঙ্গ : মহিলা	ফটো উপলব্ধ	649	TFM1825587	নাম : অভিক রাজবংশী পিতার নাম: কমল রাজবংশী বাড়ির নং : n0152 বয়স : 30 লিঙ্গ : পুরুষ	ফটো উপলব্ধ	650	WB/40/279/216371	নাম : যথিষ্ঠি রাজবংশী পিতার নাম: রতিকান্ত রাজবংশী বাড়ির নং : n0158 বয়স : 30 লিঙ্গ : পুরুষ	ফটো উপলব্ধ



651 নাম : আলো রাজবংশী স্বামীর নাম: সুধিষ্ঠির রাজবংশী বাড়ির নং : n0168 বয়স : 33 লিঙ্গ : মহিলা	HGD2422376 ফটো উপলব্ধ	652 নাম : সজিত রাজবংশী পিতার নাম: সুধিষ্ঠির রাজবংশী বাড়ির নং : n0168 বয়স : 33 লিঙ্গ : পুরুষ	TFM1625532 ফটো উপলব্ধ	653 নাম : সুতপা রাজবংশী স্বামীর নাম: পরিমল রাজবংশী বাড়ির নং : n0240 বয়স : 42 লিঙ্গ : মহিলা	TFM1625581 ফটো উপলব্ধ
654 নাম : আশমাতুল হক স্বামীর নাম: ফিরোজ মুন্সির বাড়ির নং : n0186 বয়স : 27 লিঙ্গ : মহিলা	TFM2023521 ফটো উপলব্ধ	655 নাম : কমল রাজবংশী পিতার নাম: উপেন রাজবংশী বাড়ির নং : n0152 বয়স : 50 লিঙ্গ : পুরুষ	TFM2206951 ফটো উপলব্ধ	656 নাম : বাবু রাজবংশী পিতার নাম: বনমালী রাজবংশী বাড়ির নং : n0108 বয়স : 46 লিঙ্গ : পুরুষ	HGD1318708 ফটো উপলব্ধ
657 নাম : অযোধ্যা রাজবংশী স্বামীর নাম: বনমালী রাজবংশী বাড়ির নং : n0108 বয়স : 85 লিঙ্গ : মহিলা	WB/40/279/615456 ফটো উপলব্ধ	658 নাম : তরুন কুন্ড পিতার নাম: তারক কুন্ড বাড়ির নং : n0177 বয়স : 43 লিঙ্গ : পুরুষ	TFM1625557 ফটো উপলব্ধ	659 নাম : সুশান্ত রাজবংশী পিতার নাম: রাধেশ্যাম রাজবংশী বাড়ির নং : n0107 বয়স : 46 লিঙ্গ : পুরুষ	HGD1318690 ফটো উপলব্ধ
660 নাম : পরিমল রাজবংশী পিতার নাম: রাধেশ্যাম রাজবংশী বাড়ির নং : n0107 বয়স : 46 লিঙ্গ : পুরুষ	HGD1318625 ফটো উপলব্ধ	661 নাম : নিতাই রাজবংশী পিতার নাম: পতিত পাবন রাজবংশী বাড়ির নং : n0104 বয়স : 52 লিঙ্গ : পুরুষ	TFM1737964 ফটো উপলব্ধ	662 নাম : বিশুজিৎ রাজবংশী পিতার নাম: হররাম রাজবংশী বাড়ির নং : n0104 বয়স : 36 লিঙ্গ : পুরুষ	HGD2731321 ফটো উপলব্ধ
663 নাম : শক্ত রাজবংশী পিতার নাম: হররাম রাজবংশী বাড়ির নং : n0104 বয়স : 42 লিঙ্গ : পুরুষ	HGD2606622 ফটো উপলব্ধ	664 নাম : শোভা রাজবংশী স্বামীর নাম: হররাম রাজবংশী বাড়ির নং : n0104 বয়স : 60 লিঙ্গ : মহিলা	WB/40/279/615108 ফটো উপলব্ধ	665 নাম : হররাম রাজবংশী পিতার নাম: পতিতপাবন রাজবংশী বাড়ির নং : n0104 বয়স : 62 লিঙ্গ : পুরুষ	WB/40/279/615026 ফটো উপলব্ধ
666 নাম : রুমা রাজবংশী পিতার নাম: মহাদেব রাজবংশী বাড়ির নং : n0103 বয়স : 32 লিঙ্গ : মহিলা	TFM1625458 ফটো উপলব্ধ	667 নাম : প্রবীর রাজবংশী পিতার নাম: মহাদেব রাজবংশী বাড়ির নং : n0103 বয়স : 40 লিঙ্গ : পুরুষ	HGD2422798 ফটো উপলব্ধ	668 নাম : রিভা রাজবংশী স্বামীর নাম: মহাদেব রাজবংশী বাড়ির নং : n0103 বয়স : 54 লিঙ্গ : মহিলা	WB/40/279/615427 ফটো উপলব্ধ
669 নাম : মহাদেব রাজবংশী পিতার নাম: কানাই রাজবংশী বাড়ির নং : n0103 বয়স : 62 লিঙ্গ : পুরুষ	WB/40/279/615106 ফটো উপলব্ধ	670 নাম : অলোক রাজবংশী মায়ের নাম: রীনা রাজবংশী বাড়ির নং : n0102 বয়স : 34 লিঙ্গ : পুরুষ	TFM1493774 ফটো উপলব্ধ	671 নাম : কুশানু রাজবংশী মায়ের নাম: জগবন্ধু রাজবংশী বাড়ির নং : n0102 বয়স : 31 লিঙ্গ : পুরুষ	TFM1625441 ফটো উপলব্ধ
672 নাম : রীণা রাজবংশী স্বামীর নাম: জগবন্ধু রাজবংশী বাড়ির নং : n0102 বয়স : 52 লিঙ্গ : মহিলা	WB/40/279/615283 ফটো উপলব্ধ	673 নাম : অর্চনা রাজবংশী স্বামীর নাম: সুবল রাজবংশী বাড়ির নং : n0102 বয়স : 51 লিঙ্গ : মহিলা	WB/40/279/615284 ফটো উপলব্ধ	674 নাম : সুবল রাজবংশী পিতার নাম: অনন্ত রাজবংশী বাড়ির নং : n0102 বয়স : 55 লিঙ্গ : পুরুষ	WB/40/279/615436 ফটো উপলব্ধ
675 নাম : বীণাপাণি রাজবংশী স্বামীর নাম: অনন্ত রাজবংশী বাড়ির নং : n0102 বয়স : 80 লিঙ্গ : মহিলা	WB/40/279/615328 ফটো উপলব্ধ	676 নাম : জ্যোৎস্না রাজবংশী স্বামীর নাম: মানিক রাজবংশী বাড়ির নং : n0100 বয়স : 34 লিঙ্গ : মহিলা	TFM1493766 ফটো উপলব্ধ	677 নাম : মাণিক রাজবংশী পিতার নাম: ননীগোপাল রাজবংশী বাড়ির নং : n0100 বয়স : 48 লিঙ্গ : পুরুষ	WB/40/279/615254 ফটো উপলব্ধ
678 নাম : সুকদেব রাজবংশী পিতার নাম: ননীগোপাল রাজবংশী বাড়ির নং : n0100 বয়স : 55 লিঙ্গ : পুরুষ	WB/40/279/615518 ফটো উপলব্ধ	679 নাম : জয়ন্ত রাজবংশী পিতার নাম: জয়দেব রাজবংশী বাড়ির নং : n0099 বয়স : 31 লিঙ্গ : পুরুষ	TFM1625490 ফটো উপলব্ধ	680 নাম : পরীতা রাজবংশী স্বামীর নাম: জয়দেব রাজবংশী বাড়ির নং : n0099 বয়স : 52 লিঙ্গ : মহিলা	WB/40/279/615428 ফটো উপলব্ধ



681 নাম : জয়দেব রাজবংশী পিতার নাম: সুরেন্দ্র রাজবংশী বাড়ির নং : n0099 বয়স : 60 লিঙ্গ : পুরুষ	WB/40/279/615225	682 নাম : মিঠু রাজবংশী স্বামীর নাম: উত্তম রাজবংশী বাড়ির নং : n0098 বয়স : 46 লিঙ্গ : মহিলা	TFM1382498	683 নাম : উত্তম রাজবংশী পিতার নাম: বুদাই রাজবংশী বাড়ির নং : n0098 বয়স : 52 লিঙ্গ : পুরুষ	WB/40/279/615325
684 নাম : প্রসাদ রাজবংশী পিতার নাম: নরোত্তম রাজবংশী বাড়ির নং : n0098 বয়স : 40 লিঙ্গ : পুরুষ	HGD2422335	685 নাম : রনজিৎ রাজবংশী পিতার নাম: নরোত্তম রাজবংশী বাড়ির নং : n0098 বয়স : 42 লিঙ্গ : পুরুষ	HGD2160893	686 নাম : জয়ন্তী রাজবংশী স্বামীর নাম: নরোত্তম রাজবংশী বাড়ির নং : n0098 বয়স : 55 লিঙ্গ : মহিলা	WB/40/279/615443
687 নাম : বিজয় রাজবংশী পিতার নাম: গোবিন্দ রাজবংশী বাড়ির নং : n0095 বয়স : 32 লিঙ্গ : পুরুষ	TFM1625482	688 নাম : গনেশ রাজবংশী পিতার নাম: গোবিন্দ রাজবংশী বাড়ির নং : n0095 বয়স : 37 লিঙ্গ : পুরুষ	TFM0861922	689 নাম : রিঙ্কু রাজবংশী পিতার নাম: গোবিন্দ রাজবংশী বাড়ির নং : n0095 বয়স : 40 লিঙ্গ : মহিলা	HGD2482859
690 নাম : গোবিন্দ রাজবংশী পিতার নাম: পতিতপাবন রাজবংশী বাড়ির নং : n0095 বয়স : 61 লিঙ্গ : পুরুষ	WB/40/279/615060	691 নাম : সমিত রাজবংশী পিতার নাম: অশোক রাজবংশী বাড়ির নং : n0093 বয়স : 37 লিঙ্গ : পুরুষ	TFM1382480	692 নাম : অমিত রাজবংশী পিতার নাম: অশোক রাজবংশী বাড়ির নং : n0093 বয়স : 40 লিঙ্গ : পুরুষ	HGD2422301
693 নাম : লক্ষ্মী রাজবংশী স্বামীর নাম: অশোক রাজবংশী বাড়ির নং : n0093 বয়স : 55 লিঙ্গ : মহিলা	TFM2204576	694 নাম : বলরাম রাজবংশী পিতার নাম: শান্তি রাজবংশী বাড়ির নং : n0092 বয়স : 39 লিঙ্গ : পুরুষ	HGD2670933	695 নাম : শ্রীকৃষ্ণ রাজবংশী পিতার নাম: শান্তি রাজবংশী বাড়ির নং : n0092 বয়স : 45 লিঙ্গ : পুরুষ	HGD2422384
696 নাম : গঙ্গা রাজবংশী স্বামীর নাম: শান্তি রাজবংশী বাড়ির নং : n0092 বয়স : 56 লিঙ্গ : মহিলা	WB/40/279/615429	697 নাম : শান্তি রাজবংশী পিতার নাম: সুরেন্দ্র রাজবংশী বাড়ির নং : n0092 বয়স : 70 লিঙ্গ : পুরুষ	WB/40/279/615080	698 নাম : রমা রাজবংশী স্বামীর নাম: গোপাল রাজবংশী বাড়ির নং : n0091 বয়স : 44 লিঙ্গ : মহিলা	TFM1382472
699 নাম : গোপাল রাজবংশী পিতার নাম: গুরুদাস রাজবংশী বাড়ির নং : n0091 বয়স : 53 লিঙ্গ : পুরুষ	TFM1382464	700 নাম : সুমিত রাজবংশী পিতার নাম: বাসুদেব রাজবংশী বাড়ির নং : n0091 বয়স : 34 লিঙ্গ : পুরুষ	TFM1493741	701 নাম : অমিত রাজবংশী পিতার নাম: বাসুদেব রাজবংশী বাড়ির নং : n0091 বয়স : 37 লিঙ্গ : পুরুষ	TFM1382456
702 নাম : তাপসি রাজবংশী স্বামীর নাম: মধু রাজবংশী বাড়ির নং : n0227 বয়স : 40 লিঙ্গ : মহিলা	TFM1920735	703 নাম : মিঠু রাজবংশী স্বামীর নাম: বলরাম রাজবংশী বাড়ির নং : n0102 বয়স : 48 লিঙ্গ : মহিলা	HGD1507250	704 নাম : পূর্ণিমা রাজবংশী স্বামীর নাম: শ্যামল রাজবংশী বাড়ির নং : n0084 বয়স : 50 লিঙ্গ : মহিলা	WB/40/279/615350
705 নাম : সুরজিৎ রাজবংশী পিতার নাম: শ্যামল রাজবংশী বাড়ির নং : n0084 বয়স : 33 লিঙ্গ : পুরুষ	TFM1493808	706 নাম : বাপ্পা রাজবংশী পিতার নাম: শ্যামল রাজবংশী বাড়ির নং : n0084 বয়স : 30 লিঙ্গ : পুরুষ	TFM1737956	707 নাম : ভাগ্য রাজবংশী স্বামীর নাম: হরিপদ রাজবংশী বাড়ির নং : n0085 বয়স : 65 লিঙ্গ : মহিলা	WB/40/279/615293
708 নাম : তারক রাজবংশী পিতার নাম: হরিপদ রাজবংশী বাড়ির নং : n0085 বয়স : 45 লিঙ্গ : পুরুষ	TFM0862219	709 নাম : বাসন্তী রাজবংশী স্বামীর নাম: তারক রাজবংশী বাড়ির নং : n0085 বয়স : 38 লিঙ্গ : মহিলা	TFM1493816	710 নাম : শ্যামলী রাজবংশী স্বামীর নাম: গোকুল রাজবংশী বাড়ির নং : n0086 বয়স : 65 লিঙ্গ : মহিলা	HGD1507219



711 নাম : বিজয় রাজবংশী পিতার নাম: গোকুল রাজবংশী বাড়ির নং : n0086 বয়স : 40 লিঙ্গ : পুরুষ	HGD2670966 ফটো উপলব্ধ	712 নাম : পৌরী রাজবংশী পিতার নাম: গোকুল রাজবংশী বাড়ির নং : n0086 বয়স : 40 লিঙ্গ : মহিলা	HGD2422319 ফটো উপলব্ধ	713 নাম : বিশ্বনাথ রাজবংশী পিতার নাম: গোকুল রাজবংশী বাড়ির নং : n0086 বয়স : 33 লিঙ্গ : পুরুষ	TFM1493824 ফটো উপলব্ধ
714 নাম : রতন রাজবংশী পিতার নাম: যামিনী রাজবংশী বাড়ির নং : n0087 বয়স : 66 লিঙ্গ : পুরুষ	WB/40/279/615315 ফটো উপলব্ধ	715 নাম : রীতা রাজবংশী স্বামীর নাম: রতন রাজবংশী বাড়ির নং : n0087 বয়স : 58 লিঙ্গ : মহিলা	WB/40/279/615339 ফটো উপলব্ধ	716 নাম : সঞ্জয় রাজবংশী পিতার নাম: রতন রাজবংশী বাড়ির নং : n0087 বয়স : 45 লিঙ্গ : পুরুষ	HGD2422350 ফটো উপলব্ধ
717 নাম : অলোকা রাজবংশী স্বামীর নাম: সঞ্জয় রাজবংশী বাড়ির নং : n0087 বয়স : 33 লিঙ্গ : মহিলা	TFM1493840 ফটো উপলব্ধ	718 নাম : নমিতা রাজবংশী স্বামীর নাম: অখিল রাজবংশী বাড়ির নং : n0088 বয়স : 67 লিঙ্গ : মহিলা	WB/40/279/615341 ফটো উপলব্ধ	719 নাম : শিবু রাজবংশী মায়ের নাম: নমিতা রাজবংশী বাড়ির নং : n0088 বয়স : 46 লিঙ্গ : পুরুষ	HGD2422293 ফটো উপলব্ধ
720 নাম : আরাধনা রাজবংশী স্বামীর নাম: শিবু রাজবংশী বাড়ির নং : n0088 বয়স : 40 লিঙ্গ : মহিলা	TFM1382423 ফটো উপলব্ধ	721 নাম : সোমা রাজবংশী স্বামীর নাম: মুন্না রাজবংশী বাড়ির নং : n0088 বয়স : 38 লিঙ্গ : মহিলা	TFM1382431 ফটো উপলব্ধ	722 নাম : রীতা রাজবংশী স্বামীর নাম: রাজু রাজবংশী বাড়ির নং : n0088 বয়স : 46 লিঙ্গ : মহিলা	HGD1318773 ফটো উপলব্ধ
723 নাম : মুন্না রাজবংশী পিতার নাম: অখিল রাজবংশী বাড়ির নং : n0088 বয়স : 40 লিঙ্গ : পুরুষ	HGD2670941 ফটো উপলব্ধ	724 নাম : মনিকা রাজবংশী স্বামীর নাম: শম্ভু রাজবংশী বাড়ির নং : n0104 বয়স : 34 লিঙ্গ : মহিলা	TFM1920891 ফটো উপলব্ধ	725 নাম : নেহা রাজবংশী পিতার নাম: নিতাই রাজবংশী বাড়ির নং : এন0104 বয়স : 21 লিঙ্গ : মহিলা	TFM2751568 ফটো উপলব্ধ
726 নাম : প্রিয়ান্বিতা রাজবংশী স্বামীর নাম: সুশান্ত রাজবংশী বাড়ির নং : n0107 বয়স : 30 লিঙ্গ : মহিলা	TFM1920875 ফটো উপলব্ধ	727 নাম : কালীকিংকর রাজবংশী পিতার নাম: অখিল রাজবংশী বাড়ির নং : n0088 বয়স : 39 লিঙ্গ : পুরুষ	HGD2670958 ফটো উপলব্ধ	728 নাম : সোমা রাজবংশী স্বামীর নাম: কালীকিংকর রাজবংশী বাড়ির নং : n0088 বয়স : 36 লিঙ্গ : মহিলা	TFM1382449 ফটো উপলব্ধ
729 নাম : বীণা রাজবংশী স্বামীর নাম: মাখন রাজবংশী বাড়ির নং : n0089 বয়স : 70 লিঙ্গ : মহিলা	WB/40/279/615416 ফটো উপলব্ধ	730 নাম : ছোটন রাজবংশী পিতার নাম: হুমায়ূন রাজবংশী বাড়ির নং : n0168 বয়স : 29 লিঙ্গ : পুরুষ	TFM1952829 ফটো উপলব্ধ	731 নাম : কোয়েল রাজবংশী স্বামীর নাম: সুজিত রাজবংশী বাড়ির নং : এন000 বয়স : 21 লিঙ্গ : মহিলা	TFM2741452 ফটো উপলব্ধ
732 নাম : মৌসুমী রাজবংশী স্বামীর নাম: শ্রীকৃষ্ণ রাজবংশী বাড়ির নং : n0092 বয়স : 33 লিঙ্গ : মহিলা	TFM1952803 ফটো উপলব্ধ	733 নাম : সঞ্জীব রাজবংশী পিতার নাম: সুকদেব রাজবংশী বাড়ির নং : n0277 বয়স : 28 লিঙ্গ : পুরুষ	TFM2021616 ফটো উপলব্ধ	734 নাম : শুক্লা রাজবংশী স্বামীর নাম: প্রসাদ রাজবংশী বাড়ির নং : n0282 বয়স : 28 লিঙ্গ : মহিলা	TFM2021665 ফটো উপলব্ধ
735 নাম : জগন্নাথ রায় পিতার নাম: বিষ্ণুপদো রায় বাড়ির নং : n0105 বয়স : 45 লিঙ্গ : পুরুষ	HGD2422392 ফটো উপলব্ধ	736 নাম : লক্ষ্মীরানী রায় স্বামীর নাম: বিষ্ণুপদ রায় বাড়ির নং : এন0105 বয়স : 76 লিঙ্গ : মহিলা	TFM2267086 ফটো উপলব্ধ	737 নাম : বলরাম রায় পিতার নাম: বিষ্ণুপদ রায় বাড়ির নং : এন0105 বয়স : 53 লিঙ্গ : পুরুষ	TFM2267094 ফটো উপলব্ধ
738 নাম : সুমিতা রায় স্বামীর নাম: বলরাম রায় বাড়ির নং : এন0105 বয়স : 40 লিঙ্গ : মহিলা	HGD2482875 ফটো উপলব্ধ	739 নাম : ঝরনা রায় স্বামীর নাম: জগন্নাথ রায় বাড়ির নং : এন0105 বয়স : 40 লিঙ্গ : মহিলা	TFM1382506 ফটো উপলব্ধ	740 নাম : ঋষভ রায় পিতার নাম: তপন রায় বাড়ির নং : এন0293 বয়স : 27 লিঙ্গ : পুরুষ	TFM2021772 ফটো উপলব্ধ



741 নাম : মহুয়া রায় শীল স্বামীর নাম : শ্যামল চন্দ্র শীল বাড়ির নং : n0324 বয়স : 48 লিঙ্গ : মহিলা	TFM2044345 ফটো উপলব্ধ	742 নাম : মিনা রানী শীল স্বামীর নাম : রাকেশ শীল বাড়ির নং : এন0140 বয়স : 26 লিঙ্গ : মহিলা	TFM2664662 ফটো উপলব্ধ	743 নাম : প্রিয়লাল শীল পিতার নাম : প্যারী মোহন শীল বাড়ির নং : n0142 বয়স : 68 লিঙ্গ : পুরুষ	TFM2662294 ফটো উপলব্ধ
744 নাম : নমিতা শীল স্বামীর নাম : প্রিয়লাল শীল বাড়ির নং : n0142 বয়স : 63 লিঙ্গ : মহিলা	TFM2662286 ফটো উপলব্ধ	745 নাম : বল্লভ শীল পিতার নাম : অনিল চন্দ্র শীল বাড়ির নং : উত্তর পলাশপুলি বয়স : 37 লিঙ্গ : পুরুষ	TFM2662781 ফটো উপলব্ধ	746 নাম : রাহুল শীল পিতার নাম : রাধেশ্যাম শীল বাড়ির নং : এন0139 বয়স : 22 লিঙ্গ : পুরুষ	TFM2662591 ফটো উপলব্ধ
747 নাম : রিমি দাস স্বামীর নাম : বিশজিৎ সিল বাড়ির নং : এন0141 বয়স : 23 লিঙ্গ : মহিলা	TFM2627768 ফটো উপলব্ধ	748 নাম : নমিতা শীল স্বামীর নাম : বিকাশ চন্দ্র শীল বাড়ির নং : n0147 বয়স : 37 লিঙ্গ : মহিলা	TFM1382563 ফটো উপলব্ধ	749 নাম : মানিক শীল পিতার নাম : অশ্বিনী শীল বাড়ির নং : n0149 বয়স : 65 লিঙ্গ : পুরুষ	TFM2206589 ফটো উপলব্ধ
750 নাম : দীপালি শীল স্বামীর নাম : মানিক শীল বাড়ির নং : n0149 বয়স : 55 লিঙ্গ : মহিলা	TFM2206613 ফটো উপলব্ধ	751 নাম : হীরু শীল পিতার নাম : মানিক শীল বাড়ির নং : n0149 বয়স : 35 লিঙ্গ : পুরুষ	TFM1382571 ফটো উপলব্ধ	752 নাম : গৌর শীল পিতার নাম : মানিক শীল বাড়ির নং : n0149 বয়স : 33 লিঙ্গ : পুরুষ	TFM1493733 ফটো উপলব্ধ
753 নাম : গিল্লবালু শীল স্বামীর নাম : কুঞ্জলাল শীল বাড়ির নং : n0167 বয়স : 42 লিঙ্গ : মহিলা	TFM1738061 ফটো উপলব্ধ	754 নাম : অনিল চন্দ্র শীল পিতার নাম : কুঞ্জলাল শীল বাড়ির নং : n0167 বয়স : 37 লিঙ্গ : পুরুষ	TFM1738053 ফটো উপলব্ধ	755 নাম : প্রতিমা রানী শীল স্বামীর নাম : অনিল চন্দ্র শীল বাড়ির নং : n0167 বয়স : 42 লিঙ্গ : মহিলা	TFM1382589 ফটো উপলব্ধ
756 নাম : অখিল শীল পিতার নাম : জলধর শীল বাড়ির নং : n0229 বয়স : 52 লিঙ্গ : পুরুষ	WB/40/279/621806 ফটো উপলব্ধ	757 নাম : রাসমনি শীল স্বামীর নাম : অখিল শীল বাড়ির নং : n0230 বয়স : 46 লিঙ্গ : মহিলা	HGD2131647 ফটো উপলব্ধ	758 নাম : সুফল শীল পিতার নাম : অখিল শীল বাড়ির নং : n0229 বয়স : 28 লিঙ্গ : পুরুষ	TFM1920818 ফটো উপলব্ধ
759 নাম : সুশীল শীল পিতার নাম : বরোদাকান্ত শীল বাড়ির নং : n0130 বয়স : 52 লিঙ্গ : পুরুষ	HGD1090158 ফটো উপলব্ধ	760 নাম : পূর্ণিমা শীল স্বামীর নাম : সুশীল শীল বাড়ির নং : n0130 বয়স : 52 লিঙ্গ : মহিলা	WB/40/279/615161 ফটো উপলব্ধ	761 নাম : নিমাই চন্দ্র শীল পিতার নাম : সুশীল শীল বাড়ির নং : n0130 বয়স : 36 লিঙ্গ : পুরুষ	TFM1098458 ফটো উপলব্ধ
762 নাম : রানা শীল পিতার নাম : সুশীল শীল বাড়ির নং : n0130 বয়স : 34 লিঙ্গ : পুরুষ	TFM1493790 ফটো উপলব্ধ	763 নাম : চিনুবালা শীল স্বামীর নাম : প্রভাত চন্দ্র শীল বাড়ির নং : n0131 বয়স : 65 লিঙ্গ : মহিলা	HGD1318609 ফটো উপলব্ধ	764 নাম : জানকি শীল স্বামীর নাম : বিপ্লব শীল বাড়ির নং : n0131 বয়স : 40 লিঙ্গ : মহিলা	HGD2670982 ফটো উপলব্ধ
765 নাম : অণিমা শীল স্বামীর নাম : রণজিৎ কুমার শীল বাড়ির নং : n0132 বয়স : 55 লিঙ্গ : মহিলা	TFM2267052 ফটো উপলব্ধ	766 নাম : রেবা শীল স্বামীর নাম : নারায়ণ শীল বাড়ির নং : n0133 বয়স : 54 লিঙ্গ : মহিলা	TFM1382530 ফটো উপলব্ধ	767 নাম : নারায়ণ শীল পিতার নাম : হরলাল শীল বাড়ির নং : n0133 বয়স : 55 লিঙ্গ : পুরুষ	TFM2204584 ফটো উপলব্ধ
768 নাম : গৌরচন্দ্র শীল পিতার নাম : হরলাল শীল বাড়ির নং : n0133 বয়স : 48 লিঙ্গ : পুরুষ	WB/40/279/615171 ফটো উপলব্ধ	769 নাম : নিতাই শীল পিতার নাম : হরলাল শীল বাড়ির নং : n0133 বয়স : 42 লিঙ্গ : পুরুষ	HGD2422806 ফটো উপলব্ধ	770 নাম : সীমা শীল স্বামীর নাম : নিতাই শীল বাড়ির নং : n0133 বয়স : 35 লিঙ্গ : মহিলা	TFM1382548 ফটো উপলব্ধ

771 নাম : ভগবতী শীল স্বামীর নাম: গৌর শীল বাড়ির নং : n0133 বয়স : 49 লিঙ্গ : মহিলা	HGD2422814 ফটো উপলব্ধ	772 নাম : বাসন্তী শীল স্বামীর নাম: হারাণ শীল বাড়ির নং : n0138 বয়স : 74 লিঙ্গ : মহিলা	WB/40/279/615408 ফটো উপলব্ধ	773 নাম : অমল চন্দ্র শীল পিতার নাম: হারাণচন্দ্র শীল বাড়ির নং : n0138 বয়স : 45 লিঙ্গ : পুরুষ	HGD1507177 ফটো উপলব্ধ
774 নাম : দীপঙ্কর শীল পিতার নাম: হারাণচন্দ্র শীল বাড়ির নং : n0138 বয়স : 41 লিঙ্গ : পুরুষ	HGD2606648 ফটো উপলব্ধ	775 নাম : নিতাইচন্দ্র শীল পিতার নাম: রাইমোহন শীল বাড়ির নং : n0139 বয়স : 59 লিঙ্গ : পুরুষ	WB/40/279/615486 ফটো উপলব্ধ	776 নাম : প্রভা শীল স্বামীর নাম: নিতাই শীল বাড়ির নং : n0139 বয়স : 55 লিঙ্গ : মহিলা	WB/40/279/615180 ফটো উপলব্ধ
777 নাম : সমীর শীল পিতার নাম: নিতাই শীল বাড়ির নং : n0139 বয়স : 37 লিঙ্গ : পুরুষ	TFM1493691 ফটো উপলব্ধ	778 নাম : রাজেশ শীল পিতার নাম: নিতাই চন্দ্র শীল বাড়ির নং : n0139 বয়স : 31 লিঙ্গ : পুরুষ	TFM1738020 ফটো উপলব্ধ	779 নাম : রণজিৎ শীল পিতার নাম: বরোদাকান্ত শীল বাড়ির নং : n0132 বয়স : 60 লিঙ্গ : পুরুষ	TFM2267045 ফটো উপলব্ধ
780 নাম : মিতালী শীল স্বামীর নাম: সমীর শীল বাড়ির নং : n0320 বয়স : 33 লিঙ্গ : মহিলা	TFM2044303 ফটো উপলব্ধ	781 নাম : ফাল্পুনী শীল স্বামীর নাম: রানা শীল বাড়ির নং : n0264 বয়স : 28 লিঙ্গ : মহিলা	TFM2021483 ফটো উপলব্ধ	782 নাম : যুবরাজ শীল পিতার নাম: রনজিত শীল বাড়ির নং : n0270 বয়স : 27 লিঙ্গ : পুরুষ	TFM2021541 ফটো উপলব্ধ
783 নাম : রাকেশ শীল পিতার নাম: রাধেশ্যাম শীল বাড়ির নং : n0140 বয়স : 29 লিঙ্গ : পুরুষ	TFM1952837 ফটো উপলব্ধ	784 নাম : নিলীমা অধিকারী (শীল) স্বামীর নাম: দীপঙ্কর শীল বাড়ির নং : n0138 বয়স : 38 লিঙ্গ : মহিলা	TFM1952811 ফটো উপলব্ধ	785 নাম : যুথিকা শীল স্বামীর নাম: রাধেশ্যাম শীল বাড়ির নং : n0140 বয়স : 46 লিঙ্গ : মহিলা	HGD1318963 ফটো উপলব্ধ
786 নাম : অঞ্জনা শীল স্বামীর নাম: ব্রজলাল শীল বাড়ির নং : n0141 বয়স : 60 লিঙ্গ : মহিলা	WB/40/279/615178 ফটো উপলব্ধ	787 নাম : বিশ্বজীৎ শীল পিতার নাম: ব্রজলাল শীল বাড়ির নং : n0141 বয়স : 35 লিঙ্গ : পুরুষ	TFM1382555 ফটো উপলব্ধ	788 নাম : বাবুলাল শীল পিতার নাম: প্যারীমোহন শীল বাড়ির নং : n0142 বয়স : 59 লিঙ্গ : পুরুষ	HGD1090059 ফটো উপলব্ধ
789 নাম : পূর্ণিমা শীল স্বামীর নাম: বাবুলাল শীল বাড়ির নং : n0142 বয়স : 44 লিঙ্গ : মহিলা	HGD2422418 ফটো উপলব্ধ	790 নাম : তনুশ্রী শীল পিতার নাম: বাবুলাল শীল বাড়ির নং : n0142 বয়স : 29 লিঙ্গ : মহিলা	TFM1825561 ফটো উপলব্ধ	791 নাম : মামন শীল পিতার নাম: প্রীয়লাল শীল বাড়ির নং : n0142 বয়স : 42 লিঙ্গ : মহিলা	HGD2606630 ফটো উপলব্ধ
792 নাম : বিমল শীল পিতার নাম: অশ্বিনী শীল বাড়ির নং : n0147 বয়স : 68 লিঙ্গ : পুরুষ	WB/40/279/621478 ফটো উপলব্ধ	793 নাম : রেখা শীল স্বামীর নাম: বিমল শীল বাড়ির নং : n0147 বয়স : 58 লিঙ্গ : মহিলা	HGD1090018 ফটো উপলব্ধ	794 নাম : নিরোদ কুমার হোড় পিতার নাম: নিত্যগোপাল হোড় বাড়ির নং : n0147 বয়স : 66 লিঙ্গ : পুরুষ	TFM1738038 ফটো উপলব্ধ
795 নাম : বিকাশ চন্দ্র শীল পিতার নাম: বিমলচন্দ্র শীল বাড়ির নং : n0147 বয়স : 43 লিঙ্গ : পুরুষ	HGD2129583 ফটো উপলব্ধ	796 নাম : রামকৃষ্ণ শীল পিতার নাম: প্রভাত চন্দ্র শীল বাড়ির নং : n0131 বয়স : 37 লিঙ্গ : পুরুষ	HGD2670990 ফটো উপলব্ধ	797 নাম : বিপ্লব শীল মায়ের নাম: চিনুবালা শীল বাড়ির নং : n0131 বয়স : 49 লিঙ্গ : পুরুষ	TFM1920719 ফটো উপলব্ধ
798 নাম : নিরঞ্জন সরকার পিতার নাম: চিত্তাহরণ সরকার বাড়ির নং : n0106 বয়স : 64 লিঙ্গ : পুরুষ	WB/40/279/615282 ফটো উপলব্ধ	799 নাম : মেনকা সরকার স্বামীর নাম: নিরঞ্জন সরকার বাড়ির নং : n0106 বয়স : 55 লিঙ্গ : মহিলা	WB/40/279/615204 ফটো উপলব্ধ	800 নাম : মিঠুন সরকার পিতার নাম: নিরঞ্জন সরকার বাড়ির নং : n0106 বয়স : 38 লিঙ্গ : পুরুষ	HGD2671006 ফটো উপলব্ধ

801	TFM1737972	নাম : তাপস সরকার পিতার নাম: নিরঞ্জন সরকার বাড়ির নং : n0106 বয়স : 33 লিঙ্গ : পুরুষ	ফটো উপলব্ধ	802	WB/40/279/615365	নাম : কমলা সরকার স্বামীর নাম: রাধাগোবিন্দ সরকার বাড়ির নং : n0155 বয়স : 75 লিঙ্গ : মহিলা	ফটো উপলব্ধ	803	WB/40/279/615252	নাম : হরেকৃষ্ণ সরকার পিতার নাম: রাধাগোবিন্দ সরকার বাড়ির নং : n0155 বয়স : 52 লিঙ্গ : পুরুষ	ফটো উপলব্ধ
804	TFM1382597	নাম : টুম্পা সরকার স্বামীর নাম: হরেকৃষ্ণ সরকার বাড়ির নং : n0155 বয়স : 37 লিঙ্গ : মহিলা	ফটো উপলব্ধ	805	TFM2021681	নাম : নূরইসলাম সেখ পিতার নাম: নজির সেখ বাড়ির নং : n0284 বয়স : 34 লিঙ্গ : পুরুষ	ফটো উপলব্ধ	806	TFM2021608	নাম : কওসার সেখ পিতার নাম: হেমেত সেখ বাড়ির নং : n0276 বয়স : 28 লিঙ্গ : পুরুষ	ফটো উপলব্ধ
807	WB/40/279/615470	নাম : কমল সেন পিতার নাম: জীতেন সেন বাড়ির নং : n0124 বয়স : 49 লিঙ্গ : পুরুষ	ফটো উপলব্ধ	808	HGD2422830	নাম : টুম্পা সেন স্বামীর নাম: কমল সেন বাড়ির নং : n0124 বয়স : 39 লিঙ্গ : মহিলা	ফটো উপলব্ধ	809	HGD1318617	নাম : প্রদীপ সেন পিতার নাম: জীতেন সেন বাড়ির নং : n0124 বয়স : 45 লিঙ্গ : পুরুষ	ফটো উপলব্ধ
810	WB/40/279/615130	নাম : গীতা সেন স্বামীর নাম: বীরেন সেন বাড়ির নং : n0121 বয়স : 72 লিঙ্গ : মহিলা	ফটো উপলব্ধ	811	HGD2422848	নাম : অভিজিত সেন পিতার নাম: বীরেন সেন বাড়ির নং : n0121 বয়স : 39 লিঙ্গ : পুরুষ	ফটো উপলব্ধ	812	TFM2795557	নাম : অমল সেন পিতার নাম: জীতেন সেন বাড়ির নং : n0124 বয়স : 57 লিঙ্গ : পুরুষ	ফটো উপলব্ধ
813	TFM1738004	নাম : অমিত সেন পিতার নাম: অমল সেন বাড়ির নং : n0124 বয়স : 30 লিঙ্গ : পুরুষ	ফটো উপলব্ধ	814	TFM2044311	নাম : দীপা হালদার স্বামীর নাম: দিলীপ হালদার বাড়ির নং : n0321 বয়স : 31 লিঙ্গ : মহিলা	ফটো উপলব্ধ	815	TFM2021848	নাম : দিলীপ হালদার পিতার নাম: জগবন্ধু হালদার বাড়ির নং : n0300 বয়স : 41 লিঙ্গ : পুরুষ	ফটো উপলব্ধ
816	HGD1318435	নাম : সেবিকা হোড় স্বামীর নাম: বিনোদ হোড় বাড়ির নং : n0144 বয়স : 55 লিঙ্গ : মহিলা	ফটো উপলব্ধ	817	HGD1318450	নাম : বিনোদ হোড় পিতার নাম: নিত্যাগোপাল হোড় বাড়ির নং : n0144 বয়স : 64 লিঙ্গ : পুরুষ	ফটো উপলব্ধ	818	TFM1493717	নাম : পীযুষ হোড় পিতার নাম: বিনোদ হোড় বাড়ির নং : n0144 বয়স : 33 লিঙ্গ : পুরুষ	ফটো উপলব্ধ
819	TFM2802833	নাম : সৃজন কুণ্ডু পিতার নাম: গোপাল কুণ্ডু বাড়ির নং : এন0116 বয়স : 19 লিঙ্গ : পুরুষ	ফটো উপলব্ধ	820	TFM2804292	নাম : মৌসুমী মজুমদার পিতার নাম: শুভাশীষ মজুমদার বাড়ির নং : এন0135 বয়স : 23 লিঙ্গ : মহিলা	ফটো উপলব্ধ	821	AQT1977172	নাম : সম্পা অধিকারী পিতার নাম: বানু অধিকারী বাড়ির নং : এন0035 বয়স : 26 লিঙ্গ : মহিলা	ফটো উপলব্ধ
822	TFM2808012	নাম : উর্মি রাজবংশী পিতার নাম: উত্তম রাজবংশী বাড়ির নং : এন0098 বয়স : 19 লিঙ্গ : মহিলা	ফটো উপলব্ধ	823	TFM2814085	নাম : সুমি কুন্ডু পিতার নাম: বিশ্বজিৎ কুন্ডু বাড়ির নং : পলাশপুলি বয়স : 19 লিঙ্গ : মহিলা	ফটো উপলব্ধ	824	TFM2814010	নাম : কিশোর শীল পিতার নাম: বিপ্লব শীল বাড়ির নং : পলাশপুলি বয়স : 19 লিঙ্গ : পুরুষ	ফটো উপলব্ধ

825	TFM2695716	ফটো উপলব্ধ	826	TFM2693307	ফটো উপলব্ধ	827	TFM2750255	ফটো উপলব্ধ
নাম : সুস্মিতা দলুই স্বামীর নাম : সুজন দলুই বাড়ির নং : দক্ষিণ পলাশপুলি বয়স : 21 লিঙ্গ : মহিলা			নাম : সরস্বতী গাইন স্বামীর নাম : কলাই গাইন বাড়ির নং : এন0320 বয়স : 32 লিঙ্গ : মহিলা			নাম : ফকির খাঁ পিতার নাম : পাগল খাঁ বাড়ির নং : সাউথ পলাশপুলি বয়স : 60 লিঙ্গ : পুরুষ		
828	TFM2750263	ফটো উপলব্ধ	829	TFM1495027	ফটো উপলব্ধ	830	TFM2690121	ফটো উপলব্ধ
নাম : হাসিনা খাঁ স্বামীর নাম : ফকির খাঁ বাড়ির নং : এন205 বয়স : 57 লিঙ্গ : মহিলা			নাম : হাশেম খাঁ পিতার নাম : ফকির খাঁ বাড়ির নং : এন205 বয়স : 34 লিঙ্গ : পুরুষ			নাম : ইমরান সেখ পিতার নাম : সফি সেখ বাড়ির নং : এন0063 বয়স : 20 লিঙ্গ : পুরুষ		
831	TFM1497254	ফটো উপলব্ধ	832	TFM1080621	ফটো উপলব্ধ	833	HGD2422939	ফটো উপলব্ধ
নাম : কামাল হাসান খাঁ পিতার নাম : ইমান আলী খাঁ বাড়ির নং : এন0058 বয়স : 33 লিঙ্গ : পুরুষ			নাম : লতিফা বেগম মীর স্বামীর নাম : মহফুজ আলি মীর বাড়ির নং : এন0238 বয়স : 53 লিঙ্গ : মহিলা			নাম : ইজাবুল সেখ পিতার নাম : নজু সেখ বাড়ির নং : n0205 বয়স : 42 লিঙ্গ : পুরুষ		
834	TFM1493873	ফটো উপলব্ধ	835	TFM1419282	ফটো উপলব্ধ	836	TFM1419274	ফটো উপলব্ধ
নাম : রোজিনা বিবি(সেখ) স্বামীর নাম : ইজাবুল সেখ বাড়ির নং : n0205 বয়স : 34 লিঙ্গ : মহিলা			নাম : ইউসুপ সেখ পিতার নাম : পটল সেখ বাড়ির নং : n0205 বয়স : 63 লিঙ্গ : পুরুষ			নাম : জাহানারা বিবি স্বামীর নাম : ইউসুপ সেখ বাড়ির নং : n0205 বয়স : 57 লিঙ্গ : মহিলা		
837	HGD1507144	ফটো উপলব্ধ	838	TFM1382761	ফটো উপলব্ধ	839	TFM1495084	ফটো উপলব্ধ
নাম : মহিমা বিবি সেখ স্বামীর নাম : আনসুর সেখ বাড়ির নং : n0205 বয়স : 45 লিঙ্গ : মহিলা			নাম : নাসিমা চিচি স্বামীর নাম : ইজাবুল সেখ বাড়ির নং : n0205 বয়স : 43 লিঙ্গ : মহিলা			নাম : দুর্গা মন্ডল স্বামীর নাম : বিকাশ মন্ডল বাড়ির নং : n0248 বয়স : 33 লিঙ্গ : মহিলা		
840	TFM1825652	ফটো উপলব্ধ	841	TFM2206068	ফটো উপলব্ধ	842	HGD2422905	ফটো উপলব্ধ
নাম : পিন্টু সেখ মায়ের নাম : মহিমা বিবি সেখ বাড়ির নং : n0205 বয়স : 29 লিঙ্গ : পুরুষ			নাম : জহর আলি সেখ পিতার নাম : সুলেমান সেখ বাড়ির নং : n0187 বয়স : 76 লিঙ্গ : পুরুষ			নাম : জিয়াউদ্দিন সেখ পিতার নাম : জহর আলি সেখ বাড়ির নং : n0187 বয়স : 40 লিঙ্গ : পুরুষ		
843	TFM1382712	ফটো উপলব্ধ	844	TFM1738129	ফটো উপলব্ধ	845	HGD2422533	ফটো উপলব্ধ
নাম : মানিক সেখ পিতার নাম : জহর আলি সেখ বাড়ির নং : n0187 বয়স : 36 লিঙ্গ : পুরুষ			নাম : সরিফা বিবি সেখ স্বামীর নাম : আলাউদ্দিন সেখ বাড়ির নং : n0187 বয়স : 31 লিঙ্গ : মহিলা			নাম : আলাউদ্দিন সেখ পিতার নাম : জহর আলি সেখ বাড়ির নং : n0187 বয়স : 41 লিঙ্গ : পুরুষ		
846	TFM2206076	ফটো উপলব্ধ	847	TFM1382704	ফটো উপলব্ধ	848	TFM1920974	ফটো উপলব্ধ
নাম : জাহানারা বিবি স্বামীর নাম : জহর আলি সেখ বাড়ির নং : n0187 বয়স : 64 লিঙ্গ : মহিলা			নাম : হালিমা বিবি সেখ স্বামীর নাম : জিয়াউদ্দিন সেখ বাড়ির নং : n0187 বয়স : 37 লিঙ্গ : মহিলা			নাম : সুস্মিতা সাহা পিতার নাম : জহর আলি সেখ বাড়ির নং : n0187 বয়স : 28 লিঙ্গ : মহিলা		
849	TFM1921006	ফটো উপলব্ধ	850	WB/40/279/615476	ফটো উপলব্ধ	851	TFM1382621	ফটো উপলব্ধ
নাম : প্যাপিয়া চট্টোপাধ্যায় (মুখার্জী) স্বামীর নাম : শুভাশীষ চট্টোপাধ্যায় বাড়ির নং : n0242 বয়স : 38 লিঙ্গ : মহিলা			নাম : রেবা অধিকারী স্বামীর নাম : তপন অধিকারী বাড়ির নং : n0172 বয়স : 59 লিঙ্গ : মহিলা			নাম : দেবকুমার অধিকারী পিতার নাম : তপন অধিকারী বাড়ির নং : n0172 বয়স : 38 লিঙ্গ : পুরুষ		
852	WB/40/279/615037	ফটো উপলব্ধ	853	TFM1625664	ফটো উপলব্ধ	854	WB/40/279/615467	ফটো উপলব্ধ
নাম : গঙ্গা অধিকারী স্বামীর নাম : শ্যামল অধিকারী বাড়ির নং : n0179 বয়স : 60 লিঙ্গ : মহিলা			নাম : গৌর অধিকারী পিতার নাম : শ্যামল অধিকারী বাড়ির নং : n0179 বয়স : 32 লিঙ্গ : পুরুষ			নাম : তপন অধিকারী পিতার নাম : শ্রীধর অধিকারী বাড়ির নং : n0242 বয়স : 73 লিঙ্গ : পুরুষ		

855 নাম : দীনবন্ধু পাত্র পিতার নাম: হরপ্রসাদ পাত্র বাড়ির নং : n0242 বয়স : 38 লিঙ্গ : পুরুষ	HGD2606655 ফটো উপলব্ধ	856 নাম : শেফালী কর স্বামীর নাম: জগদীশ কর বাড়ির নং : n0194 বয়স : 84 লিঙ্গ : মহিলা	WB/40/279/615373 ফটো উপলব্ধ	857 নাম : শুভংকর কর পিতার নাম: জগদীশ কর বাড়ির নং : n0194 বয়স : 58 লিঙ্গ : পুরুষ	TFM2204352 ফটো উপলব্ধ
858 নাম : পারভিয়া কর স্বামীর নাম: শুভঙ্কর কর বাড়ির নং : n0194 বয়স : 58 লিঙ্গ : মহিলা	WB/40/279/615538 ফটো উপলব্ধ	859 নাম : বাপী রায় পিতার নাম: উপেন রায় বাড়ির নং : এন000 বয়স : 38 লিঙ্গ : পুরুষ	TFM0950147 ফটো উপলব্ধ	860 নাম : সংবেদন কর পিতার নাম: শুভঙ্কর কর বাড়ির নং : n0194 বয়স : 29 লিঙ্গ : পুরুষ	TFM1825637 ফটো উপলব্ধ
861 নাম : সোনালী খাতুন পিতার নাম: কুরবান সেখ বাড়ির নং : এন0082 বয়স : 23 লিঙ্গ : মহিলা	TFM2539724 ফটো উপলব্ধ	862 নাম : সমীর ঘোষ পিতার নাম: কাশী বিশ্বনাথ ঘোষ বাড়ির নং : n0224 বয়স : 71 লিঙ্গ : পুরুষ	TFM1382639 ফটো উপলব্ধ	863 নাম : সোমনাথ ঘোষ পিতার নাম: মৃত্যুঞ্জয় ঘোষ বাড়ির নং : n0216 বয়স : 50 লিঙ্গ : পুরুষ	TFM2267193 ফটো উপলব্ধ
864 নাম : বিথীকা (নন্দন) ঘোষ স্বামীর নাম: সমীর ঘোষ বাড়ির নং : n0236 বয়স : 61 লিঙ্গ : মহিলা	TFM2204147 ফটো উপলব্ধ	865 নাম : মৃত্যুঞ্জয় ঘোষ পিতার নাম: ভোলানাথ ঘোষ বাড়ির নং : n0216 বয়স : 79 লিঙ্গ : পুরুষ	WB/40/279/615189 ফটো উপলব্ধ	866 নাম : সানন্দা ঘোষ পিতার নাম: সোমনাথ ঘোষ বাড়ির নং : এন0126 বয়স : 21 লিঙ্গ : মহিলা	TFM2688927 ফটো উপলব্ধ
867 নাম : রিম্পা ঘোষ স্বামীর নাম: সৌরভ ঘোষ বাড়ির নং : উত্তর পলাশপুলি বয়স : 26 লিঙ্গ : মহিলা	ZUM1952910 ফটো উপলব্ধ	868 নাম : অভিজিৎ চক্রবর্তী পিতার নাম: রঞ্জিত চক্রবর্তী বাড়ির নং : n0195 বয়স : 54 লিঙ্গ : পুরুষ	WB/40/279/615085 ফটো উপলব্ধ	869 নাম : অলকা চক্রবর্তী স্বামীর নাম: অভিজিৎ চক্রবর্তী বাড়ির নং : n0195 বয়স : 40 লিঙ্গ : মহিলা	TFM1493857 ফটো উপলব্ধ
870 নাম : মহুয়া চট্টোপাধ্যায় সরকার স্বামীর নাম: দেবশীষ চট্টোপাধ্যায় বাড়ির নং : n0223 বয়স : 47 লিঙ্গ : মহিলা	HGD2129427 ফটো উপলব্ধ	871 নাম : দেবশীষ চট্টোপাধ্যায় পিতার নাম: তপন চট্টোপাধ্যায় বাড়ির নং : n0223 বয়স : 52 লিঙ্গ : পুরুষ	HGD1506880 ফটো উপলব্ধ	872 নাম : শুভাশিষ চ্যাটার্জী পিতার নাম: তপন চ্যাটার্জী বাড়ির নং : n0223 বয়স : 39 লিঙ্গ : পুরুষ	HGD1506591 ফটো উপলব্ধ
873 নাম : উর্মিলা দাস পিতার নাম: সঞ্জীত দাস বাড়ির নং : দক্ষিণ পলাশপুলি বয়স : 22 লিঙ্গ : মহিলা	TFM2548352 ফটো উপলব্ধ	874 নাম : নারায়ন দাস পিতার নাম: নরেন্দ্র দাস বাড়ির নং : n0215 বয়স : 52 লিঙ্গ : পুরুষ	HGD1090596 ফটো উপলব্ধ	875 নাম : ঝুলন দাস স্বামীর নাম: নারায়ন দাস বাড়ির নং : n0215 বয়স : 51 লিঙ্গ : মহিলা	HGD2422442 ফটো উপলব্ধ
876 নাম : কাকলি দে স্বামীর নাম: সফু দে বাড়ির নং : n0225 বয়স : 37 লিঙ্গ : মহিলা	HGD2732030 ফটো উপলব্ধ	877 নাম : শ্বেতা ধর পিতার নাম: সুনীল চন্দ্র ধর বাড়ির নং : N0190 বয়স : 26 লিঙ্গ : মহিলা	TFM2044253 ফটো উপলব্ধ	878 নাম : অনামিকা ধর স্বামীর নাম: সুমন ধর বাড়ির নং : দক্ষিণ পলাশপুলী বয়স : 30 লিঙ্গ : মহিলা	RQL1654821 ফটো উপলব্ধ
879 নাম : সুমন ধর পিতার নাম: সুনীল চন্দ্র ধর বাড়ির নং : n0190 বয়স : 33 লিঙ্গ : পুরুষ	TFM1493923 ফটো উপলব্ধ	880 নাম : সুনীল চন্দ্র ধর পিতার নাম: সূর্য্য কান্ত ধর বাড়ির নং : n0190 বয়স : 72 লিঙ্গ : পুরুষ	WB/40/279/615089 ফটো উপলব্ধ	881 নাম : মালতী ধর স্বামীর নাম: সুনীল চন্দ্র ধর বাড়ির নং : n0190 বয়স : 61 লিঙ্গ : মহিলা	WB/40/279/615278 ফটো উপলব্ধ
882 নাম : ফরিদা খাতুন মল্লিক স্বামীর নাম: হাসেম খাঁ বাড়ির নং : এন205 বয়স : 33 লিঙ্গ : মহিলা	TLK1219955 ফটো উপলব্ধ	883 নাম : প্রবোধকুমার নন্দী পিতার নাম: চিত্তরঞ্জন নন্দী বাড়ির নং : n0196 বয়স : 77 লিঙ্গ : পুরুষ	WB/40/279/615084 ফটো উপলব্ধ	884 নাম : বীরেশ্বর নন্দী পিতার নাম: প্রবোধ কুমার নন্দী বাড়ির নং : n0196 বয়স : 40 লিঙ্গ : পুরুষ	HGD2422459 ফটো উপলব্ধ

885	TFM1657550	নাম : পূজা মজুমদার নন্দী স্বামীর নাম: বাইরেখর নন্দী বাড়ির নং : n0196 বয়স : 35 লিঙ্গ : মহিলা	ফটো উপলব্ধ	886	WB/40/279/615091	নাম : অণিমা নাথ স্বামীর নাম: বৈদ্যনাথ নাথ বাড়ির নং : n0210 বয়স : 68 লিঙ্গ : মহিলা	ফটো উপলব্ধ	887	WB/40/279/615273	নাম : স্বপন নাথ পিতার নাম: বৈদ্যনাথ নাথ বাড়ির নং : n0210 বয়স : 52 লিঙ্গ : পুরুষ	ফটো উপলব্ধ
888	HGD2422863	নাম : শিপ্রা নাথ স্বামীর নাম: স্বপন নাথ বাড়ির নং : n0210 বয়স : 42 লিঙ্গ : মহিলা	ফটো উপলব্ধ	889	WB/40/279/615285	নাম : সাধন নাথ পিতার নাম: বৈদ্যনাথ নাথ বাড়ির নং : n0210 বয়স : 49 লিঙ্গ : পুরুষ	ফটো উপলব্ধ	890	TFM0862813	নাম : মিঠু নাথ স্বামীর নাম: সাধন নাথ বাড়ির নং : n0210 বয়স : 38 লিঙ্গ : মহিলা	ফটো উপলব্ধ
891	WB/40/279/615241	নাম : সন্ধ্যারানী পাত্র স্বামীর নাম: হরপ্রসাদ পাত্র বাড়ির নং : n0178 বয়স : 60 লিঙ্গ : মহিলা	ফটো উপলব্ধ	892	TFM2752137	নাম : কুরবান সেখ পিতার নাম: নাজির সেখ বাড়ির নং : n0178 বয়স : 44 লিঙ্গ : পুরুষ	ফটো উপলব্ধ	893	TFM1772086	নাম : শ্রাবন্তী পাত্র স্বামীর নাম: দীনবন্ধু পাত্র বাড়ির নং : n0178 বয়স : 35 লিঙ্গ : মহিলা	ফটো উপলব্ধ
894	TFM2711083	নাম : নাজিম শেখ পিতার নাম: কুরবান সেখ বাড়ির নং : এন0178 বয়স : 20 লিঙ্গ : পুরুষ	ফটো উপলব্ধ	895	HGD1319623	নাম : পলি পাল স্বামীর নাম: প্রশান্ত পাল বাড়ির নং : n0169 বয়স : 47 লিঙ্গ : মহিলা	ফটো উপলব্ধ	896	WB/40/279/615441	নাম : প্রফুল্ল কুমার পাল পিতার নাম: দীনেশ চন্দ্র পাল বাড়ির নং : n0191 বয়স : 69 লিঙ্গ : পুরুষ	ফটো উপলব্ধ
897	WB/40/279/615302	নাম : শোভা পাল স্বামীর নাম: প্রফুল্ল কুমার পাল বাড়ির নং : n0191 বয়স : 57 লিঙ্গ : মহিলা	ফটো উপলব্ধ	898	TFM1098474	নাম : মধুমতী পাল পিতার নাম: প্রফুল্ল কুমার পাল বাড়ির নং : n0191 বয়স : 36 লিঙ্গ : মহিলা	ফটো উপলব্ধ	899	TFM2205300	নাম : সুভাষ চন্দ্র পাল পিতার নাম: দীনেশচন্দ্র পাল বাড়ির নং : n0192 বয়স : 71 লিঙ্গ : পুরুষ	ফটো উপলব্ধ
900	WB/40/279/615267	নাম : মাধবী পাল স্বামীর নাম: সুভাষ চন্দ্র পাল বাড়ির নং : n0192 বয়স : 71 লিঙ্গ : মহিলা	ফটো উপলব্ধ	901	WB/40/279/615276	নাম : কল্যাণী পাল স্বামীর নাম: দুলাল পাল বাড়ির নং : n0193 বয়স : 67 লিঙ্গ : মহিলা	ফটো উপলব্ধ	902	TFM2627784	নাম : তন্ময় পাল পিতার নাম: তরুণ পাল বাড়ির নং : দক্ষিণ বয়স : 22 লিঙ্গ : পুরুষ	ফটো উপলব্ধ
903	HGD1090810	নাম : মদন পাল পিতার নাম: হরেন পাল বাড়ির নং : n0212 বয়স : 73 লিঙ্গ : পুরুষ	ফটো উপলব্ধ	904	HGD2129443	নাম : দীপঙ্কর পাল পিতার নাম: দুলাল পাল বাড়ির নং : n0193 বয়স : 44 লিঙ্গ : পুরুষ	ফটো উপলব্ধ	905	TFM1493931	নাম : মুনমুন পাল(বোস) স্বামীর নাম: দীপঙ্কর পাল বাড়ির নং : n0193 বয়স : 42 লিঙ্গ : মহিলা	ফটো উপলব্ধ
906	TFM1105881	নাম : তরুণ পাল পিতার নাম: মদন পাল বাড়ির নং : n0212 বয়স : 49 লিঙ্গ : পুরুষ	ফটো উপলব্ধ	907	TFM1382647	নাম : দিপালী পাল স্বামীর নাম: তরুণ পাল বাড়ির নং : n0212 বয়স : 40 লিঙ্গ : মহিলা	ফটো উপলব্ধ	908	HGD2422467	নাম : অরুণ পাল পিতার নাম: মদন পাল বাড়ির নং : n0212 বয়স : 43 লিঙ্গ : পুরুষ	ফটো উপলব্ধ
909	TFM1382654	নাম : পূর্ণিমা পাল স্বামীর নাম: অরুণ পাল বাড়ির নং : n0212 বয়স : 35 লিঙ্গ : মহিলা	ফটো উপলব্ধ	910	HGD2671121	নাম : বিশ্বনাথ বসাক পিতার নাম: সুবল বসাক বাড়ির নং : n0221 বয়স : 54 লিঙ্গ : পুরুষ	ফটো উপলব্ধ	911	KGX1740588	নাম : শ্যামলী বসাক স্বামীর নাম: বিশ্বনাথ বসাক বাড়ির নং : n0221 বয়স : 49 লিঙ্গ : মহিলা	ফটো উপলব্ধ
912	TFM2021533	নাম : আসমিনা বিবি স্বামীর নাম: মানিক সেখ বাড়ির নং : n0269 বয়স : 27 লিঙ্গ : মহিলা	ফটো উপলব্ধ	913	TFM1920966	নাম : জয়দীপ বিশ্বাস পিতার নাম: বিনয় কুমার বিশ্বাস বাড়ির নং : n0176 বয়স : 28 লিঙ্গ : পুরুষ	ফটো উপলব্ধ	914	TFM1921030	নাম : পায়েল দে (বিশ্বাস) স্বামীর নাম: বিজয় বিশ্বাস বাড়ির নং : n0176 বয়স : 33 লিঙ্গ : মহিলা	ফটো উপলব্ধ



915	HGD1318419	নাম : মঞ্জু বিশ্বাস স্বামীর নাম: বিমান কুমার বিশ্বাস বাড়ির নং : n0176 বয়স : 55 লিঙ্গ : মহিলা	ফটো উপলব্ধ	916	HGD2482891	নাম : বিজয় বিশ্বাস পিতার নাম: বিনয় কুমার বিশ্বাস বাড়ির নং : n0176 বয়স : 40 লিঙ্গ : পুরুষ	ফটো উপলব্ধ	917	WB/40/279/615015	নাম : মিনতী বিশ্বাস স্বামীর নাম: বিনয় বিশ্বাস বাড়ির নং : n0176 বয়স : 57 লিঙ্গ : মহিলা	ফটো উপলব্ধ
918	WB/40/279/615309	নাম : সুকরালী বিশ্বাস পিতার নাম: সাহেব বিশ্বাস বাড়ির নং : n0208 বয়স : 69 লিঙ্গ : পুরুষ	ফটো উপলব্ধ	919	WB/40/279/615322	নাম : রেহিমাবিবি বিশ্বাস স্বামীর নাম: সুকরালী বিশ্বাস বাড়ির নং : n0208 বয়স : 65 লিঙ্গ : মহিলা	ফটো উপলব্ধ	920	TFM2339000	নাম : সায়নদীপা বিশ্বাস পিতার নাম: বিমান কুমার বিশ্বাস বাড়ির নং : 01 বয়স : 25 লিঙ্গ : মহিলা	ফটো উপলব্ধ
921	TFM2267003	নাম : বিমান কুমার বিশ্বাস পিতার নাম: বসন্তকুমার বিশ্বাস বাড়ির নং : n0176 বয়স : 64 লিঙ্গ : পুরুষ	ফটো উপলব্ধ	922	WB/40/279/615102	নাম : শুধারাণী ভৌমিক স্বামীর নাম: সত্যরঞ্জন ভৌমিক বাড়ির নং : n0174 বয়স : 85 লিঙ্গ : মহিলা	ফটো উপলব্ধ	923	WB/40/279/615103	নাম : দেবী ভৌমিক পিতার নাম: সত্যরঞ্জন ভৌমিক বাড়ির নং : n0174 বয়স : 57 লিঙ্গ : মহিলা	ফটো উপলব্ধ
924	WB/40/279/615134	নাম : তপন ভৌমিক পিতার নাম: সত্যরঞ্জন ভৌমিক বাড়ির নং : n0174 বয়স : 55 লিঙ্গ : পুরুষ	ফটো উপলব্ধ	925	HGD2671063	নাম : রজনী ভৌমিক স্বামীর নাম: তপন ভৌমিক বাড়ির নং : n0174 বয়স : 44 লিঙ্গ : মহিলা	ফটো উপলব্ধ	926	WB/40/279/615095	নাম : রতন কুমার ভৌমিক পিতার নাম: সত্যরঞ্জন ভৌমিক বাড়ির নং : n0174 বয়স : 51 লিঙ্গ : পুরুষ	ফটো উপলব্ধ
927	TFM2696326	নাম : মিঠুন সর্দার পিতার নাম: শ্রীমন্দ সর্দার বাড়ির নং : পলাশপুলি বয়স : 36 লিঙ্গ : পুরুষ	ফটো উপলব্ধ	928	HGD2723831	নাম : শ্রীমতি বর্ণা ভৌমিক স্বামীর নাম: দীপক ভৌমিক বাড়ির নং : n0078 বয়স : 38 লিঙ্গ : মহিলা	ফটো উপলব্ধ	929	WB/40/279/615030	নাম : শিবপ্রসাদ মণ্ডল পিতার নাম: বেচন মণ্ডল বাড়ির নং : n0171 বয়স : 48 লিঙ্গ : পুরুষ	ফটো উপলব্ধ
930	HGD2422871	নাম : শিবানী মণ্ডল স্বামীর নাম: শিবপ্রসাদ মণ্ডল বাড়ির নং : n0171 বয়স : 43 লিঙ্গ : মহিলা	ফটো উপলব্ধ	931	TFM1625649	নাম : সাহেব মন্ডল পিতার নাম: হািস মন্ডল বাড়ির নং : n0171 বয়স : 33 লিঙ্গ : পুরুষ	ফটো উপলব্ধ	932	HGD2483220	নাম : বিকাশ মন্ডল পিতার নাম: মনোরঞ্জন মন্ডল বাড়ির নং : n0246 বয়স : 38 লিঙ্গ : পুরুষ	ফটো উপলব্ধ
Q 933	TFM2044337	নাম : আরতি কর্মকার পিতার নাম: কেশব কর্মকার বাড়ির নং : বয়স : 43 লিঙ্গ : মহিলা	ফটো উপলব্ধ	934	TFM2266989	নাম : নয়নতারা মন্ডল স্বামীর নাম: মনোরঞ্জন মন্ডল বাড়ির নং : n0252 বয়স : 60 লিঙ্গ : মহিলা	ফটো উপলব্ধ	935	WB/40/279/621689	নাম : মনোরঞ্জন মন্ডল পিতার নাম: জোরান মন্ডল বাড়ির নং : n0247 বয়স : 68 লিঙ্গ : পুরুষ	ফটো উপলব্ধ
936	TFM1920933	নাম : সুরজ মল্লিক পিতার নাম: গহর আলি মল্লিক বাড়ির নং : n0189 বয়স : 28 লিঙ্গ : পুরুষ	ফটো উপলব্ধ	937	TFM2206886	নাম : রওশনআরা মল্লিক স্বামীর নাম: তাহের আলি মল্লিক বাড়ির নং : n0186 বয়স : 60 লিঙ্গ : মহিলা	ফটো উপলব্ধ	938	HGD2731370	নাম : টিপ্রিক খাতুন পিতার নাম: তাহের আলি মল্লিক বাড়ির নং : n0186 বয়স : 35 লিঙ্গ : মহিলা	ফটো উপলব্ধ
939	HGD2731420	নাম : পিংকি বিবি সেখ স্বামীর নাম: সাজাহান সেখ বাড়ির নং : n0186 বয়স : 38 লিঙ্গ : মহিলা	ফটো উপলব্ধ	940	TFM1738103	নাম : রবিনা খাতুন পিতার নাম: মহঃ গোলাম মল্লিক বাড়ির নং : n0185 বয়স : 31 লিঙ্গ : মহিলা	ফটো উপলব্ধ	941	TFM1738145	নাম : আবিরা খাতুন পিতার নাম: গহর আলী মল্লিক বাড়ির নং : n0189 বয়স : 30 লিঙ্গ : মহিলা	ফটো উপলব্ধ
942	WB/40/279/615137	নাম : সোনাবিবি মল্লিক স্বামীর নাম: সহরআলি মল্লিক বাড়ির নং : n0182 বয়স : 60 লিঙ্গ : মহিলা	ফটো উপলব্ধ	943	HGD1506690	নাম : ওসমান মল্লিক পিতার নাম: সহরআলি মল্লিক বাড়ির নং : n0182 বয়স : 46 লিঙ্গ : পুরুষ	ফটো উপলব্ধ	944	TFM1382662	নাম : সাহেরা বিবি মল্লিক স্বামীর নাম: ওসমান মল্লিক বাড়ির নং : n0182 বয়স : 41 লিঙ্গ : মহিলা	ফটো উপলব্ধ



945 নাম : উসরাবিবি মল্লিক স্বামীর নাম : জহর মল্লিক বাড়ির নং : n0184 বয়স : 75 লিঙ্গ : মহিলা	WB/40/279/615213	ফটো উপলব্ধ	946 নাম : সাহাজত মল্লিক পিতার নাম : জহর মল্লিক বাড়ির নং : n0184 বয়স : 39 লিঙ্গ : পুরুষ	TFM0863084	ফটো উপলব্ধ	947 নাম : পিংকি বিবি মল্লিক স্বামীর নাম : সাহাজত মল্লিক বাড়ির নং : n0184 বয়স : 75 লিঙ্গ : মহিলা	TFM1382688	ফটো উপলব্ধ
948 নাম : আমিনা সেখ স্বামীর নাম : বাবরালী সেখ বাড়ির নং : n0184 বয়স : 56 লিঙ্গ : মহিলা	WB/40/279/615176	ফটো উপলব্ধ	949 নাম : জামসের আলি সেখ পিতার নাম : বাবরালি সেখ বাড়ির নং : n0184 বয়স : 37 লিঙ্গ : পুরুষ	TFM0863100	ফটো উপলব্ধ	950 নাম : রসিদা বিবি স্বামীর নাম : জামসের আলি সেখ বাড়ির নং : n0184 বয়স : 31 লিঙ্গ : মহিলা	TFM1825678	ফটো উপলব্ধ
951 নাম : গোলাম মল্লিক পিতার নাম : জহর মল্লিক বাড়ির নং : n0185 বয়স : 52 লিঙ্গ : পুরুষ	WB/40/279/615492	ফটো উপলব্ধ	952 নাম : অঞ্জলাবিবি মল্লিক স্বামীর নাম : গোলাম মল্লিক বাড়ির নং : n0185 বয়স : 50 লিঙ্গ : মহিলা	WB/40/279/615165	ফটো উপলব্ধ	953 নাম : সাব্বির মল্লিক পিতার নাম : মহঃ গোলাম মল্লিক বাড়ির নং : n0185 বয়স : 33 লিঙ্গ : পুরুষ	TFM1493915	ফটো উপলব্ধ
954 নাম : তাহের আলি মল্লিক পিতার নাম : অমোর মল্লিক বাড়ির নং : n0186 বয়স : 67 লিঙ্গ : পুরুষ	TFM2206860	ফটো উপলব্ধ	955 নাম : ফিরোজ মল্লিক পিতার নাম : তাহের আলি মল্লিক বাড়ির নং : n0186 বয়স : 40 লিঙ্গ : পুরুষ	HGD2482909	ফটো উপলব্ধ	956 নাম : নিশারুন খাতুন পিতার নাম : তাহের আলি মল্লিক বাড়ির নং : n0186 বয়স : 33 লিঙ্গ : মহিলা	TFM1738111	ফটো উপলব্ধ
957 নাম : জয়ন্তদেব মিত্র পিতার নাম : ক্ষেত্রমোহন মিত্র বাড়ির নং : এন ০১৮০ বয়স : 64 লিঙ্গ : পুরুষ	TFM2267102	ফটো উপলব্ধ	958 নাম : রুণু মিত্র স্বামীর নাম : জয়ন্তদেব মিত্র বাড়ির নং : এন 0180 বয়স : 58 লিঙ্গ : মহিলা	TFM2201473	ফটো উপলব্ধ	959 নাম : সোনাই মীর স্বামীর নাম : দুলাল মীর বাড়ির নং : n0209 বয়স : 58 লিঙ্গ : মহিলা	WB/40/279/615494	ফটো উপলব্ধ
960 নাম : দুলাল মীর পিতার নাম : নব্বুর মীর বাড়ির নং : n0209 বয়স : 64 লিঙ্গ : পুরুষ	WB/40/279/615020	ফটো উপলব্ধ	961 নাম : আকতার আলী মীর পিতার নাম : আবুল মীর বাড়ির নং : n0201 বয়স : 36 লিঙ্গ : পুরুষ	TFM1098482	ফটো উপলব্ধ	962 নাম : খোপাইবিবি মীর স্বামীর নাম : আবুল মীর বাড়ির নং : n0201 বয়স : 58 লিঙ্গ : মহিলা	WB/40/279/615389	ফটো উপলব্ধ
963 নাম : আলাউদ্দিন মীর পিতার নাম : ইমান মীর বাড়ির নং : n0198 বয়স : 34 লিঙ্গ : পুরুষ	TFM1625631	ফটো উপলব্ধ	964 নাম : ইমান মীর পিতার নাম : সাজু মীর বাড়ির নং : n0198 বয়স : 67 লিঙ্গ : পুরুষ	WB/40/279/615513	ফটো উপলব্ধ	965 নাম : মোসলেমাবিবি মীর স্বামীর নাম : ইমান মীর বাড়ির নং : n0198 বয়স : 58 লিঙ্গ : মহিলা	WB/40/279/615390	ফটো উপলব্ধ
966 নাম : আলমগীর মীর পিতার নাম : ইমান মীর বাড়ির নং : n0198 বয়স : 45 লিঙ্গ : পুরুষ	HGD1318385	ফটো উপলব্ধ	967 নাম : জাহানারা বিবি (মীর) স্বামীর নাম : আলমগীর মীর বাড়ির নং : n0198 বয়স : 39 লিঙ্গ : মহিলা	HGD2731396	ফটো উপলব্ধ	968 নাম : ভানু মীর পিতার নাম : নব্বুর মীর বাড়ির নং : n0199 বয়স : 54 লিঙ্গ : পুরুষ	WB/40/279/615358	ফটো উপলব্ধ
969 নাম : মঞ্জুবিবি মীর স্বামীর নাম : ভানু মীর বাড়ির নং : n0199 বয়স : 48 লিঙ্গ : মহিলা	WB/40/279/615281	ফটো উপলব্ধ	970 নাম : আবুল মীর পিতার নাম : সাজু মীর বাড়ির নং : n0201 বয়স : 64 লিঙ্গ : পুরুষ	WB/40/279/615079	ফটো উপলব্ধ	971 নাম : সাইফুল মীর পিতার নাম : দুলাল মীর বাড়ির নং : n0209 বয়স : 43 লিঙ্গ : পুরুষ	HGD2422483	ফটো উপলব্ধ
972 নাম : আরজুল খান পিতার নাম : ছাদেম খান বাড়ির নং : n0209 বয়স : 55 লিঙ্গ : পুরুষ	TFM1382696	ফটো উপলব্ধ	973 নাম : বেলি বিবি খাঁন স্বামীর নাম : আরজুল খাঁন বাড়ির নং : n0209 বয়স : 40 লিঙ্গ : মহিলা	HGD2606531	ফটো উপলব্ধ	974 নাম : মহফুজ আলি মীর পিতার নাম : শামসুল হুদা মীর বাড়ির নং : n0237 বয়স : 57 লিঙ্গ : পুরুষ	HGD2626919	ফটো উপলব্ধ

975	TFM1920925	ফটো উপলব্ধ	976	TFM1952860	ফটো উপলব্ধ	977	TFM1920990	ফটো উপলব্ধ
নাম : রাজিমা বিবি স্বামীর নাম: রাজু মির বাড়ির নং : n0199 বয়স : 36 লিঙ্গ : মহিলা			নাম : রাজু মীর পিতার নাম: ভানু মীর বাড়ির নং : n0199 বয়স : 34 লিঙ্গ : পুরুষ			নাম : আসমিরা খাতুন পিতার নাম: হাবুল মোল্লা বাড়ির নং : n0206 বয়স : 29 লিঙ্গ : মহিলা		
978	WB/40/279/615426	ফটো উপলব্ধ	979	WB/40/279/615452	ফটো উপলব্ধ	980	TFM2627776	ফটো উপলব্ধ
নাম : হাবুল মোল্লা পিতার নাম: কাদের মোল্লা বাড়ির নং : n0206 বয়স : 53 লিঙ্গ : পুরুষ			নাম : নূরজাহানবিবি মোল্লা স্বামীর নাম: হাবুল মোল্লা বাড়ির নং : n0206 বয়স : 48 লিঙ্গ : মহিলা			নাম : তোরা খাতুন পিতার নাম: হাবুল মোল্লা বাড়ির নং : দক্ষিণ পলাশপুলি বয়স : 23 লিঙ্গ : মহিলা		
981	THC1987908	ফটো উপলব্ধ	982	WB/40/279/615326	ফটো উপলব্ধ	983	WB/12/077/290834	ফটো উপলব্ধ
নাম : রানি রুইদাস পিতার নাম: দিলীপ রুইদাস বাড়ির নং : এন0040 বয়স : 26 লিঙ্গ : মহিলা			নাম : কুন্দন মিত্র পিতার নাম: চিত্তরঞ্জন মিত্র বাড়ির নং : n0181 বয়স : 48 লিঙ্গ : পুরুষ			নাম : শঙ্কর সরকার পিতার নাম: সন্তোষ সরকার বাড়ির নং : n0181 বয়স : 52 লিঙ্গ : পুরুষ		
984	TFM1920917	ফটো উপলব্ধ	985	TFM1921022	ফটো উপলব্ধ	986	TFM1921014	ফটো উপলব্ধ
নাম : বিশুজিৎ সরকার পিতার নাম: শঙ্কর সরকার বাড়ির নং : n0181 বয়স : 33 লিঙ্গ : পুরুষ			নাম : প্রিয়াংকা সরকার পিতার নাম: শঙ্কর সরকার বাড়ির নং : n0181 বয়স : 29 লিঙ্গ : মহিলা			নাম : সঞ্চিত্তা সরকার স্বামীর নাম: বিশুজিৎ সরকার বাড়ির নং : n0181 বয়স : 34 লিঙ্গ : মহিলা		
987	JNR2242337	ফটো উপলব্ধ	988	HGD2611135	ফটো উপলব্ধ	989	HGD2611143	ফটো উপলব্ধ
নাম : বাঁশরী দত্ত মিত্র স্বামীর নাম: কুন্দন মিত্র বাড়ির নং : n0181 বয়স : 43 লিঙ্গ : মহিলা			নাম : বিশ্বনাথ সরেন পিতার নাম: খোকামনি সরেন বাড়ির নং : n0219 বয়স : 38 লিঙ্গ : পুরুষ			নাম : রুমা সরেন স্বামীর নাম: খোকামনি সরেন বাড়ির নং : n0219 বয়স : 58 লিঙ্গ : মহিলা		
990	WB/40/279/615205	ফটো উপলব্ধ	991	HGD2731404	ফটো উপলব্ধ	992	TFM1738095	ফটো উপলব্ধ
নাম : বিজন কুমার সাহা পিতার নাম: বলাই চন্দ্র সাহা বাড়ির নং : n0175 বয়স : 66 লিঙ্গ : পুরুষ			নাম : মৌসুমী সাহা পিতার নাম: বিজন কুমার সাহা বাড়ির নং : n0175 বয়স : 38 লিঙ্গ : মহিলা			নাম : মধুমতী সাহা পিতার নাম: বিজন কুমার সাহা বাড়ির নং : n0175 বয়স : 31 লিঙ্গ : মহিলা		
993	WB/40/279/615202	ফটো উপলব্ধ	994	HGD1091347	ফটো উপলব্ধ	995	TFM1920941	ফটো উপলব্ধ
নাম : বন্দনা সাহা স্বামীর নাম: বিজনকুমার সাহা বাড়ির নং : n0175 বয়স : 64 লিঙ্গ : মহিলা			নাম : দিলীপ সাহানি পিতার নাম: আকলু সাহানি বাড়ির নং : n0170 বয়স : 48 লিঙ্গ : পুরুষ			নাম : রাকেশ সাহানি পিতার নাম: দিলীপ সাহানি বাড়ির নং : n0170 বয়স : 28 লিঙ্গ : পুরুষ		
996	TFM2606465	ফটো উপলব্ধ	997	TFM2627800	ফটো উপলব্ধ	998	TFM2683290	ফটো উপলব্ধ
নাম : সিরাজুল সেখ পিতার নাম: পীর মহম্মদ সেখ বাড়ির নং : n0188 বয়স : 55 লিঙ্গ : পুরুষ			নাম : নইমুদ্দিন সেখ পিতার নাম: কাসেম আলি সেখ বাড়ির নং : পলাশপুলী বয়স : 26 লিঙ্গ : পুরুষ			নাম : রাকেশ সেখ পিতার নাম: ইজরাইল সেখ বাড়ির নং : এন0215 বয়স : 23 লিঙ্গ : পুরুষ		
999	WB/40/279/624348	ফটো উপলব্ধ	1000	TFM1920982	ফটো উপলব্ধ	1001	TFM1952845	ফটো উপলব্ধ
নাম : তৈয়ব সেখ পিতার নাম: হোসেন সেখ বাড়ির নং : n0302 বয়স : 61 লিঙ্গ : পুরুষ			নাম : বাদলী সেখ স্বামীর নাম: ইসরাইল সেখ বাড়ির নং : n0188 বয়স : 39 লিঙ্গ : মহিলা			নাম : সালেহার বিবি সেখ স্বামীর নাম: রবিউল সেখ বাড়ির নং : n0202 বয়স : 33 লিঙ্গ : মহিলা		
1002	HGD1318948	ফটো উপলব্ধ	1003	WB/40/279/615374	ফটো উপলব্ধ	1004	HGD2422491	ফটো উপলব্ধ
নাম : রেনু বিবি সেখ স্বামীর নাম: হোসেন আলি সেখ বাড়ির নং : n0173 বয়স : 45 লিঙ্গ : মহিলা			নাম : আহেমাবিবি সেখ স্বামীর নাম: আকহেদ সেখ বাড়ির নং : n0197 বয়স : 80 লিঙ্গ : মহিলা			নাম : ফকির সেখ পিতার নাম: আকহেদ সেখ বাড়ির নং : n0197 বয়স : 65 লিঙ্গ : পুরুষ		



1005 নাম : খাদেবিবি সেখ পিতার নাম: ফকির সেখ বাড়ির নং : n0197 বয়স : 55 লিঙ্গ : মহিলা	WB/40/279/615127 ফটো উপলব্ধ	1006 নাম : রেজিনা খাতুন পিতার নাম: ফকির সেখ বাড়ির নং : n0197 বয়স : 37 লিঙ্গ : মহিলা	TFM1382811 ফটো উপলব্ধ	1007 নাম : সাবিনা খাতুন পিতার নাম: ফকির সেখ বাড়ির নং : n0197 বয়স : 36 লিঙ্গ : মহিলা	TFM1382720 ফটো উপলব্ধ
1008 নাম : নজরুল সেখ পিতার নাম: আকছেদ সেখ বাড়ির নং : n0197 বয়স : 49 লিঙ্গ : পুরুষ	HGD1318500 ফটো উপলব্ধ	1009 নাম : আসমীনা বিবি স্বামীর নাম: নজরুল সেখ বাড়ির নং : n0197 বয়স : 37 লিঙ্গ : মহিলা	TFM1382738 ফটো উপলব্ধ	1010 নাম : আলিপ সেখ পিতার নাম: আকছেদ সেখ বাড়ির নং : n0197 বয়স : 46 লিঙ্গ : পুরুষ	HGD2422913 ফটো উপলব্ধ
1011 নাম : মলুবিবি সেখ স্বামীর নাম: পীরমহম্মদ সেখ বাড়ির নং : n0188 বয়স : 78 লিঙ্গ : মহিলা	WB/40/279/615098 ফটো উপলব্ধ	1012 নাম : সহরবানু সেখ স্বামীর নাম: সুরাতআলি সেখ বাড়ির নং : n0188 বয়স : 55 লিঙ্গ : মহিলা	WB/40/279/615099 ফটো উপলব্ধ	1013 নাম : ফুলন বিবি স্বামীর নাম: সিরাজুল সেখ বাড়ির নং : n0188 বয়স : 37 লিঙ্গ : মহিলা	TFM1825660 ফটো উপলব্ধ
1014 নাম : আব্দুল জলিল সেখ পিতার নাম: সুরাত আলি সেখ বাড়ির নং : n0188 বয়স : 38 লিঙ্গ : পুরুষ	HGD24282917 ফটো উপলব্ধ	1015 নাম : সুরমিলা বিবি সেখ স্বামীর নাম: আব্দুল জলিল সেখ বাড়ির নং : n0188 বয়স : 31 লিঙ্গ : মহিলা	TFM1825629 ফটো উপলব্ধ	1016 নাম : মইফদুল হক সেখ পিতার নাম: সুরাত আলি সেখ বাড়ির নং : n0188 বয়স : 37 লিঙ্গ : পুরুষ	HGD2731412 ফটো উপলব্ধ
1017 নাম : রোসমিন বিবি সেখ স্বামীর নাম: মইফদুল হক সেখ বাড়ির নং : n0188 বয়স : 31 লিঙ্গ : মহিলা	TFM1625680 ফটো উপলব্ধ	1018 নাম : ইসরাইল সেখ পিতার নাম: নুরহক সেখ বাড়ির নং : n0188 বয়স : 38 লিঙ্গ : পুরুষ	TFM1738152 ফটো উপলব্ধ	1019 নাম : হোসেন সেখ পিতার নাম: আমির আলি সেখ বাড়ির নং : n0183 বয়স : 50 লিঙ্গ : পুরুষ	HGD1318955 ফটো উপলব্ধ
1020 নাম : নাসিরউদ্দিন সেখ পিতার নাম: আমির আলি সেখ বাড়ির নং : n0183 বয়স : 48 লিঙ্গ : পুরুষ	HGD2422517 ফটো উপলব্ধ	1021 নাম : জহিরউদ্দিন সেখ পিতার নাম: আমির আলি সেখ বাড়ির নং : n0183 বয়স : 45 লিঙ্গ : মহিলা	HGD2422525 ফটো উপলব্ধ	1022 নাম : কুলছন বিবি সেখ স্বামীর নাম: কাসেমালি সেখ বাড়ির নং : n0183 বয়স : 47 লিঙ্গ : মহিলা	HGD1318815 ফটো উপলব্ধ
1023 নাম : রাজ মহম্মদ সেখ পিতার নাম: কাসেম আলি সেখ বাড়ির নং : n0183 বয়স : 29 লিঙ্গ : পুরুষ	TFM1825645 ফটো উপলব্ধ	1024 নাম : ফতেমাবিবি সেখ স্বামীর নাম: তেতুল সেখ বাড়ির নং : n0207 বয়স : 67 লিঙ্গ : মহিলা	WB/40/279/615455 ফটো উপলব্ধ	1025 নাম : হাল্লান সেখ পিতার নাম: দয়াল সেখ বাড়ির নং : n0207 বয়স : 60 লিঙ্গ : পুরুষ	WB/40/279/615516 ফটো উপলব্ধ
1026 নাম : জাহেনারা সেখ স্বামীর নাম: হাল্লান সেখ বাড়ির নং : n0207 বয়স : 52 লিঙ্গ : মহিলা	HGD1091545 ফটো উপলব্ধ	1027 নাম : জাহাঙ্গীর সেখ পিতার নাম: হাল্লান সেখ বাড়ির নং : n0207 বয়স : 37 লিঙ্গ : পুরুষ	HGD2671097 ফটো উপলব্ধ	1028 নাম : হানুফা খাতুন পিতার নাম: হাল্লান সেখ বাড়ির নং : n0207 বয়স : 35 লিঙ্গ : মহিলা	TFM1493881 ফটো উপলব্ধ
1029 নাম : মোমিনাবিবি সেখ স্বামীর নাম: নুরআলি সেখ বাড়ির নং : n0217 বয়স : 46 লিঙ্গ : মহিলা	HGD2422897 ফটো উপলব্ধ	1030 নাম : নুরআলি সেখ পিতার নাম: ইয়াসিন সেখ বাড়ির নং : n0218 বয়স : 39 লিঙ্গ : পুরুষ	HGD2422921 ফটো উপলব্ধ	1031 নাম : রাকিয়া বিবি সেখ স্বামীর নাম: আলিপ সেখ বাড়ির নং : n0197 বয়স : 39 লিঙ্গ : মহিলা	TFM1382753 ফটো উপলব্ধ
1032 নাম : সফিজুল সেখ পিতার নাম: পটল সেখ বাড়ির নং : n0197 বয়স : 51 লিঙ্গ : পুরুষ	WB/40/279/615081 ফটো উপলব্ধ	1033 নাম : রহিলা বিবি সেখ স্বামীর নাম: সফিজুল সেখ বাড়ির নং : n0197 বয়স : 41 লিঙ্গ : মহিলা	HGD2422509 ফটো উপলব্ধ	1034 নাম : গোলাম সেখ পিতার নাম: সাজু সেখ বাড়ির নং : n0200 বয়স : 69 লিঙ্গ : পুরুষ	WB/40/279/615502 ফটো উপলব্ধ



1035	WB/40/279/615388	ফটো উপলব্ধ	1036	TFM1098490	ফটো উপলব্ধ	1037	TFM1625607	ফটো উপলব্ধ
নাম : জহুরা বিবি সেখ স্বামীর নাম: গোলাম সেখ বাড়ির নং : n0200 বয়স : 56 লিঙ্গ : মহিলা			নাম : মানিক সেখ পিতার নাম: গোলাম সেখ বাড়ির নং : n0200 বয়স : 36 লিঙ্গ : পুরুষ			নাম : কুহু বিবি সেখ স্বামীর নাম: মানিক সেখ বাড়ির নং : n0200 বয়স : 34 লিঙ্গ : মহিলা		
1038	WB/40/279/615376	ফটো উপলব্ধ	1039	WB/40/279/615377	ফটো উপলব্ধ	1040	WB/40/279/615378	ফটো উপলব্ধ
নাম : ছালেমা সেখ স্বামীর নাম: দায়ুদ সেখ বাড়ির নং : n0202 বয়স : 88 লিঙ্গ : মহিলা			নাম : তহুরাবিবি সেখ পিতার নাম: দায়ুদ সেখ বাড়ির নং : n0202 বয়স : 60 লিঙ্গ : মহিলা			নাম : হাসিনা বিবি সেখ স্বামীর নাম: গোপাল সেখ বাড়ির নং : n0202 বয়স : 51 লিঙ্গ : মহিলা		
1041	TFM1625615	ফটো উপলব্ধ	1042	TFM2206399	ফটো উপলব্ধ	1043	HGD2671105	ফটো উপলব্ধ
নাম : রবিউল সেখ পিতার নাম: গোপাল সেখ বাড়ির নং : n0202 বয়স : 31 লিঙ্গ : পুরুষ			নাম : হেকমত সেখ পিতার নাম: দায়ুদ সেখ বাড়ির নং : n0202 বয়স : 51 লিঙ্গ : পুরুষ			নাম : আনার কলি বিবি স্বামীর নাম: হেকমত সেখ বাড়ির নং : n0202 বয়স : 46 লিঙ্গ : মহিলা		
1044	HGD2671113	ফটো উপলব্ধ	1045	HGD2671089	ফটো উপলব্ধ	1046	TFM1493865	ফটো উপলব্ধ
নাম : মহম্মদ নাসের আলি সেখ পিতার নাম: পটু সেখ বাড়ির নং : n0202 বয়স : 42 লিঙ্গ : পুরুষ			নাম : আনছার সেখ পিতার নাম: পটু সেখ বাড়ির নং : n0202 বয়স : 37 লিঙ্গ : পুরুষ			নাম : কোহিনুর বিবি স্বামীর নাম: মহ নাসের আলি সেখ বাড়ির নং : n0202 বয়স : 32 লিঙ্গ : মহিলা		
1047	HGD1318526	ফটো উপলব্ধ	1048	HGD1318575	ফটো উপলব্ধ	1049	THC1864289	ফটো উপলব্ধ
নাম : রহিম সেখ মায়ের নাম: মর্জিনা বিবি সেখ বাড়ির নং : n0204 বয়স : 48 লিঙ্গ : পুরুষ			নাম : আর্জিনা সেখ স্বামীর নাম: রহিম সেখ বাড়ির নং : n0204 বয়স : 45 লিঙ্গ : মহিলা			নাম : গুড়িয়া বাগ স্বামীর নাম: বিজয় বাগ বাড়ির নং : এন0093 বয়স : 30 লিঙ্গ : মহিলা		
1050	TFM2672954	ফটো উপলব্ধ	1051	HGD2671378	ফটো উপলব্ধ	1052	TFM1382779	ফটো উপলব্ধ
নাম : পূজা হাজরা পিতার নাম: বন্দী হাজরা বাড়ির নং : দক্ষিণ পলাশপুলী বয়স : 20 লিঙ্গ : মহিলা			নাম : বন্দী হাজরা পিতার নাম: প্রবীর হাজরা বাড়ির নং : n0220 বয়স : 44 লিঙ্গ : পুরুষ			নাম : পার্বতী হাজরা স্বামীর নাম: বন্দী হাজরা বাড়ির নং : n0220 বয়স : 35 লিঙ্গ : মহিলা		
1053	WB/40/279/615423	ফটো উপলব্ধ	1054	HGD2422947	ফটো উপলব্ধ	1055	TFM1625656	ফটো উপলব্ধ
নাম : সাবিত্রী হালদার স্বামীর নাম: সুকুমার হালদার বাড়ির নং : n0177 বয়স : 65 লিঙ্গ : মহিলা			নাম : বিধানচন্দ্র হালদার পিতার নাম: সুকুমার হালদার বাড়ির নং : n0177 বয়স : 42 লিঙ্গ : পুরুষ			নাম : পিকী (কুমার) হালদার স্বামীর নাম: বিধান চন্দ্র হালদার বাড়ির নং : n0177 বয়স : 33 লিঙ্গ : মহিলা		
1056	TFM2791150	ফটো উপলব্ধ	1057	TFM2793834	ফটো উপলব্ধ	1058	TFM2797835	ফটো উপলব্ধ
নাম : সৌমদীপ অধিকারী পিতার নাম: শ্যামল অধিকারী বাড়ির নং : এন000 বয়স : 26 লিঙ্গ : পুরুষ			নাম : আরিফ ল মল্লিক পিতার নাম: সাহাজত মল্লিক বাড়ির নং : এন0184 বয়স : 22 লিঙ্গ : পুরুষ			নাম : সমাপিকা নাথ পিতার নাম: স্বপন নাথ বাড়ির নং : পলাশপুলি বয়স : 21 লিঙ্গ : মহিলা		
1059	TFM2801645	ফটো উপলব্ধ	1060	TFM2801595	ফটো উপলব্ধ	1061	STB1711886	ফটো উপলব্ধ
নাম : আসারুদ্দিন মল্লিক পিতার নাম: ওসমান মল্লিক বাড়ির নং : এন0182 বয়স : 20 লিঙ্গ : পুরুষ			নাম : রহিদ সেখ পিতার নাম: রহিম সেখ বাড়ির নং : এন0204 বয়স : 20 লিঙ্গ : পুরুষ			নাম : সুসিতা রায় দাস স্বামীর নাম: সঞ্জয় রায় বাড়ির নং : এন0180 বয়স : 30 লিঙ্গ : মহিলা		
1062	ZUM2597706	ফটো উপলব্ধ	1063	TFM2808434	ফটো উপলব্ধ	1064	TFM2809127	ফটো উপলব্ধ
নাম : সুমনা অধিকারী স্বামীর নাম: সুমন অধিকারী বাড়ির নং : এন0181 বয়স : 20 লিঙ্গ : মহিলা			নাম : বেবি খাতুন পিতার নাম: অম্বার সেখ বাড়ির নং : এন0202 বয়স : 21 লিঙ্গ : মহিলা			নাম : মেহেদী খাতুন পিতার নাম: আরজুল খান বাড়ির নং : পাট নং-224, হাউস নং- এন0209 বয়স : 19 লিঙ্গ : মহিলা		





1065	2	TFM2816155	ফটো উপলব্ধ	1066	1	TFM2817153	ফটো উপলব্ধ	1067	3	TFM2817997	ফটো উপলব্ধ
নাম : সৌমেন রাজবংশী পিতার নাম: মুন্না রাজবংশী বাড়ির নং : পাট নং-224,হাউস নং-এন0088 বয়স : 18 লিঙ্গ : পুরুষ				নাম : রাসামনি অধিকারী স্বামীর নাম: নিত্যানন্দ অধিকারী বাড়ির নং : পলাশপুলি বয়স : 76 লিঙ্গ : মহিলা				নাম : জয়িতা ভৌমিক পিতার নাম: তপন ভৌমিক বাড়ির নং : পাট নং-224,হাউস নং-এন0174 বয়স : 19 লিঙ্গ : মহিলা			
1068	1	TFM2818128	ফটো উপলব্ধ	1069	1	TFM2822781	ফটো উপলব্ধ	1070	1	TFM2822807	ফটো উপলব্ধ
নাম : অনুশ্রীমান চক্রবর্তী পিতার নাম: অনুপ চক্রবর্তী বাড়ির নং : পাট নং- 224,হাউস নং-এন0253 বয়স : 19 লিঙ্গ : পুরুষ				নাম : মঙ্গলা দলুই পিতার নাম: কর্তিক দলুই বাড়ির নং : পাট নং-224,হাউস নং-এন001 বয়স : 42 লিঙ্গ : পুরুষ				নাম : ক্ষমা দাস পিতার নাম: পরেশ দাস বাড়ির নং : পাট নং-224,হাউস নং-এন002 বয়স : 41 লিঙ্গ : মহিলা			

নির্বাচক সংখ্যার সারসংক্ষেপ :

A) নির্বাচকের সংখ্যা :

	নির্বাচক তালিকার প্রকৃতি	নির্বাচক তালিকার পরিচিতি :	নির্বাচকের সংখ্যা :				
			পুরুষ	মহিলা	তৃতীয় লিঙ্গ	মোট	
I	মূল তালিকা	মূল তালিকা	বিশেষ নিবিড় সংশোধন ২০২৬ এর চূড়ান্ত ভোটার তালিকার সহিত 09-04-2026 তারিখ অবধি সংশোধিত নির্বাচক তালিকা	516	548	0	1064
II	1- সংযোজন তালিকা	সংযোজনী 1	বিশেষ সংক্ষিপ্ত সংশোধন 2026	0	0	0	0
		সংযোজনী 2	ধারাবাহিক সংশোধন 2026	3	3	0	6
		মোট		3	3	0	6
III	2- বিয়োজন তালিকা	সংযোজনী 1	বিশেষ সংক্ষিপ্ত সংশোধন 2026	0	1	0	1
		সংযোজনী 2	ধারাবাহিক সংশোধন 2026	0	0	0	0
		মোট		0	1	0	1
IV	'লিঙ্গ ক্ষেত্রের' পরিবর্তনের কারণে পার্থক্য			0	0	0	0
V	বিচারপ্রক্রিয়ার অধীনস্থ			0	0	0	0
VI	বিচার বিভাগীয় আধিকারিক কর্তৃক বিচারপূর্বক নিষ্পত্তির পর বিয়োজিত			20	28	0	48
নির্বাচকের মোট সংখ্যা (I+II-III+IV-V-VI)				499	522	0	1021

B) ক্রটি সংশোধনের সংখ্যা :

নির্বাচক তালিকার প্রকৃতি	নির্বাচক তালিকার পরিচিতি :	ক্রটি সংশোধনের সংখ্যা :
সংযোজনী 1	বিশেষ সংক্ষিপ্ত সংশোধন 2026	0
সংযোজনী 2	ধারাবাহিক সংশোধন 2026	0
	মোট	0

নির্বাচক নিবন্ধন আধিকারিকের স্বাক্ষর

E-মৃত, S-স্থানান্তরিত, R-একাধিকবার অন্তর্ভুক্ত, M-নিখোঁজ, Q-যোগ্য নহে