



নির্বাচক তালিকা 2026 S25 পশ্চিমবঙ্গ

| | | | | | | | | | | | | | | | | | | | | | | | | | | | | | |
|--|-----------------------|---|-------|--------------|-----|------------------|---|----------|---------|---|--|------|---|------------|-----------------|---|------------|------|---|--------------|--------|---|-------|------|---|---------------|-----|---|--------|
| বিধানসভা নির্বাচনক্ষেত্রের নং, নাম ও সংরক্ষণের স্থিতি : 269 - পূর্বস্থলী উত্তর (সাধারণ) | | অংশ নং : 235 | | | | | | | | | | | | | | | | | | | | | | | | | | | |
| বিধানসভা নির্বাচনক্ষেত্রটি যে লোকসভা নির্বাচনক্ষেত্রের / ক্ষেত্রসমূহের অন্তর্ভুক্ত তার নং, নাম ও সংরক্ষণ স্থিতি : 38 - বর্ধমান পূর্ব (তপশীলি জাতি) | | | | | | | | | | | | | | | | | | | | | | | | | | | | | |
| 1. সংশোধনের পূর্ণ বিবরণ | | | | | | | | | | | | | | | | | | | | | | | | | | | | | |
| সংশোধনের বৎসর : | 2026 | নির্বাচক তালিকার পরিচিতি : | | | | | | | | | | | | | | | | | | | | | | | | | | | |
| ভিত্তি তারিখ : | 01-01-2026 | বিশেষ নিবিড় সংশোধন ২০২৬ এর চূড়ান্ত ভোটার তালিকার সহিত 09-04-2026 তারিখ অবধি সংশোধিত নির্বাচক তালিকা | | | | | | | | | | | | | | | | | | | | | | | | | | | |
| সংশোধনের প্রকৃতি : | ধারাবাহিক সংশোধন 2026 | | | | | | | | | | | | | | | | | | | | | | | | | | | | |
| প্রকাশনার তারিখ : | 09-04-2026 | | | | | | | | | | | | | | | | | | | | | | | | | | | | |
| 2. অংশ ও নির্বাচনী এলাকার পূর্ণ বিবরণ : | | | | | | | | | | | | | | | | | | | | | | | | | | | | | |
| অংশের ভাগ নং ও নাম : | | | | | | | | | | | | | | | | | | | | | | | | | | | | | |
| 1-উত্তর পলাশপুলি | | <table style="width: 100%; border-collapse: collapse;"> <tr> <td style="width: 60%;">প্রধান শহর/গ্রাম</td> <td style="width: 20%;">:</td> <td style="width: 20%;">পলাশপুলি</td> </tr> <tr> <td>ওয়ার্ড</td> <td>:</td> <td></td> </tr> <tr> <td>থানা</td> <td>:</td> <td>পূর্বস্থলী</td> </tr> <tr> <td>গ্রাম পঞ্চায়েত</td> <td>:</td> <td>পূর্বস্থলী</td> </tr> <tr> <td>ব্লক</td> <td>:</td> <td>পূর্বস্থলী-2</td> </tr> <tr> <td>মহকুমা</td> <td>:</td> <td>কালনা</td> </tr> <tr> <td>জেলা</td> <td>:</td> <td>পূর্ব বর্ধমান</td> </tr> <tr> <td>পিন</td> <td>:</td> <td>713513</td> </tr> </table> | | | | প্রধান শহর/গ্রাম | : | পলাশপুলি | ওয়ার্ড | : | | থানা | : | পূর্বস্থলী | গ্রাম পঞ্চায়েত | : | পূর্বস্থলী | ব্লক | : | পূর্বস্থলী-2 | মহকুমা | : | কালনা | জেলা | : | পূর্ব বর্ধমান | পিন | : | 713513 |
| প্রধান শহর/গ্রাম | : | পলাশপুলি | | | | | | | | | | | | | | | | | | | | | | | | | | | |
| ওয়ার্ড | : | | | | | | | | | | | | | | | | | | | | | | | | | | | | |
| থানা | : | পূর্বস্থলী | | | | | | | | | | | | | | | | | | | | | | | | | | | |
| গ্রাম পঞ্চায়েত | : | পূর্বস্থলী | | | | | | | | | | | | | | | | | | | | | | | | | | | |
| ব্লক | : | পূর্বস্থলী-2 | | | | | | | | | | | | | | | | | | | | | | | | | | | |
| মহকুমা | : | কালনা | | | | | | | | | | | | | | | | | | | | | | | | | | | |
| জেলা | : | পূর্ব বর্ধমান | | | | | | | | | | | | | | | | | | | | | | | | | | | |
| পিন | : | 713513 | | | | | | | | | | | | | | | | | | | | | | | | | | | |
| 3. ভোট গ্রহন কেন্দ্রের পূর্ণ বিবরণ : | | | | | | | | | | | | | | | | | | | | | | | | | | | | | |
| ভোট গ্রহন কেন্দ্রের নং, নাম : | | ভোট গ্রহন কেন্দ্রের শ্রেণী : | | গ্রামীণ | | | | | | | | | | | | | | | | | | | | | | | | | |
| 235 - পূর্বস্থলী কৃষ্ণনাথ এফ,পি, স্কুল | | এই অংশে সহায়ক ভোটগ্রহন কেন্দ্রের সংখ্যা | | 0 | | | | | | | | | | | | | | | | | | | | | | | | | |
| ভোট গ্রহন কেন্দ্রের ঠিকানা : | | : | | | | | | | | | | | | | | | | | | | | | | | | | | | |
| পূর্বস্থলী কৃষ্ণনাথ এফ,পি, স্কুল, - রুম-2, পূর্বস্থলী | | | | | | | | | | | | | | | | | | | | | | | | | | | | | |
| 4. নির্বাচকের সংখ্যা : | | | | | | | | | | | | | | | | | | | | | | | | | | | | | |
| প্রথম ক্রমিক নং | শেষ ক্রমিক নং | মোট সংখ্যা | | | | | | | | | | | | | | | | | | | | | | | | | | | |
| | | পুরুষ | মহিলা | তৃতীয় লিঙ্গ | মোট | | | | | | | | | | | | | | | | | | | | | | | | |
| 1 | 468 | 230 | 224 | 0 | 454 | | | | | | | | | | | | | | | | | | | | | | | | |

নির্বাচক নিবন্ধন আধিকারিকের স্বাক্ষর



Nazri Naksha



Google Map View

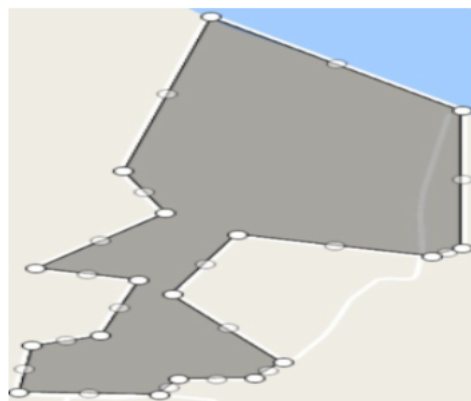

Polling Station Building Front View



Polling Station Front View



Cad View

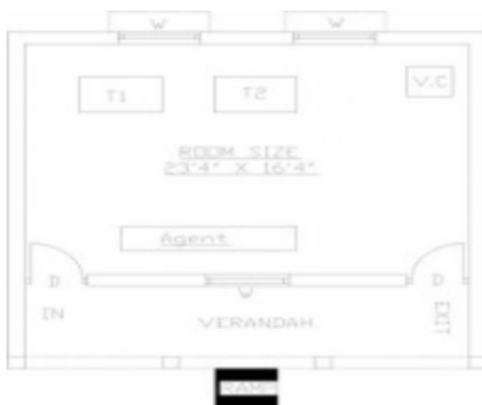

Key MAP View

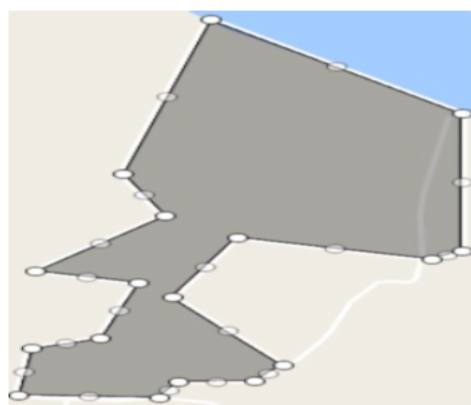



| | | | | | |
|---|--------------------------------|---|--------------------------------|---|--------------------------------|
| 1 নাম : আব্দুল কাদের স্বামীর নাম : আব্দুল হেদ খাঁ বাড়ির নং : n0079 বয়স : 62 লিঙ্গ : মহিলা | TFM1496868 ফটো উপলব্ধ | 2 নাম : সুনীল কুমার কুণ্ডু পিতার নাম : মাখন কুণ্ডু বাড়ির নং : n0079 বয়স : 85 লিঙ্গ : পুরুষ | TFM2271138 ফটো উপলব্ধ | 3 নাম : মায়ারানী কুণ্ডু স্বামীর নাম : সুনীল কুমার কুণ্ডু বাড়ির নং : n0079 বয়স : 65 লিঙ্গ : মহিলা | TFM2271153 ফটো উপলব্ধ |
| 4 নাম : মঞ্জু কুণ্ডু পিতার নাম : সুনীল কুমার কুণ্ডু বাড়ির নং : n0079 বয়স : 55 লিঙ্গ : মহিলা | TFM2271179 ফটো উপলব্ধ | 5 নাম : দয়াল কুণ্ডু পিতার নাম : হরিপদ কুণ্ডু বাড়ির নং : পলাশপুলি বয়স : 54 লিঙ্গ : পুরুষ | XPD5483482 ফটো উপলব্ধ | 6 নাম : দীপিকা কুণ্ডু স্বামীর নাম : দয়াল কুণ্ডু বাড়ির নং : এন0079 বয়স : 40 লিঙ্গ : মহিলা | TFM2657260 ফটো উপলব্ধ |
| 7 নাম : গঙ্গা রাজোয়ার স্বামীর নাম : পাঁচগোপাল রাজোয়ার বাড়ির নং : n0023 বয়স : 52 লিঙ্গ : মহিলা | TFM2271278 ফটো উপলব্ধ | 8 নাম : প্রদীপ রাজোয়ার পিতার নাম : পাঁচগোপাল রাজোয়ার বাড়ির নং : n0023 বয়স : 37 লিঙ্গ : পুরুষ | HGD2670164 ফটো উপলব্ধ | 9 নাম : জয়দেব অধিকারী পিতার নাম : মণীন্দ্র অধিকারী বাড়ির নং : n0032 বয়স : 73 লিঙ্গ : পুরুষ | TFM2270916 ফটো উপলব্ধ |
| 10 নাম : গীতা অধিকারী স্বামীর নাম : জয়দেব অধিকারী বাড়ির নং : n0032 বয়স : 63 লিঙ্গ : মহিলা | TFM2270924 ফটো উপলব্ধ | 11 নাম : বুদ্ধদেব অধিকারী পিতার নাম : জয়দেব অধিকারী বাড়ির নং : n0032 বয়স : 49 লিঙ্গ : পুরুষ | HGD1507607 ফটো উপলব্ধ | 12 নাম : বুমা অধিকারী স্বামীর নাম : বুদ্ধদেব অধিকারী বাড়ির নং : n0032 বয়স : 32 লিঙ্গ : মহিলা | TFM1496934 ফটো উপলব্ধ |
| 13 নাম : নিতাই অধিকারী পিতার নাম : কালীপদ অধিকারী বাড়ির নং : n0050 বয়স : 53 লিঙ্গ : পুরুষ | TFM2271104 ফটো উপলব্ধ | 14 নাম : মহামায়া অধিকারী স্বামীর নাম : নিতাই অধিকারী বাড়ির নং : n0050 বয়স : 49 লিঙ্গ : মহিলা | TFM2271112 ফটো উপলব্ধ | 15 নাম : গোপাল অধিকারী পিতার নাম : নিতাই অধিকারী বাড়ির নং : n0050 বয়স : 30 লিঙ্গ : পুরুষ | TFM1742014 ফটো উপলব্ধ |
| 16 নাম : পূর্ণিমা অধিকারী স্বামীর নাম : সুনীল কুমার অধিকারী বাড়ির নং : n0093 বয়স : 76 লিঙ্গ : মহিলা | TFM2271013 ফটো উপলব্ধ | 17 নাম : জয়ন্ত কুমার অধিকারী পিতার নাম : সুনীল কুমার অধিকারী বাড়ির নং : n0093 বয়স : 61 লিঙ্গ : পুরুষ | WB/40/279/627182 ফটো উপলব্ধ | 18 নাম : সৌমি অধিকারী পিতার নাম : জয়ন্ত কুমার অধিকারী বাড়ির নং : এন0093 বয়স : 23 লিঙ্গ : মহিলা | TFM2514875 ফটো উপলব্ধ |
| 19 নাম : ছন্দা অধিকারী স্বামীর নাম : জয়ন্ত কুমার অধিকারী বাড়ির নং : n0124 বয়স : 49 লিঙ্গ : মহিলা | HGD1505841 ফটো উপলব্ধ | 20 নাম : লিপিকা কুণ্ডু স্বামীর নাম : সুকুমার কুণ্ডু বাড়ির নং : এন0084 বয়স : 39 লিঙ্গ : মহিলা | TFM2537090 ফটো উপলব্ধ | 21 নাম : সুনীল কুণ্ডু পিতার নাম : মণীন্দ্র কুণ্ডু বাড়ির নং : n0084 বয়স : 75 লিঙ্গ : পুরুষ | WB/40/279/609634 ফটো উপলব্ধ |
| 22 নাম : অন্নপূর্ণা কুণ্ডু স্বামীর নাম : সুনীল কুণ্ডু বাড়ির নং : n0084 বয়স : 68 লিঙ্গ : মহিলা | WB/40/279/609625 ফটো উপলব্ধ | 23 নাম : সুকুমার কুণ্ডু পিতার নাম : সুনীল কুণ্ডু বাড়ির নং : n0084 বয়স : 44 লিঙ্গ : পুরুষ | HGD2127355 ফটো উপলব্ধ | 24 নাম : লক্ষী কর্মকার পিতার নাম : অনন্ত কর্মকার বাড়ির নং : n0088 বয়স : 59 লিঙ্গ : পুরুষ | TFM2270981 ফটো উপলব্ধ |
| 25 নাম : শ্রীমন্ত কর্মকার পিতার নাম : লক্ষী কর্মকার বাড়ির নং : n0088 বয়স : 45 লিঙ্গ : পুরুষ | HGD2670081 ফটো উপলব্ধ | 26 নাম : সন্তোষ কর্মকার পিতার নাম : লক্ষী কর্মকার বাড়ির নং : n0088 বয়স : 34 লিঙ্গ : পুরুষ | TFM1629641 ফটো উপলব্ধ | 27 নাম : বুনু কর্মকার স্বামীর নাম : লক্ষী কর্মকার বাড়ির নং : n0088 বয়স : 54 লিঙ্গ : মহিলা | TFM2271005 ফটো উপলব্ধ |
| 28 নাম : শ্যামল কর্মকার পিতার নাম : বসন্ত কর্মকার বাড়ির নং : n0090 বয়স : 62 লিঙ্গ : পুরুষ | WB/40/279/609598 ফটো উপলব্ধ | 29 নাম : বাপ্পা কর্মকার পিতার নাম : শ্যামল কর্মকার বাড়ির নং : n0090 বয়স : 41 লিঙ্গ : পুরুষ | HGD2482099 ফটো উপলব্ধ | 30 নাম : প্রিয়ালী কর্মকার স্বামীর নাম : বাপ্পা কর্মকার বাড়ির নং : n0090 বয়স : 41 লিঙ্গ : মহিলা | TFM1742006 ফটো উপলব্ধ |



| | | | | | |
|--|--------------------------------|--|--------------------------------|---|--------------------------------|
| 31 নাম : মীনা কর্মকার(মন্ডল) স্বামীর নাম: রাজু কর্মকার বাড়ির নং : n0090 বয়স : 36 লিঙ্গ : মহিলা | TFM1496850 ফটো উপলব্ধ | 32 নাম : সরস্বতী কর্মকার স্বামীর নাম: শ্যামল কর্মকার বাড়ির নং : n0090 বয়স : 58 লিঙ্গ : মহিলা | WB/40/279/609076 ফটো উপলব্ধ | 33 নাম : সমীর কুমার কর্মকার পিতার নাম: শ্যামল কর্মকার বাড়ির নং : n0090 বয়স : 42 লিঙ্গ : পুরুষ | HGD2419620 ফটো উপলব্ধ |
| 34 নাম : গোপাল দাস পিতার নাম: পরানতুল্য দাস বাড়ির নং : n0090 বয়স : 57 লিঙ্গ : পুরুষ | TFM1649953 ফটো উপলব্ধ | 35 নাম : যমুনা দাস স্বামীর নাম: গোপাল দাস বাড়ির নং : n0090 বয়স : 43 লিঙ্গ : মহিলা | KNS2160646 ফটো উপলব্ধ | 36 নাম : সীমা কর্মকার স্বামীর নাম: সমীর কুমার কর্মকার বাড়ির নং : n0090 বয়স : 33 লিঙ্গ : মহিলা | TFM1496819 ফটো উপলব্ধ |
| 37 নাম : জ্যোৎস্না কর্মকার স্বামীর নাম: সঞ্জয় কর্মকার বাড়ির নং : n0087 বয়স : 47 লিঙ্গ : মহিলা | HGD1507714 ফটো উপলব্ধ | 38 নাম : জয়ন্তী কর্মকার স্বামীর নাম: শ্রীমন্ত কর্মকার বাড়ির নং : n0088 বয়স : 23 লিঙ্গ : মহিলা | TFM2537074 ফটো উপলব্ধ | 39 নাম : মৌ কর্মকার স্বামীর নাম: সন্তোষ কর্মকার বাড়ির নং : n0088 বয়স : 29 লিঙ্গ : মহিলা | TFM1924471 ফটো উপলব্ধ |
| 40 নাম : কিশোর হালদার পিতার নাম: কার্তিক হালদার বাড়ির নং : n0090 বয়স : 37 লিঙ্গ : পুরুষ | TFM2054112 ফটো উপলব্ধ | 41 নাম : সুজয় কর্মকার পিতার নাম: সঞ্জয় কর্মকার বাড়ির নং : n0129 বয়স : 28 লিঙ্গ : পুরুষ | TFM2024453 ফটো উপলব্ধ | 42 নাম : রাজু কর্মকার পিতার নাম: শ্যামল কর্মকার বাড়ির নং : n0090 বয়স : 39 লিঙ্গ : পুরুষ | HGD2482081 ফটো উপলব্ধ |
| 43 নাম : সোনাই কর্মকার পিতার নাম: দুলাল কর্মকার বাড়ির নং : এন0331 বয়স : 22 লিঙ্গ : মহিলা | TFM2662351 ফটো উপলব্ধ | 44 নাম : বিউটি কর্মকার পিতার নাম: গোপাল কর্মকার বাড়ির নং : পলাশপুলি বয়স : 23 লিঙ্গ : মহিলা | TFM2657302 ফটো উপলব্ধ | 45 নাম : মঞ্জু কর্মকার স্বামীর নাম: গোপাল কর্মকার বাড়ির নং : n0086 বয়স : 57 লিঙ্গ : মহিলা | WB/40/279/609628 ফটো উপলব্ধ |
| 46 নাম : কাজল কর্মকার স্বামীর নাম: অমল কর্মকার বাড়ির নং : n0076 বয়স : 58 লিঙ্গ : মহিলা | WB/40/279/609582 ফটো উপলব্ধ | 47 নাম : অজয় কর্মকার মায়ের নাম: কাজল কর্মকার বাড়ির নং : n0076 বয়স : 34 লিঙ্গ : পুরুষ | TFM1741958 ফটো উপলব্ধ | 48 নাম : গোপাল কর্মকার পিতার নাম: বসন্ত কর্মকার বাড়ির নং : n0086 বয়স : 65 লিঙ্গ : পুরুষ | WB/40/279/609566 ফটো উপলব্ধ |
| 49 নাম : দুলাল কর্মকার পিতার নাম: গোপাল কর্মকার বাড়ির নং : n0086 বয়স : 45 লিঙ্গ : পুরুষ | TFM0903807 ফটো উপলব্ধ | 50 নাম : তুলসী কর্মকার স্বামীর নাম: দুলাল কর্মকার বাড়ির নং : n0086 বয়স : 41 লিঙ্গ : মহিলা | TFM1742071 ফটো উপলব্ধ | 51 নাম : অজিত কর্মকার পিতার নাম: গোপাল কর্মকার বাড়ির নং : n0086 বয়স : 36 লিঙ্গ : পুরুষ | TFM1390715 ফটো উপলব্ধ |
| 52 নাম : ববিতা কির্তনীয়া স্বামীর নাম: ললিত কির্তনীয়া বাড়ির নং : n0030 বয়স : 50 লিঙ্গ : মহিলা | HGD2419646 ফটো উপলব্ধ | 53 নাম : শ্যামল হাজরা মায়ের নাম: মালা হাজরা বাড়ির নং : n0030 বয়স : 38 লিঙ্গ : পুরুষ | TFM1496884 ফটো উপলব্ধ | 54 নাম : তযের আলি খাঁ পিতার নাম: রহমান খাঁ বাড়ির নং : n0056 বয়স : 56 লিঙ্গ : পুরুষ | HGD1075043 ফটো উপলব্ধ |
| 55 নাম : লাজিনা বিবি খাঁ স্বামীর নাম: তযের আলি খাঁ বাড়ির নং : n0056 বয়স : 46 লিঙ্গ : মহিলা | HGD1317957 ফটো উপলব্ধ | 56 নাম : ইচব খাঁ পিতার নাম: নগেন খাঁ বাড়ির নং : n0057 বয়স : 65 লিঙ্গ : পুরুষ | HGD1560291 ফটো উপলব্ধ | 57 নাম : ছবি বিবি খাঁ স্বামীর নাম: ইচব খাঁ বাড়ির নং : n0057 বয়স : 55 লিঙ্গ : মহিলা | HGD1560267 ফটো উপলব্ধ |
| 58 নাম : শান্তনা বিবি খাঁ পিতার নাম: ইচব খাঁ বাড়ির নং : n0057 বয়স : 32 লিঙ্গ : মহিলা | TFM1741966 ফটো উপলব্ধ | 59 নাম : বুলবুলি খাঁ পিতার নাম: নগেন খাঁ বাড়ির নং : n0058 বয়স : 65 লিঙ্গ : পুরুষ | WB/40/279/609482 ফটো উপলব্ধ | 60 নাম : বেনুয়ারাবিবি খাঁ স্বামীর নাম: বুলবুলি খাঁ বাড়ির নং : n0058 বয়স : 55 লিঙ্গ : মহিলা | WB/40/279/609606 ফটো উপলব্ধ |



| | | | | | |
|--|--------------------------------|--|--------------------------------|---|--------------------------------|
| 61 নাম : দৌরুদ খাঁ পিতার নাম: বুলবুলি খাঁ বাড়ির নং : n0058 বয়স : 43 লিঙ্গ : পুরুষ | HGD2420735 ফটো উপলব্ধ | 62 নাম : আসমাতারা খাঁ (খাতুন) স্বামীর নাম: দৌরুদ খাঁ বাড়ির নং : n0058 বয়স : 34 লিঙ্গ : মহিলা | TFM1496892 ফটো উপলব্ধ | 63 নাম : সালেহার বিবি খাঁ স্বামীর নাম: পীরবক্স খাঁ বাড়ির নং : n0059 বয়স : 72 লিঙ্গ : মহিলা | WB/40/279/609229 ফটো উপলব্ধ |
| 64 নাম : হিয়াত আলি খাঁ পিতার নাম: পীরবক্স খাঁ বাড়ির নং : n0059 বয়স : 46 লিঙ্গ : পুরুষ | HGD1317825 ফটো উপলব্ধ | 65 নাম : আকলিমা বিবি খাঁ স্বামীর নাম: হিয়াত আলি খাঁ বাড়ির নং : n0059 বয়স : 47 লিঙ্গ : মহিলা | HGD1317866 ফটো উপলব্ধ | 66 নাম : ওম্মাত আলি খাঁ পিতার নাম: পীরবক্স খাঁ বাড়ির নং : n0059 বয়স : 47 লিঙ্গ : পুরুষ | HGD2420701 ফটো উপলব্ধ |
| 67 নাম : কিসমোত আলি খাঁ পিতার নাম: পীরবক্স আলি খাঁ বাড়ির নং : n0059 বয়স : 42 লিঙ্গ : পুরুষ | HGD2420727 ফটো উপলব্ধ | 68 নাম : লুৎফা বিবি স্বামীর নাম: ওম্মাত আলী খাঁ বাড়ির নং : n0059 বয়স : 38 লিঙ্গ : মহিলা | TFM0904003 ফটো উপলব্ধ | 69 নাম : সাজিনা বিবি খাঁ স্বামীর নাম: কিসমোত আলি বাড়ির নং : n0059 বয়স : 34 লিঙ্গ : মহিলা | TFM1496900 ফটো উপলব্ধ |
| 70 নাম : হাসান আলি খাঁ পিতার নাম: হিয়াত আলি আলি খাঁ বাড়ির নং : n0059 বয়স : 31 লিঙ্গ : পুরুষ | TFM1741941 ফটো উপলব্ধ | 71 নাম : মর্জিনা বিবি খাঁ স্বামীর নাম: মকবুল খাঁ বাড়ির নং : n0064 বয়স : 49 লিঙ্গ : মহিলা | TFM1496835 ফটো উপলব্ধ | 72 নাম : মোস্তাকিম খাঁ পিতার নাম: আকবর আলি খাঁ বাড়ির নং : n0064 বয়স : 43 লিঙ্গ : পুরুষ | HGD2420693 ফটো উপলব্ধ |
| 73 নাম : মজিবুল হক স্বামীর নাম: মর্জিনা বিবি খাঁ বাড়ির নং : n0064 বয়স : 40 লিঙ্গ : পুরুষ | TFM1629740 ফটো উপলব্ধ | 74 নাম : শিপু বিবি স্বামীর নাম: আকবর আলী খাঁ বাড়ির নং : n0064 বয়স : 41 লিঙ্গ : মহিলা | TFM1390673 ফটো উপলব্ধ | 75 নাম : সালেহার বিবি খাঁ স্বামীর নাম: মজিবুল খাঁ বাড়ির নং : n0064 বয়স : 38 লিঙ্গ : মহিলা | TFM1496827 ফটো উপলব্ধ |
| 76 নাম : বানুবিবি খাঁ স্বামীর নাম: তামাল খাঁ বাড়ির নং : n0065 বয়স : 65 লিঙ্গ : মহিলা | WB/40/279/609607 ফটো উপলব্ধ | 77 নাম : কহিনাবিবি খাঁ স্বামীর নাম: হেয়াত আলী খাঁ বাড়ির নং : n0066 বয়স : 62 লিঙ্গ : মহিলা | WB/40/279/609135 ফটো উপলব্ধ | 78 নাম : ইসমাইল খাঁ পিতার নাম: হেয়াত আলী খাঁ বাড়ির নং : n0066 বয়স : 40 লিঙ্গ : পুরুষ | HGD2420719 ফটো উপলব্ধ |
| 79 নাম : কাশমিরা বিবি খাঁ স্বামীর নাম: ইসমাইল খাঁ বাড়ির নং : n0066 বয়স : 36 লিঙ্গ : মহিলা | HGD2730588 ফটো উপলব্ধ | 80 নাম : মর্জিয়াবিবি খাঁ স্বামীর নাম: আব্দুল খাঁ বাড়ির নং : n0067 বয়স : 65 লিঙ্গ : মহিলা | WB/40/279/609609 ফটো উপলব্ধ | 81 নাম : নুরজামাল খাঁ পিতার নাম: হেয়াত আলি খাঁ বাড়ির নং : n0068 বয়স : 47 লিঙ্গ : পুরুষ | HGD1317908 ফটো উপলব্ধ |
| 82 নাম : মসিদা বিবি খাঁ স্বামীর নাম: নুরজামাল খাঁ বাড়ির নং : n0068 বয়স : 46 লিঙ্গ : মহিলা | HGD1317916 ফটো উপলব্ধ | 83 নাম : রাজু খান পিতার নাম: হিয়াত আলি খান বাড়ির নং : N0059 বয়স : 26 লিঙ্গ : পুরুষ | TFM2054062 ফটো উপলব্ধ | 84 নাম : মানবেন্দ্র বাগ পিতার নাম: বিশ্বনাথ বাগ বাড়ির নং : এন0057 বয়স : 30 লিঙ্গ : পুরুষ | TFM1739648 ফটো উপলব্ধ |
| 85 নাম : হাসনা বিবি খাঁ স্বামীর নাম: মতি খাঁ বাড়ির নং : n0123 বয়স : 40 লিঙ্গ : মহিলা | TFM1629872 ফটো উপলব্ধ | 86 নাম : মিরাজ খান পিতার নাম: নুর জামাল খান বাড়ির নং : n0068 বয়স : 28 লিঙ্গ : পুরুষ | TFM1924489 ফটো উপলব্ধ | 87 নাম : তমজিৎ খাঁ পিতার নাম: তাহের আলি খাঁ বাড়ির নং : n0135 বয়স : 27 লিঙ্গ : পুরুষ | TFM2024511 ফটো উপলব্ধ |
| 88 নাম : পাপাই কর্মকার পিতার নাম: গোপাল কর্মকার বাড়ির নং : n0130 বয়স : 27 লিঙ্গ : পুরুষ | TFM2024461 ফটো উপলব্ধ | 89 নাম : মতি খাঁ পিতার নাম: আকহেদ খাঁ বাড়ির নং : n0120 বয়স : 40 লিঙ্গ : পুরুষ | TFM1497189 ফটো উপলব্ধ | 90 নাম : টুম্পা বিবি খাঁ স্বামীর নাম: আসাদুল্লা খাঁ বাড়ির নং : n0122 বয়স : 36 লিঙ্গ : মহিলা | TFM1630185 ফটো উপলব্ধ |



| | | | | | |
|---|--------------------------------|---|--------------------------|---|--------------------------------|
| 91 নাম : সেলিম খান পিতার নাম: নুরজামাল খান বাড়ির নং : এন0095 বয়স : 24 লিঙ্গ : পুরুষ | TFM2657294 ফটো উপলব্ধ | 92 নাম : সাবিনা বিবি স্বামীর নাম: মিরাজ খান বাড়ির নং : এন0068 বয়স : 25 লিঙ্গ : মহিলা | TFM2603801 ফটো উপলব্ধ | 93 নাম : আজিবুল হাট্ট পিতার নাম: আজিবুল হাট্ট বাড়ির নং : এন0068 বয়স : 22 লিঙ্গ : পুরুষ | TFM2537108 ফটো উপলব্ধ |
| 94 নাম : আশিকা খাতুন স্বামীর নাম: সিরাজ খাঁ বাড়ির নং : এন0068 বয়স : 22 লিঙ্গ : মহিলা | TFM2537124 ফটো উপলব্ধ | 95 নাম : বাপ্পা খাঁ পিতার নাম: ইসমাইল খাঁ বাড়ির নং : এন0066 বয়স : 22 লিঙ্গ : পুরুষ | TFM2537140 ফটো উপলব্ধ | 96 নাম : সেলিনা খাতুন স্বামীর নাম: রাজ খান বাড়ির নং : এন0059 বয়স : 22 লিঙ্গ : মহিলা | TFM2602142 ফটো উপলব্ধ |
| 97 নাম : সিরাজ খাঁ পিতার নাম: নুরজামাল খাঁ বাড়ির নং : N0068 বয়স : 26 লিঙ্গ : পুরুষ | TFM2054054 ফটো উপলব্ধ | 98 নাম : বিশ্বজিৎ খাঁ মায়ের নাম: সিপু খাঁ বাড়ির নং : এন0064 বয়স : 26 লিঙ্গ : পুরুষ | TFM2514859 ফটো উপলব্ধ | 99 নাম : ছবি খাঁ স্বামীর নাম: আজগর খাঁ বাড়ির নং : এন0130 বয়স : 53 লিঙ্গ : মহিলা | HGD2606150 ফটো উপলব্ধ |
| 100 নাম : আজগর খাঁ পিতার নাম: দিলমহম্মদ খাঁ বাড়ির নং : এন0130 বয়স : 57 লিঙ্গ : পুরুষ | WB/40/279/615380 ফটো উপলব্ধ | 101 নাম : ফরিদা বিবি স্বামীর নাম: মোস্তাকিম খাঁ বাড়ির নং : এন0064 বয়স : 35 লিঙ্গ : মহিলা | TFM1021856 ফটো উপলব্ধ | 102 নাম : সালমা বিবি স্বামীর নাম: রাফিক সেখ বাড়ির নং : পলাশপুলি বয়স : 36 লিঙ্গ : মহিলা | TFM2745412 ফটো উপলব্ধ |
| 103 নাম : মোসলিম খাঁ পিতার নাম: মোস্তাকিম খাঁ বাড়ির নং : এন0064 বয়স : 22 লিঙ্গ : পুরুষ | TFM2537272 ফটো উপলব্ধ | 104 নাম : বিশ্বনাথ বাগ পিতার নাম: দাশু বাগ বাড়ির নং : এন0057 বয়স : 60 লিঙ্গ : পুরুষ | HGD1097476 ফটো উপলব্ধ | 105 নাম : অর্চনা বাগ স্বামীর নাম: বিশ্বনাথ বাগ বাড়ির নং : এন0057 বয়স : 46 লিঙ্গ : মহিলা | HGD2130714 ফটো উপলব্ধ |
| 106 নাম : আজিম খান পিতার নাম: আজগর খান বাড়ির নং : এন0130 বয়স : 31 লিঙ্গ : পুরুষ | TFM1738913 ফটো উপলব্ধ | 107 নাম : শীলা দাস স্বামীর নাম: সঞ্জয় দাস বাড়ির নং : এন0008 বয়স : 27 লিঙ্গ : মহিলা | TFM2191930 ফটো উপলব্ধ | 108 নাম : ফুলতুলসী ঘোষ স্বামীর নাম: ভরত ঘোষ বাড়ির নং : এন0146 বয়স : 54 লিঙ্গ : মহিলা | TFM2271229 ফটো উপলব্ধ |
| 109 নাম : বিপ্লব ঘোষ পিতার নাম: করুনা ঘোষ বাড়ির নং : n0009 বয়স : 29 লিঙ্গ : পুরুষ | TFM1924398 ফটো উপলব্ধ | 110 নাম : প্রিয়া ঘোষ স্বামীর নাম: শুভঙ্কর ঘোষ বাড়ির নং : n0138 বয়স : 27 লিঙ্গ : মহিলা | TFM2024545 ফটো উপলব্ধ | 111 নাম : সৌরভ ঘোষ পিতার নাম: সিদ্ধার্থ ঘোষ বাড়ির নং : n0011 বয়স : 28 লিঙ্গ : পুরুষ | TFM1924497 ফটো উপলব্ধ |
| 112 নাম : পাপিয়া ঘোষ পিতার নাম: ভরত ঘোষ বাড়ির নং : n0146 বয়স : 28 লিঙ্গ : মহিলা | TFM1952621 ফটো উপলব্ধ | 113 নাম : ওয়াজুল শাহাজী পিতার নাম: অরসেন সাহাজী বাড়ির নং : n0146 বয়স : 27 লিঙ্গ : পুরুষ | TFM2035954 ফটো উপলব্ধ | 114 নাম : শুভঙ্কর ঘোষ পিতার নাম: করুনা ঘোষ বাড়ির নং : n0009 বয়স : 33 লিঙ্গ : পুরুষ | TFM1629633 ফটো উপলব্ধ |
| 115 নাম : বিপাশা ঘোষ স্বামীর নাম: অসীম কুমার ঘোষ বাড়ির নং : n0011 বয়স : 39 লিঙ্গ : মহিলা | HGD2670107 ফটো উপলব্ধ | 116 নাম : দ্রুপদী ঘোষ স্বামীর নাম: করুনা ঘোষ বাড়ির নং : n0008 বয়স : 50 লিঙ্গ : মহিলা | HGD2605616 ফটো উপলব্ধ | 117 নাম : করুনা ঘোষ পিতার নাম: বালক ঘোষ বাড়ির নং : n0009 বয়স : 57 লিঙ্গ : পুরুষ | HGD2605624 ফটো উপলব্ধ |
| 118 নাম : পুতুলরানী ঘোষ স্বামীর নাম: সাধনচন্দ্র ঘোষ বাড়ির নং : n0011 বয়স : 75 লিঙ্গ : মহিলা | WB/40/279/609631 ফটো উপলব্ধ | 119 নাম : সিদ্ধার্থ ঘোষ পিতার নাম: সাধনচন্দ্র ঘোষ বাড়ির নং : n0011 বয়স : 54 লিঙ্গ : পুরুষ | TFM2271245 ফটো উপলব্ধ | 120 নাম : কৃষ্ণা ঘোষ স্বামীর নাম: সিদ্ধার্থ ঘোষ বাড়ির নং : n0011 বয়স : 52 লিঙ্গ : মহিলা | WB/40/279/609630 ফটো উপলব্ধ |



| | | | | | |
|---|--------------------------------|--|--------------------------------|--|--------------------------|
| 121 নাম : প্রনব কুমার ঘোষ পিতার নাম: সাধন চন্দ্র ঘোষ বাড়ির নং : n0011 বয়স : 48 লিঙ্গ : পুরুষ | HGD2670099 ফটো উপলব্ধ | 122 নাম : আল্পনা ঘোষ স্বামীর নাম: প্রনব কুমার ঘোষ বাড়ির নং : n0011 বয়স : 44 লিঙ্গ : মহিলা | HGD2670180 ফটো উপলব্ধ | 123 নাম : অসীম কুমার ঘোষ পিতার নাম: সাধন চন্দ্র ঘোষ বাড়ির নং : n0011 বয়স : 42 লিঙ্গ : পুরুষ | HGD2419711 ফটো উপলব্ধ |
| 124 নাম : বিধান ঘোষ পিতার নাম: সুকুমার ঘোষ বাড়ির নং : n0113 বয়স : 49 লিঙ্গ : পুরুষ | HGD1319516 ফটো উপলব্ধ | 125 নাম : পূর্ণিমা ঘোষ স্বামীর নাম: বিধান ঘোষ বাড়ির নং : n0114 বয়স : 46 লিঙ্গ : মহিলা | TFM0871228 ফটো উপলব্ধ | 126 নাম : সুজয় ঘোষ পিতার নাম: শ্যামল ঘোষ বাড়ির নং : পাল পাড়া বয়স : 29 লিঙ্গ : পুরুষ | TFM1787043 ফটো উপলব্ধ |
| 127 নাম : প্রিয়ান্বিতা ঘোষ স্বামীর নাম: সুজয় ঘোষ বাড়ির নং : পলাশপুলী বয়স : 28 লিঙ্গ : মহিলা | TFM2104883 ফটো উপলব্ধ | 128 নাম : বর্ণালী ঘোষাল স্বামীর নাম: প্রশান্ত ঘোষাল বাড়ির নং : n0051 বয়স : 33 লিঙ্গ : মহিলা | TFM1390681 ফটো উপলব্ধ | 129 নাম : প্রদ্যুৎ ঘোষাল পিতার নাম: বিমলেন্দু ঘোষাল বাড়ির নং : n0051 বয়স : 39 লিঙ্গ : পুরুষ | HGD2605897 ফটো উপলব্ধ |
| 130 নাম : প্রশান্ত ঘোষাল পিতার নাম: বিমলেন্দু ঘোষাল বাড়ির নং : n0051 বয়স : 44 লিঙ্গ : পুরুষ | HGD2419752 ফটো উপলব্ধ | 131 নাম : শুভদীপ চক্রবর্তী পিতার নাম: শুভাশীষ চক্রবর্তী বাড়ির নং : n0018 বয়স : 28 লিঙ্গ : পুরুষ | TFM1924455 ফটো উপলব্ধ | 132 নাম : রাজেশ চক্রবর্তী পিতার নাম: সুভাষ চক্রবর্তী বাড়ির নং : n0148 বয়স : 27 লিঙ্গ : পুরুষ | TFM2035970 ফটো উপলব্ধ |
| 133 নাম : উন্মেষ চক্রবর্তী পিতার নাম: প্যারিমোহন চক্রবর্তী বাড়ির নং : n0017 বয়স : 79 লিঙ্গ : পুরুষ | WB/40/279/609686 ফটো উপলব্ধ | 134 নাম : রমা চক্রবর্তী স্বামীর নাম: উন্মেষ চক্রবর্তী বাড়ির নং : n0017 বয়স : 68 লিঙ্গ : মহিলা | TFM2746857 ফটো উপলব্ধ | 135 নাম : মিঠু চক্রবর্তী স্বামীর নাম: শুভাশীষ চক্রবর্তী বাড়ির নং : n0018 বয়স : 59 লিঙ্গ : মহিলা | TFM2807154 ফটো উপলব্ধ |
| 136 নাম : দিপালী চক্রবর্তী স্বামীর নাম: দক্ষিণাপ্রসাদ চক্রবর্তী বাড়ির নং : n0019 বয়স : 70 লিঙ্গ : মহিলা | WB/40/279/609713 ফটো উপলব্ধ | 137 নাম : সুভাষ চক্রবর্তী পিতার নাম: শম্ভু চক্রবর্তী বাড়ির নং : n0060 বয়স : 52 লিঙ্গ : পুরুষ | WB/40/279/609359 ফটো উপলব্ধ | 138 নাম : সাধনা চক্রবর্তী স্বামীর নাম: সুভাষ চক্রবর্তী বাড়ির নং : n0060 বয়স : 47 লিঙ্গ : মহিলা | HGD1507805 ফটো উপলব্ধ |
| 139 নাম : দীপঙ্কর চক্রবর্তী পিতার নাম: শম্ভু চক্রবর্তী বাড়ির নং : n0028 বয়স : 51 লিঙ্গ : পুরুষ | WB/40/279/609556 ফটো উপলব্ধ | 140 নাম : রীনা চক্রবর্তী স্বামীর নাম: দীপঙ্কর চক্রবর্তী বাড়ির নং : n0028 বয়স : 48 লিঙ্গ : মহিলা | WB/40/279/609357 ফটো উপলব্ধ | 141 নাম : সুবল চক্রবর্তী পিতার নাম: শম্ভু চক্রবর্তী বাড়ির নং : n0029 বয়স : 59 লিঙ্গ : পুরুষ | TFM2270890 ফটো উপলব্ধ |
| 142 নাম : বিথীকা চক্রবর্তী স্বামীর নাম: সুবল চক্রবর্তী বাড়ির নং : n0029 বয়স : 49 লিঙ্গ : মহিলা | TFM2270908 ফটো উপলব্ধ | 143 নাম : দেবপ্রসাদ চক্রবর্তী পিতার নাম: দক্ষিণাপ্রসাদ চক্রবর্তী বাড়ির নং : n0029 বয়স : 42 লিঙ্গ : পুরুষ | HGD2419760 ফটো উপলব্ধ | 144 নাম : শান্তনু চক্রবর্তী পিতার নাম: সুবল চক্রবর্তী বাড়ির নং : n0029 বয়স : 30 লিঙ্গ : পুরুষ | TFM1761592 ফটো উপলব্ধ |
| 145 নাম : মৌসুমী চক্রবর্তী স্বামীর নাম: অনিমেষ চক্রবর্তী বাড়ির নং : n0016 বয়স : 51 লিঙ্গ : মহিলা | HGD1318146 ফটো উপলব্ধ | 146 নাম : ইন্দ্রিমা চক্রবর্তী স্বামীর নাম: সোমেশ চক্রবর্তী বাড়ির নং : n0016 বয়স : 69 লিঙ্গ : মহিলা | TFM2271344 ফটো উপলব্ধ | 147 নাম : অনিমেষ চক্রবর্তী পিতার নাম: প্যারীমোহন চক্রবর্তী বাড়ির নং : n0016 বয়স : 62 লিঙ্গ : পুরুষ | TFM2356285 ফটো উপলব্ধ |
| 148 নাম : সোমেশ চক্রবর্তী পিতার নাম: প্যারীমোহন চক্রবর্তী বাড়ির নং : n0016 বয়স : 75 লিঙ্গ : পুরুষ | TFM2271286 ফটো উপলব্ধ | 149 নাম : সৌমিক চক্রবর্তী পিতার নাম: সোমেশ চক্রবর্তী বাড়ির নং : n0016 বয়স : 39 লিঙ্গ : পুরুষ | HGD2420743 ফটো উপলব্ধ | 150 নাম : বিজন কুমার চৌধুরী পিতার নাম: বীরেন্দ্র নাথ চৌধুরী বাড়ির নং : পূর্বস্থলা বয়স : 88 লিঙ্গ : পুরুষ | TFM2746766 ফটো উপলব্ধ |



| | | | | | |
|--|------------------|--|------------------|--|------------------|
| 151 নাম : বিশ্বজিত চৌধুরী পিতার নাম: বিজন কুমার চৌধুরী বাড়ির নং : n0010 বয়স : 53 লিঙ্গ : পুরুষ ফটো উপলব্ধ | WB/40/279/609132 | 152 নাম : সুসিতা চৌধুরী স্বামীর নাম: বিশ্বজিত চৌধুরী বাড়ির নং : n0010 বয়স : 44 লিঙ্গ : মহিলা ফটো উপলব্ধ | JCZ1044452 | 153 নাম : বীরেশ্বর চৌধুরী পিতার নাম: বিশ্বজিত চৌধুরী বাড়ির নং : নেই বয়স : 22 লিঙ্গ : পুরুষ ফটো উপলব্ধ | TFM2700581 |
| 154 নাম : সাধন দত্ত পিতার নাম: নিতাই দত্ত বাড়ির নং : n0015 বয়স : 62 লিঙ্গ : পুরুষ ফটো উপলব্ধ | WB/40/279/621455 | 155 নাম : সাথী দত্ত স্বামীর নাম: সাধন দত্ত বাড়ির নং : n0015 বয়স : 56 লিঙ্গ : মহিলা ফটো উপলব্ধ | WB/40/279/621559 | 156 নাম : লেখা দত্ত পিতার নাম: সাধন দত্ত বাড়ির নং : n0015 বয়স : 41 লিঙ্গ : মহিলা ফটো উপলব্ধ | HGD2419794 |
| 157 নাম : কেকা দত্ত পিতার নাম: সাধন দত্ত বাড়ির নং : n0015 বয়স : 31 লিঙ্গ : মহিলা ফটো উপলব্ধ | TFM1741974 | 158 নাম : শ্যামসুন্দর দাস পিতার নাম: গোরাক্ষ দাস বাড়ির নং : n0022 বয়স : 72 লিঙ্গ : পুরুষ ফটো উপলব্ধ | TFM2746097 | 159 নাম : শ্যামল দাস পিতার নাম: শ্যামসুন্দর দাস বাড়ির নং : n0022 বয়স : 47 লিঙ্গ : পুরুষ ফটো উপলব্ধ | HGD2419844 |
| 160 নাম : সুবোল দাস পিতার নাম: শ্যামসুন্দর দাস বাড়ির নং : n0022 বয়স : 40 লিঙ্গ : পুরুষ ফটো উপলব্ধ | TFM1390012 | 161 নাম : শিবানী দাস স্বামীর নাম: সুবোল দাস বাড়ির নং : n0022 বয়স : 39 লিঙ্গ : মহিলা ফটো উপলব্ধ | TFM1390020 | 162 নাম : পরশ মনি দাস স্বামীর নাম: শ্যামল দাস বাড়ির নং : n0022 বয়স : 44 লিঙ্গ : মহিলা ফটো উপলব্ধ | HGD2419851 |
| 163 নাম : কালাচাঁদ দাস পিতার নাম: নগেন্দ্র দাস বাড়ির নং : n0053 বয়স : 58 লিঙ্গ : পুরুষ ফটো উপলব্ধ | HGD2605665 | 164 নাম : মালতী দাস স্বামীর নাম: কালাচাঁদ দাস বাড়ির নং : n0053 বয়স : 53 লিঙ্গ : মহিলা ফটো উপলব্ধ | HGD2605673 | 165 নাম : সমীর দাস পিতার নাম: কালাচাঁদ দাস বাড়ির নং : n0053 বয়স : 35 লিঙ্গ : পুরুষ ফটো উপলব্ধ | TFM1390038 |
| 166 নাম : শুভঙ্কর দাস পিতার নাম: কালাচাঁদ দাস বাড়ির নং : n0053 বয়স : 31 লিঙ্গ : পুরুষ ফটো উপলব্ধ | TFM1629716 | 167 নাম : দীপ্তি দাস স্বামীর নাম: সমীর দাস বাড়ির নং : পূর্বস্থলা বয়স : 23 লিঙ্গ : মহিলা ফটো উপলব্ধ | TFM2694297 | 168 নাম : কল্যানী দাস স্বামীর নাম: সন্ন্যাসী দাস বাড়ির নং : n0069 বয়স : 60 লিঙ্গ : মহিলা ফটো উপলব্ধ | WB/40/279/609703 |
| 169 নাম : কিশোর দাস পিতার নাম: সন্ন্যাসী দাস বাড়ির নং : n0069 বয়স : 44 লিঙ্গ : পুরুষ ফটো উপলব্ধ | HGD2670198 | 170 নাম : আল্পনা দাস স্বামীর নাম: কিশোর দাস বাড়ির নং : n0069 বয়স : 40 লিঙ্গ : মহিলা ফটো উপলব্ধ | TFM1496793 | 171 নাম : বিকাশ দাস পিতার নাম: সন্ন্যাসী দাস বাড়ির নং : n0069 বয়স : 36 লিঙ্গ : পুরুষ ফটো উপলব্ধ | TFM1390046 |
| 172 নাম : সরলা দাস স্বামীর নাম: বিকাশ দাস বাড়ির নং : n0069 বয়স : 35 লিঙ্গ : মহিলা ফটো উপলব্ধ | TFM1742055 | 173 নাম : নিমাই দাস পিতার নাম: সুধীর দাস বাড়ির নং : n0070 বয়স : 64 লিঙ্গ : পুরুষ ফটো উপলব্ধ | TFM2271336 | 174 নাম : আশা দাস স্বামীর নাম: নিমাই দাস বাড়ির নং : n0070 বয়স : 60 লিঙ্গ : মহিলা ফটো উপলব্ধ | WB/40/279/609389 |
| 175 নাম : মানিক দাস পিতার নাম: নিমাই দাস বাড়ির নং : n0070 বয়স : 39 লিঙ্গ : পুরুষ ফটো উপলব্ধ | HGD2670115 | 176 নাম : টুম্পা দাস স্বামীর নাম: মানিক দাস বাড়ির নং : n0070 বয়স : 32 লিঙ্গ : মহিলা ফটো উপলব্ধ | TFM1742022 | 177 নাম : কুম্পা দাস স্বামীর নাম: বানেশ্বর দাস বাড়ির নং : n0070 বয়স : 35 লিঙ্গ : মহিলা ফটো উপলব্ধ | TFM1741990 |
| 178 নাম : সঞ্জয় দাস পিতার নাম: নিমাই দাস বাড়ির নং : n0070 বয়স : 35 লিঙ্গ : পুরুষ ফটো উপলব্ধ | TFM1742030 | 179 নাম : সন্ন্যাসী দাস পিতার নাম: সুধীর দাস বাড়ির নং : n0071 বয়স : 55 লিঙ্গ : পুরুষ ফটো উপলব্ধ | WB/40/279/609669 | 180 নাম : মঞ্জু দাস স্বামীর নাম: সন্ন্যাসী দাস বাড়ির নং : n0071 বয়স : 50 লিঙ্গ : মহিলা ফটো উপলব্ধ | WB/40/279/609670 |



| | | | | | |
|--|--------------------------------|--|--------------------------------|---|--------------------------|
| 181 নাম : বাবু দাস পিতার নাম: সন্ন্যাসী দাস বাড়ির নং : n0071 বয়স : 31 লিঙ্গ : পুরুষ | TFM1629682 ফটো উপলব্ধ | 182 নাম : পুষ্পা দাস স্বামীর নাম: মহাদেব দাস বাড়ির নং : n0072 বয়স : 43 লিঙ্গ : মহিলা | TFM2271211 ফটো উপলব্ধ | 183 নাম : মিলন দাস পিতার নাম: মহাদেব দাস বাড়ির নং : n0072 বয়স : 44 লিঙ্গ : পুরুষ | HGD2730653 ফটো উপলব্ধ |
| 184 নাম : আঞ্জনা দাস স্বামীর নাম: মিলন দাস বাড়ির নং : n0072 বয়স : 36 লিঙ্গ : মহিলা | TFM1496991 ফটো উপলব্ধ | 185 নাম : ভুবন দাস পিতার নাম: মহাদেব দাস বাড়ির নং : n0072 বয়স : 43 লিঙ্গ : পুরুষ | HGD2419877 ফটো উপলব্ধ | 186 নাম : পুতুল দাস স্বামীর নাম: ভুবন দাস বাড়ির নং : n0072 বয়স : 41 লিঙ্গ : মহিলা | HGD2419885 ফটো উপলব্ধ |
| 187 নাম : নারায়নচন্দ্র দাস পিতার নাম: ভূপতি দাস বাড়ির নং : n0073 বয়স : 70 লিঙ্গ : পুরুষ | WB/40/279/609663 ফটো উপলব্ধ | 188 নাম : সন্ধ্যারানী দাস স্বামীর নাম: নারায়নচন্দ্র দাস বাড়ির নং : n0073 বয়স : 60 লিঙ্গ : মহিলা | HGD1075464 ফটো উপলব্ধ | 189 নাম : সমীর দাস পিতার নাম: নারায়নচন্দ্র দাস বাড়ির নং : n0073 বয়স : 45 লিঙ্গ : পুরুষ | HGD2419869 ফটো উপলব্ধ |
| 190 নাম : সারথী দাস স্বামীর নাম: সমীর দাস বাড়ির নং : n0073 বয়স : 37 লিঙ্গ : মহিলা | HGD2730596 ফটো উপলব্ধ | 191 নাম : আশারানী দাস স্বামীর নাম: যশীচরণ দাস বাড়ির নং : n0074 বয়স : 60 লিঙ্গ : মহিলা | WB/40/279/609627 ফটো উপলব্ধ | 192 নাম : ঝর্না দাস স্বামীর নাম: নকুল দাস বাড়ির নং : n0074 বয়স : 36 লিঙ্গ : মহিলা | TFM1629765 ফটো উপলব্ধ |
| 193 নাম : বকুল দাস পিতার নাম: বৈদ্যনাথ দাস বাড়ির নং : n0074 বয়স : 40 লিঙ্গ : পুরুষ | TFM1496801 ফটো উপলব্ধ | 194 নাম : অপর্ণা দাস স্বামীর নাম: বকুল দাস বাড়ির নং : n0074 বয়স : 34 লিঙ্গ : মহিলা | TFM1629757 ফটো উপলব্ধ | 195 নাম : দীপঙ্কর দাস পিতার নাম: সমীর দাস বাড়ির নং : N0073 বয়স : 24 লিঙ্গ : পুরুষ | TFM2439685 ফটো উপলব্ধ |
| 196 নাম : বল্লি দাস স্বামীর নাম: বাবু দাস বাড়ির নং : এন0071 বয়স : 24 লিঙ্গ : মহিলা | TFM2514867 ফটো উপলব্ধ | 197 নাম : নকুল দাস পিতার নাম: যশীচরণ দাস বাড়ির নং : এন0074 বয়স : 42 লিঙ্গ : পুরুষ | TFM1496918 ফটো উপলব্ধ | 198 নাম : গোপাল চন্দ্র দাস পিতার নাম: ভুবন দাস বাড়ির নং : এন0072 বয়স : 25 লিঙ্গ : পুরুষ | TFM2166783 ফটো উপলব্ধ |
| 199 নাম : সন্তোষ দাস পিতার নাম: সমীর দাস বাড়ির নং : পলাশপুলি বয়স : 21 লিঙ্গ : পুরুষ | TFM2657310 ফটো উপলব্ধ | 200 নাম : তারক দাস পিতার নাম: সুবোল দাস বাড়ির নং : এন0022 বয়স : 22 লিঙ্গ : পুরুষ | TFM2657252 ফটো উপলব্ধ | 201 নাম : মীনাক্ষী দে স্বামীর নাম: বিমল দে বাড়ির নং : n0013 বয়স : 45 লিঙ্গ : মহিলা | TFM0904607 ফটো উপলব্ধ |
| 202 নাম : শময়িতা দে পিতার নাম: শ্যামল দে বাড়ির নং : n0013 বয়স : 28 লিঙ্গ : মহিলা | TFM1924448 ফটো উপলব্ধ | 203 নাম : দেবাশিস দে পিতার নাম: নরেন্দ্রনাথ দে বাড়ির নং : n0013 বয়স : 54 লিঙ্গ : পুরুষ | HGD1317809 ফটো উপলব্ধ | 204 নাম : যুধাজিৎ দে পিতার নাম: বিমল দে বাড়ির নং : এন0013 বয়স : 24 লিঙ্গ : পুরুষ | TFM2537033 ফটো উপলব্ধ |
| 205 নাম : শ্যামল দে পিতার নাম: নরেন্দ্র নাথ দে বাড়ির নং : n0013 বয়স : 64 লিঙ্গ : পুরুষ | WB/40/279/609541 ফটো উপলব্ধ | 206 নাম : জয়া দে স্বামীর নাম: শ্যামল দে বাড়ির নং : n0013 বয়স : 58 লিঙ্গ : মহিলা | WB/40/279/609632 ফটো উপলব্ধ | 207 নাম : গৌতম দে পিতার নাম: নিমাই দে বাড়ির নং : n0013 বয়স : 53 লিঙ্গ : পুরুষ | HGD1318328 ফটো উপলব্ধ |
| 208 নাম : দিপালী দে স্বামীর নাম: অমলকুমার দে বাড়ির নং : n0038 বয়স : 68 লিঙ্গ : মহিলা | WB/40/279/609548 ফটো উপলব্ধ | 209 নাম : মেনকা পন্ডিড স্বামীর নাম: লক্ষী পন্ডিড বাড়ির নং : n0003 বয়স : 70 লিঙ্গ : মহিলা | HGD1075654 ফটো উপলব্ধ | 210 নাম : উর্ষি পন্ডিড স্বামীর নাম: মিলন পন্ডিড বাড়ির নং : n0003 বয়স : 40 লিঙ্গ : মহিলা | TFM1742089 ফটো উপলব্ধ |



| | | | | | |
|---|--------------------------|--|--------------------------------|--|--------------------------|
| 211 নাম : সুশান্ত পন্ডিত পিতার নাম: লক্ষী পন্ডিত বাড়ির নং : না বয়স : 51 লিঙ্গ : পুরুষ | STB1841840 ফটো উপলব্ধ | 212 নাম : সোমা পাল পিতার নাম: অতুল পাল বাড়ির নং : এন0048 বয়স : 25 লিঙ্গ : মহিলা | TFM2166825 ফটো উপলব্ধ | 213 নাম : রিকু পাল স্বামীর নাম: অনন্দ পাল বাড়ির নং : এন0033 বয়স : 25 লিঙ্গ : মহিলা | TFM2166932 ফটো উপলব্ধ |
| 214 নাম : মমতা রাজবংশী পাল স্বামীর নাম: ভোলানাথ পাল বাড়ির নং : এন0048 বয়স : 25 লিঙ্গ : মহিলা | TFM2166882 ফটো উপলব্ধ | 215 নাম : কবিতা পাল পিতার নাম: বৃন্দাবন পাল বাড়ির নং : এন0033 বয়স : 25 লিঙ্গ : মহিলা | TFM2166908 ফটো উপলব্ধ | 216 নাম : দেবদ্রিতা পাল স্বামীর নাম: বিশ্বনাথ পাল বাড়ির নং : এন0045 বয়স : 27 লিঙ্গ : মহিলা | TFM2166858 ফটো উপলব্ধ |
| 217 নাম : দেবনাথ পাল পিতার নাম: গৌড়দাস পাল বাড়ির নং : এস/ও- গৌড়দাস পাল বয়স : 47 লিঙ্গ : পুরুষ | TFM2339158 ফটো উপলব্ধ | 218 নাম : অভিজিৎ পাল পিতার নাম: গুণিনাথ পাল বাড়ির নং : এন0044 বয়স : 25 লিঙ্গ : পুরুষ | TFM2166965 ফটো উপলব্ধ | 219 নাম : বানেশ্বরী পাল মায়ের নাম: উত্তরা পাল বাড়ির নং : এন0021 বয়স : 25 লিঙ্গ : মহিলা | TFM2166924 ফটো উপলব্ধ |
| 220 নাম : শ্রাবনী পাল পিতার নাম: শিবনাথ পাল বাড়ির নং : N0044 বয়স : 24 লিঙ্গ : মহিলা | TFM2439651 ফটো উপলব্ধ | 221 নাম : সন্দ্যু দাস পাল স্বামীর নাম: অরীজীত পাল বাড়ির নং : এন0075 বয়স : 25 লিঙ্গ : মহিলা | TFM2514917 ফটো উপলব্ধ | 222 নাম : সুজয় পাল পিতার নাম: সুভাষ পাল বাড়ির নং : পলাশপুলি বয়স : 21 লিঙ্গ : পুরুষ | TFM2657278 ফটো উপলব্ধ |
| 223 নাম : রিতা পাল স্বামীর নাম: তাপস কুমার পাল বাড়ির নং : এন0047 বয়স : 23 লিঙ্গ : মহিলা | TFM2537165 ফটো উপলব্ধ | 224 নাম : সন্দীপ পাল পিতার নাম: হরেকৃষ্ণ পাল বাড়ির নং : n0131 বয়স : 28 লিঙ্গ : পুরুষ | TFM2024479 ফটো উপলব্ধ | 225 নাম : রুপ্সি পাল স্বামীর নাম: দেব কুমার পাল বাড়ির নং : n0133 বয়স : 33 লিঙ্গ : মহিলা | TFM2024495 ফটো উপলব্ধ |
| 226 নাম : শুভ্রশঙ্ক পাল পিতার নাম: তারক নাথ পাল বাড়ির নং : n0044 বয়স : 28 লিঙ্গ : পুরুষ | TFM1924430 ফটো উপলব্ধ | 227 নাম : আসাদুল্লা খাঁ পিতার নাম: আকহেদ খাঁ বাড়ির নং : n0119 বয়স : 38 লিঙ্গ : পুরুষ | TFM1497171 ফটো উপলব্ধ | 228 নাম : জয়দেব পাল মায়ের নাম: ছবি রানী পাল বাড়ির নং : n0119 বয়স : 42 লিঙ্গ : পুরুষ | HGD2160638 ফটো উপলব্ধ |
| 229 নাম : পুনিমা পাল পিতার নাম: শম্ভুনাথ পাল বাড়ির নং : N0119 বয়স : 35 লিঙ্গ : মহিলা | ZUM1350115 ফটো উপলব্ধ | 230 নাম : সৌরভ কর্মকার পিতার নাম: বিপুল কর্মকার বাড়ির নং : এন0075 বয়স : 23 লিঙ্গ : পুরুষ | TFM2657245 ফটো উপলব্ধ | 231 নাম : গণেশ চন্দ্র পাল পিতার নাম: নিতাইচন্দ্র পাল বাড়ির নং : n0047 বয়স : 68 লিঙ্গ : পুরুষ | TFM2662237 ফটো উপলব্ধ |
| 232 নাম : মৌমীতা পাল স্বামীর নাম: প্রশান্ত পাল বাড়ির নং : এন0021 বয়স : 25 লিঙ্গ : মহিলা | TFM2514883 ফটো উপলব্ধ | 233 নাম : সুচিত্রা পাল স্বামীর নাম: জগন্নাথ পাল বাড়ির নং : n0020 বয়স : 62 লিঙ্গ : মহিলা | WB/40/279/609363 ফটো উপলব্ধ | 234 নাম : দেব কুমার পাল পিতার নাম: জগন্নাথ পাল বাড়ির নং : n0020 বয়স : 39 লিঙ্গ : পুরুষ | HGD2670123 ফটো উপলব্ধ |
| 235 নাম : সোমনাথ পাল পিতার নাম: জগন্নাথ পাল বাড়ির নং : n0020 বয়স : 37 লিঙ্গ : পুরুষ | HGD2670149 ফটো উপলব্ধ | 236 নাম : অর্চনা পাল স্বামীর নাম: সুফল পাল বাড়ির নং : n0021 বয়স : 62 লিঙ্গ : মহিলা | WB/40/279/609195 ফটো উপলব্ধ | 237 নাম : প্রশান্ত পাল পিতার নাম: সুফল পাল বাড়ির নং : n0021 বয়স : 40 লিঙ্গ : পুরুষ | HGD2482131 ফটো উপলব্ধ |
| 238 নাম : উত্তরা পাল স্বামীর নাম: ক্ষুদিরাম পাল বাড়ির নং : n0021 বয়স : 60 লিঙ্গ : মহিলা | HGD1507664 ফটো উপলব্ধ | 239 নাম : সন্দ্যারানী পাল স্বামীর নাম: মুক্তি পাল বাড়ির নং : n0031 বয়স : 65 লিঙ্গ : মহিলা | WB/40/279/609310 ফটো উপলব্ধ | 240 নাম : বুদ্ধদেব পাল পিতার নাম: মুক্তি পাল বাড়ির নং : n0031 বয়স : 39 লিঙ্গ : পুরুষ | HGD2482164 ফটো উপলব্ধ |



| | | | | | | | | | | | |
|-----|------------------|---|------------|-----|------------------|---|------------|-----|------------------|---|------------|
| 241 | TFM1496967 | নাম : তনুশ্রী পাল স্বামীর নাম: বুদ্ধদেব পাল বাড়ির নং : n0031 বয়স : 36 লিঙ্গ : মহিলা | ফটো উপলব্ধ | 242 | WB/40/279/609300 | নাম : মালতী পাল স্বামীর নাম: ভক্তপদ পাল বাড়ির নং : n0033 বয়স : 72 লিঙ্গ : মহিলা | ফটো উপলব্ধ | 243 | WB/40/279/609589 | নাম : বৃন্দাবন পাল পিতার নাম: ভক্তপদ পাল বাড়ির নং : n0033 বয়স : 52 লিঙ্গ : পুরুষ | ফটো উপলব্ধ |
| 244 | HGD2419992 | নাম : পৌরী পাল স্বামীর নাম: বৃন্দাবন পাল বাড়ির নং : n0033 বয়স : 43 লিঙ্গ : মহিলা | ফটো উপলব্ধ | 245 | TFM0904706 | নাম : পার্বতী পাল স্বামীর নাম: কেট্ট পাল বাড়ির নং : n0033 বয়স : 55 লিঙ্গ : মহিলা | ফটো উপলব্ধ | 246 | WB/40/279/609301 | নাম : মায়ী পাল স্বামীর নাম: শক্তনাথ পাল বাড়ির নং : n0034 বয়স : 60 লিঙ্গ : মহিলা | ফটো উপলব্ধ |
| 247 | HGD2420008 | নাম : অমিত কুমার পাল পিতার নাম: শক্তনাথ পাল বাড়ির নং : n0034 বয়স : 43 লিঙ্গ : পুরুষ | ফটো উপলব্ধ | 248 | TFM1099308 | নাম : সাধনা পাল স্বামীর নাম: অমিত পাল বাড়ির নং : n0034 বয়স : 38 লিঙ্গ : মহিলা | ফটো উপলব্ধ | 249 | TFM2689610 | নাম : সুমনা পাল পিতার নাম: অমিত কুমার পাল বাড়ির নং : এন0034 বয়স : 20 লিঙ্গ : মহিলা | ফটো উপলব্ধ |
| 250 | TFM2271062 | নাম : জগন্নাথ পাল পিতার নাম: ক্ষুদিরাম পাল বাড়ির নং : n0041 বয়স : 68 লিঙ্গ : পুরুষ | ফটো উপলব্ধ | 251 | TFM2271070 | নাম : শীলা পাল স্বামীর নাম: জগন্নাথ পাল বাড়ির নং : n0041 বয়স : 60 লিঙ্গ : মহিলা | ফটো উপলব্ধ | 252 | TFM1390665 | নাম : তাপস পাল পিতার নাম: জগন্নাথ পাল বাড়ির নং : n0041 বয়স : 34 লিঙ্গ : পুরুষ | ফটো উপলব্ধ |
| 253 | TFM2271328 | নাম : দীনবন্ধু পাল পিতার নাম: ক্ষুদিরাম পাল বাড়ির নং : n0042 বয়স : 61 লিঙ্গ : পুরুষ | ফটো উপলব্ধ | 254 | TFM2271369 | নাম : আপর্ণা পাল স্বামীর নাম: দীনবন্ধু পাল বাড়ির নং : n0042 বয়স : 52 লিঙ্গ : মহিলা | ফটো উপলব্ধ | 255 | TFM1496744 | নাম : অরুণা পাল পিতার নাম: দীনবন্ধু পাল বাড়ির নং : n0042 বয়স : 34 লিঙ্গ : মহিলা | ফটো উপলব্ধ |
| 256 | TFM1827294 | নাম : সুপ্রকাশ পাল পিতার নাম: দীনবন্ধু পাল বাড়ির নং : n0042 বয়স : 29 লিঙ্গ : পুরুষ | ফটো উপলব্ধ | 257 | WB/40/279/609476 | নাম : হরেকৃষ্ণ পাল পিতার নাম: ক্ষুদিরাম পাল বাড়ির নং : n0043 বয়স : 55 লিঙ্গ : পুরুষ | ফটো উপলব্ধ | 258 | HGD2419943 | নাম : সুলেখা পাল স্বামীর নাম: হরেকৃষ্ণ পাল বাড়ির নং : n0043 বয়স : 48 লিঙ্গ : মহিলা | ফটো উপলব্ধ |
| 259 | WB/40/279/609213 | নাম : কল্যাণী পাল স্বামীর নাম: গৌরদাস পাল বাড়ির নং : n0044 বয়স : 72 লিঙ্গ : মহিলা | ফটো উপলব্ধ | 260 | TFM2271203 | নাম : তারকনাথ পাল পিতার নাম: গৌরদাস পাল বাড়ির নং : n0044 বয়স : 55 লিঙ্গ : পুরুষ | ফটো উপলব্ধ | 261 | WB/40/279/609214 | নাম : গুরুরানী পাল স্বামীর নাম: তারকনাথ পাল বাড়ির নং : n0044 বয়স : 48 লিঙ্গ : মহিলা | ফটো উপলব্ধ |
| 262 | TFM1116326 | নাম : উত্তরা পাল স্বামীর নাম: দেবনাথ পাল বাড়ির নং : n0044 বয়স : 39 লিঙ্গ : মহিলা | ফটো উপলব্ধ | 263 | WB/40/279/609257 | নাম : শিবনাথ পাল পিতার নাম: গৌরদাস পাল বাড়ির নং : n0044 বয়স : 48 লিঙ্গ : পুরুষ | ফটো উপলব্ধ | 264 | HGD1507615 | নাম : গুপিনাথ পাল পিতার নাম: গৌরদাস পাল বাড়ির নং : n0044 বয়স : 51 লিঙ্গ : পুরুষ | ফটো উপলব্ধ |
| 265 | HGD2419968 | নাম : মিনতী পাল স্বামীর নাম: গুপিনাথ পাল বাড়ির নং : n0044 বয়স : 47 লিঙ্গ : মহিলা | ফটো উপলব্ধ | 266 | TFM1496751 | নাম : সঞ্জীব পাল পিতার নাম: তারক নাথ পাল বাড়ির নং : n0044 বয়স : 33 লিঙ্গ : পুরুষ | ফটো উপলব্ধ | 267 | WB/40/279/609382 | নাম : ফুলকুমারী পাল স্বামীর নাম: গৌরচন্দ্র পাল বাড়ির নং : n0045 বয়স : 85 লিঙ্গ : মহিলা | ফটো উপলব্ধ |
| 268 | WB/40/279/609398 | নাম : নারায়নচন্দ্র পাল পিতার নাম: গৌরচন্দ্র পাল বাড়ির নং : n0045 বয়স : 70 লিঙ্গ : পুরুষ | ফটো উপলব্ধ | 269 | WB/40/279/609546 | নাম : সন্ধ্যারানী পাল স্বামীর নাম: নারায়নচন্দ্র পাল বাড়ির নং : n0045 বয়স : 62 লিঙ্গ : মহিলা | ফটো উপলব্ধ | 270 | WB/40/279/609332 | নাম : নরহরি পাল পিতার নাম: গৌরচন্দ্র পাল বাড়ির নং : n0045 বয়স : 62 লিঙ্গ : পুরুষ | ফটো উপলব্ধ |

| | | | | | | | | |
|---|------------------|------------|--|------------------|------------|---|------------------|------------|
| 271 নাম : বুলারানী পাল স্বামীর নাম: নরহরি পাল বাড়ির নং : n0045 বয়স : 55 লিঙ্গ : মহিলা | WB/40/279/609547 | ফটো উপলব্ধ | 272 নাম : বিশ্বনাথ পাল পিতার নাম: নরহরি পাল বাড়ির নং : n0045 বয়স : 39 লিঙ্গ : পুরুষ | HGD2730612 | ফটো উপলব্ধ | 273 নাম : মধুসূদন পাল পিতার নাম: গৌরচন্দ্র পাল বাড়ির নং : n0045 বয়স : 56 লিঙ্গ : পুরুষ | WB/40/279/609145 | ফটো উপলব্ধ |
| 274 নাম : আরতি পাল স্বামীর নাম: মধুসূদন পাল বাড়ির নং : n0045 বয়স : 54 লিঙ্গ : মহিলা | TFM1496975 | ফটো উপলব্ধ | 275 নাম : সুভাষ পাল পিতার নাম: গৌরচন্দ্র পাল বাড়ির নং : n0045 বয়স : 49 লিঙ্গ : পুরুষ | TFM2270932 | ফটো উপলব্ধ | 276 নাম : দেবযানী পাল স্বামীর নাম: সুভাষ পাল বাড়ির নং : n0045 বয়স : 47 লিঙ্গ : মহিলা | HGD2420776 | ফটো উপলব্ধ |
| 277 নাম : তারকনাথ পাল পিতার নাম: মধুসূদন পাল বাড়ির নং : n0045 বয়স : 33 লিঙ্গ : পুরুষ | TFM1496769 | ফটো উপলব্ধ | 278 নাম : পদ্মারানী পাল স্বামীর নাম: কার্তিকচন্দ্র পাল বাড়ির নং : n0046 বয়স : 70 লিঙ্গ : মহিলা | WB/40/279/609464 | ফটো উপলব্ধ | 279 নাম : কাশীনাথ পাল পিতার নাম: কার্তিক পাল বাড়ির নং : n0046 বয়স : 48 লিঙ্গ : পুরুষ | WB/40/279/609597 | ফটো উপলব্ধ |
| 280 নাম : চম্পা পাল স্বামীর নাম: কাশীনাথ পাল বাড়ির নং : n0046 বয়স : 37 লিঙ্গ : মহিলা | TFM1390061 | ফটো উপলব্ধ | 281 নাম : রঘুনাথ পাল পিতার নাম: কার্তিক চন্দ্র পাল বাড়ির নং : n0046 বয়স : 48 লিঙ্গ : পুরুষ | HGD1507755 | ফটো উপলব্ধ | 282 নাম : কাকলী পাল স্বামীর নাম: রঘুনাথ পাল বাড়ির নং : n0046 বয়স : 42 লিঙ্গ : মহিলা | HGD2419927 | ফটো উপলব্ধ |
| 283 নাম : গীতারানী পাল স্বামীর নাম: গনেশ পাল বাড়ির নং : n0047 বয়স : 57 লিঙ্গ : মহিলা | WB/40/279/609465 | ফটো উপলব্ধ | 284 নাম : গৌতম পাল পিতার নাম: গনেশ পাল বাড়ির নং : n0047 বয়স : 42 লিঙ্গ : পুরুষ | HGD2419950 | ফটো উপলব্ধ | 285 নাম : বার্না পাল স্বামীর নাম: গৌতম পাল বাড়ির নং : n0047 বয়স : 35 লিঙ্গ : মহিলা | TFM1496777 | ফটো উপলব্ধ |
| 286 নাম : তাপস কুমার পাল পিতার নাম: গনেশ পাল বাড়ির নং : n0047 বয়স : 39 লিঙ্গ : পুরুষ | HGD2670131 | ফটো উপলব্ধ | 287 নাম : গোপাল পাল পিতার নাম: গণেশ চন্দ্র পাল বাড়ির নং : n0047 বয়স : 40 লিঙ্গ : পুরুষ | HGD2605905 | ফটো উপলব্ধ | 288 নাম : শম্পা পাল স্বামীর নাম: গোপাল পাল বাড়ির নং : n0047 বয়স : 33 লিঙ্গ : মহিলা | TFM1496926 | ফটো উপলব্ধ |
| 289 নাম : অতুল পাল পিতার নাম: শান্তি পাল বাড়ির নং : n0048 বয়স : 55 লিঙ্গ : পুরুষ | TFM2697936 | ফটো উপলব্ধ | 290 নাম : রানু পাল স্বামীর নাম: অতুল পাল বাড়ির নং : n0048 বয়স : 48 লিঙ্গ : মহিলা | HGD2160570 | ফটো উপলব্ধ | 291 নাম : সুমিতা পাল স্বামীর নাম: জয়দেব পাল বাড়ির নং : n0048 বয়স : 55 লিঙ্গ : মহিলা | HGD1076033 | ফটো উপলব্ধ |
| 292 নাম : ভোলানাথ পাল পিতার নাম: জয়দেব পাল বাড়ির নং : n0048 বয়স : 33 লিঙ্গ : পুরুষ | HGD2730661 | ফটো উপলব্ধ | 293 নাম : দেবনাথ পাল পিতার নাম: জয়দেব পাল বাড়ির নং : n0048 বয়স : 38 লিঙ্গ : পুরুষ | HGD2482123 | ফটো উপলব্ধ | 294 নাম : প্রতিমা পাল স্বামীর নাম: দেবনাথ পাল বাড়ির নং : n0048 বয়স : 36 লিঙ্গ : মহিলা | TFM1390079 | ফটো উপলব্ধ |
| 295 নাম : বিশ্বনাথ পাল পিতার নাম: শান্তি পাল বাড়ির নং : n0048 বয়স : 43 লিঙ্গ : পুরুষ | HGD2160687 | ফটো উপলব্ধ | 296 নাম : সরস্বতী পাল স্বামীর নাম: বিশ্বনাথ পাল বাড়ির নং : n0048 বয়স : 43 লিঙ্গ : মহিলা | HGD2160604 | ফটো উপলব্ধ | 297 নাম : নারায়ণ পাল পিতার নাম: ক্ষুদিরাম পাল বাড়ির নং : n0049 বয়স : 68 লিঙ্গ : পুরুষ | WB/40/279/609419 | ফটো উপলব্ধ |
| 298 নাম : মিনতী পাল স্বামীর নাম: নারায়ণ পাল বাড়ির নং : n0049 বয়স : 60 লিঙ্গ : মহিলা | WB/40/279/609404 | ফটো উপলব্ধ | 299 নাম : অনিল পাল পিতার নাম: রবীন্দ্রনাথ পাল বাড়ির নং : n0054 বয়স : 57 লিঙ্গ : পুরুষ | HGD2419901 | ফটো উপলব্ধ | 300 নাম : বিশাখা বানী পাল স্বামীর নাম: অনিল পাল বাড়ির নং : n0054 বয়স : 62 লিঙ্গ : মহিলা | HGD2419919 | ফটো উপলব্ধ |

Deleted After
Verification by
Judicial Officers



| | | | | | | | | |
|--|------------------|------------|--|------------------|------------|---|------------------|------------|
| 301 | TFM1827278 | ফটো উপলব্ধ | 302 | TFM1496959 | ফটো উপলব্ধ | 303 | HGD1076058 | ফটো উপলব্ধ |
| নাম : জয়ন্ত পাল পিতার নাম: অনিল পাল বাড়ির নং : n0054 বয়স : 30 লিঙ্গ : পুরুষ | | | নাম : অনন্ত পাল পিতার নাম: অনিল পাল বাড়ির নং : n0054 বয়স : 34 লিঙ্গ : পুরুষ | | | নাম : পাশা রানি পাল স্বামীর নাম: বিরিঞ্চি পাল বাড়ির নং : n0092 বয়স : 65 লিঙ্গ : মহিলা | | |
| 304 | HGD2482156 | ফটো উপলব্ধ | 305 | TFM1496843 | ফটো উপলব্ধ | 306 | WB/40/279/609635 | ফটো উপলব্ধ |
| নাম : প্রভাত পাল মায়ের নাম: পামানী পাল বাড়ির নং : n0092 বয়স : 45 লিঙ্গ : পুরুষ | | | নাম : মনো পাল স্বামীর নাম: প্রভাত পাল বাড়ির নং : n0092 বয়স : 38 লিঙ্গ : মহিলা | | | নাম : বিপুল কর্মকার পিতার নাম: নারায়নচন্দ্র কর্মকার বাড়ির নং : n0075 বয়স : 57 লিঙ্গ : পুরুষ | | |
| 307 | WB/40/279/609581 | ফটো উপলব্ধ | 308 | TFM0903856 | ফটো উপলব্ধ | 309 | TFM1390699 | ফটো উপলব্ধ |
| নাম : বীনা কর্মকার স্বামীর নাম: বিপুল কর্মকার বাড়ির নং : n0075 বয়স : 52 লিঙ্গ : মহিলা | | | নাম : কেষ্ট চন্দ্র পাল পিতার নাম: ভোলানাথ পাল বাড়ির নং : n0075 বয়স : 63 লিঙ্গ : পুরুষ | | | নাম : অডিজিৎ পাল পিতার নাম: কেষ্ট চন্দ্র পাল বাড়ির নং : n0075 বয়স : 36 লিঙ্গ : পুরুষ | | |
| 310 | TFM1496942 | ফটো উপলব্ধ | 311 | HGD1507862 | ফটো উপলব্ধ | 312 | TFM1761618 | ফটো উপলব্ধ |
| নাম : বিশ্বজিৎ পাল পিতার নাম: কেষ্ট চন্দ্র পাল বাড়ির নং : n0075 বয়স : 34 লিঙ্গ : পুরুষ | | | নাম : শঙ্কর কর্মকার পিতার নাম: নারায়ন কর্মকার বাড়ির নং : n0075 বয়স : 52 লিঙ্গ : পুরুষ | | | নাম : পূর্ণিমা কর্মকার স্বামীর নাম: শংকর কর্মকার বাড়ির নং : n0075 বয়স : 38 লিঙ্গ : মহিলা | | |
| 313 | TFM1742063 | ফটো উপলব্ধ | 314 | TFM1732155 | ফটো উপলব্ধ | 315 | TFM1924406 | ফটো উপলব্ধ |
| নাম : শিবম কর্মকার পিতার নাম: বিপুল কর্মকার বাড়ির নং : n0075 বয়স : 31 লিঙ্গ : পুরুষ | | | নাম : কল্পনা পাল মিস্ত্রী স্বামীর নাম: রণজিৎ মিস্ত্রী বাড়ির নং : n0156 বয়স : 35 লিঙ্গ : মহিলা | | | নাম : অজয় পাশোয়ান পিতার নাম: ধর্মেন্দ্র পাশোয়ান বাড়ির নং : n0091 বয়স : 29 লিঙ্গ : পুরুষ | | |
| 316 | TFM2657237 | ফটো উপলব্ধ | 317 | WB/40/279/609397 | ফটো উপলব্ধ | 318 | TFM2271047 | ফটো উপলব্ধ |
| নাম : সানিয়া দাস স্বামীর নাম: অজয় পাশোয়ান বাড়ির নং : এন0091 বয়স : 24 লিঙ্গ : মহিলা | | | নাম : রাজিয়াদেবী পাশোয়ান স্বামীর নাম: সরযু পাশোয়ান বাড়ির নং : n0026 বয়স : 75 লিঙ্গ : মহিলা | | | নাম : ধর্মেন্দ্র পাশোয়ান পিতার নাম: সরযু পাশোয়ান বাড়ির নং : n0026 বয়স : 49 লিঙ্গ : পুরুষ | | |
| 319 | TFM2271054 | ফটো উপলব্ধ | 320 | WB/40/279/609647 | ফটো উপলব্ধ | 321 | WB/40/279/609626 | ফটো উপলব্ধ |
| নাম : যমুনা পাশোয়ান স্বামীর নাম: ধর্মেন্দ্র পাশোয়ান বাড়ির নং : n0026 বয়স : 48 লিঙ্গ : মহিলা | | | নাম : বসন্ত পাশোয়ান পিতার নাম: ভানু পাশোয়ান বাড়ির নং : n0091 বয়স : 65 লিঙ্গ : পুরুষ | | | নাম : যমুনা পাশোয়ান স্বামীর নাম: বসন্ত পাশোয়ান বাড়ির নং : n0091 বয়স : 62 লিঙ্গ : মহিলা | | |
| 322 | TFM0905117 | ফটো উপলব্ধ | 323 | TFM1761600 | ফটো উপলব্ধ | 324 | TFM2091726 | ফটো উপলব্ধ |
| নাম : বিশ্বজিৎ পাসোয়ান পিতার নাম: বসন্ত পাসোয়ান বাড়ির নং : n0091 বয়স : 36 লিঙ্গ : পুরুষ | | | নাম : মানসী পাসোয়ান (মুর্মু) স্বামীর নাম: বিশ্বজিৎ পাসোয়ান (মুর্মু) বাড়ির নং : n0091 বয়স : 32 লিঙ্গ : মহিলা | | | নাম : নীলম পাসোয়ান স্বামীর নাম: রবি পাসোয়ান বাড়ির নং : n0155 বয়স : 27 লিঙ্গ : মহিলা | | |
| 325 | TFM2054138 | ফটো উপলব্ধ | 326 | WB/40/280/201735 | ফটো উপলব্ধ | 327 | TFM1924380 | ফটো উপলব্ধ |
| নাম : রবি পাসোয়ান পিতার নাম: শিবু পাসোয়ান বাড়ির নং : n0151 বয়স : 35 লিঙ্গ : পুরুষ | | | নাম : মনিকা পাসোয়ান স্বামীর নাম: শিবু পাসোয়ান বাড়ির নং : n0153 বয়স : 52 লিঙ্গ : মহিলা | | | নাম : সীমা ব্যানার্জী পিতার নাম: শ্যামল ব্যানার্জী বাড়ির নং : n0036 বয়স : 29 লিঙ্গ : মহিলা | | |
| 328 | WB/40/279/597564 | ফটো উপলব্ধ | 329 | TFM1629658 | ফটো উপলব্ধ | 330 | HGD2416022 | ফটো উপলব্ধ |
| নাম : অসীমা ব্যানার্জী স্বামীর নাম: শ্যামল ব্যানার্জী বাড়ির নং : n0036 বয়স : 52 লিঙ্গ : মহিলা | | | নাম : শান্তনু ব্যানার্জী পিতার নাম: শ্যামল ব্যানার্জী বাড়ির নং : n0036 বয়স : 31 লিঙ্গ : পুরুষ | | | নাম : দেবশ্রী বাগ স্বামীর নাম: কৌশিক কুমার বাগ বাড়ির নং : n0098 বয়স : 42 লিঙ্গ : মহিলা | | |

| | | | | | | | | | | | |
|-----|------------------|--|------------|-----|------------------|--|------------|-----|------------------|---|------------|
| 331 | TFM1096684 | নাম : মাধুরী বাউড়ী স্বামীর নাম: সুরেশ বাউড়ী বাউড়ির নং : N0168 বয়স : 40 লিঙ্গ : মহিলা | ফটো উপলব্ধ | 332 | HGD1319672 | নাম : সুরেশ বাউড়ী পিতার নাম: কৃষ্ণকান্ত বাউড়ী বাউড়ির নং : N0168 বয়স : 46 লিঙ্গ : পুরুষ | ফটো উপলব্ধ | 333 | TFM2537017 | নাম : অর্ধ্যা বালা পিতার নাম: অবনী ভূষণ বালা বাউড়ির নং : এন01047 বয়স : 22 লিঙ্গ : পুরুষ | ফটো উপলব্ধ |
| 334 | HGD2129971 | নাম : অবনী ভূষণ বালা পিতার নাম: অমল্য কৃষ্ণ বালা বাউড়ির নং : n0107 বয়স : 55 লিঙ্গ : পুরুষ | ফটো উপলব্ধ | 335 | HGD2607018 | নাম : বীথিকা বালা স্বামীর নাম: অবনী ভূষণ বালা বাউড়ির নং : n0106 বয়স : 51 লিঙ্গ : মহিলা | ফটো উপলব্ধ | 336 | TFM2035988 | নাম : সাজিনা বিবি স্বামীর নাম: হাসান আলি খাঁ বাউড়ির নং : n0149 বয়স : 27 লিঙ্গ : মহিলা | ফটো উপলব্ধ |
| 337 | TFM1826643 | নাম : টুস্পা বিবি স্বামীর নাম: হোসেন সেখ বাউড়ির নং : n0142 বয়স : 29 লিঙ্গ : মহিলা | ফটো উপলব্ধ | 338 | TFM2271302 | নাম : রহিমা বিবি স্বামীর নাম: জামির সেখ বাউড়ির নং : n0143 বয়স : 60 লিঙ্গ : মহিলা | ফটো উপলব্ধ | 339 | TFM2044261 | নাম : সর্মিলা বিবি স্বামীর নাম: আজিম খান বাউড়ির নং : এন0316 বয়স : 29 লিঙ্গ : মহিলা | ফটো উপলব্ধ |
| 340 | TFM2514891 | নাম : রাণা বিশ্বাস পিতার নাম: উত্তম বিশ্বাস বাউড়ির নং : এন0012 বয়স : 23 লিঙ্গ : পুরুষ | ফটো উপলব্ধ | 341 | TFM2166890 | নাম : ভীষ্ম বিশ্বাস পিতার নাম: গৌতম বিশ্বাস বাউড়ির নং : N0012 বয়স : 25 লিঙ্গ : পুরুষ | ফটো উপলব্ধ | 342 | TFM2166916 | নাম : সোমা বিশ্বাস স্বামীর নাম: শিবেশ বিশ্বাস বাউড়ির নং : এন0012 বয়স : 25 লিঙ্গ : মহিলা | ফটো উপলব্ধ |
| 343 | WB/40/279/609044 | নাম : সুভদ্রা বিশ্বাস স্বামীর নাম: চণ্ডিচরণ বিশ্বাস বাউড়ির নং : n0012 বয়স : 85 লিঙ্গ : মহিলা | ফটো উপলব্ধ | 344 | WB/40/279/609042 | নাম : রীনা বিশ্বাস স্বামীর নাম: রতন বিশ্বাস বাউড়ির নং : n0012 বয়স : 50 লিঙ্গ : মহিলা | ফটো উপলব্ধ | 345 | TFM1629708 | নাম : শিবেশ বিশ্বাস পিতার নাম: রতন বিশ্বাস বাউড়ির নং : n0012 বয়স : 33 লিঙ্গ : পুরুষ | ফটো উপলব্ধ |
| 346 | WB/40/279/609369 | নাম : উত্তম বিশ্বাস পিতার নাম: চণ্ডিচরণ বিশ্বাস বাউড়ির নং : n0012 বয়স : 51 লিঙ্গ : পুরুষ | ফটো উপলব্ধ | 347 | WB/40/279/609058 | নাম : গৌতম বিশ্বাস পিতার নাম: চণ্ডিচরণ বিশ্বাস বাউড়ির নং : n0012 বয়স : 50 লিঙ্গ : পুরুষ | ফটো উপলব্ধ | 348 | HGD2670206 | নাম : সম্পা বিশ্বাস স্বামীর নাম: গৌতম বিশ্বাস বাউড়ির নং : n0012 বয়স : 42 লিঙ্গ : মহিলা | ফটো উপলব্ধ |
| 349 | TFM2753176 | নাম : রিয়া বিশ্বাস পিতার নাম: উত্তম বিশ্বাস বাউড়ির নং : এন0012 বয়স : 21 লিঙ্গ : মহিলা | ফটো উপলব্ধ | 350 | HGD2730901 | নাম : মিতা বিশ্বাস স্বামীর নাম: উত্তম বিশ্বাস বাউড়ির নং : n0118 বয়স : 50 লিঙ্গ : মহিলা | ফটো উপলব্ধ | 351 | HGD1507748 | নাম : প্রতিমা বৈরাগ্য স্বামীর নাম: কমল বৈরাগ্য বাউড়ির নং : n0085 বয়স : 45 লিঙ্গ : মহিলা | ফটো উপলব্ধ |
| 352 | TFM2439669 | নাম : সুরভি দাস ভট্টাচার্য স্বামীর নাম: কৌশিক ভট্টাচার্য বাউড়ির নং : N0077 বয়স : 30 লিঙ্গ : মহিলা | ফটো উপলব্ধ | 353 | ZYR2655371 | নাম : শম্ভু ভট্টাচার্য পিতার নাম: সুরভি ভট্টাচার্য বাউড়ির নং : n0157 বয়স : 38 লিঙ্গ : পুরুষ | ফটো উপলব্ধ | 354 | WB/23/152/489483 | নাম : রীতা ভট্টাচার্য স্বামীর নাম: সুরভি ভট্টাচার্য বাউড়ির নং : n0159 বয়স : 61 লিঙ্গ : মহিলা | ফটো উপলব্ধ |
| 355 | HGD2420024 | নাম : কৌশিক ভট্টাচার্য পিতার নাম: অরুণ কুমার ভট্টাচার্য বাউড়ির নং : n0077 বয়স : 40 লিঙ্গ : পুরুষ | ফটো উপলব্ধ | 356 | WB/40/279/609728 | নাম : রবীন মণ্ডল পিতার নাম: ভীম মণ্ডল বাউড়ির নং : n0081 বয়স : 79 লিঙ্গ : পুরুষ | ফটো উপলব্ধ | 357 | WB/40/279/609727 | নাম : করুণা মণ্ডল স্বামীর নাম: রবীন মণ্ডল বাউড়ির নং : n0081 বয়স : 69 লিঙ্গ : মহিলা | ফটো উপলব্ধ |
| 358 | WB/40/279/609725 | নাম : বিশ্জিৎ মণ্ডল পিতার নাম: রবীন মণ্ডল বাউড়ির নং : n0081 বয়স : 52 লিঙ্গ : পুরুষ | ফটো উপলব্ধ | 359 | TFM1390707 | নাম : অর্পনা মণ্ডল স্বামীর নাম: বিশ্জিৎ মণ্ডল বাউড়ির নং : n0081 বয়স : 36 লিঙ্গ : মহিলা | ফটো উপলব্ধ | 360 | HGD1317841 | নাম : সুকুমার মণ্ডল পিতার নাম: পুলিন মণ্ডল বাউড়ির নং : n0082 বয়স : 65 লিঙ্গ : পুরুষ | ফটো উপলব্ধ |



| | | | | | |
|--|--------------------------------|---|--------------------------------|--|--------------------------------|
| 361 নাম : সুরচী মণ্ডল স্বামীর নাম: সুকুমার মণ্ডল বাড়ির নং : n0082 বয়স : 55 লিঙ্গ : মহিলা | HGD1317858 ফটো উপলব্ধ | 362 নাম : নিখিল মণ্ডল স্বামীর নাম: নানক মণ্ডল বাড়ির নং : n0083 বয়স : 45 লিঙ্গ : পুরুষ | HGD2605962 ফটো উপলব্ধ | 363 নাম : মৌসুমী মন্ডল স্বামীর নাম: নিখিল মন্ডল বাড়ির নং : n0083 বয়স : 35 লিঙ্গ : মহিলা | TFM1390103 ফটো উপলব্ধ |
| 364 নাম : প্রশান্ত মন্ডল পিতার নাম: ক্ষুদিরাম মন্ডল বাড়ির নং : n0025 বয়স : 60 লিঙ্গ : পুরুষ | TFM2746238 ফটো উপলব্ধ | 365 নাম : সীমা মন্ডল স্বামীর নাম: প্রশান্ত মন্ডল বাড়ির নং : n0025 বয়স : 50 লিঙ্গ : মহিলা | WB/40/279/615327 ফটো উপলব্ধ | 366 নাম : সুলতা মন্ডল স্বামীর নাম: সুধাংশু মন্ডল বাড়ির নং : n0115 বয়স : 43 লিঙ্গ : মহিলা | HGD2420917 ফটো উপলব্ধ |
| 367 নাম : সুধাংশু মন্ডল পিতার নাম: নানক মণ্ডল বাড়ির নং : n0083 বয়স : 49 লিঙ্গ : পুরুষ | TFM2662260 ফটো উপলব্ধ | 368 নাম : পিঙ্কি হাজারা স্বামীর নাম: চন্দন হাজারা বাড়ির নং : এন0001 বয়স : 25 লিঙ্গ : মহিলা | TFM2166833 ফটো উপলব্ধ | 369 নাম : হরেন মন্ডল পিতার নাম: রামকৃষ্ণ মন্ডল বাড়ির নং : এন0001 বয়স : 57 লিঙ্গ : পুরুষ | TFM2270940 ফটো উপলব্ধ |
| 370 নাম : হারু হাজারা পিতার নাম: মুরারী হাজারা বাড়ির নং : n0001 বয়স : 47 লিঙ্গ : পুরুষ | HGD2420792 ফটো উপলব্ধ | 371 নাম : তরু মন্ডল স্বামীর নাম: হরেন মন্ডল বাড়ির নং : এন0001 বয়স : 53 লিঙ্গ : মহিলা | TFM2270957 ফটো উপলব্ধ | 372 নাম : প্রবীর মন্ডল পিতার নাম: হরেন মন্ডল বাড়ির নং : এন0001 বয়স : 22 লিঙ্গ : পুরুষ | TFM2657336 ফটো উপলব্ধ |
| 373 নাম : অঞ্জলী মাহাতো স্বামীর নাম: দেবশীষ মাহাতো বাড়ির নং : এন0027 বয়স : 23 লিঙ্গ : মহিলা | TFM2657286 ফটো উপলব্ধ | 374 নাম : অনিতা মাহাতো স্বামীর নাম: শুভাশিষ মাহাতো বাড়ির নং : n0027 বয়স : 26 লিঙ্গ : মহিলা | TFM2115012 ফটো উপলব্ধ | 375 নাম : রেশমী মাহাতো স্বামীর নাম: হিরবেনী মাহাতো বাড়ির নং : n0027 বয়স : 79 লিঙ্গ : মহিলা | HGD1318294 ফটো উপলব্ধ |
| 376 নাম : সত্যনারায়ণ মাহাতো পিতার নাম: হিরবেনী মাহাতো বাড়ির নং : n0027 বয়স : 58 লিঙ্গ : পুরুষ | HGD1317882 ফটো উপলব্ধ | 377 নাম : ঝপু মাহাতো স্বামীর নাম: সত্যনারায়ণ মাহাতো বাড়ির নং : n0027 বয়স : 55 লিঙ্গ : মহিলা | HGD1507813 ফটো উপলব্ধ | 378 নাম : দেবশীষ মাহাতো পিতার নাম: সত্যনারায়ণ মাহাতো বাড়ির নং : n0027 বয়স : 37 লিঙ্গ : পুরুষ | HGD2670156 ফটো উপলব্ধ |
| 379 নাম : শোভা মাহাতো স্বামীর নাম: জয়প্রকাশ মাহাতো বাড়ির নং : n0027 বয়স : 50 লিঙ্গ : মহিলা | HGD1318310 ফটো উপলব্ধ | 380 নাম : শুভাশিষ মাহাতো পিতার নাম: জয় প্রকাশ মাহাতো বাড়ির নং : n0027 বয়স : 38 লিঙ্গ : পুরুষ | TFM1390640 ফটো উপলব্ধ | 381 নাম : আশিষ মাহাতো পিতার নাম: জয় প্রকাশ মাহাতো বাড়ির নং : n0027 বয়স : 33 লিঙ্গ : পুরুষ | TFM1390657 ফটো উপলব্ধ |
| 382 নাম : কনিকা মিত্র স্বামীর নাম: রতন মিত্র বাড়ির নং : n0035 বয়স : 65 লিঙ্গ : মহিলা | WB/40/279/609194 ফটো উপলব্ধ | 383 নাম : সুশান্ত মিত্র পিতার নাম: রতন মিত্র বাড়ির নং : n0035 বয়স : 42 লিঙ্গ : পুরুষ | HGD2420032 ফটো উপলব্ধ | 384 নাম : রুপা মন্ডল মিত্র স্বামীর নাম: সুশান্ত মিত্র বাড়ির নং : n0035 বয়স : 38 লিঙ্গ : মহিলা | HGD2670834 ফটো উপলব্ধ |
| 385 নাম : কমলা মিস্ত্রী স্বামীর নাম: মনিমোহন মিস্ত্রী বাড়ির নং : n0052 বয়স : 80 লিঙ্গ : মহিলা | WB/40/279/609252 ফটো উপলব্ধ | 386 নাম : মুকুল মিস্ত্রী পিতার নাম: মনিমোহন মিস্ত্রী বাড়ির নং : n0052 বয়স : 62 লিঙ্গ : পুরুষ | WB/40/279/609090 ফটো উপলব্ধ | 387 নাম : মায়ী মিস্ত্রী স্বামীর নাম: মুকুল মিস্ত্রী বাড়ির নং : n0052 বয়স : 57 লিঙ্গ : মহিলা | WB/40/279/609253 ফটো উপলব্ধ |
| 388 নাম : রাহুল মিস্ত্রী পিতার নাম: মুকুল মিস্ত্রী বাড়ির নং : n0052 বয়স : 39 লিঙ্গ : পুরুষ | HGD2482180 ফটো উপলব্ধ | 389 নাম : উর্মিলা মিস্ত্রী স্বামীর নাম: নিরোধকুমার মিস্ত্রী বাড়ির নং : n0062 বয়স : 82 লিঙ্গ : মহিলা | WB/40/279/609468 ফটো উপলব্ধ | 390 নাম : নিখিল মিস্ত্রী পিতার নাম: নিবোধ কুমার মিস্ত্রী বাড়ির নং : n0062 বয়স : 67 লিঙ্গ : পুরুষ | TFM2320547 ফটো উপলব্ধ |

| | | | | | |
|--|------------------|--|------------------|--|------------------|
| 391 নাম : ধানু মিস্ত্রী স্বামীর নাম: নিখিল মিস্ত্রী বাড়ির নং : n0062 বয়স : 60 লিঙ্গ : মহিলা | WB/40/279/609244 | 392 নাম : রণজিৎ মিস্ত্রী পিতার নাম: নিখিল মিস্ত্রী বাড়ির নং : n0062 বয়স : 39 লিঙ্গ : পুরুষ | HGD2482172 | 393 নাম : প্রতিমা মিস্ত্রী স্বামীর নাম: পরিমল মিস্ত্রী বাড়ির নং : n0062 বয়স : 44 লিঙ্গ : মহিলা | HGD2420040 |
| 394 নাম : নির্মল মিস্ত্রী পিতার নাম: নিরোধকুমার মিস্ত্রী বাড়ির নং : n0063 বয়স : 60 লিঙ্গ : পুরুষ | WB/40/279/609511 | 395 নাম : শিখা মিস্ত্রী স্বামীর নাম: নির্মল মিস্ত্রী বাড়ির নং : n0063 বয়স : 57 লিঙ্গ : মহিলা | WB/40/279/609245 | 396 নাম : সৌমেন মিস্ত্রী পিতার নাম: নির্মল মিস্ত্রী বাড়ির নং : n0063 বয়স : 36 লিঙ্গ : পুরুষ | TFM1390111 |
| 397 নাম : সুপ্রীতি মিস্ত্রী(মন্ডল) স্বামীর নাম: সৌমেন মিস্ত্রী বাড়ির নং : N0063 বয়স : 26 লিঙ্গ : মহিলা | TFM2054070 | 398 নাম : শুভজিৎ মিস্ত্রী মায়ের নাম: প্রতিমা মিস্ত্রী বাড়ির নং : N0062 বয়স : 24 লিঙ্গ : পুরুষ | TFM2419596 | 399 নাম : সাথী মিস্ত্রী গাইন স্বামীর নাম: রাহুল মিস্ত্রী বাড়ির নং : n0052 বয়স : 31 লিঙ্গ : মহিলা | AQT1551514 |
| 400 নাম : সঞ্জিৎ রাজবংশী পিতার নাম: উত্তম রাজবংশী বাড়ির নং : না বয়স : 27 লিঙ্গ : পুরুষ | TFM2045185 | 401 নাম : চন্দনা রাজবংশী স্বামীর নাম: উত্তম রাজবংশী বাড়ির নং : না বয়স : 43 লিঙ্গ : মহিলা | HGD2131498 | 402 নাম : উত্তম রাজবংশী পিতার নাম: রঞ্জিত রাজবংশী বাড়ির নং : না বয়স : 48 লিঙ্গ : পুরুষ | HGD2131597 |
| 403 নাম : শুভঙ্কর রায় পিতার নাম: নারায়ন চন্দ্র রায় বাড়ির নং : n0116 বয়স : 54 লিঙ্গ : পুরুষ | HGD1109859 | 404 নাম : অদিতি রায় স্বামীর নাম: শুভঙ্কর রায় বাড়ির নং : n0117 বয়স : 40 লিঙ্গ : মহিলা | JCZ1869478 | 405 নাম : নৈমা খাতুন শাহজী স্বামীর নাম: আরসেদ শাহজী বাড়ির নং : n0121 বয়স : 35 লিঙ্গ : মহিলা | TFM1454008 |
| 406 নাম : মিরাজ শাহাজী পিতার নাম: আরসেদ সাহাজী বাড়ির নং : n0145 বয়স : 28 লিঙ্গ : পুরুষ | TFM2035947 | 407 নাম : আরসেদ শাহাজী পিতার নাম: কাশে শাহাজী বাড়ির নং : n0099 বয়স : 48 লিঙ্গ : পুরুষ | HGD1371434 | 408 নাম : সুধীর শীল পিতার নাম: ধীরেন্দ্র শীল বাড়ির নং : n0055 বয়স : 75 লিঙ্গ : পুরুষ | TFM2271351 |
| 409 নাম : পার্বতী শীল স্বামীর নাম: সুধীর শীল বাড়ির নং : n0055 বয়স : 65 লিঙ্গ : মহিলা | WB/40/279/609133 | 410 নাম : সুরজিৎ শীল পিতার নাম: সুধীর শীল বাড়ির নং : n0055 বয়স : 40 লিঙ্গ : পুরুষ | HGD2482198 | 411 নাম : সত্যজিৎ শীল পিতার নাম: সুধীর শীল বাড়ির নং : n0055 বয়স : 36 লিঙ্গ : পুরুষ | TFM1099316 |
| 412 নাম : সরস্বতী শীল স্বামীর নাম: মিলন শীল বাড়ির নং : n0055 বয়স : 60 লিঙ্গ : মহিলা | WB/40/279/609134 | 413 নাম : প্রসেনজিৎ শীল পিতার নাম: মিলন শীল বাড়ির নং : n0055 বয়স : 35 লিঙ্গ : পুরুষ | TFM1390129 | 414 নাম : দুলালকুমার মিস্ত্রী পিতার নাম: মনি মিস্ত্রী বাড়ির নং : n0055 বয়স : 62 লিঙ্গ : পুরুষ | WB/40/279/609562 |
| 415 নাম : বেবি মিস্ত্রী স্বামীর নাম: দুলালকুমার মিস্ত্রী বাড়ির নং : n0055 বয়স : 54 লিঙ্গ : মহিলা | WB/40/279/609284 | 416 নাম : সুশীল শীল পিতার নাম: ধীরেন্দ্র শীল বাড়ির নং : n0055 বয়স : 50 লিঙ্গ : পুরুষ | WB/40/279/609683 | 417 নাম : গুরুা শীল স্বামীর নাম: সুশীল শীল বাড়ির নং : n0055 বয়স : 49 লিঙ্গ : মহিলা | TFM1390137 |
| 418 নাম : সুশান্ত কুমার শীল পিতার নাম: ধীরেন্দ্র চন্দ্র শীল বাড়ির নং : n0055 বয়স : 44 লিঙ্গ : পুরুষ | HGD2605707 | 419 নাম : মৌসুমী শীল স্বামীর নাম: সুশান্ত কুমার শীল বাড়ির নং : n0055 বয়স : 35 লিঙ্গ : মহিলা | TFM1104348 | 420 নাম : অর্জুন শীল পিতার নাম: পরেশচন্দ্র শীল বাড়ির নং : n0089 বয়স : 57 লিঙ্গ : পুরুষ | WB/40/279/609528 |

| | | | | | | | | |
|--|------------|------------|---|------------------|------------|---|------------------|------------|
| 421 | TFM2271039 | ফটো উপলব্ধ | 422 | TFM1742048 | ফটো উপলব্ধ | 423 | HGD2420073 | ফটো উপলব্ধ |
| নাম : লক্ষন শীল পিতার নাম: পরেশচন্দ্র শীল বাড়ির নং : n0089 বয়স : 49 লিঙ্গ : পুরুষ | | | নাম : ললিতা শীল স্বামীর নাম: লক্ষন শীল বাড়ির নং : n0089 বয়স : 33 লিঙ্গ : মহিলা | | | নাম : সবিতা শীল স্বামীর নাম: অজুন শীল বাড়ির নং : n0089 বয়স : 46 লিঙ্গ : মহিলা | | |
| 424 | HGD2482206 | ফটো উপলব্ধ | 425 | TFM2166866 | ফটো উপলব্ধ | 426 | TFM2338622 | ফটো উপলব্ধ |
| নাম : রনজিৎ শীল পিতার নাম: মিলন শীল বাড়ির নং : n0055 বয়স : 40 লিঙ্গ : পুরুষ | | | নাম : অমর শীল পিতার নাম: অর্জুন শীল বাড়ির নং : এন0089 বয়স : 25 লিঙ্গ : পুরুষ | | | নাম : মিলন শীল পিতার নাম: ধীরেন্দ্র শীল বাড়ির নং : n0055 বয়স : 71 লিঙ্গ : পুরুষ | | |
| 427 | TFM2537058 | ফটো উপলব্ধ | 428 | TFM2657328 | ফটো উপলব্ধ | 429 | TFM2035962 | ফটো উপলব্ধ |
| নাম : পিন্টু মিস্ত্রি পিতার নাম: দুলাল কুমার মিস্ত্রি বাড়ির নং : এন0055 বয়স : 22 লিঙ্গ : পুরুষ | | | নাম : বুমা শীল পিতার নাম: অর্জুন শীল বাড়ির নং : এন0089 বয়স : 24 লিঙ্গ : মহিলা | | | নাম : রিক্তু সূত্রধর স্বামীর নাম: অভিজীৎ সূত্রধর বাড়ির নং : n0147 বয়স : 28 লিঙ্গ : মহিলা | | |
| 430 | TFM1924463 | ফটো উপলব্ধ | 431 | WB/40/278/030043 | ফটো উপলব্ধ | 432 | TFM1827302 | ফটো উপলব্ধ |
| নাম : আল্পনা হাজারা স্বামীর নাম: শ্যামল হাজারা বাড়ির নং : n0125 বয়স : 36 লিঙ্গ : মহিলা | | | নাম : মধুসূদন মুখার্জী পিতার নাম: জলধর মুখার্জী বাড়ির নং : n0125 বয়স : 62 লিঙ্গ : পুরুষ | | | নাম : সৌমেন ঘোষ পিতার নাম: সিদ্ধার্থ ঘোষ বাড়ির নং : n0125 বয়স : 29 লিঙ্গ : পুরুষ | | |
| 433 | HGD1076611 | ফটো উপলব্ধ | 434 | JQK1323179 | ফটো উপলব্ধ | 435 | TFM1390152 | ফটো উপলব্ধ |
| নাম : বৃন্দাবন সূত্রধর পিতার নাম: শান্তি পদ সূত্রধর বাড়ির নং : n0125 বয়স : 71 লিঙ্গ : পুরুষ | | | নাম : রীনা মুখার্জী স্বামীর নাম: মধুসূদন মুখার্জী বাড়ির নং : n0125 বয়স : 49 লিঙ্গ : মহিলা | | | নাম : অভিজিৎ সূত্রধর পিতার নাম: বৃন্দা বন সূত্রধর বাড়ির নং : n0125 বয়স : 35 লিঙ্গ : পুরুষ | | |
| 436 | TFM2537009 | ফটো উপলব্ধ | 437 | TFM2166940 | ফটো উপলব্ধ | 438 | TFM2421410 | ফটো উপলব্ধ |
| নাম : দেবজ্যোতি মুখার্জী পিতার নাম: মধুসূদন মুখার্জী বাড়ির নং : পলাশপুলী বয়স : 22 লিঙ্গ : পুরুষ | | | নাম : সূজাতা মুখার্জী পিতার নাম: মধু সূদন মুখার্জী বাড়ির নং : এন0125 বয়স : 25 লিঙ্গ : মহিলা | | | নাম : লিপিকা গাড়াই সাধুখাঁ স্বামীর নাম: চন্দন সাধুখাঁ বাড়ির নং : N0037 বয়স : 26 লিঙ্গ : মহিলা | | |
| 439 | HGD2670172 | ফটো উপলব্ধ | 440 | TFM1742097 | ফটো উপলব্ধ | 441 | HGD1318195 | ফটো উপলব্ধ |
| নাম : তপন সাধুখাঁ পিতার নাম: শুকদেব সাধুখাঁ বাড়ির নং : n0095 বয়স : 38 লিঙ্গ : পুরুষ | | | নাম : প্রিয়ান্বিতা সাধুখাঁ স্বামীর নাম: তপন সাধুখাঁ বাড়ির নং : n0095 বয়স : 31 লিঙ্গ : মহিলা | | | নাম : পূর্ণিমা সাধুখাঁ স্বামীর নাম: শুকদেব সাধুখাঁ বাড়ির নং : n0037 বয়স : 58 লিঙ্গ : মহিলা | | |
| 442 | TFM1390160 | ফটো উপলব্ধ | 443 | TFM2439677 | ফটো উপলব্ধ | 444 | TFM1826585 | ফটো উপলব্ধ |
| নাম : চন্দন সাধুখাঁ পিতার নাম: সুখদেব সাধুখাঁ বাড়ির নং : n0037 বয়স : 35 লিঙ্গ : পুরুষ | | | নাম : আহিনুর বিবি স্বামীর নাম: আব্দুল কাদের সেখ বাড়ির নং : N0140 বয়স : 24 লিঙ্গ : মহিলা | | | নাম : আবদুল কাদের সেখ পিতার নাম: জামির সেখ বাড়ির নং : n0140 বয়স : 29 লিঙ্গ : পুরুষ | | |
| 445 | TFM1739812 | ফটো উপলব্ধ | 446 | WB/40/279/609553 | ফটো উপলব্ধ | 447 | WB/40/279/609544 | ফটো উপলব্ধ |
| নাম : হোসেন সেখ পিতার নাম: জামির সেখ বাড়ির নং : n0141 বয়স : 31 লিঙ্গ : পুরুষ | | | নাম : মালা হাজারা স্বামীর নাম: নিতাই হাজারা বাড়ির নং : n0005 বয়স : 66 লিঙ্গ : মহিলা | | | নাম : মীরা হাজারা স্বামীর নাম: ভোলা হাজারা বাড়ির নং : n0006 বয়স : 55 লিঙ্গ : মহিলা | | |
| 448 | TFM1629724 | ফটো উপলব্ধ | 449 | TFM1629732 | ফটো উপলব্ধ | 450 | TFM1827286 | ফটো উপলব্ধ |
| নাম : ধর্মদাস হাজারা পিতার নাম: ভোলা হাজারা বাড়ির নং : n0006 বয়স : 36 লিঙ্গ : পুরুষ | | | নাম : অসিম হাজারা পিতার নাম: ভোলা হাজারা বাড়ির নং : n0006 বয়স : 36 লিঙ্গ : পুরুষ | | | নাম : রাশী হাজারা স্বামীর নাম: অসিম হাজারা বাড়ির নং : n0006 বয়স : 29 লিঙ্গ : মহিলা | | |



| | | | | | |
|---|--------------------------|--|--------------------------|--|--------------------------|
| 451 নাম : মহাদেব হাজরা পিতার নাম: কানাই হাজরা বাড়ির নং : n0007 বয়স : 57 লিঙ্গ : পুরুষ | HGD2420081 ফটো উপলব্ধ | 452 নাম : মিঠু হালদার স্বামীর নাম: কিশোর হালদার বাড়ির নং : n0150 বয়স : 50 লিঙ্গ : মহিলা | TFM2054120 ফটো উপলব্ধ | 453 নাম : সুনীল কুমার বৈরাগ্য পিতার নাম: শান্তিপদ বৈরাগ্য বাড়ির নং : এন0016 বয়স : 47 লিঙ্গ : পুরুষ | HGD1504638 ফটো উপলব্ধ |
| 454 নাম : পম্পা বৈরাগ্য স্বামীর নাম: সুনীল কুমার বৈরাগ্য বাড়ির নং : এন0016 বয়স : 42 লিঙ্গ : মহিলা | TFM1384833 ফটো উপলব্ধ | 455 নাম : সায়ন বৈরাগ্য পিতার নাম: সুনীল কুমার বৈরাগ্য বাড়ির নং : এন0016 বয়স : 19 লিঙ্গ : পুরুষ | TFM2771277 ফটো উপলব্ধ | 456 নাম : আরিফ চক্রবর্তী পিতার নাম: অনিমেষ চক্রবর্তী বাড়ির নং : এন0016 বয়স : 19 লিঙ্গ : পুরুষ | TFM2774628 ফটো উপলব্ধ |
| 457 নাম : সঞ্জয় দাস পিতার নাম: মিলন দাস বাড়ির নং : এন0072 বয়স : 20 লিঙ্গ : পুরুষ | TFM2778769 ফটো উপলব্ধ | 458 নাম : রেকশনা খাতুন স্বামীর নাম: সেলিম খান বাড়ির নং : পলাশপুলি বয়স : 23 লিঙ্গ : মহিলা | TFM2791960 ফটো উপলব্ধ | 459 নাম : সমীর সেখ পিতার নাম: রফিক সেখ বাড়ির নং : এন000 বয়স : 23 লিঙ্গ : পুরুষ | TFM2792018 ফটো উপলব্ধ |
| 460 নাম : সুদর্শন মন্ডল পিতার নাম: সুধাংশু মন্ডল বাড়ির নং : এন0083 বয়স : 20 লিঙ্গ : পুরুষ | TFM2802544 ফটো উপলব্ধ | 461 নাম : বিজয় মন্ডল পিতার নাম: বিশ্বজিৎ মন্ডল বাড়ির নং : 00 বয়স : 19 লিঙ্গ : পুরুষ | TFM2805307 ফটো উপলব্ধ | 462 নাম : রাহুল কুণ্ডু পিতার নাম: দয়াল কুণ্ডু বাড়ির নং : পাট নং-235, হাউস নং- এন0079 বয়স : 20 লিঙ্গ : পুরুষ | TFM2808673 ফটো উপলব্ধ |
| 463 নাম : তুষার মন্ডল পিতার নাম: নিখিল মন্ডল বাড়ির নং : পাট নং-235, হাউস নং- এন0083 বয়স : 19 লিঙ্গ : পুরুষ | TFM2808905 ফটো উপলব্ধ | 464 নাম : আসমিনা খাতুন স্বামীর নাম: রাজিবুল হাঁ বাড়ির নং : পলাশপুলি বয়স : 20 লিঙ্গ : মহিলা | TFM2811099 ফটো উপলব্ধ | 465 নাম : রজিনা খাতুন পিতার নাম: কিসমোত আলি খাঁ বাড়ির নং : পাট নং-235, হাউস নং- এন0059 বয়স : 19 লিঙ্গ : মহিলা | TFM2811198 ফটো উপলব্ধ |
| 466 নাম : পিউ ঘোষ স্বামীর নাম: সৌভ ঘোষ বাড়ির নং : এন0011 বয়স : 20 লিঙ্গ : মহিলা | TFM2811784 ফটো উপলব্ধ | 467 নাম : আজীব আলি খাঁ পিতার নাম: কিসমত আলি খাঁ বাড়ির নং : পাট নং-235, হাউস নং- এন0059 বয়স : 22 লিঙ্গ : পুরুষ | TFM2814143 ফটো উপলব্ধ | | |





| | | |
|--|---|------------|
| 468 | 1 | TFM2821114 |
| নাম : সাকিলা খাতুন পিতার নাম: ওম্মাতআলি খাঁ বাড়ির নং : পাট নং-235,হাউস নং- এন0059 বয়স : 19 লিঙ্গ : মহিলা | | ফটো উপলব্ধ |

নির্বাচক সংখ্যার সারসংক্ষেপ :

A) নির্বাচকের সংখ্যা :

| | নির্বাচক তালিকার প্রকৃতি | নির্বাচক তালিকার পরিচিতি : | নির্বাচকের সংখ্যা : | | | | |
|--|---|----------------------------|---|-------|--------------|-----|-----|
| | | | পুরুষ | মহিলা | তৃতীয় লিঙ্গ | মোট | |
| I | মূল তালিকা | মূল তালিকা | বিশেষ নিবিড় সংশোধন ২০২৬ এর চূড়ান্ত ভোটার তালিকার সহিত 09-04-2026 তারিখ অবধি সংশোধিত নির্বাচক তালিকা | 234 | 233 | 0 | 467 |
| II | 1- সংযোজন তালিকা | সংযোজনী 1 | বিশেষ সংক্ষিপ্ত সংশোধন 2026 | 0 | 0 | 0 | 0 |
| | | সংযোজনী 2 | ধারাবাহিক সংশোধন 2026 | 0 | 1 | 0 | 1 |
| | | মোট | | 0 | 1 | 0 | 1 |
| III | 2- বিয়োজন তালিকা | সংযোজনী 1 | বিশেষ সংক্ষিপ্ত সংশোধন 2026 | 0 | 0 | 0 | 0 |
| | | সংযোজনী 2 | ধারাবাহিক সংশোধন 2026 | 0 | 0 | 0 | 0 |
| | | মোট | | 0 | 0 | 0 | 0 |
| IV | 'লিঙ্গ ক্ষেত্রের' পরিবর্তনের কারণে পার্থক্য | | | 0 | 0 | 0 | 0 |
| V | বিচারপ্রক্রিয়ার অধীনস্থ | | | 0 | 0 | 0 | 0 |
| VI | বিচার বিভাগীয় আধিকারিক কর্তৃক বিচারপূর্বক নিষ্পত্তির পর বিয়োজিত | | | 4 | 10 | 0 | 14 |
| নির্বাচকের মোট সংখ্যা (I+II-III+IV-V-VI) | | | | 230 | 224 | 0 | 454 |

B) ক্রটি সংশোধনের সংখ্যা :

| নির্বাচক তালিকার প্রকৃতি | নির্বাচক তালিকার পরিচিতি : | ক্রটি সংশোধনের সংখ্যা : |
|--------------------------|-----------------------------|-------------------------|
| সংযোজনী 1 | বিশেষ সংক্ষিপ্ত সংশোধন 2026 | 0 |
| সংযোজনী 2 | ধারাবাহিক সংশোধন 2026 | 0 |
| | মোট | 0 |

নির্বাচক নিবন্ধন আধিকারিকের স্বাক্ষর

E-মৃত, S-স্থানান্তরিত, R-একাধিকবার অন্তর্ভুক্ত, M-নিখোঁজ, Q-যোগ্য নহে