



নির্বাচক তালিকা 2026 S25 পশ্চিমবঙ্গ

বিধানসভা নির্বাচনক্ষেত্রের নং, নাম ও সংরক্ষণের স্থিতি : 272 - মঙ্গলকোট (সাধারণ)		অংশ নং : 41																			
বিধানসভা নির্বাচনক্ষেত্রটি যে লোকসভা নির্বাচনক্ষেত্রের / ক্ষেত্রসমূহের অন্তর্ভুক্ত তার নং, নাম ও সংরক্ষণ স্থিতি : 41 - বোলপুর (তপশীলি জাতি)																					
1. সংশোধনের পূর্ণ বিবরণ																					
সংশোধনের বৎসর :	2026	নির্বাচক তালিকার পরিচিতি : বিশেষ নিবিড় সংশোধন ২০২৬ এর চূড়ান্ত ভোটার তালিকার সহিত 09-04-2026 তারিখ অবধি সংশোধিত নির্বাচক তালিকা																			
ভিত্তি তারিখ :	01-01-2026																				
সংশোধনের প্রকৃতি :	ধারাবাহিক সংশোধন 2026																				
প্রকাশনার তারিখ :	09-04-2026																				
2. অংশ ও নির্বাচনী এলাকার পূর্ণ বিবরণ :																					
অংশের ভাগ নং ও নাম :																					
1-গোতিষ্ঠা উত্তরপাড়া,		<table border="1" style="width: 100%; border-collapse: collapse;"> <tr> <td>প্রধান শহর/গ্রাম</td> <td>: গোতিষ্ঠা</td> </tr> <tr> <td>ওয়ার্ড</td> <td>:</td> </tr> <tr> <td>থানা</td> <td>: মঙ্গলকোট</td> </tr> <tr> <td>গ্রাম পঞ্চায়েত</td> <td>: গোতিষ্ঠা</td> </tr> <tr> <td>ব্লক</td> <td>: মঙ্গলকোট</td> </tr> <tr> <td>মহকুমা</td> <td>: কাটোয়া</td> </tr> <tr> <td>জেলা</td> <td>: পূর্ব বর্ধমান</td> </tr> <tr> <td>পিন</td> <td>: 713131</td> </tr> </table>				প্রধান শহর/গ্রাম	: গোতিষ্ঠা	ওয়ার্ড	:	থানা	: মঙ্গলকোট	গ্রাম পঞ্চায়েত	: গোতিষ্ঠা	ব্লক	: মঙ্গলকোট	মহকুমা	: কাটোয়া	জেলা	: পূর্ব বর্ধমান	পিন	: 713131
প্রধান শহর/গ্রাম	: গোতিষ্ঠা																				
ওয়ার্ড	:																				
থানা	: মঙ্গলকোট																				
গ্রাম পঞ্চায়েত	: গোতিষ্ঠা																				
ব্লক	: মঙ্গলকোট																				
মহকুমা	: কাটোয়া																				
জেলা	: পূর্ব বর্ধমান																				
পিন	: 713131																				
3. ভোট গ্রহন কেন্দ্রের পূর্ণ বিবরণ :																					
ভোট গ্রহন কেন্দ্রের নং, নাম :		ভোট গ্রহন কেন্দ্রের শ্রেণী :		গ্রামীণ																	
41 - গোতিষ্ঠা এফ.পি. স্কুল		এই অংশে সহায়ক ভোটগ্রহন কেন্দ্রের সংখ্যা		0																	
ভোট গ্রহন কেন্দ্রের ঠিকানা :		:																			
গোতিষ্ঠা এফ.পি. স্কুল, রুম-1, গোতিষ্ঠা																					
4. নির্বাচকের সংখ্যা :																					
প্রথম ক্রমিক নং	শেষ ক্রমিক নং	মোট সংখ্যা																			
		পুরুষ	মহিলা	তৃতীয় লিঙ্গ	মোট																
1	761	371	334	0	705																

নির্বাচক নিবন্ধন আধিকারিকের স্বাক্ষর

Nazri Naksha

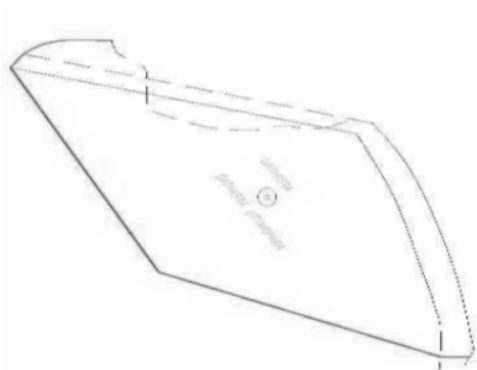

Google Map View

Polling Station Building Front View



Polling Station Front View



Cad View

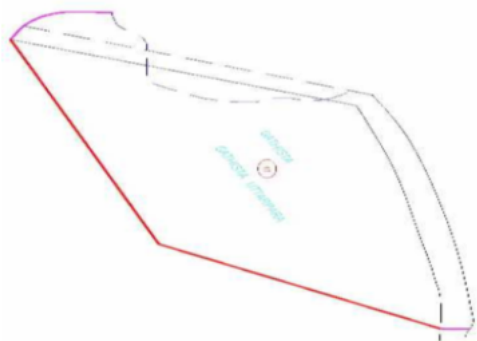

Key MAP View

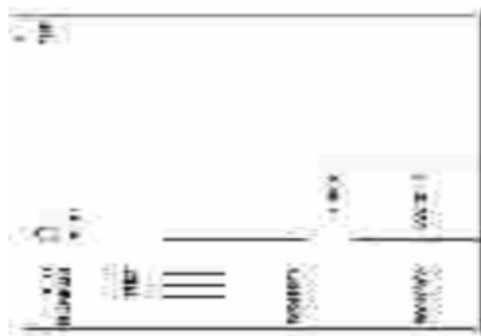

বিধানসভা নির্বাচনক্ষেত্রের নং, নাম : 272-মঙ্গলকোট
ভাগ নং, নাম : 1-গোতিষ্ঠা উত্তরপাড়া,

1 নাম : মমতাজ বিবি স্বামীর নাম: ফটিক মল্লিক বাড়ির নং : n0114 বয়স : 43 লিঙ্গ : মহিলা	HLV1406677 ফটো উপলব্ধ	2 নাম : ফটিক মল্লিক পিতার নাম: মোসলেম মল্লিক বাড়ির নং : n0114 বয়স : 48 লিঙ্গ : পুরুষ	WB/41/281/099382 ফটো উপলব্ধ	3 নাম : নাসিমা খাতুন পিতার নাম: নাসিম সেখ বাড়ির নং : n0231 বয়স : 26 লিঙ্গ : মহিলা	TCK2066777 ফটো উপলব্ধ
4 নাম : জালেয়া বেগম স্বামীর নাম: সোলেমান সেখ বাড়ির নং : n0083 বয়স : 38 লিঙ্গ : মহিলা	HLV2536563 ফটো উপলব্ধ	5 নাম : রুনা বিবি স্বামীর নাম: মহরম সেখ বাড়ির নং : 107 বয়স : 26 লিঙ্গ : মহিলা	TCK2066694 ফটো উপলব্ধ	6 নাম : আমানত সেখ পিতার নাম: আসরফ সেখ বাড়ির নং : 92 বয়স : 26 লিঙ্গ : পুরুষ	TCK2066678 ফটো উপলব্ধ
7 নাম : লুৎফা বিবি স্বামীর নাম: সাহামত সেখ বাড়ির নং : n0110 বয়স : 29 লিঙ্গ : মহিলা	TCK2014785 ফটো উপলব্ধ	8 নাম : আলমিনা বেগম স্বামীর নাম: আসরাফুল সেখ বাড়ির নং : n0095 বয়স : 32 লিঙ্গ : মহিলা	IMW1380021 ফটো উপলব্ধ	9 নাম : আলেমা বিবি স্বামীর নাম: আতাবুল সেখ বাড়ির নং : n0184 বয়স : 34 লিঙ্গ : মহিলা	TCK2014553 ফটো উপলব্ধ
10 নাম : বদরুদ্দিন সেখ পিতার নাম: বাবর আলি সেখ বাড়ির নং : n0183 বয়স : 27 লিঙ্গ : পুরুষ	TCK2014546 ফটো উপলব্ধ	11 নাম : মনিজা বিবি স্বামীর নাম: মোজারুল সেখ বাড়ির নং : n0100 বয়স : 43 লিঙ্গ : মহিলা	HLV2091791 ফটো উপলব্ধ	12 নাম : আমির আলি সেখ পিতার নাম: রহমান সেখ বাড়ির নং : n0103 বয়স : 55 লিঙ্গ : পুরুষ	WB/41/281/099486 ফটো উপলব্ধ
13 নাম : হাকিমন বিবি স্বামীর নাম: আমির আলী সেখ বাড়ির নং : n0103 বয়স : 42 লিঙ্গ : মহিলা	TCK1210558 ফটো উপলব্ধ	14 নাম : আশাদুল্লা সেখ পিতার নাম: ইনামুল সেখ বাড়ির নং : N0098 বয়স : 25 লিঙ্গ : পুরুষ	TCK2126589 ফটো উপলব্ধ	15 নাম : আরিনা বিবি স্বামীর নাম: খোকন মল্লিক বাড়ির নং : N0114 বয়স : 25 লিঙ্গ : মহিলা	TCK2126282 ফটো উপলব্ধ
16 নাম : আয়েসা বেগম স্বামীর নাম: রওসান সেখ বাড়ির নং : গোতিষ্ঠা বয়স : 64 লিঙ্গ : মহিলা	TCK2214591 ফটো উপলব্ধ	17 নাম : সাবেরাবিবি স্বামীর নাম: রহমান সেখ বাড়ির নং : n0103 বয়স : 70 লিঙ্গ : মহিলা	TCK2214534 ফটো উপলব্ধ	18 নাম : সোলেমান সেখ পিতার নাম: খলিল সেখ বাড়ির নং : n0083 বয়স : 41 লিঙ্গ : পুরুষ	HLV1406107 ফটো উপলব্ধ
19 নাম : শকরুনা বিবি স্বামীর নাম: সেখ নেকবর বাড়ির নং : n0019 বয়স : 29 লিঙ্গ : মহিলা	TCK1703883 ফটো উপলব্ধ	20 নাম : মেহেরুনবিবি স্বামীর নাম: খলিল সেখ বাড়ির নং : n0083 বয়স : 69 লিঙ্গ : মহিলা	TCK2214401 ফটো উপলব্ধ	21 নাম : রিজিয়া পারভীন স্বামীর নাম: মনু মল্লিক বাড়ির নং : n0211 বয়স : 33 লিঙ্গ : মহিলা	TCK1391606 ফটো উপলব্ধ
22 নাম : আকলিমা বিবি স্বামীর নাম: মতি মল্লিক বাড়ির নং : n0114 বয়স : 40 লিঙ্গ : মহিলা	HLV1406685 ফটো উপলব্ধ	23 নাম : কেরিমা বিবি সেখ স্বামীর নাম: শকুর সেখ বাড়ির নং : n0019 বয়স : 63 লিঙ্গ : মহিলা	WB/41/281/099213 ফটো উপলব্ধ	24 নাম : সেখ নেকবর পিতার নাম: সেখ সুকুর বাড়ির নং : n0019 বয়স : 37 লিঙ্গ : পুরুষ	TCK1210418 ফটো উপলব্ধ
25 নাম : মনিকা বিবি স্বামীর নাম: রমাই সেখ বাড়ির নং : n0015 বয়স : 49 লিঙ্গ : মহিলা	WB/41/281/162720 ফটো উপলব্ধ	26 নাম : মোফিজুল পিতার নাম: রোমাই বাড়ির নং : n0015 বয়স : 38 লিঙ্গ : পুরুষ	TCK1210392 ফটো উপলব্ধ	27 নাম : হাফিজুল সেখ পিতার নাম: রমাই সেখ বাড়ির নং : n0015 বয়স : 30 লিঙ্গ : পুরুষ	TCK1599612 ফটো উপলব্ধ
28 নাম : নবিকা বিবি স্বামীর নাম: জিলু সেখ বাড়ির নং : n0093 বয়স : 68 লিঙ্গ : মহিলা	WB/41/281/099238 ফটো উপলব্ধ	29 নাম : হাসিবা বিবি স্বামীর নাম: নাইরুল সেখ বাড়ির নং : n0093 বয়স : 40 লিঙ্গ : মহিলা	HLV2093565 ফটো উপলব্ধ	30 নাম : জামাল সেখ পিতার নাম: রওসন সেখ বাড়ির নং : n0096 বয়স : 41 লিঙ্গ : পুরুষ	TCK1287614 ফটো উপলব্ধ

31 নাম : ইনামুল সেখ পিতার নাম: হাকিম সেখ বাড়ির নং : n0098 বয়স : 42 লিঙ্গ : পুরুষ	HLV2092419 ফটো উপলব্ধ	32 নাম : সুফিয়া বিবি স্বামীর নাম: ইনামুল সেখ বাড়ির নং : n0098 বয়স : 43 লিঙ্গ : মহিলা	HLV1405877 ফটো উপলব্ধ	33 নাম : মজারুল সেখ পিতার নাম: ইয়ানুস সেখ বাড়ির নং : n0100 বয়স : 55 লিঙ্গ : পুরুষ	WB/41/281/099593 ফটো উপলব্ধ
34 নাম : বাদাম বিবি স্বামীর নাম: নওসাদ সেখ বাড়ির নং : n0101 বয়স : 56 লিঙ্গ : মহিলা	WB/41/281/099101 ফটো উপলব্ধ	35 নাম : সাবির আলি সেখ পিতার নাম: নওসাদ সেখ বাড়ির নং : n0101 বয়স : 40 লিঙ্গ : পুরুষ	TCK1158468 ফটো উপলব্ধ	36 নাম : পাতুবিবি স্বামীর নাম: মোসলেম মল্লিক বাড়ির নং : n0114 বয়স : 80 লিঙ্গ : মহিলা	WB/41/281/099084 ফটো উপলব্ধ
37 নাম : মতি মল্লিক পিতার নাম: মোসলেম মল্লিক বাড়ির নং : n0114 বয়স : 55 লিঙ্গ : পুরুষ	WB/41/281/099291 ফটো উপলব্ধ	38 নাম : সামারুল মল্লিক পিতার নাম: মোসলেম মল্লিক বাড়ির নং : n0114 বয়স : 39 লিঙ্গ : পুরুষ	HLV2093417 ফটো উপলব্ধ	39 নাম : আমিরুল্লাহ বিবি স্বামীর নাম: সামারুল মল্লিক বাড়ির নং : n0114 বয়স : 38 লিঙ্গ : মহিলা	HLV2536597 ফটো উপলব্ধ
40 নাম : রেহেনা বিবি স্বামীর নাম: সাদেরুল সেখ বাড়ির নং : n0107 বয়স : 73 লিঙ্গ : মহিলা	WB/41/281/099163 ফটো উপলব্ধ	41 নাম : রহিম সেখ পিতার নাম: সাদেরুল সেখ বাড়ির নং : n0107 বয়স : 38 লিঙ্গ : পুরুষ	HLV2536571 ফটো উপলব্ধ	42 নাম : সাবিনা বিবি স্বামীর নাম: রহিম সেখ বাড়ির নং : n0107 বয়স : 34 লিঙ্গ : মহিলা	TCK1599679 ফটো উপলব্ধ
43 নাম : সাদেরুল সেখ পিতার নাম: ওহাব সেখ বাড়ির নং : n0107 বয়স : 65 লিঙ্গ : পুরুষ	WB/41/281/099489 ফটো উপলব্ধ	44 নাম : মহরম সেখ পিতার নাম: সাদেরুল সেখ বাড়ির নং : n0107 বয়স : 33 লিঙ্গ : পুরুষ	TCK1397058 ফটো উপলব্ধ	45 নাম : মাহিবা বিবি স্বামীর নাম: কুরবান আলি খান বাড়ির নং : n0111 বয়স : 35 লিঙ্গ : মহিলা	TCK1679802 ফটো উপলব্ধ
46 নাম : গোলেহারবিবি স্বামীর নাম: হােস মল্লিক বাড়ির নং : n0094 বয়স : 60 লিঙ্গ : মহিলা	WB/41/281/099097 ফটো উপলব্ধ	47 নাম : সরকত মল্লিক পিতার নাম: হােস মল্লিক বাড়ির নং : n0094 বয়স : 44 লিঙ্গ : পুরুষ	HLV2091908 ফটো উপলব্ধ	48 নাম : রহিমা বিবি স্বামীর নাম: সরকত মল্লিক বাড়ির নং : n0094 বয়স : 35 লিঙ্গ : মহিলা	TCK1210608 ফটো উপলব্ধ
49 নাম : নাসিরুল সেখ পিতার নাম: জিলু সেখ বাড়ির নং : n0093 বয়স : 48 লিঙ্গ : পুরুষ	WB/41/281/099661 ফটো উপলব্ধ	50 নাম : নাজমিনা বিবি স্বামীর নাম: নাসিরুল সেখ বাড়ির নং : n0093 বয়স : 37 লিঙ্গ : মহিলা	TCK1494046 ফটো উপলব্ধ	51 নাম : আতর আলি খান পিতার নাম: কুরবান আলি খান বাড়ির নং : 17 বয়স : 30 লিঙ্গ : পুরুষ	TCK2096188 ফটো উপলব্ধ
52 নাম : বজ্র মাজি পিতার নাম: রবি মাজি বাড়ির নং : 15 বয়স : 25 লিঙ্গ : পুরুষ	TCK2126126 ফটো উপলব্ধ	53 নাম : বিষ্ণু মাজি পিতার নাম: সরথ মাজি বাড়ির নং : 55 বয়স : 25 লিঙ্গ : পুরুষ	TCK2126076 ফটো উপলব্ধ	54 নাম : লোকনাথ মাজি পিতার নাম: বংশী মাজি বাড়ির নং : 61 বয়স : 25 লিঙ্গ : পুরুষ	TCK2126035 ফটো উপলব্ধ
55 নাম : রেখা দলুই স্বামীর নাম: লোকনাথ মাজি বাড়ির নং : নং061 বয়স : 21 লিঙ্গ : মহিলা	TCK2790954 ফটো উপলব্ধ	56 নাম : সাহেব সেখ পিতার নাম: তৈনুজ সেখ বাড়ির নং : n0019 বয়স : 38 লিঙ্গ : পুরুষ	TCK1599711 ফটো উপলব্ধ	57 নাম : মমতাজ বেগম স্বামীর নাম: আজাদ আলী সেখ বাড়ির নং : n0088 বয়স : 38 লিঙ্গ : মহিলা	HLV2536647 ফটো উপলব্ধ
58 নাম : রওসান সেখ পিতার নাম: মিছিল সেখ বাড়ির নং : n0096 বয়স : 68 লিঙ্গ : পুরুষ	TCK2214583 ফটো উপলব্ধ	59 নাম : আনারকুলি বিবি স্বামীর নাম: সাহেব সেখ বাড়ির নং : n0019 বয়স : 30 লিঙ্গ : মহিলা	TCK1599703 ফটো উপলব্ধ	60 নাম : নুরনেহা বিবি স্বামীর নাম: আমবিয়া সেখ বাড়ির নং : n0088 বয়স : 76 লিঙ্গ : মহিলা	TCK2214559 ফটো উপলব্ধ

61 নাম : কুলশোভা বিবি স্বামীর নাম: আকবর আলী সেখ বাড়ির নং : n0088 বয়স : 34 লিঙ্গ : মহিলা	TCK1397017 ফটো উপলব্ধ	62 নাম : জিয়ারহুসেন বিবি স্বামীর নাম: শেখ জাহ্নু বাড়ির নং : গোতিষ্ঠা বয়স : 26 লিঙ্গ : মহিলা	TCK1210624 ফটো উপলব্ধ	63 নাম : রেশমী বিবি স্বামীর নাম: লোকমান সেখ বাড়ির নং : n0083 বয়স : 40 লিঙ্গ : মহিলা	HLV2536555 ফটো উপলব্ধ
64 নাম : আকবর আলি সেখ পিতার নাম: আহ্মিয়া সেখ বাড়ির নং : n0088 বয়স : 39 লিঙ্গ : পুরুষ	HLV2093532 ফটো উপলব্ধ	65 নাম : নইমাবিবি স্বামীর নাম: ওসমান সেখ বাড়ির নং : n0083 বয়স : 86 লিঙ্গ : মহিলা	TCK2214419 ফটো উপলব্ধ	66 নাম : আজাদ আলী সেখ পিতার নাম: আহ্মিয়া সেখ বাড়ির নং : n0088 বয়স : 49 লিঙ্গ : পুরুষ	TCK2214567 ফটো উপলব্ধ
67 নাম : সেখ মাসুদ আলি পিতার নাম: আজাদ আলি সেখ বাড়ির নং : এন0017 বয়স : 20 লিঙ্গ : পুরুষ	TCK2747707 ফটো উপলব্ধ	68 নাম : স্বরনা বিবি স্বামীর নাম: সাবির আলি সেখ বাড়ির নং : n0011 বয়স : 26 লিঙ্গ : মহিলা	TCK1780824 ফটো উপলব্ধ	69 নাম : জীবল্লোসা বিবি স্বামীর নাম: কওসর সেখ বাড়ির নং : n0103 বয়স : 35 লিঙ্গ : মহিলা	TCK1287606 ফটো উপলব্ধ
70 নাম : আসিয়াবিবি সেখ স্বামীর নাম: মনসুর সেখ বাড়ির নং : n0103 বয়স : 47 লিঙ্গ : মহিলা	HLV1213701 ফটো উপলব্ধ	71 নাম : রাবিয়া বিবি স্বামীর নাম: রাজু সেখ বাড়ির নং : গোতিষ্ঠা বয়স : 26 লিঙ্গ : মহিলা	TCK2354355 ফটো উপলব্ধ	72 নাম : বাপন মল্লিক পিতার নাম: মতি মল্লিক বাড়ির নং : n0114 বয়স : 24 লিঙ্গ : পুরুষ	TCK2405579 ফটো উপলব্ধ
73 নাম : স্বরূপ মাজি পিতার নাম: বাপি মাজি বাড়ির নং : গোতিষ্ঠা বয়স : 24 লিঙ্গ : পুরুষ	TCK2357051 ফটো উপলব্ধ	74 নাম : ইউসুফ মল্লিক পিতার নাম: হাঁসু মল্লিক বাড়ির নং : n0094 বয়স : 39 লিঙ্গ : পুরুষ	HLV2093441 ফটো উপলব্ধ	75 নাম : মহঃ আনসার মল্লিক পিতার নাম: হাঁসু মল্লিক বাড়ির নং : n0094 বয়স : 50 লিঙ্গ : পুরুষ	HLV1213768 ফটো উপলব্ধ
76 নাম : মর্জিনা বিবি স্বামীর নাম: ইউসুফ মল্লিক বাড়ির নং : n0094 বয়স : 32 লিঙ্গ : মহিলা	TCK1396878 ফটো উপলব্ধ	77 নাম : শুকুর সেখ পিতার নাম: লতিফ সেখ বাড়ির নং : n0019 বয়স : 69 লিঙ্গ : পুরুষ	TCK2214575 ফটো উপলব্ধ	78 নাম : সাবিনা বিবি স্বামীর নাম: মহঃ আনসার মল্লিক বাড়ির নং : n0094 বয়স : 33 লিঙ্গ : মহিলা	HLV2536605 ফটো উপলব্ধ
79 নাম : নয়ন মালা মাজি স্বামীর নাম: ছোটন মাজি বাড়ির নং : গোতিষ্ঠা উত্তরপাড়া বয়স : 25 লিঙ্গ : মহিলা	TCK2354132 ফটো উপলব্ধ	80 নাম : মফজা খাতুন পিতার নাম: মনসুর সেখ বাড়ির নং : এন0103 বয়স : 22 লিঙ্গ : মহিলা	TCK2566578 ফটো উপলব্ধ	81 নাম : সেখ জাহ্নু পিতার নাম: রওসন সেখ বাড়ির নং : n0096 বয়স : 39 লিঙ্গ : পুরুষ	HLV2349819 ফটো উপলব্ধ
82 নাম : কওসর সেখ মায়ের নাম: সাবেরা বিবি বাড়ির নং : n0103 বয়স : 45 লিঙ্গ : পুরুষ	HLV1214220 ফটো উপলব্ধ	83 নাম : আয়েসা সিদ্দিকা খাতুন স্বামীর নাম: আসগুর আলি সেখ বাড়ির নং : গোতিষ্ঠা বয়স : 31 লিঙ্গ : মহিলা	TCK1464619 ফটো উপলব্ধ	84 নাম : টুম্পা মন্ডল মজী স্বামীর নাম: স্বরূপ মাঝী বাড়ির নং : গোতিষ্ঠা বয়স : 21 লিঙ্গ : মহিলা	TCK2642171 ফটো উপলব্ধ
85 নাম : কুলসুমা খাতুন স্বামীর নাম: মোফিজুল সেখ বাড়ির নং : এন0015 বয়স : 23 লিঙ্গ : মহিলা	TCK2642205 ফটো উপলব্ধ	86 নাম : হাসনা খাতুন স্বামীর নাম: মোফিজুল সেখ বাড়ির নং : এন0015 বয়স : 23 লিঙ্গ : মহিলা	TCK2642221 ফটো উপলব্ধ	87 নাম : জয়গন বিবি স্বামীর নাম: নবী সেখ বাড়ির নং : n0100 বয়স : 61 লিঙ্গ : মহিলা	HLV1213800 ফটো উপলব্ধ
88 নাম : সফিয়া খাতুন স্বামীর নাম: স্বাদ খান বাড়ির নং : এন0013 বয়স : 21 লিঙ্গ : মহিলা	TCK2642247 ফটো উপলব্ধ	89 নাম : স্বাদ খাঁ পিতার নাম: চাবুক খাঁ বাড়ির নং : গোতিষ্ঠা বয়স : 24 লিঙ্গ : পুরুষ	TCK2354421 ফটো উপলব্ধ	90 নাম : সামসুল সেখ পিতার নাম: মনসুর সেখ বাড়ির নং : n0235 বয়স : 26 লিঙ্গ : পুরুষ	TCK2066801 ফটো উপলব্ধ



91 নাম : আঙ্গুর আলি খাঁন পিতার নাম : কুরবান আলি খাঁন বাড়ির নং : n0173 বয়স : 29 লিঙ্গ : পুরুষ	TCK1679828 ফটো উপলব্ধ	92 নাম : হাসিনা বিবি স্বামীর নাম : আঙ্গুর আলি খাঁন বাড়ির নং : n0173 বয়স : 29 লিঙ্গ : মহিলা	TCK1780642 ফটো উপলব্ধ	93 নাম : আলম আলি খাঁন পিতার নাম : কুরবান আলি খাঁন বাড়ির নং : n0172 বয়স : 29 লিঙ্গ : পুরুষ	TCK1679810 ফটো উপলব্ধ
94 নাম : বাসন্তী ঘোষ স্বামীর নাম : কমল ঘোষ বাড়ির নং : n0043 বয়স : 43 লিঙ্গ : মহিলা	HLV2426021 ফটো উপলব্ধ	95 নাম : শ্যামল ঘোষ পিতার নাম : সত্যনারায়ণ ঘোষ বাড়ির নং : n0129 বয়স : 55 লিঙ্গ : পুরুষ	TCK2214526 ফটো উপলব্ধ	96 নাম : কমল ঘোষ পিতার নাম : বসন্ত ঘোষ বাড়ির নং : n0043 বয়স : 49 লিঙ্গ : পুরুষ	TCK2457497 ফটো উপলব্ধ
97 নাম : সুজিত ঘোষ পিতার নাম : সনৎ ঘোষ বাড়ির নং : n0042 বয়স : 35 লিঙ্গ : পুরুষ	TCK0161695 ফটো উপলব্ধ	98 নাম : সপ্না ঘোষ স্বামীর নাম : সনৎ ঘোষ বাড়ির নং : n0042 বয়স : 61 লিঙ্গ : মহিলা	HLV1214121 ফটো উপলব্ধ	99 নাম : দিলীপ ঘোষ পিতার নাম : দুলাল ঘোষ বাড়ির নং : n0043 বয়স : 60 লিঙ্গ : পুরুষ	WB/41/281/099431 ফটো উপলব্ধ
100 নাম : শিলা ঘোষ স্বামীর নাম : দিলীপ ঘোষ বাড়ির নং : n0043 বয়স : 55 লিঙ্গ : মহিলা	WB/41/281/099052 ফটো উপলব্ধ	Q 101 নাম : ভোলানাথ ঘোষ পিতার নাম : সুভাষ ঘোষ বাড়ির নং : বয়স : 36 লিঙ্গ : পুরুষ	TCK1477785 ফটো উপলব্ধ	102 নাম : মধুমিতা ঘোষ স্বামীর নাম : শ্যামল ঘোষ বাড়ির নং : n0129 বয়স : 39 লিঙ্গ : মহিলা	HLV2349835 ফটো উপলব্ধ
103 নাম : সুভাষ ঘোষ পিতার নাম : সত্যনারায়ণ ঘোষ বাড়ির নং : n0129 বয়স : 65 লিঙ্গ : পুরুষ	TCK2214385 ফটো উপলব্ধ	104 নাম : ক্ষেমা ঘোষ পিতার নাম : দুলাল ঘোষ বাড়ির নং : n0043 বয়স : 66 লিঙ্গ : মহিলা	TCK2214633 ফটো উপলব্ধ	105 নাম : দীপ কুমার ঘোষ পিতার নাম : কমল ঘোষ বাড়ির নং : nং43 বয়স : 20 লিঙ্গ : পুরুষ	TCK2790871 ফটো উপলব্ধ
106 নাম : প্রভাতী ঘোষ স্বামীর নাম : নিমাই ঘোষ বাড়ির নং : n0129 বয়স : 63 লিঙ্গ : মহিলা	TCK2214377 ফটো উপলব্ধ	107 নাম : মিতা ঘোষ স্বামীর নাম : সুভাষ ঘোষ বাড়ির নং : n0129 বয়স : 57 লিঙ্গ : মহিলা	TCK2214393 ফটো উপলব্ধ	108 নাম : মিলি ঘোষ পিতার নাম : শ্যামল ঘোষ বাড়ির নং : nং129 বয়স : 20 লিঙ্গ : মহিলা	TCK2790897 ফটো উপলব্ধ
109 নাম : রিয়া ঘোষ স্বামীর নাম : সুজিত ঘোষ বাড়ির নং : n0041 বয়স : 28 লিঙ্গ : মহিলা	TCK2014694 ফটো উপলব্ধ	110 নাম : মারুফা বিবি স্বামীর নাম : কোরবান সেখ বাড়ির নং : n0016 বয়স : 45 লিঙ্গ : মহিলা	HLV2092427 ফটো উপলব্ধ	111 নাম : কোরবান সেখ পিতার নাম : সালেহিম সেখ বাড়ির নং : n0016 বয়স : 49 লিঙ্গ : পুরুষ	TCK2214427 ফটো উপলব্ধ
112 নাম : ইসলাম চৌধুরী পিতার নাম : রোমানজান চৌধুরী বাড়ির নং : n0016 বয়স : 62 লিঙ্গ : পুরুষ	WB/41/281/099766 ফটো উপলব্ধ	113 নাম : নূরনহারবিবি স্বামীর নাম : ইসলাম চৌধুরী বাড়ির নং : n0016 বয়স : 60 লিঙ্গ : মহিলা	WB/41/281/099536 ফটো উপলব্ধ	114 নাম : মহম্মদ শাহেদা চৌধুরী পিতার নাম : ইসলাম চৌধুরী বাড়ির নং : n0016 বয়স : 29 লিঙ্গ : পুরুষ	TCK1703842 ফটো উপলব্ধ
115 নাম : আসমাবিবি চৌধুরী স্বামীর নাম : আলম চৌধুরী বাড়ির নং : n0016 বয়স : 44 লিঙ্গ : মহিলা	TCK2214450 ফটো উপলব্ধ	116 নাম : আনসার চৌধুরী পিতার নাম : ইসলাম চৌধুরী বাড়ির নং : n0016 বয়স : 28 লিঙ্গ : পুরুষ	TCK2066686 ফটো উপলব্ধ	117 নাম : আলিফ চৌধুরী পিতার নাম : আলম চৌধুরী বাড়ির নং : এন0016 বয়স : 23 লিঙ্গ : পুরুষ	TCK2566453 ফটো উপলব্ধ
118 নাম : শুভ্রা মন্ডল পিতার নাম : সুরত মন্ডল বাড়ির নং : এন0187 বয়স : 23 লিঙ্গ : মহিলা	TCK2566495 ফটো উপলব্ধ	119 নাম : লতিকা নায়েক স্বামীর নাম : হিরনময় নায়েক বাড়ির নং : n0187 বয়স : 49 লিঙ্গ : মহিলা	TCK2014603 ফটো উপলব্ধ	120 নাম : সরু বিবি স্বামীর নাম : সামু সেখ বাড়ির নং : n0099 বয়স : 40 লিঙ্গ : মহিলা	HLV2350031 ফটো উপলব্ধ

121 নাম : সেখ নাসের আলি পিতার নাম : ইরসাদ সেখ বাড়ির নং : n0099 বয়স : 28 লিঙ্গ : পুরুষ	TCK1780618 ফটো উপলব্ধ	122 নাম : ইরসাদ সেখ পিতার নাম : হারাই সেখ বাড়ির নং : n0099 বয়স : 61 লিঙ্গ : পুরুষ	WB/41/281/099100 ফটো উপলব্ধ	123 নাম : আসমিরাবিবি স্বামীর নাম : ইরসাদ সেখ বাড়ির নং : n0099 বয়স : 54 লিঙ্গ : মহিলা	WB/41/281/099797 ফটো উপলব্ধ
124 নাম : আনোয়ার সেখ পিতার নাম : ইরসাদ সেখ বাড়ির নং : n0099 বয়স : 38 লিঙ্গ : পুরুষ	TCK0164764 ফটো উপলব্ধ	125 নাম : ইয়ার আলি সেখ পিতার নাম : ইরসাদ সেখ বাড়ির নং : n0099 বয়স : 36 লিঙ্গ : পুরুষ	TCK1210632 ফটো উপলব্ধ	126 নাম : নাসেরা বিবি পিতার নাম : গফুর সেখ বাড়ির নং : n0099 বয়স : 65 লিঙ্গ : মহিলা	HLV1213719 ফটো উপলব্ধ
127 নাম : তুহিনা বেগম পিতার নাম : ইয়ার আলি সেখ বাড়ির নং : n0099 বয়স : 24 লিঙ্গ : মহিলা	TCK2357176 ফটো উপলব্ধ	128 নাম : সামু সেখ পিতার নাম : গফুর সেখ বাড়ির নং : n0099 বয়স : 46 লিঙ্গ : পুরুষ	TCK2214609 ফটো উপলব্ধ	129 নাম : আদুরী বিবি স্বামীর নাম : রসিদ মল্লিক বাড়ির নং : n0099 বয়স : 32 লিঙ্গ : মহিলা	IIX2106417 ফটো উপলব্ধ
130 নাম : রেবিনা খাতুন বিবি স্বামীর নাম : আনোয়ার সেখ বাড়ির নং : n0099 বয়স : 27 লিঙ্গ : মহিলা	TCK2066660 ফটো উপলব্ধ	131 নাম : হানুফা বেগম পিতার নাম : রুমাই সেখ বাড়ির নং : n0015 বয়স : 41 লিঙ্গ : মহিলা	TCK2014702 ফটো উপলব্ধ	132 নাম : মনু মল্লিক পিতার নাম : ইলুম মল্লিক বাড়ির নং : n0085 বয়স : 36 লিঙ্গ : পুরুষ	TCK0161778 ফটো উপলব্ধ
133 নাম : কলম মল্লিক পিতার নাম : আসলেম মল্লিক বাড়ির নং : n0113 বয়স : 55 লিঙ্গ : পুরুষ	WB/41/281/099378 ফটো উপলব্ধ	134 নাম : খোকন মল্লিক পিতার নাম : ফটিক মল্লিক বাড়ির নং : 114 বয়স : 26 লিঙ্গ : পুরুষ	TCK2066629 ফটো উপলব্ধ	135 নাম : ইসলাম মল্লিক পিতার নাম : রহমান মল্লিক বাড়ির নং : n0112 বয়স : 60 লিঙ্গ : পুরুষ	WB/41/281/099402 ফটো উপলব্ধ
136 নাম : রোসনাইবিবি স্বামীর নাম : ইসলাম মল্লিক বাড়ির নং : n0112 বয়স : 50 লিঙ্গ : মহিলা	WB/41/281/099088 ফটো উপলব্ধ	137 নাম : আলম মল্লিক পিতার নাম : ইসলাম মল্লিক বাড়ির নং : n0112 বয়স : 46 লিঙ্গ : পুরুষ	HLV2091890 ফটো উপলব্ধ	138 নাম : খায়রুন বিবি স্বামীর নাম : আলম মল্লিক বাড়ির নং : n0112 বয়স : 36 লিঙ্গ : মহিলা	TCK1477967 ফটো উপলব্ধ
139 নাম : রফিক মল্লিক পিতার নাম : ইসলাম মল্লিক বাড়ির নং : n0112 বয়স : 43 লিঙ্গ : পুরুষ	HLV1406701 ফটো উপলব্ধ	140 নাম : ডলি বিবি স্বামীর নাম : রফিক মল্লিক বাড়ির নং : n0112 বয়স : 36 লিঙ্গ : মহিলা	TCK1396886 ফটো উপলব্ধ	141 নাম : আসলেম মল্লিক পিতার নাম : রহমান মল্লিক বাড়ির নং : n0113 বয়স : 80 লিঙ্গ : পুরুষ	WB/41/281/099444 ফটো উপলব্ধ
142 নাম : হেনা বিবি স্বামীর নাম : কলম মল্লিক বাড়ির নং : n0113 বয়স : 40 লিঙ্গ : মহিলা	TCK1396894 ফটো উপলব্ধ	143 নাম : কালাম মল্লিক পিতার নাম : আসলেম মল্লিক বাড়ির নং : n0113 বয়স : 50 লিঙ্গ : পুরুষ	WB/41/281/099395 ফটো উপলব্ধ	144 নাম : রঙ্গীলা বিবি স্বামীর নাম : কালাম মল্লিক বাড়ির নং : n0113 বয়স : 38 লিঙ্গ : মহিলা	HLV2536589 ফটো উপলব্ধ
145 নাম : কামালউদ্দিন মল্লিক পিতার নাম : কালাম মল্লিক বাড়ির নং : n0113 বয়স : 20 লিঙ্গ : পুরুষ	TCK2736338 ফটো উপলব্ধ	146 নাম : ইলুম মল্লিক পিতার নাম : রহমান মল্লিক বাড়ির নং : n0085 বয়স : 55 লিঙ্গ : পুরুষ	WB/41/281/099322 ফটো উপলব্ধ	147 নাম : রুব মল্লিক পিতার নাম : ইলুম মল্লিক বাড়ির নং : n0085 বয়স : 39 লিঙ্গ : পুরুষ	HLV2349843 ফটো উপলব্ধ
148 নাম : সালেহা বিবি স্বামীর নাম : রুব মল্লিক বাড়ির নং : n0085 বয়স : 39 লিঙ্গ : মহিলা	TCK1210590 ফটো উপলব্ধ	149 নাম : রসিদ মল্লিক পিতার নাম : ইলুম মল্লিক বাড়ির নং : n0085 বয়স : 34 লিঙ্গ : পুরুষ	TCK1287523 ফটো উপলব্ধ	150 নাম : মজীনাবিবি স্বামীর নাম : ইলুম বাড়ির নং : n0085 বয়স : 52 লিঙ্গ : মহিলা	WB/41/281/099096 ফটো উপলব্ধ

151 নাম : আরতি মাজি স্বামীর নাম: হারাধন মাজি বাড়ির নং : n0001 বয়স : 70 লিঙ্গ : মহিলা	WB/41/281/099451 ফটো উপলব্ধ	152 নাম : দিলীপ মাজি পিতার নাম: মানিক মাজি বাড়ির নং : n0132 বয়স : 60 লিঙ্গ : পুরুষ	WB/41/281/099491 ফটো উপলব্ধ	153 নাম : শুভঙ্কর মাজি পিতার নাম: অবনী মাজি বাড়ির নং : n0134 বয়স : 60 লিঙ্গ : পুরুষ	WB/41/281/099616 ফটো উপলব্ধ
154 নাম : রঞ্জিত মাজি পিতার নাম: শুভঙ্কর মাজি বাড়ির নং : n0134 বয়স : 31 লিঙ্গ : পুরুষ	TCK1477934 ফটো উপলব্ধ	155 নাম : নীতপা মাজি স্বামীর নাম: রঞ্জিত মাজি বাড়ির নং : n0134 বয়স : 31 লিঙ্গ : মহিলা	TCK1703917 ফটো উপলব্ধ	156 নাম : সন্দীপ মাজি পিতার নাম: শুভঙ্কর মাজি বাড়ির নং : n0134 বয়স : 36 লিঙ্গ : পুরুষ	TCK1158427 ফটো উপলব্ধ
157 নাম : লক্ষী মাজি স্বামীর নাম: সন্দীপ মাজি বাড়ির নং : n0134 বয়স : 34 লিঙ্গ : মহিলা	TCK1704022 ফটো উপলব্ধ	158 নাম : নন্দী মাজি পিতার নাম: অবনী মাজি বাড়ির নং : n0135 বয়স : 54 লিঙ্গ : পুরুষ	WB/41/281/099494 ফটো উপলব্ধ	159 নাম : রঞ্জন মাজি পিতার নাম: নন্দী মাজি বাড়ির নং : n0135 বয়স : 32 লিঙ্গ : পুরুষ	TCK1477819 ফটো উপলব্ধ
160 নাম : বুনী মাজি স্বামীর নাম: দিলীপ মাজি বাড়ির নং : n0136 বয়স : 55 লিঙ্গ : মহিলা	HLV2426161 ফটো উপলব্ধ	161 নাম : মিনতি মাজি স্বামীর নাম: সমুদ্র মাজি বাড়ির নং : n0137 বয়স : 66 লিঙ্গ : মহিলা	WB/41/281/099152 ফটো উপলব্ধ	162 নাম : রাখী মাজি স্বামীর নাম: সুরজ মাজি বাড়ির নং : n0137 বয়স : 38 লিঙ্গ : মহিলা	HLV2426955 ফটো উপলব্ধ
163 নাম : টুসি মাজি স্বামীর নাম: সুভাষ মাজি বাড়ির নং : n0137 বয়স : 45 লিঙ্গ : মহিলা	HLV1214287 ফটো উপলব্ধ	#2 164 নাম : উত্তম মাজি পিতার নাম: গোবর্ধন মাজি বাড়ির নং : n0138 বয়স : 60 লিঙ্গ : পুরুষ	TCK2865053 ফটো উপলব্ধ	165 নাম : সুচিত্রা মাজি স্বামীর নাম: উত্তম মাজি বাড়ির নং : n0138 বয়স : 52 লিঙ্গ : মহিলা	TCK1478122 ফটো উপলব্ধ
166 নাম : ষষ্ঠী মাজি পিতার নাম: মনো মাজি বাড়ির নং : n0139 বয়স : 58 লিঙ্গ : পুরুষ	WB/41/281/099427 ফটো উপলব্ধ	167 নাম : পার্থ মাজি পিতার নাম: ষষ্ঠী মাজি বাড়ির নং : n0139 বয়স : 42 লিঙ্গ : পুরুষ	TCK1210731 ফটো উপলব্ধ	168 নাম : শেফালী মাজি স্বামীর নাম: ষষ্ঠী মাজি বাড়ির নং : n0139 বয়স : 54 লিঙ্গ : মহিলা	WB/41/281/099329 ফটো উপলব্ধ
169 নাম : মনসা মাজি পিতার নাম: নিমাই মাজি বাড়ির নং : n0140 বয়স : 38 লিঙ্গ : পুরুষ	HLV2349926 ফটো উপলব্ধ	170 নাম : তুলসী মাজি স্বামীর নাম: সুবল মাজি বাড়ির নং : n0141 বয়স : 65 লিঙ্গ : মহিলা	WB/41/281/099758 ফটো উপলব্ধ	171 নাম : বিপদ মাজি পিতার নাম: সুবল মাজি বাড়ির নং : n0141 বয়স : 43 লিঙ্গ : পুরুষ	TCK0162644 ফটো উপলব্ধ
172 নাম : সোনালী মাজি স্বামীর নাম: বিপদ মাজি বাড়ির নং : n0141 বয়স : 38 লিঙ্গ : মহিলা	HLV2426872 ফটো উপলব্ধ	173 নাম : বাপী মাজি পিতার নাম: সুবল মাজি বাড়ির নং : n0141 বয়স : 39 লিঙ্গ : পুরুষ	TCK0162651 ফটো উপলব্ধ	174 নাম : অভিজিৎ মাজি পিতার নাম: বিপদ মাজি বাড়ির নং : n0141 বয়স : 21 লিঙ্গ : পুরুষ	TCK2732170 ফটো উপলব্ধ
175 নাম : শিবু মাজি পিতার নাম: অরবিন্দ মাজি বাড়ির নং : n0142 বয়স : 60 লিঙ্গ : পুরুষ	WB/41/281/099754 ফটো উপলব্ধ	176 নাম : বকুল মাজি স্বামীর নাম: শিবু মাজি বাড়ির নং : n0142 বয়স : 55 লিঙ্গ : মহিলা	WB/41/281/099740 ফটো উপলব্ধ	177 নাম : সুমন্ত মাজি পিতার নাম: শিবু মাজি বাড়ির নং : n0142 বয়স : 30 লিঙ্গ : পুরুষ	TCK1599588 ফটো উপলব্ধ
178 নাম : দীপু মাজি স্বামীর নাম: ভুবন মাজি বাড়ির নং : n0142 বয়স : 50 লিঙ্গ : মহিলা	WB/41/281/099743 ফটো উপলব্ধ	179 নাম : ভাষান মাজি পিতার নাম: অরবিন্দ মাজি বাড়ির নং : n0142 বয়স : 37 লিঙ্গ : পুরুষ	TCK1210723 ফটো উপলব্ধ	180 নাম : মুন্না মাজি স্বামীর নাম: ভাষান মাজি বাড়ির নং : n0142 বয়স : 38 লিঙ্গ : মহিলা	TCK1478106 ফটো উপলব্ধ

181 নাম : মাধব মাজি পিতার নাম: অরবিন্দ মাজি বাড়ির নং : n0142 বয়স : 35 লিঙ্গ : পুরুষ	TCK1158435 ফটো উপলব্ধ	182 নাম : ভাদু মাজি স্বামীর নাম: মাধব মাজি বাড়ির নং : n0142 বয়স : 34 লিঙ্গ : মহিলা	TCK1478114 ফটো উপলব্ধ	183 নাম : সুফল মাজি পিতার নাম: অরবিন্দ মাজি বাড়ির নং : n0145 বয়স : 55 লিঙ্গ : পুরুষ	WB/41/281/099882 ফটো উপলব্ধ
184 নাম : বিভা মাজি স্বামীর নাম: সুফল মাজি বাড়ির নং : n0145 বয়স : 38 লিঙ্গ : মহিলা	WB/41/281/099742 ফটো উপলব্ধ	185 নাম : প্রসাদ মাজি পিতার নাম: ভাদু মাজি বাড়ির নং : n0146 বয়স : 63 লিঙ্গ : পুরুষ	HLV1791953 ফটো উপলব্ধ	186 নাম : প্রদীপ মাজি পিতার নাম: প্রসাদ মাজি বাড়ির নং : n0146 বয়স : 32 লিঙ্গ : পুরুষ	TCK1478049 ফটো উপলব্ধ
187 নাম : দীপ্ত মাজি পিতার নাম: প্রসাদ মাজি বাড়ির নং : n0146 বয়স : 31 লিঙ্গ : পুরুষ	TCK1757756 ফটো উপলব্ধ	188 নাম : বেনুকের মাজি পিতার নাম: ভাদু মাজি বাড়ির নং : n0146 বয়স : 56 লিঙ্গ : পুরুষ	WB/41/281/099505 ফটো উপলব্ধ	189 নাম : অজয় মাজি পিতার নাম: গোবর্ধন মাজি বাড়ির নং : n0147 বয়স : 65 লিঙ্গ : পুরুষ	WB/41/281/099873 ফটো উপলব্ধ
190 নাম : সুমি মাজি স্বামীর নাম: অজয় মাজি বাড়ির নং : n0147 বয়স : 60 লিঙ্গ : মহিলা	WB/41/281/099363 ফটো উপলব্ধ	191 নাম : মেঘনাদ মাজি পিতার নাম: অজয় মাজি বাড়ির নং : n0147 বয়স : 35 লিঙ্গ : পুরুষ	TCK1158419 ফটো উপলব্ধ	192 নাম : সঞ্জিত মাজি পিতার নাম: অজয় মাজি বাড়ির নং : n0147 বয়স : 33 লিঙ্গ : পুরুষ	TCK1477900 ফটো উপলব্ধ
193 নাম : প্রতিমা মাজি স্বামীর নাম: জগাই মাজি বাড়ির নং : n0148 বয়স : 47 লিঙ্গ : মহিলা	HLV1791839 ফটো উপলব্ধ	194 নাম : মদন মাজি পিতার নাম: গোপাল মাজি বাড়ির নং : n0149 বয়স : 56 লিঙ্গ : পুরুষ	HLV2092039 ফটো উপলব্ধ	195 নাম : সুবল মাজি পিতার নাম: সুরেশ মাজি বাড়ির নং : n0152 বয়স : 46 লিঙ্গ : পুরুষ	TCK1599786 ফটো উপলব্ধ
196 নাম : শংকর মাজি পিতার নাম: নারায়ন মাজি বাড়ির নং : n0155 বয়স : 66 লিঙ্গ : পুরুষ	HLV1791946 ফটো উপলব্ধ	197 নাম : সুমী মাজি স্বামীর নাম: শংকর মাজি বাড়ির নং : n0155 বয়স : 62 লিঙ্গ : মহিলা	WB/41/281/099362 ফটো উপলব্ধ	198 নাম : শ্যামলী মাজি পিতার নাম: বেনুকের মাজি বাড়ির নং : n0157 বয়স : 45 লিঙ্গ : মহিলা	HLV2092252 ফটো উপলব্ধ
199 নাম : সরমা মাজি স্বামীর নাম: ময়দান মাজি বাড়ির নং : n0158 বয়স : 46 লিঙ্গ : মহিলা	HLV2092153 ফটো উপলব্ধ	200 নাম : রেণুকা মাজি স্বামীর নাম: সুকুমার মাজি বাড়ির নং : n0158 বয়স : 46 লিঙ্গ : মহিলা	HLV1792134 ফটো উপলব্ধ	201 নাম : অপর্ণা মাজি স্বামীর নাম: হীরু মাজি বাড়ির নং : n0161 বয়স : 48 লিঙ্গ : মহিলা	WB/41/281/102586 ফটো উপলব্ধ
202 নাম : বিপদ তারন মাজি পিতার নাম: অজিত মাজি বাড়ির নং : n0161 বয়স : 41 লিঙ্গ : পুরুষ	TCK1210756 ফটো উপলব্ধ	203 নাম : বলি মাজি স্বামীর নাম: বিপদতারন মাজি বাড়ির নং : n0161 বয়স : 39 লিঙ্গ : মহিলা	TCK1478064 ফটো উপলব্ধ	204 নাম : তপতী মাজি পিতার নাম: রুপাতন মাজি বাড়ির নং : n0164 বয়স : 31 লিঙ্গ : মহিলা	TCK1478015 ফটো উপলব্ধ
205 নাম : পুতুল মাজি স্বামীর নাম: জয় মাজি বাড়ির নং : n0076 বয়স : 55 লিঙ্গ : মহিলা	TCK2214492 ফটো উপলব্ধ	206 নাম : মনিকা মাজি স্বামীর নাম: কোমল মাজি বাড়ির নং : n0190 বয়স : 33 লিঙ্গ : মহিলা	TCK2014637 ফটো উপলব্ধ	207 নাম : বিশুনাথ মাজি পিতার নাম: ভগীরথ মাজি বাড়ির নং : n0004 বয়স : 47 লিঙ্গ : পুরুষ	HLV2092278 ফটো উপলব্ধ
208 নাম : হিরু মাজি পিতার নাম: শম্ভু মাজি বাড়ির নং : n0161 বয়স : 65 লিঙ্গ : পুরুষ	WB/41/281/102681 ফটো উপলব্ধ	209 নাম : রামকৃষ্ণ মাজি পিতার নাম: হিরু মাজি বাড়ির নং : n0161 বয়স : 31 লিঙ্গ : পুরুষ	TCK1477876 ফটো উপলব্ধ	210 নাম : বুমা মাজি স্বামীর নাম: মহাদেব মাজি বাড়ির নং : 226 বয়স : 26 লিঙ্গ : মহিলা	TCK2101400 ফটো উপলব্ধ

211 নাম : কাজল মাজি স্বামীর নাম: মেঘনাদ মাজি বাড়ির নং : 147 বয়স : 26 লিঙ্গ : মহিলা	TCK2101418 ফটো উপলব্ধ	212 নাম : দিলীপ মাজি পিতার নাম: শম্ভুনাথ মাজি বাড়ির নং : n0002 বয়স : 49 লিঙ্গ : পুরুষ	TCK2214658 ফটো উপলব্ধ	213 নাম : বিজয় মাজি পিতার নাম: ভজহরি মাজি বাড়ির নং : এন0023 বয়স : 35 লিঙ্গ : পুরুষ	TCK1396944 ফটো উপলব্ধ
214 নাম : সৌতম মাজি পিতার নাম: মহেশ্বর মাজি বাড়ির নং : n0044 বয়স : 39 লিঙ্গ : পুরুষ	TCK1210459 ফটো উপলব্ধ	215 নাম : অরুণ মাজি মায়ের নাম: শিবদাসী মাজি বাড়ির নং : n0002 বয়স : 41 লিঙ্গ : পুরুষ	HLV2093466 ফটো উপলব্ধ	216 নাম : শিউলী মাজি স্বামীর নাম: সাধন মাজি বাড়ির নং : N0041 বয়স : 26 লিঙ্গ : মহিলা	TCK2126811 ফটো উপলব্ধ
217 নাম : কম্পনা মাজি স্বামীর নাম: বিজয় মাজি বাড়ির নং : N0023 বয়স : 32 লিঙ্গ : মহিলা	TCK2126720 ফটো উপলব্ধ	218 নাম : প্রিয়ঙ্কা মাজি স্বামীর নাম: প্রদীপ মাজি বাড়ির নং : N0146 বয়স : 26 লিঙ্গ : মহিলা	TCK2126670 ফটো উপলব্ধ	219 নাম : সোনালী মাজি পিতার নাম: সুফল মাজি বাড়ির নং : N0145 বয়স : 25 লিঙ্গ : মহিলা	TCK2126472 ফটো উপলব্ধ
220 নাম : বংশী মাজি পিতার নাম: অবনী মাজি বাড়ির নং : n0061 বয়স : 57 লিঙ্গ : পুরুষ	WB/41/281/099495 ফটো উপলব্ধ	221 নাম : রিঙকা মাজি স্বামীর নাম: বংশী মাজি বাড়ির নং : n0061 বয়স : 53 লিঙ্গ : মহিলা	WB/41/281/099128 ফটো উপলব্ধ	222 নাম : জয়শ্রী মাজি স্বামীর নাম: উৎপল মাজি বাড়ির নং : n0061 বয়স : 33 লিঙ্গ : মহিলা	TCK1478007 ফটো উপলব্ধ
223 নাম : দিলীপ মাজি পিতার নাম: অবনী মাজি বাড়ির নং : n0062 বয়স : 52 লিঙ্গ : পুরুষ	WB/41/281/099577 ফটো উপলব্ধ	224 নাম : সঞ্জয় মাজি পিতার নাম: দিলীপ মাজি বাড়ির নং : n0062 বয়স : 31 লিঙ্গ : পুরুষ	TCK1477827 ফটো উপলব্ধ	225 নাম : কাকলী মাজি স্বামীর নাম: নন্দী মাজি বাড়ির নং : n0062 বয়স : 52 লিঙ্গ : মহিলা	WB/41/281/099126 ফটো উপলব্ধ
226 নাম : হিরময় নায়েক পিতার নাম: ধনেশ্বর নায়েক বাড়ির নং : n0063 বয়স : 52 লিঙ্গ : পুরুষ	HLV2426070 ফটো উপলব্ধ	227 নাম : রবি মাজি স্বামীর নাম: পঞ্চানন মাজি বাড়ির নং : n0063 বয়স : 75 লিঙ্গ : মহিলা	WB/41/281/099158 ফটো উপলব্ধ	228 নাম : শ্যামল মাজি পিতার নাম: পঞ্চানন মাজি বাড়ির নং : n0063 বয়স : 50 লিঙ্গ : পুরুষ	HLV1214238 ফটো উপলব্ধ
229 নাম : বানী মাজি স্বামীর নাম: শ্যামল মাজি বাড়ির নং : n0063 বয়স : 55 লিঙ্গ : মহিলা	WB/41/281/099240 ফটো উপলব্ধ	230 নাম : কোমল মাজি পিতার নাম: পঞ্চানন মাজি বাড়ির নং : n0063 বয়স : 39 লিঙ্গ : পুরুষ	HLV2426849 ফটো উপলব্ধ	231 নাম : বুদ্ধদেব মাজি পিতার নাম: কানাই মাজি বাড়ির নং : n0065 বয়স : 53 লিঙ্গ : পুরুষ	WB/41/281/099318 ফটো উপলব্ধ
232 নাম : বল্লভ মাজি পিতার নাম: মনো মাজি বাড়ির নং : n0066 বয়স : 57 লিঙ্গ : পুরুষ	WB/41/281/099579 ফটো উপলব্ধ	233 নাম : মুক্ত মাজি স্বামীর নাম: বল্লভ মাজি বাড়ির নং : n0066 বয়স : 55 লিঙ্গ : মহিলা	WB/41/281/099566 ফটো উপলব্ধ	234 নাম : কাজল মাজি পিতার নাম: বল্লভ মাজি বাড়ির নং : n0066 বয়স : 41 লিঙ্গ : পুরুষ	TCK1210525 ফটো উপলব্ধ
235 নাম : চন্দনা(মেটে)মাজি স্বামীর নাম: কাজল মাজি বাড়ির নং : n0066 বয়স : 31 লিঙ্গ : মহিলা	TCK1703909 ফটো উপলব্ধ	236 নাম : রাম মাজি পিতার নাম: বল্লভ মাজি বাড়ির নং : n0066 বয়স : 33 লিঙ্গ : পুরুষ	TCK1703891 ফটো উপলব্ধ	237 নাম : কালি মাজি পিতার নাম: চাঁদু মাজি বাড়ির নং : n0067 বয়স : 55 লিঙ্গ : মহিলা	WB/41/281/099724 ফটো উপলব্ধ
238 নাম : বাপি মাজি পিতার নাম: দয়াময় মাজি বাড়ির নং : n0078 বয়স : 35 লিঙ্গ : পুরুষ	TCK1477926 ফটো উপলব্ধ	239 নাম : অন্নপূর্ণা মাজি স্বামীর নাম: রাধাশ্যাম মাজি বাড়ির নং : n0079 বয়স : 65 লিঙ্গ : মহিলা	WB/41/281/099063 ফটো উপলব্ধ	240 নাম : প্রতাপচন্দ্র মাজি পিতার নাম: রাধাশ্যাম মাজি বাড়ির নং : n0079 বয়স : 50 লিঙ্গ : পুরুষ	WB/41/281/099124 ফটো উপলব্ধ



<p>Q 241</p> <p>নাম : ভাদু মাজি স্বামীর নাম: প্রতাপ মাজি বাড়ির নং : বয়স : 42 লিঙ্গ : মহিলা</p> <p>ফটো উপলব্ধ</p>	HLV2426104	<p>242</p> <p>নাম : বাদল মাজি পিতার নাম: সিতু মাজি বাড়ির নং : n0080 বয়স : 81 লিঙ্গ : পুরুষ</p> <p>ফটো উপলব্ধ</p>	WB/41/281/099141	<p>243</p> <p>নাম : অশোক মাজি পিতার নাম: বাদল মাজি বাড়ির নং : n0080 বয়স : 47 লিঙ্গ : পুরুষ</p> <p>ফটো উপলব্ধ</p>	HLV2093516
<p>244</p> <p>নাম : আদুরী মাজি স্বামীর নাম: মোহন মাজি বাড়ির নং : n0081 বয়স : 78 লিঙ্গ : মহিলা</p> <p>ফটো উপলব্ধ</p>	WB/41/281/099562	<p>245</p> <p>নাম : বিচন মাজি পিতার নাম: মোহন মাজি বাড়ির নং : n0081 বয়স : 30 লিঙ্গ : পুরুষ</p> <p>ফটো উপলব্ধ</p>	TCK1599596	<p>246</p> <p>নাম : মতিলাল মাজি পিতার নাম: গুলো মাজি বাড়ির নং : n0082 বয়স : 66 লিঙ্গ : পুরুষ</p> <p>ফটো উপলব্ধ</p>	WB/41/281/099708
<p>247</p> <p>নাম : বিণ্ডু মাজি পিতার নাম: সুখেশ্বর মাজি বাড়ির নং : n0082 বয়স : 32 লিঙ্গ : পুরুষ</p> <p>ফটো উপলব্ধ</p>	TCK1477942	<p>248</p> <p>নাম : শিবুদাসী মাজি স্বামীর নাম: শক্তনাথ মাজি বাড়ির নং : n0002 বয়স : 81 লিঙ্গ : মহিলা</p> <p>ফটো উপলব্ধ</p>	TCK2214476	<p>249</p> <p>নাম : আল্পনা মাজি স্বামীর নাম: বিশ্বনাথ মাজি বাড়ির নং : N0076 বয়স : 25 লিঙ্গ : মহিলা</p> <p>ফটো উপলব্ধ</p>	TCK2126167
<p>250</p> <p>নাম : কল্পনা মাজি স্বামীর নাম: বিশ্বনাথ মাজি বাড়ির নং : n0160 বয়স : 43 লিঙ্গ : মহিলা</p> <p>ফটো উপলব্ধ</p>	HLV2092229	<p>251</p> <p>নাম : জ্যোৎস্না মাজি স্বামীর নাম: বেনকর মাজি বাড়ির নং : n0029 বয়স : 40 লিঙ্গ : মহিলা</p> <p>ফটো উপলব্ধ</p>	TCK1478098	<p>252</p> <p>নাম : মহেশ্বর মাজি পিতার নাম: সুধাকর মাজি বাড়ির নং : n0044 বয়স : 60 লিঙ্গ : পুরুষ</p> <p>ফটো উপলব্ধ</p>	TCK2214302
<p>253</p> <p>নাম : বিশ্বনাথ মাজি পিতার নাম: জয় মাজি বাড়ির নং : n0076 বয়স : 30 লিঙ্গ : পুরুষ</p> <p>ফটো উপলব্ধ</p>	TCK1477793	<p>254</p> <p>নাম : স্বপন মাজি পিতার নাম: বাদল মাজি বাড়ির নং : n0151 বয়স : 44 লিঙ্গ : পুরুষ</p> <p>ফটো উপলব্ধ</p>	TCK2214278	<p>255</p> <p>নাম : শ্যাম সুন্দর মাজি পিতার নাম: হারধন মাজি বাড়ির নং : n0180 বয়স : 27 লিঙ্গ : পুরুষ</p> <p>ফটো উপলব্ধ</p>	TCK2014512
<p>256</p> <p>নাম : ভুবন মাজি পিতার নাম: অরবিন্দ মাজি বাড়ির নং : n0142 বয়স : 51 লিঙ্গ : পুরুষ</p> <p>ফটো উপলব্ধ</p>	TCK2214641	<p>257</p> <p>নাম : রঘুনাথ মাজি পিতার নাম: শিশির মাজি বাড়ির নং : n0009 বয়স : 43 লিঙ্গ : পুরুষ</p> <p>ফটো উপলব্ধ</p>	HLV1406594	<p>258</p> <p>নাম : হারধন মাজি পিতার নাম: সুধীর মাজি বাড়ির নং : n0022 বয়স : 65 লিঙ্গ : পুরুষ</p> <p>ফটো উপলব্ধ</p>	TCK2214674
<p>259</p> <p>নাম : চুমকি মাজি স্বামীর নাম: নীলরতন মাজি বাড়ির নং : n0058 বয়স : 37 লিঙ্গ : মহিলা</p> <p>ফটো উপলব্ধ</p>	TCK1210640	<p>260</p> <p>নাম : সুরজ মাজি পিতার নাম: সমুদ্র মাজি বাড়ির নং : n0137 বয়স : 53 লিঙ্গ : পুরুষ</p> <p>ফটো উপলব্ধ</p>	TCK2214328	<p>261</p> <p>নাম : পূর্ণিমা মাজি স্বামীর নাম: শান্ত মাজি বাড়ির নং : n0051 বয়স : 48 লিঙ্গ : মহিলা</p> <p>ফটো উপলব্ধ</p>	HLV1214261
<p>262</p> <p>নাম : বংশধর মাজি পিতার নাম: জগ মাজি বাড়ির নং : n0047 বয়স : 24 লিঙ্গ : পুরুষ</p> <p>ফটো উপলব্ধ</p>	TCK2354025	<p>263</p> <p>নাম : রিয়া মাজি স্বামীর নাম: দেবাশিষ মাজি বাড়ির নং : এন0048 বয়স : 24 লিঙ্গ : মহিলা</p> <p>ফটো উপলব্ধ</p>	TCK2357093	<p>264</p> <p>নাম : বৈশাখি সাঁতরা স্বামীর নাম: বিশ্বজিত মাজি বাড়ির নং : N0001 বয়স : 24 লিঙ্গ : মহিলা</p> <p>ফটো উপলব্ধ</p>	TCK2405710
<p>265</p> <p>নাম : মৌসুমী মেটে মাজি স্বামীর নাম: বিনয় মাজি বাড়ির নং : N0036 বয়স : 33 লিঙ্গ : মহিলা</p> <p>ফটো উপলব্ধ</p>	TCK2405843	<p>266</p> <p>নাম : মানবী মাজি স্বামীর নাম: সুনীল মাজি বাড়ির নং : n0048 বয়স : 26 লিঙ্গ : মহিলা</p> <p>ফটো উপলব্ধ</p>	TCK2405595	<p>267</p> <p>নাম : নীলরতন মাজি পিতার নাম: হরেন্দ্র নাথ মাজি বাড়ির নং : n0058 বয়স : 38 লিঙ্গ : পুরুষ</p> <p>ফটো উপলব্ধ</p>	TCK0162388
<p>268</p> <p>নাম : চুমকী মাজি স্বামীর নাম: সমস্ত মাজি বাড়ির নং : n0142 বয়স : 27 লিঙ্গ : মহিলা</p> <p>ফটো উপলব্ধ</p>	TCK2405645	<p>269</p> <p>নাম : শুভ মাজি পিতার নাম: ভয়ান মাজি বাড়ির নং : গৌতম উত্তর পাড়া বয়স : 20 লিঙ্গ : পুরুষ</p> <p>ফটো উপলব্ধ</p>	TCK2787208	<p>270</p> <p>নাম : শ্রাবণী মাজি স্বামীর নাম: অভিজিত মাজি বাড়ির নং : n0048 বয়স : 25 লিঙ্গ : মহিলা</p> <p>ফটো উপলব্ধ</p>	TCK2405603

271 নাম : দীপু মাজি পিতার নাম: বেনুকের মাজি বাড়ির নং : n0146 বয়স : 24 লিঙ্গ : পুরুষ	TCK2405629 ফটো উপলব্ধ	272 নাম : সন্তোষী মাজি স্বামীর নাম: সুন্দেব মাজি বাড়ির নং : n0065 বয়স : 41 লিঙ্গ : মহিলা	HLV2349892 ফটো উপলব্ধ	273 নাম : জ্যোৎস্না মাজি স্বামীর নাম: গৌতম মাজি বাড়ির নং : n0194 বয়স : 32 লিঙ্গ : মহিলা	TCK2014678 ফটো উপলব্ধ
274 নাম : বৃন্দা মাজি স্বামীর নাম: বুদ্ধদেব মাজি বাড়ির নং : n0065 বয়স : 34 লিঙ্গ : মহিলা	TCK1287572 ফটো উপলব্ধ	275 নাম : মঞ্জু মাজি স্বামীর নাম: রঘুনাথ মাজি বাড়ির নং : n0009 বয়স : 38 লিঙ্গ : মহিলা	HLV2349983 ফটো উপলব্ধ	276 নাম : গৌতম মাজি পিতার নাম: মহেশ্বর মাজি বাড়ির নং : n0044 বয়স : 40 লিঙ্গ : পুরুষ	TCK1477777 ফটো উপলব্ধ
277 নাম : নিলীমা মাজি স্বামীর নাম: ভগীরথ মাজি বাড়ির নং : n0004 বয়স : 67 লিঙ্গ : মহিলা	TCK2214468 ফটো উপলব্ধ	278 নাম : আশা মাজি স্বামীর নাম: নবকুমার মাজি বাড়ির নং : n0008 বয়স : 65 লিঙ্গ : মহিলা	TCK2214542 ফটো উপলব্ধ	279 নাম : সবিতা মাজি স্বামীর নাম: হারা মাজি বাড়ির নং : n0031 বয়স : 53 লিঙ্গ : মহিলা	TCK2214344 ফটো উপলব্ধ
280 নাম : তাপসী মাজি স্বামীর নাম: স্বপন মাজি বাড়ির নং : n0158 বয়স : 47 লিঙ্গ : মহিলা	HLV2426211 ফটো উপলব্ধ	281 নাম : অরুণ মাজি পিতার নাম: বাপী মাজি বাড়ির নং : 73 বয়স : 26 লিঙ্গ : পুরুষ	TCK2066611 ফটো উপলব্ধ	282 নাম : সাহেব মাজি পিতার নাম: দুর্ঘোধন মাজি বাড়ির নং : n0214 বয়স : 27 লিঙ্গ : পুরুষ	TCK2066603 ফটো উপলব্ধ
283 নাম : সরোজ মাজি পিতার নাম: প্রশান্ত মাজি বাড়ির নং : 06 বয়স : 27 লিঙ্গ : পুরুষ	TCK2066595 ফটো উপলব্ধ	284 নাম : সাহেব মাজি পিতার নাম: রাজু মাজি বাড়ির নং : n0212 বয়স : 26 লিঙ্গ : পুরুষ	TCK2066587 ফটো উপলব্ধ	285 নাম : সুব্রত মাজি পিতার নাম: বাবুল মাজি বাড়ির নং : n0038 বয়স : 27 লিঙ্গ : পুরুষ	TCK2032407 ফটো উপলব্ধ
286 নাম : চন্দন মাজি পিতার নাম: প্রতাপ চন্দ্র মাজি বাড়ির নং : N0079 বয়স : 28 লিঙ্গ : পুরুষ	TCK2032381 ফটো উপলব্ধ	287 নাম : বুদ্ধদেব মাজি পিতার নাম: শংকর মাজি বাড়ির নং : 155 বয়স : 26 লিঙ্গ : পুরুষ	TCK2066652 ফটো উপলব্ধ	288 নাম : সুরথ মেটে পিতার নাম: অনিল মেটে বাড়ির নং : দীর্ঘাসোয়া বয়স : 44 লিঙ্গ : পুরুষ	AEM1399690 ফটো উপলব্ধ
289 নাম : দেবাশিষ মাজি পিতার নাম: নন্দী মাজি বাড়ির নং : n0218 বয়স : 26 লিঙ্গ : পুরুষ	TCK2066645 ফটো উপলব্ধ	290 নাম : বাবলু মাজি পিতার নাম: বিশ্বনাথ মাজি বাড়ির নং : n0144 বয়স : 40 লিঙ্গ : পুরুষ	HLV2092245 ফটো উপলব্ধ	291 নাম : প্রশান্ত মাজি পিতার নাম: জগাই মাজি বাড়ির নং : n0148 বয়স : 33 লিঙ্গ : পুরুষ	HLV1791821 ফটো উপলব্ধ
292 নাম : নিমাই মাজি পিতার নাম: দুর্ঘোধন মাজি বাড়ির নং : n0036 বয়স : 35 লিঙ্গ : পুরুষ	TCK1396969 ফটো উপলব্ধ	293 নাম : মান্নি মাজি স্বামীর নাম: প্রভাত মাজি বাড়ির নং : n0013 বয়স : 37 লিঙ্গ : মহিলা	TCK1210384 ফটো উপলব্ধ	294 নাম : রিঙ্কু মাজি স্বামীর নাম: গৌরান্ধ মাজি বাড়ির নং : n0064 বয়স : 29 লিঙ্গ : মহিলা	TCK1704006 ফটো উপলব্ধ
295 নাম : শিউলী মাজি স্বামীর নাম: সুকান্ত মাজি বাড়ির নং : n0036 বয়স : 38 লিঙ্গ : মহিলা	TCK1780634 ফটো উপলব্ধ	296 নাম : নব মাজি পিতার নাম: সতীশ মাজি বাড়ির নং : n0039 বয়স : 67 লিঙ্গ : পুরুষ	WB/41/281/099249 ফটো উপলব্ধ	297 নাম : পারুল মাজি স্বামীর নাম: সত্যবান মাজি বাড়ির নং : n0064 বয়স : 50 লিঙ্গ : মহিলা	WB/41/281/099107 ফটো উপলব্ধ
298 নাম : বর্ষা মাজি স্বামীর নাম: বাপী মাজি বাড়ির নং : n0230 বয়স : 27 লিঙ্গ : মহিলা	TCK2066769 ফটো উপলব্ধ	299 নাম : মামনি মাজি স্বামীর নাম: সুদেব মাজি বাড়ির নং : 109 বয়স : 26 লিঙ্গ : মহিলা	TCK2066744 ফটো উপলব্ধ	300 নাম : পথিক মাজি পিতার নাম: সনাতন মাজি বাড়ির নং : 75 বয়স : 28 লিঙ্গ : পুরুষ	TCK2066736 ফটো উপলব্ধ

301 নাম : মহাদেব মাজি পিতার নাম: দুর্ঘোষন মাজি বাড়ির নং : n0226 বয়স : 26 লিঙ্গ : পুরুষ	TCK2066728 ফটো উপলব্ধ	302 নাম : সৌরভ মাজি পিতার নাম: শান্তি মাজি বাড়ির নং : 06 বয়স : 26 লিঙ্গ : পুরুষ	TCK2066702 ফটো উপলব্ধ	303 নাম : উৎপল মাজি পিতার নাম: দুর্কড়ি মাজি বাড়ির নং : n0007 বয়স : 45 লিঙ্গ : পুরুষ	HLV1405471 ফটো উপলব্ধ
304 নাম : সারথি মাজি স্বামীর নাম: রতন মাজি বাড়ির নং : দীঘসোয়া বয়স : 42 লিঙ্গ : মহিলা	HLV1214451 ফটো উপলব্ধ	305 নাম : মমতা মাজি স্বামীর নাম: অনন্ত মাজি বাড়ির নং : n0053 বয়স : 45 লিঙ্গ : মহিলা	HLV1214436 ফটো উপলব্ধ	306 নাম : ছায়া মাজি স্বামীর নাম: ভরত মাজি বাড়ির নং : n0064 বয়স : 46 লিঙ্গ : মহিলা	HLV1214295 ফটো উপলব্ধ
307 নাম : বিজয় মাজি পিতার নাম: প্রসাদ মাজি বাড়ির নং : n0006 বয়স : 67 লিঙ্গ : পুরুষ	TCK2776524 ফটো উপলব্ধ	308 নাম : ধনু মাজি স্বামীর নাম: বিজয় মাজি বাড়ির নং : n0006 বয়স : 60 লিঙ্গ : মহিলা	TCK2776532 ফটো উপলব্ধ	309 নাম : প্রতিমা মাজি স্বামীর নাম: অজিত মাজি বাড়ির নং : n0005 বয়স : 41 লিঙ্গ : মহিলা	TCK1210350 ফটো উপলব্ধ
310 নাম : অজিত মাজি পিতার নাম: তারাপদ মাজি বাড়ির নং : n0005 বয়স : 49 লিঙ্গ : পুরুষ	WB/41/281/099693 ফটো উপলব্ধ	311 নাম : বোধন মাজি মায়ের নাম: গীতা মাজি বাড়ির নং : n0005 বয়স : 38 লিঙ্গ : পুরুষ	TCK1210343 ফটো উপলব্ধ	312 নাম : গীতা মাজি স্বামীর নাম: তারাপদ মাজি বাড়ির নং : n0005 বয়স : 65 লিঙ্গ : মহিলা	WB/41/281/099471 ফটো উপলব্ধ
313 নাম : বুমা মাজি স্বামীর নাম: অষ্ট মাজি বাড়ির নং : n0003 বয়স : 41 লিঙ্গ : মহিলা	HLV2093482 ফটো উপলব্ধ	314 নাম : অষ্ট মাজি পিতার নাম: নবকুমার মাজি বাড়ির নং : n0003 বয়স : 50 লিঙ্গ : পুরুষ	WB/41/281/099514 ফটো উপলব্ধ	315 নাম : ছোটন মাজি মায়ের নাম: শিবদাসী মাজি বাড়ির নং : n0002 বয়স : 39 লিঙ্গ : পুরুষ	HLV2093458 ফটো উপলব্ধ
316 নাম : চম্পা মাজি স্বামীর নাম: রুপকুমার মাজি বাড়ির নং : n0002 বয়স : 51 লিঙ্গ : মহিলা	WB/41/281/099432 ফটো উপলব্ধ	317 নাম : সাগরিকা মাজি স্বামীর নাম: দিলীপ মাজি বাড়ির নং : n0002 বয়স : 32 লিঙ্গ : মহিলা	TCK1396902 ফটো উপলব্ধ	318 নাম : রুপ কুমার মাজি পিতার নাম: শম্ভুনাথ মাজি বাড়ির নং : n0002 বয়স : 56 লিঙ্গ : পুরুষ	WB/41/281/099650 ফটো উপলব্ধ
319 নাম : সুকুমার মাজি পিতার নাম: শম্ভুনাথ মাজি বাড়ির নং : n0002 বয়স : 57 লিঙ্গ : পুরুষ	WB/41/281/099139 ফটো উপলব্ধ	320 নাম : গোপী মাজি পিতার নাম: হারাধন মাজি বাড়ির নং : n0001 বয়স : 49 লিঙ্গ : পুরুষ	WB/41/281/099713 ফটো উপলব্ধ	321 নাম : বিশ্বজিৎ মাজি পিতার নাম: হরি মাজি বাড়ির নং : n0001 বয়স : 30 লিঙ্গ : পুরুষ	TCK1599661 ফটো উপলব্ধ
322 নাম : বৃলা মাজি স্বামীর নাম: হরি মাজি বাড়ির নং : n0001 বয়স : 51 লিঙ্গ : মহিলা	WB/41/281/099814 ফটো উপলব্ধ	323 নাম : হরি মাজি পিতার নাম: হারাধন মাজি বাড়ির নং : n0001 বয়স : 54 লিঙ্গ : পুরুষ	WB/41/281/099485 ফটো উপলব্ধ	324 নাম : শিবু মাজি পিতার নাম: উত্তম মাজি বাড়ির নং : n0001 বয়স : 34 লিঙ্গ : পুরুষ	TCK1287630 ফটো উপলব্ধ
325 নাম : বেলু মাজি স্বামীর নাম: উত্তম মাজি বাড়ির নং : n0001 বয়স : 52 লিঙ্গ : মহিলা	WB/41/281/099438 ফটো উপলব্ধ	326 নাম : উত্তম মাজি পিতার নাম: হারাধন মাজি বাড়ির নং : n0001 বয়স : 57 লিঙ্গ : পুরুষ	WB/41/281/099481 ফটো উপলব্ধ	327 নাম : দিপা মাজি স্বামীর নাম: সঞ্জয় মাজি বাড়ির নং : 45 বয়স : 30 লিঙ্গ : মহিলা	TCK2066793 ফটো উপলব্ধ
328 নাম : মিনা মাজি স্বামীর নাম: বৃন্দদেব মাজি বাড়ির নং : 109 বয়স : 28 লিঙ্গ : মহিলা	TCK2066785 ফটো উপলব্ধ	329 নাম : অনন্ত মাজি পিতার নাম: বিশ্বনাথ মাজি বাড়ির নং : n0053 বয়স : 52 লিঙ্গ : পুরুষ	WB/41/281/099388 ফটো উপলব্ধ	330 নাম : মাদবী মাজি স্বামীর নাম: গোপী মাজি বাড়ির নং : n0001 বয়স : 32 লিঙ্গ : মহিলা	TCK1780832 ফটো উপলব্ধ

Deleted After
Authentication by
Judicial Officers



331 নাম : মৌমিতা মাজি স্বামীর নাম : কেট মাজি বাড়ির নং : n0008 বয়স : 33 লিঙ্গ : মহিলা	TCK1780782 ফটো উপলব্ধ	332 নাম : পূজা মাজি স্বামীর নাম : পার্থ মাজি বাড়ির নং : n0139 বয়স : 32 লিঙ্গ : মহিলা	TCK1780774 ফটো উপলব্ধ	333 নাম : শুভদ্রা মাজি স্বামীর নাম : দিলীপ মাজি বাড়ির নং : n0062 বয়স : 50 লিঙ্গ : মহিলা	TCK1780766 ফটো উপলব্ধ
334 নাম : রাখী মাঝি স্বামীর নাম : সঞ্জয় মাজি বাড়ির নং : nং62 বয়স : 22 লিঙ্গ : মহিলা	TCK2790947 ফটো উপলব্ধ	335 নাম : কম্পনা মাজি স্বামীর নাম : নীলকমল মাজি বাড়ির নং : n0037 বয়স : 39 লিঙ্গ : মহিলা	TCK1780758 ফটো উপলব্ধ	336 নাম : শঙ্করী মাজি স্বামীর নাম : বেনকর মাজি বাড়ির নং : n0060 বয়স : 60 লিঙ্গ : মহিলা	WB/41/281/099131 ফটো উপলব্ধ
337 নাম : বেনকর মাজি পিতার নাম : অবনী মাজি বাড়ির নং : n0060 বয়স : 65 লিঙ্গ : পুরুষ	WB/41/281/099618 ফটো উপলব্ধ	338 নাম : সাবিত্রী মাজি স্বামীর নাম : জগ মাজি বাড়ির নং : n0059 বয়স : 55 লিঙ্গ : মহিলা	WB/41/281/099847 ফটো উপলব্ধ	339 নাম : বাসন্তি মাজি স্বামীর নাম : নিখিল মাজি বাড়ির নং : n0058 বয়স : 38 লিঙ্গ : মহিলা	HLV2350023 ফটো উপলব্ধ
340 নাম : হাঁও মাজি স্বামীর নাম : তারকেশ্বর মাজি বাড়ির নং : n0056 বয়স : 53 লিঙ্গ : মহিলা	WB/41/281/099492 ফটো উপলব্ধ	341 নাম : সুকান্ত মাজি পিতার নাম : পরাশর মাজি বাড়ির নং : n0056 বয়স : 29 লিঙ্গ : পুরুষ	TCK1704071 ফটো উপলব্ধ	342 নাম : আশিষ মাজি পিতার নাম : পরাশর মাজি বাড়ির নং : n0056 বয়স : 32 লিঙ্গ : পুরুষ	TCK1478130 ফটো উপলব্ধ
343 নাম : প্রতিমা মাজি স্বামীর নাম : পরাশর মাজি বাড়ির নং : n0056 বয়স : 70 লিঙ্গ : মহিলা	WB/41/281/099285 ফটো উপলব্ধ	344 নাম : শ্যামল মাজি পিতার নাম : গুরুপদ মাজি বাড়ির নং : n0037 বয়স : 38 লিঙ্গ : পুরুষ	HLV2426898 ফটো উপলব্ধ	345 নাম : নীলকমল মাজি পিতার নাম : গুরুপদ মাজি বাড়ির নং : n0037 বয়স : 39 লিঙ্গ : পুরুষ	HLV2426906 ফটো উপলব্ধ
346 নাম : গুরুপদ মাজি পিতার নাম : গোলাম মাজি বাড়ির নং : n0037 বয়স : 60 লিঙ্গ : পুরুষ	WB/41/281/099584 ফটো উপলব্ধ	347 নাম : সুকান্ত মাজি পিতার নাম : সাতন মাজি বাড়ির নং : n0036 বয়স : 43 লিঙ্গ : পুরুষ	TCK1158443 ফটো উপলব্ধ	348 নাম : বিনয় মাজি পিতার নাম : সতন মাজি বাড়ির নং : n0036 বয়স : 36 লিঙ্গ : পুরুষ	TCK1287564 ফটো উপলব্ধ
349 নাম : শিখা মাজি স্বামীর নাম : প্রসাদ মাজি বাড়ির নং : n0035 বয়স : 54 লিঙ্গ : মহিলা	WB/41/281/099125 ফটো উপলব্ধ	350 নাম : উৎপল মাজি পিতার নাম : রুপাতন মাজি বাড়ির নং : n0034 বয়স : 35 লিঙ্গ : পুরুষ	TCK1210434 ফটো উপলব্ধ	351 নাম : শিখা মাজি স্বামীর নাম : মোহন মাজি বাড়ির নং : n0034 বয়স : 52 লিঙ্গ : মহিলা	WB/41/281/099153 ফটো উপলব্ধ
352 নাম : মোহন মাজি পিতার নাম : জগাই মাজি বাড়ির নং : n0034 বয়স : 55 লিঙ্গ : পুরুষ	WB/41/281/099501 ফটো উপলব্ধ	353 নাম : সুরজিৎ মাজি পিতার নাম : কার্তিক মাজি বাড়ির নং : n0033 বয়স : 32 লিঙ্গ : পুরুষ	TCK1599729 ফটো উপলব্ধ	354 নাম : বানী মাজি স্বামীর নাম : কার্তিক মাজি বাড়ির নং : n0033 বয়স : 52 লিঙ্গ : মহিলা	WB/41/281/099886 ফটো উপলব্ধ
355 নাম : কার্তিক মাজি পিতার নাম : ভোলানাথ মাজি বাড়ির নং : n0033 বয়স : 55 লিঙ্গ : পুরুষ	WB/41/281/099516 ফটো উপলব্ধ	356 নাম : হাঁসি মাজি স্বামীর নাম : কার্তিক মাজি বাড়ির নং : n0032 বয়স : 58 লিঙ্গ : মহিলা	HLV1214279 ফটো উপলব্ধ	357 নাম : কার্তিক মাজি পিতার নাম : জগাই মাজি বাড়ির নং : n0032 বয়স : 62 লিঙ্গ : পুরুষ	HLV1405224 ফটো উপলব্ধ
358 নাম : বিশ্বজিৎ মাজি পিতার নাম : হারাধন মাজি বাড়ির নং : n0031 বয়স : 33 লিঙ্গ : পুরুষ	TCK1599653 ফটো উপলব্ধ	359 নাম : সন্তোষ মাজি পিতার নাম : তারাপদ মাজি বাড়ির নং : n0030 বয়স : 33 লিঙ্গ : পুরুষ	TCK1757749 ফটো উপলব্ধ	360 নাম : সুভাষ মাজি পিতার নাম : সমুদ্র মাজি বাড়ির নং : n0029 বয়স : 48 লিঙ্গ : পুরুষ	WB/41/281/099645 ফটো উপলব্ধ

361 নাম : বেনুকার মাজি পিতার নাম: সৃষ্টিধর মাজি বাড়ির নং : n0029 বয়স : 39 লিঙ্গ : পুরুষ	HLV2426922 ফটো উপলব্ধ	362 নাম : রুমা মাজি স্বামীর নাম: চরন মাজি বাড়ির নং : n0029 বয়স : 41 লিঙ্গ : মহিলা	TCK0163063 ফটো উপলব্ধ	363 নাম : চরন মাজি পিতার নাম: সৃষ্টিধর মাজি বাড়ির নং : n0029 বয়স : 48 লিঙ্গ : পুরুষ	HLV1407097 ফটো উপলব্ধ
364 নাম : যষ্ঠী মাজি পিতার নাম: গদাধর মাজি বাড়ির নং : n0027 বয়স : 39 লিঙ্গ : পুরুষ	TCK1477918 ফটো উপলব্ধ	365 নাম : তারারানী মাজি স্বামীর নাম: গদাধর মাজি বাড়ির নং : n0027 বয়স : 60 লিঙ্গ : মহিলা	WB/41/281/099261 ফটো উপলব্ধ	366 নাম : গদাধর মাজি পিতার নাম: সৃষ্টিধর মাজি বাড়ির নং : n0027 বয়স : 64 লিঙ্গ : পুরুষ	WB/41/281/099575 ফটো উপলব্ধ
367 নাম : অসীমা মাজি স্বামীর নাম: হরিদাস মাজি বাড়ির নং : n0026 বয়স : 34 লিঙ্গ : মহিলা	TCK1477801 ফটো উপলব্ধ	368 নাম : হরিদাস মাজি পিতার নাম: পশুপতি মাজি বাড়ির নং : n0026 বয়স : 41 লিঙ্গ : পুরুষ	TCK1210426 ফটো উপলব্ধ	369 নাম : মুনমুন মাজি স্বামীর নাম: নিমাই চন্দ্র মাজি বাড়ির নং : n0026 বয়স : 35 লিঙ্গ : মহিলা	TCK1478148 ফটো উপলব্ধ
370 নাম : নিমাই চন্দ্র মাজি পিতার নাম: পশুপতি মাজি বাড়ির নং : n0026 বয়স : 43 লিঙ্গ : পুরুষ	HLV2091957 ফটো উপলব্ধ	371 নাম : ময়দানব মাজি পিতার নাম: মধুসূদন মাজি বাড়ির নং : n0025 বয়স : 50 লিঙ্গ : পুরুষ	HLV1791607 ফটো উপলব্ধ	372 নাম : অশোকা মাজি স্বামীর নাম: মধুসূদন মাজি বাড়ির নং : n0025 বয়স : 75 লিঙ্গ : মহিলা	WB/41/281/099513 ফটো উপলব্ধ
373 নাম : রাম মাঝি পিতার নাম: ময়দানব মাঝি বাড়ির নং : এন0025 বয়স : 20 লিঙ্গ : পুরুষ	TCK2728160 ফটো উপলব্ধ	374 নাম : নির্মল মাজি পিতার নাম: ভজহরি মাজি বাড়ির নং : n0023 বয়স : 30 লিঙ্গ : পুরুষ	TCK1703958 ফটো উপলব্ধ	375 নাম : মালতী মাজি স্বামীর নাম: ভজহরি মাজি বাড়ির নং : n0023 বয়স : 60 লিঙ্গ : মহিলা	WB/41/281/099823 ফটো উপলব্ধ
376 নাম : ভজহরি মাজি পিতার নাম: প্রধাকর মাজি বাড়ির নং : n0023 বয়স : 62 লিঙ্গ : পুরুষ	WB/41/281/099841 ফটো উপলব্ধ	377 নাম : পরাশর মাজি পিতার নাম: সুধাকর মাজি বাড়ির নং : n0056 বয়স : 75 লিঙ্গ : পুরুষ	WB/41/281/099572 ফটো উপলব্ধ	378 নাম : যষ্ঠী মাজি পিতার নাম: তারকেশ্বর মাজি বাড়ির নং : n0055 বয়স : 32 লিঙ্গ : পুরুষ	TCK1477959 ফটো উপলব্ধ
379 নাম : তারকেশ্বর মাজি পিতার নাম: সুধাকর মাজি বাড়ির নং : n0055 বয়স : 56 লিঙ্গ : পুরুষ	WB/41/281/099333 ফটো উপলব্ধ	380 নাম : মানসী মাজি স্বামীর নাম: দুর্ঘো মাজি বাড়ির নং : n0054 বয়স : 50 লিঙ্গ : মহিলা	WB/41/281/099136 ফটো উপলব্ধ	381 নাম : দুর্ঘো মাজি পিতার নাম: গদাধর মাজি বাড়ির নং : n0054 বয়স : 52 লিঙ্গ : পুরুষ	WB/41/281/099186 ফটো উপলব্ধ
382 নাম : রেনুকা মাজি স্বামীর নাম: গদাধর মাজি বাড়ির নং : n0054 বয়স : 76 লিঙ্গ : মহিলা	WB/41/281/099421 ফটো উপলব্ধ	383 নাম : অর্জুন মাজি পিতার নাম: বিশ্বনাথ মাজি বাড়ির নং : n0053 বয়স : 45 লিঙ্গ : পুরুষ	HLV1791896 ফটো উপলব্ধ	384 নাম : মঞ্জলা মাজি পিতার নাম: বাসুদেব মাজি বাড়ির নং : n0052 বয়স : 34 লিঙ্গ : পুরুষ	TCK1210509 ফটো উপলব্ধ
385 নাম : ইরা মাজি স্বামীর নাম: বাসুদেব মাজি বাড়ির নং : n0052 বয়স : 70 লিঙ্গ : মহিলা	WB/41/281/099123 ফটো উপলব্ধ	386 নাম : সুরোজিৎ মাজি পিতার নাম: সুশান্ত মাজি বাড়ির নং : n0050 বয়স : 32 লিঙ্গ : পুরুষ	TCK1599828 ফটো উপলব্ধ	387 নাম : বন্দনা মাজি স্বামীর নাম: সুশান্ত মাজি বাড়ির নং : n0048 বয়স : 52 লিঙ্গ : মহিলা	WB/41/281/099328 ফটো উপলব্ধ
388 নাম : সুশান্ত মাজি পিতার নাম: দুর্গাপদ মাজি বাড়ির নং : n0050 বয়স : 56 লিঙ্গ : পুরুষ	WB/41/281/099508 ফটো উপলব্ধ	389 নাম : অঞ্জনা মাজি স্বামীর নাম: রতন মাজি বাড়ির নং : n0049 বয়স : 32 লিঙ্গ : মহিলা	TCK1703982 ফটো উপলব্ধ	390 নাম : অভিজিৎ মাজি পিতার নাম: গনেশ মাজি বাড়ির নং : n0048 বয়স : 30 লিঙ্গ : পুরুষ	TCK1599638 ফটো উপলব্ধ

391 নাম : সাবিত্রী মাজি স্বামীর নাম: গনেশ মাজি বাড়ির নং : n0048 বয়স : 52 লিঙ্গ : মহিলা	WB/41/281/099913	ফটো উপলব্ধ	392 নাম : সবিতা মাজি স্বামীর নাম: রাজু মাজি বাড়ির নং : n0048 বয়স : 45 লিঙ্গ : মহিলা	HLV1791789	ফটো উপলব্ধ	393 নাম : রাজু মাজি পিতার নাম: হেলা মাজি বাড়ির নং : n0048 বয়স : 48 লিঙ্গ : পুরুষ	HLV1791771	ফটো উপলব্ধ
394 নাম : আহুদি মাজি স্বামীর নাম: পঞ্চম মাজি বাড়ির নং : n0048 বয়স : 39 লিঙ্গ : মহিলা	HLV2349934	ফটো উপলব্ধ	395 নাম : পঞ্চম মাজি পিতার নাম: হেলা মাজি বাড়ির নং : n0048 বয়স : 50 লিঙ্গ : পুরুষ	WB/41/281/099648	ফটো উপলব্ধ	396 নাম : শংকর মাজি পিতার নাম: গোপাল মাজি বাড়ির নং : n0041 বয়স : 65 লিঙ্গ : পুরুষ	WB/41/281/099195	ফটো উপলব্ধ
397 নাম : কবিতা মাজি স্বামীর নাম: নব মাজি বাড়ির নং : n0039 বয়স : 52 লিঙ্গ : মহিলা	WB/41/281/099915	ফটো উপলব্ধ	398 নাম : মোসুমী মাজি স্বামীর নাম: অভিজিৎ মাজি বাড়ির নং : n0038 বয়স : 29 লিঙ্গ : মহিলা	TCK1704048	ফটো উপলব্ধ	399 নাম : অভিজিৎ মাজি পিতার নাম: বাবুলাল মাজি বাড়ির নং : n0038 বয়স : 29 লিঙ্গ : পুরুষ	TCK1704030	ফটো উপলব্ধ
400 নাম : বেবী মাজি স্বামীর নাম: বাবুলাল মাজি বাড়ির নং : n0038 বয়স : 48 লিঙ্গ : মহিলা	WB/41/281/099828	ফটো উপলব্ধ	401 নাম : বাবুলাল মাজি পিতার নাম: সতীশ মাজি বাড়ির নং : n0038 বয়স : 51 লিঙ্গ : পুরুষ	WB/41/281/099479	ফটো উপলব্ধ	402 নাম : উদয় মাজি পিতার নাম: নিরান মাজি বাড়ির নং : n0048 বয়স : 36 লিঙ্গ : পুরুষ	TCK1210491	ফটো উপলব্ধ
403 নাম : সুনীল মাজি পিতার নাম: নিরান মাজি বাড়ির নং : n0048 বয়স : 42 লিঙ্গ : পুরুষ	TCK1210483	ফটো উপলব্ধ	404 নাম : ঝর্ণা মাজি স্বামীর নাম: নিরান মাজি বাড়ির নং : n0048 বয়স : 55 লিঙ্গ : মহিলা	WB/41/281/099258	ফটো উপলব্ধ	405 নাম : নিরান মাজি পিতার নাম: ভোলানাথ মাজি বাড়ির নং : n0048 বয়স : 61 লিঙ্গ : পুরুষ	TCK1396977	ফটো উপলব্ধ
406 নাম : পূর্ণিমা মাজি স্বামীর নাম: দীন মাজি বাড়ির নং : n0047 বয়স : 45 লিঙ্গ : মহিলা	HLV1213669	ফটো উপলব্ধ	407 নাম : দীন মাজি পিতার নাম: শম্ভু মাজি বাড়ির নং : n0047 বয়স : 50 লিঙ্গ : পুরুষ	WB/41/281/099448	ফটো উপলব্ধ	408 নাম : শ্যামল মাজি পিতার নাম: কৃষ্ণ মাজি বাড়ির নং : n0046 বয়স : 30 লিঙ্গ : পুরুষ	TCK1599646	ফটো উপলব্ধ
409 নাম : পরেশ মাজি পিতার নাম: কৃষ্ণ মাজি বাড়ির নং : n0046 বয়স : 36 লিঙ্গ : পুরুষ	TCK1210467	ফটো উপলব্ধ	410 নাম : নমিতা মাজি স্বামীর নাম: সুদেব মাজি বাড়ির নং : n0045 বয়স : 43 লিঙ্গ : মহিলা	TCK1478072	ফটো উপলব্ধ	411 নাম : সঞ্জয় মাজি পিতার নাম: সনাতন মাজি বাড়ির নং : n0045 বয়স : 32 লিঙ্গ : পুরুষ	TCK1478031	ফটো উপলব্ধ
412 নাম : শেফালী মাজি স্বামীর নাম: সনাতন মাজি বাড়ির নং : n0045 বয়স : 62 লিঙ্গ : মহিলা	WB/41/281/099885	ফটো উপলব্ধ	413 নাম : সনাতন মাজি পিতার নাম: জগাই মাজি বাড়ির নং : n0045 বয়স : 66 লিঙ্গ : পুরুষ	WB/41/281/099768	ফটো উপলব্ধ	414 নাম : অর্চনা মাজি স্বামীর নাম: সৌতম মাজি বাড়ির নং : n0044 বয়স : 36 লিঙ্গ : মহিলা	TCK1599745	ফটো উপলব্ধ
415 নাম : মীঠুন মাজি পিতার নাম: শিবশংকর মাজি বাড়ির নং : n0041 বয়স : 39 লিঙ্গ : পুরুষ	HLV2426914	ফটো উপলব্ধ	416 নাম : লক্ষী মাজি স্বামীর নাম: শিবশংকর মাজি বাড়ির নং : n0041 বয়স : 60 লিঙ্গ : মহিলা	WB/41/281/099154	ফটো উপলব্ধ	417 নাম : সাধন মাজি পিতার নাম: শংকর মাজি বাড়ির নং : n0041 বয়স : 30 লিঙ্গ : পুরুষ	TCK1599620	ফটো উপলব্ধ
418 নাম : রীতি মাজি স্বামীর নাম: যষ্ঠী মাজি বাড়ির নং : n0027 বয়স : 29 লিঙ্গ : মহিলা	TCK1780741	ফটো উপলব্ধ	419 নাম : অভিজিৎ মাজি পিতার নাম: হরি মাজি বাড়ির নং : n0001 বয়স : 29 লিঙ্গ : পুরুষ	TCK1780733	ফটো উপলব্ধ	420 নাম : পূজা মাজি স্বামীর নাম: অরুণ মাজি বাড়ির নং : n0002 বয়স : 28 লিঙ্গ : মহিলা	TCK1780725	ফটো উপলব্ধ

421 নাম : ঈশ্বর মাজি পিতার নাম: দিলীপ মাজি বাড়ির নং : n0132 বয়স : 28 লিঙ্গ : পুরুষ	TCK1780717 ফটো উপলব্ধ	422 নাম : বিশ্বনাথ মাজি পিতার নাম: রুপকুমার মাজি বাড়ির নং : n0002 বয়স : 28 লিঙ্গ : পুরুষ	TCK1780709 ফটো উপলব্ধ	423 নাম : বাহাদুর মাজি পিতার নাম: উত্তম মাজি বাড়ির নং : n0077 বয়স : 28 লিঙ্গ : পুরুষ	TCK1780683 ফটো উপলব্ধ
424 নাম : মালতি মাজি স্বামীর নাম: মনসা মাজি বাড়ির নং : n0140 বয়স : 42 লিঙ্গ : মহিলা	TCK1477892 ফটো উপলব্ধ	425 নাম : বাদল মাজি পিতার নাম: দিলীপ মাজি বাড়ির নং : n0132 বয়স : 27 লিঙ্গ : পুরুষ	TCK2014793 ফটো উপলব্ধ	426 নাম : অমিতা মাজি স্বামীর নাম: অর্জুন মাজি বাড়ির নং : n0053 বয়স : 39 লিঙ্গ : মহিলা	TCK1210517 ফটো উপলব্ধ
427 নাম : শান্তনা মাজি স্বামীর নাম: অশোক মাজি বাড়ির নং : n0080 বয়স : 60 লিঙ্গ : মহিলা	HLV1213834 ফটো উপলব্ধ	428 নাম : বিশ্বজিত মাজি পিতার নাম: অপু মাজি বাড়ির নং : n0007 বয়স : 27 লিঙ্গ : পুরুষ	TCK2014777 ফটো উপলব্ধ	429 নাম : চম্পা মাজি স্বামীর নাম: বিশ্বজিৎ মাজি বাড়ির নং : n0031 বয়স : 33 লিঙ্গ : মহিলা	TCK1780667 ফটো উপলব্ধ
430 নাম : জগ মাজি পিতার নাম: ভক্রিপদ মাজি বাড়ির নং : n0059 বয়স : 60 লিঙ্গ : পুরুষ	WB/41/281/099876 ফটো উপলব্ধ	431 নাম : সুফল মাজি পিতার নাম: স্বপন মাজি বাড়ির নং : n0151 বয়স : 27 লিঙ্গ : পুরুষ	TCK2014744 ফটো উপলব্ধ	432 নাম : বাবু সোনা মাজি পিতার নাম: ভুবন মাজি বাড়ির নং : n0142 বয়স : 27 লিঙ্গ : পুরুষ	TCK2014736 ফটো উপলব্ধ
433 নাম : রবীন্দ্রনাথ মাজি পিতার নাম: শিবে মাজি বাড়ির নং : n0072 বয়স : 29 লিঙ্গ : পুরুষ	TCK2014728 ফটো উপলব্ধ	434 নাম : চৈতালী মাজি স্বামীর নাম: ষষ্ঠী মাজি বাড়ির নং : n0055 বয়স : 28 লিঙ্গ : মহিলা	TCK2014710 ফটো উপলব্ধ	435 নাম : মাধবী মাজি স্বামীর নাম: পূর্ণ মাজি বাড়ির নং : n0067 বয়স : 31 লিঙ্গ : মহিলা	TCK2014686 ফটো উপলব্ধ
436 নাম : ফাল্গুনী মাজি পিতার নাম: সুকান্ত মাজি বাড়ির নং : n0189 বয়স : 29 লিঙ্গ : মহিলা	TCK2014629 ফটো উপলব্ধ	437 নাম : সোমনাথ মাজি পিতার নাম: মোহন মাজি বাড়ির নং : n0193 বয়স : 29 লিঙ্গ : পুরুষ	TCK2014660 ফটো উপলব্ধ	438 নাম : মনিমালা মাজি স্বামীর নাম: শ্যামল মাজি বাড়ির নং : n0192 বয়স : 27 লিঙ্গ : মহিলা	TCK2014652 ফটো উপলব্ধ
439 নাম : রুস্পা মাজি স্বামীর নাম: মঙ্গলা মাজি বাড়ির নং : n0186 বয়স : 28 লিঙ্গ : মহিলা	TCK2014595 ফটো উপলব্ধ	440 নাম : প্রকাশ চন্দ্র মাজি পিতার নাম: রুপ কুমার মাজি বাড়ির নং : n0002 বয়স : 27 লিঙ্গ : পুরুষ	TCK2014579 ফটো উপলব্ধ	441 নাম : সীমা মাজি স্বামীর নাম: বাপি মাজি বাড়ির নং : n0182 বয়স : 25 লিঙ্গ : মহিলা	TCK2014538 ফটো উপলব্ধ
442 নাম : সখী মাজি পিতার নাম: অশোক মাজি বাড়ির নং : n0181 বয়স : 27 লিঙ্গ : মহিলা	TCK2014520 ফটো উপলব্ধ	443 নাম : সুরেজ মাজি পিতার নাম: বিজয় মাজি বাড়ির নং : n0006 বয়স : 34 লিঙ্গ : পুরুষ	TCK1478171 ফটো উপলব্ধ	444 নাম : শান্তিরাম মাজি পিতার নাম: প্রসাদ মাজি বাড়ির নং : n0006 বয়স : 62 লিঙ্গ : পুরুষ	WB/41/281/099634 ফটো উপলব্ধ
445 নাম : জ্যোৎস্না মাজি স্বামীর নাম: শান্তিরাম মাজি বাড়ির নং : n0006 বয়স : 55 লিঙ্গ : মহিলা	WB/41/281/099510 ফটো উপলব্ধ	446 নাম : প্রশান্ত মাজি পিতার নাম: জগাই মাজি বাড়ির নং : n0006 বয়স : 34 লিঙ্গ : পুরুষ	TCK1287580 ফটো উপলব্ধ	447 নাম : দুকড়ি মাজি পিতার নাম: নসিরাম মাজি বাড়ির নং : n0007 বয়স : 70 লিঙ্গ : পুরুষ	WB/41/281/099436 ফটো উপলব্ধ
448 নাম : অপু মাজি পিতার নাম: দুকড়ি মাজি বাড়ির নং : n0007 বয়স : 49 লিঙ্গ : পুরুষ	WB/41/281/099338 ফটো উপলব্ধ	449 নাম : বিপদতারিনী মাঝি স্বামীর নাম: অপু মাঝি বাড়ির নং : n0007 বয়স : 48 লিঙ্গ : মহিলা	HLV1405513 ফটো উপলব্ধ	450 নাম : মৌসুমী মাঝি স্বামীর নাম: উৎপল মাঝি বাড়ির নং : n0007 বয়স : 43 লিঙ্গ : মহিলা	TCK1210368 ফটো উপলব্ধ

451 নাম : কেপ্ত মাজি পিতার নাম: নবকুমার মাজি বাড়ির নং : n0008 বয়স : 43 লিঙ্গ : পুরুষ	HLV2092112 ফটো উপলব্ধ	452 নাম : নিমু মাজি পিতার নাম: নব মাজি বাড়ির নং : n0008 বয়স : 45 লিঙ্গ : পুরুষ	HLV1405547 ফটো উপলব্ধ	453 নাম : মনিকা মাজি স্বামীর নাম: নিমু মাজি বাড়ির নং : n0008 বয়স : 45 লিঙ্গ : মহিলা	HLV1791920 ফটো উপলব্ধ
454 নাম : নিতাই মাজি পিতার নাম: নব কুমার মাজি বাড়ির নং : n0008 বয়স : 43 লিঙ্গ : পুরুষ	TCK1396910 ফটো উপলব্ধ	455 নাম : চিত্তা মাঝি স্বামীর নাম: নিতাই মাঝি বাড়ির নং : n0008 বয়স : 38 লিঙ্গ : মহিলা	TCK1210376 ফটো উপলব্ধ	456 নাম : শিশির মাজি পিতার নাম: নারায়ন মাজি বাড়ির নং : n0009 বয়স : 65 লিঙ্গ : পুরুষ	WB/41/281/099620 ফটো উপলব্ধ
457 নাম : মৌমা মাজি পিতার নাম: রঘুনাথ বাড়ির নং : এন0009 বয়স : 21 লিঙ্গ : মহিলা	TCK2780088 ফটো উপলব্ধ	458 নাম : মামনি মাজি স্বামীর নাম: কার্তিক মাজি বাড়ির নং : n0010 বয়স : 31 লিঙ্গ : মহিলা	TCK1599737 ফটো উপলব্ধ	459 নাম : পদ্মাবালা মাজি স্বামীর নাম: ভরত মাজি বাড়ির নং : n0011 বয়স : 55 লিঙ্গ : মহিলা	WB/41/281/099519 ফটো উপলব্ধ
460 নাম : গদাধর মাজি পিতার নাম: নারায়ন মাজি বাড়ির নং : n0012 বয়স : 75 লিঙ্গ : পুরুষ	HLV1214410 ফটো উপলব্ধ	461 নাম : লক্ষী মাজি স্বামীর নাম: গদাধর মাজি বাড়ির নং : n0012 বয়স : 70 লিঙ্গ : মহিলা	WB/41/281/099523 ফটো উপলব্ধ	462 নাম : দিলীপ মাজি পিতার নাম: গদাধর মাজি বাড়ির নং : n0012 বয়স : 52 লিঙ্গ : পুরুষ	WB/41/281/099764 ফটো উপলব্ধ
463 নাম : লক্ষীবালা মাজি স্বামীর নাম: দুলালচাঁদ মাজি বাড়ির নং : n0013 বয়স : 80 লিঙ্গ : মহিলা	WB/41/281/099497 ফটো উপলব্ধ	464 নাম : মাধব মাজি পিতার নাম: দুলালচাঁদ মাজি বাড়ির নং : n0013 বয়স : 62 লিঙ্গ : পুরুষ	WB/41/281/099840 ফটো উপলব্ধ	465 নাম : পূর্ণ মাজি পিতার নাম: কালি মাজি বাড়ির নং : n0067 বয়স : 34 লিঙ্গ : পুরুষ	TCK1210533 ফটো উপলব্ধ
466 নাম : সনাতন মাজি পিতার নাম: গদাধর মাজি বাড়ির নং : n0075 বয়স : 52 লিঙ্গ : পুরুষ	WB/41/281/099812 ফটো উপলব্ধ	467 নাম : মিতা মাজি স্বামীর নাম: সনাতন মাজি বাড়ির নং : n0075 বয়স : 47 লিঙ্গ : মহিলা	HLV1214071 ফটো উপলব্ধ	468 নাম : উত্তম মাজি পিতার নাম: অভিরাম মাজি বাড়ির নং : n0077 বয়স : 62 লিঙ্গ : পুরুষ	WB/41/281/099675 ফটো উপলব্ধ
469 নাম : টুনি মাজি স্বামীর নাম: উত্তম মাজি বাড়ির নং : n0077 বয়স : 55 লিঙ্গ : মহিলা	WB/41/281/099502 ফটো উপলব্ধ	470 নাম : সম্রাট মাজি পিতার নাম: উত্তম মাজি বাড়ির নং : n0077 বয়স : 33 লিঙ্গ : পুরুষ	TCK1478155 ফটো উপলব্ধ	471 নাম : রিংকু মাজি স্বামীর নাম: সম্রাট মাজি বাড়ির নং : n0077 বয়স : 29 লিঙ্গ : মহিলা	TCK1704055 ফটো উপলব্ধ
472 নাম : অর্চনা মাজি পিতার নাম: দয়াময় মাজি বাড়ির নং : n0078 বয়স : 37 লিঙ্গ : মহিলা	TCK1210574 ফটো উপলব্ধ	473 নাম : আশা মাজি স্বামীর নাম: বাসুদেব মাজি বাড়ির নং : n0067 বয়স : 40 লিঙ্গ : মহিলা	HLV2093474 ফটো উপলব্ধ	474 নাম : গদাই মাজি পিতার নাম: দ্বিজ মাজি বাড়ির নং : n0068 বয়স : 60 লিঙ্গ : পুরুষ	WB/41/281/099639 ফটো উপলব্ধ
475 নাম : মুরুপ মাজি স্বামীর নাম: গদাই মাজি বাড়ির নং : n0068 বয়স : 57 লিঙ্গ : মহিলা	WB/41/281/099680 ফটো উপলব্ধ	476 নাম : চাঁপা মাজি স্বামীর নাম: জগাই মাজি বাড়ির নং : n0069 বয়স : 65 লিঙ্গ : মহিলা	WB/41/281/099543 ফটো উপলব্ধ	477 নাম : রতন মাজি পিতার নাম: বিশ্বনাথ মাজি বাড়ির নং : n0053 বয়স : 50 লিঙ্গ : পুরুষ	WB/41/281/099449 ফটো উপলব্ধ
478 নাম : হীরা মাজি স্বামীর নাম: কৃষ্ণ মাজি বাড়ির নং : n0046 বয়স : 50 লিঙ্গ : মহিলা	WB/41/281/099417 ফটো উপলব্ধ	479 নাম : মেনকা মাজি স্বামীর নাম: দয়াময় মাজি বাড়ির নং : n0078 বয়স : 61 লিঙ্গ : মহিলা	WB/41/281/099282 ফটো উপলব্ধ	480 নাম : চায়না মাজি স্বামীর নাম: দুর্জয়ান মাজি বাড়ির নং : n0040 বয়স : 55 লিঙ্গ : মহিলা	WB/41/281/099859 ফটো উপলব্ধ



481 নাম : দুর্গোদয় মাজি পিতার নাম: মনুখ মাজি বাড়ির নং : n0036 বয়স : 60 লিঙ্গ : পুরুষ	WB/41/281/099734	ফটো উপলব্ধ	482 নাম : সত্যবান মাজি পিতার নাম: কানাই মাজি বাড়ির নং : n0064 বয়স : 56 লিঙ্গ : পুরুষ	WB/41/281/099666	ফটো উপলব্ধ	483 নাম : বিশ্বনাথ মাজি পিতার নাম: ভুতনাথ মাজি বাড়ির নং : n0057 বয়স : 80 লিঙ্গ : পুরুষ	WB/41/281/099546	ফটো উপলব্ধ
484 নাম : সুন্দেব মাজি পিতার নাম: কানাই মাজি বাড়ির নং : n0065 বয়স : 50 লিঙ্গ : পুরুষ	WB/41/281/099517	ফটো উপলব্ধ	485 নাম : সৈকত মাঝি পিতার নাম: সুন্দেব মাঝি বাড়ির নং : এন0065 বয়স : 20 লিঙ্গ : পুরুষ	TCK2748572	ফটো উপলব্ধ	486 নাম : সাগর মাঝি পিতার নাম: জীতেন মাঝি বাড়ির নং : n0071 বয়স : 39 লিঙ্গ : পুরুষ	HLV2536613	ফটো উপলব্ধ
487 নাম : টুঙ্গা মাজি স্বামীর নাম: সাগর মাজি বাড়ির নং : n0071 বয়স : 37 লিঙ্গ : মহিলা	TCK1210566	ফটো উপলব্ধ	488 নাম : শিবে মাজি পিতার নাম: বাদল মাজি বাড়ির নং : n0072 বয়স : 55 লিঙ্গ : পুরুষ	WB/41/281/099203	ফটো উপলব্ধ	489 নাম : পূর্ণিমা মাজি স্বামীর নাম: শিবে মাজি বাড়ির নং : n0072 বয়স : 50 লিঙ্গ : মহিলা	WB/41/281/099747	ফটো উপলব্ধ
490 নাম : পুটি মাজি স্বামীর নাম: প্রবীর মাজি বাড়ির নং : n0072 বয়স : 49 লিঙ্গ : মহিলা	WB/41/281/099746	ফটো উপলব্ধ	491 নাম : রুপা মাজি স্বামীর নাম: বাপী মাজি বাড়ির নং : n0073 বয়স : 51 লিঙ্গ : মহিলা	WB/41/281/099561	ফটো উপলব্ধ	492 নাম : বাপী মাজি পিতার নাম: মোহন মাজি বাড়ির নং : n0073 বয়স : 50 লিঙ্গ : পুরুষ	WB/41/281/099483	ফটো উপলব্ধ
493 নাম : শিবরাম মাজি পিতার নাম: লক্ষ্মন মাজি বাড়ির নং : n0074 বয়স : 70 লিঙ্গ : পুরুষ	WB/41/281/099522	ফটো উপলব্ধ	494 নাম : দুর্গা মাজি স্বামীর নাম: শিবরাম মাজি বাড়ির নং : n0074 বয়স : 65 লিঙ্গ : মহিলা	WB/41/281/099389	ফটো উপলব্ধ	495 নাম : সঞ্জয় মাজি পিতার নাম: শিবরাম মাজি বাড়ির নং : n0074 বয়স : 45 লিঙ্গ : পুরুষ	HLV1214469	ফটো উপলব্ধ
496 নাম : হারাধন মাজি পিতার নাম: অবলা মাজি বাড়ির নং : n0074 বয়স : 60 লিঙ্গ : পুরুষ	HLV2585263	ফটো উপলব্ধ	497 নাম : প্রতিমা মাজি স্বামীর নাম: হারাধন মাজি বাড়ির নং : n0074 বয়স : 48 লিঙ্গ : মহিলা	HLV2585255	ফটো উপলব্ধ	498 নাম : সোমা মাজি স্বামীর নাম: সঞ্জু মাজি বাড়ির নং : n0074 বয়স : 37 লিঙ্গ : মহিলা	TCK0162248	ফটো উপলব্ধ
499 নাম : প্রতিমা মাজি স্বামীর নাম: মাধব মাজি বাড়ির নং : n0013 বয়স : 60 লিঙ্গ : মহিলা	WB/41/281/099390	ফটো উপলব্ধ	500 নাম : সন্টু মাজি পিতার নাম: মাধব মাজি বাড়ির নং : n0013 বয়স : 30 লিঙ্গ : পুরুষ	TCK1599604	ফটো উপলব্ধ	501 নাম : প্রভাত মাজি পিতার নাম: দুলালচাঁদ মাজি বাড়ির নং : n0013 বয়স : 42 লিঙ্গ : পুরুষ	TCK0163386	ফটো উপলব্ধ
502 নাম : রাখহরি মাজি পিতার নাম: প্রভাকর মাজি বাড়ির নং : n0021 বয়স : 70 লিঙ্গ : পুরুষ	TCK0163402	ফটো উপলব্ধ	503 নাম : পূর্ণিমা মাজি স্বামীর নাম: রাখহরি মাজি বাড়ির নং : n0021 বয়স : 65 লিঙ্গ : মহিলা	WB/41/281/099809	ফটো উপলব্ধ	504 নাম : সনাতন মাজি পিতার নাম: রাখহরি মাজি বাড়ির নং : n0021 বয়স : 33 লিঙ্গ : পুরুষ	TCK1396928	ফটো উপলব্ধ
505 নাম : স্বপন মাজি পিতার নাম: হারাধন মাজি বাড়ির নং : n0022 বয়স : 35 লিঙ্গ : পুরুষ	TCK1396936	ফটো উপলব্ধ	506 নাম : অর্পণা (বাগ) মাজি স্বামীর নাম: স্বপন মাজি বাড়ির নং : n0022 বয়স : 30 লিঙ্গ : মহিলা	TCK1703933	ফটো উপলব্ধ	507 নাম : কনিকা মাজি স্বামীর নাম: শামল মাজি বাড়ির নং : n0037 বয়স : 39 লিঙ্গ : মহিলা	TCK1210442	ফটো উপলব্ধ
508 নাম : আদুরী মাজি স্বামীর নাম: মহেশ্বর মাজি বাড়ির নং : n0044 বয়স : 57 লিঙ্গ : মহিলা	TCK2214310	ফটো উপলব্ধ	509 নাম : সাবিত্রী মাজি স্বামীর নাম: হারাধন মাজি বাড়ির নং : n0010 বয়স : 65 লিঙ্গ : মহিলা	TCK2214245	ফটো উপলব্ধ	510 নাম : কনিকা মাজি স্বামীর নাম: শিব মাজি বাড়ির নং : N0001 বয়স : 25 লিঙ্গ : মহিলা	TCK2126431	ফটো উপলব্ধ

511 নাম : আকাশ মাজি পিতার নাম: সূর্য মাজি বাড়ির নং : N0041 বয়স : 25 লিঙ্গ : পুরুষ	TCK2126910 ফটো উপলব্ধ	512 নাম : পথিক মাজি পিতার নাম: সুভাষ মাজি বাড়ির নং : N0041 বয়স : 26 লিঙ্গ : পুরুষ	TCK2126878 ফটো উপলব্ধ	513 নাম : লোকমান সেখ পিতার নাম: খলিল সেখ বাড়ির নং : n0134 বয়স : 45 লিঙ্গ : পুরুষ	HLV2093409 ফটো উপলব্ধ
514 নাম : বন্দনা মাজি স্বামীর নাম: সঞ্জয় মাজি বাড়ির নং : n0023 বয়স : 35 লিঙ্গ : মহিলা	TCK1704014 ফটো উপলব্ধ	515 নাম : আশা মাজি স্বামীর নাম: বাবলু মাজি বাড়ির নং : n0144 বয়স : 30 লিঙ্গ : মহিলা	TCK1599836 ফটো উপলব্ধ	516 নাম : রুপাতন মাজি পিতার নাম: জগাই মাজি বাড়ির নং : n0034 বয়স : 65 লিঙ্গ : পুরুষ	HLV2093508 ফটো উপলব্ধ
517 নাম : সঞ্জয় মাজি পিতার নাম: ভজহারি মাজি বাড়ির নং : n0023 বয়স : 37 লিঙ্গ : পুরুষ	HLV2426930 ফটো উপলব্ধ	518 নাম : হারা মাজি পিতার নাম: সনাতন মাজি বাড়ির নং : n0031 বয়স : 55 লিঙ্গ : পুরুষ	TCK2214336 ফটো উপলব্ধ	519 নাম : জয় মাজি পিতার নাম: অবনী মাজি বাড়ির নং : n0076 বয়স : 60 লিঙ্গ : পুরুষ	TCK2214484 ফটো উপলব্ধ
520 নাম : সুজান মাঝি পিতার নাম: জয় মাঝি বাড়ির নং : এন0076 বয়স : 22 লিঙ্গ : পুরুষ	TCK2718781 ফটো উপলব্ধ	521 নাম : বাতাসী মাজি স্বামীর নাম: রুপরতন মাজি বাড়ির নং : n0164 বয়স : 63 লিঙ্গ : মহিলা	TCK2214666 ফটো উপলব্ধ	522 নাম : নিমাই মাজি পিতার নাম: কালিপদ মাজি বাড়ির নং : n0140 বয়স : 57 লিঙ্গ : পুরুষ	TCK2701795 ফটো উপলব্ধ
523 নাম : সীমা মাজি স্বামীর নাম: বানেশ্বর মাজি বাড়ির নং : n0140 বয়স : 34 লিঙ্গ : মহিলা	TCK1477884 ফটো উপলব্ধ	524 নাম : কাঞ্চন মাজি স্বামীর নাম: নিমাই মাজি বাড়ির নং : n0140 বয়স : 53 লিঙ্গ : মহিলা	TCK2702355 ফটো উপলব্ধ	525 নাম : বানেশ্বর মাজি পিতার নাম: নিমাই মাজি বাড়ির নং : n0140 বয়স : 32 লিঙ্গ : পুরুষ	TCK1287598 ফটো উপলব্ধ
526 নাম : দীপক মাজি পিতার নাম: দিলীপ মাজি বাড়ির নং : N0012 বয়স : 27 লিঙ্গ : পুরুষ	TCK2032399 ফটো উপলব্ধ	527 নাম : সুভ মাজি স্বামীর নাম: তারাপদ মাজি বাড়ির নং : n0030 বয়স : 61 লিঙ্গ : মহিলা	TCK2214237 ফটো উপলব্ধ	Q 528 নাম : সুমন মাজি পিতার নাম: স্বপন মাজি বাড়ির নং : এন0041 বয়স : 21 লিঙ্গ : পুরুষ	TCK2642262 ফটো উপলব্ধ
529 নাম : সম্পা মাজি স্বামীর নাম: বচ্চন মাজি বাড়ির নং : দীর্ঘসোয়া বয়স : 30 লিঙ্গ : মহিলা	YEX1737345 ফটো উপলব্ধ	530 নাম : নব কুমার মাজি পিতার নাম: নসিরাম মাজি বাড়ির নং : n0008 বয়স : 70 লিঙ্গ : পুরুষ	TCK2214443 ফটো উপলব্ধ	531 নাম : দীপ মাজি পিতার নাম: নিমু মাজি বাড়ির নং : এন0008 বয়স : 21 লিঙ্গ : পুরুষ	TCK2747772 ফটো উপলব্ধ
532 নাম : জিয়ারুল সেখ পিতার নাম: সেখ মোজারুল বাড়ির নং : এন056 বয়স : 24 লিঙ্গ : পুরুষ	TCK2473288 ফটো উপলব্ধ	533 নাম : চৈতালী মাজি পিতার নাম: স্বপন মাজি বাড়ির নং : এন0023 বয়স : 23 লিঙ্গ : মহিলা	TCK2473353 ফটো উপলব্ধ	534 নাম : পূজা মাজি স্বামীর নাম: বাদল মাজি বাড়ির নং : এন0132 বয়স : 24 লিঙ্গ : মহিলা	TCK2473379 ফটো উপলব্ধ
535 নাম : বুদ্ধদেব মাজি পিতার নাম: প্রবীর মাজি বাড়ির নং : এন0073 বয়স : 23 লিঙ্গ : পুরুষ	TCK2473403 ফটো উপলব্ধ	536 নাম : টনিকা মাজি পিতার নাম: মাধব মাজি বাড়ির নং : এন0013 বয়স : 23 লিঙ্গ : মহিলা	TCK2473437 ফটো উপলব্ধ	537 নাম : সবিতা সরকার স্বামীর নাম: কামনা রঞ্জন সরকার বাড়ির নং : এন0056 বয়স : 60 লিঙ্গ : মহিলা	TCK2473460 ফটো উপলব্ধ
538 নাম : বৈশাখী মাজি পিতার নাম: দুর্যোধন মাজি বাড়ির নং : এন0036 বয়স : 30 লিঙ্গ : মহিলা	TCK2473494 ফটো উপলব্ধ	539 নাম : কামনা রঞ্জন সরকার পিতার নাম: হরিহর সরকার বাড়ির নং : এন0056 বয়স : 65 লিঙ্গ : পুরুষ	TCK2473528 ফটো উপলব্ধ	540 নাম : সঙ্গীতা মাজি স্বামীর নাম: আশিশ মাজি বাড়ির নং : এন0125 বয়স : 22 লিঙ্গ : মহিলা	TCK2765774 ফটো উপলব্ধ



541 নাম : শিখা মাজি স্বামীর নাম: দীন মাজি বাড়ির নং : এন0047 বয়স : 26 লিঙ্গ : মহিলা	TCK2473221 ফটো উপলব্ধ	542 নাম : মনি মাজি স্বামীর নাম: রঞ্জন মাজি বাড়ির নং : এন0135 বয়স : 23 লিঙ্গ : মহিলা	TCK2473239 ফটো উপলব্ধ	543 নাম : কিয়ান মাজি পিতার নাম: সুশান্ত মাজি বাড়ির নং : এন0059 বয়স : 23 লিঙ্গ : পুরুষ	TCK2473262 ফটো উপলব্ধ
544 নাম : শিখা মাজি স্বামীর নাম: রবি মাজি বাড়ির নং : n0001 বয়স : 50 লিঙ্গ : মহিলা	HLV1214345 ফটো উপলব্ধ	545 নাম : পৌরাজ মাজি পিতার নাম: সত্যবান মাজি বাড়ির নং : n0064 বয়স : 32 লিঙ্গ : পুরুষ	TCK1396985 ফটো উপলব্ধ	546 নাম : অলোক মাজি পিতার নাম: সুকুমার মাজি বাড়ির নং : এন0023 বয়স : 24 লিঙ্গ : পুরুষ	TCK2473320 ফটো উপলব্ধ
547 নাম : তহমিনা খাতুন পিতার নাম: ফটিক মল্লিক বাড়ির নং : এন0045 বয়স : 22 লিঙ্গ : মহিলা	TCK2566297 ফটো উপলব্ধ	548 নাম : রাজ সেন পিতার নাম: আহমত সেন বাড়ির নং : এন0058 বয়স : 29 লিঙ্গ : মহিলা	TCK2566305 ফটো উপলব্ধ	549 নাম : রিপন মল্লিক পিতার নাম: কলম মল্লিক বাড়ির নং : এন0046 বয়স : 22 লিঙ্গ : পুরুষ	TCK2566313 ফটো উপলব্ধ
550 নাম : গণেশ মাজি পিতার নাম: শ্যামল মাজি বাড়ির নং : এন0045 বয়স : 22 লিঙ্গ : পুরুষ	TCK2566354 ফটো উপলব্ধ	551 নাম : সাথি মান্না মাজি স্বামীর নাম: গণেশ মাজি বাড়ির নং : এন0045 বয়স : 22 লিঙ্গ : মহিলা	TCK2788321 ফটো উপলব্ধ	552 নাম : সায়েন সরকার পিতার নাম: তাপস সরকার বাড়ির নং : এন0046 বয়স : 22 লিঙ্গ : পুরুষ	TCK2566370 ফটো উপলব্ধ
553 নাম : তনিক দাস পিতার নাম: মহেন্দ্র প্রতাপ দাস বাড়ির নং : এন0012 বয়স : 22 লিঙ্গ : পুরুষ	TCK2566396 ফটো উপলব্ধ	554 নাম : কাজল মাজি পিতার নাম: উৎপল মাজি বাড়ির নং : এন0078 বয়স : 22 লিঙ্গ : পুরুষ	TCK2566412 ফটো উপলব্ধ	555 নাম : সঞ্জিত মাজি পিতার নাম: চরন মাজি বাড়ির নং : এন0049 বয়স : 22 লিঙ্গ : পুরুষ	TCK2566446 ফটো উপলব্ধ
556 নাম : মৌ মাজি স্বামীর নাম: বোধন মাজি বাড়ির নং : এন0053 বয়স : 22 লিঙ্গ : মহিলা	TCK2566545 ফটো উপলব্ধ	557 নাম : কার্তিক মাজি পিতার নাম: হারাধন মাজি বাড়ির নং : n0010 বয়স : 39 লিঙ্গ : পুরুষ	HLV2426948 ফটো উপলব্ধ	558 নাম : শিউলী মাজি স্বামীর নাম: সুরজিৎ মাজি বাড়ির নং : n0033 বয়স : 24 লিঙ্গ : মহিলা	TCK2405652 ফটো উপলব্ধ
559 নাম : নাতাশা কুমার বিলিক স্বামীর নাম: রাহুল সেন বাড়ির নং : এন0012 বয়স : 32 লিঙ্গ : মহিলা	TCK2536043 ফটো উপলব্ধ	560 নাম : কম্পনা মাজি স্বামীর নাম: প্রশান্ত মাজি বাড়ির নং : n0057 বয়স : 43 লিঙ্গ : মহিলা	HLV2092179 ফটো উপলব্ধ	561 নাম : সুভাষীষ নায়ক পিতার নাম: হিরন্যায় নায়ক বাড়ির নং : এন0063 বয়স : 22 লিঙ্গ : পুরুষ	TCK2566602 ফটো উপলব্ধ
562 নাম : মায়্যা বাগ স্বামীর নাম: বিশ্বনাথ মাজি বাড়ির নং : এন0002 বয়স : 22 লিঙ্গ : মহিলা	TCK2566610 ফটো উপলব্ধ	563 নাম : অষ্টম মাজি পিতার নাম: বিশ্বনাথ মাজি বাড়ির নং : এন0004 বয়স : 23 লিঙ্গ : পুরুষ	TCK2566636 ফটো উপলব্ধ	564 নাম : সুজাতা মেটে মাজি স্বামীর নাম: নিমাই মাজি বাড়ির নং : এন0036 বয়স : 23 লিঙ্গ : মহিলা	TCK2566651 ফটো উপলব্ধ
565 নাম : জুয়েল সেন পিতার নাম: সেন কুরবান বাড়ির নং : এন0046 বয়স : 22 লিঙ্গ : পুরুষ	TCK2566677 ফটো উপলব্ধ	566 নাম : শ্যামা রানি মাজি স্বামীর নাম: কিয়ান মাজি বাড়ির নং : এন0059 বয়স : 21 লিঙ্গ : মহিলা	TCK2642213 ফটো উপলব্ধ	567 নাম : বৈশাখী মাজি স্বামীর নাম: সনাতন মাজি বাড়ির নং : এন021 বয়স : 24 লিঙ্গ : মহিলা	TCK2642197 ফটো উপলব্ধ
568 নাম : শুভাজীত মাজি পিতার নাম: মনসা মাজি বাড়ির নং : এন052 বয়স : 21 লিঙ্গ : পুরুষ	TCK2642270 ফটো উপলব্ধ	569 নাম : মান্দি মাজি স্বামীর নাম: দীপু মাজি বাড়ির নং : এন0146 বয়স : 22 লিঙ্গ : মহিলা	TCK2642288 ফটো উপলব্ধ	570 নাম : সম্পা মাজি স্বামীর নাম: দীপু মাজি বাড়ির নং : এন0146 বয়স : 21 লিঙ্গ : মহিলা	TCK2642296 ফটো উপলব্ধ



571 নাম : ঈশ্বর মাজি পিতার নাম: প্রশান্ত মাজি বাড়ির নং : এ0137 বয়স : 21 লিঙ্গ : পুরুষ	TCK2642304 ফটো উপলব্ধ	572 নাম : পৌরী মেটা স্বামীর নাম: পথিক মজী বাড়ির নং : নং146 বয়স : 26 লিঙ্গ : মহিলা	TCK2642312 ফটো উপলব্ধ	573 নাম : বাবুসোনা মাজি পিতার নাম: মিঠুন মাজি বাড়ির নং : এন0105 বয়স : 21 লিঙ্গ : পুরুষ	TCK2779361 ফটো উপলব্ধ
574 নাম : শ্রবাণী মাজি স্বামীর নাম: সুব্রত মাজি বাড়ির নং : এন0038 বয়স : 21 লিঙ্গ : মহিলা	TCK2642320 ফটো উপলব্ধ	575 নাম : উত্তম মাজি পিতার নাম: জিজো মাজি বাড়ির নং : n0070 বয়স : 55 লিঙ্গ : পুরুষ	TCK2457521 ফটো উপলব্ধ	576 নাম : সদাই মাঝি পিতার নাম: দ্বিজ মাঝি বাড়ির নং : n0070 বয়স : 63 লিঙ্গ : পুরুষ	WB/41/281/099694 ফটো উপলব্ধ
577 নাম : বিজলী মাজি স্বামীর নাম: সদাই মাজি বাড়ির নং : n0070 বয়স : 55 লিঙ্গ : মহিলা	WB/41/281/099725 ফটো উপলব্ধ	578 নাম : মোসুমী মাঝি স্বামীর নাম: রাম মাঝি বাড়ির নং : n0185 বয়স : 27 লিঙ্গ : মহিলা	TCK2014587 ফটো উপলব্ধ	579 নাম : মনি মাজি স্বামীর নাম: উত্তম মাজি বাড়ির নং : n0070 বয়স : 38 লিঙ্গ : মহিলা	TCK0162487 ফটো উপলব্ধ
580 নাম : সবিতা মান স্বামীর নাম: কালাচাঁদ মান বাড়ির নং : n0017 বয়স : 37 লিঙ্গ : মহিলা	HLV2585297 ফটো উপলব্ধ	581 নাম : সৌতম মান পিতার নাম: নারায়ন মান বাড়ির নং : n0017 বয়স : 48 লিঙ্গ : পুরুষ	WB/41/281/099330 ফটো উপলব্ধ	582 নাম : সৌতম মান পিতার নাম: নারায়ন মান বাড়ির নং : n0017 বয়স : 38 লিঙ্গ : পুরুষ	HLV2585289 ফটো উপলব্ধ
583 নাম : প্রতিমা মান স্বামীর নাম: সৌতম মান বাড়ির নং : n0017 বয়স : 37 লিঙ্গ : মহিলা	TCK1210400 ফটো উপলব্ধ	584 নাম : জ্যোতি মান স্বামীর নাম: সৌতম মান বাড়ির নং : n0191 বয়স : 27 লিঙ্গ : মহিলা	TCK2014645 ফটো উপলব্ধ	585 নাম : ছবি মান স্বামীর নাম: নারায়ন মান বাড়ির নং : n0017 বয়স : 80 লিঙ্গ : মহিলা	TCK2214203 ফটো উপলব্ধ
586 নাম : কালাচাঁদ মান পিতার নাম: নারায়ন মান বাড়ির নং : n0017 বয়স : 61 লিঙ্গ : পুরুষ	TCK2214195 ফটো উপলব্ধ	587 নাম : কাশীনাথ মান পিতার নাম: কালাচাঁদ মান বাড়ির নং : গোতিষ্ঠা বয়স : 20 লিঙ্গ : পুরুষ	TCK2758795 ফটো উপলব্ধ	588 নাম : মুকুলরানী সরকার স্বামীর নাম: জগদীশ সরকার বাড়ির নং : n0130 বয়স : 80 লিঙ্গ : মহিলা	TCK2627115 ফটো উপলব্ধ
589 নাম : অরিন্দম সরকার পিতার নাম: আশীষ সরকার বাড়ির নং : এন0152 বয়স : 21 লিঙ্গ : পুরুষ	TCK2642189 ফটো উপলব্ধ	590 নাম : তাপস সরকার পিতার নাম: অসিত বরন সরকার বাড়ির নং : n0130 বয়স : 49 লিঙ্গ : পুরুষ	TCK1599802 ফটো উপলব্ধ	591 নাম : রতন সরকার পিতার নাম: অসিত সরকার বাড়ির নং : n0130 বয়স : 46 লিঙ্গ : পুরুষ	TCK1477868 ফটো উপলব্ধ
592 নাম : অপূর্ব সরকার পিতার নাম: কুড়োরাম সরকার বাড়ির নং : n0125 বয়স : 60 লিঙ্গ : পুরুষ	TCK2214351 ফটো উপলব্ধ	593 নাম : তাপসী সরকার স্বামীর নাম: তপন কুমার সরকার বাড়ির নং : n0124 বয়স : 61 লিঙ্গ : মহিলা	TCK2857423 ফটো উপলব্ধ	594 নাম : অভি সরকার পিতার নাম: উদয় চাঁদ সরকার বাড়ির নং : n0122 বয়স : 32 লিঙ্গ : পুরুষ	TCK1477835 ফটো উপলব্ধ
595 নাম : রেনুকা সরকার স্বামীর নাম: ভোলানাথ সরকার বাড়ির নং : n0123 বয়স : 75 লিঙ্গ : মহিলা	WB/41/281/099676 ফটো উপলব্ধ	596 নাম : সমীর সরকার পিতার নাম: ভোলানাথ সরকার বাড়ির নং : n0123 বয়স : 58 লিঙ্গ : পুরুষ	TCK1210707 ফটো উপলব্ধ	597 নাম : অসিত বরণ সরকার পিতার নাম: অতুল সরকার বাড়ির নং : n0130 বয়স : 82 লিঙ্গ : পুরুষ	WB/41/281/099001 ফটো উপলব্ধ
598 নাম : দেবী সরকার স্বামীর নাম: রতন সরকার বাড়ির নং : n0130 বয়স : 38 লিঙ্গ : মহিলা	TCK1477850 ফটো উপলব্ধ	599 নাম : অভিজিৎ সরকার পিতার নাম: মদন মোহন সরকার বাড়ির নং : n0127 বয়স : 37 লিঙ্গ : পুরুষ	TCK0164418 ফটো উপলব্ধ	600 নাম : উমাচরন সরকার পিতার নাম: হরিহর সরকার বাড়ির নং : n0118 বয়স : 63 লিঙ্গ : পুরুষ	HLV0168518 ফটো উপলব্ধ

601 নাম : প্রিয়নাথ সরকার পিতার নাম: উমা চরন সরকার বাড়ির নং : n0118 বয়স : 40 লিঙ্গ : পুরুষ	HLV2093524 ফটো উপলব্ধ	602 নাম : অর্পিতা সরকার স্বামীর নাম: প্রিয় নাথ সরকার বাড়ির নং : n0118 বয়স : 38 লিঙ্গ : মহিলা	TCK1574417 ফটো উপলব্ধ	603 নাম : বিশাখা সরকার স্বামীর নাম: মাগারাম সরকার বাড়ির নং : n0119 বয়স : 80 লিঙ্গ : মহিলা	WB/41/281/099690 ফটো উপলব্ধ
604 নাম : গোপীনাথ সরকার পিতার নাম: মাগারাম সরকার বাড়ির নং : n0119 বয়স : 59 লিঙ্গ : পুরুষ	TCK1287317 ফটো উপলব্ধ	605 নাম : মৌসুমী সরকার স্বামীর নাম: গোপীনাথ সরকার বাড়ির নং : n0119 বয়স : 53 লিঙ্গ : মহিলা	TCK1287325 ফটো উপলব্ধ	606 নাম : অঞ্জনা সরকার স্বামীর নাম: আশিষ সরকার বাড়ির নং : n0119 বয়স : 47 লিঙ্গ : মহিলা	TCK1210335 ফটো উপলব্ধ
607 নাম : বাসন্তী সরকার স্বামীর নাম: কেনারাম সরকার বাড়ির নং : n0120 বয়স : 76 লিঙ্গ : মহিলা	WB/41/281/099604 ফটো উপলব্ধ	608 নাম : উদয়চাঁদ সরকার পিতার নাম: কানাইলাল সরকার বাড়ির নং : n0122 বয়স : 73 লিঙ্গ : পুরুষ	WB/41/281/099064 ফটো উপলব্ধ	609 নাম : অরুনা সরকার স্বামীর নাম: উদয়চাঁদ সরকার বাড়ির নং : n0122 বয়স : 60 লিঙ্গ : মহিলা	WB/41/281/099819 ফটো উপলব্ধ
610 নাম : জিৎ সরকার পিতার নাম: উদয় চাঁদ সরকার বাড়ির নং : n0122 বয়স : 34 লিঙ্গ : পুরুষ	TCK1210699 ফটো উপলব্ধ	611 নাম : বিপুল সরকার পিতার নাম: তপন কুমার সরকার বাড়ির নং : n0124 বয়স : 45 লিঙ্গ : পুরুষ	HLV2585305 ফটো উপলব্ধ	612 নাম : শিউলি সরকার স্বামীর নাম: বিপুল সরকার বাড়ির নং : n0124 বয়স : 44 লিঙ্গ : মহিলা	FGN2167203 ফটো উপলব্ধ
613 নাম : আশীষ সরকার পিতার নাম: কুড়োরাম সরকার বাড়ির নং : n0125 বয়স : 52 লিঙ্গ : পুরুষ	WB/41/281/099461 ফটো উপলব্ধ	614 নাম : সন্দ্যা সরকার স্বামীর নাম: জয়দেব সরকার বাড়ির নং : n0126 বয়স : 67 লিঙ্গ : মহিলা	WB/41/281/099672 ফটো উপলব্ধ	615 নাম : মদন মোহন সরকার পিতার নাম: প্রভাস চন্দ্র সরকার বাড়ির নং : n0127 বয়স : 77 লিঙ্গ : পুরুষ	HLV1404128 ফটো উপলব্ধ
616 নাম : স্মৃতিরেশা সরকার স্বামীর নাম: মদনমোহন সরকার বাড়ির নং : n0127 বয়স : 59 লিঙ্গ : মহিলা	WB/41/281/099538 ফটো উপলব্ধ	617 নাম : রেশমী সরকার স্বামীর নাম: অভিজিৎ সরকার বাড়ির নং : n0127 বয়স : 32 লিঙ্গ : মহিলা	TCK1679794 ফটো উপলব্ধ	618 নাম : রাখী সরকার স্বামীর নাম: তাপস সরকার বাড়ির নং : n0130 বয়স : 42 লিঙ্গ : মহিলা	TCK1599810 ফটো উপলব্ধ
619 নাম : সঙ্ক সরকার পিতার নাম: তাপস সরকার বাড়ির নং : nং130 বয়স : 20 লিঙ্গ : পুরুষ	TCK2788271 ফটো উপলব্ধ	620 নাম : সরস্বতী মাজি স্বামীর নাম: ঈশ্বর মাজি বাড়ির নং : N0123 বয়স : 24 লিঙ্গ : মহিলা	TCK2405785 ফটো উপলব্ধ	621 নাম : প্রিয়া সরকার পিতার নাম: অপূর্ব সরকার বাড়ির নং : n0125 বয়স : 32 লিঙ্গ : মহিলা	TCK1478023 ফটো উপলব্ধ
622 নাম : পার্বতী সরকার স্বামীর নাম: উমাচরন সরকার বাড়ির নং : n0121 বয়স : 60 লিঙ্গ : মহিলা	WB/41/281/099856 ফটো উপলব্ধ	623 নাম : অঞ্জনা সরকার স্বামীর নাম: অপূর্ব সরকার বাড়ির নং : n0125 বয়স : 54 লিঙ্গ : মহিলা	HLV2092336 ফটো উপলব্ধ	624 নাম : সুচেতনা সরকার পিতার নাম: গোপীনাথ সরকার বাড়ির নং : 119 বয়স : 26 লিঙ্গ : মহিলা	TCK2096394 ফটো উপলব্ধ
625 নাম : কল্যাণী সিংহ স্বামীর নাম: আনন্দ সিংহ বাড়ির নং : n0128 বয়স : 70 লিঙ্গ : মহিলা	WB/41/281/099596 ফটো উপলব্ধ	626 নাম : মলয় সিংহ পিতার নাম: আনন্দ সিংহ বাড়ির নং : n0128 বয়স : 48 লিঙ্গ : পুরুষ	WB/41/281/099900 ফটো উপলব্ধ	627 নাম : আপিয়া বিবি স্বামীর নাম: মনিরুল সেখ বাড়ির নং : n0125 বয়স : 37 লিঙ্গ : মহিলা	TCK0161513 ফটো উপলব্ধ
628 নাম : নাসিরা বেগম স্বামীর নাম: নজরুল সেখ বাড়ির নং : গোতিষ্ঠা বয়স : 29 লিঙ্গ : মহিলা	TCK1704063 ফটো উপলব্ধ	629 নাম : সাদ্দাম সেখ পিতার নাম: সেখ আক্কেল আলি বাড়ির নং : n0109 বয়স : 33 লিঙ্গ : পুরুষ	TCK1477991 ফটো উপলব্ধ	630 নাম : নজু সেখ পিতার নাম: ওসমান সেখ বাড়ির নং : n0084 বয়স : 65 লিঙ্গ : পুরুষ	WB/41/281/099512 ফটো উপলব্ধ



631 নাম : সেখ বদরুল আলম পিতার নাম: নজু সেখ বাড়ির নং : n0084 বয়স : 42 লিঙ্গ : পুরুষ	HLV2093573 ফটো উপলব্ধ	632 নাম : শাহিদা বিবি স্বামীর নাম: সেখ বদরুল আলম বাড়ির নং : n0084 বয়স : 39 লিঙ্গ : মহিলা	TCK1210582 ফটো উপলব্ধ	633 নাম : মেহেরুল বিবি স্বামীর নাম: মজু সেখ বাড়ির নং : n0084 বয়স : 61 লিঙ্গ : মহিলা	TCK2848059 ফটো উপলব্ধ
634 নাম : বদরুলমেসসা খাতুন পিতার নাম: সেখ বদরুল আলম বাড়ির নং : এন0084 বয়স : 20 লিঙ্গ : মহিলা	TCK2758969 ফটো উপলব্ধ	635 নাম : মহিলাবিবি সেখ স্বামীর নাম: বিল্লাল সেখ বাড়ির নং : n0087 বয়স : 64 লিঙ্গ : মহিলা	WB/41/281/099199 ফটো উপলব্ধ	636 নাম : খাইরুল সেখ পিতার নাম: বিল্লাল সেখ বাড়ির নং : n0087 বয়স : 48 লিঙ্গ : পুরুষ	WB/41/281/099837 ফটো উপলব্ধ
637 নাম : হাসিনা বিবি স্বামীর নাম: খাইরুল সেখ বাড়ির নং : n0087 বয়স : 43 লিঙ্গ : মহিলা	HLV1405901 ফটো উপলব্ধ	638 নাম : নুরমহম্মদ সেখ পিতার নাম: অলিজান সেখ বাড়ির নং : n0089 বয়স : 75 লিঙ্গ : পুরুষ	WB/41/281/099553 ফটো উপলব্ধ	639 নাম : সকিনাবিবি স্বামীর নাম: নুরমহম্মদ সেখ বাড়ির নং : n0089 বয়স : 68 লিঙ্গ : মহিলা	WB/41/281/099587 ফটো উপলব্ধ
640 নাম : ইব্রাহিম পিতার নাম: আলিজান বাড়ির নং : n0091 বয়স : 78 লিঙ্গ : পুরুষ	WB/41/281/099496 ফটো উপলব্ধ	641 নাম : শাহানারাবিবি স্বামীর নাম: ইব্রাহিম সেখ বাড়ির নং : n0091 বয়স : 71 লিঙ্গ : মহিলা	WB/41/281/099144 ফটো উপলব্ধ	642 নাম : হাফিজা বেগম স্বামীর নাম: আনারুল সেখ বাড়ির নং : n0091 বয়স : 46 লিঙ্গ : মহিলা	HLV1213966 ফটো উপলব্ধ
643 নাম : রুবিয়া বেগম স্বামীর নাম: মনিরুল সেখ বাড়ির নং : n0091 বয়স : 43 লিঙ্গ : মহিলা	HLV1791581 ফটো উপলব্ধ	644 নাম : আসরফ সেখ পিতার নাম: অজগর সেখ বাড়ির নং : n0092 বয়স : 69 লিঙ্গ : পুরুষ	WB/41/281/099709 ফটো উপলব্ধ	645 নাম : মবিনা বিবি স্বামীর নাম: আসরফ সেখ বাড়ির নং : n0092 বয়স : 65 লিঙ্গ : মহিলা	WB/41/281/099200 ফটো উপলব্ধ
646 নাম : আনামত সেখ পিতার নাম: আসরফ সেখ বাড়ির নং : n0092 বয়স : 29 লিঙ্গ : পুরুষ	TCK1703867 ফটো উপলব্ধ	647 নাম : আকবর সেখ পিতার নাম: আজগর সেখ বাড়ির নং : n0097 বয়স : 60 লিঙ্গ : পুরুষ	WB/41/281/099621 ফটো উপলব্ধ	648 নাম : নুরুন্নেসা বিবি স্বামীর নাম: আকবর সেখ বাড়ির নং : n0097 বয়স : 53 লিঙ্গ : মহিলা	WB/41/281/099906 ফটো উপলব্ধ
649 নাম : লুৎফা বিবি স্বামীর নাম: আয়নাল সেখ বাড়ির নং : n0097 বয়স : 38 লিঙ্গ : মহিলা	TCK1210541 ফটো উপলব্ধ	650 নাম : খোরসেদ সেখ পিতার নাম: লবাবজান সেখ বাড়ির নং : n0102 বয়স : 60 লিঙ্গ : পুরুষ	WB/41/281/099074 ফটো উপলব্ধ	651 নাম : মহিমাবিবি স্বামীর নাম: খোরসেদ সেখ বাড়ির নং : n0102 বয়স : 56 লিঙ্গ : মহিলা	WB/41/281/099227 ফটো উপলব্ধ
652 নাম : মনিরুল্লাহ পিতার নাম: খোরসেদ সেখ বাড়ির নং : n0102 বয়স : 30 লিঙ্গ : পুরুষ	TCK1477843 ফটো উপলব্ধ	653 নাম : নবী সেখ পিতার নাম: বাসেদ সেখ বাড়ির নং : n0104 বয়স : 75 লিঙ্গ : পুরুষ	WB/41/281/099372 ফটো উপলব্ধ	654 নাম : সাহামত সেখ পিতার নাম: দুকড়ি সেখ বাড়ির নং : n0105 বয়স : 62 লিঙ্গ : পুরুষ	WB/41/281/099649 ফটো উপলব্ধ
655 নাম : আসুরাবিবি স্বামীর নাম: সাহামত সেখ বাড়ির নং : n0105 বয়স : 55 লিঙ্গ : মহিলা	WB/41/281/099722 ফটো উপলব্ধ	656 নাম : আসুরাবিবি স্বামীর নাম: বাসেদ সেখ বাড়ির নং : n0095 বয়স : 58 লিঙ্গ : মহিলা	WB/41/281/099206 ফটো উপলব্ধ	657 নাম : আসরাফুল সেখ পিতার নাম: বাসেদ সেখ বাড়ির নং : n0095 বয়স : 43 লিঙ্গ : পুরুষ	HLV2092443 ফটো উপলব্ধ
658 নাম : আতাবুল সেখ পিতার নাম: বাসেদ সেখ বাড়ির নং : n0095 বয়স : 38 লিঙ্গ : পুরুষ	TCK0164996 ফটো উপলব্ধ	659 নাম : মছুবুল পিতার নাম: বাসেদ সেখ বাড়ির নং : n0095 বয়স : 37 লিঙ্গ : পুরুষ	TCK1210616 ফটো উপলব্ধ	660 নাম : কিয়ামত সেখ পিতার নাম: চাঁদ সেখ বাড়ির নং : n0018 বয়স : 62 লিঙ্গ : পুরুষ	WB/41/281/099548 ফটো উপলব্ধ



661 নাম : চম্পাবিবি সেখ স্বামীর নাম: কিয়ামত সেখ বাড়ির নং : n0018 বয়স : 56 লিঙ্গ : মহিলা	WB/41/281/099533	ফটো উপলব্ধ	662 নাম : ইয়ামত সেখ পিতার নাম: চাদ সেখ বাড়ির নং : n0018 বয়স : 57 লিঙ্গ : পুরুষ	WB/41/281/099411	ফটো উপলব্ধ	663 নাম : হামিদা বিবি স্বামীর নাম: লালিন সেখ বাড়ির নং : n0018 বয়স : 39 লিঙ্গ : মহিলা	TCK1599760	ফটো উপলব্ধ
664 নাম : বিলকিস খাতুন পিতার নাম: নূর মহম্মাদ সেখ বাড়ির নং : 3 বয়স : 38 লিঙ্গ : মহিলা	TCK1287531	ফটো উপলব্ধ	665 নাম : বাবর আলী সেখ পিতার নাম: আকবর সেখ বাড়ির নং : n0108 বয়স : 55 লিঙ্গ : পুরুষ	WB/41/281/099289	ফটো উপলব্ধ	666 নাম : শের আলী সেখ পিতার নাম: আকবর সেখ বাড়ির নং : n0108 বয়স : 50 লিঙ্গ : পুরুষ	WB/41/281/099487	ফটো উপলব্ধ
667 নাম : কাশমীরা বিবি স্বামীর নাম: শেরআলি সেখ বাড়ির নং : n0108 বয়স : 37 লিঙ্গ : মহিলা	HLV2536621	ফটো উপলব্ধ	668 নাম : গফফর সেখ পিতার নাম: জব্বার সেখ বাড়ির নং : n0110 বয়স : 65 লিঙ্গ : পুরুষ	WB/41/281/099399	ফটো উপলব্ধ	669 নাম : রহমান সেখ পিতার নাম: জব্বার সেখ বাড়ির নং : n0110 বয়স : 60 লিঙ্গ : পুরুষ	WB/41/281/099678	ফটো উপলব্ধ
670 নাম : ইদ্রিস সেখ পিতার নাম: জব্বার সেখ বাড়ির নং : n0110 বয়স : 55 লিঙ্গ : পুরুষ	WB/41/281/099280	ফটো উপলব্ধ	671 নাম : রাবিয়া বিবি স্বামীর নাম: ইদ্রিস সেখ বাড়ির নং : n0110 বয়স : 39 লিঙ্গ : মহিলা	HLV2536654	ফটো উপলব্ধ	672 নাম : মঞ্জুর সেখ পিতার নাম: জব্বার সেখ বাড়ির নং : n0110 বয়স : 50 লিঙ্গ : পুরুষ	WB/41/281/099293	ফটো উপলব্ধ
673 নাম : রেজুনা বিবি স্বামীর নাম: মঞ্জুর সেখ বাড়ির নং : n0110 বয়স : 43 লিঙ্গ : মহিলা	TCK1703925	ফটো উপলব্ধ	674 নাম : রবুজা বেগম স্বামীর নাম: সমেদ আলী সেখ বাড়ির নং : n0163 বয়স : 35 লিঙ্গ : মহিলা	TCK1287622	ফটো উপলব্ধ	675 নাম : বিল্লাল সেখ পিতার নাম: পচাই সেখ বাড়ির নং : n0174 বয়স : 69 লিঙ্গ : পুরুষ	HLV1213677	ফটো উপলব্ধ
676 নাম : সুদেব মাজি পিতার নাম: সুনীল মাজি বাড়ির নং : n0174 বয়স : 43 লিঙ্গ : পুরুষ	HLV2022325	ফটো উপলব্ধ	677 নাম : মোসাম্মৎ আয়েসা খাতুন পিতার নাম: আনারুল সেখ বাড়ির নং : N0091 বয়স : 25 লিঙ্গ : মহিলা	TCK2126225	ফটো উপলব্ধ	678 নাম : ভরত মাজি পিতার নাম: নসিরাম মাজি বাড়ির নং : n0109 বয়স : 60 লিঙ্গ : পুরুষ	WB/41/281/099458	ফটো উপলব্ধ
679 নাম : বুদ্ধদেব মাজি পিতার নাম: ভরত মাজি বাড়ির নং : n0109 বয়স : 35 লিঙ্গ : পুরুষ	TCK1478163	ফটো উপলব্ধ	680 নাম : সুদেব মাজি পিতার নাম: ভরত মাজি বাড়ির নং : n0109 বয়স : 29 লিঙ্গ : পুরুষ	TCK1703859	ফটো উপলব্ধ	681 নাম : আমিরুল সেখ পিতার নাম: শিশ মহাম্মাদ সেখ বাড়ির নং : n0090 বয়স : 32 লিঙ্গ : পুরুষ	TCK1599695	ফটো উপলব্ধ
682 নাম : দিলবাহার সেখ পিতার নাম: গফফর সেখ বাড়ির নং : n0110 বয়স : 40 লিঙ্গ : পুরুষ	HLV2093540	ফটো উপলব্ধ	683 নাম : শিশ মহাম্মাদ সেখ পিতার নাম: আলি সেখ বাড়ির নং : n0090 বয়স : 64 লিঙ্গ : পুরুষ	TCK2214252	ফটো উপলব্ধ	684 নাম : মিঠু বিবি স্বামীর নাম: হাসমত সেখ বাড়ির নং : n0111 বয়স : 40 লিঙ্গ : মহিলা	TCK1210749	ফটো উপলব্ধ
685 নাম : আয়ামত সেখ পিতার নাম: আকবর সেখ বাড়ির নং : n0097 বয়স : 29 লিঙ্গ : পুরুষ	TCK1703875	ফটো উপলব্ধ	686 নাম : আক্কেল সেখ পিতার নাম: আরজান সেখ বাড়ির নং : n0109 বয়স : 67 লিঙ্গ : পুরুষ	TCK2214211	ফটো উপলব্ধ	687 নাম : বাসিরা বেগম স্বামীর নাম: দিলবাহার সেখ বাড়ির নং : n0110 বয়স : 32 লিঙ্গ : মহিলা	TCK1478056	ফটো উপলব্ধ
688 নাম : আহামত সেখ পিতার নাম: দুকড়ি সেখ বাড়ির নং : n0106 বয়স : 56 লিঙ্গ : পুরুষ	HLV1213784	ফটো উপলব্ধ	689 নাম : বেলাবিবি সেখ স্বামীর নাম: হোসেন সেখ বাড়ির নং : n0020 বয়স : 70 লিঙ্গ : মহিলা	HLV2092468	ফটো উপলব্ধ	690 নাম : হেনা বিবি স্বামীর নাম: বাবর আলি সেখ বাড়ির নং : n0108 বয়স : 46 লিঙ্গ : মহিলা	HLV1213990	ফটো উপলব্ধ

691 নাম : তাজকেরা বিবি স্বামীর নাম: আক্কেল সেখ বাড়ির নং : n0109 বয়স : 60 লিঙ্গ : মহিলা	TCK2214229 ফটো উপলব্ধ	692 নাম : লুৎফা বিবি স্বামীর নাম: শিশ মহাম্মদ সেখ বাড়ির নং : n0090 বয়স : 60 লিঙ্গ : মহিলা	TCK2214260 ফটো উপলব্ধ	693 নাম : কচি বিবি স্বামীর নাম: আহামত সেখ বাড়ির নং : n0106 বয়স : 45 লিঙ্গ : মহিলা	TCK2214286 ফটো উপলব্ধ
694 নাম : চামিহারা বিবি স্বামীর নাম: সোনারুল সেখ বাড়ির নং : n0116 বয়স : 38 লিঙ্গ : মহিলা	HLV2536662 ফটো উপলব্ধ	695 নাম : সাজু সেখ পিতার নাম: ইয়ামত সেখ বাড়ির নং : 18 বয়স : 26 লিঙ্গ : পুরুষ	TCK2066637 ফটো উপলব্ধ	696 নাম : লালন সেখ পিতার নাম: চাঁদ সেখ বাড়ির নং : n0109 বয়স : 27 লিঙ্গ : পুরুষ	TCK0167924 ফটো উপলব্ধ
697 নাম : পানু বিবি স্বামীর নাম: গেনীরুল সেখ বাড়ির নং : n0116 বয়স : 38 লিঙ্গ : মহিলা	HLV2536670 ফটো উপলব্ধ	698 নাম : গেনীরুল সেখ পিতার নাম: সোরহাব সেখ বাড়ির নং : n0116 বয়স : 43 লিঙ্গ : পুরুষ	HLV1406099 ফটো উপলব্ধ	699 নাম : সোনারুল সেখ পিতার নাম: সোরহাব সেখ বাড়ির নং : n0116 বয়স : 48 লিঙ্গ : পুরুষ	WB/41/281/099380 ফটো উপলব্ধ
700 নাম : মেহেরুনবিবি স্বামীর নাম: সোরহাব সেখ বাড়ির নং : n0116 বয়স : 64 লিঙ্গ : মহিলা	WB/41/281/099164 ফটো উপলব্ধ	701 নাম : বুলা মাজি স্বামীর নাম: দিলীপ মাজি বাড়ির নং : n0115 বয়স : 48 লিঙ্গ : মহিলা	WB/41/281/099520 ফটো উপলব্ধ	702 নাম : নার্গিস বেগম স্বামীর নাম: নাসিম সেখ বাড়ির নং : n0115 বয়স : 43 লিঙ্গ : মহিলা	HLV2091833 ফটো উপলব্ধ
703 নাম : নাসিম সেখ পিতার নাম: লবাবজান সেখ বাড়ির নং : n0115 বয়স : 52 লিঙ্গ : পুরুষ	WB/41/281/099660 ফটো উপলব্ধ	704 নাম : মাহিরুনবিবি স্বামীর নাম: সোরহাব সেখ বাড়ির নং : n0111 বয়স : 60 লিঙ্গ : মহিলা	WB/41/281/099073 ফটো উপলব্ধ	705 নাম : সাইদুল সেখ পিতার নাম: সুরমান সেখ বাড়ির নং : n0110 বয়স : 29 লিঙ্গ : পুরুষ	TCK1443357 ফটো উপলব্ধ
706 নাম : সুরমান সেখ পিতার নাম: আরমান সেখ বাড়ির নং : n0111 বয়স : 65 লিঙ্গ : পুরুষ	WB/41/281/099381 ফটো উপলব্ধ	707 নাম : সাহামত সেখ মায়ের নাম: তাহিমা বিবি বাড়ির নং : n0110 বয়স : 40 লিঙ্গ : পুরুষ	HLV2093557 ফটো উপলব্ধ	708 নাম : সখিনুর বেগম স্বামীর নাম: সাব্বাহার সেখ বাড়ির নং : n0110 বয়স : 29 লিঙ্গ : মহিলা	TCK1780675 ফটো উপলব্ধ
709 নাম : সেখ জিকার পিতার নাম: আহামত সেখ বাড়ির নং : n0105 বয়স : 45 লিঙ্গ : পুরুষ	TCK1842004 ফটো উপলব্ধ	710 নাম : হাসমত সেখ মায়ের নাম: তাহিমা বিবি বাড়ির নং : n0111 বয়স : 44 লিঙ্গ : পুরুষ	HLV2092450 ফটো উপলব্ধ	711 নাম : নাসমিরা বিবি স্বামীর নাম: সিরাজুল সেখ বাড়ির নং : n0086 বয়স : 46 লিঙ্গ : মহিলা	HLV1213776 ফটো উপলব্ধ
712 নাম : সিরাজুল সেখ পিতার নাম: হাকিম সেখ বাড়ির নং : n0086 বয়স : 51 লিঙ্গ : পুরুষ	WB/41/281/099610 ফটো উপলব্ধ	713 নাম : ওমর ফারুক খান পিতার নাম: চাবলু খান বাড়ির নং : n0014 বয়স : 53 লিঙ্গ : পুরুষ	TCK1396852 ফটো উপলব্ধ	714 নাম : জরিনা বিবি স্বামীর নাম: চাবলু খান বাড়ির নং : n0014 বয়স : 33 লিঙ্গ : মহিলা	TCK1287663 ফটো উপলব্ধ
715 নাম : চাবলু খান পিতার নাম: নোরাই খান বাড়ির নং : n0014 বয়স : 56 লিঙ্গ : পুরুষ	TCK1287655 ফটো উপলব্ধ	716 নাম : সুমেদ আলী সেখ পিতার নাম: রহমান সেখ বাড়ির নং : n0163 বয়স : 52 লিঙ্গ : পুরুষ	WB/41/281/099646 ফটো উপলব্ধ	717 নাম : আকিবুল হক পিতার নাম: আহামত সেখ বাড়ির নং : n0106 বয়স : 33 লিঙ্গ : পুরুষ	TCK1841998 ফটো উপলব্ধ
718 নাম : নূরজাহান বিবি স্বামীর নাম: আকিবুল সেখ বাড়ির নং : n0106 বয়স : 35 লিঙ্গ : মহিলা	TCK1703974 ফটো উপলব্ধ	719 নাম : সামিরুল সেখ পিতার নাম: আকবর সেখ বাড়ির নং : N0097 বয়স : 25 লিঙ্গ : পুরুষ	TCK2126407 ফটো উপলব্ধ	720 নাম : মেহেরুনসারি স্বামীর নাম: ওমর ফারুক খান বাড়ির নং : N0014 বয়স : 35 লিঙ্গ : মহিলা	TCK2126324 ফটো উপলব্ধ



721 নাম : আবিদ সেখ পিতার নাম: বাসেদ সেখ বাড়ির নং : N0095 বয়স : 25 লিঙ্গ : পুরুষ	TCK2126241 ফটো উপলব্ধ	722 নাম : জামিরুল সেখ পিতার নাম: শিশ মহাম্মদ সেখ বাড়ির নং : n0090 বয়স : 32 লিঙ্গ : পুরুষ	TCK1397025 ফটো উপলব্ধ	723 নাম : মনিরুল সেখ পিতার নাম: সাইমত সেখ বাড়ির নং : n0095 বয়স : 25 লিঙ্গ : পুরুষ	TCK1210657 ফটো উপলব্ধ
724 নাম : সাব্বাহুর সেখ পিতার নাম: সিকফর সেখ বাড়ির নং : n0110 বয়স : 20 লিঙ্গ : পুরুষ	HLV2092435 ফটো উপলব্ধ	725 নাম : রুকসা খাতুন পিতার নাম: ইদ্রিস সেখ বাড়ির নং : নং110 বয়স : 20 লিঙ্গ : পুরুষ	TCK2741213 ফটো উপলব্ধ	726 নাম : হোসেন সেখ পিতার নাম: লতিফ সেখ বাড়ির নং : n0020 বয়স : 75 লিঙ্গ : পুরুষ	TCK2214435 ফটো উপলব্ধ
727 নাম : জাকির সেখ পিতার নাম: আহম্মত সেখ বাড়ির নং : n0188 বয়স : 28 লিঙ্গ : পুরুষ	TCK2014611 ফটো উপলব্ধ	728 নাম : আসরাফুল হক পিতার নাম: আনারুল সেখ বাড়ির নং : n0091 বয়স : 27 লিঙ্গ : পুরুষ	TCK2014561 ফটো উপলব্ধ	729 নাম : রাজু সেখ পিতার নাম: ইয়ামত সেখ বাড়ির নং : n0018 বয়স : 30 লিঙ্গ : পুরুষ	TCK2014769 ফটো উপলব্ধ
730 নাম : আনারুল সেখ পিতার নাম: ইব্রাহিম সেখ বাড়ির নং : n0091 বয়স : 53 লিঙ্গ : পুরুষ	HLV1214337 ফটো উপলব্ধ	731 নাম : ইমরান সেখ পিতার নাম: জয়নাল সেখ বাড়ির নং : এন0097 বয়স : 23 লিঙ্গ : পুরুষ	TCK2473304 ফটো উপলব্ধ	732 নাম : মনিরুল সেখ পিতার নাম: ইব্রাহিম সেখ বাড়ির নং : n0091 বয়স : 47 লিঙ্গ : পুরুষ	TCK2457539 ফটো উপলব্ধ
733 নাম : হাসান সেখ পিতার নাম: মনিরুল সেখ বাড়ির নং : এন0091 বয়স : 22 লিঙ্গ : পুরুষ	TCK2724094 ফটো উপলব্ধ	734 নাম : মোসাম্মা রোকেয়া খাতুন পিতার নাম: মনিরুল সেখ বাড়ির নং : এন0091 বয়স : 20 লিঙ্গ : মহিলা	TCK2740975 ফটো উপলব্ধ	735 নাম : রাহুল সেখ পিতার নাম: বসেদ সেখ বাড়ির নং : n0095 বয়স : 35 লিঙ্গ : পুরুষ	TCK1287549 ফটো উপলব্ধ
736 নাম : নীলু বিবি স্বামীর নাম: জয়নাল সেখ বাড়ির নং : n0097 বয়স : 39 লিঙ্গ : মহিলা	HLV2536639 ফটো উপলব্ধ	737 নাম : নাজরুল সেখ পিতার নাম: সাইমত সেখ বাড়ির নং : n0105 বয়স : 35 লিঙ্গ : পুরুষ	TCK1397033 ফটো উপলব্ধ	738 নাম : হাসিরুল সেখ পিতার নাম: নবি সেখ বাড়ির নং : এন0108 বয়স : 23 লিঙ্গ : পুরুষ	TCK2566586 ফটো উপলব্ধ
739 নাম : সাহাবুদ্দিন সেখ অন্যান্য: সুরমান সেখ বাড়ির নং : এন0016 বয়স : 21 লিঙ্গ : পুরুষ	TCK2642239 ফটো উপলব্ধ	740 নাম : জোৎস্না বিবি স্বামীর নাম: ইয়ামত সেখ বাড়ির নং : n0018 বয়স : 50 লিঙ্গ : মহিলা	HLV2092484 ফটো উপলব্ধ	741 নাম : সোরহাব সেখ পিতার নাম: হারাই সেখ বাড়ির নং : n0116 বয়স : 66 লিঙ্গ : পুরুষ	TCK2627107 ফটো উপলব্ধ
742 নাম : আয়নাল সেখ পিতার নাম: আজগর সেখ বাড়ির নং : n0097 বয়স : 49 লিঙ্গ : পুরুষ	TCK2457455 ফটো উপলব্ধ	743 নাম : কাজল সেখ পিতার নাম: নুরমহম্মদ সেখ বাড়ির নং : n0089 বয়স : 39 লিঙ্গ : পুরুষ	HLV2536548 ফটো উপলব্ধ	744 নাম : আনারুল সেখ পিতার নাম: খোরসেদ সেখ বাড়ির নং : n0102 বয়স : 31 লিঙ্গ : পুরুষ	TCK1599778 ফটো উপলব্ধ
745 নাম : জয়নাল সেখ পিতার নাম: আজগর সেখ বাড়ির নং : n0097 বয়স : 52 লিঙ্গ : পুরুষ	TCK2214500 ফটো উপলব্ধ	746 নাম : সেরিনা খাতুন স্বামীর নাম: সেখ জাহুর বাড়ির নং : এন0105 বয়স : 28 লিঙ্গ : মহিলা	TCK2642254 ফটো উপলব্ধ	747 নাম : সজল মাঝি পিতার নাম: উৎপল মাঝি বাড়ির নং : এন0007 বয়স : 20 লিঙ্গ : পুরুষ	TCK2741239 ফটো উপলব্ধ
748 নাম : সামিমা খাতুন পিতার নাম: সমু সেখ বাড়ির নং : নং09 বয়স : 19 লিঙ্গ : মহিলা	TCK2809200 ফটো উপলব্ধ	749 নাম : আসমা খাতুন পিতার নাম: মনিরুল সেখ বাড়ির নং : নং106 বয়স : 39 লিঙ্গ : মহিলা	TCK2809325 ফটো উপলব্ধ	750 নাম : রুমা খাতুন পিতার নাম: ইয়ামুল সেখ বাড়ির নং : উওরপাড়া বয়স : 21 লিঙ্গ : মহিলা	TCK2815223 ফটো উপলব্ধ



751	TCK2827913
নাম : বিশ্বনাথ মান পিতার নাম: গৌতম মান বাড়ির নং : গোটিস্থা বয়স : 21 লিঙ্গ : পুরুষ	ফটো উপলব্ধ

752	YAJ2396463
নাম : কোয়েল খাতুন স্বামীর নাম: আমিরুল সেখ বাড়ির নং : এন0090 বয়স : 20 লিঙ্গ : মহিলা	ফটো উপলব্ধ

753	TCK2833184
নাম : রাজা মল্লিক পিতার নাম: কালাম মল্লিক বাড়ির নং : এন0113 বয়স : 19 লিঙ্গ : পুরুষ	ফটো উপলব্ধ

754	TCK2841948
নাম : আয়েসা খাতুন পিতার নাম: গেনীরুল সেখ বাড়ির নং : গোটিষ্ঠা বয়স : 19 লিঙ্গ : মহিলা	ফটো উপলব্ধ



755	1	TCK2856540
নাম : জিন্নাতুন্নেসা স্বামীর নাম: আলম আলি খাঁন বাড়ির নং : এন0172 বয়স : 21 লিঙ্গ : মহিলা		ফটো উপলব্ধ



756	1	TCK2860906	ফটো উপলব্ধ	757	1	TCK2864296	ফটো উপলব্ধ	758	1	TCK2864015	ফটো উপলব্ধ
নাম : মানসী মাজি পিতার নাম: বেনুকের মাজি বাড়ির নং : এন0029 বয়স : 18 লিঙ্গ : মহিলা				নাম : অর্পন সরকার পিতার নাম: রতন সরকার বাড়ির নং : এন0130 বয়স : 18 লিঙ্গ : পুরুষ				নাম : সেখ রাজ পিতার নাম: সেখ কোরবান বাড়ির নং : এন0016 বয়স : 19 লিঙ্গ : পুরুষ			
759	1	TCK2875599	ফটো উপলব্ধ	760	1	TCK2877215	ফটো উপলব্ধ	761	1	TCK2877884	ফটো উপলব্ধ
নাম : সাহেব মাজি পিতার নাম: উত্তম মাজি বাড়ির নং : এন0070 বয়স : 18 লিঙ্গ : পুরুষ				নাম : লুতফা খাতুন পিতার নাম: লোকমান সেখ বাড়ির নং : এন0134 বয়স : 18 লিঙ্গ : মহিলা				নাম : সামসুরনিহার খাতুন পিতার নাম: মতি মল্লিক বাড়ির নং : গোতিষ্ঠা বয়স : 19 লিঙ্গ : মহিলা			

নির্বাচক সংখ্যার সারসংক্ষেপ :

A) নির্বাচকের সংখ্যা :

	নির্বাচক তালিকার প্রকৃতি	নির্বাচক তালিকার পরিচিতি :	নির্বাচকের সংখ্যা :				
			পুরুষ	মহিলা	তৃতীয় লিঙ্গ	মোট	
I	মূল তালিকা	মূল তালিকা	বিশেষ নিবিড় সংশোধন ২০২৬ এর চূড়ান্ত ভোটার তালিকার সহিত 09-04-2026 তারিখ অবধি সংশোধিত নির্বাচক তালিকা	394	360	0	754
II	1- সংযোজন তালিকা	সংযোজনী 1	বিশেষ সংক্ষিপ্ত সংশোধন 2026	0	1	0	1
		সংযোজনী 2	ধারাবাহিক সংশোধন 2026	3	3	0	6
		মোট		3	4	0	7
III	2- বিয়োজন তালিকা	সংযোজনী 1	বিশেষ সংক্ষিপ্ত সংশোধন 2026	2	1	0	3
		সংযোজনী 2	ধারাবাহিক সংশোধন 2026	0	0	0	0
		মোট		2	1	0	3
IV	'লিঙ্গ ক্ষেত্রের' পরিবর্তনের কারণে পার্থক্য			0	0	0	0
V	বিচারপ্রক্রিয়ার অধীনস্থ			0	0	0	0
VI	বিচার বিভাগীয় আধিকারিক কর্তৃক বিচারপূর্বক নিষ্পত্তির পর বিয়োজিত			24	29	0	53
নির্বাচকের মোট সংখ্যা (I+II-III+IV-V-VI)				371	334	0	705

B) ক্রটি সংশোধনের সংখ্যা :

নির্বাচক তালিকার প্রকৃতি	নির্বাচক তালিকার পরিচিতি :	ক্রটি সংশোধনের সংখ্যা :
সংযোজনী 1	বিশেষ সংক্ষিপ্ত সংশোধন 2026	0
সংযোজনী 2	ধারাবাহিক সংশোধন 2026	1
	মোট	1

নির্বাচক নিবন্ধন আধিকারিকের স্বাক্ষর

E-মৃত, S-স্থানান্তরিত, R-একাধিকবার অন্তর্ভুক্ত, M-নিখোঁজ, Q-যোগ্য নহে