

## নির্বাচক তালিকা 2026 S25 পশ্চিমবঙ্গ



বিধানসভা নির্বাচনক্ষেত্রের নং, নাম ও সংরক্ষণের স্থিতি : 277 - দুর্গাপুর পশ্চিম (সাধারণ)		অংশ নং : 206			
বিধানসভা নির্বাচনক্ষেত্রটি যে লোকসভা নির্বাচনক্ষেত্রের / ক্ষেত্রসমূহের অন্তর্ভুক্ত তার নং, নাম ও সংরক্ষণ স্থিতি : 39 - বর্ধমান - দুর্গাপুর (সাধারণ)					
1. সংশোধনের পূর্ণ বিবরণ					
সংশোধনের বৎসর :	2026	নির্বাচক তালিকার পরিচিতি : বিশেষ নিবিড় সংশোধন ২০২৬ এর চূড়ান্ত ভোটার তালিকার সহিত 06-04-2026 তারিখ অবধি সংশোধিত নির্বাচক তালিকা			
ভিত্তি তারিখ :	01-01-2026				
সংশোধনের প্রকৃতি :	ধারাবাহিক সংশোধন 2026				
প্রকাশনার তারিখ :	06-04-2026				
2. অংশ ও নির্বাচনী এলাকার পূর্ণ বিবরণ :					
অংশের ভাগ নং ও নাম :					
1-পলাশডিহা (দক্ষিণাংশ), মুসলিম পাড়া, চাষী পাড়া, আদিবাসী পাড়া (আংশিক)		প্রধান শহর/গ্রাম	: দুর্গাপুর		
		ওয়ার্ড	: 032		
		থানা	: দুর্গাপুর		
		গ্রাম পঞ্চগয়েত	:		
		ব্লক	:		
		মহকুমা	: দুর্গাপুর		
		জেলা	: পশ্চিম বর্ধমান		
		পিন	: 713208		
3. ভোট গ্রহন কেন্দ্রের পূর্ণ বিবরণ :					
ভোট গ্রহন কেন্দ্রের নং, নাম :		ভোট গ্রহন কেন্দ্রের শ্রেণী :		শহরাঞ্চল	
206 - পলাশডিহা হাইস্কুল		এই অংশে সহায়ক ভোটগ্রহন কেন্দ্রের সংখ্যা		0	
ভোট গ্রহন কেন্দ্রের ঠিকানা :		:			
পলাশডিহা হাইস্কুল, রুম নং - 8, পলাশডিহা, দুর্গাপুর -৮					
4. নির্বাচকের সংখ্যা :					
প্রথম ক্রমিক নং	শেষ ক্রমিক নং	মোট সংখ্যা			
		পুরুষ	মহিলা	তৃতীয় লিঙ্গ	মোট
1	815	361	353	0	714

নির্বাচক নিবন্ধন আধিকারিকের স্বাক্ষর

### Nazri Naksha

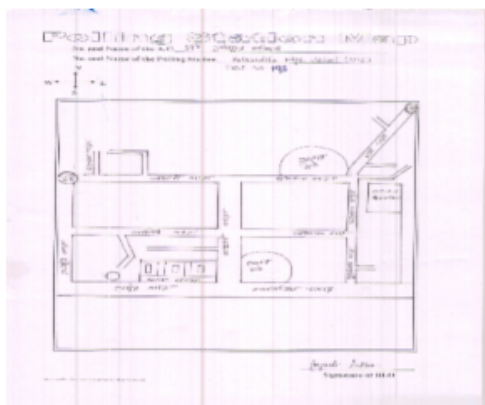

### Google Map View



### Polling Station Building Front View



### Polling Station Front View



### Cad View



### Key MAP View

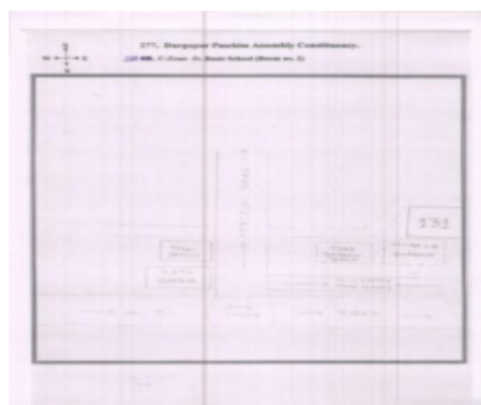



1 নাম : রেজওয়ানাহাভুস স্বামীর নাম : উল্লাহ মাহমুদ বাড়ির নং : n0461 বয়স : 37 লিঙ্গ : মহিলা	WEP1469592 ফটো উপলব্ধ	2 নাম : সবিনা বিবি স্বামীর নাম : নজরুল আনসারি বাড়ির নং : n0481 বয়স : 37 লিঙ্গ : মহিলা	WEP1904648 ফটো উপলব্ধ	3 নাম : নাসিমা বেগম স্বামীর নাম : সমীর আনসারী বাড়ির নং : n0370 বয়স : 34 লিঙ্গ : মহিলা	WEP1319144 ফটো উপলব্ধ
4 নাম : অক্ষয়বর নাথ পিতার নাম : রাধামোহন বাড়ির নং : 85 বয়স : 67 লিঙ্গ : পুরুষ	LJK4404224 ফটো উপলব্ধ	5 নাম : রাজেন্দ্র নাথ পিতার নাম : অক্ষয়বর নাথ বাড়ির নং : n0306 বয়স : 43 লিঙ্গ : পুরুষ	WEP1210871 ফটো উপলব্ধ	6 নাম : পিন্ধী কুমারী পিতার নাম : অক্ষয়বর নাথ বাড়ির নং : 85 বয়স : 37 লিঙ্গ : মহিলা	WEP0686774 ফটো উপলব্ধ
7 নাম : রাধীকা দেবী স্বামীর নাম : অক্ষয়বর বাড়ির নং : 85 বয়স : 61 লিঙ্গ : মহিলা	LJK4404232 ফটো উপলব্ধ	8 নাম : বুমা ভগত স্বামীর নাম : হরি কুমার ভগত বাড়ির নং : n0108 বয়স : 30 লিঙ্গ : মহিলা	WEP1984020 ফটো উপলব্ধ	9 নাম : মোহাম্মদ মোকাতর পিতার নাম : মহঃ কবীর বাড়ির নং : n0537 বয়স : 37 লিঙ্গ : পুরুষ	WEP2357168 ফটো উপলব্ধ
Q 10 নাম : হরি কুমার ভগত পিতার নাম : শিব শঙ্কর ভগত বাড়ির নং : বয়স : 32 লিঙ্গ : পুরুষ	WEP1596949 ফটো উপলব্ধ	11 নাম : শিবশঙ্কর ভগত পিতার নাম : মঙ্গল ভগত বাড়ির নং : n0108 বয়স : 61 লিঙ্গ : পুরুষ	WB/37/265/435211 ফটো উপলব্ধ	12 নাম : রিক্তি কুমারী পিতার নাম : অক্ষয় বর নাথ বাড়ির নং : n0306 বয়স : 39 লিঙ্গ : মহিলা	LJK4014197 ফটো উপলব্ধ
13 নাম : বিন্দা কুমারী প্রসাদ পিতার নাম : বৈকুণ্ঠ নাথ প্রসাদ বাড়ির নং : 85 বয়স : 57 লিঙ্গ : মহিলা	WEP1440320 ফটো উপলব্ধ	Q 14 নাম : অজয় কুমার প্রসাদ সিং পিতার নাম : রাম বিহারী প্রসাদ সিং বাড়ির নং : বয়স : 30 লিঙ্গ : পুরুষ	WEP1870435 ফটো উপলব্ধ	15 নাম : সুনিতা দেবী সিং স্বামীর নাম : রাজেশ প্রসাদ সিং বাড়ির নং : n0063 বয়স : 33 লিঙ্গ : মহিলা	WEP1870542 ফটো উপলব্ধ
16 নাম : উমেশ প্রসাদ সিং পিতার নাম : ভগলু প্রসাদ সিং বাড়ির নং : n0063 বয়স : 34 লিঙ্গ : পুরুষ	WEP1478080 ফটো উপলব্ধ	17 নাম : রামপুকার সিং পিতার নাম : ভগলু সিং বাড়ির নং : n0063 বয়স : 49 লিঙ্গ : পুরুষ	LJK2453017 ফটো উপলব্ধ	18 নাম : শীলা দেবী স্বামীর নাম : রামআধার প্রসাদ সিং বাড়ির নং : n0063 বয়স : 51 লিঙ্গ : মহিলা	LJK2453058 ফটো উপলব্ধ
19 নাম : রামআধার প্রসাদ সিং পিতার নাম : ভগলু প্রসাদ বাড়ির নং : n0063 বয়স : 52 লিঙ্গ : পুরুষ	LJK2453041 ফটো উপলব্ধ	20 নাম : অর্জুন প্রসাদ সিং পিতার নাম : রামবিহারী প্রসাদ সিং বাড়ির নং : n0063 বয়স : 30 লিঙ্গ : পুরুষ	WEP1870450 ফটো উপলব্ধ	21 নাম : রুক্মিণী প্রসাদ সিং স্বামীর নাম : রামবিহারী প্রসাদ সিং বাড়ির নং : n0063 বয়স : 49 লিঙ্গ : মহিলা	LJK3173218 ফটো উপলব্ধ
22 নাম : রামবিহারী প্রসাদ সিং পিতার নাম : ভগলু প্রসাদ সিং বাড়ির নং : n0063 বয়স : 53 লিঙ্গ : পুরুষ	WB/37/265/435304 ফটো উপলব্ধ	23 নাম : রাজেশ প্রসাদ সিং পিতার নাম : রামউদেশ প্রসাদ সিং বাড়ির নং : n0063 বয়স : 35 লিঙ্গ : পুরুষ	WEP1210525 ফটো উপলব্ধ	24 নাম : প্রমীলাদেবী প্রসাদ সিং স্বামীর নাম : রামউদেশ প্রসাদ সিং বাড়ির নং : n0063 বয়স : 51 লিঙ্গ : মহিলা	WB/37/265/435457 ফটো উপলব্ধ
25 নাম : সেখ সেলিম মায়ের নাম : নুজাহান বিবি আনসারী বাড়ির নং : n0559 বয়স : 26 লিঙ্গ : পুরুষ	WEP2393932 ফটো উপলব্ধ	26 নাম : অনন্ত কুমার সিং স্বামীর নাম : দীর্ঘাণী কুমার সিং বাড়ির নং : বয়স : 33 লিঙ্গ : মহিলা	WEP2622033 ফটো উপলব্ধ	27 নাম : পিয়ালি ঘোষ স্বামীর নাম : তপন কুমার ঘোষ বাড়ির নং : না বয়স : 39 লিঙ্গ : মহিলা	WEP2622116 ফটো উপলব্ধ
28 নাম : রাধী দেবী স্বামীর নাম : অকবালি প্রসাদ যাদব বাড়ির নং : বয়স : 26 লিঙ্গ : মহিলা	WEP2622009 ফটো উপলব্ধ	29 নাম : লক্ষ্মী মূর্খু স্বামীর নাম : নির্মল মূর্খু বাড়ির নং : বয়স : 25 লিঙ্গ : মহিলা	WEP2622066 ফটো উপলব্ধ	30 নাম : মুনিয়া ঘোষ স্বামীর নাম : সুভাশিষ ঘোষ বাড়ির নং : না বয়স : 35 লিঙ্গ : মহিলা	WEP2622215 ফটো উপলব্ধ



31 নাম : কিরণ বালিকী স্বামীর নাম: রাজু বালিকী বাড়ির নং : না বয়স : 39 লিঙ্গ : মহিলা	WEP2622165 ফটো উপলব্ধ	32 নাম : সোমনাথ মুর্মু পিতার নাম: কালীপদ মুর্মু বাড়ির নং : না বয়স : 29 লিঙ্গ : পুরুষ	WEP2622132 ফটো উপলব্ধ	33 নাম : আয়ুষী শর্মা পিতার নাম: বিমল প্রসাদ শর্মা বাড়ির নং : না বয়স : 27 লিঙ্গ : মহিলা	WEP2622157 ফটো উপলব্ধ
Q 34 নাম : আদিত্য কুমার চৌধুরী পিতার নাম: ওম প্রকাশ চৌধুরী বাড়ির নং : না বয়স : 24 লিঙ্গ : পুরুষ	WEP2622090 ফটো উপলব্ধ	35 নাম : পূজা দেবী বার্নওয়াল স্বামীর নাম: সন্তোষ বার্নওয়াল বাড়ির নং : N0 বয়স : 35 লিঙ্গ : মহিলা	WEP2621977 ফটো উপলব্ধ	36 নাম : বিশাল কুমার সিং পিতার নাম: শম্ভু সিং বাড়ির নং : না বয়স : 27 লিঙ্গ : পুরুষ	WEP2622140 ফটো উপলব্ধ
37 নাম : সন্ধ্যা মাহাতো স্বামীর নাম: রাজিব মাহাতো বাড়ির নং : না বয়স : 39 লিঙ্গ : মহিলা	WEP2622199 ফটো উপলব্ধ	Q 38 নাম : বিশ্বজিৎ সরকার পিতার নাম: রাজু সরকার বাড়ির নং : এন0596 বয়স : 23 লিঙ্গ : পুরুষ	WEP2701951 ফটো উপলব্ধ	39 নাম : গুরমিত সিং পিতার নাম: দিলীপ সিং বাড়ির নং : না বয়স : 31 লিঙ্গ : পুরুষ	WEP2621993 ফটো উপলব্ধ
40 নাম : পুনম চৌধুরী (মন্ডল) স্বামীর নাম: সুশান্ত মন্ডল বাড়ির নং : n0459 বয়স : 40 লিঙ্গ : মহিলা	WEP1786441 ফটো উপলব্ধ	41 নাম : শ্যাম সিং রাজভর মায়ের নাম: বিমলা রাজভর বাড়ির নং : n0215 বয়স : 36 লিঙ্গ : পুরুষ	WEP1095454 ফটো উপলব্ধ	42 নাম : নিশা রাজভর স্বামীর নাম: মানসিং রাজভর বাড়ির নং : n0215 বয়স : 30 লিঙ্গ : মহিলা	WEP1870534 ফটো উপলব্ধ
43 নাম : মনসিং রাজভর মায়ের নাম: বিমলা রাজভর বাড়ির নং : n0215 বয়স : 39 লিঙ্গ : পুরুষ	WEP1596550 ফটো উপলব্ধ	44 নাম : বিমলা স্বামীর নাম: শিবচাঁদ বাড়ির নং : n0215 বয়স : 71 লিঙ্গ : মহিলা	WB/37/265/435465 ফটো উপলব্ধ	45 নাম : রামুদেশ প্রসাদ পিতার নাম: ভাগঅলেউ প্রসাদ সিংহ বাড়ির নং : এন003 বয়স : 57 লিঙ্গ : পুরুষ	WEP2886836 ফটো উপলব্ধ
46 নাম : সাহাদাত আনসারি পিতার নাম: ইলিয়াস আনসারি বাড়ির নং : 00 বয়স : 25 লিঙ্গ : পুরুষ	WEP2551877 ফটো উপলব্ধ	Q 47 নাম : লক্ষী রায় স্বামীর নাম: মন্টু রায় বাড়ির নং : না বয়স : 48 লিঙ্গ : মহিলা	WEP1984277 ফটো উপলব্ধ	48 নাম : রহিমান খাতুন স্বামীর নাম: মক্তার আনসারি বাড়ির নং : n0024 বয়স : 33 লিঙ্গ : মহিলা	WEP1596634 ফটো উপলব্ধ
49 নাম : আলম আনসারী পিতার নাম: সামসুল আনসারী বাড়ির নং : n0047 বয়স : 50 লিঙ্গ : পুরুষ	WB/37/265/435264 ফটো উপলব্ধ	50 নাম : ওহিদা বিবি স্বামীর নাম: মুস্তাফা আনসারি বাড়ির নং : n0025 বয়স : 41 লিঙ্গ : মহিলা	WEP1735208 ফটো উপলব্ধ	51 নাম : বুলবুল আনসারী পিতার নাম: মুস্তাকিন আনসারী বাড়ির নং : n0025 বয়স : 37 লিঙ্গ : পুরুষ	WEP0686576 ফটো উপলব্ধ
52 নাম : মুস্তাফা আনসারী পিতার নাম: মুস্তাকিন আনসারী বাড়ির নং : n0025 বয়স : 42 লিঙ্গ : পুরুষ	LJK4632881 ফটো উপলব্ধ	53 নাম : নজরুল আনসারী পিতার নাম: মুস্তাকিন আনসারী বাড়ির নং : n0025 বয়স : 42 লিঙ্গ : পুরুষ	LJK4632873 ফটো উপলব্ধ	54 নাম : রুস্তম মিয়া পিতার নাম: দিল্লী মিয়া বাড়ির নং : n0019 বয়স : 39 লিঙ্গ : পুরুষ	WEP1596923 ফটো উপলব্ধ
55 নাম : রুকিয়া বিবি স্বামীর নাম: হুসেন আনসারি বাড়ির নং : n0019 বয়স : 36 লিঙ্গ : মহিলা	WEP1735281 ফটো উপলব্ধ	56 নাম : নুরজাহান বিবি আনসারী মায়ের নাম: রজনী বিবি আনসারী বাড়ির নং : n0019 বয়স : 44 লিঙ্গ : মহিলা	LJK2452084 ফটো উপলব্ধ	57 নাম : বাডুল আনসারী মায়ের নাম: রজনী বিবি আনসারী বাড়ির নং : n0019 বয়স : 45 লিঙ্গ : পুরুষ	LJK2452092 ফটো উপলব্ধ
58 নাম : হুসেন আনসারী পিতার নাম: দিল্লী মিয়া বাড়ির নং : n0019 বয়স : 39 লিঙ্গ : পুরুষ	LJK4014270 ফটো উপলব্ধ	59 নাম : মরিয়মবিবি আনসারী পিতার নাম: নাজির আনসারী বাড়ির নং : n0019 বয়স : 63 লিঙ্গ : মহিলা	WB/37/265/435085 ফটো উপলব্ধ	60 নাম : রুক.সান খাতুন স্বামীর নাম: রুস্তম মিয়া বাড়ির নং : এন0045 বয়স : 26 লিঙ্গ : মহিলা	WEP2886638 ফটো উপলব্ধ



বিধানসভা নির্বাচনকেন্দ্রের নং, নাম : 277-দুর্গাপুর পশ্চিম  
ভাগ নং, নাম : 1-পলাশডিহা (দক্ষিণাংশ), মুসলিম পাড়া, চাষী পাড়া, আদিবাসী পাড়া (আংশিক)

61 নাম : কুলসুম বিবি স্বামীর নাম : মহঃ কাইম আনসারী বাড়ির নং : n0133 বয়স : 35 লিঙ্গ : মহিলা	WEP1734706 ফটো উপলব্ধ	62 নাম : মহঃ কাইম আনসারী পিতার নাম : মহঃ খাতির আনসারী বাড়ির নং : n0133 বয়স : 39 লিঙ্গ : পুরুষ	WEP0686568 ফটো উপলব্ধ	63 নাম : রোজিনা বেগম পিতার নাম : খাতির আনসারী বাড়ির নং : n0133 বয়স : 40 লিঙ্গ : মহিলা	WEP1735257 ফটো উপলব্ধ
64 নাম : ইসলাম আনসারী পিতার নাম : খাতির আনসারী বাড়ির নং : n0133 বয়স : 43 লিঙ্গ : পুরুষ	WEP1735943 ফটো উপলব্ধ	65 নাম : কুলসুম বিবি আনসারী স্বামীর নাম : খাতির আনসারী বাড়ির নং : n0133 বয়স : 51 লিঙ্গ : মহিলা	WB/37/265/435467 ফটো উপলব্ধ	66 নাম : খাতির আনসারী পিতার নাম : হানিফ আনসারী বাড়ির নং : n0133 বয়স : 57 লিঙ্গ : পুরুষ	LJK4404265 ফটো উপলব্ধ
67 নাম : দীপক রুইদাস পিতার নাম : সুকুমার রুইদাস বাড়ির নং : দক্ষিণ পাড়া বোথ তাল বয়স : 30 লিঙ্গ : পুরুষ	WEP1714575 ফটো উপলব্ধ	68 নাম : সালাম শেখ পিতার নাম : রুসতম শেখ বাড়ির নং : এন0012 বয়স : 21 লিঙ্গ : পুরুষ	WEP2881712 ফটো উপলব্ধ	69 নাম : তামিনা বিবি স্বামীর নাম : সাবির আনসারী বাড়ির নং : n0022 বয়স : 30 লিঙ্গ : মহিলা	WEP1735299 ফটো উপলব্ধ
70 নাম : কবির আনসারি পিতার নাম : নিজাম আনসারি বাড়ির নং : n0022 বয়স : 34 লিঙ্গ : পুরুষ	WEP1210467 ফটো উপলব্ধ	71 নাম : হাসিনা আনসারী স্বামীর নাম : ইদ্রিশ আনসারী বাড়ির নং : n0024 বয়স : 61 লিঙ্গ : মহিলা	WB/37/265/435479 ফটো উপলব্ধ	72 নাম : শেখ হরদার আলি পিতার নাম : আহমেদ আলি বাড়ির নং : n0024 বয়স : 51 লিঙ্গ : পুরুষ	WEP1596493 ফটো উপলব্ধ
73 নাম : আনোয়ার খাতুন স্বামীর নাম : শেখ হায়দার আলি বাড়ির নং : n0024 বয়স : 31 লিঙ্গ : মহিলা	WEP1734839 ফটো উপলব্ধ	74 নাম : মুক্তার আনসারী পিতার নাম : ইদ্রিশ আনসারী বাড়ির নং : n0024 বয়স : 41 লিঙ্গ : পুরুষ	LJK3171931 ফটো উপলব্ধ	75 নাম : ইসলাম আনসারী পিতার নাম : মহঃ সুমন বাড়ির নং : n0137 বয়স : 37 লিঙ্গ : পুরুষ	WEP1983972 ফটো উপলব্ধ
76 নাম : রাকিপ আনসারী পিতার নাম : নিজামুদ্দিন আনসারী বাড়ির নং : n0022 বয়স : 28 লিঙ্গ : পুরুষ	WEP1983899 ফটো উপলব্ধ	77 নাম : রুবিদা খাতুন স্বামীর নাম : জিয়াউল আনসারী বাড়ির নং : n0047 বয়স : 35 লিঙ্গ : মহিলা	WEP1984269 ফটো উপলব্ধ	78 নাম : জিয়াউল আনসারী পিতার নাম : সামসুল আনসারী বাড়ির নং : n0047 বয়স : 42 লিঙ্গ : পুরুষ	WEP0686493 ফটো উপলব্ধ
79 নাম : নেহা প্রবীণ স্বামীর নাম : আরমান আনসারি বাড়ির নং : প্র্যাশডীহা বয়স : 32 লিঙ্গ : মহিলা	WEP2920981 ফটো উপলব্ধ	80 নাম : লসকর আনসারী পিতার নাম : শুভান আনসারী বাড়ির নং : n0134 বয়স : 61 লিঙ্গ : পুরুষ	WB/37/265/435577 ফটো উপলব্ধ	81 নাম : ফি.রোজা খাতুন পিতার নাম : লশকরি আনসারি বাড়ির নং : এন0012 বয়স : 22 লিঙ্গ : মহিলা	WEP2881845 ফটো উপলব্ধ
82 নাম : জুবেদা বিবি আনসারী স্বামীর নাম : ইসলাম আনসারী বাড়ির নং : n0135 বয়স : 66 লিঙ্গ : মহিলা	WB/37/265/435427 ফটো উপলব্ধ	83 নাম : নাজু বিবি পিতার নাম : ইসলাম আনসারী বাড়ির নং : n0135 বয়স : 40 লিঙ্গ : মহিলা	LJK4632865 ফটো উপলব্ধ	84 নাম : সেলিম আনসারি মায়ের নাম : জুবেদা বিবি বাড়ির নং : n0135 বয়স : 34 লিঙ্গ : পুরুষ	WEP1735448 ফটো উপলব্ধ
85 নাম : সানাউল আনসারী পিতার নাম : আজিজ আনসারী বাড়ির নং : n0137 বয়স : 45 লিঙ্গ : পুরুষ	LJK4632857 ফটো উপলব্ধ	86 নাম : খুডজা বিবি স্বামীর নাম : সানাউল আনসারী বাড়ির নং : 37 বয়স : 40 লিঙ্গ : মহিলা	WEP1356112 ফটো উপলব্ধ	87 নাম : জামিলা বিবি পিতার নাম : আজিজ আনসারী বাড়ির নং : n0137 বয়স : 41 লিঙ্গ : মহিলা	LJK4632832 ফটো উপলব্ধ
88 নাম : ইলিয়াস আনসারী পিতার নাম : জাহান আনসারী বাড়ির নং : n0138 বয়স : 56 লিঙ্গ : পুরুষ	WB/37/265/435531 ফটো উপলব্ধ	89 নাম : মসেনাবিবি আনসারী স্বামীর নাম : ইলিয়াস আনসারী বাড়ির নং : n0138 বয়স : 51 লিঙ্গ : মহিলা	WB/37/265/435532 ফটো উপলব্ধ	90 নাম : হাসিবুল আনসারি পিতার নাম : ইলিয়াস আনসারি বাড়ির নং : এন0012 বয়স : 22 লিঙ্গ : পুরুষ	WEP2881811 ফটো উপলব্ধ



বিধানসভা নির্বাচনক্ষেত্রের নং, নাম : 277-দুর্গাপুর পশ্চিম  
ভাগ নং, নাম : 1-পলাশডিহা (দক্ষিণাংশ), মুসলিম পাড়া, চাষী পাড়া, আদিবাসী পাড়া (আংশিক)

91 নাম : সমীর আনসারী পিতার নাম: ইদ্রিশ আনসারী বাড়ির নং : n0336 বয়স : 35 লিঙ্গ : পুরুষ	WEP0686444 ফটো উপলব্ধ	92 নাম : নিজাম আনসারী পিতার নাম: মোতি আনসারী বাড়ির নং : n0022 বয়স : 61 লিঙ্গ : পুরুষ	WB/37/265/435412 ফটো উপলব্ধ	93 নাম : রজনীবীবি আনসারী স্বামীর নাম: নিজামুদ্দিন আনসারী বাড়ির নং : n0022 বয়স : 56 লিঙ্গ : মহিলা	LJK2329951 ফটো উপলব্ধ
94 নাম : জাহানা খাতুন স্বামীর নাম: আলম আনসারী বাড়ির নং : n0022 বয়স : 39 লিঙ্গ : মহিলা	WEP1735117 ফটো উপলব্ধ	95 নাম : সাবির আনসারি পিতার নাম: নিজাম আনসারি বাড়ির নং : n0022 বয়স : 37 লিঙ্গ : পুরুষ	WEP0686428 ফটো উপলব্ধ	96 নাম : আইশা বিবি স্বামীর নাম: কবীর আনসারি বাড়ির নং : এন0012 বয়স : 23 লিঙ্গ : মহিলা	WEP2881779 ফটো উপলব্ধ
97 নাম : আশীষ কুন্তকার পিতার নাম: নোপাল চন্দ্র কুন্তকার বাড়ির নং : n0473 বয়স : 48 লিঙ্গ : পুরুষ	LJK2451946 ফটো উপলব্ধ	98 নাম : তনুশ্রী কুন্তকার স্বামীর নাম: আশীষ কুন্তকার বাড়ির নং : n0474 বয়স : 33 লিঙ্গ : মহিলা	WEP1352244 ফটো উপলব্ধ	99 নাম : সিকান্দর কুমার পিতার নাম: বৃধন সাহা বাড়ির নং : N0835 বয়স : 34 লিঙ্গ : পুরুষ	WEP2357176 ফটো উপলব্ধ
100 নাম : চঞ্চলা কুমারী পিতার নাম: হরেন্দ্র প্রসাদ সিং বাড়ির নং : n0575 বয়স : 26 লিঙ্গ : মহিলা	WEP2394088 ফটো উপলব্ধ	101 নাম : মনীতা কুমারী স্বামীর নাম: রমেশ মাহাত বাড়ির নং : n0571 বয়স : 32 লিঙ্গ : মহিলা	WEP2394047 ফটো উপলব্ধ	102 নাম : রীনা কর্মকার স্বামীর নাম: দিলীপ কর্মকার বাড়ির নং : n0012 বয়স : 60 লিঙ্গ : মহিলা	WEP2846616 ফটো উপলব্ধ
103 নাম : শান্তি কর্মকার স্বামীর নাম: বুচন কর্মকার বাড়ির নং : n0003 বয়স : 71 লিঙ্গ : মহিলা	WB/37/265/435400 ফটো উপলব্ধ	104 নাম : কৃষ্ণ কর্মকার পিতার নাম: বুচন কর্মকার বাড়ির নং : n0003 বয়স : 38 লিঙ্গ : পুরুষ	LJK4632774 ফটো উপলব্ধ	105 নাম : মানিক কর্মকার পিতার নাম: বলরাম কর্মকার বাড়ির নং : n0116 বয়স : 61 লিঙ্গ : পুরুষ	WB/37/265/435472 ফটো উপলব্ধ
106 নাম : সুভদ্রা কর্মকার স্বামীর নাম: মানিক কর্মকার বাড়ির নং : n0116 বয়স : 56 লিঙ্গ : মহিলা	WB/37/265/435474 ফটো উপলব্ধ	107 নাম : সোমনাথ কর্মকার পিতার নাম: মানিক কর্মকার বাড়ির নং : n0116 বয়স : 34 লিঙ্গ : পুরুষ	WEP1319060 ফটো উপলব্ধ	108 নাম : মঞ্জুরা কর্মকার স্বামীর নাম: শ্রীমন্ত কর্মকার বাড়ির নং : n0117 বয়স : 61 লিঙ্গ : মহিলা	WB/37/265/435477 ফটো উপলব্ধ
109 নাম : ধনঞ্জয় কর্মকার পিতার নাম: শ্রীমন্ত কর্মকার বাড়ির নং : n0117 বয়স : 42 লিঙ্গ : পুরুষ	LJK4404018 ফটো উপলব্ধ	110 নাম : পানু কর্মকার পিতার নাম: হরলাল কর্মকার বাড়ির নং : n0118 বয়স : 61 লিঙ্গ : পুরুষ	WB/37/265/435542 ফটো উপলব্ধ	111 নাম : মিতু কর্মকার স্বামীর নাম: পানু কর্মকার বাড়ির নং : n0118 বয়স : 53 লিঙ্গ : মহিলা	WB/37/265/435476 ফটো উপলব্ধ
112 নাম : সুরোজ কর্মকার পিতার নাম: পানু কর্মকার বাড়ির নং : n0118 বয়স : 31 লিঙ্গ : পুরুষ	WEP1735679 ফটো উপলব্ধ	113 নাম : কার্তিক কর্মকার পিতার নাম: নিতাই কর্মকার বাড়ির নং : n0124 বয়স : 29 লিঙ্গ : পুরুষ	WEP1870344 ফটো উপলব্ধ	114 নাম : সাবিত্রী কর্মকার স্বামীর নাম: শান্ত কর্মকার বাড়ির নং : পলাশডিহা বয়স : 54 লিঙ্গ : মহিলা	WEP1734656 ফটো উপলব্ধ
115 নাম : দিলীপ কর্মকার পিতার নাম: গিরীশ কর্মকার বাড়ির নং : n0164 বয়স : 71 লিঙ্গ : পুরুষ	WB/37/265/435034 ফটো উপলব্ধ	116 নাম : বিবেকানন্দ কমিল্যা পিতার নাম: মনুচরন কমিল্যা বাড়ির নং : n0164 বয়স : 40 লিঙ্গ : পুরুষ	WEP1596576 ফটো উপলব্ধ	117 নাম : মনিষা কমিল্যা স্বামীর নাম: বিবেকানন্দ কমিল্যা বাড়ির নং : n0164 বয়স : 38 লিঙ্গ : মহিলা	LJK4740049 ফটো উপলব্ধ
118 নাম : মনোরঞ্জন কর্মকার পিতার নাম: ভুবন কর্মকার বাড়ির নং : n0194 বয়স : 66 লিঙ্গ : পুরুষ	WB/37/265/435042 ফটো উপলব্ধ	119 নাম : শ্যামলী কর্মকার স্বামীর নাম: মনোরঞ্জন কর্মকার বাড়ির নং : n0194 বয়স : 61 লিঙ্গ : মহিলা	WB/37/265/435043 ফটো উপলব্ধ	120 নাম : লক্ষন কর্মকার পিতার নাম: নিবারন কর্মকার বাড়ির নং : n0361 বয়স : 45 লিঙ্গ : পুরুষ	WEP1318823 ফটো উপলব্ধ

121 নাম : কেয়া কর্মকার স্বামীর নাম : নফন কর্মকার বাড়ির নং : n0361 বয়স : 38 লিঙ্গ : মহিলা	WEP1440304 ফটো উপলব্ধ	122 নাম : শান্তনু কর্মকার পিতার নাম : মানিক কর্মকার বাড়ির নং : n0116 বয়স : 29 লিঙ্গ : পুরুষ	WEP1983873 ফটো উপলব্ধ	123 নাম : অসোক মাহাতো পিতার নাম : বিদেশ্বর মাহাতো বাড়ির নং : n0436 বয়স : 29 লিঙ্গ : পুরুষ	WEP1983840 ফটো উপলব্ধ
124 নাম : রাম বাবু কুশওয়া মায়ের নাম : সীতা দেবী কুশওয়া বাড়ির নং : n0436 বয়স : 28 লিঙ্গ : পুরুষ	WEP1983915 ফটো উপলব্ধ	125 নাম : সীতা দেবী কুশওয়া স্বামীর নাম : যুগিন্দর প্রসাদ কুশওয়া বাড়ির নং : n0436 বয়স : 63 লিঙ্গ : মহিলা	WEP1734524 ফটো উপলব্ধ	126 নাম : রাবু প্রসাদ কুশওয়া মায়ের নাম : সীতা দেবী কুশওয়া বাড়ির নং : n0436 বয়স : 30 লিঙ্গ : পুরুষ	WEP1984137 ফটো উপলব্ধ
127 নাম : মনীন্দর কাউর স্বামীর নাম : নফন কাম সিং বাড়ির নং : n0079 বয়স : 39 লিঙ্গ : মহিলা	WEP0686881 ফটো উপলব্ধ	128 নাম : জিনাং কাউসার পিতার নাম : কায়ম আনসারী বাড়ির নং : n0568 বয়স : 28 লিঙ্গ : মহিলা	WEP2394013 ফটো উপলব্ধ	129 নাম : মনোহরা কাগোলনা পিতার নাম : যোশেফ কাগোলনা বাড়ির নং : n0185 বয়স : 81 লিঙ্গ : পুরুষ	WB/37/265/435282 ফটো উপলব্ধ
130 নাম : বেবী দেবী গিরি স্বামীর নাম : হিরালাল গিরি বাড়ির নং : n0185 বয়স : 51 লিঙ্গ : মহিলা	WEP1478130 ফটো উপলব্ধ	131 নাম : সীয়া কান্ডুলনা স্বামীর নাম : যোশেফ কান্ডুলনা বাড়ির নং : n0341 বয়স : 50 লিঙ্গ : মহিলা	WEP1095587 ফটো উপলব্ধ	132 নাম : ভারতী কৌর মায়ের নাম : সিলমিন্দর কৌর বাড়ির নং : n0232 বয়স : 48 লিঙ্গ : মহিলা	WEP1318831 ফটো উপলব্ধ
133 নাম : জগজিৎ কৌর মায়ের নাম : সিলমিন্দর কৌর বাড়ির নং : n0232 বয়স : 34 লিঙ্গ : মহিলা	WEP1318914 ফটো উপলব্ধ	134 নাম : জগতার সিং পিতার নাম : লক্ষন সিং বাড়ির নং : n0232 বয়স : 36 লিঙ্গ : পুরুষ	LJK4739934 ফটো উপলব্ধ	135 নাম : কমলজীত কৌর স্বামীর নাম : অবতার সিং বাড়ির নং : n0231 বয়স : 66 লিঙ্গ : মহিলা	WB/37/265/435047 ফটো উপলব্ধ
136 নাম : তেজেন্দ্র কাউর পিতার নাম : অবতার সিং বাড়ির নং : n0231 বয়স : 46 লিঙ্গ : মহিলা	LJK3092327 ফটো উপলব্ধ	137 নাম : ছবিরানী কৌর স্বামীর নাম : হরবংশ সিং বাড়ির নং : n0236 বয়স : 76 লিঙ্গ : মহিলা	WB/37/265/435335 ফটো উপলব্ধ	Q 138 নাম : গুরপ্রীত সিং পিতার নাম : হরবংশ সিং বাড়ির নং : বয়স : 42 লিঙ্গ : পুরুষ	LJK3092814 ফটো উপলব্ধ
139 নাম : মামনী কৌর স্বামীর নাম : গুরপ্রীত সিং বাড়ির নং : n0236 বয়স : 42 লিঙ্গ : মহিলা	WEP0686840 ফটো উপলব্ধ	140 নাম : অবতার সিং পিতার নাম : দিলীপ সিং বাড়ির নং : 0231 বয়স : 62 লিঙ্গ : পুরুষ	WB/37/265/435003 ফটো উপলব্ধ	141 নাম : রাজ সিং পিতার নাম : কলবন সিং বাড়ির নং : বয়স : 35 লিঙ্গ : পুরুষ	LJK4772661 ফটো উপলব্ধ
142 নাম : সরজিৎ কৌর স্বামীর নাম : কালবন্ত সিং বাড়ির নং : n0445 বয়স : 58 লিঙ্গ : মহিলা	WEP1735216 ফটো উপলব্ধ	143 নাম : বলবিন্দর কৌর মায়ের নাম : ভারতী কৌর বাড়ির নং : এন0095 বয়স : 25 লিঙ্গ : মহিলা	WEP2702066 ফটো উপলব্ধ	144 নাম : সামসা খাতুন স্বামীর নাম : মোহাম্মদ তাসলিম বাড়ির নং : বয়স : 51 লিঙ্গ : মহিলা	WEP2804573 ফটো উপলব্ধ
145 নাম : চন্দন প্রামানিক পিতার নাম : বিমল প্রামানিক বাড়ির নং : পলাশডিহা বয়স : 40 লিঙ্গ : পুরুষ	LJK4015079 ফটো উপলব্ধ	146 নাম : নবা কিরণ ভিরাড পিতার নাম : সতবীর সিং বাড়ির নং : এন0040 বয়স : 27 লিঙ্গ : মহিলা	WEP2701779 ফটো উপলব্ধ	147 নাম : শকুন্তলা গোপ স্বামীর নাম : মংরু গোপ বাড়ির নং : n0258 বয়স : 57 লিঙ্গ : মহিলা	WB/37/265/435253 ফটো উপলব্ধ
148 নাম : সন্তোষ গোপ পিতার নাম : মংরু গোপ বাড়ির নং : n0258 বয়স : 31 লিঙ্গ : পুরুষ	WEP1735745 ফটো উপলব্ধ	149 নাম : লাল গোপ পিতার নাম : কালিয়া গোপ বাড়ির নং : n0039 বয়স : 48 লিঙ্গ : পুরুষ	LJK3172111 ফটো উপলব্ধ	150 নাম : লক্ষী গোপ পিতার নাম : ভগত গোপ বাড়ির নং : n0040 বয়স : 59 লিঙ্গ : মহিলা	WB/37/265/435039 ফটো উপলব্ধ



বিধানসভা নির্বাচনক্ষেত্রের নং, নাম : 277-দুর্গাপুর পশ্চিম  
ভাগ নং, নাম : 1-পলাশডিহা (দক্ষিণাংশ), মুসলিম পাড়া, চাষী পাড়া, আদিবাসী পাড়া (আংশিক)

151 নাম : কৃষ্ণা গোপ মায়ের নাম: লক্ষী গোপ বাড়ির নং : n0040 বয়স : 33 লিঙ্গ : পুরুষ	WEP1984533 ফটো উপলব্ধ	152 নাম : সিকেন্দর গোপ মায়ের নাম: শকুন্তলা গোপ বাড়ির নং : n0258 বয়স : 32 লিঙ্গ : পুরুষ	WEP1984327 ফটো উপলব্ধ	153 নাম : পূর্ণিমা ঘোষ স্বামীর নাম: জয়ন্ত ঘোষ বাড়ির নং : n0465 বয়স : 40 লিঙ্গ : মহিলা	LJK4015285 ফটো উপলব্ধ
154 নাম : তরলতা ঘোষ স্বামীর নাম: উত্তম ঘোষ বাড়ির নং : n0112 বয়স : 61 লিঙ্গ : মহিলা	WB/37/265/435534 ফটো উপলব্ধ	155 নাম : পৌতম কুমার ঘোষ পিতার নাম: উত্তম ঘোষ বাড়ির নং : n0112 বয়স : 43 লিঙ্গ : পুরুষ	LJK2469641 ফটো উপলব্ধ	156 নাম : তপন কুমার ঘোষ পিতার নাম: উত্তম কুমার ঘোষ বাড়ির নং : n0112 বয়স : 42 লিঙ্গ : পুরুষ	LJK4014312 ফটো উপলব্ধ
157 নাম : স্বপন কুমার ঘোষ পিতার নাম: উত্তম কুমার ঘোষ বাড়ির নং : n0112 বয়স : 41 লিঙ্গ : পুরুষ	LJK4014320 ফটো উপলব্ধ	Q 158 নাম : বিনোদ পান্ডে পিতার নাম: অযোধ্যা প্রসাদ পান্ডে বাড়ির নং : বয়স : 37 লিঙ্গ : পুরুষ	WEP1210624 ফটো উপলব্ধ	159 নাম : জয়ন্ত ঘোষ পিতার নাম: মনু ঘোষ বাড়ির নং : n0466 বয়স : 46 লিঙ্গ : পুরুষ	LJK2186922 ফটো উপলব্ধ
160 নাম : ভাগ্যশ্রী ঘোষ স্বামীর নাম: স্বপন কুমার ঘোষ বাড়ির নং : n0112 বয়স : 34 লিঙ্গ : মহিলা	WEP1984483 ফটো উপলব্ধ	161 নাম : মৌমিতা ঘোষ স্বামীর নাম: পৌতম কুমার ঘোষ বাড়ির নং : n0542 বয়স : 33 লিঙ্গ : মহিলা	WEP2393791 ফটো উপলব্ধ	162 নাম : সুভাশীষ ঘোষ পিতার নাম: মনু ঘোষ বাড়ির নং : বয়স : 42 লিঙ্গ : পুরুষ	LJK4019196 ফটো উপলব্ধ
163 নাম : লতা চক্রবর্তী স্বামীর নাম: সঞ্জয় চক্রবর্তী বাড়ির নং : n0530 বয়স : 42 লিঙ্গ : মহিলা	LJK4611067 ফটো উপলব্ধ	164 নাম : সঞ্জয় চক্রবর্তী পিতার নাম: সন্তোষ চক্রবর্তী বাড়ির নং : n0527 বয়স : 53 লিঙ্গ : পুরুষ	WB/37/265/240030 ফটো উপলব্ধ	165 নাম : বিমল চক্রবর্তী পিতার নাম: ব্রজেন্দ্র চক্রবর্তী বাড়ির নং : n0172 বয়স : 56 লিঙ্গ : পুরুষ	WEP2937100 ফটো উপলব্ধ
166 নাম : দুর্গা চক্রবর্তী স্বামীর নাম: বিমল চক্রবর্তী বাড়ির নং : n0172 বয়স : 60 লিঙ্গ : মহিলা	WB/37/265/435297 ফটো উপলব্ধ	167 নাম : বিধান চক্রবর্তী পিতার নাম: বিমল চক্রবর্তী বাড়ির নং : n0172 বয়স : 38 লিঙ্গ : পুরুষ	LJK4739983 ফটো উপলব্ধ	168 নাম : উজ্জল চ্যাটার্জি পিতার নাম: নবিন গোপাল চ্যাটার্জি বাড়ির নং : n0410 বয়স : 55 লিঙ্গ : পুরুষ	WEP1596691 ফটো উপলব্ধ
169 নাম : শুভজিৎ চ্যাটার্জী পিতার নাম: উজ্জল চ্যাটার্জী বাড়ির নং : এন0012 বয়স : 23 লিঙ্গ : পুরুষ	WEP2881852 ফটো উপলব্ধ	170 নাম : প্রীতি চ্যাটার্জী পিতার নাম: উজ্জল চ্যাটার্জী বাড়ির নং : এন0014 বয়স : 22 লিঙ্গ : মহিলা	WEP2881878 ফটো উপলব্ধ	171 নাম : সুমন চ্যাটার্জী পিতার নাম: অরুণ চ্যাটার্জী বাড়ির নং : n0430 বয়স : 30 লিঙ্গ : পুরুষ	WEP1984301 ফটো উপলব্ধ
Q 172 নাম : ঋষভ চৌধুরী পিতার নাম: অশোক কুমার চৌধুরী বাড়ির নং : এন0556 বয়স : 24 লিঙ্গ : পুরুষ	WEP2702132 ফটো উপলব্ধ	173 নাম : অনীতা চৌধুরী স্বামীর নাম: অভিজিত চৌধুরী বাড়ির নং : n0294 বয়স : 53 লিঙ্গ : মহিলা	LJK3091063 ফটো উপলব্ধ	Q 174 নাম : কৃষ্ণ কুমার চৌধুরী পিতার নাম: অশোক কুমার চৌধুরী বাড়ির নং : বয়স : 28 লিঙ্গ : পুরুষ	WEP1984558 ফটো উপলব্ধ
175 নাম : অভিজিৎ চৌধুরী পিতার নাম: পুলিন বিহারী চৌধুরী বাড়ির নং : n0294 বয়স : 55 লিঙ্গ : পুরুষ	LJK3091071 ফটো উপলব্ধ	176 নাম : চতুগুন চৌধুরী পিতার নাম: সরয়ু চৌধুরী বাড়ির নং : n0221 বয়স : 81 লিঙ্গ : পুরুষ	WB/37/265/435028 ফটো উপলব্ধ	177 নাম : অশোককুমার চৌধুরী পিতার নাম: চতুগুন চৌধুরী বাড়ির নং : n0221 বয়স : 53 লিঙ্গ : পুরুষ	WB/37/265/435271 ফটো উপলব্ধ
178 নাম : ওমপ্রকাশ চৌধুরী পিতার নাম: চতুগুন চৌধুরী বাড়ির নং : n0221 বয়স : 51 লিঙ্গ : পুরুষ	WB/37/265/435245 ফটো উপলব্ধ	179 নাম : শকুন্তলা দেবী স্বামীর নাম: ওমপ্রকাশ চৌধুরী বাড়ির নং : n0221 বয়স : 47 লিঙ্গ : মহিলা	LJK2330124 ফটো উপলব্ধ	180 নাম : তারাদেবী দেবী স্বামীর নাম: অশোক কুমার চৌধুরী বাড়ির নং : n0221 বয়স : 48 লিঙ্গ : মহিলা	LJK2330132 ফটো উপলব্ধ



বিধানসভা নির্বাচনক্ষেত্রের নং, নাম : 277-দুর্গাপুর পশ্চিম  
ভাগ নং, নাম : 1-পলাশডিহা (দক্ষিণাংশ), মুসলিম পাড়া, চাষী পাড়া, আদিবাসী পাড়া (আংশিক)

181 নাম : রাজকুমারী চৌধুরী স্বামীর নাম : আছেলাল চৌধুরী বাড়ির নং : n0286 বয়স : 61 লিঙ্গ : মহিলা	LJK0709121 ফটো উপলব্ধ	182 নাম : তারা চৌধুরী পিতার নাম : আছেলাল চৌধুরী বাড়ির নং : n0286 বয়স : 33 লিঙ্গ : পুরুষ	WEP1440114 ফটো উপলব্ধ	183 নাম : দুর্গা সাহানী স্বামীর নাম : বাবুল সাহানী বাড়ির নং : n0286 বয়স : 44 লিঙ্গ : মহিলা	WEP1596444 ফটো উপলব্ধ
184 নাম : চন্দন চৌধুরী মায়ের নাম : রাজকুমার চৌধুরী বাড়ির নং : n0286 বয়স : 36 লিঙ্গ : মহিলা	LJK4740106 ফটো উপলব্ধ	185 নাম : বিকাশ সাহনি মায়ের নাম : দুর্গা সাহনি বাড়ির নং : পাঞ্জাবি পাড়া বয়স : 21 লিঙ্গ : পুরুষ	WEP2936318 ফটো উপলব্ধ	186 নাম : সুমিত্রা চৌধুরী স্বামীর নাম : আনন্দ চৌধুরী বাড়ির নং : n0223 বয়স : 53 লিঙ্গ : মহিলা	LJK0710244 ফটো উপলব্ধ
187 নাম : সন্তোষ পাণ্ডে পিতার নাম : শ্রীকৃষ্ণ পাণ্ডে বাড়ির নং : n0223 বয়স : 48 লিঙ্গ : পুরুষ	LJK2452837 ফটো উপলব্ধ	188 নাম : সুলেখা পাণ্ডে স্বামীর নাম : সন্তোষ পাণ্ডে বাড়ির নং : n0223 বয়স : 35 লিঙ্গ : মহিলা	WEP1596568 ফটো উপলব্ধ	189 নাম : বসন্ত নায়েক পিতার নাম : লাভু নায়েক বাড়ির নং : n0223 বয়স : 37 লিঙ্গ : পুরুষ	LJK4740007 ফটো উপলব্ধ
190 নাম : নানকী চৌহান স্বামীর নাম : নারায়ন চৌহান বাড়ির নং : n0078 বয়স : 58 লিঙ্গ : মহিলা	WB/37/265/435504 ফটো উপলব্ধ	191 নাম : সুনিতা মিনা মায়ের নাম : নানকী চৌহান বাড়ির নং : n0078 বয়স : 43 লিঙ্গ : মহিলা	WEP1318880 ফটো উপলব্ধ	192 নাম : শশীভূষণ জয়সোয়াল পিতার নাম : ভগবান জয়সোয়াল বাড়ির নং : n0162 বয়স : 52 লিঙ্গ : পুরুষ	WB/37/265/435286 ফটো উপলব্ধ
193 নাম : সরোজ জয়সোয়াল স্বামীর নাম : শশীভূষণ জয়সোয়াল বাড়ির নং : n0162 বয়স : 50 লিঙ্গ : মহিলা	WB/37/265/435377 ফটো উপলব্ধ	194 নাম : বিকাশ কুমার জয়সোয়াল পিতার নাম : শশীভূষণ জয়সোয়াল বাড়ির নং : n0162 বয়স : 37 লিঙ্গ : পুরুষ	WEP1095488 ফটো উপলব্ধ	195 নাম : বীরেন্দ্র জয়সোয়ার পিতার নাম : রামরূপ জয়সোয়ার বাড়ির নং : n0114 বয়স : 47 লিঙ্গ : পুরুষ	LJK4014304 ফটো উপলব্ধ
196 নাম : সোন মোতী জয়সোয়ার স্বামীর নাম : বীরেন্দ্র জয়সোয়ার বাড়ির নং : n0114 বয়স : 41 লিঙ্গ : মহিলা	WEP1440205 ফটো উপলব্ধ	197 নাম : অখিল চন্দ্র টিকাদার পিতার নাম : নিমাইচন্দ্র টিকাদার বাড়ির নং : n0166 বয়স : 76 লিঙ্গ : পুরুষ	LJK0709238 ফটো উপলব্ধ	198 নাম : আরতি টিকাদার স্বামীর নাম : অখিল চন্দ্র টিকাদার বাড়ির নং : n0166 বয়স : 63 লিঙ্গ : মহিলা	LJK0709246 ফটো উপলব্ধ
199 নাম : অমিত কুমার টিকাদার পিতার নাম : অখিল চন্দ্র টিকাদার বাড়ির নং : n0166 বয়স : 40 লিঙ্গ : পুরুষ	LJK4405411 ফটো উপলব্ধ	200 নাম : আভা মন্ডল স্বামীর নাম : অনুপ কুমার মন্ডল বাড়ির নং : n0166 বয়স : 43 লিঙ্গ : মহিলা	LJK4404372 ফটো উপলব্ধ	201 নাম : শীলাদেবী ডোম স্বামীর নাম : মালওয়া ডোম বাড়ির নং : n0188 বয়স : 67 লিঙ্গ : মহিলা	WB/37/265/435159 ফটো উপলব্ধ
Q 202 নাম : রাজেন্দ্র মল্লিক পিতার নাম : মালোকা মল্লিক বাড়ির নং : বয়স : 55 লিঙ্গ : পুরুষ	LJK0709527 ফটো উপলব্ধ	203 নাম : তারজেন ডোম পিতার নাম : রাজবল্লভ ডোম বাড়ির নং : n0188 বয়স : 53 লিঙ্গ : পুরুষ	LJK3172426 ফটো উপলব্ধ	204 নাম : সুরজ ডোম পিতার নাম : মালওয়া ডোম বাড়ির নং : n0188 বয়স : 39 লিঙ্গ : পুরুষ	WEP1318971 ফটো উপলব্ধ
Q 205 নাম : বীর ডোম পিতার নাম : শঙ্কর ডোম বাড়ির নং : বয়স : 36 লিঙ্গ : পুরুষ	WEP1440254 ফটো উপলব্ধ	Q 206 নাম : অমিত ডোম পিতার নাম : তারজেন ডোম বাড়ির নং : বয়স : 33 লিঙ্গ : পুরুষ	WEP1318872 ফটো উপলব্ধ	207 নাম : সোনিয়া ডোম স্বামীর নাম : সুরোজ ডোম বাড়ির নং : n0188 বয়স : 34 লিঙ্গ : মহিলা	WEP1734987 ফটো উপলব্ধ
208 নাম : তারা দেবী ডোম স্বামীর নাম : বীর ডোম বাড়ির নং : n0188 বয়স : 33 লিঙ্গ : মহিলা	WEP1984160 ফটো উপলব্ধ	209 নাম : লহমী ডোম স্বামীর নাম : শঙ্কর ডোম বাড়ির নং : n0188 বয়স : 50 লিঙ্গ : মহিলা	WEP2542470 ফটো উপলব্ধ	210 নাম : গঙ্গা রাম মূর্খু পিতার নাম : শ্যাম সুন্দর মূর্খু বাড়ির নং : এন415 বয়স : 28 লিঙ্গ : পুরুষ	WEP2702256 ফটো উপলব্ধ



বিধানসভা নির্বাচনকেন্দ্রের নং, নাম : 277-দুর্গাপুর পশ্চিম  
ভাগ নং, নাম : 1-পলাশডিহা (দক্ষিণাংশ), মুসলিম পাড়া, চাষী পাড়া, আদিবাসী পাড়া (আংশিক)

Q 211 নাম : সুরোজীত সরকার পিতার নাম: রাজু সরকার বাড়ির নং : এন0416 বয়স : 23 লিঙ্গ : পুরুষ	WEP2701993 ফটো উপলব্ধ	212 নাম : করিনা কুমারী ডোম পিতার নাম: কৃষ্ণ প্রসাদ ডোম বাড়ির নং : এন745 বয়স : 25 লিঙ্গ : মহিলা	WEP2702033 ফটো উপলব্ধ	213 নাম : কবিতা ডোম স্বামীর নাম: ধীরেন ডোম বাড়ির নং : এন415 বয়স : 41 লিঙ্গ : মহিলা	WEP2702215 ফটো উপলব্ধ
Q 214 নাম : পুনম ডোম স্বামীর নাম: সন্তোষ ডোম বাড়ির নং : বয়স : 34 লিঙ্গ : মহিলা	WEP1734490 ফটো উপলব্ধ	215 নাম : মিনা ডোম স্বামীর নাম: সোহন প্রসাদ ডোম বাড়ির নং : এন0635 বয়স : 40 লিঙ্গ : মহিলা	YYS0337956 ফটো উপলব্ধ	Q 216 নাম : তনজ ডোম পিতার নাম: টারজল ডোম বাড়ির নং : বয়স : 27 লিঙ্গ : পুরুষ	WEP2309029 ফটো উপলব্ধ
217 নাম : পুনম ডোম স্বামীর নাম: উত্তম ডোম বাড়ির নং : n0246 বয়স : 32 লিঙ্গ : মহিলা	WEP1984012 ফটো উপলব্ধ	218 নাম : বিশাল ডোম পিতার নাম: বিরিঞ্চ ডোম বাড়ির নং : n0246 বয়স : 39 লিঙ্গ : পুরুষ	WEP1984194 ফটো উপলব্ধ	219 নাম : নূরজাহা খাতুন স্বামীর নাম: আহমেদ হোসেন আনসারী বাড়ির নং : n0246 বয়স : 46 লিঙ্গ : মহিলা	WEP1984202 ফটো উপলব্ধ
220 নাম : সুমন্তী ডোম স্বামীর নাম: বিরিঞ্চ ডোম বাড়ির নং : n0246 বয়স : 61 লিঙ্গ : মহিলা	WB/37/265/435066 ফটো উপলব্ধ	221 নাম : মঙ্গল ডোম পিতার নাম: বিরিঞ্চ ডোম বাড়ির নং : n0246 বয়স : 49 লিঙ্গ : পুরুষ	LJK2451391 ফটো উপলব্ধ	222 নাম : সঙ্গীতা ডোম স্বামীর নাম: তারজেন ডোম বাড়ির নং : n0246 বয়স : 48 লিঙ্গ : মহিলা	LJK3172376 ফটো উপলব্ধ
223 নাম : অর্জুন ডোম পিতার নাম: আজাদ ডোম বাড়ির নং : n0246 বয়স : 40 লিঙ্গ : পুরুষ	WEP1210772 ফটো উপলব্ধ	224 নাম : সরিখা ডোম স্বামীর নাম: অর্জুন ডোম বাড়ির নং : n0246 বয়স : 33 লিঙ্গ : মহিলা	WEP1735133 ফটো উপলব্ধ	225 নাম : হেমা সাউ পিতার নাম: স্যামুয়েল সাউ বাড়ির নং : এন0014 বয়স : 49 লিঙ্গ : মহিলা	WEP2881720 ফটো উপলব্ধ
226 নাম : অমর ডোম পিতার নাম: আজাদ ডোম বাড়ির নং : n0246 বয়স : 37 লিঙ্গ : পুরুষ	WEP1210764 ফটো উপলব্ধ	227 নাম : রবিনা খাতুন মায়ের নাম: নূরজাহা খাতুন বাড়ির নং : এন0011 বয়স : 22 লিঙ্গ : মহিলা	WEP2881704 ফটো উপলব্ধ	228 নাম : রামচন্দ্র ডোম পিতার নাম: মুনিলাল ডোম বাড়ির নং : n0248 বয়স : 75 লিঙ্গ : পুরুষ	WB/37/265/435252 ফটো উপলব্ধ
229 নাম : স্বরূপাদেবী ডোম স্বামীর নাম: রামচন্দ্র ডোম বাড়ির নং : n0248 বয়স : 67 লিঙ্গ : মহিলা	WB/37/265/435266 ফটো উপলব্ধ	230 নাম : রাজেশ ডোম পিতার নাম: রামচন্দ্র ডোম বাড়ির নং : n0248 বয়স : 48 লিঙ্গ : পুরুষ	LJK3172434 ফটো উপলব্ধ	231 নাম : সুমন ডোম পিতার নাম: রামচন্দ্র ডোম বাড়ির নং : n0248 বয়স : 39 লিঙ্গ : পুরুষ	WEP1870583 ফটো উপলব্ধ
232 নাম : সন্তোষ ডোম পিতার নাম: রামচন্দ্র ডোম বাড়ির নং : n0248 বয়স : 38 লিঙ্গ : পুরুষ	LJK4579082 ফটো উপলব্ধ	Q 233 নাম : সাগর ডোম পিতার নাম: রামচন্দ্র ডোম বাড়ির নং : বয়স : 37 লিঙ্গ : পুরুষ	WEP1210780 ফটো উপলব্ধ	234 নাম : অমিত কুমার পিতার নাম: শম্ভু রাম বাড়ির নং : n0248 বয়স : 33 লিঙ্গ : পুরুষ	WEP1596394 ফটো উপলব্ধ
235 নাম : কৃষ্ণ প্রসাদ ডোম পিতার নাম: পরমেশ্বর ডোম বাড়ির নং : n0262 বয়স : 60 লিঙ্গ : পুরুষ	LJK2330421 ফটো উপলব্ধ	236 নাম : স্বপ্না ডোম স্বামীর নাম: কৃষ্ণপ্রসাদ ডোম বাড়ির নং : n0262 বয়স : 50 লিঙ্গ : মহিলা	LJK4404463 ফটো উপলব্ধ	237 নাম : মোহন ডোম পিতার নাম: পরমেশ্বর ডোম বাড়ির নং : n0262 বয়স : 49 লিঙ্গ : পুরুষ	LJK3172418 ফটো উপলব্ধ
238 নাম : সোহন প্রসাদ ডোম পিতার নাম: পরমেশ্বর ডোম বাড়ির নং : n0262 বয়স : 41 লিঙ্গ : পুরুষ	WEP1318799 ফটো উপলব্ধ	239 নাম : সানি ডোম পিতার নাম: রামচন্দ্র ডোম বাড়ির নং : n0248 বয়স : 37 লিঙ্গ : পুরুষ	WEP1210798 ফটো উপলব্ধ	Q 240 নাম : অতিজিৎ তন্তুভায় পিতার নাম: বৃধন তন্তুভায় বাড়ির নং : বয়স : 30 লিঙ্গ : পুরুষ	WEP1870401 ফটো উপলব্ধ

241 নাম : মমতা তন্তুবায় স্বামীর নাম: বুধন তন্তুবায় বাড়ির নং : n0332 বয়স : 52 লিঙ্গ : মহিলা	LJK4806436 ফটো উপলব্ধ	242 নাম : বুধন তন্তুবায় পিতার নাম: নারায়ন চন্দ্র তন্তুবায় বাড়ির নং : n0335 বয়স : 55 লিঙ্গ : পুরুষ	LJK4806444 ফটো উপলব্ধ	243 নাম : সুপ্রিয়া তন্তুবায় পিতার নাম: বুধন তন্তুবায় বাড়ির নং : n0335 বয়স : 28 লিঙ্গ : মহিলা	WEP1984392 ফটো উপলব্ধ
244 নাম : পবন তামাং পিতার নাম: কৃষ্ণ বাহাদুর তামাং বাড়ির নং : 0020 বয়স : 28 লিঙ্গ : পুরুষ	WEP2309102 ফটো উপলব্ধ	245 নাম : করসাং তামাং স্বামীর নাম: সুখবাহাদুর তামাং বাড়ির নং : n0020 বয়স : 71 লিঙ্গ : মহিলা	LJK2330280 ফটো উপলব্ধ	246 নাম : কৃষ্ণবাহাদুর তামাং পিতার নাম: সুখবাহাদুর তামাং বাড়ির নং : n0020 বয়স : 49 লিঙ্গ : পুরুষ	LJK2330108 ফটো উপলব্ধ
247 নাম : রমেশ বাহাদুর তামাং পিতার নাম: শুক বাহাদুর তামাং বাড়ির নং : n0020 বয়স : 47 লিঙ্গ : পুরুষ	LJK3091287 ফটো উপলব্ধ	248 নাম : ফুলকুমারী তামাং স্বামীর নাম: রমেশ বাহাদুর তামাং বাড়ির নং : n0020 বয়স : 41 লিঙ্গ : মহিলা	LJK4632915 ফটো উপলব্ধ	249 নাম : সন্ধ্যা বড়াল স্বামীর নাম: সুনীল বড়াল বাড়ির নং : এন0002 বয়স : 60 লিঙ্গ : মহিলা	WEP2886810 ফটো উপলব্ধ
250 নাম : মুনু তামাং পিতার নাম: সুখ বাহাদুর তামাং বাড়ির নং : n0020 বয়স : 42 লিঙ্গ : মহিলা	LJK4632923 ফটো উপলব্ধ	251 নাম : রানি তামাং পিতার নাম: কৃষ্ণবাহাদুর তামাং বাড়ির নং : এন0096 বয়স : 21 লিঙ্গ : মহিলা	WEP2886976 ফটো উপলব্ধ	252 নাম : হেমা তামাং স্বামীর নাম: কৃষ্ণ তামাং বাড়ির নং : n0028 বয়স : 50 লিঙ্গ : মহিলা	LJK3091667 ফটো উপলব্ধ
253 নাম : আদিত্য বাহাদুর তামাং পিতার নাম: রমেশ বাহাদুর তামাং বাড়ির নং : বয়স : 24 লিঙ্গ : পুরুষ	WEP2761641 ফটো উপলব্ধ	254 নাম : মোহাম্মাদ আসিফ আলম পিতার নাম: মদ তসলিম বাড়ির নং : 0013 বয়স : 32 লিঙ্গ : পুরুষ	WEP2846715 ফটো উপলব্ধ	255 নাম : জবা বক্তিয়ার পিতার নাম: তসলিম আনসারি বাড়ির নং : এন0012 বয়স : 26 লিঙ্গ : মহিলা	WEP2881753 ফটো উপলব্ধ
256 নাম : অসিম আনসারি পিতার নাম: তসলিম আনসারি বাড়ির নং : এন0012 বয়স : 21 লিঙ্গ : পুরুষ	WEP2881803 ফটো উপলব্ধ	257 নাম : কাশমা তিরদী পিতার নাম: সতবীর সিং বাড়ির নং : এন0085 বয়স : 25 লিঙ্গ : মহিলা	WEP2701837 ফটো উপলব্ধ	258 নাম : বৈশাখী দুবে পিতার নাম: গৌরাঙ্গ দুবে বাড়ির নং : 8 বছর বয়স : 37 লিঙ্গ : মহিলা	WEP1083542 ফটো উপলব্ধ
259 নাম : মৌমিতা দে স্বামীর নাম: তারক নাথ দে বাড়ির নং : ডী/1 বয়স : 41 লিঙ্গ : মহিলা	WEP2324127 ফটো উপলব্ধ	260 নাম : তারকনাথ দে পিতার নাম: অবনী দে বাড়ির নং : ডী/1 বয়স : 47 লিঙ্গ : পুরুষ	WEP2811693 ফটো উপলব্ধ	261 নাম : কাঞ্চন দেবী স্বামীর নাম: সোহন বর্মা বাড়ির নং : বয়স : 28 লিঙ্গ : মহিলা	WEP2810588 ফটো উপলব্ধ
262 নাম : আরতি শাহ পিতার নাম: হিরালাল শাহ বাড়ির নং : 12 বয়স : 22 লিঙ্গ : মহিলা	WEP2806107 ফটো উপলব্ধ	263 নাম : সোভা দেবী স্বামীর নাম: বজরঙ্গী সিং বাড়ির নং : এন0101 বয়স : 46 লিঙ্গ : মহিলা	WEP2794287 ফটো উপলব্ধ	264 নাম : অমিলা দেবী স্বামীর নাম: রাম্পকার সিংহ বাড়ির নং : এন0569 বয়স : 40 লিঙ্গ : মহিলা	WEP2702439 ফটো উপলব্ধ
265 নাম : অনীতা কুমারী সিং পিতার নাম: বজরঙ্গী সিং বাড়ির নং : এন0101 বয়স : 22 লিঙ্গ : মহিলা	WEP2794097 ফটো উপলব্ধ	266 নাম : অনিল মূর্মু মায়ের নাম: মালতী মূর্মু বাড়ির নং : এন0569 বয়স : 26 লিঙ্গ : পুরুষ	WEP2702355 ফটো উপলব্ধ	267 নাম : উত্তম ডোম অন্যান্য: পুনম ডোম বাড়ির নং : এন0569 বয়স : 33 লিঙ্গ : পুরুষ	WEP2702173 ফটো উপলব্ধ
268 নাম : বিকাশ কুমার পণ্ডিত অন্যান্য: সুশীলা দেবী বাড়ির নং : এন0101 বয়স : 33 লিঙ্গ : পুরুষ	WEP2794279 ফটো উপলব্ধ	269 নাম : সুখমা কুমারী সিংহ পিতার নাম: রাজকুমার সিং বাড়ির নং : এন0569 বয়স : 27 লিঙ্গ : মহিলা	WEP2702389 ফটো উপলব্ধ	270 নাম : পার্বতী দেবী স্বামীর নাম: হীরাললা সাউ বাড়ির নং : n0566 বয়স : 45 লিঙ্গ : মহিলা	WEP2393999 ফটো উপলব্ধ



বিধানসভা নির্বাচনক্ষেত্রের নং, নাম : 277-দুর্গাপুর পশ্চিম  
ভাগ নং, নাম : 1-পলাশডিহা (দক্ষিণাংশ), মুসলিম পাড়া, চাষী পাড়া, আদিবাসী পাড়া (আংশিক)

271	WEP2926236	ফটো উপলব্ধ	272	WEP1984038	ফটো উপলব্ধ	273	WB/37/265/432699	ফটো উপলব্ধ
নাম : খুবু কুমারী শাউ পিতার নাম : হীরাপাল শাউ বাড়ির নং : 10 বয়স : 20 লিঙ্গ : মহিলা			নাম : রাজেন্দ্র নাগাসিয়া মায়ের নাম : সাবিত্রী দেবী নাগাসিয়া বাড়ির নং : n0287 বয়স : 32 লিঙ্গ : পুরুষ			নাম : সাবিত্রীদেবী নাগাসিয়া স্বামীর নাম : রামসেবক নাগাসিয়া বাড়ির নং : n0287 বয়স : 53 লিঙ্গ : মহিলা		
Q 274	LJK3384930	ফটো উপলব্ধ	275	WEP1734854	ফটো উপলব্ধ	276	LJK4014296	ফটো উপলব্ধ
নাম : সুধির নাগেসিয়া পিতার নাম : রামসেবক নাগেসিয়া বাড়ির নং : বয়স : 43 লিঙ্গ : পুরুষ			নাম : সুশান্তি নাগাসিয়া স্বামীর নাম : সুধীর নাগাসিয়া বাড়ির নং : n0287 বয়স : 39 লিঙ্গ : মহিলা			নাম : সুরক নায়েক পিতার নাম : করুনা নায়েক বাড়ির নং : n0041 বয়স : 41 লিঙ্গ : পুরুষ		
277	LJK4739801	ফটো উপলব্ধ	278	WEP2309284	ফটো উপলব্ধ	Q 279	WEP0687855	ফটো উপলব্ধ
নাম : যমুনা নায়েক স্বামীর নাম : সুরক নায়েক বাড়ির নং : n0041 বয়স : 39 লিঙ্গ : মহিলা			নাম : বুলু নায়েক পিতার নাম : জয় নায়েক বাড়ির নং : n0525 বয়স : 28 লিঙ্গ : পুরুষ			নাম : টুকনা নায়েক পিতার নাম : লাড়ু নায়েক বাড়ির নং : বয়স : 40 লিঙ্গ : পুরুষ		
280	WEP1632777	ফটো উপলব্ধ	281	WB/37/265/435350	ফটো উপলব্ধ	282	LJK4740031	ফটো উপলব্ধ
নাম : অলোকা চ্যাটার্জি স্বামীর নাম : উজ্জল চ্যাটার্জি বাড়ির নং : n0151 বয়স : 42 লিঙ্গ : মহিলা			নাম : চম্পা নায়েক স্বামীর নাম : সুভাষ নায়েক বাড়ির নং : n0053 বয়স : 57 লিঙ্গ : মহিলা			নাম : রিক্তু নায়েক পিতার নাম : সুভাষ নায়েক বাড়ির নং : n0053 বয়স : 38 লিঙ্গ : পুরুষ		
283	WEP1440247	ফটো উপলব্ধ	284	WB/37/265/435685	ফটো উপলব্ধ	285	WB/37/265/435351	ফটো উপলব্ধ
নাম : মমি নায়েক স্বামীর নাম : রিক্তু নায়েক বাড়ির নং : n0053 বয়স : 36 লিঙ্গ : মহিলা			নাম : সুভাষ নায়েক পিতার নাম : দম্ভপানি নায়েক বাড়ির নং : n0054 বয়স : 59 লিঙ্গ : পুরুষ			নাম : মায়া নায়েক স্বামীর নাম : সুভাষ(খ) নায়েক বাড়ির নং : n0054 বয়স : 56 লিঙ্গ : মহিলা		
286	WB/37/265/435013	ফটো উপলব্ধ	287	LJK2453116	ফটো উপলব্ধ	288	LJK2453165	ফটো উপলব্ধ
নাম : বিজয় নায়েক পিতার নাম : দণ্ডিয়া নায়েক বাড়ির নং : n0151 বয়স : 61 লিঙ্গ : পুরুষ			নাম : ভাগ্য নায়েক স্বামীর নাম : বিজয় নায়েক বাড়ির নং : n0151 বয়স : 56 লিঙ্গ : মহিলা			নাম : লাড্ডু নায়েক পিতার নাম : দম্ভ নায়েক বাড়ির নং : n0151 বয়স : 60 লিঙ্গ : পুরুষ		
Q 289	WEP1319029	ফটো উপলব্ধ	290	WEP2432508	ফটো উপলব্ধ	291	WEP2432532	ফটো উপলব্ধ
নাম : পুনীয়া চন্দ্র নায়েক পিতার নাম : লাড্ডু নায়েক বাড়ির নং : বয়স : 46 লিঙ্গ : পুরুষ			নাম : সমীর নায়েক পিতার নাম : সুভাষ নায়েক বাড়ির নং : n0054 বয়স : 27 লিঙ্গ : পুরুষ			নাম : সিবানী নায়েক স্বামীর নাম : টুকনা নায়েক বাড়ির নং : সি/61/4 বয়স : 36 লিঙ্গ : মহিলা		
292	WEP1984517	ফটো উপলব্ধ	293	WEP2794261	ফটো উপলব্ধ	294	LJK2329902	ফটো উপলব্ধ
নাম : ভগবানু নায়েক পিতার নাম : রামচরন নায়েক বাড়ির নং : n0409 বয়স : 40 লিঙ্গ : পুরুষ			নাম : রুকমণী দেবী স্বামীর নাম : অর্জুন মাহাতো বাড়ির নং : এন0102 বয়স : 27 লিঙ্গ : মহিলা			নাম : প্রমিলা পন্ডিত স্বামীর নাম : সত্যেন্দ্র পন্ডিত বাড়ির নং : 278/এন বয়স : 52 লিঙ্গ : মহিলা		
295	ARZ2387629	ফটো উপলব্ধ	296	WEP1983964	ফটো উপলব্ধ	297	WEP1984426	ফটো উপলব্ধ
নাম : বলরাম দাস পিতার নাম : নরেশ দাস বাড়ির নং : নরেশ দাস বয়স : 27 লিঙ্গ : পুরুষ			নাম : শ্যামলী প্রামাণিক স্বামীর নাম : রক্ষীত প্রামাণিক বাড়ির নং : n0486 বয়স : 46 লিঙ্গ : মহিলা			নাম : সমীরণ পরামানিক পিতার নাম : দেবীপ্রসাদ পরামানিক বাড়ির নং : n0433 বয়স : 29 লিঙ্গ : পুরুষ		
298	LJK4009783	ফটো উপলব্ধ	299	WB/37/265/402370	ফটো উপলব্ধ	300	WEP1983956	ফটো উপলব্ধ
নাম : স্বপ্না পরামানিক স্বামীর নাম : দেবীপ্রসাদ পরামানিক বাড়ির নং : n0434 বয়স : 50 লিঙ্গ : মহিলা			নাম : দেবীপ্রসাদ পরামানিক পিতার নাম : কিঙ্কর পরামানিক বাড়ির নং : এন0433 বয়স : 52 লিঙ্গ : পুরুষ			নাম : রক্ষীত প্রামানিক পিতার নাম : দেবদাস প্রামানিক বাড়ির নং : এন0044 বয়স : 49 লিঙ্গ : পুরুষ		



বিধানসভা নির্বাচনক্ষেত্রের নং, নাম : 277-দুর্গাপুর পশ্চিম  
ভাগ নং, নাম : 1-পলাশডিহা (দক্ষিণাংশ), মুসলিম পাড়া, চাষী পাড়া, আদিবাসী পাড়া (আংশিক)

301	WEP2873586	ফটো উপলব্ধ	302	WEP2393874	ফটো উপলব্ধ	303	WB/37/265/435682	ফটো উপলব্ধ
নাম : কুশল প্রামানিক পিতার নাম: রক্ষিত প্রামানিক বাড়ির নং : এন0876 বয়স : 21 লিঙ্গ : পুরুষ			নাম : কৃষ্ণ পাইন মায়ের নাম: চায়না পাইন বাড়ির নং : n0553 বয়স : 27 লিঙ্গ : পুরুষ			নাম : চায়না পাইন স্বামীর নাম: স্বপন পাইন বাড়ির নং : n0008 বয়স : 57 লিঙ্গ : মহিলা		
304	WB/37/265/435208	ফটো উপলব্ধ	305	LJK0710251	ফটো উপলব্ধ	306	WB/37/265/435258	ফটো উপলব্ধ
নাম : সরস্বতী পাণ্ডে স্বামীর নাম: অযোধ্যা প্রসাদ পাণ্ডে বাড়ির নং : n0189 বয়স : 71 লিঙ্গ : মহিলা			নাম : অযোধ্যা প্রসাদ পাণ্ডে পিতার নাম: পুথিপাল পাণ্ডে বাড়ির নং : n0189 বয়স : 81 লিঙ্গ : পুরুষ			নাম : মীনা পাশোয়ান স্বামীর নাম: সাধু পাশোয়ান বাড়ির নং : n0347 বয়স : 52 লিঙ্গ : মহিলা		
307	WEP1735034	ফটো উপলব্ধ	308	WEP2799484	ফটো উপলব্ধ	Q 309	LJK4739702	ফটো উপলব্ধ
নাম : সুনয়না পাশোয়ান স্বামীর নাম: মুন্না পাশোয়ান বাড়ির নং : n0004 বয়স : 35 লিঙ্গ : মহিলা			নাম : লক্ষ্মী যাদব স্বামীর নাম: কানহি লাল যাদব বাড়ির নং : এন0004 বয়স : 24 লিঙ্গ : মহিলা			নাম : মুন্না পাশোয়ান পিতার নাম: সীতারাম পাশোয়ান বাড়ির নং : বয়স : 41 লিঙ্গ : পুরুষ		
310	WEP0688143	ফটো উপলব্ধ	Q 311	WEP2622058	ফটো উপলব্ধ	312	WEP2701795	ফটো উপলব্ধ
নাম : সরিতা পাশোয়ান স্বামীর নাম: শঙ্কর পাসওয়ান বাড়ির নং : n0004 বয়স : 46 লিঙ্গ : মহিলা			নাম : আমন পাশোয়ান পিতার নাম: সঙ্কর পাশোয়ান বাড়ির নং : n0004 বয়স : 25 লিঙ্গ : পুরুষ			নাম : রানী যাদব মায়ের নাম: কমলা যাদব বাড়ির নং : এন0007 বয়স : 26 লিঙ্গ : মহিলা		
313	WEP1440163	ফটো উপলব্ধ	314	WEP1734888	ফটো উপলব্ধ	315	LJK2453884	ফটো উপলব্ধ
নাম : অঞ্জনা বড়াল স্বামীর নাম: সন্তোষ বড়াল বাড়ির নং : n0007 বয়স : 36 লিঙ্গ : মহিলা			নাম : শম্পা বড়াল স্বামীর নাম: সুশীল বড়াল বাড়ির নং : n0007 বয়স : 33 লিঙ্গ : মহিলা			নাম : সুশীল বড়াল পিতার নাম: এস.পি বড়াল বাড়ির নং : n0007 বয়স : 44 লিঙ্গ : পুরুষ		
316	LJK3173234	ফটো উপলব্ধ	317	LJK4739777	ফটো উপলব্ধ	318	WEP1735760	ফটো উপলব্ধ
নাম : সন্তোষ বড়াল পিতার নাম: প্যামাপদ বড়াল বাড়ির নং : n0007 বয়স : 40 লিঙ্গ : পুরুষ			নাম : নিপু বড়াল স্বামীর নাম: অলোক বড়াল বাড়ির নং : n0007 বয়স : 46 লিঙ্গ : মহিলা			নাম : সুশান্ত বড়াল পিতার নাম: চঞ্চল বড়াল বাড়ির নং : n0384 বয়স : 32 লিঙ্গ : পুরুষ		
319	LJK4735874	ফটো উপলব্ধ	320	LJK4735866	ফটো উপলব্ধ	Q 321	LJK4735858	ফটো উপলব্ধ
নাম : সোনাই বড়াল পিতার নাম: চঞ্চল বড়াল বাড়ির নং : n0384 বয়স : 37 লিঙ্গ : পুরুষ			নাম : যষ্ঠী বড়াল স্বামীর নাম: চঞ্চল বড়াল বাড়ির নং : n0384 বয়স : 57 লিঙ্গ : মহিলা			নাম : চঞ্চল বড়াল পিতার নাম: শরৎ চন্দ্র বড়াল বাড়ির নং : বয়স : 64 লিঙ্গ : পুরুষ		
322	WEP1440064	ফটো উপলব্ধ	323	WEP1318666	ফটো উপলব্ধ	324	BR/47/284/927140	ফটো উপলব্ধ
নাম : সুব্রত বড়াল পিতার নাম: চঞ্চল বড়াল বাড়ির নং : n0379 বয়স : 33 লিঙ্গ : পুরুষ			নাম : প্রতিমা বড়াল পিতার নাম: রাজেন্দ্র নাথ বড়াল বাড়ির নং : n0357 বয়স : 53 লিঙ্গ : মহিলা			নাম : সুশীল কুমার ব্যানার্জী পিতার নাম: রবীন্দ্রনাথ ব্যানার্জী বাড়ির নং : n0349 বয়স : 59 লিঙ্গ : পুরুষ		
325	WB/37/264/471009	ফটো উপলব্ধ	326	DVM2503209	ফটো উপলব্ধ	327	WEP1870468	ফটো উপলব্ধ
নাম : স্বপন ব্যানার্জী পিতার নাম: রবীন্দ্রনাথ ব্যানার্জী বাড়ির নং : n0349 বয়স : 59 লিঙ্গ : পুরুষ			নাম : সুতপা ব্যানার্জী স্বামীর নাম: স্বপন ব্যানার্জী বাড়ির নং : n0349 বয়স : 53 লিঙ্গ : মহিলা			নাম : সোহা ব্যানার্জী পিতার নাম: স্বপন ব্যানার্জী বাড়ির নং : n0349 বয়স : 29 লিঙ্গ : মহিলা		
328	WB/37/265/435261	ফটো উপলব্ধ	329	WB/37/265/435260	ফটো উপলব্ধ	330	WB/37/265/435201	ফটো উপলব্ধ
নাম : সদানন্দ ব্যানার্জী পিতার নাম: শত্ৰুনাথ ব্যানার্জী বাড়ির নং : n0048 বয়স : 59 লিঙ্গ : পুরুষ			নাম : মীরা ব্যানার্জী স্বামীর নাম: সদা ব্যানার্জী বাড়ির নং : n0048 বয়স : 55 লিঙ্গ : মহিলা			নাম : বিমল ব্যানার্জী পিতার নাম: সত্যকিংকর ব্যানার্জী বাড়ির নং : n0211 বয়স : 66 লিঙ্গ : পুরুষ		



বিধানসভা নির্বাচনক্ষেত্রের নং, নাম : 277-দুর্গাপুর পশ্চিম  
ভাগ নং, নাম : 1-পলাশডিহা (দক্ষিণাংশ), মুসলিম পাড়া, চাষী পাড়া, আদিবাসী পাড়া (আংশিক)

331	WB/37/265/435576	ফটো উপলব্ধ	332	WB/37/265/435193	ফটো উপলব্ধ	333	WEP2746295	ফটো উপলব্ধ
নাম : সুপ্রিয়া ব্যানার্জী স্বামীর নাম: বিমল ব্যানার্জী বাড়ির নং : n0211 বয়স : 54 লিঙ্গ : মহিলা			নাম : বিশ্বনাথ ব্যানার্জী পিতার নাম: দ্বিজপদ ব্যানার্জী বাড়ির নং : n0266 বয়স : 66 লিঙ্গ : পুরুষ			নাম : ফুলেশ্বরী বাউরী পিতার নাম: শক্তিপদ গড়াই বাড়ির নং : n0242 বয়স : 45 লিঙ্গ : মহিলা		
Q 334	LJK4014387	ফটো উপলব্ধ	335	WEP2547735	ফটো উপলব্ধ	336	WB/37/265/435503	ফটো উপলব্ধ
নাম : পবন কুমার বর্নওয়াল পিতার নাম: লক্ষ্মীলাল বর্নওয়াল বাড়ির নং : বয়স : 45 লিঙ্গ : পুরুষ			নাম : লক্ষ্মীলাল বর্নওয়াল পিতার নাম: দুর্ধোধন বর্নওয়াল বাড়ির নং : n0230 বয়স : 69 লিঙ্গ : পুরুষ			নাম : প্রেমসাগরদেবী বর্নওয়াল স্বামীর নাম: লক্ষ্মীলাল বর্নওয়াল বাড়ির নং : n0230 বয়স : 62 লিঙ্গ : মহিলা		
337	LJK4014379	ফটো উপলব্ধ	338	LJK4632824	ফটো উপলব্ধ	Q 339	LJK4739736	ফটো উপলব্ধ
নাম : শরীতা দেবী বর্নওয়াল স্বামীর নাম: পবন কুমার বর্নওয়াল বাড়ির নং : n0230 বয়স : 41 লিঙ্গ : মহিলা			নাম : রাজেশ বর্নওয়াল পিতার নাম: লক্ষ্মীলাল বর্নওয়াল বাড়ির নং : n0230 বয়স : 40 লিঙ্গ : পুরুষ			নাম : সন্তোষ বর্নওয়াল পিতার নাম: লক্ষ্মীলাল বর্নওয়াল বাড়ির নং : বয়স : 40 লিঙ্গ : পুরুষ		
Q 340	WEP2886539	ফটো উপলব্ধ	341	WEP1318963	ফটো উপলব্ধ	342	LJK3092715	ফটো উপলব্ধ
নাম : সুহানি কুমারী পিতার নাম: পবন কুমার বর্নওয়াল বাড়ির নং : এন0001 বয়স : 20 লিঙ্গ : মহিলা			নাম : নিতু বালিকী স্বামীর নাম: চন্দ্রভান বালিকী বাড়ির নং : n0213 বয়স : 43 লিঙ্গ : মহিলা			নাম : রাজু বালিকী পিতার নাম: প্রকাশ বালিকী বাড়ির নং : n0288 বয়স : 46 লিঙ্গ : পুরুষ		
343	WB/37/265/564281	ফটো উপলব্ধ	Q 344	WEP1440379	ফটো উপলব্ধ	345	WEP1870476	ফটো উপলব্ধ
নাম : পাসিয়াদেবী বালিকী স্বামীর নাম: হাজিরা বালিকী বাড়ির নং : n0289 বয়স : 67 লিঙ্গ : মহিলা			নাম : রামবীর বালিকী পিতার নাম: রামদাস বালিকী বাড়ির নং : বয়স : 44 লিঙ্গ : পুরুষ			নাম : শামবীয়া বালিকী পিতার নাম: রামদাস বালিকী বাড়ির নং : n0226 বয়স : 41 লিঙ্গ : পুরুষ		
346	WEP1735224	ফটো উপলব্ধ	Q 347	WEP1984608	ফটো উপলব্ধ	348	WEP2702108	ফটো উপলব্ধ
নাম : খুকুমনি বালিকী স্বামীর নাম: রামবীর বালিকী বাড়ির নং : n0226 বয়স : 37 লিঙ্গ : মহিলা			নাম : সিমলা দেবী বালিকী স্বামীর নাম: বলজিত বালিকী বাড়ির নং : বয়স : 62 লিঙ্গ : মহিলা			নাম : অমরজিৎ সিং পিতার নাম: অজিত সিং বাড়ির নং : এন0659 বয়স : 24 লিঙ্গ : পুরুষ		
349	WEP2702199	ফটো উপলব্ধ	350	WEP2702082	ফটো উপলব্ধ	351	LJK0710814	ফটো উপলব্ধ
নাম : কিরণ বালিকী স্বামীর নাম: সামবীর বালিকী বাড়ির নং : এন0659 বয়স : 33 লিঙ্গ : মহিলা			নাম : বুদ্ধদেব মিত্র মায়ের নাম: সোনালী মিত্র বাড়ির নং : এন0659 বয়স : 25 লিঙ্গ : পুরুষ			নাম : চন্দ্রভান বালিকী পিতার নাম: ভুরেলাল বালিকী বাড়ির নং : n0213 বয়স : 50 লিঙ্গ : পুরুষ		
352	LJK3173358	ফটো উপলব্ধ	Q 353	WEP2621951	ফটো উপলব্ধ	354	WEP2789840	ফটো উপলব্ধ
নাম : সোনালী মিত্র স্বামীর নাম: দীপক মিত্র বাড়ির নং : n0030 বয়স : 43 লিঙ্গ : মহিলা			নাম : নন্দ কিশোর ভগত পিতার নাম: শিব শঙ্কর ভগত বাড়ির নং : N000 বয়স : 24 লিঙ্গ : পুরুষ			নাম : সুকুমার মুন্ডা পিতার নাম: মোহন মুন্ডা বাড়ির নং : এন0016 বয়স : 30 লিঙ্গ : পুরুষ		
355	WB/37/265/435197	ফটো উপলব্ধ	356	LJK2329860	ফটো উপলব্ধ	357	WEP1596527	ফটো উপলব্ধ
নাম : মোহন মুন্ডা পিতার নাম: খাসিরাম মুন্ডা বাড়ির নং : n0016 বয়স : 65 লিঙ্গ : পুরুষ			নাম : সাবিত্রী মুন্ডা স্বামীর নাম: মোহন মুন্ডা বাড়ির নং : n0016 বয়স : 59 লিঙ্গ : মহিলা			নাম : লক্ষ্মী কান্ত মুন্ডা পিতার নাম: মোহন মুন্ডা বাড়ির নং : n0016 বয়স : 37 লিঙ্গ : পুরুষ		
358	WEP1095538	ফটো উপলব্ধ	359	WEP1440122	ফটো উপলব্ধ	360	WEP1735166	ফটো উপলব্ধ
নাম : গোবিন্দ মুরমু পিতার নাম: বাবুলাল মুরমু বাড়ির নং : n0098 বয়স : 37 লিঙ্গ : পুরুষ			নাম : পদ্মাবতী মুরমু স্বামীর নাম: গোবিন্দ মুরমু বাড়ির নং : n0098 বয়স : 32 লিঙ্গ : মহিলা			নাম : শ্যামলী মুরমু পিতার নাম: শ্যাম সুন্দর মুরমু বাড়ির নং : n0276 বয়স : 32 লিঙ্গ : মহিলা		



বিধানসভা নির্বাচনক্ষেত্রের নং, নাম : 277-দুর্গাপুর পশ্চিম  
ভাগ নং, নাম : 1-পলাশডিহা (দক্ষিণাংশ), মুসলিম পাড়া, চাষী পাড়া, আদিবাসী পাড়া (আংশিক)

Q 361 নাম : মানতা মুর্মু স্বামীর নাম : লক্ষীরশু মুর্মু বাড়ির নং : বয়স : 39 বছর : মহিলা	WEP1735067 ফটো উপলব্ধ	362 নাম : বড়কু মুর্মু পিতার নাম : শ্যামসুন্দর মুর্মু বাড়ির নং : n0276 বয়স : 37 লিঙ্গ : পুরুষ	WEP1210822 ফটো উপলব্ধ	363 নাম : মোতি মুর্মু পিতার নাম : শ্যামসুন্দর মুর্মু বাড়ির নং : n0276 বয়স : 43 লিঙ্গ : মহিলা	WEP1210814 ফটো উপলব্ধ
364 নাম : মঙ্গলী মুর্মু স্বামীর নাম : শ্যামসুন্দর মুর্মু বাড়ির নং : n0276 বয়স : 55 লিঙ্গ : মহিলা	LJK0712307 ফটো উপলব্ধ	365 নাম : শ্যামসুন্দর মুরমু পিতার নাম : জগলাল মুরমু বাড়ির নং : n0276 বয়স : 63 লিঙ্গ : পুরুষ	LJK0712299 ফটো উপলব্ধ	366 নাম : লখিরাম মুর্মু পিতার নাম : শ্যামসুন্দর মুর্মু বাড়ির নং : n0276 বয়স : 46 লিঙ্গ : পুরুষ	LJK3385127 ফটো উপলব্ধ
367 নাম : সুকেশ মুর্মু পিতার নাম : গোবিন্দা মুর্মু বাড়ির নং : n0127 বয়স : 37 লিঙ্গ : পুরুষ	LJK4739991 ফটো উপলব্ধ	368 নাম : রাজিব যাদব পিতার নাম : কমলা যাদব বাড়ির নং : এন0009 বয়স : 23 লিঙ্গ : পুরুষ	WEP2701852 ফটো উপলব্ধ	369 নাম : ববি সাউ স্বামীর নাম : তপন সাউ বাড়ির নং : এন0009 বয়স : 43 লিঙ্গ : মহিলা	WEP2701811 ফটো উপলব্ধ
Q 370 নাম : কৃষ্ণ মুর্মু পিতার নাম : তপন মুর্মু বাড়ির নং : বয়স : 36 বছর : পুরুষ	WEP1735489 ফটো উপলব্ধ	371 নাম : লক্ষীকান্ত মুর্মু পিতার নাম : সোনা মুর্মু বাড়ির নং : n0129 বয়স : 31 লিঙ্গ : পুরুষ	WEP1735711 ফটো উপলব্ধ	372 নাম : সুরজী মুর্মু স্বামীর নাম : সোনা মুর্মু বাড়ির নং : n0129 বয়স : 61 লিঙ্গ : মহিলা	WB/37/265/435633 ফটো উপলব্ধ
373 নাম : সোনা মুর্মু পিতার নাম : ভাদো মুর্মু বাড়ির নং : n0129 বয়স : 71 লিঙ্গ : পুরুষ	WB/37/265/435614 ফটো উপলব্ধ	374 নাম : লক্ষী মুর্মু স্বামীর নাম : লক্ষী কান্তা মুর্মু বাড়ির নং : এন0012 বয়স : 22 লিঙ্গ : মহিলা	WEP2881647 ফটো উপলব্ধ	375 নাম : প্রশান্ত মুর্মু পিতার নাম : প্রথম মুর্মু বাড়ির নং : n0128 বয়স : 31 লিঙ্গ : পুরুষ	WEP1735687 ফটো উপলব্ধ
376 নাম : পদ্মাবতী মুর্মু পিতার নাম : প্রথম মুর্মু বাড়ির নং : n0128 বয়স : 34 লিঙ্গ : মহিলা	WEP1440395 ফটো উপলব্ধ	377 নাম : শ্রীমতি মুর্মু স্বামীর নাম : প্রথম মুর্মু বাড়ির নং : n0128 বয়স : 50 লিঙ্গ : মহিলা	WB/37/265/435409 ফটো উপলব্ধ	378 নাম : প্রথম মুর্মু পিতার নাম : সনাতন মুর্মু বাড়ির নং : n0128 বয়স : 56 লিঙ্গ : পুরুষ	WB/37/265/435410 ফটো উপলব্ধ
379 নাম : কবিতা মুর্মু স্বামীর নাম : যীত মুর্মু বাড়ির নং : n0127 বয়স : 30 লিঙ্গ : মহিলা	WEP1870617 ফটো উপলব্ধ	380 নাম : শান্তি মুর্মু স্বামীর নাম : সোকেশ মুর্মু বাড়ির নং : n0127 বয়স : 35 লিঙ্গ : মহিলা	WEP1734631 ফটো উপলব্ধ	381 নাম : যীত মুর্মু পিতার নাম : গোবিন্দ মুর্মু বাড়ির নং : n0127 বয়স : 38 লিঙ্গ : পুরুষ	LJK4739967 ফটো উপলব্ধ
382 নাম : নিলীমা হেমব্রম স্বামীর নাম : ভোলা হেমব্রম বাড়ির নং : n0127 বয়স : 40 লিঙ্গ : মহিলা	WEP1734664 ফটো উপলব্ধ	383 নাম : প্রতিমা মুর্মু স্বামীর নাম : গোবিন্দ মুর্মু বাড়ির নং : n0127 বয়স : 45 লিঙ্গ : মহিলা	WEP1734607 ফটো উপলব্ধ	384 নাম : ভবানী মুর্মু স্বামীর নাম : গোবিন্দ মুর্মু বাড়ির নং : n0127 বয়স : 60 লিঙ্গ : মহিলা	LJK2330223 ফটো উপলব্ধ
385 নাম : মালতী মুর্মু স্বামীর নাম : যীত মুর্মু বাড়ির নং : n0096 বয়স : 53 লিঙ্গ : মহিলা	WB/37/265/435069 ফটো উপলব্ধ	386 নাম : ভাদু মুর্মু স্বামীর নাম : রবি মুর্মু বাড়ির নং : n0092 বয়স : 56 লিঙ্গ : মহিলা	WB/37/265/435037 ফটো উপলব্ধ	387 নাম : কালীপদ মুর্মু পিতার নাম : চতুর মুর্মু বাড়ির নং : n0092 বয়স : 61 লিঙ্গ : পুরুষ	WB/37/265/435517 ফটো উপলব্ধ
Q 388 নাম : মর্দল মুর্মু পিতার নাম : বিষ্ণু মুর্মু বাড়ির নং : বয়স : 41 বছর : পুরুষ	WEP1735455 ফটো উপলব্ধ	389 নাম : লক্ষীন্দ মুর্মু পিতার নাম : বিষ্ণু মুর্মু বাড়ির নং : n0034 বয়স : 44 লিঙ্গ : পুরুষ	WEP1734722 ফটো উপলব্ধ	390 নাম : মুনী মুর্মু স্বামীর নাম : শ্রীকান্ত মুর্মু বাড়ির নং : n0009 বয়স : 71 লিঙ্গ : মহিলা	WB/37/265/435418 ফটো উপলব্ধ



বিধানসভা নির্বাচনকেন্দ্রের নং, নাম : 277-দুর্গাপুর পশ্চিম  
ভাগ নং, নাম : 1-পলাশডিহা (দক্ষিণাংশ), মুসলিম পাড়া, চাষী পাড়া, আদিবাসী পাড়া (আংশিক)

391 নাম : সুরেন্দ্র মুর্মু পিতার নাম: বিষ্ণু মুর্মু বাড়ির নং : n0351 বয়স : 50 লিঙ্গ : পুরুষ	WEP1210939 ফটো উপলব্ধ	392 নাম : পবিতা মুর্মু স্বামীর নাম: স্বপ্নি মুর্মু বাড়ির নং : n0130 বয়স : 49 লিঙ্গ : মহিলা	LJK2452712 ফটো উপলব্ধ	393 নাম : রবীন্দ্রনাথ মুর্মু পিতার নাম: পদাচোচন মুর্মু বাড়ির নং : n0145 বয়স : 59 লিঙ্গ : পুরুষ	LJK3173986 ফটো উপলব্ধ
394 নাম : হীরামনি মুর্মু স্বামীর নাম: রবীন্দ্রনাথ মুর্মু বাড়ির নং : n0145 বয়স : 55 লিঙ্গ : মহিলা	LJK3173994 ফটো উপলব্ধ	Q 395 নাম : সুনীল মুর্মু পিতার নাম: রবীন্দ্রনাথ মুর্মু বাড়ির নং : বয়স : 30 লিঙ্গ : পুরুষ	WEP1735653 ফটো উপলব্ধ	396 নাম : বৃধনী মুর্মু স্বামীর নাম: কালীপদ মুর্মু বাড়ির নং : n0273 বয়স : 56 লিঙ্গ : মহিলা	WB/37/265/435441 ফটো উপলব্ধ
397 নাম : নির্মল মুর্মু পিতার নাম: কালীপদ মুর্মু বাড়ির নং : n0273 বয়স : 40 লিঙ্গ : পুরুষ	WEP1210806 ফটো উপলব্ধ	398 নাম : ফুলমনি মুর্মু স্বামীর নাম: নিতু মুর্মু বাড়ির নং : n0275 বয়স : 60 লিঙ্গ : মহিলা	WB/37/265/435407 ফটো উপলব্ধ	399 নাম : লক্ষীন্দ মুর্মু মায়ের নাম: ফুলমনি মুর্মু বাড়ির নং : n0275 বয়স : 32 লিঙ্গ : পুরুষ	WEP1596832 ফটো উপলব্ধ
Q 400 নাম : বিমল মুর্মু পিতার নাম: রবিদাস মুর্মু বাড়ির নং : বয়স : 34 লিঙ্গ : পুরুষ	WEP1318757 ফটো উপলব্ধ	401 নাম : নারায়ণ মুর্মু পিতার নাম: অবলাল মুর্মু বাড়ির নং : n0514 বয়স : 43 লিঙ্গ : পুরুষ	WEP2309169 ফটো উপলব্ধ	Q 402 নাম : শিবানি মুর্মু পিতার নাম: যীতু মুর্মু বাড়ির নং : বয়স : 33 লিঙ্গ : মহিলা	WEP1984129 ফটো উপলব্ধ
Q 403 নাম : মঙ্গলী মুর্মু স্বামীর নাম: মঙ্গল মুর্মু বাড়ির নং : বয়স : 35 লিঙ্গ : মহিলা	WEP1984186 ফটো উপলব্ধ	404 নাম : রবীন্দ্র নাথ মুর্মু পিতার নাম: শ্রী কান্ত মুর্মু বাড়ির নং : n0483 বয়স : 43 লিঙ্গ : পুরুষ	WEP1904663 ফটো উপলব্ধ	405 নাম : পুষ্পাঞ্জলি সিংহ স্বামীর নাম: রাজিব সিং বাড়ির নং : বয়স : 33 লিঙ্গ : মহিলা	ZZE1203694 ফটো উপলব্ধ
406 নাম : রীতা মাজি স্বামীর নাম: কৃষ্ণা মাজি বাড়ির নং : n0562 বয়স : 28 লিঙ্গ : মহিলা	WEP2393965 ফটো উপলব্ধ	407 নাম : রিকু মাজী স্বামীর নাম: গুনময় মাজী বাড়ির নং : no-0513 বয়স : 33 লিঙ্গ : মহিলা	WEP2393973 ফটো উপলব্ধ	408 নাম : গুনময় মাজী পিতার নাম: কংসীধর মাজী বাড়ির নং : n0513 বয়স : 40 লিঙ্গ : পুরুষ	WEP2309151 ফটো উপলব্ধ
Q 409 নাম : কৃষ্ণ মাজি পিতার নাম: নিত্য মাজি বাড়ির নং : বয়স : 31 লিঙ্গ : পুরুষ	WEP1596964 ফটো উপলব্ধ	410 নাম : নিত্য মাজী পিতার নাম: বিজয় মাজী বাড়ির নং : n0106 বয়স : 55 লিঙ্গ : পুরুষ	LJK2453702 ফটো উপলব্ধ	411 নাম : পঞ্চগনন মাঝি পিতার নাম: লাটু মাঝি বাড়ির নং : n0106 বয়স : 44 লিঙ্গ : পুরুষ	LJK2451847 ফটো উপলব্ধ
Q 412 নাম : জবা মাজী স্বামীর নাম: নিত্য মাজী বাড়ির নং : বয়স : 55 লিঙ্গ : মহিলা	LJK2453710 ফটো উপলব্ধ	413 নাম : তুলি মাজি স্বামীর নাম: মনু মাজি বাড়ির নং : n0088 বয়স : 35 লিঙ্গ : মহিলা	WEP1440106 ফটো উপলব্ধ	414 নাম : অজয় মাঝি পিতার নাম: রামজী মাঝি বাড়ির নং : n0140 বয়স : 56 লিঙ্গ : পুরুষ	WB/37/265/435616 ফটো উপলব্ধ
415 নাম : মালতী মাঝি স্বামীর নাম: অজয় মাঝি বাড়ির নং : n0140 বয়স : 53 লিঙ্গ : মহিলা	WB/37/265/435243 ফটো উপলব্ধ	416 নাম : সঞ্জয় মাঝি পিতার নাম: রামজী মাঝি বাড়ির নং : n0140 বয়স : 54 লিঙ্গ : পুরুষ	WB/37/265/435136 ফটো উপলব্ধ	417 নাম : লাটু মাঝি পিতার নাম: গুরুচরন মাঝি বাড়ির নং : n0250 বয়স : 79 লিঙ্গ : পুরুষ	WB/37/265/435437 ফটো উপলব্ধ
418 নাম : কাঞ্চন মাঝি পিতার নাম: লাটু মাঝি বাড়ির নং : n0250 বয়স : 47 লিঙ্গ : পুরুষ	LJK2329928 ফটো উপলব্ধ	419 নাম : সত্যবতী স্বামীর নাম: লাটু বাড়ির নং : n0250 বয়স : 73 লিঙ্গ : মহিলা	WB/37/265/435294 ফটো উপলব্ধ	420 নাম : অনিতা ঘোষ স্বামীর নাম: দুলাল ঘোষ বাড়ির নং : n0250 বয়স : 58 লিঙ্গ : মহিলা	WB/37/265/435334 ফটো উপলব্ধ



বিধানসভা নির্বাচনক্ষেত্রের নং, নাম : 277-দুর্গাপুর পশ্চিম  
ভাগ নং, নাম : 1-পলাশডিহা (দক্ষিণাংশ), মুসলিম পাড়া, চাষী পাড়া, আদিবাসী পাড়া (আংশিক)

421 নাম : প্রবাল ঘোষ পিতার নাম: দুলাল ঘোষ বাড়ির নং : n0250 বয়স : 38 লিঙ্গ : পুরুষ	LJK4632790 ফটো উপলব্ধ	422 নাম : লক্ষী মাঝি স্বামীর নাম: গুরুপদ মাঝি বাড়ির নং : n0088 বয়স : 58 লিঙ্গ : মহিলা	WB/37/265/435254 ফটো উপলব্ধ	Q 423 নাম : রাজ কুমারী মাজি স্বামীর নাম: সঞ্জয় মাজি বাড়ির নং : 40/41 বয়স : 47 লিঙ্গ : মহিলা	WEP1596675 ফটো উপলব্ধ
Q 424 নাম : সোনু কুমার মাঝী পিতার নাম: চন্দন মাঝী বাড়ির নং : পলাশডিহা বয়স : 31 লিঙ্গ : পুরুষ	WEP2927168 ফটো উপলব্ধ	Q 425 নাম : স্বপ্না কুমারী পিতার নাম: সঞ্জয় মাঝী বাড়ির নং : পলাশডিহা বয়স : 21 লিঙ্গ : মহিলা	WEP2927143 ফটো উপলব্ধ	426 নাম : অর্পিতা ঘোষ স্বামীর নাম: প্রবীর ঘোষ বাড়ির নং : n0250 বয়স : 58 লিঙ্গ : মহিলা	WB/37/265/435333 ফটো উপলব্ধ
427 নাম : পল্লব ঘোষ পিতার নাম: প্রবীর ঘোষ বাড়ির নং : n0250 বয়স : 39 লিঙ্গ : পুরুষ	LJK4014106 ফটো উপলব্ধ	428 নাম : দুলাল ঘোষ পিতার নাম: বলরাম ঘোষ বাড়ির নং : n0250 বয়স : 55 লিঙ্গ : পুরুষ	WB/37/265/435459 ফটো উপলব্ধ	429 নাম : সাগরী কর্মকার স্বামীর নাম: ধনঞ্জয় কর্মকার বাড়ির নং : n0250 বয়স : 36 লিঙ্গ : মহিলা	WEP1318948 ফটো উপলব্ধ
430 নাম : অর্নব ঘোষ পিতার নাম: প্রবীর ঘোষ বাড়ির নং : n0250 বয়স : 33 লিঙ্গ : পুরুষ	WEP1440007 ফটো উপলব্ধ	431 নাম : বিন্দেশ্বর মাহাতো পিতার নাম: নাথুনী মাহাতো বাড়ির নং : n0052 বয়স : 51 লিঙ্গ : পুরুষ	LJK0711549 ফটো উপলব্ধ	432 নাম : মঞ্জুদেবী মাহাতো স্বামীর নাম: বিন্দেশ্বর মাহাতো বাড়ির নং : n0052 বয়স : 50 লিঙ্গ : মহিলা	LJK4404828 ফটো উপলব্ধ
433 নাম : সুরেশ মাহাতো পিতার নাম: সুরেশ মাহাতো বাড়ির নং : n0297 বয়স : 34 লিঙ্গ : পুরুষ	WEP1735406 ফটো উপলব্ধ	434 নাম : স্বরস্বতী মাহাতো স্বামীর নাম: স্বপন মাহাতো বাড়ির নং : n0125 বয়স : 28 লিঙ্গ : মহিলা	WEP1984046 ফটো উপলব্ধ	435 নাম : সুজিত মাহাতো পিতার নাম: চন্দ্র শেখর মাহাতো বাড়ির নং : N0056 বয়স : 37 লিঙ্গ : পুরুষ	WEP2357192 ফটো উপলব্ধ
436 নাম : গুড়িয়া মাহাতো স্বামীর নাম: সুনীল মাহাতো বাড়ির নং : N0050 বয়স : 29 লিঙ্গ : মহিলা	WEP2357127 ফটো উপলব্ধ	437 নাম : সীমা দেবী মাহাতো স্বামীর নাম: প্রদীপ মাহাতো বাড়ির নং : N0050 বয়স : 38 লিঙ্গ : মহিলা	WEP2357135 ফটো উপলব্ধ	438 নাম : ধর্মেন্দ্র মাহাতো পিতার নাম: চন্দ্র পাল মাহাতো বাড়ির নং : n0512 বয়স : 27 লিঙ্গ : পুরুষ	WEP2309144 ফটো উপলব্ধ
439 নাম : রাশী মাহাতো স্বামীর নাম: অমরজিৎ মাহাতো বাড়ির নং : n0056 বয়স : 37 লিঙ্গ : মহিলা	WEP1735901 ফটো উপলব্ধ	440 নাম : চন্দ্রপাল মাহাতো পিতার নাম: রামনেহরা মাহাতো বাড়ির নং : n0068 বয়স : 61 লিঙ্গ : পুরুষ	WB/37/265/435385 ফটো উপলব্ধ	441 নাম : যাকুবদেবী দাস স্বামীর নাম: নরেশ দাস বাড়ির নং : নরেশ দাস বয়স : 57 লিঙ্গ : মহিলা	WEP2869501 ফটো উপলব্ধ
442 নাম : পরবিন্দা মাহাতো স্বামীর নাম: চন্দ্রপাল মাহাতো বাড়ির নং : n0068 বয়স : 56 লিঙ্গ : মহিলা	LJK2330512 ফটো উপলব্ধ	443 নাম : শিবচাঁদ মাহাত পিতার নাম: রামছবিলা মাহাত বাড়ির নং : n0070 বয়স : 30 লিঙ্গ : পুরুষ	WEP1734581 ফটো উপলব্ধ	444 নাম : রামবাহাদুর মাহাতো পিতার নাম: ধনকীলাল মাহাতো বাড়ির নং : n0071 বয়স : 66 লিঙ্গ : পুরুষ	WB/37/265/435445 ফটো উপলব্ধ
445 নাম : ছটিদেবী মাহাতো স্বামীর নাম: রামবাহাদুর মাহাতো বাড়ির নং : n0071 বয়স : 61 লিঙ্গ : মহিলা	WB/37/265/435311 ফটো উপলব্ধ	446 নাম : রাম উদয় মাহাতো পিতার নাম: রাম বাহাদুর মাহাতো বাড়ির নং : n0071 বয়স : 42 লিঙ্গ : পুরুষ	WEP1210574 ফটো উপলব্ধ	447 নাম : বুধন মাহাতো পিতার নাম: ছগুর মাহাতো বাড়ির নং : n0073 বয়স : 76 লিঙ্গ : পুরুষ	WB/37/265/435422 ফটো উপলব্ধ
448 নাম : ত্রিলোচন মাহাতো পিতার নাম: বৃন্দাবন মাহাতো বাড়ির নং : n0120 বয়স : 63 লিঙ্গ : পুরুষ	WB/37/265/435592 ফটো উপলব্ধ	449 নাম : রবি মাহাতো পিতার নাম: ত্রিলোচন মাহাতো বাড়ির নং : n0120 বয়স : 42 লিঙ্গ : পুরুষ	LJK3091949 ফটো উপলব্ধ	Q 450 নাম : সুন্দরা মাহাতো স্বামীর নাম: রবি মাহাতো বাড়ির নং : বয়স : 37 লিঙ্গ : মহিলা	WEP0689349 ফটো উপলব্ধ



451	LJK4014239	ফটো উপলব্ধ	452	LJK4739926	ফটো উপলব্ধ	453	WB/37/265/435394	ফটো উপলব্ধ
নাম : চিত্তরঞ্জন মাহাতো পিতার নাম: ত্রিলোচন মাহাতো বাড়ির নং : n0120 বয়স : 40 লিঙ্গ : পুরুষ			নাম : মনোরঞ্জন মাহাতো পিতার নাম: ত্রিলোচন মাহাতো বাড়ির নং : n0120 বয়স : 39 লিঙ্গ : পুরুষ			নাম : ধরনী মাহাতো পিতার নাম: বঙ্ক মাহাতো বাড়ির নং : n0121 বয়স : 56 লিঙ্গ : পুরুষ		
454	WB/37/265/435395	ফটো উপলব্ধ	455	WEP1596345	ফটো উপলব্ধ	456	WB/37/265/435033	ফটো উপলব্ধ
নাম : আদরী মাহাতো স্বামীর নাম: ধরনী মাহাতো বাড়ির নং : n0121 বয়স : 53 লিঙ্গ : মহিলা			নাম : গোবিন্দ মাহাতো পিতার নাম: ধরনী মাহাতো বাড়ির নং : n0121 বয়স : 31 লিঙ্গ : পুরুষ			নাম : কমলা মাহাতো স্বামীর নাম: শম্ভু মাহাতো বাড়ির নং : n0125 বয়স : 58 লিঙ্গ : মহিলা		
Q 457	WEP0689505	ফটো উপলব্ধ	458	WEP1870559	ফটো উপলব্ধ	Q 459	LJK4740171	ফটো উপলব্ধ
নাম : তপন মাহাতো পিতার নাম: শম্ভু মাহাতো বাড়ির নং : বয়স : 38 লিঙ্গ : পুরুষ			নাম : বন্দনা মাহাতো স্বামীর নাম: তপন মাহাতো বাড়ির নং : n0125 বয়স : 29 লিঙ্গ : মহিলা			নাম : স্বপন মাহাতো পিতার নাম: শম্ভু মাহাতো বাড়ির নং : বয়স : 37 লিঙ্গ : পুরুষ		
460	WEP2499515	ফটো উপলব্ধ	461	WEP2499499	ফটো উপলব্ধ	462	WEP1439991	ফটো উপলব্ধ
নাম : গিরিন্দ্রনাথ মাহাতো পিতার নাম: বৃন্দেব মাহাতো বাড়ির নং : n0158 বয়স : 67 লিঙ্গ : পুরুষ			নাম : শ্যামলী মাহাতো স্বামীর নাম: গিরিন্দ্রনাথ মাহাতো বাড়ির নং : n0158 বয়স : 51 লিঙ্গ : মহিলা			নাম : সোমনাথ মাহাতো পিতার নাম: গিরিন্দ্র নাথ মাহাতো বাড়ির নং : n0158 বয়স : 32 লিঙ্গ : পুরুষ		
463	LJK3096419	ফটো উপলব্ধ	464	LJK3096427	ফটো উপলব্ধ	465	WEP1210566	ফটো উপলব্ধ
নাম : রাজীব মাহাতো পিতার নাম: নিরঞ্জন মাহাতো বাড়ির নং : n0452 বয়স : 45 লিঙ্গ : পুরুষ			নাম : সঞ্জীব মাহাতো পিতার নাম: নিরঞ্জন মাহাতো বাড়ির নং : n0452 বয়স : 43 লিঙ্গ : পুরুষ			নাম : হরিশ চন্দ্র মাহাতো পিতার নাম: রামছবিলা মাহাতো বাড়ির নং : n0070 বয়স : 31 লিঙ্গ : পুরুষ		
466	WEP2394096	ফটো উপলব্ধ	467	WEP2393866	ফটো উপলব্ধ	468	WEP2393809	ফটো উপলব্ধ
নাম : গঙ্গা মাহাতো পিতার নাম: বিশ্বনাথ মাহাতো বাড়ির নং : n0576 বয়স : 26 লিঙ্গ : পুরুষ			নাম : অরবিন্দ কুমার মাহাতো পিতার নাম: সুকন মাহাতো বাড়ির নং : n0552 বয়স : 26 লিঙ্গ : পুরুষ			নাম : নরেশ মাহাতো পিতার নাম: লাচমোনিয়া মাহাতো বাড়ির নং : n0543 বয়স : 40 লিঙ্গ : পুরুষ		
469	LJK3091964	ফটো উপলব্ধ	470	LJK3091972	ফটো উপলব্ধ	Q 471	WEP1318708	ফটো উপলব্ধ
নাম : বাবলু মাহাতো পিতার নাম: ভুবনেশ্বর মাহাতো বাড়ির নং : n0017 বয়স : 48 লিঙ্গ : পুরুষ			নাম : রাজু মাহাতো পিতার নাম: ভুবনেশ্বর মাহাতো বাড়ির নং : n0017 বয়স : 47 লিঙ্গ : পুরুষ			নাম : পদ্মাবতী মাহাতো স্বামীর নাম: রাজু মাহাতো বাড়ির নং : বয়স : 40 লিঙ্গ : মহিলা		
472	LJK3385044	ফটো উপলব্ধ	473	WEP1735059	ফটো উপলব্ধ	474	WB/37/265/435307	ফটো উপলব্ধ
নাম : রামবিলাস মাহাতো পিতার নাম: ভীষারী মাহাতো বাড়ির নং : n0017 বয়স : 43 লিঙ্গ : পুরুষ			নাম : লক্ষী মাহাত স্বামীর নাম: বাবলু মাহাত বাড়ির নং : n0017 বয়স : 39 লিঙ্গ : মহিলা			নাম : সুমিত্রা মাহাতো স্বামীর নাম: সুকন মাহাতো বাড়ির নং : n0049 বয়স : 56 লিঙ্গ : মহিলা		
475	WEP1735919	ফটো উপলব্ধ	476	LJK2329977	ফটো উপলব্ধ	477	WEP1734680	ফটো উপলব্ধ
নাম : অর্জুন মাহাতো পিতার নাম: সুকন মাহাতো বাড়ির নং : n0049 বয়স : 31 লিঙ্গ : পুরুষ			নাম : দিলীপ মাহাতো পিতার নাম: ভিখারী মাহাতো বাড়ির নং : n0050 বয়স : 46 লিঙ্গ : পুরুষ			নাম : প্রদীপ মাহাতো পিতার নাম: ভিখারী মাহাতো বাড়ির নং : n0050 বয়স : 40 লিঙ্গ : পুরুষ		
478	WEP1735935	ফটো উপলব্ধ	Q 479	WEP1735240	ফটো উপলব্ধ	480	WB/37/265/435396	ফটো উপলব্ধ
নাম : সুনীল মাহাতো পিতার নাম: ভিখারী মাহাতো বাড়ির নং : n0050 বয়স : 31 লিঙ্গ : পুরুষ			নাম : ললিতা দেবী মাহাতো স্বামীর নাম: দিলীপ মাহাতো বাড়ির নং : বয়স : 39 লিঙ্গ : মহিলা			নাম : সুরজ মাহাতো পিতার নাম: ধনকীলাল মাহাতো বাড়ির নং : n0072 বয়স : 66 লিঙ্গ : পুরুষ		



বিধানসভা নির্বাচনক্ষেত্রের নং, নাম : 277-দুর্গাপুর পশ্চিম  
ভাগ নং, নাম : 1-পলাশডিহা (দক্ষিণাংশ), মুসলিম পাড়া, চাষী পাড়া, আদিবাসী পাড়া (আংশিক)

481	WB/37/265/435313	নাম : রামসখী মাহাতো স্বামীর নাম: সুরজ মাহাতো বাড়ির নং : n0072 বয়স : 66 লিঙ্গ : মহিলা	ফটো উপলব্ধ	482	LJK2330355	নাম : মনোজকুমার মাহাতো পিতার নাম: সুরজ মাহাতো বাড়ির নং : n0072 বয়স : 46 লিঙ্গ : পুরুষ	ফটো উপলব্ধ	483	WEP1210582	নাম : বিনোদ কুমার মাহাতো পিতার নাম: সুরজ মাহাতো বাড়ির নং : n0072 বয়স : 36 লিঙ্গ : পুরুষ	ফটো উপলব্ধ
484	WEP1734599	নাম : রেখা দেবী মাহাতো স্বামীর নাম: মনোজ মাহাতো বাড়ির নং : n0072 বয়স : 35 লিঙ্গ : মহিলা	ফটো উপলব্ধ	485	WEP0689448	নাম : লছমনিয়া মাহাতো স্বামীর নাম: বিশ্বনাথ মাহাতো বাড়ির নং : n0142 বয়স : 51 লিঙ্গ : মহিলা	ফটো উপলব্ধ	486	WEP1735091	নাম : লক্ষী মাহাতো মায়ের নাম: লছমনিয়া মাহাতো বাড়ির নং : n0142 বয়স : 32 লিঙ্গ : মহিলা	ফটো উপলব্ধ
487	WEP1735307	নাম : বানতি দেবী স্বামীর নাম: রামবিলাস মাহাতো বাড়ির নং : n0017 বয়স : 39 লিঙ্গ : মহিলা	ফটো উপলব্ধ	488	LJK3385002	নাম : অমরজীত মাহাতো পিতার নাম: চন্দ্রশেখর মাহাতো বাড়ির নং : n0056 বয়স : 42 লিঙ্গ : পুরুষ	ফটো উপলব্ধ	489	WEP1440239	নাম : রমেশ মাহাতো পিতার নাম: চন্দ্র শেখর মাহাতো বাড়ির নং : n0056 বয়স : 38 লিঙ্গ : পুরুষ	ফটো উপলব্ধ
490	WEP1903897	নাম : আসমা বিবি স্বামীর নাম: বুলবুল আনসারী বাড়ির নং : এন0125 বয়স : 35 লিঙ্গ : মহিলা	ফটো উপলব্ধ	491	WEP2833010	নাম : ফুল মাহাতো স্বামীর নাম: সুন্দর মাহাতো বাড়ির নং : এন0125 বয়স : 36 লিঙ্গ : মহিলা	ফটো উপলব্ধ	492	WEP2702322	নাম : রাখী রুইদাস স্বামীর নাম: বিজয় রুইদাস বাড়ির নং : এন001 বয়স : 30 লিঙ্গ : মহিলা	ফটো উপলব্ধ
493	WEP2702314	নাম : পরানী হেঙ্গম স্বামীর নাম: মুকুন্দ হেঙ্গম বাড়ির নং : এন0526 বয়স : 27 লিঙ্গ : মহিলা	ফটো উপলব্ধ	Q 494	WZR0295147	নাম : লাল বাবু মাহাতো পিতার নাম: রামনারায়ণ মাহাতো বাড়ির নং : এন0526 বয়স : 38 লিঙ্গ : পুরুষ	ফটো উপলব্ধ	495	WEP2702280	নাম : শুশিলা দেবী স্বামীর নাম: ভৈরব পণ্ডিত বাড়ির নং : এন0526 বয়স : 33 লিঙ্গ : মহিলা	ফটো উপলব্ধ
496	WEP0599696	নাম : নিয়োতী মাহাতো স্বামীর নাম: জগন্নাথ মাহাতো বাড়ির নং : n0386 বয়স : 43 লিঙ্গ : মহিলা	ফটো উপলব্ধ	497	WEP2488286	নাম : বুলন মাহাতো স্বামীর নাম: সঞ্জীব মাহাতো বাড়ির নং : এন00033 বয়স : 33 লিঙ্গ : মহিলা	ফটো উপলব্ধ	Q 498	WEP2432516	নাম : মনোজ কুমার মাহাতো পিতার নাম: বিন্দেশ্বর মাহাতো বাড়ির নং : বয়স : 25 লিঙ্গ : পুরুষ	ফটো উপলব্ধ
499	WEP2441699	নাম : কমল আনসারী পিতার নাম: আখতার আলি আনসারী বাড়ির নং : বয়স : 25 লিঙ্গ : পুরুষ	ফটো উপলব্ধ	500	WEP2441681	নাম : রেশমা খাতুন স্বামীর নাম: জামাল আনসারী বাড়ির নং : বয়স : 25 লিঙ্গ : মহিলা	ফটো উপলব্ধ	501	WEP1984384	নাম : জামাল আনসারী পিতার নাম: আখতার আলী আনসারী বাড়ির নং : n0132 বয়স : 28 লিঙ্গ : পুরুষ	ফটো উপলব্ধ
502	WEP1984095	নাম : পরিজন বিবি স্বামীর নাম: ইসমাইল মিঞা বাড়ির নং : n0447 বয়স : 36 লিঙ্গ : মহিলা	ফটো উপলব্ধ	503	LJK2329985	নাম : আখতার আলি আনসারি পিতার নাম: ইদ্রিস আনসারি বাড়ির নং : n0132 বয়স : 53 লিঙ্গ : পুরুষ	ফটো উপলব্ধ	504	WEP1596667	নাম : অশিরান বিবি স্বামীর নাম: আখতার আলি আনসারি বাড়ির নং : n0132 বয়স : 39 লিঙ্গ : মহিলা	ফটো উপলব্ধ
505	LJK4014205	নাম : সমতুল মিঞা পিতার নাম: রহমান মিঞা বাড়ির নং : n0132 বয়স : 53 লিঙ্গ : পুরুষ	ফটো উপলব্ধ	506	LJK4014213	নাম : রাজিয়া বিবি স্বামীর নাম: সমতুল মিঞা বাড়ির নং : n0132 বয়স : 46 লিঙ্গ : মহিলা	ফটো উপলব্ধ	507	WEP1735398	নাম : ইসমাইল মিঞা পিতার নাম: ভরত মিঞা বাড়ির নং : n0447 বয়স : 37 লিঙ্গ : পুরুষ	ফটো উপলব্ধ
508	WEP2881860	নাম : নুরেন খাতুন পিতার নাম: ইসমাইল মিয়া বাড়ির নং : এন0121 বয়স : 24 লিঙ্গ : মহিলা	ফটো উপলব্ধ	509	WB/37/265/435214	নাম : সুখেন্দু মিত্র পিতার নাম: স্বপন মিত্র বাড়ির নং : n0002 বয়স : 43 লিঙ্গ : পুরুষ	ফটো উপলব্ধ	510	WEP1149988	নাম : শিখা মিশ্র স্বামীর নাম: অনুপ মিশ্র বাড়ির নং : n0002 বয়স : 43 লিঙ্গ : মহিলা	ফটো উপলব্ধ



বিধানসভা নির্বাচনক্ষেত্রের নং, নাম : 277-দুর্গাপুর পশ্চিম  
ভাগ নং, নাম : 1-পলাশডিহা (দক্ষিণাংশ), মুসলিম পাড়া, চাষী পাড়া, আদিবাসী পাড়া (আংশিক)

511	LJK2330488	512	WEP2701878	513	LJK4404869
নাম : সুরেন্দ্র কুমার মিত্র পিতার নাম : স্বপন কুমার মিত্র বাড়ির নং : n0002 বয়স : 42 লিঙ্গ : পুরুষ	ফটো উপলব্ধ	নাম : অংশু মৌর্য পিতার নাম : হৃদয় নারায়ণ মৌর্য বাড়ির নং : এন0002 বয়স : 25 লিঙ্গ : পুরুষ	ফটো উপলব্ধ	নাম : বিথীকা মিত্র স্বামীর নাম : স্বপন মিত্র বাড়ির নং : n0002 বয়স : 68 লিঙ্গ : মহিলা	ফটো উপলব্ধ
514	WEP2746303	515	WB/37/249/627774	516	WEP1984376
নাম : শুভেন্দু কুমার মিত্র পিতার নাম : স্বপন মিত্র বাড়ির নং : n0002 বয়স : 51 লিঙ্গ : পুরুষ	ফটো উপলব্ধ	নাম : অনুপ মিশ্র মায়ের নাম : প্রমিলা মিশ্র বাড়ির নং : n0355 বয়স : 50 লিঙ্গ : পুরুষ	ফটো উপলব্ধ	নাম : সোনি মৌর্য পিতার নাম : হৃদয় নারায়ণ মৌর্য বাড়ির নং : n0337 বয়স : 28 লিঙ্গ : মহিলা	ফটো উপলব্ধ
517	DVM2898229	Q 518	DVM2480168	519	WB/37/264/287576
নাম : সঞ্জু দেবী স্বামীর নাম : হৃদয়নারায়ণ মৌর্য বাড়ির নং : n0337 বয়স : 47 লিঙ্গ : মহিলা	ফটো উপলব্ধ	নাম : হৃদয়নারায়ণ মৌর্য পিতার নাম : রামকদম মৌর্য বাড়ির নং : বয়স : 55 লিঙ্গ : পুরুষ	ফটো উপলব্ধ	নাম : বিদ্যাদেবী মৌর্য স্বামীর নাম : রামকদম মৌর্য বাড়ির নং : n0337 বয়স : 61 লিঙ্গ : মহিলা	ফটো উপলব্ধ
520	WB/34/264/387288	521	WEP1984087	522	LJK2451631
নাম : রামকদম মৌর্য পিতার নাম : বিন্দেবরী মৌর্য বাড়ির নং : n0337 বয়স : 71 লিঙ্গ : পুরুষ	ফটো উপলব্ধ	নাম : রিক্তু যাদব স্বামীর নাম : সুভাষ যাদব বাড়ির নং : n0064 বয়স : 30 লিঙ্গ : মহিলা	ফটো উপলব্ধ	নাম : আকবলি প্রসাদ যাদব মায়ের নাম : সাবিত্রী যাদব বাড়ির নং : n0206 বয়স : 44 লিঙ্গ : পুরুষ	ফটো উপলব্ধ
523	WEP1210533	524	LJK2452936	525	LJK2330264
নাম : সুভাষ যাদব পিতার নাম : পুনিতলাল যাদব বাড়ির নং : n0064 বয়স : 37 লিঙ্গ : পুরুষ	ফটো উপলব্ধ	নাম : পুনিতলাল যাদব পিতার নাম : সিপাহী যাদব বাড়ির নং : n0064 বয়স : 72 লিঙ্গ : পুরুষ	ফটো উপলব্ধ	নাম : সুবোধনী যাদব পিতার নাম : লক্ষন যাদব বাড়ির নং : n0038 বয়স : 54 লিঙ্গ : মহিলা	ফটো উপলব্ধ
526	WEP1734813	527	LJK2330538	528	LJK3174059
নাম : কানহিলাল যাদব পিতার নাম : পুনিতলাল যাদব বাড়ির নং : n0064 বয়স : 33 লিঙ্গ : পুরুষ	ফটো উপলব্ধ	নাম : সুগিয়াদেবী যাদব স্বামীর নাম : পান্নালাল যাদব বাড়ির নং : n0064 বয়স : 61 লিঙ্গ : মহিলা	ফটো উপলব্ধ	নাম : আশা যাদব স্বামীর নাম : রামবিলাস যাদব বাড়ির নং : n0105 বয়স : 43 লিঙ্গ : মহিলা	ফটো উপলব্ধ
529	WEP2357143	530	WEP2309078	Q 531	WEP2309011
নাম : বিশাল রুইদাস পিতার নাম : ধনপতি রুইদাস বাড়ির নং : N0450 বয়স : 27 লিঙ্গ : পুরুষ	ফটো উপলব্ধ	নাম : রীতা রুইদাস স্বামীর নাম : দুর্গা রুইদাস বাড়ির নং : n0505 বয়স : 56 লিঙ্গ : মহিলা	ফটো উপলব্ধ	নাম : বিজয় রুইদাস পিতার নাম : দুর্গা রুইদাস বাড়ির নং : বয়স : 34 লিঙ্গ : পুরুষ	ফটো উপলব্ধ
Q 532	WEP1899541	Q 533	WEP1735794	Q 534	LJK4405510
নাম : সুবির রুইদাস পিতার নাম : সন্তোষ রুইদাস বাড়ির নং : বয়স : 30 লিঙ্গ : পুরুষ	ফটো উপলব্ধ	নাম : সমীর রুইদাস পিতার নাম : সন্তোষ রুইদাস বাড়ির নং : বয়স : 33 লিঙ্গ : পুরুষ	ফটো উপলব্ধ	নাম : কবিতা রুইদাস স্বামীর নাম : সন্তোষ রুইদাস বাড়ির নং : বয়স : 50 লিঙ্গ : মহিলা	ফটো উপলব্ধ
Q 535	WEP0690131	536	WEP2899284	Q 537	WEP2899292
নাম : সন্তোষ রুইদাস পিতার নাম : মতিলাল রুইদাস বাড়ির নং : বয়স : 53 লিঙ্গ : পুরুষ	ফটো উপলব্ধ	নাম : লক্ষ্মী রুইদাস স্বামীর নাম : সমীর রুইদাস বাড়ির নং : সি 8/2 বয়স : 23 লিঙ্গ : মহিলা	ফটো উপলব্ধ	নাম : সঞ্জয় রুইদাস পিতার নাম : সন্তোষ রুইদাস বাড়ির নং : এন02 বয়স : 23 লিঙ্গ : পুরুষ	ফটো উপলব্ধ
538	WEP1440056	539	WEP1210848	540	WEP1210855
নাম : মিনতি রুইদাস স্বামীর নাম : গোবিন্দ রুইদাস বাড়ির নং : n0290 বয়স : 36 লিঙ্গ : মহিলা	ফটো উপলব্ধ	নাম : সুমন রুইদাস পিতার নাম : গোবিন্দ রুইদাস বাড়ির নং : n0290 বয়স : 35 লিঙ্গ : পুরুষ	ফটো উপলব্ধ	নাম : সুরেন রুইদাস পিতার নাম : গোবিন্দ রুইদাস বাড়ির নং : n0290 বয়স : 37 লিঙ্গ : পুরুষ	ফটো উপলব্ধ



বিধানসভা নির্বাচনক্ষেত্রের নং, নাম : 277-দুর্গাপুর পশ্চিম  
ভাগ নং, নাম : 1-পলাশডিহা (দক্ষিণাংশ), মুসলিম পাড়া, চাষী পাড়া, আদিবাসী পাড়া (আংশিক)

541 নাম : পুষ্পা দাস স্বামীর নাম: সনত দাস বাড়ির নং : n0290 বয়স : 37 লিঙ্গ : মহিলা	WEP1786474 ফটো উপলব্ধ	Q 542 নাম : সনত দাস পিতার নাম: বুদ্ধদেব দাস বাড়ির নং : বয়স : 42 লিঙ্গ : পুরুষ	WEP1786466 ফটো উপলব্ধ	543 নাম : গোবিন্দ রুইদাস পিতার নাম: গোকুল রুইদাস বাড়ির নং : n0290 বয়স : 43 লিঙ্গ : পুরুষ	LJK3174125 ফটো উপলব্ধ
544 নাম : মঞ্জু রুইদাস স্বামীর নাম: গোকুল রুইদাস বাড়ির নং : n0290 বয়স : 57 লিঙ্গ : মহিলা	LJK0712570 ফটো উপলব্ধ	545 নাম : পূজা রুইদাস স্বামীর নাম: সুমন রুইদাস বাড়ির নং : এন0035 বয়স : 25 লিঙ্গ : মহিলা	WEP2887016 ফটো উপলব্ধ	546 নাম : লতিকা রুইদাস স্বামীর নাম: বিজয় রুইদাস বাড়ির নং : n0058 বয়স : 57 লিঙ্গ : মহিলা	WB/37/265/435546 ফটো উপলব্ধ
547 নাম : বিজয় রুইদাস পিতার নাম: সুবল রুইদাস বাড়ির নং : n0058 বয়স : 63 লিঙ্গ : পুরুষ	WB/37/265/435545 ফটো উপলব্ধ	548 নাম : ধনপতি রুইদাস পিতার নাম: কার্তিক রুইদাস বাড়ির নং : n0450 বয়স : 57 লিঙ্গ : পুরুষ	WEP2913663 ফটো উপলব্ধ	549 নাম : কম্পনা রুইদাস স্বামীর নাম: ধনপতি রুইদাস বাড়ির নং : n0450 বয়স : 46 লিঙ্গ : মহিলা	WB/37/265/273357 ফটো উপলব্ধ
550 নাম : সোনালী রুইদাস স্বামীর নাম: সুরেন রুইদাস বাড়ির নং : এন0639 বয়স : 24 লিঙ্গ : মহিলা	WEP2702009 ফটো উপলব্ধ	551 নাম : টুম্পা ভট্টাচার্য স্বামীর নাম: তোতন ভট্টাচার্য বাড়ির নং : n0159 বয়স : 39 লিঙ্গ : মহিলা	LJK4014114 ফটো উপলব্ধ	552 নাম : প্রানোতোষ রক্ষিত পিতার নাম: পরেশ রক্ষিত বাড়ির নং : n0159 বয়স : 31 লিঙ্গ : পুরুষ	WEP1596907 ফটো উপলব্ধ
553 নাম : লীলা রক্ষিত স্বামীর নাম: পরেশ রক্ষিত বাড়ির নং : n0159 বয়স : 59 লিঙ্গ : মহিলা	WB/37/265/435439 ফটো উপলব্ধ	554 নাম : পরেশ রক্ষিত পিতার নাম: সতীশ রক্ষিত বাড়ির নং : n0159 বয়স : 68 লিঙ্গ : পুরুষ	WEP2906451 ফটো উপলব্ধ	555 নাম : সেখ রুহুল পিতার নাম: সেখ রোমজান বাড়ির নং : n0334 বয়স : 51 লিঙ্গ : পুরুষ	LJK4740213 ফটো উপলব্ধ
556 নাম : রাখী বেগম স্বামীর নাম: সেখ রুহুল বাড়ির নং : n0334 বয়স : 42 লিঙ্গ : মহিলা	WEP1735182 ফটো উপলব্ধ	557 নাম : প্রদীপ কুমার রাম পিতার নাম: বদ্রী রাম বাড়ির নং : n0160 বয়স : 44 লিঙ্গ : পুরুষ	LJK2451532 ফটো উপলব্ধ	558 নাম : মনোজ কুমার রাম পিতার নাম: বদ্রী রাম বাড়ির নং : n0160 বয়স : 45 লিঙ্গ : পুরুষ	LJK2451508 ফটো উপলব্ধ
559 নাম : মিন্টু রাম মায়ের নাম: ভারতী দেবী রাম বাড়ির নং : n0115 বয়স : 32 লিঙ্গ : পুরুষ	WEP1735463 ফটো উপলব্ধ	Q 560 নাম : ভারতী দেবী রাম স্বামীর নাম: রামবল্লভ রাম বাড়ির নং : বয়স : 59 লিঙ্গ : মহিলা	WB/37/265/435539 ফটো উপলব্ধ	561 নাম : শ্যামু রাম পিতার নাম: পুরুষোত্তম রাম বাড়ির নং : n0099 বয়স : 33 লিঙ্গ : পুরুষ	WEP1440189 ফটো উপলব্ধ
562 নাম : শীতলা রাম স্বামীর নাম: পুরুষোত্তম রাম বাড়ির নং : n0099 বয়স : 56 লিঙ্গ : মহিলা	LJK0712430 ফটো উপলব্ধ	563 নাম : পুরুষোত্তম রাম পিতার নাম: অঞ্জনা রাম বাড়ির নং : n0099 বয়স : 66 লিঙ্গ : পুরুষ	WB/37/265/435287 ফটো উপলব্ধ	564 নাম : সঙ্গীতা দেবী রাম স্বামীর নাম: প্রদীপ কুমার রাম বাড়ির নং : n0160 বয়স : 33 লিঙ্গ : মহিলা	WEP1734953 ফটো উপলব্ধ
Q 565 নাম : গায়ত্রী দেবী রাম স্বামীর নাম: মনোজ কুমার রাম বাড়ির নং : বয়স : 40 লিঙ্গ : মহিলা	WEP1734961 ফটো উপলব্ধ	Q 566 নাম : সুধীরা কুমার সাউ পিতার নাম: মনোজ কুমার রাম বাড়ির নং : এন0012 বয়স : 29 লিঙ্গ : পুরুষ	WEP2881621 ফটো উপলব্ধ	567 নাম : কোমল দেবী রাম স্বামীর নাম: দীক্ষিত রাম বাড়ির নং : n0066 বয়স : 31 লিঙ্গ : মহিলা	WEP2309086 ফটো উপলব্ধ
568 নাম : নারায়ণ রাম পিতার নাম: পুরুষোত্তম রাম বাড়ির নং : n0099 বয়স : 28 লিঙ্গ : পুরুষ	WEP1984319 ফটো উপলব্ধ	569 নাম : উমেশ রাম পিতার নাম: পুরুষোত্তম রাম বাড়ির নং : পলাশডিহা বয়স : 26 লিঙ্গ : পুরুষ	WEP2926970 ফটো উপলব্ধ	570 নাম : কুসুম রাম স্বামীর নাম: ধনেশ রাম বাড়ির নং : বয়স : 50 লিঙ্গ : মহিলা	LJK4806980 ফটো উপলব্ধ



বিধানসভা নির্বাচনকেন্দ্রের নং, নাম : 277-দুর্গাপুর পশ্চিম  
ভাগ নং, নাম : 1-পলাশডিহা (দক্ষিণাংশ), মুসলিম পাড়া, চাষী পাড়া, আদিবাসী পাড়া (আংশিক)

571	WEP2331379	ফটো উপলব্ধ	572	WEP1933555	ফটো উপলব্ধ	573	LJK2451243	ফটো উপলব্ধ
নাম : জবা বাউরী স্বামীর নাম: ফুলচাঁদ বাউরী বাড়ির নং : এন001 বয়স : 50 লিঙ্গ : মহিলা			নাম : রিনা রায় স্বামীর নাম: সুরোজিৎ রায় বাড়ির নং : বয়স : 28 লিঙ্গ : মহিলা			নাম : সুজিৎ রায় পিতার নাম: সদানন্দ রায় বাড়ির নং : n0245 বয়স : 45 লিঙ্গ : পুরুষ		
574	TFM2007573	ফটো উপলব্ধ	575	WEP2776110	ফটো উপলব্ধ	576	WEP2776128	ফটো উপলব্ধ
নাম : সুকুমার রায় পিতার নাম: হরলাল রায় বাড়ির নং : এন0001 বয়স : 56 লিঙ্গ : পুরুষ			নাম : সঙ্গীতা কুমারী স্বামীর নাম: অরবিন্দ কুমার মাহাতো বাড়ির নং : এন0001 বয়স : 26 লিঙ্গ : মহিলা			নাম : নাসিম আনসারি পিতার নাম: সামতুল মিয়া বাড়ির নং : এন0001 বয়স : 22 লিঙ্গ : পুরুষ		
577	WEP2775880	ফটো উপলব্ধ	578	WEP2799526	ফটো উপলব্ধ	579	WEP2799500	ফটো উপলব্ধ
নাম : সরিতা প্রসাদ ডোম অন্যান্য: সোহন প্রসাদ ডোম বাড়ির নং : এন0001 বয়স : 33 লিঙ্গ : মহিলা			নাম : রাজু মাহাতো পিতার নাম: রামবিলাস মাহাতো বাড়ির নং : এন0001 বয়স : 22 লিঙ্গ : পুরুষ			নাম : ধর্মেন্দ্র কুমার মাহাতো পিতার নাম: সুকেন মাহাতো বাড়ির নং : এন0001 বয়স : 23 লিঙ্গ : পুরুষ		
580	WEP2799492	ফটো উপলব্ধ	Q 581	WEP2796381	ফটো উপলব্ধ	582	WEP2775997	ফটো উপলব্ধ
নাম : রাজেশ কুমার মাহাতো পিতার নাম: সুকেন মাহাতো বাড়ির নং : এন0001 বয়স : 23 লিঙ্গ : পুরুষ			নাম : জিয়া রায় রায় পিতার নাম: সুজিৎ রায় বাড়ির নং : এন0245 বয়স : 22 লিঙ্গ : মহিলা			নাম : আকাশ রুইদাস পিতার নাম: ধনপতি রুইদাস বাড়ির নং : এন001 বয়স : 24 লিঙ্গ : পুরুষ		
583	WEP2775922	ফটো উপলব্ধ	584	WEP2775906	ফটো উপলব্ধ	585	WEP2775856	ফটো উপলব্ধ
নাম : অমর দীপ সিং পিতার নাম: হরেন্দ্র প্রসাদ সিং বাড়ির নং : এন001 বয়স : 22 লিঙ্গ : পুরুষ			নাম : সৌমীতা শীল পিতার নাম: সঞ্জীব শীল বাড়ির নং : এন0001 বয়স : 22 লিঙ্গ : মহিলা			নাম : আমন জয়সোয়াল পিতার নাম: বীরেন্দ্র জয়সোয়াল বাড়ির নং : এন0001 বয়স : 22 লিঙ্গ : পুরুষ		
586	WEP2775831	ফটো উপলব্ধ	587	WEP2775815	ফটো উপলব্ধ	588	WEP2776151	ফটো উপলব্ধ
নাম : রাহুল সাউ পিতার নাম: প্রভু সাউ বাড়ির নং : এন0001 বয়স : 23 লিঙ্গ : পুরুষ			নাম : রমন দীপ সিং মায়ের নাম: মনমিত কৌর বাড়ির নং : এন0001 বয়স : 23 লিঙ্গ : পুরুষ			নাম : রোহিত কুমার শা পিতার নাম: লাল বাবু শা বাড়ির নং : এন0001 বয়স : 22 লিঙ্গ : পুরুষ		
589	WEP2870541	ফটো উপলব্ধ	Q 590	SYG2143287	ফটো উপলব্ধ	591	LJK0751545	ফটো উপলব্ধ
নাম : লক্ষ্মী গোপ স্বামীর নাম: লাল গোপ বাড়ির নং : এন003 বয়স : 41 লিঙ্গ : মহিলা			নাম : পূর্ণিমা হাঁসদা পিতার নাম: নারায়ণ চন্দ্র হাঁসদা বাড়ির নং : এন0001 বয়স : 24 লিঙ্গ : মহিলা			নাম : মধুমিতা রায় স্বামীর নাম: অজিত রঞ্জন রায় বাড়ির নং : n0423 বয়স : 55 লিঙ্গ : মহিলা		
592	LJK2469856	ফটো উপলব্ধ	593	WEP1469675	ফটো উপলব্ধ	Q 594	LJK4405502	ফটো উপলব্ধ
নাম : অজিত রঞ্জন রায় পিতার নাম: মনোরঞ্জন রায় বাড়ির নং : n0422 বয়স : 74 লিঙ্গ : পুরুষ			নাম : সুরোজিৎ রায় পিতার নাম: অজিত রঞ্জন রায় বাড়ির নং : n0424 বয়স : 33 লিঙ্গ : পুরুষ			নাম : রমেশ রায় পিতার নাম: ওয়াকিল রায় বাড়ির নং : বয়স : 48 লিঙ্গ : পুরুষ		
595	WEP1734862	ফটো উপলব্ধ	Q 596	LJK4405528	ফটো উপলব্ধ	597	WEP1734870	ফটো উপলব্ধ
নাম : বেবী রায় স্বামীর নাম: রমেশ রায় বাড়ির নং : n0110 বয়স : 43 লিঙ্গ : মহিলা			নাম : মহেশ রায় পিতার নাম: ওয়াকিল রায় বাড়ির নং : বয়স : 43 লিঙ্গ : পুরুষ			নাম : কলাবতি রায় স্বামীর নাম: মহেশ রায় বাড়ির নং : n0110 বয়স : 39 লিঙ্গ : মহিলা		
598	WB/37/265/435406	ফটো উপলব্ধ	599	LJK3092764	ফটো উপলব্ধ	600	WB/37/265/435494	ফটো উপলব্ধ
নাম : দীনেশ রায় পিতার নাম: উকিল রায় বাড়ির নং : n0110 বয়স : 51 লিঙ্গ : পুরুষ			নাম : সুনিতাদেবী রায় স্বামীর নাম: দীনেশ রায় বাড়ির নং : n0110 বয়স : 46 লিঙ্গ : মহিলা			নাম : কবিতা রায় স্বামীর নাম: আদিত্য রায় বাড়ির নং : n0195 বয়স : 61 লিঙ্গ : মহিলা		



বিধানসভা নির্বাচনক্ষেত্রের নং, নাম : 277-দুর্গাপুর পশ্চিম  
ভাগ নং, নাম : 1-পলাশডিহা (দক্ষিণাংশ), মুসলিম পাড়া, চাষী পাড়া, আদিবাসী পাড়া (আংশিক)

601 নাম : সরস্বতী রায় স্বামীর নাম : সদানন্দ রায় বাড়ির নং : n0245 বয়স : 61 লিঙ্গ : মহিলা	WB/37/265/435549	ফটো উপলব্ধ	602 নাম : সনৎ কুমার রায় পিতার নাম : সদানন্দ রায় বাড়ির নং : n0245 বয়স : 41 লিঙ্গ : পুরুষ	WEP0690081	ফটো উপলব্ধ	603 নাম : শ্রাবণী রায় স্বামীর নাম : সনৎ কুমার রায় বাড়ির নং : n0245 বয়স : 36 লিঙ্গ : মহিলা	WEP1735273	ফটো উপলব্ধ
Q 604 নাম : জয়া রায় স্বামীর নাম : সুজিত রায় বাড়ির নং : বয়স : 42 লিঙ্গ : মহিলা	WEP1318807	ফটো উপলব্ধ	605 নাম : কুমোদিনী রায় স্বামীর নাম : দেবদাস রায় বাড়ির নং : 62 বয়স : 73 লিঙ্গ : মহিলা	WEP1150002	ফটো উপলব্ধ	606 নাম : অসিত রায়চৌধুরী পিতার নাম : সুধীর রঞ্জন রায়চৌধুরী বাড়ির নং : n0193 বয়স : 62 লিঙ্গ : পুরুষ	WEP2530590	ফটো উপলব্ধ
607 নাম : মালতী রায়চৌধুরী স্বামীর নাম : অসিত রায়চৌধুরী বাড়ির নং : n0193 বয়স : 57 লিঙ্গ : মহিলা	WEP2527489	ফটো উপলব্ধ	Q 608 নাম : কৌশিক রায়চৌধুরী পিতার নাম : অসিত রায়চৌধুরী বাড়ির নং : বয়স : 37 লিঙ্গ : পুরুষ	LJK4740080	ফটো উপলব্ধ	609 নাম : অর্পনা লায়েক স্বামীর নাম : ভরত লায়েক বাড়ির নং : n0156 বয়স : 51 লিঙ্গ : মহিলা	WB/37/265/435355	ফটো উপলব্ধ
Q 610 নাম : ভরত লায়েক পিতার নাম : কেবল লায়েক বাড়ির নং : বয়স : 68 লিঙ্গ : পুরুষ	WB/37/265/435061	ফটো উপলব্ধ	611 নাম : অর্পিতা লায়েক পিতার নাম : ভরত লায়েক বাড়ির নং : n0305 বয়স : 32 লিঙ্গ : মহিলা	WEP1596857	ফটো উপলব্ধ	612 নাম : সায়ন লায়েক মায়ের নাম : কুমারী লায়েক বাড়ির নং : n0520 বয়স : 43 লিঙ্গ : পুরুষ	WEP2309227	ফটো উপলব্ধ
613 নাম : হেলা লোহার স্বামীর নাম : ধনঞ্জয় লোহার বাড়ির নং : n0254 বয়স : 61 লিঙ্গ : মহিলা	WB/37/265/435259	ফটো উপলব্ধ	614 নাম : পদ্মা লোহার পিতার নাম : ধনঞ্জয় লোহার বাড়ির নং : n0254 বয়স : 34 লিঙ্গ : মহিলা	WEP1735620	ফটো উপলব্ধ	615 নাম : বিকাশ চন্দ্র শর্মা পিতার নাম : বলরাম শর্মা বাড়ির নং : n0198 বয়স : 73 লিঙ্গ : পুরুষ	WEP2499481	ফটো উপলব্ধ
616 নাম : দেবদাস শর্মা পিতার নাম : বিকাশ শর্মা বাড়ির নং : n0198 বয়স : 46 লিঙ্গ : পুরুষ	LJK3092178	ফটো উপলব্ধ	617 নাম : শান্তী শর্মা স্বামীর নাম : দেবদাস শর্মা বাড়ির নং : n0198 বয়স : 33 লিঙ্গ : মহিলা	WEP1734474	ফটো উপলব্ধ	618 নাম : ভোলু শর্মা পিতার নাম : কমল শর্মা বাড়ির নং : n0409 বয়স : 43 লিঙ্গ : পুরুষ	WEP1735356	ফটো উপলব্ধ
619 নাম : সুনিতা দেবী স্বামীর নাম : কৈলাশ শর্মা বাড়ির নং : n0409 বয়স : 40 লিঙ্গ : মহিলা	WEP1596592	ফটো উপলব্ধ	620 নাম : জয়রাম শর্মা পিতার নাম : কারশর শর্মা বাড়ির নং : n0409 বয়স : 39 লিঙ্গ : পুরুষ	WEP1632751	ফটো উপলব্ধ	Q 621 নাম : লক্ষী শর্মা স্বামীর নাম : জয়রাম শর্মা বাড়ির নং : বয়স : 33 লিঙ্গ : মহিলা	WEP1632769	ফটো উপলব্ধ
622 নাম : বিমল প্রসাদ শর্মা পিতার নাম : মহাবীর প্রসাদ শর্মা বাড়ির নং : n0509 বয়স : 63 লিঙ্গ : পুরুষ	WEP2309110	ফটো উপলব্ধ	623 নাম : অর্চনা শর্মা স্বামীর নাম : বিমল প্রসাদ শর্মা বাড়ির নং : n0510 বয়স : 58 লিঙ্গ : মহিলা	WEP2309128	ফটো উপলব্ধ	624 নাম : পূজা কৌর স্বামীর নাম : রাজু সিং বাড়ির নং : বয়স : 26 লিঙ্গ : মহিলা	WEP2379246	ফটো উপলব্ধ
625 নাম : আস্থা শর্মা মায়ের নাম : অর্চনা শর্মা বাড়ির নং : 32 বয়স : 33 লিঙ্গ : মহিলা	WEP2755148	ফটো উপলব্ধ	626 নাম : অমিত শা পিতার নাম : লালবাবু শা বাড়ির নং : n0524 বয়স : 34 লিঙ্গ : পুরুষ	WEP2309276	ফটো উপলব্ধ	627 নাম : সুরঞ্জনা শা স্বামীর নাম : অমিত শা বাড়ির নং : 524 বয়স : 31 লিঙ্গ : মহিলা	WEP2357150	ফটো উপলব্ধ
Q 628 নাম : দুর্গাবতী শা স্বামীর নাম : রামনাথনাথ শা বাড়ির নং : বয়স : 55 লিঙ্গ : মহিলা	WEP1895473	ফটো উপলব্ধ	629 নাম : লালবাবু শা পিতার নাম : মাথুরা শা বাড়ির নং : n0471 বয়স : 43 লিঙ্গ : পুরুষ	WEP1895481	ফটো উপলব্ধ	630 নাম : আরতি শা পিতার নাম : লালবাবু শা বাড়ির নং : n0472 বয়স : 31 লিঙ্গ : মহিলা	WEP1895499	ফটো উপলব্ধ



বিধানসভা নির্বাচনক্ষেত্রের নং, নাম : 277-দুর্গাপুর পশ্চিম  
ভাগ নং, নাম : 1-পলাশডিহা (দক্ষিণাংশ), মুসলিম পাড়া, চাষী পাড়া, আদিবাসী পাড়া (আংশিক)

631 নাম : কল্পনা শীল স্বামীর নাম : দিলীপ শীল বাড়ির নং : n0227 বয়স : 66 লিঙ্গ : মহিলা	WB/37/265/435187	ফটো উপলব্ধ	632 নাম : সঞ্জীব শীল পিতার নাম : দিলীপ শীল বাড়ির নং : n0227 বয়স : 48 লিঙ্গ : পুরুষ	LJK4405361	ফটো উপলব্ধ	633 নাম : শম্পা শীল স্বামীর নাম : সঞ্জীব শীল বাড়ির নং : n0227 বয়স : 44 লিঙ্গ : মহিলা	WEP1735000	ফটো উপলব্ধ
634 নাম : আজাহার শেখ পিতার নাম : আজীম শেখ বাড়ির নং : n0487 বয়স : 56 লিঙ্গ : পুরুষ	WB/08/054/372474	ফটো উপলব্ধ	635 নাম : রত্না স্মার্ট স্বামীর নাম : দেবরাজ স্মার্ট বাড়ির নং : n0012 বয়স : 66 লিঙ্গ : মহিলা	LJK0713420	ফটো উপলব্ধ	636 নাম : অঙ্কিতা স্মার্ট পিতার নাম : দেবরাজ স্মার্ট বাড়ির নং : n0012 বয়স : 30 লিঙ্গ : মহিলা	WEP1870385	ফটো উপলব্ধ
637 নাম : সমীরন সরকার পিতার নাম : শচীন চন্দ্র সরকার বাড়ির নং : n0183 বয়স : 29 লিঙ্গ : পুরুষ	WEP1870302	ফটো উপলব্ধ	638 নাম : মোহন সরকার পিতার নাম : ধীরেন সরকার বাড়ির নং : n0279 বয়স : 66 লিঙ্গ : পুরুষ	WB/37/265/435178	ফটো উপলব্ধ	639 নাম : ছবিতা সরকার স্বামীর নাম : মোহন সরকার বাড়ির নং : 3 বয়স : 61 লিঙ্গ : মহিলা	WB/37/265/435440	ফটো উপলব্ধ
640 নাম : সঞ্জয় সরকার পিতার নাম : মোহন সরকার বাড়ির নং : n0279 বয়স : 43 লিঙ্গ : পুরুষ	LJK3092194	ফটো উপলব্ধ	Q 641 নাম : মৌসুমী সরকার স্বামীর নাম : সঞ্জয় সরকার বাড়ির নং : বয়স : 36 লিঙ্গ : মহিলা	WEP1735042	ফটো উপলব্ধ	642 নাম : পঠন সরকার স্বামীর নাম : রাজ সরকার বাড়ির নং : n0802 বয়স : 30 লিঙ্গ : মহিলা	LJK3384963	ফটো উপলব্ধ
Q 643 নাম : রঞ্জিত সরকার মায়ের নাম : পঠন সরকার বাড়ির নং : বয়স : 31 লিঙ্গ : পুরুষ	WEP1734466	ফটো উপলব্ধ	644 নাম : অচিন্ত্য সরকার মায়ের নাম : সুচিত্রা সরকার বাড়ির নং : n0408 বয়স : 39 লিঙ্গ : পুরুষ	WEP1596501	ফটো উপলব্ধ	645 নাম : সৌরভ সরকার পিতার নাম : শচীন চন্দ্র সরকার বাড়ির নং : n0549 বয়স : 26 লিঙ্গ : পুরুষ	WEP2393833	ফটো উপলব্ধ
Q 646 নাম : সুচিত্রা সরকার পিতার নাম : কানাই লাল দত্ত বাড়ির নং : বয়স : 71 লিঙ্গ : মহিলা	WEP1596717	ফটো উপলব্ধ	647 নাম : বিদ্যুৎ সরকার পিতার নাম : তাপস সরকার বাড়ির নং : n0390 বয়স : 38 লিঙ্গ : পুরুষ	LJK2327567	ফটো উপলব্ধ	648 নাম : অসীমা সরকার স্বামীর নাম : শচীন চন্দ্র সরকার বাড়ির নং : n0183 বয়স : 52 লিঙ্গ : মহিলা	LJK3174158	ফটো উপলব্ধ
649 নাম : শচীন চন্দ্র সরকার পিতার নাম : সরৎ চন্দ্র সরকার বাড়ির নং : n0183 বয়স : 66 লিঙ্গ : পুরুষ	WEP2499507	ফটো উপলব্ধ	650 নাম : রাহুলা সাউ পিতার নাম : তপন সাউ বাড়ির নং : এন00195 বয়স : 27 লিঙ্গ : পুরুষ	WEP2471373	ফটো উপলব্ধ	651 নাম : রম্পা কর্মকার স্বামীর নাম : সুরজ কর্মকার বাড়ির নং : এন0326 বয়স : 24 লিঙ্গ : মহিলা	WEP2702025	ফটো উপলব্ধ
652 নাম : রাধী সাউ স্বামীর নাম : অনুর কুমার সাউ বাড়ির নং : 001 বয়স : 22 লিঙ্গ : মহিলা	WEP2800506	ফটো উপলব্ধ	653 নাম : মেনকা সাউ স্বামীর নাম : প্রভু সাউ বাড়ির নং : n0329 বয়স : 40 লিঙ্গ : মহিলা	LJK4740197	ফটো উপলব্ধ	654 নাম : রোশন সাউ পিতার নাম : যোগেন্দ্র সাউ বাড়ির নং : n0380 বয়স : 32 লিঙ্গ : পুরুষ	WEP1596899	ফটো উপলব্ধ
655 নাম : তপন সাউ পিতার নাম : শ্যামুয়েল সাউ বাড়ির নং : 90 বয়স : 55 লিঙ্গ : পুরুষ	LJK0712919	ফটো উপলব্ধ	E 656 নাম : শান্তিদেবী সাউ স্বামীর নাম : রামশরণ সাউ বাড়ির নং : n0177 বয়স : 69 লিঙ্গ : মহিলা	WB/37/265/435130	ফটো উপলব্ধ	657 নাম : অনুর কুমার শাউ পিতার নাম : রাম শরন শাউ বাড়ির নং : 193 বয়স : 43 লিঙ্গ : পুরুষ	LJK2469633	ফটো উপলব্ধ
Q 658 নাম : অরুণ কুমার পিতার নাম : রামশরণ সাউ বাড়ির নং : বয়স : 34 লিঙ্গ : পুরুষ	WEP1319078	ফটো উপলব্ধ	659 নাম : আহাম্মেদ হোসেন আনসারী পিতার নাম : ওসমান আনসারী বাড়ির নং : এন0246 বয়স : 56 লিঙ্গ : পুরুষ	WEP2935575	ফটো উপলব্ধ	Q 660 নাম : অনিল কুমার সাউ পিতার নাম : রাম সুনীল সাউ বাড়ির নং : বয়স : 33 লিঙ্গ : পুরুষ	WEP1596980	ফটো উপলব্ধ



বিধানসভা নির্বাচনক্ষেত্রের নং, নাম : 277-দুর্গাপুর পশ্চিম  
ভাগ নং, নাম : 1-পলাশডিহা (দক্ষিণাংশ), মুসলিম পাড়া, চাষী পাড়া, আদিবাসী পাড়া (আংশিক)

661	WEP1440288	662	WEP2701944	663	WEP2481166
নাম : লহমী সাউ স্বামীর নাম: যোগেন্দ্র সাউ বাড়ির নং : n0380 বয়স : 54 লিঙ্গ : মহিলা	ফটো উপলব্ধ	নাম : আকাশ সাহানি পিতার নাম: বাবল শাহানি বাড়ির নং : এন0859 বয়স : 23 লিঙ্গ : পুরুষ	ফটো উপলব্ধ	নাম : নীলম সিং স্বামীর নাম: রাজ কুমার সিং বাড়ির নং : . বয়স : 33 লিঙ্গ : মহিলা	ফটো উপলব্ধ
664	WEP2569028	665	WEP2309003	666	LJK2452209
নাম : হরেন্দ্রপ্রসাদ সিং পিতার নাম: দিলীপ সিং বাড়ির নং : n0190 বয়স : 66 লিঙ্গ : পুরুষ	ফটো উপলব্ধ	নাম : পাবিত্রী সিং স্বামীর নাম: গুরমিত সিং বাড়ির নং : n0498 বয়স : 39 লিঙ্গ : মহিলা	ফটো উপলব্ধ	নাম : চুড়ামনি সিং স্বামীর নাম: দুর্গা সিং বাড়ির নং : n0278 বয়স : 54 লিঙ্গ : মহিলা	ফটো উপলব্ধ
667	LJK4739876	668	LJK2330017	669	WEP1734458
নাম : প্রভু সাউ পিতার নাম: হীরালাল সাউ বাড়ির নং : n0192 বয়স : 45 লিঙ্গ : পুরুষ	ফটো উপলব্ধ	নাম : মানিক সিং পিতার নাম: কৃষ্ণ সিং বাড়ির নং : n0180 বয়স : 44 লিঙ্গ : পুরুষ	ফটো উপলব্ধ	নাম : আরতি সিংহ স্বামীর নাম: দুর্গেশ্বর সিং বাড়ির নং : n0327 বয়স : 33 লিঙ্গ : মহিলা	ফটো উপলব্ধ
670	WEP1210889	671	LJK4739686	672	WEP1440296
নাম : সমিত কুমার সিং পিতার নাম: ফুলেন্দ্র সিং বাড়ির নং : n0314 বয়স : 34 লিঙ্গ : পুরুষ	ফটো উপলব্ধ	নাম : পিং কী সিং স্বামীর নাম: মানিক সিং বাড়ির নং : n0180 বয়স : 43 লিঙ্গ : মহিলা	ফটো উপলব্ধ	নাম : মনপ্রীত কৌর স্বামীর নাম: আবতার সিং বাড়ির নং : n0157 বয়স : 43 লিঙ্গ : মহিলা	ফটো উপলব্ধ
673	LJK3174331	674	LJK3384989	675	LJK3092343
নাম : অবতার সিং পিতার নাম: উজাগর সিং বাড়ির নং : n0157 বয়স : 40 লিঙ্গ : পুরুষ	ফটো উপলব্ধ	নাম : মঞ্জু কাউর স্বামীর নাম: রতন সিং বাড়ির নং : n0157 বয়স : 45 লিঙ্গ : মহিলা	ফটো উপলব্ধ	নাম : রতন সিং পিতার নাম: উজাগর সিং বাড়ির নং : n0157 বয়স : 43 লিঙ্গ : পুরুষ	ফটো উপলব্ধ
676	WB/37/265/435117	677	WEP1318849	678	WEP1984244
নাম : অজিত সিং পিতার নাম: উজাগর সিং বাড়ির নং : n0157 বয়স : 58 লিঙ্গ : পুরুষ	ফটো উপলব্ধ	নাম : জসবীর কৌর মায়ের নাম: রঞ্জিত কৌর বাড়ির নং : n0157 বয়স : 44 লিঙ্গ : মহিলা	ফটো উপলব্ধ	নাম : জগতর সিং পিতার নাম: তারা সিং বাড়ির নং : n0167 বয়স : 33 লিঙ্গ : পুরুষ	ফটো উপলব্ধ
679	WEP2807741	680	WB/37/265/435618	681	WEP1735695
নাম : দেবেন্দ্র কুমার সিং পিতার নাম: জয়নারায়ন সিং বাড়ির নং : n0014 বয়স : 55 লিঙ্গ : পুরুষ	ফটো উপলব্ধ	নাম : ববিতা সিং স্বামীর নাম: লালী(দেবেন্দ্র) সিং বাড়ির নং : n0014 বয়স : 53 লিঙ্গ : মহিলা	ফটো উপলব্ধ	নাম : রাজদেব সিং পিতার নাম: দেবেন্দ্র কুমার সিং বাড়ির নং : n0014 বয়স : 31 লিঙ্গ : পুরুষ	ফটো উপলব্ধ
682	WB/37/265/435512	683	LJK2452761	684	LJK3174455
নাম : বিদেশ্বরপ্রসাদ সিং পিতার নাম: সিমরী সিং বাড়ির নং : n0061 বয়স : 53 লিঙ্গ : পুরুষ	ফটো উপলব্ধ	নাম : মমতা দেবী সিং স্বামীর নাম: বিদেশ্বর প্রসাদ সিং বাড়ির নং : n0061 বয়স : 44 লিঙ্গ : মহিলা	ফটো উপলব্ধ	নাম : জয়কিসুন সিং পিতার নাম: রামপ্রীত সিং বাড়ির নং : n0062 বয়স : 49 লিঙ্গ : পুরুষ	ফটো উপলব্ধ
685	WEP1734532	686	WEP0690883	687	LJK2330504
নাম : হেমা দেবী স্বামীর নাম: জয়কিসুন সিং বাড়ির নং : n0062 বয়স : 37 লিঙ্গ : মহিলা	ফটো উপলব্ধ	নাম : ধনী সিং পিতার নাম: শিবজি সিং বাড়ির নং : n0065 বয়স : 47 লিঙ্গ : পুরুষ	ফটো উপলব্ধ	নাম : মনি সিং পিতার নাম: শিবজি সিং বাড়ির নং : n0065 বয়স : 46 লিঙ্গ : পুরুষ	ফটো উপলব্ধ
688	WB/37/265/435677	689	WB/37/265/435678	690	WEP1210541
নাম : উমেশ সিং পিতার নাম: গঙ্গা সিং বাড়ির নং : n0066 বয়স : 66 লিঙ্গ : পুরুষ	ফটো উপলব্ধ	নাম : বিন্দি দেবী সিং স্বামীর নাম: উমেশ সিং বাড়ির নং : n0066 বয়স : 56 লিঙ্গ : মহিলা	ফটো উপলব্ধ	নাম : দুর্গা সিং পিতার নাম: উমেশ সিং বাড়ির নং : n0066 বয়স : 41 লিঙ্গ : পুরুষ	ফটো উপলব্ধ

Notified After  
Adjudication by  
Judicial Officers

691 নাম : দেবীলাল সিং পিতার নাম: উমেশ সিং বাড়ির নং : n0066 বয়স : 37 লিঙ্গ : পুরুষ	WEP1210558 ফটো উপলব্ধ	692 নাম : রাজকুমার সিং পিতার নাম: উমেশ সিং বাড়ির নং : n0066 বয়স : 35 লিঙ্গ : পুরুষ	WEP1734441 ফটো উপলব্ধ	693 নাম : রহিত কুমার সিং পিতার নাম: উমেশ সিং বাড়ির নং : n0066 বয়স : 33 লিঙ্গ : পুরুষ	WEP1638196 ফটো উপলব্ধ
694 নাম : রামকুমার সিং পিতার নাম: মহেশী সিং বাড়ির নং : n0069 বয়স : 53 লিঙ্গ : পুরুষ	WB/37/265/435363 ফটো উপলব্ধ	695 নাম : রাজ কুমার সিং পিতার নাম: মহেশী সিং বাড়ির নং : n0069 বয়স : 37 লিঙ্গ : পুরুষ	WEP1095512 ফটো উপলব্ধ	696 নাম : লাখোদেবী সিং স্বামীর নাম: রাম কুমার সিং বাড়ির নং : n0069 বয়স : 50 লিঙ্গ : মহিলা	WB/37/265/435328 ফটো উপলব্ধ
697 নাম : সুশীল কুমার সিং পিতার নাম: রাম কুমার সিং বাড়ির নং : n0069 বয়স : 32 লিঙ্গ : পুরুষ	WEP1735927 ফটো উপলব্ধ	698 নাম : শক্ত সিং পিতার নাম: রামপ্রিত সিং বাড়ির নং : n0109 বয়স : 56 লিঙ্গ : পুরুষ	WB/37/265/435292 ফটো উপলব্ধ	699 নাম : ববিতা সিং স্বামীর নাম: শক্ত সিং বাড়ির নং : n0109 বয়স : 50 লিঙ্গ : মহিলা	WB/37/265/435291 ফটো উপলব্ধ
700 নাম : সুলেখা কুমারী সিং পিতার নাম: শক্ত সিং বাড়ির নং : n0109 বয়স : 31 লিঙ্গ : মহিলা	WEP1735521 ফটো উপলব্ধ	701 নাম : বালিকা সিং স্বামীর নাম: হাগর সিং বাড়ির নং : n0113 বয়স : 58 লিঙ্গ : মহিলা	WB/37/265/435360 ফটো উপলব্ধ	702 নাম : রেনু সিং পিতার নাম: হাগর সিং বাড়ির নং : n0113 বয়স : 38 লিঙ্গ : মহিলা	WEP1318989 ফটো উপলব্ধ
Q 703 নাম : ভীম সিং পিতার নাম: হাগর সিং বাড়ির নং : বয়স : 36 লিঙ্গ : পুরুষ	WEP1095470 ফটো উপলব্ধ	704 নাম : মঞ্জুরা সিং স্বামীর নাম: ভীম সিং বাড়ির নং : n0113 বয়স : 29 লিঙ্গ : মহিলা	WEP1870633 ফটো উপলব্ধ	705 নাম : আশনারায়ণ সিং পিতার নাম: মহারাজা সিং বাড়ির নং : n0229 বয়স : 66 লিঙ্গ : মহিলা	WB/37/265/435044 ফটো উপলব্ধ
706 নাম : গীতা সিং স্বামীর নাম: কৃষ্ণা সিং বাড়ির নং : n0180 বয়স : 56 লিঙ্গ : মহিলা	WB/37/265/435289 ফটো উপলব্ধ	707 নাম : নিতু সিং পিতার নাম: কৃষ্ণা সিং বাড়ির নং : n0180 বয়স : 30 লিঙ্গ : মহিলা	WEP1735497 ফটো উপলব্ধ	708 নাম : ননীগোপাল সিং পিতার নাম: কৃষ্ণ সিং বাড়ির নং : n0180 বয়স : 41 লিঙ্গ : পুরুষ	LJK3092400 ফটো উপলব্ধ
709 নাম : বাসন্তী সিং স্বামীর নাম: ননীগোপাল সিং বাড়ির নং : n0180 বয়স : 42 লিঙ্গ : মহিলা	WEP1210699 ফটো উপলব্ধ	710 নাম : হরেকৃষ্ণ সিং পিতার নাম: বিজলী সিং বাড়ির নং : n0181 বয়স : 66 লিঙ্গ : পুরুষ	WB/37/265/435217 ফটো উপলব্ধ	711 নাম : প্রমিলাদেবী সিং স্বামীর নাম: হরেকৃষ্ণ সিং বাড়ির নং : n0181 বয়স : 57 লিঙ্গ : মহিলা	WB/37/265/435216 ফটো উপলব্ধ
712 নাম : ভূপেন্দ্র কুমার সিং পিতার নাম: হরেকৃষ্ণ সিং বাড়ির নং : n0181 বয়স : 38 লিঙ্গ : পুরুষ	WEP0690735 ফটো উপলব্ধ	713 নাম : যোগিন্দ্র সিং পিতার নাম: সুরেন সিং বাড়ির নং : n0182 বয়স : 93 লিঙ্গ : পুরুষ	WB/37/265/435036 ফটো উপলব্ধ	714 নাম : গুরমীত কৌর সিং স্বামীর নাম: যোগিন্দ্র সিং বাড়ির নং : n0182 বয়স : 76 লিঙ্গ : মহিলা	WB/37/265/435215 ফটো উপলব্ধ
715 নাম : সতীবীর সিং পিতার নাম: যোগিন্দ্র সিং বাড়ির নং : n0182 বয়স : 61 লিঙ্গ : পুরুষ	WB/37/265/435359 ফটো উপলব্ধ	716 নাম : সরবজীত কৌর স্বামীর নাম: সতীবীর সিং বাড়ির নং : n0182 বয়স : 55 লিঙ্গ : মহিলা	WEP0690537 ফটো উপলব্ধ	717 নাম : লৈলেশদেবী. সিং স্বামীর নাম: হরেন্দ্রপ্রসাদ সিং বাড়ির নং : n0190 বয়স : 57 লিঙ্গ : মহিলা	WB/37/265/435209 ফটো উপলব্ধ
718 নাম : কুলবন্ত সিং পিতার নাম: দিলদার সিং বাড়ির নং : n0192 বয়স : 49 লিঙ্গ : পুরুষ	LJK3092368 ফটো উপলব্ধ	719 নাম : রঞ্জিত কাউর স্বামীর নাম: কুলবন্ত সিং বাড়ির নং : n0192 বয়স : 41 লিঙ্গ : মহিলা	LJK4739868 ফটো উপলব্ধ	720 নাম : পার্বতী সিং পিতার নাম: সরয়ু সিং বাড়ির নং : n0216 বয়স : 43 লিঙ্গ : মহিলা	WEP0690917 ফটো উপলব্ধ



বিধানসভা নির্বাচনক্ষেত্রের নং, নাম : 277-দুর্গাপুর পশ্চিম  
ভাগ নং, নাম : 1-পলাশডিহা (দক্ষিণাংশ), মুসলিম পাড়া, চাষী পাড়া, আদিবাসী পাড়া (আংশিক)

721 নাম : নীলমনি কুমার সিং পিতার নাম: আশনারায়ণ সিং বাড়ির নং : n0244 বয়স : 42 লিঙ্গ : পুরুষ	LJK4014346 ফটো উপলব্ধ	722 নাম : রাকেশ কুমার সিং পিতার নাম: রাজেন্দ্র প্রসাদ সিং বাড়ির নং : n0277 বয়স : 55 লিঙ্গ : পুরুষ	WB/37/265/435151 ফটো উপলব্ধ	723 নাম : রেনু সিং স্বামীর নাম: রাকেশ কুমার সিং বাড়ির নং : n0277 বয়স : 53 লিঙ্গ : মহিলা	WB/37/265/435210 ফটো উপলব্ধ
Q 724 নাম : রমেশ সিং পিতার নাম: দুর্গা সিং বাড়ির নং : বয়স : 43 লিঙ্গ : পুরুষ	LJK4633061 ফটো উপলব্ধ	725 নাম : গনেশ সিং পিতার নাম: দুর্গা সিং বাড়ির নং : n0278 বয়স : 35 লিঙ্গ : পুরুষ	WEP1210830 ফটো উপলব্ধ	726 নাম : কালু সিং পিতার নাম: ভগত সিং বাড়ির নং : n0278 বয়স : 58 লিঙ্গ : পুরুষ	LJK2329878 ফটো উপলব্ধ
727 নাম : রিনা সিং স্বামীর নাম: কালু সিং বাড়ির নং : n0278 বয়স : 51 লিঙ্গ : মহিলা	WEP1735323 ফটো উপলব্ধ	728 নাম : শীতলা সিং স্বামীর নাম: চন্দন সিং বাড়ির নং : n0293 বয়স : 72 লিঙ্গ : মহিলা	WB/37/264/594035 ফটো উপলব্ধ	729 নাম : জগতারা সিং পিতার নাম: চন্দন সিং বাড়ির নং : n0293 বয়স : 44 লিঙ্গ : পুরুষ	LJK3092772 ফটো উপলব্ধ
730 নাম : শান্তিদেবী সিং স্বামীর নাম: আশনারায়ন সিং বাড়ির নং : n0295 বয়স : 62 লিঙ্গ : মহিলা	LJK3092475 ফটো উপলব্ধ	Q 731 নাম : ফুলেন্দর সিং পিতার নাম: দেবেন্দ্রন সিং বাড়ির নং : বয়স : 60 লিঙ্গ : পুরুষ	LJK3385093 ফটো উপলব্ধ	732 নাম : লক্ষ্মী প্রিয়া সিং স্বামীর নাম: ফুলেন্দর সিং বাড়ির নং : n0314 বয়স : 56 লিঙ্গ : মহিলা	LJK3385101 ফটো উপলব্ধ
733 নাম : অমিত কুমার সিং পিতার নাম: ফুলেন্দর সিং বাড়ির নং : n0314 বয়স : 31 লিঙ্গ : পুরুষ	WEP1596774 ফটো উপলব্ধ	734 নাম : আরতি সিং স্বামীর নাম: রাজেশ্বর সিং বাড়ির নং : n0324 বয়স : 46 লিঙ্গ : মহিলা	LJK4739694 ফটো উপলব্ধ	735 নাম : রাজেশ্বর সিং পিতার নাম: জীতেন্দ্র সিং বাড়ির নং : n0327 বয়স : 44 লিঙ্গ : পুরুষ	LJK4740023 ফটো উপলব্ধ
Q 736 নাম : দুর্গেশ্বর সিং পিতার নাম: জিতেন্দ্র সিং বাড়ির নং : বয়স : 40 লিঙ্গ : পুরুষ	WEP0690685 ফটো উপলব্ধ	737 নাম : তুলসী সিং পিতার নাম: ইন্দ্রজিৎ সিং বাড়ির নং : n0558 বয়স : 27 লিঙ্গ : মহিলা	WEP2393924 ফটো উপলব্ধ	738 নাম : উজ্জল কুমার সিং পিতার নাম: রাকেশ কুমার সিং বাড়ির নং : n0277 বয়স : 29 লিঙ্গ : পুরুষ	WEP1984434 ফটো উপলব্ধ
739 নাম : পূজা দেবী সিং স্বামীর নাম: রাজ কুমার সিং বাড়ির নং : n0066 বয়স : 31 লিঙ্গ : মহিলা	WEP1984293 ফটো উপলব্ধ	740 নাম : উর্মিলা সিং স্বামীর নাম: ইন্দ্র সিং বাড়ির নং : n0882 বয়স : 32 লিঙ্গ : মহিলা	WEP1440403 ফটো উপলব্ধ	741 নাম : অজয় সিং স্বামীর নাম: উর্মিলা সিং বাড়ির নং : n0882 বয়স : 32 লিঙ্গ : পুরুষ	WEP1596782 ফটো উপলব্ধ
742 নাম : ইন্দু কুমার সিং পিতার নাম: মহেশ্বরী প্রসাদ সিং বাড়ির নং : n0414 বয়স : 50 লিঙ্গ : পুরুষ	DVM1465491 ফটো উপলব্ধ	743 নাম : রোজি সিং স্বামীর নাম: ইন্দুকুমার সিং বাড়ির নং : n0414 বয়স : 37 লিঙ্গ : মহিলা	WEP1632710 ফটো উপলব্ধ	744 নাম : পঙ্কজ কুমার সিং পিতার নাম: মহেশ্বরী প্রসাদ সিং বাড়ির নং : n0417 বয়স : 46 লিঙ্গ : পুরুষ	DVM2842284 ফটো উপলব্ধ
745 নাম : গনেশ সিং পিতার নাম: মিশরী সিং বাড়ির নং : n0438 বয়স : 43 লিঙ্গ : পুরুষ	WEP1734797 ফটো উপলব্ধ	746 নাম : গীতা দেবী স্বামীর নাম: গনেশ সিং বাড়ির নং : n0438 বয়স : 37 লিঙ্গ : মহিলা	WEP1734789 ফটো উপলব্ধ	747 নাম : বিকাশ কুমার সিং পিতার নাম: শম্ভু সিং বাড়ির নং : n0109 বয়স : 30 লিঙ্গ : পুরুষ	WEP1983857 ফটো উপলব্ধ
748 নাম : অনিল কুমার সিং পিতার নাম: উমেশ সিং বাড়ির নং : n0066 বয়স : 28 লিঙ্গ : পুরুষ	WEP1983923 ফটো উপলব্ধ	749 নাম : রঞ্জন দেবী সিং স্বামীর নাম: ধনী সিং বাড়ির নং : n0065 বয়স : 34 লিঙ্গ : মহিলা	WEP1983998 ফটো উপলব্ধ	Q 750 নাম : রাজকুমার সিং পিতার নাম: যমুনা সিং বাড়ির নং : বয়স : 47 লিঙ্গ : পুরুষ	WEP1735422 ফটো উপলব্ধ



বিধানসভা নির্বাচনক্ষেত্রের নং, নাম : 277-দুর্গাপুর পশ্চিম  
ভাগ নং, নাম : 1-পলাশডিহা (দক্ষিণাংশ), মুসলিম পাড়া, চাষী পাড়া, আদিবাসী পাড়া (আংশিক)

751 নাম : অরুণ সিং পিতার নাম: নন্দ কিশোর সিং বাড়ির নং : n0059 বয়স : 40 লিঙ্গ : পুরুষ	WEP1984103 ফটো উপলব্ধ	752 নাম : সঙ্গীতা দেবী সিং স্বামীর নাম: অরুণ সিং বাড়ির নং : n0059 বয়স : 35 লিঙ্গ : মহিলা	WEP1984111 ফটো উপলব্ধ	753 নাম : মনমিত সিং স্বামীর নাম: জ্ঞান সিং বাড়ির নং : n0192 বয়স : 44 লিঙ্গ : মহিলা	LJK4739850 ফটো উপলব্ধ
754 নাম : আমনদীপ সিংহ পিতার নাম: কুলবন্ত সিংহ বাড়ির নং : পংজাবী পারা বয়স : 20 লিঙ্গ : পুরুষ	WEP2902732 ফটো উপলব্ধ	755 নাম : নরেশ দাস পিতার নাম: বিপ্ত দাস বাড়ির নং : কৃষ্ণ কলোনি বয়স : 62 লিঙ্গ : পুরুষ	ARZ1447127 ফটো উপলব্ধ	756 নাম : কানাই দাস পিতার নাম: নরেশ দাস বাড়ির নং : নরেশ দাস বয়স : 33 লিঙ্গ : পুরুষ	ARZ1596873 ফটো উপলব্ধ
757 নাম : সুনীল কুমার সিং পিতার নাম: রাম কুমার সিং বাড়ির নং : n0069 বয়স : 31 লিঙ্গ : পুরুষ	WEP1735828 ফটো উপলব্ধ	758 নাম : শুক্লা সিং পিতার নাম: কাল সিং বাড়ির নং : n0278 বয়স : 27 লিঙ্গ : মহিলা	WEP2308997 ফটো উপলব্ধ	759 নাম : মনজিত সিং পিতার নাম: চঞ্চল সিং বাড়ির নং : n0237 বয়স : 50 লিঙ্গ : পুরুষ	LJK3090982 ফটো উপলব্ধ
760 নাম : সিদ্ধুজা কুমারী পিতার নাম: হরেন্দ্র প্রসাদ সিং বাড়ির নং : n0190 বয়স : 28 লিঙ্গ : মহিলা	WEP1984400 ফটো উপলব্ধ	761 নাম : শিল্পা টিকাদার স্বামীর নাম: অমিত কুমার টিকাদার বাড়ির নং : n0544 বয়স : 31 লিঙ্গ : মহিলা	SSA1638097 ফটো উপলব্ধ	762 নাম : রাজবংশী সিংহ অন্যান্য: রাজকুমার সিংহ বাড়ির নং : এন0544 বয়স : 57 লিঙ্গ : পুরুষ	WEP2702413 ফটো উপলব্ধ
763 নাম : হোসান সেখ পিতার নাম: ফটিক সেখ বাড়ির নং : n0573 বয়স : 27 লিঙ্গ : পুরুষ	WEP2394062 ফটো উপলব্ধ	764 নাম : ফটিক সেখ পিতার নাম: তুরীজ সেখ বাড়ির নং : n0136 বয়স : 56 লিঙ্গ : পুরুষ	WB/37/265/435428 ফটো উপলব্ধ	765 নাম : মরিয়মবিবি সেখ স্বামীর নাম: ফটিক সেখ বাড়ির নং : n0136 বয়স : 56 লিঙ্গ : মহিলা	WB/37/265/435429 ফটো উপলব্ধ
766 নাম : রকেয়া খাতুন পিতার নাম: শেখ ফটিক বাড়ির নং : n0136 বয়স : 36 লিঙ্গ : মহিলা	WEP1596758 ফটো উপলব্ধ	767 নাম : আজাদ আলি সেখ পিতার নাম: আব্দুল কালাম সেখ বাড়ির নং : n0391 বয়স : 50 লিঙ্গ : পুরুষ	WEP1478031 ফটো উপলব্ধ	768 নাম : মনোয়ারা সেখ স্বামীর নাম: আজাদ আলি সেখ বাড়ির নং : n0391 বয়স : 37 লিঙ্গ : মহিলা	WEP1478023 ফটো উপলব্ধ
769 নাম : সাবিত্রী রুইদাস স্বামীর নাম: সুকুমার রুইদাস বাড়ির নং : পলাশডিহা দক্ষিণ পারা বয়স : 51 লিঙ্গ : মহিলা	WEP2869840 ফটো উপলব্ধ	770 নাম : চরণজিৎ কৌর পিতার নাম: হরিহর ভক্ত বাড়ির নং : এন0032 বয়স : 46 লিঙ্গ : মহিলা	WEP2886570 ফটো উপলব্ধ	771 নাম : শংকর পাশোয়ান পিতার নাম: সীতারাম পাশোয়ান বাড়ির নং : এন0023 বয়স : 51 লিঙ্গ : পুরুষ	WEP2886786 ফটো উপলব্ধ
772 নাম : অমরজিৎ কুমার সিং মায়ের নাম: সোভা দেভি বাড়ির নং : এন0012 বয়স : 21 লিঙ্গ : মহিলা	WEP2886992 ফটো উপলব্ধ	773 নাম : সুপা থাপা অন্যান্য: করস্ট তামাং বাড়ির নং : এন0012 বয়স : 34 লিঙ্গ : মহিলা	WEP2887073 ফটো উপলব্ধ	Q 774 নাম : বিবেক থাপা অন্যান্য: করস্ট তামাং বাড়ির নং : এন0012 বয়স : 38 লিঙ্গ : পুরুষ	WEP2887081 ফটো উপলব্ধ
775 নাম : রাহুল মাহাতো পিতার নাম: রামবিলাস মাহাতো বাড়ির নং : চান্দী পারা বয়স : 20 লিঙ্গ : পুরুষ	WEP2901817 ফটো উপলব্ধ	776 নাম : ০০ ০০০০০ ০০০ পিতার নাম: মোহাম্মদ আজিজ আসগর আনসারি বাড়ির নং : পংজাবী পারা বয়স : 27 লিঙ্গ : পুরুষ	UTO1962927 ফটো উপলব্ধ	777 নাম : শুক্লা ঘোষ পিতার নাম: শশীভূষণ বোস বাড়ির নং : নং বয়স : 65 লিঙ্গ : মহিলা	WEP2950228 ফটো উপলব্ধ
778 নাম : রমন কুমার রায় পিতার নাম: রমেশ রায় বাড়ির নং : নং বয়স : 20 লিঙ্গ : পুরুষ	WEP2950277 ফটো উপলব্ধ	779 নাম : রমন জয়সোয়ার পিতার নাম: বীরেন্দ্র জয়সোয়ার বাড়ির নং : নং বয়স : 19 লিঙ্গ : পুরুষ	WEP2950293 ফটো উপলব্ধ	Q 780 নাম : হরজিত সিং পিতার নাম: রতন সিং বাড়ির নং : নং বয়স : 23 লিঙ্গ : পুরুষ	WEP2950335 ফটো উপলব্ধ



<p>781</p> <p>নাম : রাকেশ সাউ পিতার নাম: তপন সাউ বাড়ির নং : নং বয়স : 23 লিঙ্গ : পুরুষ</p>	<p>WEP2950343</p> <p>ফটো উপলব্ধ</p>	<p>782</p> <p>নাম : আয়েসা বিবি বিবি স্বামীর নাম: সালাম শেখ বাড়ির নং : নং বয়স : 22 লিঙ্গ : মহিলা</p>	<p>WEP2950350</p> <p>ফটো উপলব্ধ</p>	<p>783</p> <p>নাম : দুর্গেশ যাদব মায়ের নাম: আশা যাদব বাড়ির নং : নং বয়স : 19 লিঙ্গ : পুরুষ</p>	<p>WEP2950368</p> <p>ফটো উপলব্ধ</p>
<p>784</p> <p>নাম : পূর্ণিমা মিত্র মায়ের নাম: সোনালী মিত্র বাড়ির নং : পলাশডিহা বয়স : 21 লিঙ্গ : মহিলা</p>	<p>WEP2963445</p> <p>ফটো উপলব্ধ</p>	<p>785</p> <p>নাম : সন্দীপ কর্মকার পিতার নাম: ধনঞ্জয় কর্মকার বাড়ির নং : পলাশডিহা বয়স : 20 লিঙ্গ : পুরুষ</p>	<p>WEP2964013</p> <p>ফটো উপলব্ধ</p>	<p>786</p> <p>নাম : পূর্ণিমা হাজরা পিতার নাম: উজ্জ্বল হাজরা বাড়ির নং : নং বয়স : 27 লিঙ্গ : মহিলা</p>	<p>ANG1826510</p> <p>ফটো উপলব্ধ</p>
<p>787</p> <p>নাম : খুবু কুমারী পিতার নাম: বীরেন্দ্র জয়সোয়ার বাড়ির নং : এন0125 বয়স : 28 লিঙ্গ : মহিলা</p>	<p>WEP2972545</p> <p>ফটো উপলব্ধ</p>	<p>788</p> <p>নাম : মোহম্মদ সাবির আনসারি পিতার নাম: তৈয়ব আসারি বাড়ির নং : পংজাবী পারা বয়স : 40 লিঙ্গ : পুরুষ</p>	<p>WPW0574814</p> <p>ফটো উপলব্ধ</p>	<p>Q 789</p> <p>নাম : শিবম ব্যানার্জী পিতার নাম: সুশীল কুমার ব্যানার্জী বাড়ির নং : 089 বয়স : 21 লিঙ্গ : পুরুষ</p>	<p>WEP2983039</p> <p>ফটো উপলব্ধ</p>
<p>790</p> <p>নাম : অম্বু কুমারী স্বামীর নাম: পঙ্কজ কুমার সিংহ বাড়ির নং : পলাশডিহা বয়স : 27 লিঙ্গ : মহিলা</p>	<p>WEP2987774</p> <p>ফটো উপলব্ধ</p>	<p>791</p> <p>নাম : হরজিন্দর কৌর পিতার নাম: অতার সিং বাড়ির নং : পংজাবী পাড়া বয়স : 30 লিঙ্গ : মহিলা</p>	<p>LJK3172053</p> <p>ফটো উপলব্ধ</p>	<p>792</p> <p>নাম : গোপাল মল্লিক পিতার নাম: রাজেন্দ্র মল্লিক বাড়ির নং : 00 বয়স : 20 লিঙ্গ : পুরুষ</p>	<p>WEP2992592</p> <p>ফটো উপলব্ধ</p>
<p>793</p> <p>নাম : মনজোত কৌর মায়ের নাম: মনমিত কৌর বাড়ির নং : 00 বয়স : 19 লিঙ্গ : মহিলা</p>	<p>WEP2993269</p> <p>ফটো উপলব্ধ</p>	<p>794</p> <p>নাম : নন্দানী কুমারী স্বামীর নাম: ধর্মেন্দ্র কুমার মাহাতো বাড়ির নং : 10 বয়স : 21 লিঙ্গ : মহিলা</p>	<p>WEP2994309</p> <p>ফটো উপলব্ধ</p>		



795	1	WEP3001831
নাম : করণ সিং পিতার নাম: মানিক সিং বাড়ির নং : এন0180 বয়স : 21 লিঙ্গ : পুরুষ		
ফটো উপলব্ধ		

796	1	WEP3001898
নাম : মনীষা কুমারী সিং পিতার নাম: মানিক সিং বাড়ির নং : এন0180 বয়স : 22 লিঙ্গ : মহিলা		
ফটো উপলব্ধ		

797	1	WEP3001922
নাম : অর্জুন সিং পিতার নাম: মানিক সিং বাড়ির নং : এন0180 বয়স : 19 লিঙ্গ : পুরুষ		
ফটো উপলব্ধ		

798	1	WEP3009552
নাম : চয়ন পাণ্ডে পিতার নাম: সন্তোষ পাণ্ডে বাড়ির নং : পংজাবী পারা বয়স : 19 লিঙ্গ : পুরুষ		
ফটো উপলব্ধ		

799	1	WEP3020328	ফটো উপলব্ধ	নাম : ঋষভ কুমার চৌধুরী পিতার নাম: অশোক কুমার চৌধুরী বাড়ির নং : এন0221 বয়স : 24 লিঙ্গ : পুরুষ	800	1	WEP3020336	ফটো উপলব্ধ	নাম : জিয়া রায় পিতার নাম: সুজিত রায় বাড়ির নং : এন0245 বয়স : 22 লিঙ্গ : মহিলা	801	1	WEP3020385	ফটো উপলব্ধ	নাম : শুভজিৎ সরকার পিতার নাম: রাজু সরকার বাড়ির নং : এন0415 বয়স : 23 লিঙ্গ : পুরুষ
802	1	WEP3020393	ফটো উপলব্ধ	নাম : রঞ্জিত সরকার পিতার নাম: রাজু সরকার বাড়ির নং : এন0302 বয়স : 30 লিঙ্গ : পুরুষ	803	1	WEP3020526	ফটো উপলব্ধ	নাম : দিলখুশ প্রসাদ সিং পিতার নাম: রামদেশ প্রসাদ সিং বাড়ির নং : এন003 বয়স : 26 লিঙ্গ : পুরুষ	804	1	WEP3020567	ফটো উপলব্ধ	নাম : মনজিত কুমার মাহাতো পিতার নাম: রামবাহাদুর মাহাতো বাড়ির নং : এন0071 বয়স : 25 লিঙ্গ : পুরুষ
805	1	WEP3020583	ফটো উপলব্ধ	নাম : রাকেশ কুমার মাহাতো পিতার নাম: রাম উদয় মাহাতো বাড়ির নং : এন0071 বয়স : 18 লিঙ্গ : পুরুষ	806	1	WEP3020591	ফটো উপলব্ধ	নাম : নীলম কুমারী রাম পিতার নাম: মনোজ কুমার রাম বাড়ির নং : এন0164 বয়স : 20 লিঙ্গ : মহিলা	807	1	WEP3020633	ফটো উপলব্ধ	নাম : সুজিত কুমার রাম পিতার নাম: মনোজ কুমার রাম বাড়ির নং : এন0164 বয়স : 21 লিঙ্গ : পুরুষ
808	1	WEP3020682	ফটো উপলব্ধ	নাম : নীতিশ সাহানি পিতার নাম: বাবলু সাহানি বাড়ির নং : এন0286 বয়স : 19 লিঙ্গ : পুরুষ	809	1	WEP3020724	ফটো উপলব্ধ	নাম : শাহনওয়াজ আনসারি পিতার নাম: জিয়াউল আনসারি বাড়ির নং : এন0047 বয়স : 19 লিঙ্গ : পুরুষ	810	1	WEP3020732	ফটো উপলব্ধ	নাম : সুদীপ কর্মকার পিতার নাম: ধনঞ্জয় কর্মকার বাড়ির নং : এন0117 বয়স : 19 লিঙ্গ : পুরুষ
811	1	WEP3020740	ফটো উপলব্ধ	নাম : মৌসমী কুমারী স্বামীর নাম: রাজেশ কুমার মাহাতো বাড়ির নং : এন0001 বয়স : 19 লিঙ্গ : মহিলা	812	1	WEP3020773	ফটো উপলব্ধ	নাম : সুবীর মাহাতা পিতার নাম: জগন্নাথ মাহাতো বাড়ির নং : এন0386 বয়স : 18 লিঙ্গ : পুরুষ	813	1	WEP3020997	ফটো উপলব্ধ	নাম : আরিফা খাতুন পিতার নাম: ঋ আজাদ আলি বাড়ির নং : পলাশডিহ বয়স : 19 লিঙ্গ : মহিলা
814	1	WEP3023207	ফটো উপলব্ধ	নাম : বিশ্বজিৎ সরকার পিতার নাম: রাজু সরকার বাড়ির নং : এন0596 বয়স : 23 লিঙ্গ : পুরুষ	815	1	WEP3028917	ফটো উপলব্ধ	নাম : বিমল মুর্মু পিতার নাম: রবিদাস মুর্মু বাড়ির নং : এন0360 বয়স : 34 লিঙ্গ : পুরুষ					

নির্বাচক সংখ্যার সারসংক্ষেপ :

A) নির্বাচকের সংখ্যা :

	নির্বাচক তালিকার প্রকৃতি	নির্বাচক তালিকার পরিচিতি :	নির্বাচকের সংখ্যা :				
			পুরুষ	মহিলা	তৃতীয় লিঙ্গ	মোট	
I	মূল তালিকা	মূল তালিকা	বিশেষ নিবিড় সংশোধন ২০২৬ এর চূড়ান্ত ভোটার তালিকার সহিত 06-04-2026 তারিখ অবধি সংশোধিত নির্বাচক তালিকা	414	380	0	794
II	1- সংযোজন তালিকা	সংযোজনী 1	বিশেষ সংক্ষিপ্ত সংশোধন 2026	3	1	0	4
		সংযোজনী 2	ধারাবাহিক সংশোধন 2026	13	4	0	17
		মোট		16	5	0	21
III	2- বিয়োজন তালিকা	সংযোজনী 1	বিশেষ সংক্ষিপ্ত সংশোধন 2026	59	24	0	83
		সংযোজনী 2	ধারাবাহিক সংশোধন 2026	0	0	0	0
		মোট		59	24	0	83
IV	'লিঙ্গ ক্ষেত্রের' পরিবর্তনের কারণে পার্থক্য			0	0	0	0
V	বিচারপ্রক্রিয়ার অধীনস্থ			0	0	0	0
VI	বিচার বিভাগীয় আধিকারিক কর্তৃক বিচারপূর্বক নিষ্পত্তির পর বিয়োজিত			10	8	0	18
নির্বাচকের মোট সংখ্যা (I+II-III+IV-V-VI)				361	353	0	714

B) ক্রটি সংশোধনের সংখ্যা :

নির্বাচক তালিকার প্রকৃতি	নির্বাচক তালিকার পরিচিতি :	ক্রটি সংশোধনের সংখ্যা :
সংযোজনী 1	বিশেষ সংক্ষিপ্ত সংশোধন 2026	0
সংযোজনী 2	ধারাবাহিক সংশোধন 2026	0
	মোট	0

নির্বাচক নিবন্ধন আধিকারিকের স্বাক্ষর

E-মৃত, S-স্থানান্তরিত, R-একাধিকবার অন্তর্ভুক্ত, M-নিখোঁজ, Q-যোগ্য নহে