



## নির্বাচক তালিকা 2026 S25 পশ্চিমবঙ্গ

বিধানসভা নির্বাচনক্ষেত্রের নং, নাম ও সংরক্ষণের স্থিতি : 279 - জামুরিয়া (সাধারণ)		অংশ নং : 145																			
বিধানসভা নির্বাচনক্ষেত্রটি যে লোকসভা নির্বাচনক্ষেত্রের / ক্ষেত্রসমূহের অন্তর্ভুক্ত তার নং, নাম ও সংরক্ষণ স্থিতি : 40 - আসানসোল (সাধারণ)																					
1. সংশোধনের পূর্ণ বিবরণ																					
সংশোধনের বৎসর :	2026	নির্বাচক তালিকার পরিচিতি :																			
ভিত্তি তারিখ :	01-01-2026	বিশেষ নিবিড় সংশোধন ২০২৬ এর চূড়ান্ত ভোটার তালিকার সহিত 06-04-2026 তারিখ অবধি সংশোধিত নির্বাচক তালিকা																			
সংশোধনের প্রকৃতি :	ধারাবাহিক সংশোধন 2026																				
প্রকাশনার তারিখ :	06-04-2026																				
2. অংশ ও নির্বাচনী এলাকার পূর্ণ বিবরণ :																					
অংশের ভাগ নং ও নাম :																					
1-রতিবাটী গ্রাম		<table style="width: 100%; border-collapse: collapse;"> <tr> <td style="width: 50%;">প্রধান শহর/গ্রাম</td> <td style="width: 50%;">: রতিবাটী (সি.টি)</td> </tr> <tr> <td>ওয়ার্ড</td> <td>:</td> </tr> <tr> <td>থানা</td> <td>: রানীগঞ্জ</td> </tr> <tr> <td>গ্রাম পঞ্চায়েত</td> <td>: রতিবাটী</td> </tr> <tr> <td>ব্লক</td> <td>: রানীগঞ্জ</td> </tr> <tr> <td>মহকুমা</td> <td>: আসানসোল সদর</td> </tr> <tr> <td>জেলা</td> <td>: পশ্চিম বর্ধমান</td> </tr> <tr> <td>পিন</td> <td>: 713339</td> </tr> </table>				প্রধান শহর/গ্রাম	: রতিবাটী (সি.টি)	ওয়ার্ড	:	থানা	: রানীগঞ্জ	গ্রাম পঞ্চায়েত	: রতিবাটী	ব্লক	: রানীগঞ্জ	মহকুমা	: আসানসোল সদর	জেলা	: পশ্চিম বর্ধমান	পিন	: 713339
প্রধান শহর/গ্রাম	: রতিবাটী (সি.টি)																				
ওয়ার্ড	:																				
থানা	: রানীগঞ্জ																				
গ্রাম পঞ্চায়েত	: রতিবাটী																				
ব্লক	: রানীগঞ্জ																				
মহকুমা	: আসানসোল সদর																				
জেলা	: পশ্চিম বর্ধমান																				
পিন	: 713339																				
2-2নং ধাওড়া																					
3. ভোট গ্রহন কেন্দ্রের পূর্ণ বিবরণ :																					
ভোট গ্রহন কেন্দ্রের নং, নাম :		ভোট গ্রহন কেন্দ্রের শ্রেণী :		গ্রামীণ																	
145 - রতিবাটী এফ পি স্কুল		এই অংশে সহায়ক ভোটগ্রহন কেন্দ্রের সংখ্যা		0																	
ভোট গ্রহন কেন্দ্রের ঠিকানা :		:																			
রতিবাটী এফ পি স্কুল, রুম-১, রতিবাটী গ্রাম																					
4. নির্বাচকের সংখ্যা :																					
প্রথম ক্রমিক নং	শেষ ক্রমিক নং	মোট সংখ্যা																			
		পুরুষ	মহিলা	তৃতীয় লিঙ্গ	মোট																
1	733	374	342	0	716																

নির্বাচক নিবন্ধন আধিকারিকের স্বাক্ষর



Nazri Naksha



Google Map View

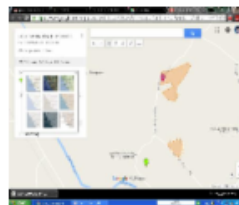

Polling Station Building Front View

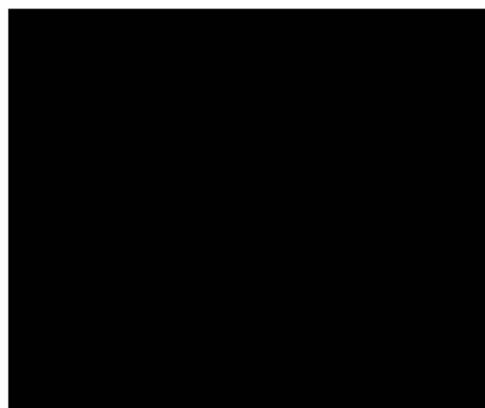

Polling Station Front View



Cad View

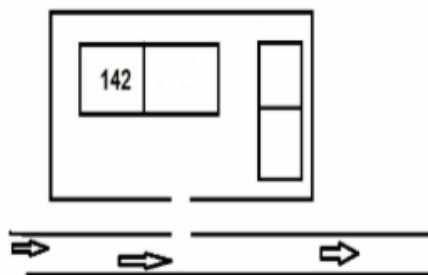

Key MAP View



বিধানসভা নির্বাচনক্ষেত্রের নং, নাম : 279-জামুরিয়া  
ভাগ নং, নাম : 1-রতিবাটা গ্রাম

1 নাম : নাজিম রাজা মায়ের নাম: মহিমুন বাড়ির নং : n0156 বয়স : 33 লিঙ্গ : পুরুষ	NAZ1213495 ফটো উপলব্ধ	2 নাম : জয় দাঁ পিতার নাম: শ্যামল দাঁ বাড়ির নং : এন০১৬২ বয়স : 25 লিঙ্গ : পুরুষ	NAZ1609973 ফটো উপলব্ধ	3 নাম : রমা বাউরী স্বামীর নাম: কাজল বাউরী বাড়ির নং : এন0031 বয়স : 27 লিঙ্গ : মহিলা	NAZ1610468 ফটো উপলব্ধ
4 নাম : সৌরভ আচার্য্য পিতার নাম: ধীরেন্দ্র নাথ আচার্য্য বাড়ির নং : n0031 বয়স : 34 লিঙ্গ : পুরুষ	NAZ1010149 ফটো উপলব্ধ	5 নাম : কবিতা আচর্জী স্বামীর নাম: ধীরেন্দ্রনাথ আচর্জী বাড়ির নং : n0031 বয়স : 57 লিঙ্গ : মহিলা	MCB0138479 ফটো উপলব্ধ	6 নাম : ধীরেন্দ্রনাথ আচর্জী পিতার নাম: মনিলাল আচর্জী বাড়ির নং : n0031 বয়স : 69 লিঙ্গ : পুরুষ	NAZ1634088 ফটো উপলব্ধ
7 নাম : অনিমা অধিকারী স্বামীর নাম: বিকাশ অধিকারী বাড়ির নং : n0031 বয়স : 63 লিঙ্গ : মহিলা	WB/38/261/105501 ফটো উপলব্ধ	8 নাম : বিকাশ অধিকারী পিতার নাম: রামচন্দ্র অধিকারী বাড়ির নং : n0031 বয়স : 62 লিঙ্গ : পুরুষ	WB/38/261/105461 ফটো উপলব্ধ	9 নাম : তুফান আচার্য পিতার নাম: ধীরেন্দ্রনাথ আচার্য বাড়ির নং : n0031 বয়স : 42 লিঙ্গ : পুরুষ	MCB1856533 ফটো উপলব্ধ
10 নাম : মন্দিরা কবিরাজ পিতার নাম: উৎপল কবিরাজ বাড়ির নং : না 0420 বয়স : 27 লিঙ্গ : মহিলা	NFN2092781 ফটো উপলব্ধ	11 নাম : অনিতা কর্মকার স্বামীর নাম: হারাধন কর্মকার বাড়ির নং : n0120 বয়স : 38 লিঙ্গ : মহিলা	NAZ1395417 ফটো উপলব্ধ	12 নাম : জীবন কর্মকার পিতার নাম: নেপাল কর্মকার বাড়ির নং : n0033 বয়স : 58 লিঙ্গ : পুরুষ	WB/38/261/105658 ফটো উপলব্ধ
13 নাম : শ্যামলী কর্মকার স্বামীর নাম: জীবন কর্মকার বাড়ির নং : n0033 বয়স : 50 লিঙ্গ : মহিলা	WB/38/261/105341 ফটো উপলব্ধ	14 নাম : রাজীব কর্মকার মায়ের নাম: লক্ষী কর্মকার বাড়ির নং : n0033 বয়স : 35 লিঙ্গ : পুরুষ	NAZ0928788 ফটো উপলব্ধ	15 নাম : স্বপন কর্মকার পিতার নাম: ক্ষুদিরাম কর্মকার বাড়ির নং : n0119 বয়স : 50 লিঙ্গ : পুরুষ	NAZ1010065 ফটো উপলব্ধ
16 নাম : হারাধন কর্মকার পিতার নাম: ক্ষুদিরাম কর্মকার বাড়ির নং : n0120 বয়স : 60 লিঙ্গ : পুরুষ	NAZ1010073 ফটো উপলব্ধ	17 নাম : রুস্পা কর্মকার স্বামীর নাম: স্বপন কর্মকার বাড়ির নং : n0121 বয়স : 37 লিঙ্গ : মহিলা	NAZ1010180 ফটো উপলব্ধ	18 নাম : জাফর কেরৈয়শী পিতার নাম: নাশিম কেরৈয়শী বাড়ির নং : n0130 বয়স : 33 লিঙ্গ : পুরুষ	NAZ1213446 ফটো উপলব্ধ
19 নাম : মহঃ ফীরোজ পিতার নাম: মহঃ মাল্লু বাড়ির নং : n0130 বয়স : 31 লিঙ্গ : পুরুষ	NAZ1213529 ফটো উপলব্ধ	20 নাম : প্রিতী কেশরী স্বামীর নাম: দিলীপ কেশরী বাড়ির নং : n0191 বয়স : 28 লিঙ্গ : মহিলা	NAZ1484302 ফটো উপলব্ধ	21 নাম : সুরভী কেশরী পিতার নাম: জয়নারায়ন কেশরী বাড়ির নং : n0195 বয়স : 28 লিঙ্গ : মহিলা	NAZ1508944 ফটো উপলব্ধ
22 নাম : শাইরা খাতুন স্বামীর নাম: জাহাঙ্গীর শেখ বাড়ির নং : n0185 বয়স : 33 লিঙ্গ : মহিলা	NAZ1440460 ফটো উপলব্ধ	23 নাম : সালমা খাতুন মায়ের নাম: জাইনব বিবি বাড়ির নং : n0201 বয়স : 29 লিঙ্গ : মহিলা	NAZ1515923 ফটো উপলব্ধ	24 নাম : রুখসানা খাতুন স্বামীর নাম: আলী হাসান বাড়ির নং : n0202 বয়স : 37 লিঙ্গ : মহিলা	NAZ1515931 ফটো উপলব্ধ
25 নাম : রুখসানা খাতুন স্বামীর নাম: রিজওয়ান আনসারি বাড়ির নং : এন0103 বয়স : 27 লিঙ্গ : মহিলা	NAZ1941723 ফটো উপলব্ধ	26 নাম : সুপ্রিয় চট্টরাজ পিতার নাম: প্রভাকর চট্টরাজ বাড়ির নং : n0004 বয়স : 64 লিঙ্গ : পুরুষ	WB/38/261/105452 ফটো উপলব্ধ	27 নাম : ইন্দ্রনীল চট্টরাজ পিতার নাম: সুপ্রিয় চট্টরাজ বাড়ির নং : n0004 বয়স : 40 লিঙ্গ : পুরুষ	MCB2486850 ফটো উপলব্ধ
28 নাম : বৈশাখী চট্টরাজ স্বামীর নাম: ইন্দ্রনীল চট্টরাজ বাড়ির নং : n0004 বয়স : 40 লিঙ্গ : মহিলা	BCQ5015714 ফটো উপলব্ধ	29 নাম : প্রবীর চট্টরাজ পিতার নাম: প্রভাকর চট্টরাজ বাড়ির নং : n0004 বয়স : 53 লিঙ্গ : পুরুষ	NAZ1841600 ফটো উপলব্ধ	30 নাম : তুষা চট্টরাজ স্বামীর নাম: সুপ্রিয় চট্টরাজ বাড়ির নং : n0004 বয়স : 66 লিঙ্গ : মহিলা	NAZ1634153 ফটো উপলব্ধ



বিধানসভা নির্বাচনক্ষেত্রের নং, নাম : 279-জামুরিয়া  
ভাগ নং, নাম : 1-রতিবাটা গ্রাম

31	NAZ1010115	ফটো উপলব্ধ	32	MCB1377936	ফটো উপলব্ধ	33	NAZ1515964	ফটো উপলব্ধ
নাম : শুভ্রনীল চট্টোয়াজ পিতার নাম: সুপ্রিয় চট্টোয়াজ বাড়ির নং : n0004 বয়স : 31 লিঙ্গ : পুরুষ			নাম : মিত্রা চট্টোয়াজ স্বামীর নাম: প্রবীর চট্টোয়াজ বাড়ির নং : n0004 বয়স : 47 লিঙ্গ : মহিলা			নাম : সনি চামার পিতার নাম: রামবাচন চামার বাড়ির নং : n0204 বয়স : 26 লিঙ্গ : পুরুষ		
34	NAZ1707827	ফটো উপলব্ধ	35	NAZ1515972	ফটো উপলব্ধ	36	WB/38/261/105344	ফটো উপলব্ধ
নাম : রাজনীল কেশরী স্বামীর নাম: পৌতম কেশরী বাড়ির নং : n0001 বয়স : 33 লিঙ্গ : মহিলা			নাম : কাজল কুমারী ঠাকুর পিতার নাম: কপিল দেব ঠাকুর বাড়ির নং : n0205 বয়স : 26 লিঙ্গ : মহিলা			নাম : রাজকুমারী কেশরী স্বামীর নাম: কিয়ন কেশরী বাড়ির নং : n0001 বয়স : 53 লিঙ্গ : মহিলা		
37	WB/38/261/105308	ফটো উপলব্ধ	38	MCB1856574	ফটো উপলব্ধ	39	MCB2487171	ফটো উপলব্ধ
নাম : শংকর কেশরী পিতার নাম: মদন কেশরী বাড়ির নং : n0001 বয়স : 50 লিঙ্গ : পুরুষ			নাম : ললিতা দেবী স্বামীর নাম: শঙ্কর কেশরী বাড়ির নং : n0001 বয়স : 52 লিঙ্গ : মহিলা			নাম : সংগীতা কেশরী স্বামীর নাম: সমর কেশরী বাড়ির নং : n0001 বয়স : 40 লিঙ্গ : মহিলা		
40	MCB2487130	ফটো উপলব্ধ	41	WB/38/261/105350	ফটো উপলব্ধ	42	WB/38/261/105389	ফটো উপলব্ধ
নাম : পৌতম কেশরী পিতার নাম: কিশন কেশরী বাড়ির নং : n0001 বয়স : 38 লিঙ্গ : পুরুষ			নাম : কিয়ন কেশরী পিতার নাম: মদন কেশরী বাড়ির নং : n0001 বয়স : 58 লিঙ্গ : পুরুষ			নাম : দীপক ডোম পিতার নাম: হারু ডোম বাড়ির নং : n0045 বয়স : 59 লিঙ্গ : পুরুষ		
43	WB/38/261/105493	ফটো উপলব্ধ	44	MCB2487148	ফটো উপলব্ধ	45	NAZ1306703	ফটো উপলব্ধ
নাম : পুষ্প ডোম স্বামীর নাম: দীপক ডোম বাড়ির নং : n0045 বয়স : 54 লিঙ্গ : মহিলা			নাম : সাগর বাদ্যকর পিতার নাম: দীপক বাদ্যকর বাড়ির নং : n0045 বয়স : 39 লিঙ্গ : পুরুষ			নাম : মামনি বাদ্যকর(ডোম) স্বামীর নাম: সাগর বাদ্যকর বাড়ির নং : n0045 বয়স : 31 লিঙ্গ : মহিলা		
46	NAZ0823146	ফটো উপলব্ধ	47	RJR2218964	ফটো উপলব্ধ	48	JNK4219242	ফটো উপলব্ধ
নাম : সুনিভ বাদ্যকর পিতার নাম: দীপক বাদ্যকর বাড়ির নং : n0045 বয়স : 33 লিঙ্গ : পুরুষ			নাম : মল্লিকা কর্মকার স্বামীর নাম: স্মৃতিময় কর্মকার বাড়ির নং : এন0025 বয়স : 26 লিঙ্গ : মহিলা			নাম : স্মৃতিময় কর্মকার পিতার নাম: কুরারাম কর্মকার বাড়ির নং : এন0002 বয়স : 41 লিঙ্গ : পুরুষ		
49	WB/38/261/105042	ফটো উপলব্ধ	50	WB/38/261/105022	ফটো উপলব্ধ	51	WB/38/261/105549	ফটো উপলব্ধ
নাম : সারদা তাঁতি স্বামীর নাম: বাসুদেব তাঁতি বাড়ির নং : n0002 বয়স : 71 লিঙ্গ : মহিলা			নাম : বাসুদেব তাঁতি পিতার নাম: যজ্ঞেশ্বর তাঁতি বাড়ির নং : n0002 বয়স : 76 লিঙ্গ : পুরুষ			নাম : আশোক তাঁতি পিতার নাম: বাসুদেব তাঁতি বাড়ির নং : n0002 বয়স : 46 লিঙ্গ : পুরুষ		
52	WB/38/261/105276	ফটো উপলব্ধ	53	WB/38/261/105045	ফটো উপলব্ধ	54	MCB2487163	ফটো উপলব্ধ
নাম : শ্রী দেবী প্রসাদ চট্টোপাধ্যায় পিতার নাম: সতী নারায়ন চট্টোপাধ্যায় বাড়ির নং : n0002 বয়স : 70 লিঙ্গ : পুরুষ			নাম : সুমিত্রা তাঁতি স্বামীর নাম: শ্যামসুন্দর তাঁতি বাড়ির নং : n0002 বয়স : 56 লিঙ্গ : মহিলা			নাম : পুনম তাঁতি পিতার নাম: শ্যামসুন্দর তাঁতি বাড়ির নং : n0002 বয়স : 38 লিঙ্গ : মহিলা		
55	MCB2213486	ফটো উপলব্ধ	56	MCB2213494	ফটো উপলব্ধ	57	NAZ0823054	ফটো উপলব্ধ
নাম : শ্রীমতী বাসন্তী তাঁতি স্বামীর নাম: শ্রী অশোক তাঁতি বাড়ির নং : n0002 বয়স : 44 লিঙ্গ : মহিলা			নাম : সুদিশা বাদ্যকর স্বামীর নাম: অরিন্দম বাদ্যকর বাড়ির নং : n0002 বয়স : 40 লিঙ্গ : মহিলা			নাম : অনুপ কুমার তাঁতি পিতার নাম: বাসুদেব তাঁতি বাড়ির নং : n0002 বয়স : 39 লিঙ্গ : পুরুষ		
58	NAZ1213164	ফটো উপলব্ধ	59	NAZ1609981	ফটো উপলব্ধ	60	NAZ0389965	ফটো উপলব্ধ
নাম : জয় তাঁতি পিতার নাম: শ্যামসুন্দর তাঁতি বাড়ির নং : n0002 বয়স : 31 লিঙ্গ : পুরুষ			নাম : সৌমেন বাদ্যকর পিতার নাম: বাবলু বাদ্যকর বাড়ির নং : এন0002 বয়স : 25 লিঙ্গ : পুরুষ			নাম : পিন্ধি বাউরী স্বামীর নাম: কিঙ্কর বাউরী বাড়ির নং : n0002 বয়স : 43 লিঙ্গ : মহিলা		



বিধানসভা নির্বাচনক্ষেত্রের নং, নাম : 279-জামুরিয়া  
ভাগ নং, নাম : 1-রতিবাটী গ্রাম

61	NAZ1778091	নাম : পার্বতী বাদ্যকর স্বামীর নাম: অমিত বাদ্যকর বাড়ির নং : এন0020 বয়স : 25 লিঙ্গ : মহিলা	ফটো উপলব্ধ	62	ANG1608850	নাম : রুপা রায় স্বামীর নাম: সীমান্ত রায় বাড়ির নং : এন0012 বয়স : 29 লিঙ্গ : মহিলা	ফটো উপলব্ধ	63	NAZ1741222	নাম : ব্রজ গোপাল দাঁ পিতার নাম: কৃষ্ণপদ দাঁ বাড়ির নং : n0011 বয়স : 65 লিঙ্গ : পুরুষ	ফটো উপলব্ধ
64	NAZ1852730	নাম : সায়ন্তী দাঁ পিতার নাম: শ্রীকান্ত দাঁ বাড়ির নং : এন0013 বয়স : 22 লিঙ্গ : মহিলা	ফটো উপলব্ধ	65	NAZ1866029	নাম : সরস্বতী বাউরী স্বামীর নাম: তাপস বাউরী বাড়ির নং : এন0012 বয়স : 24 লিঙ্গ : মহিলা	ফটো উপলব্ধ	66	NAZ1944776	নাম : সম্রাট দাঁ পিতার নাম: ব্রজ গোপাল দাঁ বাড়ির নং : এন0011 বয়স : 21 লিঙ্গ : পুরুষ	ফটো উপলব্ধ
67	NAZ1707801	নাম : শ্রাবনী দাস স্বামীর নাম: নয়ন দাস বাড়ির নং : n0017 বয়স : 26 লিঙ্গ : মহিলা	ফটো উপলব্ধ	68	NAZ1707892	নাম : নিহারী দাঁ স্বামীর নাম: শংকর দাঁ বাড়ির নং : n0007 বয়স : 86 লিঙ্গ : মহিলা	ফটো উপলব্ধ	69	NAZ1634161	নাম : অসীম দাঁ পিতার নাম: বিশ্বনাথ দাঁ বাড়ির নং : n0017 বয়স : 53 লিঙ্গ : পুরুষ	ফটো উপলব্ধ
70	WB/38/261/105560	নাম : উজ্জ্বল দাঁ পিতার নাম: বৈদ্যনাথ দাঁ বাড়ির নং : n0015 বয়স : 55 লিঙ্গ : পুরুষ	ফটো উপলব্ধ	71	NAZ1620863	নাম : সুশীল বাদ্যকর পিতার নাম: রবীন বাদ্যকর বাড়ির নং : এন 0011 বয়স : 29 লিঙ্গ : পুরুষ	ফটো উপলব্ধ	72	WB/38/261/105445	নাম : নবগোপাল দাঁ পিতার নাম: বংশীধর দাঁ বাড়ির নং : n0012 বয়স : 68 লিঙ্গ : পুরুষ	ফটো উপলব্ধ
73	NAZ1707819	নাম : তনুশ্রী দাঁ স্বামীর নাম: উজ্জ্বল দাঁ বাড়ির নং : N0015 বয়স : 40 লিঙ্গ : মহিলা	ফটো উপলব্ধ	74	NAZ1707777	নাম : শুভম দাস পিতার নাম: গণেশ চন্দ্র দাস বাড়ির নং : n0012 বয়স : 24 লিঙ্গ : পুরুষ	ফটো উপলব্ধ	75	NAZ1845585	নাম : আদিত্য নারায়ণ কেশরী পিতার নাম: অজয় কুমার কেশরী বাড়ির নং : এন0023 বয়স : 22 লিঙ্গ : পুরুষ	ফটো উপলব্ধ
76	NAZ1609999	নাম : অবিনাশ তাঁতি পিতার নাম: অশোক তাঁতি বাড়ির নং : এন0011 বয়স : 26 লিঙ্গ : পুরুষ	ফটো উপলব্ধ	77	NAZ1213271	নাম : সন্তোষ কুমার ঠাকুর পিতার নাম: কর্ণেল দেব ঠাকুর বাড়ির নং : n0006 বয়স : 33 লিঙ্গ : পুরুষ	ফটো উপলব্ধ	78	NAZ1395482	নাম : শ্রীমতী মিতালী পাঠক স্বামীর নাম: সুকুমার পাঠক বাড়ির নং : n0013 বয়স : 50 লিঙ্গ : মহিলা	ফটো উপলব্ধ
79	MCB0139220	নাম : জয়দীপ দাঁ পিতার নাম: অশীষ কুমার দাঁ বাড়ির নং : n0013 বয়স : 47 লিঙ্গ : পুরুষ	ফটো উপলব্ধ	80	MCB1220912	নাম : নুপূর দাঁ স্বামীর নাম: শ্যামল দাঁ বাড়ির নং : n0019 বয়স : 47 লিঙ্গ : মহিলা	ফটো উপলব্ধ	81	WB/38/261/105500	নাম : বৈদ্যনাথ দাঁ পিতার নাম: সুধাকর দাঁ বাড়ির নং : n0015 বয়স : 84 লিঙ্গ : পুরুষ	ফটো উপলব্ধ
82	NAZ1515899	নাম : পৌরব দাঁ পিতার নাম: উৎপল দাঁ বাড়ির নং : n0198 বয়স : 26 লিঙ্গ : পুরুষ	ফটো উপলব্ধ	83	WB/38/261/105573	নাম : ধনঞ্জয় দাঁ পিতার নাম: শংকর দাঁ বাড়ির নং : n0009 বয়স : 60 লিঙ্গ : পুরুষ	ফটো উপলব্ধ	84	WB/38/261/105539	নাম : বুমা দাঁ স্বামীর নাম: ধনঞ্জয় দাঁ বাড়ির নং : n0009 বয়স : 56 লিঙ্গ : মহিলা	ফটো উপলব্ধ
85	WB/38/261/105012	নাম : নরেশ চন্দ্র দাঁ পিতার নাম: মৃত্যঞ্জয় দাঁ বাড়ির নং : n0021 বয়স : 76 লিঙ্গ : পুরুষ	ফটো উপলব্ধ	86	NAZ1484351	নাম : রিক্তি সেন দাঁ স্বামীর নাম: রনবীপ দাঁ বাড়ির নং : n0013 বয়স : 27 লিঙ্গ : মহিলা	ফটো উপলব্ধ	87	WB/38/261/105336	নাম : চায়না দাঁ স্বামীর নাম: কানাইলাল দাঁ বাড়ির নং : n0016 বয়স : 54 লিঙ্গ : মহিলা	ফটো উপলব্ধ
88	WB/38/261/105239	নাম : কানাইলাল দাঁ পিতার নাম: সুধাকর দাঁ বাড়ির নং : n0016 বয়স : 63 লিঙ্গ : পুরুষ	ফটো উপলব্ধ	89	NAZ1395458	নাম : সুতপা দাঁ স্বামীর নাম: মাধব দাঁ বাড়ির নং : n0014 বয়স : 28 লিঙ্গ : মহিলা	ফটো উপলব্ধ	90	WB/38/261/105545	নাম : মাধব কুমার দাঁ পিতার নাম: শংকর চন্দ্র দাঁ বাড়ির নং : n0007 বয়স : 59 লিঙ্গ : পুরুষ	ফটো উপলব্ধ

#2 91 নাম : শান্তিময় ডন পিতার নাম: কালাপদ দাঁ বাড়ির নং : n0018 বয়স : 58 লিঙ্গ : পুরুষ ফটো উপলব্ধ	NAZ2094514	92 নাম : অমলেন্দু দাঁ পিতার নাম: নারায়ন চন্দ্র দাঁ বাড়ির নং : n0014 বয়স : 59 লিঙ্গ : পুরুষ ফটো উপলব্ধ	WB/38/261/105414	93 নাম : মাধব দাঁ পিতার নাম: নারায়ন চন্দ্র দাঁ বাড়ির নং : n0014 বয়স : 49 লিঙ্গ : পুরুষ ফটো উপলব্ধ	WB/38/261/105423
94 নাম : প্রদীপ কুমার দাঁ পিতার নাম: প্রভাকর দাঁ বাড়ির নং : n0013 বয়স : 63 লিঙ্গ : পুরুষ ফটো উপলব্ধ	WB/38/261/105154	95 নাম : স্বপন কুমার দাঁ পিতার নাম: বংশীধর দাঁ বাড়ির নং : n0095 বয়স : 66 লিঙ্গ : পুরুষ ফটো উপলব্ধ	WB/38/261/105519	96 নাম : শ্যামল দাঁ পিতার নাম: ফটিক দাঁ বাড়ির নং : n0019 বয়স : 56 লিঙ্গ : পুরুষ ফটো উপলব্ধ	WB/38/261/105525
97 নাম : অপর্ণা দাঁ স্বামীর নাম: অমলেন্দু দাঁ বাড়ির নং : n0014 বয়স : 51 লিঙ্গ : মহিলা ফটো উপলব্ধ	WB/38/261/105655	98 নাম : প্রদীপ দাঁ পিতার নাম: গৌরচন্দ্র দাঁ বাড়ির নং : n0003 বয়স : 63 লিঙ্গ : পুরুষ ফটো উপলব্ধ	WB/38/261/105607	99 নাম : শিবানী দাঁ স্বামীর নাম: প্রদীপ দাঁ বাড়ির নং : n0003 বয়স : 59 লিঙ্গ : মহিলা ফটো উপলব্ধ	WB/38/261/105472
100 নাম : দোলন দাঁ পিতার নাম: প্রদীপ দাঁ বাড়ির নং : n0003 বয়স : 35 লিঙ্গ : মহিলা ফটো উপলব্ধ	NAZ1104082	101 নাম : কৃষ্ণেন্দু দাঁ পিতার নাম: প্রদীপ দাঁ বাড়ির নং : n0003 বয়স : 30 লিঙ্গ : পুরুষ ফটো উপলব্ধ	NAZ1213206	102 নাম : সন্তোষ দাঁ পিতার নাম: গৌরচন্দ্র দাঁ বাড়ির নং : n0005 বয়স : 55 লিঙ্গ : পুরুষ ফটো উপলব্ধ	WB/38/261/105467
103 নাম : সীমা দাঁ স্বামীর নাম: সন্তোষ দাঁ বাড়ির নং : n0005 বয়স : 40 লিঙ্গ : মহিলা ফটো উপলব্ধ	MCB2486900	104 নাম : মিনতি দাঁ স্বামীর নাম: ধর্মদাস দাঁ বাড়ির নং : n0005 বয়স : 72 লিঙ্গ : মহিলা ফটো উপলব্ধ	WB/38/261/105459	105 নাম : রাজু দাঁ পিতার নাম: ধর্মদাস দাঁ বাড়ির নং : n0005 বয়স : 42 লিঙ্গ : পুরুষ ফটো উপলব্ধ	MCB1856681
106 নাম : পিয়ালী দাঁ স্বামীর নাম: রাজু দাঁ বাড়ির নং : n0005 বয়স : 34 লিঙ্গ : মহিলা ফটো উপলব্ধ	NAZ0819615	107 নাম : মঞ্জু দাঁ স্বামীর নাম: পরেশ চন্দ্র দাঁ বাড়ির নং : n0005 বয়স : 60 লিঙ্গ : মহিলা ফটো উপলব্ধ	NAZ2054096	108 নাম : সায়ন দাঁ পিতার নাম: সন্তোষ দাঁ বাড়ির নং : এন0185 বয়স : 20 লিঙ্গ : পুরুষ ফটো উপলব্ধ	NAZ1999580
109 নাম : দিলীপ কুমার দাঁ পিতার নাম: রামপদ দাঁ বাড়ির নং : n0006 বয়স : 72 লিঙ্গ : পুরুষ ফটো উপলব্ধ	WB/38/261/105388	110 নাম : তারক নাথ দাঁ পিতার নাম: ষষ্ঠীপদ দাঁ বাড়ির নং : n0006 বয়স : 49 লিঙ্গ : পুরুষ ফটো উপলব্ধ	NAZ0973800	111 নাম : সঞ্চিতা দাঁ স্বামীর নাম: তারকনাথ দাঁ বাড়ির নং : n0006 বয়স : 44 লিঙ্গ : মহিলা ফটো উপলব্ধ	MCB2213551
112 নাম : দীপক দাঁ পিতার নাম: শংকর দাঁ বাড়ির নং : n0007 বয়স : 58 লিঙ্গ : পুরুষ ফটো উপলব্ধ	WB/38/261/105013	113 নাম : মনিকা দাঁ স্বামীর নাম: দীপক দাঁ বাড়ির নং : n0007 বয়স : 50 লিঙ্গ : মহিলা ফটো উপলব্ধ	WB/38/261/105453	114 নাম : শ্রীমতি মানসী দাঁ স্বামীর নাম: মাধব দাঁ বাড়ির নং : n0007 বয়স : 43 লিঙ্গ : মহিলা ফটো উপলব্ধ	MCB2606366
115 নাম : জিতেন্দ্রনাথ দাঁ পিতার নাম: রামপদ দাঁ বাড়ির নং : n0007 বয়স : 64 লিঙ্গ : পুরুষ ফটো উপলব্ধ	WB/38/261/105515	116 নাম : মৌমিতা দাঁ স্বামীর নাম: জিতেন্দ্রনাথ দাঁ বাড়ির নং : n0007 বয়স : 49 লিঙ্গ : মহিলা ফটো উপলব্ধ	WB/38/261/105450	117 নাম : সুরজিৎ দাঁ পিতার নাম: জিতেন্দ্রনাথ দাঁ বাড়ির নং : n0007 বয়স : 30 লিঙ্গ : পুরুষ ফটো উপলব্ধ	NAZ1213313
118 নাম : বিপুল কুমার দাঁ পিতার নাম: ধনঞ্জয় দাঁ বাড়ির নং : n0009 বয়স : 29 লিঙ্গ : পুরুষ ফটো উপলব্ধ	NAZ1306729	119 নাম : শোভা দাঁ স্বামীর নাম: অঞ্জয় দাঁ বাড়ির নং : n0009 বয়স : 49 লিঙ্গ : মহিলা ফটো উপলব্ধ	MCB1856632	120 নাম : মধুসূদন দাঁ পিতার নাম: কালাপদ দাঁ বাড়ির নং : n0010 বয়স : 68 লিঙ্গ : পুরুষ ফটো উপলব্ধ	WB/38/261/105424



121 নাম : চন্দনা দাঁ স্বামীর নাম: মধুসুদন দাঁ বাড়ির নং : n0010 বয়স : 59 লিঙ্গ : মহিলা	WB/38/261/105278	ফটো উপলব্ধ	122 নাম : কল্যানী দাঁ স্বামীর নাম: কৃষ্ণপদ দাঁ বাড়ির নং : n0011 বয়স : 83 লিঙ্গ : মহিলা	WB/38/261/105149	ফটো উপলব্ধ	123 নাম : রীনা দাঁ স্বামীর নাম: ব্রজগোপাল দাঁ বাড়ির নং : n0011 বয়স : 51 লিঙ্গ : মহিলা	MCB1856673	ফটো উপলব্ধ
124 নাম : শিবশংকর দাঁ পিতার নাম: বংশীধর দাঁ বাড়ির নং : n0012 বয়স : 73 লিঙ্গ : পুরুষ	WB/38/261/105183	ফটো উপলব্ধ	125 নাম : সরস্বতী দাঁ স্বামীর নাম: শিবশংকর দাঁ বাড়ির নং : n0012 বয়স : 68 লিঙ্গ : মহিলা	WB/38/261/105211	ফটো উপলব্ধ	126 নাম : দীনেশ চন্দ্র দাঁ পিতার নাম: নবগোপাল দাঁ বাড়ির নং : n0012 বয়স : 48 লিঙ্গ : পুরুষ	MCB1221100	ফটো উপলব্ধ
127 নাম : সুমনা দাঁ স্বামীর নাম: দিনেশ চন্দ্র দাঁ বাড়ির নং : n0012 বয়স : 38 লিঙ্গ : মহিলা	NAZ1010230	ফটো উপলব্ধ	128 নাম : বুদ্ধদেব দাঁ পিতার নাম: শিবশংকর দাঁ বাড়ির নং : n0012 বয়স : 50 লিঙ্গ : পুরুষ	WB/38/261/105079	ফটো উপলব্ধ	129 নাম : কেয়া দাঁ স্বামীর নাম: বুদ্ধদেব দাঁ বাড়ির নং : n0012 বয়স : 41 লিঙ্গ : মহিলা	MCB2487296	ফটো উপলব্ধ
130 নাম : প্রবোধ চন্দ্র দাঁ পিতার নাম: শিবশনকর দাঁ বাড়ির নং : n0012 বয়স : 44 লিঙ্গ : পুরুষ	MCB1220920	ফটো উপলব্ধ	131 নাম : স্বাগতা দাঁ স্বামীর নাম: প্রবোধ দাঁ বাড়ির নং : n0012 বয়স : 29 লিঙ্গ : মহিলা	NAZ1306695	ফটো উপলব্ধ	132 নাম : কাজল দাঁ স্বামীর নাম: আশীষ দাঁ বাড়ির নং : n0013 বয়স : 69 লিঙ্গ : মহিলা	WB/38/261/105268	ফটো উপলব্ধ
133 নাম : সুতপা দাঁ স্বামীর নাম: জয়দীপ দাঁ বাড়ির নং : n0013 বয়স : 37 লিঙ্গ : মহিলা	NAZ0823070	ফটো উপলব্ধ	134 নাম : উৎপল দাঁ পিতার নাম: প্রভাকর দাঁ বাড়ির নং : n0013 বয়স : 67 লিঙ্গ : পুরুষ	WB/38/261/105405	ফটো উপলব্ধ	135 নাম : পদ্মা দাঁ স্বামীর নাম: উৎপল দাঁ বাড়ির নং : n0013 বয়স : 56 লিঙ্গ : মহিলা	WB/38/261/105267	ফটো উপলব্ধ
136 নাম : রনদীপ দাঁ পিতার নাম: উৎপল দাঁ বাড়ির নং : n0013 বয়স : 40 লিঙ্গ : পুরুষ	MCB2487288	ফটো উপলব্ধ	137 নাম : তাপসী দাঁ স্বামীর নাম: প্রদীপ দাঁ বাড়ির নং : n0013 বয়স : 53 লিঙ্গ : মহিলা	WB/38/261/105260	ফটো উপলব্ধ	138 নাম : শ্রীকান্ত দাঁ পিতার নাম: প্রভাকর দাঁ বাড়ির নং : n0013 বয়স : 55 লিঙ্গ : পুরুষ	MCB0139279	ফটো উপলব্ধ
139 নাম : সরস্বতী দাঁ স্বামীর নাম: শ্রীকান্ত দাঁ বাড়ির নং : n0013 বয়স : 50 লিঙ্গ : মহিলা	MCB2565257	ফটো উপলব্ধ	140 নাম : প্রশান্ত দাঁ পিতার নাম: প্রভাকর দাঁ বাড়ির নং : n0013 বয়স : 50 লিঙ্গ : পুরুষ	MCB0139287	ফটো উপলব্ধ	141 নাম : সৌরভ দাঁ পিতার নাম: প্রদীপ কুমার দাঁ বাড়ির নং : n0013 বয়স : 34 লিঙ্গ : পুরুষ	NAZ0823062	ফটো উপলব্ধ
142 নাম : বিবেকানন্দ দাঁ পিতার নাম: নারায়ন দাঁ বাড়ির নং : n0014 বয়স : 63 লিঙ্গ : পুরুষ	WB/38/261/105514	ফটো উপলব্ধ	143 নাম : মল্লিকা দাঁ স্বামীর নাম: বিবেকানন্দ দাঁ বাড়ির নং : n0014 বয়স : 56 লিঙ্গ : মহিলা	WB/38/261/105347	ফটো উপলব্ধ	144 নাম : সৌভিক দাঁ পিতার নাম: বিবেকানন্দ দাঁ বাড়ির নং : n0014 বয়স : 38 লিঙ্গ : পুরুষ	MCB2805356	ফটো উপলব্ধ
145 নাম : পৌলমী দাঁ পিতার নাম: অমলেন্দু দাঁ বাড়ির নং : n0014 বয়স : 30 লিঙ্গ : মহিলা	NAZ1306828	ফটো উপলব্ধ	146 নাম : সপিয়া ভূইয়া স্বামীর নাম: সুদমা ভূইয়া বাড়ির নং : n0014 বয়স : 32 লিঙ্গ : মহিলা	NAZ1306794	ফটো উপলব্ধ	147 নাম : চন্দ্রা ভূইয়া স্বামীর নাম: সুজিয়া ভূইয়া বাড়ির নং : n0014 বয়স : 32 লিঙ্গ : পুরুষ	NAZ1213248	ফটো উপলব্ধ
148 নাম : বিদ্যা দাঁ পিতার নাম: শরচ্চন্দ্র দাঁ বাড়ির নং : n0017 বয়স : 55 লিঙ্গ : পুরুষ	WB/38/261/105513	ফটো উপলব্ধ	149 নাম : অনিতা দাঁ স্বামীর নাম: বিদ্যা দাঁ বাড়ির নং : n0017 বয়স : 54 লিঙ্গ : মহিলা	MCB1221050	ফটো উপলব্ধ	150 নাম : রত্না দাঁ স্বামীর নাম: শান্তিময় দাঁ বাড়ির নং : n0018 বয়স : 47 লিঙ্গ : মহিলা	MCB1221183	ফটো উপলব্ধ

151 নাম : মনিময় দা পিতার নাম: কালীপদ দাঁ বাড়ির নং : n0018 বয়স : 56 লিঙ্গ : পুরুষ	MCB0139030 ফটো উপলব্ধ	152 নাম : রীতা দাঁ(রাই) স্বামীর নাম: মনিময় দাঁ(রাই) বাড়ির নং : n0018 বয়স : 48 লিঙ্গ : মহিলা	MCB2805315 ফটো উপলব্ধ	153 নাম : সরস্বতী দাঁ স্বামীর নাম: নরেশ দাঁ বাড়ির নং : n0021 বয়স : 68 লিঙ্গ : মহিলা	WB/38/261/105349 ফটো উপলব্ধ
154 নাম : পৌতম দাঁ পিতার নাম: নরেশ দাঁ বাড়ির নং : n0021 বয়স : 48 লিঙ্গ : পুরুষ	WB/38/261/105367 ফটো উপলব্ধ	155 নাম : কাকলি দাঁ স্বামীর নাম: গৌতম দাঁ বাড়ির নং : n0021 বয়স : 39 লিঙ্গ : মহিলা	MCB2487080 ফটো উপলব্ধ	156 নাম : সাধন দাঁ পিতার নাম: মৃত্যঞ্জয় দাঁ বাড়ির নং : n0021 বয়স : 63 লিঙ্গ : পুরুষ	WB/38/261/105509 ফটো উপলব্ধ
157 নাম : রীতা দাঁ স্বামীর নাম: সাধন দাঁ বাড়ির নং : n0021 বয়স : 50 লিঙ্গ : মহিলা	WB/38/261/105306 ফটো উপলব্ধ	158 নাম : প্রিয়রঞ্জন দাঁ পিতার নাম: স্বপন কুমার দাঁ বাড়ির নং : n0095 বয়স : 33 লিঙ্গ : পুরুষ	NAZ1010123 ফটো উপলব্ধ	159 নাম : শ্যামলী দাস স্বামীর নাম: শৈলেন দাস বাড়ির নং : n0022 বয়স : 54 লিঙ্গ : মহিলা	MCB0139964 ফটো উপলব্ধ
160 নাম : নিমাই দাস পিতার নাম: শৈলেন দাস বাড়ির নং : n0022 বয়স : 36 লিঙ্গ : পুরুষ	NAZ0390807 ফটো উপলব্ধ	161 নাম : অলকা দাস স্বামীর নাম: নিমাই দাস বাড়ির নং : n0022 বয়স : 34 লিঙ্গ : মহিলা	NAZ1213362 ফটো উপলব্ধ	162 নাম : নয়ন দাস পিতার নাম: শৈলেন দাস বাড়ির নং : n0022 বয়স : 33 লিঙ্গ : পুরুষ	NAZ1010057 ফটো উপলব্ধ
163 নাম : খুকু দাস স্বামীর নাম: গনেশ চন্দ্র দাস বাড়ির নং : n0104 বয়স : 44 লিঙ্গ : মহিলা	MCB2759967 ফটো উপলব্ধ	164 নাম : গনেশ চন্দ্র দাস পিতার নাম: বিসুন দাস বাড়ির নং : n0105 বয়স : 43 লিঙ্গ : পুরুষ	MCB2759975 ফটো উপলব্ধ	165 নাম : সরমা দাস স্বামীর নাম: বিসুন দাস বাড়ির নং : n0110 বয়স : 61 লিঙ্গ : মহিলা	MCB0032722 ফটো উপলব্ধ
166 নাম : বিসুন দাস পিতার নাম: দেব চাঁদ দাস বাড়ির নং : n0111 বয়স : 68 লিঙ্গ : পুরুষ	MCB0032839 ফটো উপলব্ধ	167 নাম : সন্তোষ মাহাতো পিতার নাম: অর্জুন মাহাতো বাড়ির নং : এন ০০২২ বয়স : 25 লিঙ্গ : পুরুষ	NAZ1620848 ফটো উপলব্ধ	168 নাম : বনু বাউরী স্বামীর নাম: জয়ন্ত কুমার দাস বাউরী বাড়ির নং : n0064 বয়স : 50 লিঙ্গ : মহিলা	MCB2605426 ফটো উপলব্ধ
169 নাম : বিবেক দাস বাউরী পিতার নাম: জয়ন্ত দাস বাউরী বাড়ির নং : n0064 বয়স : 30 লিঙ্গ : পুরুষ	NAZ1213388 ফটো উপলব্ধ	170 নাম : কার্তিক বাউরী পিতার নাম: নারায়ন বাউরী বাড়ির নং : n0064 বয়স : 38 লিঙ্গ : পুরুষ	NAZ0823302 ফটো উপলব্ধ	171 নাম : জয়ন্ত কুমার দাস (বাউরী) পিতার নাম: নারায়ন দাস (বাউরী) বাড়ির নং : n0064 বয়স : 67 লিঙ্গ : পুরুষ	WB/38/261/105422 ফটো উপলব্ধ
172 নাম : শান্তি বাউরী স্বামীর নাম: ফণী বাউরী বাড়ির নং : n0064 বয়স : 63 লিঙ্গ : মহিলা	WB/38/261/105477 ফটো উপলব্ধ	173 নাম : জীবন বাউরী পিতার নাম: নারায়ন বাউরী বাড়ির নং : n0064 বয়স : 47 লিঙ্গ : পুরুষ	NAZ1842939 ফটো উপলব্ধ	174 নাম : পূর্ণিমা বাউরী স্বামীর নাম: জীবন বাউরী বাড়ির নং : n0064 বয়স : 42 লিঙ্গ : মহিলা	NAZ0823294 ফটো উপলব্ধ
175 নাম : বিদ্যুত বাউরী পিতার নাম: জয়ন্ত বাড়ির নং : n0064 বয়স : 29 লিঙ্গ : পুরুষ	NAZ1306661 ফটো উপলব্ধ	176 নাম : কৃষ্ণাজী ধাড়ী পিতার নাম: রাম রসিয়া ধাড়ী বাড়ির নং : নিংখা বয়স : 47 লিঙ্গ : পুরুষ	NAZ1213453 ফটো উপলব্ধ	177 নাম : লক্ষন কুমার ধাড়ী পিতার নাম: রাম রছা ধাড়ী বাড়ির নং : n0143 বয়স : 27 লিঙ্গ : পুরুষ	NAZ1484328 ফটো উপলব্ধ
178 নাম : জনতা কুমারী ধাড়ী স্বামীর নাম: সঞ্জিত ধাড়ী বাড়ির নং : n0203 বয়স : 29 লিঙ্গ : মহিলা	NAZ1515956 ফটো উপলব্ধ	179 নাম : সফি আলি হাসান পিতার নাম: মহঃ রফিক খান বাড়ির নং : n0135 বয়স : 27 লিঙ্গ : পুরুষ	NAZ1484310 ফটো উপলব্ধ	180 নাম : দীপক ধারি পিতার নাম: বাপিকী রাম বাড়ির নং : n0135 বয়স : 31 লিঙ্গ : পুরুষ	NAZ1213479 ফটো উপলব্ধ

বিধানসভা নির্বাচনক্ষেত্রের নং, নাম : 279-জামুরিয়া  
ভাগ নং, নাম : 1-রতিবাটা গ্রাম

181 নাম : সুকনি দেবী পিতার নাম : দালিকী ধারি বাড়ির নং : n0141 বয়স : 33 লিঙ্গ : মহিলা	NAZ1213487 ফটো উপলব্ধ	182 নাম : উত্তম ধাড়ী পিতার নাম : বালাকি ধাড়ী বাড়ির নং : n0141 বয়স : 32 লিঙ্গ : পুরুষ	NAZ1213438 ফটো উপলব্ধ	183 নাম : বর্ণা পরামানিক স্বামীর নাম : সমীর পরামানিক বাড়ির নং : n0174 বয়স : 42 লিঙ্গ : মহিলা	NAZ1104116 ফটো উপলব্ধ
184 নাম : সমীর পরামানিক পিতার নাম : সিদাম পরামানিক বাড়ির নং : n0174 বয়স : 46 লিঙ্গ : পুরুষ	NAZ1213354 ফটো উপলব্ধ	185 নাম : অলোক কুমার পাঠক পিতার নাম : শিবশঙ্কর পাঠক বাড়ির নং : n0025 বয়স : 64 লিঙ্গ : পুরুষ	WB/38/261/105499 ফটো উপলব্ধ	186 নাম : মালা বাউরী স্বামীর নাম : গোপী বাউরী বাড়ির নং : এন০০২৫ বয়স : 30 লিঙ্গ : মহিলা	NAZ1610492 ফটো উপলব্ধ
187 নাম : সব্যসাচী পাঠক পিতার নাম : সুকুমার পাঠক বাড়ির নং : n0024 বয়স : 39 লিঙ্গ : পুরুষ	MCB2487221 ফটো উপলব্ধ	188 নাম : মিঠু পাঠক স্বামীর নাম : সুশীল পাঠক বাড়ির নং : n0024 বয়স : 54 লিঙ্গ : মহিলা	WB/38/261/105598 ফটো উপলব্ধ	189 নাম : সৌমেন পাঠক মায়ের নাম : মিঠু পাঠক বাড়ির নং : n0024 বয়স : 30 লিঙ্গ : পুরুষ	NAZ1213396 ফটো উপলব্ধ
190 নাম : প্রতিমা পাঠক স্বামীর নাম : দীপক পাঠক বাড়ির নং : n0025 বয়স : 57 লিঙ্গ : মহিলা	WB/38/261/105057 ফটো উপলব্ধ	191 নাম : আশা পাঠক স্বামীর নাম : জীবন পাঠক বাড়ির নং : n0025 বয়স : 67 লিঙ্গ : মহিলা	WB/38/261/105400 ফটো উপলব্ধ	192 নাম : শ্রীমতি রেখা পাঠক স্বামীর নাম : শ্রী আলোক পাঠক বাড়ির নং : n0025 বয়স : 49 লিঙ্গ : মহিলা	MCB1377910 ফটো উপলব্ধ
193 নাম : মিন্টু পাঠক পিতার নাম : জীবন লাল পাঠক বাড়ির নং : n0025 বয়স : 45 লিঙ্গ : পুরুষ	MCB1220599 ফটো উপলব্ধ	194 নাম : অর্পিতা পাঠক স্বামীর নাম : মিন্টু পাঠক বাড়ির নং : n0025 বয়স : 37 লিঙ্গ : মহিলা	NAZ1010222 ফটো উপলব্ধ	195 নাম : মৌমিতা সামন্ত স্বামীর নাম : ইন্দ্রজিৎ সামন্ত বাড়ির নং : এন০০২৫ বয়স : 25 লিঙ্গ : মহিলা	NAZ1610146 ফটো উপলব্ধ
196 নাম : রুবি পারবীন স্বামীর নাম : মহঃ আফজল আলি বাড়ির নং : n0175 বয়স : 39 লিঙ্গ : মহিলা	NAZ1515949 ফটো উপলব্ধ	197 নাম : মহঃ আফজল আলি পিতার নাম : মহঃ ইব্রাহিম বাড়ির নং : n0175 বয়স : 34 লিঙ্গ : পুরুষ	NAZ1213537 ফটো উপলব্ধ	198 নাম : কৌশিক ঠাকুর পিতার নাম : দেবী প্রসাদ চট্টোপাধ্যায় বাড়ির নং : এন0026 বয়স : 24 লিঙ্গ : পুরুষ	NAZ177853 ফটো উপলব্ধ
199 নাম : সোনা ধাড়ী পিতার নাম : বালেশ্বর ধাড়ী বাড়ির নং : এন0026 বয়স : 24 লিঙ্গ : পুরুষ	NAZ1751742 ফটো উপলব্ধ	200 নাম : সুমনা রায় চৌধুরী পিতার নাম : পরিমল রায় চৌধুরী বাড়ির নং : এন0026 বয়স : 22 লিঙ্গ : মহিলা	NAZ1865997 ফটো উপলব্ধ	201 নাম : নরেশ পাশী পিতার নাম : চাঁদ পাশী বাড়ির নং : n0026 বয়স : 54 লিঙ্গ : পুরুষ	MCB1220888 ফটো উপলব্ধ
202 নাম : পিংকি পাশী স্বামীর নাম : নরেশ পাশী বাড়ির নং : n0026 বয়স : 39 লিঙ্গ : মহিলা	NAZ0699272 ফটো উপলব্ধ	203 নাম : শিকু পাশী পিতার নাম : সুরেন পাশী বাড়ির নং : n0026 বয়স : 33 লিঙ্গ : পুরুষ	NAZ1010131 ফটো উপলব্ধ	204 নাম : বাসুদেব বর্গোয়াল পিতার নাম : খেদান বর্গোয়াল বাড়ির নং : n0083 বয়স : 75 লিঙ্গ : পুরুষ	WB/38/261/105327 ফটো উপলব্ধ
205 নাম : কুন্তী বর্গোয়াল স্বামীর নাম : বাসুদেব বর্গোয়াল বাড়ির নং : n0083 বয়স : 68 লিঙ্গ : মহিলা	MCB1220003 ফটো উপলব্ধ	206 নাম : উমেশ বর্গোয়াল পিতার নাম : বাসুদেব বর্গোয়াল বাড়ির নং : n0083 বয়স : 46 লিঙ্গ : পুরুষ	WB/38/261/105574 ফটো উপলব্ধ	207 নাম : নীতিশ পাশী পিতার নাম : সুরেন পাশী বাড়ির নং : n0083 বয়স : 42 লিঙ্গ : পুরুষ	NAZ1009984 ফটো উপলব্ধ
208 নাম : ললীতা পাশী স্বামীর নাম : নীতিশ পাশী বাড়ির নং : n0083 বয়স : 33 লিঙ্গ : মহিলা	NAZ1104124 ফটো উপলব্ধ	209 নাম : বিক্রম পাশী পিতার নাম : সুরেন পাশী বাড়ির নং : n0083 বয়স : 34 লিঙ্গ : পুরুষ	NAZ1010008 ফটো উপলব্ধ	210 নাম : জ্যোতি বার্নোয়াল স্বামীর নাম : উমেশ বার্নোয়াল বাড়ির নং : n0083 বয়স : 43 লিঙ্গ : মহিলা	MCB2805463 ফটো উপলব্ধ

বিধানসভা নির্বাচনকেন্দ্রের নং, নাম : 279-জামুরিয়া  
ভাগ নং, নাম : 1-রতিবাটা গ্রাম

211	NAZ1901677	ফটো উপলব্ধ	212	NAZ1707835	ফটো উপলব্ধ	213	NAZ1009992	ফটো উপলব্ধ
নাম : আরতি বার্নোয়াল পিতার নাম: উমেশ বার্নোয়াল বাড়ির নং : এন০০৮৩ বয়স : 23 লিঙ্গ : মহিলা			নাম : পূজা বার্নোয়াল পিতার নাম: উমেশ বার্নোয়াল বাড়ির নং : N0083 বয়স : 24 লিঙ্গ : মহিলা			নাম : মনোজ পাশি পিতার নাম: সুরেন পাশি বাড়ির নং : n0083 বয়স : 45 লিঙ্গ : পুরুষ		
214	NAZ1941558	ফটো উপলব্ধ	215	MCB2487189	ফটো উপলব্ধ	216	MCB1220862	ফটো উপলব্ধ
নাম : শিবা বাউরী পিতার নাম: মিঠু বাউরী বাড়ির নং : এন০৩৯৯ বয়স : 34 লিঙ্গ : পুরুষ			নাম : সুদামা বাউরী পিতার নাম: মদন বাউরী বাড়ির নং : n0051 বয়স : 38 লিঙ্গ : পুরুষ			নাম : সীমান্ত বাউরী পিতার নাম: মানিকলাল বাউরী বাড়ির নং : n0066 বয়স : 46 লিঙ্গ : পুরুষ		
217	IEP2070365	ফটো উপলব্ধ	218	NAZ1707843	ফটো উপলব্ধ	219	NAZ1707793	ফটো উপলব্ধ
নাম : ললিতা বাউরী পিতার নাম: সুভাষ বাউরী বাড়ির নং : এন০১৯৭ বয়স : 27 লিঙ্গ : মহিলা			নাম : মোহিত বাউরী পিতার নাম: কাঞ্চন বাউরী বাড়ির নং : N0055 বয়স : 25 লিঙ্গ : পুরুষ			নাম : অর্চনা বাউরী স্বামীর নাম: সীমান্ত বাউরী বাড়ির নং : n0066 বয়স : 32 লিঙ্গ : মহিলা		
220	NAZ1752377	ফটো উপলব্ধ	221	NAZ1778042	ফটো উপলব্ধ	222	NAZ1751684	ফটো উপলব্ধ
নাম : অয়ন রায় চৌধুরী পিতার নাম: মলয় রায় চৌধুরী বাড়ির নং : এন0056 বয়স : 23 লিঙ্গ : পুরুষ			নাম : সরিতা পাশী স্বামীর নাম: শিকু পাশী বাড়ির নং : এন0056 বয়স : 29 লিঙ্গ : মহিলা			নাম : শীলা বাউরী পিতার নাম: জীতেন বাউরী বাড়ির নং : এন০১২৫ বয়স : 26 লিঙ্গ : মহিলা		
223	NAZ1777895	ফটো উপলব্ধ	224	NAZ1610500	ফটো উপলব্ধ	225	NAZ1610518	ফটো উপলব্ধ
নাম : শ্রেয়া দাঁ পিতার নাম: বিবেকানন্দ দাঁ বাড়ির নং : এন0056 বয়স : 26 লিঙ্গ : মহিলা			নাম : আশা বাউরী স্বামীর নাম: গোবিন্দা বাউরী বাড়ির নং : এন০১৮১ বয়স : 35 লিঙ্গ : মহিলা			নাম : কুমকুম দাঁ স্বামীর নাম: শোভা দাঁ বাড়ির নং : এন০০৫২ বয়স : 25 লিঙ্গ : মহিলা		
226	WB/38/261/114125	ফটো উপলব্ধ	227	WB/38/261/114150	ফটো উপলব্ধ	228	WB/38/261/105589	ফটো উপলব্ধ
নাম : রেখা বাউরী স্বামীর নাম: মিঠু বাউরী বাড়ির নং : এন0399 বয়স : 58 লিঙ্গ : মহিলা			নাম : মিঠু বাউরী পিতার নাম: বুধন বাউরী বাড়ির নং : এন0399 বয়স : 63 লিঙ্গ : পুরুষ			নাম : তারা বাউরী স্বামীর নাম: লক্ষীনারায়ন বাউরী বাড়ির নং : n0068 বয়স : 45 লিঙ্গ : মহিলা		
229	NAZ1620855	ফটো উপলব্ধ	230	NAZ1620871	ফটো উপলব্ধ	231	NAZ1304666	ফটো উপলব্ধ
নাম : মণিমালা বাউরী পিতার নাম: হরিপদ বাউরী বাড়ির নং : এন ০০৭২ বয়স : 38 লিঙ্গ : মহিলা			নাম : প্রীতি বাউরী পিতার নাম: নবনী বাউরী বাড়ির নং : এন ০০৫৩ বয়স : 27 লিঙ্গ : মহিলা			নাম : পূজা বাউরী স্বামীর নাম: শিমালি বাউরী বাড়ির নং : এন০০৫১ বয়স : 30 লিঙ্গ : মহিলা		
232	NAZ1905975	ফটো উপলব্ধ	233	ANG0265777	ফটো উপলব্ধ	234	MCB2213718	ফটো উপলব্ধ
নাম : মালতী পাল স্বামীর নাম: স্বপন পাল বাড়ির নং : এন০০৫৪ বয়স : 52 লিঙ্গ : মহিলা			নাম : হাবু বাউরী পিতার নাম: দেবেন বাউরী বাড়ির নং : এন০০৫২ বয়স : 47 লিঙ্গ : পুরুষ			নাম : ভবানী বাউরী স্বামীর নাম: হাবু বাউরী বাড়ির নং : এন০০৫২ বয়স : 43 লিঙ্গ : মহিলা		
235	IEP1556547	ফটো উপলব্ধ	236	NAZ1944537	ফটো উপলব্ধ	237	NAZ1944586	ফটো উপলব্ধ
নাম : মীরা বাউরী পিতার নাম: সাধন বাউরী বাড়ির নং : এন০০৫৩ বয়স : 37 লিঙ্গ : মহিলা			নাম : পল্লবী বাউরী স্বামীর নাম: শিবনাথ বাউরী বাড়ির নং : এন০০৬২ বয়স : 22 লিঙ্গ : মহিলা			নাম : অভিষেক বাউরী পিতার নাম: বিপ্লব বাউরী বাড়ির নং : এন০০৬৬ বয়স : 21 লিঙ্গ : পুরুষ		
238	NAZ1941665	ফটো উপলব্ধ	239	MCB2213783	ফটো উপলব্ধ	240	MCB2213809	ফটো উপলব্ধ
নাম : রতি রুইদাস বাউরী স্বামীর নাম: সুনীল বাউরী বাড়ির নং : এন0062 বয়স : 21 লিঙ্গ : মহিলা			নাম : জবা বাউরী স্বামীর নাম: মোহনলাল বাউরী বাড়ির নং : n0055 বয়স : 41 লিঙ্গ : মহিলা			নাম : অমল বাউরী পিতার নাম: লক্ষীরাম বাউরী বাড়ির নং : n0071 বয়স : 37 লিঙ্গ : পুরুষ		

বিধানসভা নির্বাচনক্ষেত্রের নং, নাম : 279-জামুরিয়া  
ভাগ নং, নাম : 1-রতিবাটা গ্রাম

241	NAZ1612126	ফটো উপলব্ধ	242	NAZ1833441	ফটো উপলব্ধ	243	MCB0141101	ফটো উপলব্ধ
নাম : লক্ষী বাউরী স্বামীর নাম: বিক্রম বাউরী বাড়ির নং : n0054 বয়স : 28 লিঙ্গ : মহিলা			নাম : অঞ্জনা বৌরী স্বামীর নাম: জিতেন বাউরী বাড়ির নং : n0059 বয়স : 49 লিঙ্গ : মহিলা			নাম : রাজেন্দ্র নাথ বাউরী পিতার নাম: মানিক লাল বাউরী বাড়ির নং : n0066 বয়স : 50 লিঙ্গ : পুরুষ		
244	MCB2486991	ফটো উপলব্ধ	245	NAZ1751858	ফটো উপলব্ধ	246	NAZ1751981	ফটো উপলব্ধ
নাম : বিশ্বনাথ বাউরী পিতার নাম: কানাইলাল বাউরী বাড়ির নং : n0068 বয়স : 40 লিঙ্গ : পুরুষ			নাম : প্রণয় চট্টরাজ পিতার নাম: প্রবীর চট্টরাজ বাড়ির নং : এন0068 বয়স : 24 লিঙ্গ : পুরুষ			নাম : পায়েল বাউরী স্বামীর নাম: শিশির বাউরী বাড়ির নং : এন0056 বয়স : 27 লিঙ্গ : মহিলা		
247	NAZ1752203	ফটো উপলব্ধ	248	NAZ1778075	ফটো উপলব্ধ	249	WB/38/261/105241	ফটো উপলব্ধ
নাম : ক্ষমা বাউরী স্বামীর নাম: রাকেশ বাউরী বাড়ির নং : এন0056 বয়স : 28 লিঙ্গ : মহিলা			নাম : মানা পাশি স্বামীর নাম: মনজ পাশি বাড়ির নং : এন0054 বয়স : 39 লিঙ্গ : মহিলা			নাম : অক্ষয় বাউরী পিতার নাম: গোবর্ধন বাউরী বাড়ির নং : n0050 বয়স : 64 লিঙ্গ : পুরুষ		
250	WB/38/261/105082	ফটো উপলব্ধ	251	MCB2486876	ফটো উপলব্ধ	252	MCB2486884	ফটো উপলব্ধ
নাম : মঙ্গলা বাউরী স্বামীর নাম: অক্ষয় বাউরী বাড়ির নং : n0050 বয়স : 59 লিঙ্গ : মহিলা			নাম : সুরজ বাউরী পিতার নাম: অক্ষয় বাউরী বাড়ির নং : n0050 বয়স : 39 লিঙ্গ : পুরুষ			নাম : বুলি বাউরী স্বামীর নাম: সুরজ বাউরী বাড়ির নং : n0050 বয়স : 40 লিঙ্গ : মহিলা		
253	MCB2486868	ফটো উপলব্ধ	254	NAZ1104181	ফটো উপলব্ধ	255	NAZ1213156	ফটো উপলব্ধ
নাম : পিন্টু বাউরী পিতার নাম: অক্ষয় বাউরী বাড়ির নং : n0050 বয়স : 38 লিঙ্গ : পুরুষ			নাম : গোপী বাউরী পিতার নাম: অক্ষয় বাউরী বাড়ির নং : n0050 বয়স : 35 লিঙ্গ : পুরুষ			নাম : শিশির বাউরী পিতার নাম: অক্ষয় বাউরী বাড়ির নং : n0050 বয়স : 30 লিঙ্গ : পুরুষ		
256	WB/38/261/105084	ফটো উপলব্ধ	257	MCB2486892	ফটো উপলব্ধ	258	WB/38/261/105277	ফটো উপলব্ধ
নাম : স্বর্ণ বাউরী স্বামীর নাম: ধম বাউরী বাড়ির নং : n0050 বয়স : 54 লিঙ্গ : মহিলা			নাম : রাজেন বাউরী পিতার নাম: ধম বাউরী বাড়ির নং : n0050 বয়স : 40 লিঙ্গ : পুরুষ			নাম : জ্যোতা বাউরী পিতার নাম: মদন বাউরী বাড়ির নং : n0051 বয়স : 59 লিঙ্গ : মহিলা		
259	WB/38/261/105046	ফটো উপলব্ধ	260	WB/38/261/105353	ফটো উপলব্ধ	261	WB/38/261/105443	ফটো উপলব্ধ
নাম : নিতাই বাউরী পিতার নাম: মদন বাউরী বাড়ির নং : n0051 বয়স : 47 লিঙ্গ : পুরুষ			নাম : লক্ষী কান্ত বাউরী পিতার নাম: বাদল বাউরী বাড়ির নং : n0069 বয়স : 48 লিঙ্গ : পুরুষ			নাম : লক্ষীনারায়ন বাউরী পিতার নাম: রথ বাউরী বাড়ির নং : n0068 বয়স : 68 লিঙ্গ : পুরুষ		
262	WB/38/261/105444	ফটো উপলব্ধ	263	MCB2213957	ফটো উপলব্ধ	264	NAZ0823351	ফটো উপলব্ধ
নাম : স্বর্ণা বাউরী স্বামীর নাম: ধনঞ্জয় বাউরী বাড়ির নং : n0070 বয়স : 48 লিঙ্গ : মহিলা			নাম : পূর্ণিমা বাউরী স্বামীর নাম: বিপ্লব বাউরী বাড়ির নং : n0066 বয়স : 41 লিঙ্গ : মহিলা			নাম : কমলা বাউরী স্বামীর নাম: বিশ্বনাথ বাউরী বাড়ির নং : n0068 বয়স : 33 লিঙ্গ : মহিলা		
265	NAZ1395474	ফটো উপলব্ধ	266	NAZ1214808	ফটো উপলব্ধ	267	WB/38/261/105151	ফটো উপলব্ধ
নাম : মৃত্যঞ্জয় বাউরী পিতার নাম: রবীন্দ্রনাথ বাউরী বাড়ির নং : n0069 বয়স : 28 লিঙ্গ : পুরুষ			নাম : পূজা বাউরী স্বামীর নাম: বিজয় বাউরী বাড়ির নং : n0184 বয়স : 30 লিঙ্গ : মহিলা			নাম : টুপু বাউরী স্বামীর নাম: নবনী বাউরী বাড়ির নং : n0053 বয়স : 63 লিঙ্গ : মহিলা		
268	NAZ1395391	ফটো উপলব্ধ	269	NAZ1395375	ফটো উপলব্ধ	270	NAZ1515881	ফটো উপলব্ধ
নাম : রাজা বাউরী পিতার নাম: জীতেন বাউরী বাড়ির নং : n0059 বয়স : 29 লিঙ্গ : পুরুষ			নাম : রুমকী বাউরী পিতার নাম: দিলীপ বাউরী বাড়ির নং : n0060 বয়স : 31 লিঙ্গ : মহিলা			নাম : কুন্দন বাউরী পিতার নাম: জলধর বাউরী বাড়ির নং : n0197 বয়স : 26 লিঙ্গ : পুরুষ		

বিধানসভা নির্বাচনকেন্দ্রের নং, নাম : 279-জামুরিয়া  
ভাগ নং, নাম : 1-রতিবাটী গ্রাম

271 নাম : অনিতা বাউরী পিতার নাম: দিলীপ বাউরী বাড়ির নং : n0060 বয়স : 36 লিঙ্গ : মহিলা	NAZ0823245 ফটো উপলব্ধ	272 নাম : তাপস বাউরী পিতার নাম: ফনী বাউরী বাড়ির নং : n0063 বয়স : 34 লিঙ্গ : পুরুষ	NAZ0823286 ফটো উপলব্ধ	273 নাম : পুতুল বাউরী স্বামীর নাম: প্রদীপ বাউরী বাড়ির নং : n0061 বয়স : 35 লিঙ্গ : মহিলা	NAZ1440494 ফটো উপলব্ধ
274 নাম : গঙ্গা বাউরী স্বামীর নাম: পরান বাউরী বাড়ির নং : n0061 বয়স : 40 লিঙ্গ : মহিলা	NAZ1484369 ফটো উপলব্ধ	275 নাম : তাপস বাদ্যকর পিতার নাম: রবীন বাদ্যকর বাড়ির নং : n0068 বয়স : 30 লিঙ্গ : পুরুষ	NAZ1484393 ফটো উপলব্ধ	276 নাম : রোহিত বাউরী পিতার নাম: কাঞ্চন বাউরী বাড়ির নং : n0055 বয়স : 28 লিঙ্গ : পুরুষ	NAZ1484401 ফটো উপলব্ধ
277 নাম : অশোক বাউরী পিতার নাম: গোদা বাউরী বাড়ির নং : n0116 বয়স : 40 লিঙ্গ : পুরুষ	NAZ1010016 ফটো উপলব্ধ	278 নাম : সীমা বাউরী স্বামীর নাম: অমল বাউরী বাড়ির নং : n0071 বয়স : 35 লিঙ্গ : মহিলা	ZQP1032812 ফটো উপলব্ধ	279 নাম : হেনা বাউরী পিতার নাম: দীনবন্ধু বাউরী বাড়ির নং : n0056 বয়স : 27 লিঙ্গ : মহিলা	NAZ1508902 ফটো উপলব্ধ
280 নাম : শকুন্তলা বাউরী স্বামীর নাম: সুদাম বাউরী বাড়ির নং : n0051 বয়স : 29 লিঙ্গ : মহিলা	NAZ1508910 ফটো উপলব্ধ	281 নাম : সাবিত্রী বাউরী স্বামীর নাম: পিনু বাউরী বাড়ির নং : n0050 বয়স : 33 লিঙ্গ : মহিলা	NAZ0823187 ফটো উপলব্ধ	282 নাম : সুভদ্রা বাউরী অন্যান্য: চণ্ডী বাউরী বাড়ির নং : এন০১৪৫ বয়স : 40 লিঙ্গ : মহিলা	NAZ1610153 ফটো উপলব্ধ
283 নাম : চণ্ডী বাউরী পিতার নাম: বাদল বাউরী বাড়ির নং : এন০১৪৫ বয়স : 51 লিঙ্গ : পুরুষ	NAZ1610161 ফটো উপলব্ধ	284 নাম : টুম্পা বাউরী স্বামীর নাম: সুকুমার বাউরী বাড়ির নং : n0063 বয়স : 33 লিঙ্গ : মহিলা	NAZ1612134 ফটো উপলব্ধ	285 নাম : মীনা বাউরী স্বামীর নাম: কেদা বাউরী বাড়ির নং : n0087 বয়স : 65 লিঙ্গ : মহিলা	NAZ0699249 ফটো উপলব্ধ
286 নাম : শ্রীবিশাল বাউরী পিতার নাম: জলধর বাউরী বাড়ির নং : n0087 বয়স : 31 লিঙ্গ : পুরুষ	NAZ1395409 ফটো উপলব্ধ	287 নাম : গনেশ বাউরী পিতার নাম: ঋষি বাউরী বাড়ির নং : n0052 বয়স : 42 লিঙ্গ : পুরুষ	MCB2213726 ফটো উপলব্ধ	288 নাম : কানাই বাউরী পিতার নাম: দুর্গাই বাউরী বাড়ির নং : n0068 বয়স : 70 লিঙ্গ : পুরুষ	WB/38/261/105061 ফটো উপলব্ধ
289 নাম : ছায়া বাউরী পিতার নাম: দীন বন্ধু বাউরী বাড়ির নং : n0056 বয়স : 28 লিঙ্গ : মহিলা	NAZ1395490 ফটো উপলব্ধ	290 নাম : অভিজিৎ বাউরী পিতার নাম: পরেশ বাউরী বাড়ির নং : n0057 বয়স : 29 লিঙ্গ : পুরুষ	NAZ1395425 ফটো উপলব্ধ	291 নাম : চাইনা বাউরী স্বামীর নাম: দীপক বাউরী বাড়ির নং : n0116 বয়স : 49 লিঙ্গ : মহিলা	NAZ1395433 ফটো উপলব্ধ
292 নাম : দেবেন বাউরী পিতার নাম: দীপক বাউরী বাড়ির নং : n0116 বয়স : 42 লিঙ্গ : পুরুষ	NAZ1395441 ফটো উপলব্ধ	293 নাম : বিধান বাউরী পিতার নাম: মানিক লাল বাউরী বাড়ির নং : n0066 বয়স : 52 লিঙ্গ : পুরুষ	WB/38/261/105532 ফটো উপলব্ধ	294 নাম : চন্দনা বাউরী স্বামীর নাম: বিধান বাউরী বাড়ির নং : n0066 বয়স : 45 লিঙ্গ : মহিলা	MCB2486918 ফটো উপলব্ধ
295 নাম : বিপ্লব বাউরী পিতার নাম: মানিক লাল বাউরী বাড়ির নং : n0066 বয়স : 50 লিঙ্গ : পুরুষ	WB/38/261/105249 ফটো উপলব্ধ	296 নাম : সোমা বাউরী পিতার নাম: রাজেন্দ্রনাথ বাউরী বাড়ির নং : n0066 বয়স : 37 লিঙ্গ : মহিলা	NAZ1213263 ফটো উপলব্ধ	297 নাম : কাজল বাউরী পিতার নাম: লক্ষীনারায়ন বাউরী বাড়ির নং : n0068 বয়স : 36 লিঙ্গ : পুরুষ	NAZ0391227 ফটো উপলব্ধ
298 নাম : সুখময় বাউরী পিতার নাম: কানাই বাউরী বাড়ির নং : n0068 বয়স : 42 লিঙ্গ : পুরুষ	MCB2213791 ফটো উপলব্ধ	299 নাম : তনু বাউরী স্বামীর নাম: সুখময় বাউরী বাড়ির নং : n0068 বয়স : 38 লিঙ্গ : মহিলা	MCB2805323 ফটো উপলব্ধ	300 নাম : রবীন বাউরী পিতার নাম: কানাই বাউরী বাড়ির নং : n0068 বয়স : 34 লিঙ্গ : পুরুষ	NAZ0823344 ফটো উপলব্ধ

301	WB/38/261/105094	ফটো উপলব্ধ	302	MCB2213924	ফটো উপলব্ধ	303	WB/38/261/105111	ফটো উপলব্ধ
নাম : দয়াময় বাউরী পিতার নাম: বাদল বাউরী বাড়ির নং : n0069 বয়স : 52 লিঙ্গ : পুরুষ			নাম : পূর্ণিমা বাউরী স্বামীর নাম: দয়াময় বাউরী বাড়ির নং : n0069 বয়স : 48 লিঙ্গ : মহিলা			নাম : রাকেশ বাউরী পিতার নাম: বাদল বাউরী বাড়ির নং : n0069 বয়স : 46 লিঙ্গ : পুরুষ		
304	MCB2605467	ফটো উপলব্ধ	305	NAZ1010081	ফটো উপলব্ধ	306	MCB1220243	ফটো উপলব্ধ
নাম : মঞ্জু বাউরী স্বামীর নাম: রবীন্দ্রনাথ বাউরী বাড়ির নং : n0069 বয়স : 56 লিঙ্গ : মহিলা			নাম : মৃগাল বাউরী পিতার নাম: রবীন্দ্রনাথ বাউরী বাড়ির নং : n0069 বয়স : 34 লিঙ্গ : পুরুষ			নাম : সতী বাউরী পিতার নাম: কুবের বাউরী বাড়ির নং : n0070 বয়স : 40 লিঙ্গ : মহিলা		
307	MCB2486967	ফটো উপলব্ধ	308	NAZ1213214	ফটো উপলব্ধ	309	NAZ1213222	ফটো উপলব্ধ
নাম : বিকাশ বাউরী পিতার নাম: ধনঞ্জয় বাউরী বাড়ির নং : n0070 বয়স : 38 লিঙ্গ : পুরুষ			নাম : ববিতা বাউরী পিতার নাম: ধনঞ্জয় বাউরী বাড়ির নং : n0070 বয়স : 34 লিঙ্গ : মহিলা			নাম : প্রকাশ বাউরী পিতার নাম: ধনঞ্জয় বাউরী বাড়ির নং : n0070 বয়স : 31 লিঙ্গ : পুরুষ		
310	WB/38/261/105248	ফটো উপলব্ধ	311	WB/38/261/105439	ফটো উপলব্ধ	312	MCB2486959	ফটো উপলব্ধ
নাম : সুনীল বাউরী পিতার নাম: লক্ষীরাম বাউরী বাড়ির নং : n0071 বয়স : 51 লিঙ্গ : পুরুষ			নাম : আরতি বাউরী পিতার নাম: লক্ষীরাম বাউরী বাড়ির নং : n0071 বয়স : 46 লিঙ্গ : মহিলা			নাম : মীনা বাউরী পিতার নাম: লক্ষীরাম বাউরী বাড়ির নং : n0071 বয়স : 41 লিঙ্গ : মহিলা		
313	MCB0140723	ফটো উপলব্ধ	314	WB/38/261/105048	ফটো উপলব্ধ	315	MCB2213890	ফটো উপলব্ধ
নাম : কুড়ানী বাউরী স্বামীর নাম: হরিপদ বাউরী বাড়ির নং : n0072 বয়স : 66 লিঙ্গ : মহিলা			নাম : শ্রী রাজেন্দ্র বাউরী পিতার নাম: হরিপদ বাউরী বাড়ির নং : n0072 বয়স : 47 লিঙ্গ : পুরুষ			নাম : সুখময় বাউরী পিতার নাম: হরিপদ বাউরী বাড়ির নং : n0072 বয়স : 41 লিঙ্গ : পুরুষ		
316	WB/38/261/105197	ফটো উপলব্ধ	317	WB/38/261/105097	ফটো উপলব্ধ	318	MCB1857028	ফটো উপলব্ধ
নাম : আশা বাউরী স্বামীর নাম: তারাপদ বাউরী বাড়ির নং : n0072 বয়স : 63 লিঙ্গ : মহিলা			নাম : সুনীল কুমার বাউরী পিতার নাম: তারাপদ বাউরী বাড়ির নং : n0072 বয়স : 50 লিঙ্গ : পুরুষ			নাম : শ্রী সুবোধ বাউরী পিতার নাম: শ্রী হরিপদ বাউরী বাড়ির নং : n0072 বয়স : 45 লিঙ্গ : পুরুষ		
319	NAZ1213412	ফটো উপলব্ধ	320	NAZ1213370	ফটো উপলব্ধ	321	MCB2213817	ফটো উপলব্ধ
নাম : রাতি বাউরী স্বামীর নাম: রাজু বাউরী বাড়ির নং : n0072 বয়স : 38 লিঙ্গ : মহিলা			নাম : সুপর্ণা বাউরী স্বামীর নাম: সুবোধ বাউরী বাড়ির নং : n0072 বয়স : 37 লিঙ্গ : মহিলা			নাম : পিন্টু বাউরী মায়ের নাম: সুভদ্রা বাউরী বাড়ির নং : n0087 বয়স : 44 লিঙ্গ : পুরুষ		
322	WB/38/261/105157	ফটো উপলব্ধ	323	MCB1856988	ফটো উপলব্ধ	324	MCB1856996	ফটো উপলব্ধ
নাম : জলধর বাউরী পিতার নাম: হিমল বাউরী বাড়ির নং : n0087 বয়স : 52 লিঙ্গ : পুরুষ			নাম : সুমিত্রা বাউরী স্বামীর নাম: জলধর বাউরী বাড়ির নং : n0087 বয়স : 46 লিঙ্গ : মহিলা			নাম : শ্রী গোপাল বাউরী পিতার নাম: শ্রী হিমেল বাউরী বাড়ির নং : n0087 বয়স : 46 লিঙ্গ : পুরুষ		
325	MCB2213825	ফটো উপলব্ধ	326	NAZ1999598	ফটো উপলব্ধ	327	MCB2860435	ফটো উপলব্ধ
নাম : সুলোচনা বাউরী স্বামীর নাম: গোপাল বাউরী বাড়ির নং : n0087 বয়স : 43 লিঙ্গ : মহিলা			নাম : কপিল বাউরী পিতার নাম: গোপাল বাউরী বাড়ির নং : এন0126 বয়স : 20 লিঙ্গ : পুরুষ			নাম : দিলীপ বাউরী পিতার নাম: বাদল বাউরী বাড়ির নং : n0117 বয়স : 58 লিঙ্গ : পুরুষ		
328	NAZ1213321	ফটো উপলব্ধ	329	MCB2860450	ফটো উপলব্ধ	330	NAZ0810556	ফটো উপলব্ধ
নাম : বিশাল বাউরী পিতার নাম: দীলিপ বাউরী বাড়ির নং : n0117 বয়স : 32 লিঙ্গ : পুরুষ			নাম : সন্ধ্যা বাউরী স্বামীর নাম: দিলীপ বাউরী বাড়ির নং : n0118 বয়স : 54 লিঙ্গ : মহিলা			নাম : নীলিমা বাউরী স্বামীর নাম: সুনীল বাউরী বাড়ির নং : n0178 বয়স : 40 লিঙ্গ : মহিলা		

331 নাম : প্রার্থনা বাউরী পিতার নাম: অতিকা বাউরী বাড়ির নং : এন0056 বয়স : 30 লিঙ্গ : মহিলা	NAZ1155449 ফটো উপলব্ধ	332 নাম : রুমা বাউরী পিতার নাম: কমলা বাউরী বাড়ির নং : n0061 বয়স : 45 লিঙ্গ : মহিলা	MCB2487072 ফটো উপলব্ধ	333 নাম : চন্দনা বাউরী স্বামীর নাম: গঙ্গা বাউরী বাড়ির নং : n0062 বয়স : 53 লিঙ্গ : মহিলা	WB/38/261/105393 ফটো উপলব্ধ
334 নাম : তাপস বাউরী পিতার নাম: গঙ্গা বাউরী বাড়ির নং : n0062 বয়স : 29 লিঙ্গ : পুরুষ	NAZ1306760 ফটো উপলব্ধ	335 নাম : চন্দন বাউরী পিতার নাম: অমর বাউরী বাড়ির নং : n0062 বয়স : 46 লিঙ্গ : পুরুষ	WB/38/261/105044 ফটো উপলব্ধ	336 নাম : রাজেন্দ্র বাউরী পিতার নাম: বাদল বাউরী বাড়ির নং : n0062 বয়স : 60 লিঙ্গ : পুরুষ	MCB2213759 ফটো উপলব্ধ
337 নাম : সাবিত্রী বাউরী স্বামীর নাম: রাজেন্দ্র বাউরী বাড়ির নং : n0062 বয়স : 50 লিঙ্গ : মহিলা	MCB2487205 ফটো উপলব্ধ	338 নাম : রেখা বাউরী স্বামীর নাম: কুদান বাউরী বাড়ির নং : n0062 বয়স : 65 লিঙ্গ : মহিলা	WB/38/261/105476 ফটো উপলব্ধ	339 নাম : মনিমালা বাউরী মায়ের নাম: রেখা বাউরী বাড়ির নং : n0062 বয়স : 41 লিঙ্গ : মহিলা	NAZ1104215 ফটো উপলব্ধ
340 নাম : দিলীপ বাউরী পিতার নাম: গোবর্দন বাউরী বাড়ির নং : n0062 বয়স : 60 লিঙ্গ : পুরুষ	MCB0140335 ফটো উপলব্ধ	341 নাম : শিবনাথ বাউরী পিতার নাম: দিলীপ বাউরী বাড়ির নং : n0062 বয়স : 32 লিঙ্গ : পুরুষ	NAZ1010032 ফটো উপলব্ধ	342 নাম : সুলতান আলি পিতার নাম: আবদুল রহিম বাড়ির নং : n0062 বয়স : 32 লিঙ্গ : পুরুষ	NAZ1213289 ফটো উপলব্ধ
343 নাম : সুনীল বাউরী পিতার নাম: রাজেন্দ্র বাউরী বাড়ির নং : n0062 বয়স : 30 লিঙ্গ : পুরুষ	NAZ1213347 ফটো উপলব্ধ	344 নাম : সুকুমার বাউরী পিতার নাম: ফনী বাউরী বাড়ির নং : n0063 বয়স : 41 লিঙ্গ : পুরুষ	MCB2487007 ফটো উপলব্ধ	345 নাম : বার্ণা বাউরী স্বামীর নাম: নিতাই বাউরী বাড়ির নং : n0051 বয়স : 40 লিঙ্গ : মহিলা	NAZ1104058 ফটো উপলব্ধ
346 নাম : কিঙ্কর বাউরী পিতার নাম: মদন বাউরী বাড়ির নং : n0051 বয়স : 46 লিঙ্গ : পুরুষ	MCB2213833 ফটো উপলব্ধ	347 নাম : মনোজ বাউরী পিতার নাম: দিপন বাউরী বাড়ির নং : n0051 বয়স : 44 লিঙ্গ : পুরুষ	MCB2213841 ফটো উপলব্ধ	348 নাম : মিলি বাউরী মায়ের নাম: টুপু বাউরী বাড়ির নং : n0053 বয়স : 34 লিঙ্গ : মহিলা	NAZ0823211 ফটো উপলব্ধ
349 নাম : দর্পন বাউরী পিতার নাম: নবনী বাউরী বাড়ির নং : n0053 বয়স : 32 লিঙ্গ : পুরুষ	NAZ1213172 ফটো উপলব্ধ	350 নাম : বর্নালী বাউরী মায়ের নাম: টুপু বাউরী বাড়ির নং : n0053 বয়স : 38 লিঙ্গ : মহিলা	MCB2805539 ফটো উপলব্ধ	351 নাম : মুক্তি বাউরী পিতার নাম: হরি বাউরী বাড়ির নং : n0054 বয়স : 59 লিঙ্গ : পুরুষ	WB/38/261/105391 ফটো উপলব্ধ
352 নাম : মিলন বাউরী পিতার নাম: মুক্তি বাউরী বাড়ির নং : n0054 বয়স : 35 লিঙ্গ : পুরুষ	NAZ1213180 ফটো উপলব্ধ	353 নাম : বিক্রম বাউরী পিতার নাম: মুক্তি বাউরী বাড়ির নং : n0054 বয়স : 31 লিঙ্গ : পুরুষ	NAZ1213198 ফটো উপলব্ধ	354 নাম : কাঞ্চন বাউরী পিতার নাম: সুপল বাউরী বাড়ির নং : n0055 বয়স : 55 লিঙ্গ : পুরুষ	WB/38/261/105010 ফটো উপলব্ধ
355 নাম : সরস্বতী বাউরী স্বামীর নাম: কাঞ্চন বাউরী বাড়ির নং : n0055 বয়স : 48 লিঙ্গ : মহিলা	WB/38/261/105025 ফটো উপলব্ধ	356 নাম : বিমলা বাউরী স্বামীর নাম: অনিল বাউরী বাড়ির নং : n0056 বয়স : 72 লিঙ্গ : মহিলা	WB/38/261/105654 ফটো উপলব্ধ	357 নাম : দীনবন্ধু বাউরী পিতার নাম: অনিল বাউরী বাড়ির নং : n0056 বয়স : 52 লিঙ্গ : পুরুষ	MCB1220615 ফটো উপলব্ধ
358 নাম : রীতা বাউরী স্বামীর নাম: দীনবন্ধু বাউরী বাড়ির নং : n0056 বয়স : 49 লিঙ্গ : মহিলা	MCB1220797 ফটো উপলব্ধ	359 নাম : কুমকুম বাউরী পিতার নাম: অনিল বাউরী বাড়ির নং : n0056 বয়স : 48 লিঙ্গ : মহিলা	WB/38/261/105653 ফটো উপলব্ধ	360 নাম : প্রমিলা বাউরী স্বামীর নাম: পলটন বাউরী বাড়ির নং : n0056 বয়স : 67 লিঙ্গ : মহিলা	WB/38/261/105652 ফটো উপলব্ধ

361 নাম : ময়না বাউরী পিতার নাম: পল্টন বাউরী বাড়ির নং : n0056 বয়স : 44 লিঙ্গ : মহিলা	MCB2213684 ফটো উপলব্ধ	362 নাম : অসীম বাউরী পিতার নাম: পল্টন বাউরী বাড়ির নং : n0056 বয়স : 42 লিঙ্গ : পুরুষ	MCB2487056 ফটো উপলব্ধ	363 নাম : শিবু বাউরী পিতার নাম: পল্টন বাউরী বাড়ির নং : n0056 বয়স : 40 লিঙ্গ : পুরুষ	MCB2213700 ফটো উপলব্ধ
364 নাম : বিজয় বাউরী পিতার নাম: পল্টন বাউরী বাড়ির নং : n0056 বয়স : 38 লিঙ্গ : পুরুষ	MCB2487015 ফটো উপলব্ধ	365 নাম : শ্রী মনোজ বাদ্যকর পিতার নাম: শ্রী লফর বাদ্যকর বাড়ির নং : n0056 বয়স : 43 লিঙ্গ : পুরুষ	MCB1856863 ফটো উপলব্ধ	366 নাম : পুনম বাদ্যকর স্বামীর নাম: মনোজ বাদ্যকর বাড়ির নং : n0056 বয়স : 33 লিঙ্গ : মহিলা	NAZ1104165 ফটো উপলব্ধ
367 নাম : কারেন বাউরী পিতার নাম: দিনবন্ধু বাউরী বাড়ির নং : n0056 বয়স : 29 লিঙ্গ : পুরুষ	NAZ1306778 ফটো উপলব্ধ	368 নাম : পরেশ বাউরী পিতার নাম: মুচিরাম বাউরী বাড়ির নং : n0057 বয়স : 61 লিঙ্গ : পুরুষ	WB/38/261/105191 ফটো উপলব্ধ	369 নাম : অঞ্জনা বাউরী স্বামীর নাম: পরেশ বাউরী বাড়ির নং : n0057 বয়স : 54 লিঙ্গ : মহিলা	WB/38/261/105142 ফটো উপলব্ধ
370 নাম : সোমা বাউরী পিতার নাম: পরেশ বাউরী বাড়ির নং : n0057 বয়স : 31 লিঙ্গ : মহিলা	NAZ1104199 ফটো উপলব্ধ	371 নাম : সুচিত্রা বাউরী স্বামীর নাম: মনু বাউরী বাড়ির নং : n0058 বয়স : 64 লিঙ্গ : মহিলা	WB/38/261/105173 ফটো উপলব্ধ	372 নাম : স্বর্ণা বাউরী পিতার নাম: মনু বাউরী বাড়ির নং : n0058 বয়স : 47 লিঙ্গ : মহিলা	WB/38/261/105171 ফটো উপলব্ধ
373 নাম : সুপর্ণা বাউরী পিতার নাম: মনু বাউরী বাড়ির নং : n0058 বয়স : 41 লিঙ্গ : মহিলা	MCB2213635 ফটো উপলব্ধ	374 নাম : সন্দীপ বাউরী পিতার নাম: মনু বাউরী বাড়ির নং : n0058 বয়স : 39 লিঙ্গ : পুরুষ	MCB2487106 ফটো উপলব্ধ	375 নাম : প্রদীপ বাউরী পিতার নাম: মনু বাউরী বাড়ির নং : n0058 বয়স : 45 লিঙ্গ : পুরুষ	MCB2213643 ফটো উপলব্ধ
376 নাম : জয়ন্তী বাউরী স্বামীর নাম: প্রদীপ বাউরী বাড়ির নং : n0058 বয়স : 39 লিঙ্গ : মহিলা	NAZ1306711 ফটো উপলব্ধ	377 নাম : জিতেন বাউরী পিতার নাম: শুকদেব বাউরী বাড়ির নং : n0059 বয়স : 53 লিঙ্গ : পুরুষ	WB/38/261/105208 ফটো উপলব্ধ	378 নাম : তুষান বাউরী পিতার নাম: শুকদেব বাউরী বাড়ির নং : n0059 বয়স : 49 লিঙ্গ : পুরুষ	NAZ0391433 ফটো উপলব্ধ
379 নাম : অধিবাস বাউরী পিতার নাম: শুকদেব বাউরী বাড়ির নং : n0059 বয়স : 34 লিঙ্গ : পুরুষ	NAZ0823237 ফটো উপলব্ধ	380 নাম : গোবিন্দ বাউরী পিতার নাম: সফল বাউরী বাড়ির নং : n0059 বয়স : 40 লিঙ্গ : পুরুষ	MCB2805430 ফটো উপলব্ধ	381 নাম : মীরা বাউরী স্বামীর নাম: দিলীপ বাউরী বাড়ির নং : n0060 বয়স : 57 লিঙ্গ : মহিলা	WB/38/261/105068 ফটো উপলব্ধ
382 নাম : নন্দিনী বাউরী স্বামীর নাম: দিলীপ বাউরী বাড়ির নং : n0060 বয়স : 49 লিঙ্গ : মহিলা	MCB0140905 ফটো উপলব্ধ	383 নাম : সমীর বাউরী পিতার নাম: দিলীপ বাউরী বাড়ির নং : n0060 বয়স : 35 লিঙ্গ : পুরুষ	NAZ0823252 ফটো উপলব্ধ	384 নাম : রতন বাউরী পিতার নাম: দিলীপ বাউরী বাড়ির নং : n0060 বয়স : 30 লিঙ্গ : পুরুষ	NAZ1306786 ফটো উপলব্ধ
385 নাম : জ্যোতা বাউরী পিতার নাম: মুচিরাম বাউরী বাড়ির নং : n0060 বয়স : 47 লিঙ্গ : মহিলা	WB/38/261/105069 ফটো উপলব্ধ	386 নাম : সন্তোষ বাউরী পিতার নাম: মুচিরাম বাউরী বাড়ির নং : n0060 বয়স : 44 লিঙ্গ : পুরুষ	MCB1857051 ফটো উপলব্ধ	387 নাম : মঞ্জু বাউরী পিতার নাম: দিলিপ বাউরী বাড়ির নং : n0060 বয়স : 38 লিঙ্গ : মহিলা	MCB2486934 ফটো উপলব্ধ
388 নাম : শ্যামলী বাউরী পিতার নাম: দিলিপ বাউরী বাড়ির নং : n0060 বয়স : 38 লিঙ্গ : মহিলা	MCB2486942 ফটো উপলব্ধ	389 নাম : লখু বাউরী পিতার নাম: মখন বাউরী বাড়ির নং : n0061 বয়স : 70 লিঙ্গ : পুরুষ	WB/38/261/105601 ফটো উপলব্ধ	390 নাম : মালা বাউরী স্বামীর নাম: লখু বাউরী বাড়ির নং : n0061 বয়স : 58 লিঙ্গ : মহিলা	MCB1220854 ফটো উপলব্ধ



বিধানসভা নির্বাচনকেন্দ্রের নং, নাম : 279-জামুরিয়া  
ভাগ নং, নাম : 1-রতিবাটী গ্রাম

391 নাম : শিব বাউরী পিতার নাম: লখু বাউরী বাড়ির নং : n0061 বয়স : 43 লিঙ্গ : পুরুষ	MCB2213767 ফটো উপলব্ধ	392 নাম : দিপীকা বাউরী পিতার নাম: লখু বাউরী বাড়ির নং : n0061 বয়স : 32 লিঙ্গ : মহিলা	NAZ1104173 ফটো উপলব্ধ	393 নাম : পরান বাউরী পিতার নাম: মথন বাউরী বাড়ির নং : n0061 বয়স : 54 লিঙ্গ : পুরুষ	MCB0140400 ফটো উপলব্ধ
394 নাম : প্রদীপ বাউরী পিতার নাম: মথন বাউরী বাড়ির নং : n0061 বয়স : 50 লিঙ্গ : পুরুষ	WB/38/261/105484 ফটো উপলব্ধ	395 নাম : প্রহ্লাদ বাদ্যকর পিতার নাম: হীমল বাদ্যকর বাড়ির নং : n0065 বয়স : 40 লিঙ্গ : পুরুষ	MCB2487049 ফটো উপলব্ধ	396 নাম : রীতা বাদ্যকর স্বামীর নাম: প্রহ্লাদ বাদ্যকর বাড়ির নং : n0065 বয়স : 34 লিঙ্গ : মহিলা	NAZ1010289 ফটো উপলব্ধ
397 নাম : অভিজিৎ বাদ্যকর পিতার নাম: হীমল বাদ্যকর বাড়ির নং : n0065 বয়স : 38 লিঙ্গ : পুরুষ	MCB2487023 ফটো উপলব্ধ	398 নাম : রমেশ বাদ্যকর পিতার নাম: কালীপদ বাদ্যকর বাড়ির নং : n0067 বয়স : 50 লিঙ্গ : পুরুষ	WB/38/261/105603 ফটো উপলব্ধ	399 নাম : কল্যাণী বাদ্যকর স্বামীর নাম: রমেশ বাদ্যকর বাড়ির নং : n0067 বয়স : 48 লিঙ্গ : মহিলা	WB/38/261/105401 ফটো উপলব্ধ
400 নাম : মনু বাদ্যকর পিতার নাম: কালীপদ বাদ্যকর বাড়ির নং : n0067 বয়স : 45 লিঙ্গ : পুরুষ	MCB1220417 ফটো উপলব্ধ	401 নাম : বাবলী বাদ্যকর স্বামীর নাম: সমীর বাদ্যকর বাড়ির নং : n0067 বয়স : 34 লিঙ্গ : মহিলা	NAZ0823336 ফটো উপলব্ধ	402 নাম : অখিল বাদ্যকর পিতার নাম: হীরালাল বাদ্যকর বাড়ির নং : n0047 বয়স : 59 লিঙ্গ : পুরুষ	WB/38/261/105119 ফটো উপলব্ধ
403 নাম : রবীন বাদ্যকর পিতার নাম: হীরালাল বাদ্যকর বাড়ির নং : n0047 বয়স : 52 লিঙ্গ : পুরুষ	MCB2213981 ফটো উপলব্ধ	404 নাম : মীন বাদ্যকর স্বামীর নাম: রবীন বাদ্যকর বাড়ির নং : n0047 বয়স : 50 লিঙ্গ : মহিলা	MCB2213999 ফটো উপলব্ধ	405 নাম : রীতা বাদ্যকর স্বামীর নাম: রানা বাদ্যকর বাড়ির নং : n0047 বয়স : 36 লিঙ্গ : মহিলা	NAZ1010271 ফটো উপলব্ধ
406 নাম : দুর্গা বাদ্যকর স্বামীর নাম: লফর বাদ্যকর বাড়ির নং : n0048 বয়স : 64 লিঙ্গ : মহিলা	WB/38/261/105356 ফটো উপলব্ধ	407 নাম : অমিত বাদ্যকর পিতার নাম: লফর বাদ্যকর বাড়ির নং : n0048 বয়স : 37 লিঙ্গ : পুরুষ	NAZ0391862 ফটো উপলব্ধ	408 নাম : রানা বাদ্যকর পিতার নাম: মানিক বাদ্যকর বাড়ির নং : n0048 বয়স : 34 লিঙ্গ : পুরুষ	NAZ0823179 ফটো উপলব্ধ
409 নাম : সন্তোষ বাদ্যকর পিতার নাম: রাজেশ বাদ্যকর বাড়ির নং : n0049 বয়স : 42 লিঙ্গ : পুরুষ	MCB2605517 ফটো উপলব্ধ	410 নাম : প্রবীর বাদ্যকর পিতার নাম: শক্তি বাদ্যকর বাড়ির নং : n0049 বয়স : 36 লিঙ্গ : পুরুষ	NAZ0928770 ফটো উপলব্ধ	411 নাম : নিমাই বাদ্যকর পিতার নাম: নিবারন বাদ্যকর বাড়ির নং : n0065 বয়স : 63 লিঙ্গ : পুরুষ	WB/38/261/105323 ফটো উপলব্ধ
412 নাম : উমা বাদ্যকর স্বামীর নাম: নিমাই বাদ্যকর বাড়ির নং : n0065 বয়স : 58 লিঙ্গ : মহিলা	WB/38/261/105373 ফটো উপলব্ধ	413 নাম : রাহুল বাদ্যকর পিতার নাম: নিমাই বাদ্যকর বাড়ির নং : n0065 বয়স : 34 লিঙ্গ : পুরুষ	NAZ1010040 ফটো উপলব্ধ	414 নাম : হিমল বাদ্যকর পিতার নাম: নিবারন বাদ্যকর বাড়ির নং : n0065 বয়স : 60 লিঙ্গ : পুরুষ	NAZ1634138 ফটো উপলব্ধ
415 নাম : চায়না বাদ্যকর স্বামীর নাম: হিমল বাদ্যকর বাড়ির নং : n0065 বয়স : 55 লিঙ্গ : মহিলা	NAZ1634146 ফটো উপলব্ধ	416 নাম : অনিমা বাদ্যকর স্বামীর নাম: হীরেন বাদ্যকর বাড়ির নং : n0044 বয়স : 66 লিঙ্গ : মহিলা	WB/37/249/144160 ফটো উপলব্ধ	417 নাম : সঞ্জিত বাদ্যকর পিতার নাম: হীরেন বাদ্যকর বাড়ির নং : n0044 বয়স : 45 লিঙ্গ : পুরুষ	FYZ1852714 ফটো উপলব্ধ
418 নাম : তপু কালিন্দী (বাদ্যকর) স্বামীর নাম: সঞ্জিত বাদ্যকর বাড়ির নং : n0044 বয়স : 40 লিঙ্গ : মহিলা	NAZ0928754 ফটো উপলব্ধ	419 নাম : অমিত বাদ্যকর পিতার নাম: হীরেন বাদ্যকর বাড়ির নং : n0044 বয়স : 45 লিঙ্গ : পুরুষ	NAZ0928796 ফটো উপলব্ধ	420 নাম : অঞ্জনা বাদ্যকর স্বামীর নাম: চন্দন বাদ্যকর বাড়ির নং : n0188 বয়স : 33 লিঙ্গ : মহিলা	NAZ1213867 ফটো উপলব্ধ

421	NAZ0928895	নাম : চন্দন বাদ্যকার পিতার নাম: তপন বাদ্যকার বাড়ির নং : n0189 বয়স : 36 লিঙ্গ : পুরুষ	ফটো উপলব্ধ	422	NAZ1010024	নাম : অরুণ বাদ্যকার পিতার নাম: রমেশ বাদ্যকার বাড়ির নং : n0067 বয়স : 34 লিঙ্গ : পুরুষ	ফটো উপলব্ধ	423	NAZ1515998	নাম : সুকুমার বাদ্যকার পিতার নাম: হিমেল বাদ্যকার বাড়ির নং : n0206 বয়স : 31 লিঙ্গ : পুরুষ	ফটো উপলব্ধ
424	NAZ1516004	নাম : অনিতা বাদ্যকার স্বামীর নাম: সন্তোষ বাদ্যকার বাড়ির নং : n0207 বয়স : 35 লিঙ্গ : মহিলা	ফটো উপলব্ধ	425	WB/38/261/105479	নাম : বাবলু বাদ্যকার পিতার নাম: গোকুল বাদ্যকার বাড়ির নং : n0046 বয়স : 52 লিঙ্গ : পুরুষ	ফটো উপলব্ধ	426	NAZ1993096	নাম : শুভদীপ বাদ্যকার পিতার নাম: বাবলু বাদ্যকার বাড়ির নং : এন0046 বয়স : 21 লিঙ্গ : পুরুষ	ফটো উপলব্ধ
427	NAZ1010206	নাম : অনিতা বাদ্যকার স্বামীর নাম: অমিত বাদ্যকার বাড়ির নং : n0044 বয়স : 37 লিঙ্গ : মহিলা	ফটো উপলব্ধ	428	NAZ0823161	নাম : কার্তিক বাদ্যকার পিতার নাম: অখিল বাদ্যকার বাড়ির নং : n0047 বয়স : 35 লিঙ্গ : পুরুষ	ফটো উপলব্ধ	429	NAZ1010164	নাম : অরুণ বাদ্যকার পিতার নাম: তপন বাদ্যকার বাড়ির নং : n0044 বয়স : 33 লিঙ্গ : পুরুষ	ফটো উপলব্ধ
430	NAZ1944610	নাম : বর্ষা বাদ্যকার পিতার নাম: সঞ্জীত বাদ্যকার বাড়ির নং : এন0088 বয়স : 21 লিঙ্গ : মহিলা	ফটো উপলব্ধ	431	NAZ1941574	নাম : সুস্মিতা বাদ্যকার পিতার নাম: অমিত বাদ্যকার বাড়ির নং : এন0081 বয়স : 21 লিঙ্গ : মহিলা	ফটো উপলব্ধ	432	NAZ1941590	নাম : প্রদীপ বাদ্যকার পিতার নাম: অমিত বাদ্যকার বাড়ির নং : এন0086 বয়স : 22 লিঙ্গ : পুরুষ	ফটো উপলব্ধ
433	NAZ1865963	নাম : কার্তিক বাদ্যকার পিতার নাম: মনু বাদ্যকার বাড়ির নং : এন0067 বয়স : 22 লিঙ্গ : পুরুষ	ফটো উপলব্ধ	434	MCB2214021	নাম : নীলিমা বাদ্যকার স্বামীর নাম: মনু বাদ্যকার বাড়ির নং : n0067 বয়স : 43 লিঙ্গ : মহিলা	ফটো উপলব্ধ	435	NAZ1751916	নাম : নিলিমা বাউরী স্বামীর নাম: অসীম বাউরী বাড়ির নং : এন0048 বয়স : 26 লিঙ্গ : মহিলা	ফটো উপলব্ধ
436	NAZ1945583	নাম : গীতা বাদ্যকার স্বামীর নাম: তপন বাদ্যকার বাড়ির নং : n0044 বয়স : 55 লিঙ্গ : মহিলা	ফটো উপলব্ধ	437	NAZ1440478	নাম : আইসা বেগম স্বামীর নাম: নৌসাদ আনসারী বাড়ির নং : n0186 বয়স : 35 লিঙ্গ : মহিলা	ফটো উপলব্ধ	438	NAZ1625615	নাম : জাহিনা বেগম স্বামীর নাম: আরমান খান বাড়ির নং : এন0199 বয়স : 42 লিঙ্গ : মহিলা	ফটো উপলব্ধ
439	NAZ1516012	নাম : জয়দীপ মুখার্জী পিতার নাম: জয়ন্ত মুখার্জী বাড়ির নং : n0089 বয়স : 26 লিঙ্গ : পুরুষ	ফটো উপলব্ধ	440	NAZ1516020	নাম : জয়ন্ত মুখার্জী পিতার নাম: শচিদানন্দ মুখার্জী বাড়ির নং : n0208 বয়স : 61 লিঙ্গ : পুরুষ	ফটো উপলব্ধ	441	FYZ2328516	নাম : শ্রীমন্ত মুখার্জী পিতার নাম: সুধাংশু শেখর মুখার্জী বাড়ির নং : n0209 বয়স : 51 লিঙ্গ : পুরুষ	ফটো উপলব্ধ
442	NSX1586601	নাম : সুদেষ্কা সাই দাঁ পিতার নাম: সুভাষ চন্দ্র সাই বাড়ির নং : এন0013 বয়স : 28 লিঙ্গ : মহিলা	ফটো উপলব্ধ	443	NAZ2020212	নাম : জয় বাদ্যকার পিতার নাম: সন্তোষ বাদ্যকার বাড়ির নং : এন0049 বয়স : 20 লিঙ্গ : পুরুষ	ফটো উপলব্ধ	444	FYZ2328490	নাম : সুধাংশু শেখর মুখার্জী পিতার নাম: যামিনী কান্ত মুখার্জী বাড়ির নং : n0212 বয়স : 84 লিঙ্গ : পুরুষ	ফটো উপলব্ধ
445	NAZ1550474	নাম : শিবানী মুখার্জী স্বামীর নাম: সুধাংশু শেখর মুখার্জী বাড়ির নং : n0211 বয়স : 71 লিঙ্গ : মহিলা	ফটো উপলব্ধ	446	NAZ0823369	নাম : নিবেদিতা মুখার্জী স্বামীর নাম: ফাল্গুনী মুখার্জী বাড়ির নং : n0074 বয়স : 35 লিঙ্গ : মহিলা	ফটো উপলব্ধ	447	WB/38/261/105380	নাম : সরোজ কুমার মুখার্জী পিতার নাম: যামিনী কান্ত মুখার্জী বাড়ির নং : n0085 বয়স : 68 লিঙ্গ : পুরুষ	ফটো উপলব্ধ
448	WB/38/261/105568	নাম : ফাল্গুনী মুখার্জী পিতার নাম: অজিত কুমার মুখার্জী বাড়ির নং : n0074 বয়স : 53 লিঙ্গ : পুরুষ	ফটো উপলব্ধ	449	NAZ1634112	নাম : সুমিতা মুখার্জী স্বামীর নাম: সরোজ মুখার্জী বাড়ির নং : n0085 বয়স : 56 লিঙ্গ : মহিলা	ফটো উপলব্ধ	450	WB/38/261/105076	নাম : ইতু মুখার্জী স্বামীর নাম: জয়ন্ত মুখার্জী বাড়ির নং : n0085 বয়স : 50 লিঙ্গ : মহিলা	ফটো উপলব্ধ

বিধানসভা নির্বাচনক্ষেত্রের নং, নাম : 279-জামুরিয়া  
ভাগ নং, নাম : 1-রতিবাটী গ্রাম

451 নাম : সৌভিক মুখার্জী পিতার নাম: সরোজ কুমার মুখার্জী বাড়ির নং : n0085 বয়স : 33 লিঙ্গ : পুরুষ	NAZ0928713 ফটো উপলব্ধ	452 নাম : মৌসুমী মুখার্জী স্বামীর নাম: শ্রীমন্ত মুখার্জী বাড়ির নং : n0210 বয়স : 43 লিঙ্গ : মহিলা	FYZ2328532 ফটো উপলব্ধ	453 নাম : নিমাই মাজি পিতার নাম: সাধন মাজি বাড়ির নং : n0032 বয়স : 55 লিঙ্গ : পুরুষ	NAZ2015634 ফটো উপলব্ধ
454 নাম : জ্যোত্স্না মাজি স্বামীর নাম: নিমাই মাজি বাড়ির নং : n0032 বয়স : 50 লিঙ্গ : মহিলা	NAZ2015642 ফটো উপলব্ধ	455 নাম : সুকুমার মাজি পিতার নাম: নিমাই মাজি বাড়ির নং : n0032 বয়স : 34 লিঙ্গ : পুরুষ	NAZ0823112 ফটো উপলব্ধ	456 নাম : রুমা মাজি স্বামীর নাম: সুকুমার মাজি বাড়ির নং : n0032 বয়স : 35 লিঙ্গ : মহিলা	NAZ1104132 ফটো উপলব্ধ
457 নাম : রাধা বদ্যাকর স্বামীর নাম: অরীজীত বদ্যাকর বাড়ির নং : এন0032 বয়স : 31 লিঙ্গ : মহিলা	NAZ1610880 ফটো উপলব্ধ	458 নাম : টিকু কুমার মাহাতো পিতার নাম: ফুলদেব মাহাতো বাড়ির নং : n0187 বয়স : 29 লিঙ্গ : পুরুষ	NAZ1440486 ফটো উপলব্ধ	459 নাম : অর্জুন মাহাতো পিতার নাম: কাশী মাহাতো বাড়ির নং : n0090 বয়স : 66 লিঙ্গ : পুরুষ	WB/38/261/105315 ফটো উপলব্ধ
460 নাম : জয়মন্তী মাহাতো স্বামীর নাম: অর্জুন মাহাতো বাড়ির নং : n0090 বয়স : 63 লিঙ্গ : মহিলা	WB/38/261/105614 ফটো উপলব্ধ	461 নাম : মুবারক মিঞা পিতার নাম: আমিরুল মিঞা বাড়ির নং : n0127 বয়স : 32 লিঙ্গ : পুরুষ	NAZ1213461 ফটো উপলব্ধ	462 নাম : সবিতা দেবী স্বামীর নাম: কান্তা জয়সোয়ারা বাড়ির নং : n0114 বয়স : 49 লিঙ্গ : মহিলা	MCB2860443 ফটো উপলব্ধ
463 নাম : কুমারী পুষ্পা সিং যাদব স্বামীর নাম: ভাগলু যাদব বাড়ির নং : n0138 বয়স : 42 লিঙ্গ : মহিলা	NAZ1484377 ফটো উপলব্ধ	464 নাম : আকাশ বাউরী মায়ের নাম: চন্দনা বাউরী বাড়ির নং : এন০০২৮ বয়স : 27 লিঙ্গ : পুরুষ	NAZ1625524 ফটো উপলব্ধ	465 নাম : সাহেলি রায় পিতার নাম: শ্রীকান্ত রায় বাড়ির নং : এন০০৪৩ বয়স : 22 লিঙ্গ : মহিলা	NAZ1948363 ফটো উপলব্ধ
466 নাম : নেহা বাউরী পিতার নাম: দীনবন্ধু বাউরী বাড়ির নং : এন0078 বয়স : 22 লিঙ্গ : মহিলা	NAZ1866011 ফটো উপলব্ধ	467 নাম : সুব্রত রায় পিতার নাম: নিত্যানন্দ রায় বাড়ির নং : n0028 বয়স : 56 লিঙ্গ : পুরুষ	NAZ1741180 ফটো উপলব্ধ	468 নাম : অজয় কুমার কেশরী পিতার নাম: জগন্নাথ কেশরী বাড়ির নং : n0034 বয়স : 51 লিঙ্গ : পুরুষ	NAZ1833219 ফটো উপলব্ধ
469 নাম : নেহা বাউরী স্বামীর নাম: আকাশ বাউরী বাড়ির নং : এন0023 বয়স : 23 লিঙ্গ : মহিলা	NAZ1865948 ফটো উপলব্ধ	470 নাম : আদিতা বাউরী পিতার নাম: গোপাল বাউরী বাড়ির নং : এন0098 বয়স : 22 লিঙ্গ : পুরুষ	NAZ1865955 ফটো উপলব্ধ	471 নাম : চৈতালী রায় স্বামীর নাম: সুব্রত রায় বাড়ির নং : n0028 বয়স : 44 লিঙ্গ : মহিলা	MCB2759959 ফটো উপলব্ধ
472 নাম : পূর্ণেন্দু রায় পিতার নাম: নিত্যানন্দ রায় বাড়ির নং : n0028 বয়স : 55 লিঙ্গ : পুরুষ	NAZ1957406 ফটো উপলব্ধ	473 নাম : বিবেকানন্দ কেশরী পিতার নাম: বিজয় কেশরী বাড়ির নং : n0034 বয়স : 31 লিঙ্গ : পুরুষ	NAZ1104033 ফটো উপলব্ধ	474 নাম : শান্তি কেশরী স্বামীর নাম: জগদীশ কেশরী বাড়ির নং : n0034 বয়স : 61 লিঙ্গ : মহিলা	WB/38/261/105553 ফটো উপলব্ধ
475 নাম : জয়নারায়ন কেশরী পিতার নাম: জগন্নাথ কেশরী বাড়ির নং : n0034 বয়স : 58 লিঙ্গ : পুরুষ	MCB1221209 ফটো উপলব্ধ	476 নাম : মঞ্জু কেশরী স্বামীর নাম: জয়নারায়ন কেশরী বাড়ির নং : n0034 বয়স : 53 লিঙ্গ : মহিলা	WB/38/261/105407 ফটো উপলব্ধ	477 নাম : বিজয় কেশরী পিতার নাম: জগন্নাথ কেশরী বাড়ির নং : n0034 বয়স : 53 লিঙ্গ : পুরুষ	NAZ2093375 ফটো উপলব্ধ
478 নাম : সন্তোষ রায় পিতার নাম: করুণাময় রায় বাড়ির নং : n0034 বয়স : 57 লিঙ্গ : পুরুষ	WB/38/261/105547 ফটো উপলব্ধ	479 নাম : বিনতা রায় স্বামীর নাম: সন্তোষ রায় বাড়ির নং : n0034 বয়স : 53 লিঙ্গ : মহিলা	WB/38/261/105272 ফটো উপলব্ধ	480 নাম : রিম্পা রায় পিতার নাম: সন্তোষ রায় বাড়ির নং : n0034 বয়স : 34 লিঙ্গ : মহিলা	NAZ1010255 ফটো উপলব্ধ



বিধানসভা নির্বাচনক্ষেত্রের নং, নাম : 279-জামুরিয়া  
ভাগ নং, নাম : 1-রতিবাটী গ্রাম

481	MCB0138768	নাম : সরোজ রায় পিতার নাম: করুণাময় রায় বাড়ির নং : n0034 বয়স : 53 লিঙ্গ : পুরুষ	ফটো উপলব্ধ	482	MCB2213452	নাম : গৌতম কেশরী পিতার নাম: জগদীশ কেশরী বাড়ির নং : n0034 বয়স : 51 লিঙ্গ : পুরুষ	ফটো উপলব্ধ	483	NAZ1104108	নাম : পুনম কেশরী স্বামীর নাম: গৌতম কেশরী বাড়ির নং : n0034 বয়স : 35 লিঙ্গ : মহিলা	ফটো উপলব্ধ
484	MCB2213460	নাম : পুরুষোত্তম কেশরী পিতার নাম: জগদীশ কেশরী বাড়ির নং : n0034 বয়স : 44 লিঙ্গ : পুরুষ	ফটো উপলব্ধ	485	MCB2487239	নাম : বিকাশ কেশরী পিতার নাম: জগদীশ কেশরী বাড়ির নং : n0034 বয়স : 38 লিঙ্গ : পুরুষ	ফটো উপলব্ধ	486	MCB2487254	নাম : উত্তম কেশরী পিতার নাম: জগদীশ কেশরী বাড়ির নং : n0034 বয়স : 38 লিঙ্গ : পুরুষ	ফটো উপলব্ধ
487	NAZ1104041	নাম : আকাশ কেশরী পিতার নাম: জগদীশ কেশরী বাড়ির নং : n0034 বয়স : 33 লিঙ্গ : পুরুষ	ফটো উপলব্ধ	488	NAZ1306752	নাম : প্রকাশ কেশরী পিতার নাম: জগদীশ কেশরী বাড়ির নং : n0034 বয়স : 31 লিঙ্গ : পুরুষ	ফটো উপলব্ধ	489	NAZ1306802	নাম : সোনী কেশরী পিতার নাম: জগদীশ কেশরী বাড়ির নং : n0034 বয়স : 29 লিঙ্গ : মহিলা	ফটো উপলব্ধ
490	NAZ1970177	নাম : অন্নপূর্ণা কেশরী স্বামীর নাম: বিজয় কেশরী বাড়ির নং : n0034 বয়স : 48 লিঙ্গ : মহিলা	ফটো উপলব্ধ	491	MCB2805471	নাম : মধু কেশরী স্বামীর নাম: অজয় কেশরী বাড়ির নং : n0034 বয়স : 44 লিঙ্গ : মহিলা	ফটো উপলব্ধ	492	NAZ1104017	নাম : জয়দেও কেশরী পিতার নাম: জয়নারায়ন কেশরী বাড়ির নং : n0034 বয়স : 31 লিঙ্গ : পুরুষ	ফটো উপলব্ধ
493	NAZ1634070	নাম : বিনয় কুমার রয় পিতার নাম: নিত্যানন্দ রায় বাড়ির নং : n0028 বয়স : 81 লিঙ্গ : পুরুষ	ফটো উপলব্ধ	494	NAZ1634096	নাম : রুপালী রায় স্বামীর নাম: বিনয় রায় বাড়ির নং : n0028 বয়স : 67 লিঙ্গ : মহিলা	ফটো উপলব্ধ	495	NAZ1634104	নাম : চন্দ্রশেখর রায় পিতার নাম: বিনয় রায় বাড়ির নং : n0028 বয়স : 50 লিঙ্গ : পুরুষ	ফটো উপলব্ধ
496	NAZ1213339	নাম : সুলেখা রায় স্বামীর নাম: চন্দ্রশেখর রায় বাড়ির নং : n0028 বয়স : 32 লিঙ্গ : মহিলা	ফটো উপলব্ধ	497	MCB1221118	নাম : সীমান্ত রায় পিতার নাম: বিনয় কুমার রায় বাড়ির নং : n0028 বয়স : 45 লিঙ্গ : পুরুষ	ফটো উপলব্ধ	498	WB/38/261/105413	নাম : আন্বা রায় স্বামীর নাম: হরিদাস রায় বাড়ির নং : n0043 বয়স : 69 লিঙ্গ : মহিলা	ফটো উপলব্ধ
499	WB/38/261/105561	নাম : শ্রীকান্ত রায় পিতার নাম: হরিদাস রায় বাড়ির নং : n0043 বয়স : 53 লিঙ্গ : পুরুষ	ফটো উপলব্ধ	500	MCB2214211	নাম : শিপ্রা রায় স্বামীর নাম: শ্রীকান্ত রায় বাড়ির নং : n0043 বয়স : 46 লিঙ্গ : মহিলা	ফটো উপলব্ধ	501	WB/38/261/105572	নাম : শ্রীমন্ত রায় পিতার নাম: হরিদাস রায় বাড়ির নং : n0043 বয়স : 50 লিঙ্গ : পুরুষ	ফটো উপলব্ধ
502	NAZ1306679	নাম : মৌসুমী রায় স্বামীর নাম: শ্রীমন্ত রায় বাড়ির নং : n0043 বয়স : 29 লিঙ্গ : মহিলা	ফটো উপলব্ধ	503	MCB1219773	নাম : লক্ষ্মীকান্ত রায় পিতার নাম: হরিদাস রায় বাড়ির নং : n0043 বয়স : 47 লিঙ্গ : পুরুষ	ফটো উপলব্ধ	504	WB/38/261/105557	নাম : প্রশান্ত রায় পিতার নাম: রঞ্জিত রায় বাড়ির নং : n0076 বয়স : 48 লিঙ্গ : পুরুষ	ফটো উপলব্ধ
505	NAZ1010297	নাম : বনশ্রী রায় স্বামীর নাম: প্রশান্ত রায় বাড়ির নং : n0076 বয়স : 46 লিঙ্গ : মহিলা	ফটো উপলব্ধ	506	WB/38/261/105329	নাম : আন্বা রায় স্বামীর নাম: রামানন্দ রায় বাড়ির নং : n0080 বয়স : 68 লিঙ্গ : মহিলা	ফটো উপলব্ধ	507	WB/38/261/105585	নাম : সুশান্ত রায় পিতার নাম: রামানন্দ রায় বাড়ির নং : n0080 বয়স : 46 লিঙ্গ : পুরুষ	ফটো উপলব্ধ
508	NAZ0823377	নাম : ইতি রায় স্বামীর নাম: সুশান্ত রায় বাড়ির নং : n0080 বয়স : 38 লিঙ্গ : মহিলা	ফটো উপলব্ধ	509	MCB2805455	নাম : অনন্ত রায় পিতার নাম: পরমানন্দ রায় বাড়ির নং : n0080 বয়স : 40 লিঙ্গ : পুরুষ	ফটো উপলব্ধ	510	NAZ1306745	নাম : পূজা রায় স্বামীর নাম: অনন্ত রায় বাড়ির নং : n0080 বয়স : 30 লিঙ্গ : মহিলা	ফটো উপলব্ধ



511 নাম : বন্দনা কেশরী পিতার নাম : বিজয় কেশরী বাড়ির নং : n0034 বয়স : 30 লিঙ্গ : মহিলা	NAZ1395466 ফটো উপলব্ধ	512 নাম : উদয় শঙ্কর রায় চৌধুরী পিতার নাম : রঞ্জিত কুমার রায়চৌধুরী বাড়ির নং : n0040 বয়স : 48 লিঙ্গ : পুরুষ	MCB1219757 ফটো উপলব্ধ	513 নাম : শুভ্রা রায় চৌধুরী স্বামীর নাম : তারকনাথ রায় চৌধুরী বাড়ির নং : n0194 বয়স : 37 লিঙ্গ : মহিলা	RJR1614163 ফটো উপলব্ধ
514 নাম : সারথি রায় চৌধুরী পিতার নাম : লালমোহন রায় চৌধুরী বাড়ির নং : n0040 বয়স : 39 লিঙ্গ : পুরুষ	MCB2486835 ফটো উপলব্ধ	515 নাম : রমা রায়চৌধুরী স্বামীর নাম : সারথি রায়চৌধুরী বাড়ির নং : n0040 বয়স : 34 লিঙ্গ : মহিলা	NAZ1104066 ফটো উপলব্ধ	516 নাম : রঞ্জিত কুমার রায় চৌধুরী পিতার নাম : বিমলাশঙ্কর রায় চৌধুরী বাড়ির নং : n0040 বয়স : 79 লিঙ্গ : পুরুষ	MCB0142281 ফটো উপলব্ধ
517 নাম : রমা রায়চৌধুরী স্বামীর নাম : রঞ্জিত কুমার রায়চৌধুরী বাড়ির নং : n0040 বয়স : 64 লিঙ্গ : মহিলা	WB/38/261/105028 ফটো উপলব্ধ	518 নাম : সধিতা রায়চৌধুরী স্বামীর নাম : উদয় শঙ্কর রায়চৌধুরী বাড়ির নং : n0040 বয়স : 34 লিঙ্গ : মহিলা	NAZ1306836 ফটো উপলব্ধ	519 নাম : বিশ্বজিৎ রায়চৌধুরী পিতার নাম : সঞ্জিত কুমার রায়চৌধুরী বাড়ির নং : n0041 বয়স : 43 লিঙ্গ : পুরুষ	MCB1857416 ফটো উপলব্ধ
520 নাম : সুবীর কুমার রায়চৌধুরী পিতার নাম : ধীরেন্দ্রনাথ রায়চৌধুরী বাড়ির নং : n0042 বয়স : 57 লিঙ্গ : পুরুষ	NAZ1010099 ফটো উপলব্ধ	521 নাম : সর্বানী রায়চৌধুরী স্বামীর নাম : প্রবীর রায়চৌধুরী বাড়ির নং : n0042 বয়স : 50 লিঙ্গ : মহিলা	WB/38/261/105102 ফটো উপলব্ধ	522 নাম : সীমা রায়চৌধুরী স্বামীর নাম : সুবীর রায়চৌধুরী বাড়ির নং : n0042 বয়স : 47 লিঙ্গ : মহিলা	NAZ0392720 ফটো উপলব্ধ
523 নাম : সব্যসাচী রায়চৌধুরী পিতার নাম : প্রবীর কুমার রায়চৌধুরী বাড়ির নং : n0042 বয়স : 30 লিঙ্গ : পুরুষ	NAZ1213255 ফটো উপলব্ধ	524 নাম : গোপীনাথ রায়চৌধুরী মায়ের নাম : মমতা রায়চৌধুরী বাড়ির নং : n0035 বয়স : 42 লিঙ্গ : পুরুষ	MCB1857408 ফটো উপলব্ধ	525 নাম : তারকনাথ রায়চৌধুরী পিতার নাম : রবীন্দ্রনাথ রায়চৌধুরী বাড়ির নং : n0035 বয়স : 50 লিঙ্গ : পুরুষ	MCB1220433 ফটো উপলব্ধ
526 নাম : নিতাই রায়চৌধুরী পিতার নাম : মহাদেব রায়চৌধুরী বাড়ির নং : n0036 বয়স : 86 লিঙ্গ : পুরুষ	WB/38/261/105521 ফটো উপলব্ধ	527 নাম : পরিমল রায়চৌধুরী পিতার নাম : নিতাই রায়চৌধুরী বাড়ির নং : n0036 বয়স : 50 লিঙ্গ : পুরুষ	WB/38/261/105546 ফটো উপলব্ধ	528 নাম : রূপালী রায়চৌধুরী স্বামীর নাম : পরিমল রায়চৌধুরী বাড়ির নং : n0036 বয়স : 47 লিঙ্গ : মহিলা	MCB2214278 ফটো উপলব্ধ
529 নাম : জয়ন্ত রায়চৌধুরী পিতার নাম : বলাই রায়চৌধুরী বাড়ির নং : n0037 বয়স : 54 লিঙ্গ : পুরুষ	WB/38/261/105528 ফটো উপলব্ধ	530 নাম : সঞ্জিত কুমার রায়চৌধুরী পিতার নাম : বিমলাশঙ্কর রায়চৌধুরী বাড়ির নং : n0038 বয়স : 77 লিঙ্গ : পুরুষ	MCB0142240 ফটো উপলব্ধ	531 নাম : ছন্দা রায়চৌধুরী স্বামীর নাম : সঞ্জিত কুমার রায়চৌধুরী বাড়ির নং : n0038 বয়স : 63 লিঙ্গ : মহিলা	WB/38/261/105027 ফটো উপলব্ধ
532 নাম : সুরজিত রায় চৌধুরী পিতার নাম : সঞ্জিত কুমার রায় চৌধুরী বাড়ির নং : n0038 বয়স : 38 লিঙ্গ : পুরুষ	MCB2805398 ফটো উপলব্ধ	533 নাম : দেবশীষ রায়চৌধুরী পিতার নাম : কানাই লাল রায়চৌধুরী বাড়ির নং : n0039 বয়স : 57 লিঙ্গ : পুরুষ	WB/38/261/105565 ফটো উপলব্ধ	534 নাম : সবিতা রায়চৌধুরী স্বামীর নাম : দেবশীষ রায়চৌধুরী বাড়ির নং : n0039 বয়স : 46 লিঙ্গ : মহিলা	MCB2214252 ফটো উপলব্ধ
535 নাম : মহুয়া রায়চৌধুরী স্বামীর নাম : পার্থ রায়চৌধুরী বাড়ির নং : n0030 বয়স : 33 লিঙ্গ : মহিলা	NAZ1104090 ফটো উপলব্ধ	536 নাম : পার্থ রায় চৌধুরী পিতার নাম : নীলমোহন রায় চৌধুরী বাড়ির নং : n0030 বয়স : 42 লিঙ্গ : পুরুষ	MCB1857341 ফটো উপলব্ধ	537 নাম : শুভেন্দু চ্যাটার্জী পিতার নাম : জ্যোৎস্নাময় চ্যাটার্জী বাড়ির নং : n0030 বয়স : 56 লিঙ্গ : পুরুষ	MCB1220177 ফটো উপলব্ধ
538 নাম : নিশা রায়চৌধুরী স্বামীর নাম : বিশ্বজিৎ রায়চৌধুরী বাড়ির নং : n0196 বয়স : 27 লিঙ্গ : মহিলা	NAZ1515873 ফটো উপলব্ধ	539 নাম : শম্পা রায়চৌধুরী স্বামীর নাম : শ্যামল রায়চৌধুরী বাড়ির নং : n0036 বয়স : 34 লিঙ্গ : মহিলা	NAZ0823138 ফটো উপলব্ধ	540 নাম : শ্যামল রায়চৌধুরী পিতার নাম : নিতাই রায়চৌধুরী বাড়ির নং : n0036 বয়স : 47 লিঙ্গ : পুরুষ	WB/38/261/105516 ফটো উপলব্ধ

541 নাম : প্রবীর কুমার রায়চৌধুরী পিতার নাম: ধীরেন্দ্রনাথ রায়চৌধুরী বাড়ির নং : n0042 বয়স : 59 লিঙ্গ : পুরুষ ফটো উপলব্ধ	WB/38/261/105322	542 নাম : লালমোহন রায়চৌধুরী পিতার নাম: নকুল চন্দ্র রায়চৌধুরী বাড়ির নং : n0029 বয়স : 79 লিঙ্গ : পুরুষ ফটো উপলব্ধ	WB/38/261/105246	543 নাম : নমিতা রায়চৌধুরী স্বামীর নাম: লালমোহন রায়চৌধুরী বাড়ির নং : n0029 বয়স : 67 লিঙ্গ : মহিলা ফটো উপলব্ধ	MCB0142307
544 নাম : মলয় রায়চৌধুরী পিতার নাম: লালমোহন রায়চৌধুরী বাড়ির নং : n0029 বয়স : 50 লিঙ্গ : পুরুষ ফটো উপলব্ধ	WB/38/261/105449	545 নাম : চন্দন রায়চৌধুরী পিতার নাম: লালমোহন রায়চৌধুরী বাড়ির নং : n0029 বয়স : 48 লিঙ্গ : পুরুষ ফটো উপলব্ধ	WB/38/261/105257	546 নাম : শম্পা রায়চৌধুরী স্বামীর নাম: চন্দন রায়চৌধুরী বাড়ির নং : n0029 বয়স : 34 লিঙ্গ : মহিলা ফটো উপলব্ধ	NAZ1010305
547 নাম : রিঠু রায় চৌধুরী স্বামীর নাম: শ্রী মলয় রায় চৌধুরী বাড়ির নং : n0029 বয়স : 47 লিঙ্গ : মহিলা ফটো উপলব্ধ	MCB1377837	548 নাম : নীলমোহন রায়চৌধুরী পিতার নাম: নকুল রায়চৌধুরী বাড়ির নং : n0030 বয়স : 71 লিঙ্গ : পুরুষ ফটো উপলব্ধ	WB/38/261/105243	549 নাম : ইতা রায়চৌধুরী স্বামীর নাম: নীলমোহন রায়চৌধুরী বাড়ির নং : n0030 বয়স : 61 লিঙ্গ : মহিলা ফটো উপলব্ধ	WB/38/261/105474
550 নাম : মমতা রায়চৌধুরী স্বামীর নাম: রবীন্দ্রনাথ রায়চৌধুরী বাড়ির নং : n0035 বয়স : 63 লিঙ্গ : মহিলা ফটো উপলব্ধ	WB/38/261/105047	551 নাম : অরিন্দম রায়চৌধুরী পিতার নাম: বিধান রায় চৌধুরী বাড়ির নং : n0038 বয়স : 30 লিঙ্গ : পুরুষ ফটো উপলব্ধ	NAZ1213305	552 নাম : বিধান রায় চৌধুরী পিতার নাম: অশ্বিনী রায়চৌধুরী বাড়ির নং : n0038 বয়স : 61 লিঙ্গ : পুরুষ ফটো উপলব্ধ	NAZ1634120
553 নাম : মিঠু রায় চৌধুরী স্বামীর নাম: বিধান রায় চৌধুরী বাড়ির নং : n0038 বয়স : 51 লিঙ্গ : মহিলা ফটো উপলব্ধ	NAZ1741263	554 নাম : দেবশ্রী রায় চৌধুরী পিতার নাম: দেবশীল রায় চৌধুরী বাড়ির নং : এন0039 বয়স : 22 লিঙ্গ : মহিলা ফটো উপলব্ধ	NAZ1852722	555 নাম : প্রিয়ঙ্কা রায় চৌধুরী স্বামীর নাম: সব্যসাচী রায় চৌধুরী বাড়ির নং : এন0052 বয়স : 29 লিঙ্গ : মহিলা ফটো উপলব্ধ	NSX1595784
556 নাম : প্রতিমা বাউরী স্বামীর নাম: দেবেন বাউরী বাড়ির নং : এন0041 বয়স : 32 লিঙ্গ : মহিলা ফটো উপলব্ধ	NAZ1752070	557 নাম : তুহিনা রায় চৌধুরী পিতার নাম: জয়ন্ত রায় চৌধুরী বাড়ির নং : এন0037 বয়স : 23 লিঙ্গ : মহিলা ফটো উপলব্ধ	NAZ1752245	558 নাম : সৌরভ সূত্রধর পিতার নাম: সঞ্জয় সূত্রধর বাড়ির নং : এন0084 বয়স : 24 লিঙ্গ : পুরুষ ফটো উপলব্ধ	NAZ1751643
559 নাম : কবিতা সূত্রধর স্বামীর নাম: সঞ্জয় সূত্রধর বাড়ির নং : এন0084 বয়স : 43 লিঙ্গ : মহিলা ফটো উপলব্ধ	MYB1279660	560 নাম : সঞ্জয় সূত্রধর পিতার নাম: চেন্দ্র নাথ সূত্রধর বাড়ির নং : এন0084 বয়স : 48 লিঙ্গ : পুরুষ ফটো উপলব্ধ	MYB2147528	561 নাম : বিকাশ বাউরী পিতার নাম: দিলীপ বাউরী বাড়ির নং : এন0084 বয়স : 26 লিঙ্গ : পুরুষ ফটো উপলব্ধ	NAZ1626191
562 নাম : টিকু সামন্ত স্বামীর নাম: অভিজিত সামন্ত বাড়ির নং : n0073 বয়স : 50 লিঙ্গ : মহিলা ফটো উপলব্ধ	NAZ1707884	563 নাম : অভিজিৎ সামন্ত পিতার নাম: অভিজিত সামন্ত বাড়ির নং : n0073 বয়স : 54 লিঙ্গ : পুরুষ ফটো উপলব্ধ	NAZ1741156	564 নাম : ইন্দ্রজিৎ সামন্ত পিতার নাম: অভিজিত সামন্ত বাড়ির নং : n0073 বয়স : 32 লিঙ্গ : পুরুষ ফটো উপলব্ধ	NAZ1010156
565 নাম : বাস্কার সেখ পিতার নাম: সাহামন সেখ বাড়ির নং : n0073 বয়স : 53 লিঙ্গ : পুরুষ ফটো উপলব্ধ	MCB1220979	566 নাম : সুমিত্রা সোমাই স্বামীর নাম: সুমন্ত কুমার সোমাই বাড়ির নং : n0109 বয়স : 44 লিঙ্গ : মহিলা ফটো উপলব্ধ	WB/38/261/132241	567 নাম : সুমন্ত কুমার সোমাই পিতার নাম: কামরাজ বেন বাড়ির নং : n0107 বয়স : 46 লিঙ্গ : পুরুষ ফটো উপলব্ধ	MCB2759991
568 নাম : মৌসুমি বাউরী পিতার নাম: দিলীপ বাউরী বাড়ির নং : এন0026 বয়স : 29 লিঙ্গ : মহিলা ফটো উপলব্ধ	SYG1647486	569 নাম : বিলাল খান পিতার নাম: আরমান খান বাড়ির নং : এন0026 বয়স : 22 লিঙ্গ : পুরুষ ফটো উপলব্ধ	NAZ1996040	570 নাম : রেশমা খাতুন পিতার নাম: আরমান খান বাড়ির নং : এন0026 বয়স : 20 লিঙ্গ : মহিলা ফটো উপলব্ধ	NAZ1996057



571 নাম : জয়া বাদ্যকর স্বামীর নাম: সুশীল বাদ্যকর বাড়ির নং : এন0011 বয়স : 25 লিঙ্গ : মহিলা	NAZ1971043 ফটো উপলব্ধ	572 নাম : অস্তিম মারান্ডী পিতার নাম: বরকু মারান্ডী বাড়ির নং : এন0129 বয়স : 21 লিঙ্গ : মহিলা	NAZ1999572 ফটো উপলব্ধ	573 নাম : নেহা অধিকারী পিতার নাম: চন্দন অধিকারী বাড়ির নং : এন0024 বয়স : 26 লিঙ্গ : মহিলা	NSX1722495 ফটো উপলব্ধ
574 নাম : পূজা কুণ্ডু দাঁ মায়ের নাম: রেখা কুন্ডু বাড়ির নং : এন0013 বয়স : 33 লিঙ্গ : মহিলা	ARZ1438969 ফটো উপলব্ধ	575 নাম : জয় দাস পিতার নাম: গণেশ চন্দ্র দাস বাড়ির নং : এন0105 বয়স : 20 লিঙ্গ : পুরুষ	NAZ1993054 ফটো উপলব্ধ	576 নাম : পৌরব সুব্রধর পিতার নাম: সঞ্জয় সুব্রধর বাড়ির নং : এন0084 বয়স : 21 লিঙ্গ : পুরুষ	NAZ1993070 ফটো উপলব্ধ
577 নাম : পূজা তাঁতী পিতার নাম: অশোক তাঁতী বাড়ির নং : এন0002 বয়স : 21 লিঙ্গ : মহিলা	NAZ1993120 ফটো উপলব্ধ	578 নাম : পাপায় বাদ্যকর পিতার নাম: মনু বাদ্যকর বাড়ির নং : এন0067 বয়স : 20 লিঙ্গ : পুরুষ	NAZ1993146 ফটো উপলব্ধ	579 নাম : উদিত বাউরী পিতার নাম: মোহনলাল বাউরী বাড়ির নং : এন0055 বয়স : 20 লিঙ্গ : পুরুষ	NAZ1993161 ফটো উপলব্ধ
580 নাম : তনুশ্রী সোমাই পিতার নাম: সমন্ত কুমার সোমাই বাড়ির নং : এন0107 বয়স : 21 লিঙ্গ : মহিলা	NAZ1993203 ফটো উপলব্ধ	581 নাম : রূপালী বাদ্যকর মায়ের নাম: অরুণ বাদ্যকর বাড়ির নং : এন0044 বয়স : 23 লিঙ্গ : মহিলা	NAZ1993245 ফটো উপলব্ধ	582 নাম : লক্ষ্মী বাউরী পিতার নাম: শ্যামল বাউরী বাড়ির নং : এন0052 বয়স : 20 লিঙ্গ : মহিলা	NAZ2013779 ফটো উপলব্ধ
583 নাম : অনিমেশ পাঠক পিতার নাম: আলোক কুমার পাঠক বাড়ির নং : এন0025 বয়স : 20 লিঙ্গ : পুরুষ	NAZ2020220 ফটো উপলব্ধ	584 নাম : শান্তি হাঁড়ি পিতার নাম: মেঘন হাঁড়ি বাড়ির নং : এন0036 বয়স : 36 লিঙ্গ : মহিলা	NAZ2040368 ফটো উপলব্ধ	585 নাম : সৌনক মুখার্জী পিতার নাম: শ্রীমন্ত মুখার্জী বাড়ির নং : এন0209 বয়স : 19 লিঙ্গ : পুরুষ	NAZ2048445 ফটো উপলব্ধ
586 নাম : মধুশ্রী কর্মকার পিতার নাম: হারাধন কর্মকার বাড়ির নং : এন0120 বয়স : 20 লিঙ্গ : মহিলা	NAZ2051571 ফটো উপলব্ধ				

বিধানসভা নির্বাচনক্ষেত্রের নং, নাম : 279-জামুরিয়া  
ভাগ নং, নাম : 2-2নং খাওড়া

587 নাম : বেলারাণী পাশি স্বামীর নাম: কিশোর পাশি বাড়ির নং : এন0026 বয়স : 36 লিঙ্গ : মহিলা	ANG1326289 ফটো উপলব্ধ	588 নাম : খুশবু খাতুন পিতার নাম: ডাক্তার শেখ বাড়ির নং : এন0073 বয়স : 20 লিঙ্গ : মহিলা	NAZ1998822 ফটো উপলব্ধ	589 নাম : মহঃ আসরফ আলি স্বামীর নাম: মহঃ ইব্রাহীম বাড়ির নং : n0132 বয়স : 37 লিঙ্গ : পুরুষ	MCB2760007 ফটো উপলব্ধ
590 নাম : রুকসানা খাতুন স্বামীর নাম: মহঃ ইব্রাহিম বাড়ির নং : n0132 বয়স : 51 লিঙ্গ : মহিলা	WB/38/261/105446 ফটো উপলব্ধ	591 নাম : পবন কুমার পিতার নাম: বালেশ্বর সিং বাড়ির নং : n0157 বয়স : 54 লিঙ্গ : পুরুষ	WB/38/261/105552 ফটো উপলব্ধ	592 নাম : মুসারথ পারভীন স্বামীর নাম: মহঃ আসগর আলি বাড়ির নং : n0132 বয়স : 37 লিঙ্গ : মহিলা	NAZ1213594 ফটো উপলব্ধ
593 নাম : রুকম পিতার নাম: জমায়েত বাড়ির নং : n0123 বয়স : 60 লিঙ্গ : পুরুষ	WB/38/261/105511 ফটো উপলব্ধ	594 নাম : মহঃ আসগর আলি পিতার নাম: ইব্রাহিম মহঃ বাড়ির নং : n0132 বয়স : 39 লিঙ্গ : পুরুষ	MCB2487312 ফটো উপলব্ধ	595 নাম : মহঃ আকবর আলি পিতার নাম: মহঃ ইব্রাহিম বাড়ির নং : n0132 বয়স : 32 লিঙ্গ : পুরুষ	NAZ1104256 ফটো উপলব্ধ
596 নাম : মীনা বেগম স্বামীর নাম: জামাল খান বাড়ির নং : n0193 বয়স : 58 লিঙ্গ : মহিলা	NAZ1213636 ফটো উপলব্ধ	597 নাম : আজমীরি খাতুন পিতার নাম: মহঃ জামাল খান বাড়ির নং : n0133 বয়স : 31 লিঙ্গ : মহিলা	NAZ1213610 ফটো উপলব্ধ	598 নাম : মহঃ ইব্রাহিম পিতার নাম: মনীর আহমেদ বাড়ির নং : n0175 বয়স : 64 লিঙ্গ : পুরুষ	NAZ1104280 ফটো উপলব্ধ
599 নাম : সালমা খাতুন পিতার নাম: মোহাম্মদ ইব্রাহিম বাড়ির নং : এন0175 বয়স : 22 লিঙ্গ : মহিলা	NAZ1865914 ফটো উপলব্ধ	600 নাম : রিজবান আনসারী পিতার নাম: রুসতুম আনসারী বাড়ির নং : n0123 বয়স : 31 লিঙ্গ : পুরুষ	NAZ0823393 ফটো উপলব্ধ	601 নাম : মহঃ ইউসুফ আনসারি মায়ের নাম: ফিরোজ খাতুন বাড়ির নং : এন01৮৯ বয়স : 25 লিঙ্গ : পুরুষ	NAZ1625532 ফটো উপলব্ধ
602 নাম : সানজিদা খাতুন স্বামীর নাম: মহঃ সাজিদ আনসারী বাড়ির নং : n0165 বয়স : 40 লিঙ্গ : মহিলা	NAZ1395599 ফটো উপলব্ধ	603 নাম : সাজীদ আনসারী পিতার নাম: বসীর আনসারী বাড়ির নং : n0165 বয়স : 47 লিঙ্গ : পুরুষ	MCB1857499 ফটো উপলব্ধ	604 নাম : মজীদ আনসারী পিতার নাম: বসীর আনসারী বাড়ির নং : n0165 বয়স : 45 লিঙ্গ : পুরুষ	MCB1857507 ফটো উপলব্ধ
605 নাম : স্বপন কুমার ধাড়া পিতার নাম: বাল্লীকি ধাড়া বাড়ির নং : এন0১৬০ বয়স : 23 লিঙ্গ : পুরুষ	NAZ1828904 ফটো উপলব্ধ	606 নাম : বানো খাতুন স্বামীর নাম: অসলাম কুরেশী বাড়ির নং : n0129 বয়স : 53 লিঙ্গ : মহিলা	NAZ1395508 ফটো উপলব্ধ	607 নাম : লাডলী খাতুন স্বামীর নাম: মুস্তাক কুরেশী বাড়ির নং : n0129 বয়স : 39 লিঙ্গ : মহিলা	NAZ1395516 ফটো উপলব্ধ
608 নাম : জাবেদ কুরাসি পিতার নাম: মহঃ সামিম কুরেশী বাড়ির নং : n0129 বয়স : 28 লিঙ্গ : পুরুষ	NAZ1395557 ফটো উপলব্ধ	609 নাম : খুসিদা খাতুন স্বামীর নাম: সামিম বাড়ির নং : n0129 বয়স : 30 লিঙ্গ : মহিলা	NAZ1395573 ফটো উপলব্ধ	610 নাম : মৈমুন কুরেশী পিতার নাম: কাল্লু কুরেশী বাড়ির নং : n0129 বয়স : 73 লিঙ্গ : পুরুষ	WB/38/261/105179 ফটো উপলব্ধ
611 নাম : মুস্তাক কুরেশী পিতার নাম: কাল্লু কুরেশী বাড়ির নং : n0129 বয়স : 42 লিঙ্গ : পুরুষ	MCB2487353 ফটো উপলব্ধ	612 নাম : সৈমুন কুরেশী স্বামীর নাম: সামিম কুরেশী বাড়ির নং : n0129 বয়স : 56 লিঙ্গ : মহিলা	WB/38/261/105485 ফটো উপলব্ধ	613 নাম : ইলতাব কুরেশী পিতার নাম: রহমতুল্লা কুরেশী বাড়ির নং : n0129 বয়স : 48 লিঙ্গ : পুরুষ	WB/38/261/105286 ফটো উপলব্ধ
614 নাম : ইন্দিয়াজ কুরেশী পিতার নাম: মহঃ সামিম কুরেশী বাড়ির নং : n0129 বয়স : 39 লিঙ্গ : পুরুষ	MCB2487361 ফটো উপলব্ধ	615 নাম : সাহেরা খাতুন স্বামীর নাম: মহম্মদ ইমতিয়াজ কুরেশি বাড়ির নং : এন0129 বয়স : 35 লিঙ্গ : মহিলা	IEP1849033 ফটো উপলব্ধ	616 নাম : শাকিনা খাতুন স্বামীর নাম: শাহজাদা বাড়ির নং : এন0০৭৭ বয়স : 45 লিঙ্গ : মহিলা	NAZ1612142 ফটো উপলব্ধ



617 নাম : নাজমা খাতুন স্বামীর নাম: সুলতান কুরেশী বাড়ির নং : এন0187 বয়স : 33 লিঙ্গ : মহিলা	NSX1198365 ফটো উপলব্ধ	618 নাম : মহঃ সুলতান কুরেশী পিতার নাম: কালু কুরেশী বাড়ির নং : এন01৮৭ বয়স : 30 লিঙ্গ : পুরুষ	NAZ1625540 ফটো উপলব্ধ	619 নাম : আয়েশা খাতুন পিতার নাম: মহঃ আসলাম কুরেশী বাড়ির নং : এন01৯৯ বয়স : 32 লিঙ্গ : মহিলা	NAZ1625565 ফটো উপলব্ধ
620 নাম : প্রদীপ মাহাতো পিতার নাম: ফুলদেব মাহাতো বাড়ির নং : এন0187 বয়স : 23 লিঙ্গ : পুরুষ	NAZ1845007 ফটো উপলব্ধ	621 নাম : রেশমা খাতুন মায়ের নাম: মৈমুন নিশা বাড়ির নং : এন0089 বয়স : 27 লিঙ্গ : মহিলা	NAZ1865989 ফটো উপলব্ধ	622 নাম : নুরেশা খাতুন মায়ের নাম: বানো খাতুন বাড়ির নং : এন0052 বয়স : 24 লিঙ্গ : মহিলা	NAZ1866003 ফটো উপলব্ধ
623 নাম : গিরিজা দেবী স্বামীর নাম: কপিলদেব ঠাকুর বাড়ির নং : এন0134 বয়স : 55 লিঙ্গ : মহিলা	NAZ1626233 ফটো উপলব্ধ	624 নাম : সাহাজাদা খান পিতার নাম: কাসিম খান বাড়ির নং : n0131 বয়স : 48 লিঙ্গ : পুরুষ	WB/38/261/105304 ফটো উপলব্ধ	625 নাম : রাজিয়া আনসারী স্বামীর নাম: মহঃ ইব্রাহিম আনসারী বাড়ির নং : n0131 বয়স : 46 লিঙ্গ : মহিলা	WB/38/261/105595 ফটো উপলব্ধ
626 নাম : মহঃ দুলারে খান পিতার নাম: মহঃ ফুল হাসান খান বাড়ির নং : n0134 বয়স : 39 লিঙ্গ : পুরুষ	NAZ0393157 ফটো উপলব্ধ	627 নাম : আয়েসা বিবি স্বামীর নাম: দুলারা খান বাড়ির নং : n0134 বয়স : 35 লিঙ্গ : মহিলা	NAZ1010347 ফটো উপলব্ধ	628 নাম : জয়নাববিবি খান স্বামীর নাম: মহঃরফিক খান বাড়ির নং : n0135 বয়স : 67 লিঙ্গ : মহিলা	WB/38/261/105661 ফটো উপলব্ধ
629 নাম : আলি হাসান পিতার নাম: রফিক খান বাড়ির নং : n0135 বয়স : 38 লিঙ্গ : পুরুষ	NAZ0699298 ফটো উপলব্ধ	630 নাম : আরমান খান পিতার নাম: ইউনুস খান বাড়ির নং : n0137 বয়স : 54 লিঙ্গ : পুরুষ	WB/38/261/105105 ফটো উপলব্ধ	631 নাম : রাজেশ গোপ পিতার নাম: দুইজ গোপ বাড়ির নং : n0158 বয়স : 53 লিঙ্গ : পুরুষ	WB/38/261/105674 ফটো উপলব্ধ
632 নাম : গোপাল ঘোষ পিতার নাম: লখু ঘোষ বাড়ির নং : n0130 বয়স : 63 লিঙ্গ : পুরুষ	WB/38/261/105387 ফটো উপলব্ধ	633 নাম : পার্বতী ঘোষ স্বামীর নাম: গোপাল ঘোষ বাড়ির নং : n0130 বয়স : 48 লিঙ্গ : মহিলা	NAZ1104272 ফটো উপলব্ধ	634 নাম : সুরত ঘোষ পিতার নাম: গোপাল ঘোষ বাড়ির নং : n0130 বয়স : 31 লিঙ্গ : পুরুষ	NAZ1104223 ফটো উপলব্ধ
635 নাম : সৈরুন খাতুন স্বামীর নাম: নাসিম কুরেশী বাড়ির নং : n0130 বয়স : 33 লিঙ্গ : মহিলা	WB/38/261/105175 ফটো উপলব্ধ	636 নাম : মাল্লু কুরেশী পিতার নাম: তাকির কুরেশী বাড়ির নং : n0130 বয়স : 53 লিঙ্গ : পুরুষ	WB/38/261/105365 ফটো উপলব্ধ	637 নাম : আখতার কুরেশী পিতার নাম: মাল্লু কুরেশী বাড়ির নং : n0130 বয়স : 48 লিঙ্গ : পুরুষ	WB/38/261/105620 ফটো উপলব্ধ
638 নাম : নুসরত জাহা স্বামীর নাম: মোহাম্মদ ইলতাব কুরেশী বাড়ির নং : এন0011 বয়স : 46 লিঙ্গ : মহিলা	NAZ1751635 ফটো উপলব্ধ	639 নাম : কপিল দেব ঠাকুর পিতার নাম: ভুবনেশ্বর ঠাকুর বাড়ির নং : n0179 বয়স : 60 লিঙ্গ : পুরুষ	NAZ1007061 ফটো উপলব্ধ	640 নাম : কারু দাস পিতার নাম: উমেশ দাস বাড়ির নং : n0164 বয়স : 54 লিঙ্গ : পুরুষ	WB/38/261/105271 ফটো উপলব্ধ
641 নাম : কৈলাস দাস পিতার নাম: হারু দাস বাড়ির নং : n0164 বয়স : 54 লিঙ্গ : পুরুষ	WB/38/261/105399 ফটো উপলব্ধ	642 নাম : ইন্দু দেবী স্বামীর নাম: মহেন্দ্র রাজভর বাড়ির নং : n0171 বয়স : 53 লিঙ্গ : মহিলা	WB/38/261/105141 ফটো উপলব্ধ	643 নাম : ভগেলু যাদব পিতার নাম: মুসাই যাদব বাড়ির নং : রতবাটি কোলিয়েরি নং-2 বয়স : 37 লিঙ্গ : পুরুষ	MCB0103556 ফটো উপলব্ধ
644 নাম : মিনহাজ আনসারি পিতার নাম: মহঃ হায়দার বাড়ির নং : এন0056 বয়স : 23 লিঙ্গ : পুরুষ	NAZ1752344 ফটো উপলব্ধ	645 নাম : সন্তোষ কুমার যাদব পিতার নাম: ভাগেলু যাদব বাড়ির নং : এন0138 বয়স : 24 লিঙ্গ : পুরুষ	NAZ1707876 ফটো উপলব্ধ	646 নাম : মারুতি দেবী স্বামীর নাম: কপিলদেব ঠাকুর বাড়ির নং : এন0056 বয়স : 33 লিঙ্গ : মহিলা	NAZ1778000 ফটো উপলব্ধ



647 নাম : ফাতেমা খাতুন পিতার নাম: মহঃ ইব্রাহিম বাড়ির নং : এন0056 বয়স : 26 লিঙ্গ : মহিলা	NAZ1777986 ফটো উপলব্ধ	648 নাম : অঞ্জলি যাদব পিতার নাম: ভগেলু যাদব বাড়ির নং : এন0138 বয়স : 23 লিঙ্গ : মহিলা	NAZ1752260 ফটো উপলব্ধ	649 নাম : রেশমী খাতুন স্বামীর নাম: মহঃ ফীরোজ বাড়ির নং : এন0056 বয়স : 28 লিঙ্গ : মহিলা	NAZ1778026 ফটো উপলব্ধ
650 নাম : ফরজানা খাতুন স্বামীর নাম: মহঃ আশরফ আলি বাড়ির নং : এন0056 বয়স : 28 লিঙ্গ : মহিলা	NAZ1777952 ফটো উপলব্ধ	651 নাম : অবিনাশ যাদব পিতার নাম: ভাগেলু যাদব বাড়ির নং : এন0138 বয়স : 21 লিঙ্গ : পুরুষ	NAZ1948249 ফটো উপলব্ধ	652 নাম : মহঃ আশরফ কুরেশি মায়ের নাম: বানো খাতুন বাড়ির নং : এন0054 বয়স : 22 লিঙ্গ : পুরুষ	NAZ1865922 ফটো উপলব্ধ
653 নাম : অংশু কুমারী স্বামীর নাম: উত্তম ধাড়ী বাড়ির নং : এন0141 বয়স : 24 লিঙ্গ : মহিলা	NAZ1865930 ফটো উপলব্ধ	654 নাম : নাজির আনসারি মায়ের নাম: মৈমুন নিশা বাড়ির নং : এন0042 বয়স : 22 লিঙ্গ : পুরুষ	NAZ1865971 ফটো উপলব্ধ	655 নাম : বিক্রি ধাড়ী পিতার নাম: বাল্লীকী ধাড়ী বাড়ির নং : এন0054 বয়স : 28 লিঙ্গ : পুরুষ	NAZ1752419 ফটো উপলব্ধ
656 নাম : বাল্লীকী ধাড়ী পিতার নাম: বিলায়তি ধাড়ী বাড়ির নং : n0141 বয়স : 61 লিঙ্গ : পুরুষ	WB/38/261/105668 ফটো উপলব্ধ	657 নাম : রেখা ধাড়ী পিতার নাম: বাসমীকী ধাড়ী বাড়ির নং : n0141 বয়স : 42 লিঙ্গ : মহিলা	MCB2214807 ফটো উপলব্ধ	658 নাম : শ্রদ্ধা ধাড়ী স্বামীর নাম: বালেশ্বর ধাড়ী বাড়ির নং : n0142 বয়স : 58 লিঙ্গ : মহিলা	WB/38/261/105232 ফটো উপলব্ধ
#2 659 নাম : মনোজ ধাড়ী পিতার নাম: বালেশ্বর ধাড়ী বাড়ির নং : n0142 বয়স : 46 লিঙ্গ : পুরুষ	MCB1857911 ফটো উপলব্ধ	660 নাম : অসরফ মিঞা পিতার নাম: মহঃ সহারব বাড়ির নং : n0142 বয়স : 57 লিঙ্গ : পুরুষ	NAZ1213586 ফটো উপলব্ধ	661 নাম : বালেশ্বর ধাড়ী পিতার নাম: দিলীপ ধাড়ী বাড়ির নং : n0142 বয়স : 51 লিঙ্গ : পুরুষ	WB/38/261/105262 ফটো উপলব্ধ
662 নাম : ললন ধাড়ী পিতার নাম: রামরছি ধাড়ী বাড়ির নং : n0142 বয়স : 50 লিঙ্গ : পুরুষ	WB/38/261/105225 ফটো উপলব্ধ	663 নাম : বীনা ধাড়ী স্বামীর নাম: ললন ধাড়ী বাড়ির নং : n0142 বয়স : 48 লিঙ্গ : মহিলা	MCB2214740 ফটো উপলব্ধ	664 নাম : রামসখী ধাড়ী স্বামীর নাম: রামরছি ধাড়ী বাড়ির নং : n0143 বয়স : 66 লিঙ্গ : মহিলা	WB/38/261/105234 ফটো উপলব্ধ
665 নাম : নমিতা রুপ স্বামীর নাম: রুপ রমা বাড়ির নং : n0143 বয়স : 33 লিঙ্গ : মহিলা	NAZ1104322 ফটো উপলব্ধ	666 নাম : প্রেমা পাশি পিতার নাম: মোহন পাশি বাড়ির নং : n0143 বয়স : 43 লিঙ্গ : মহিলা	NAZ1306844 ফটো উপলব্ধ	667 নাম : কানাইয়া ধাড়ী পিতার নাম: রামরজি ধাড়ী বাড়ির নং : n0143 বয়স : 42 লিঙ্গ : পুরুষ	MCB2214799 ফটো উপলব্ধ
668 নাম : সুধন ধারী মায়ের নাম: রামসখী দেবী ধাড়ী বাড়ির নং : n0143 বয়স : 32 লিঙ্গ : পুরুষ	NAZ1010339 ফটো উপলব্ধ	669 নাম : সঞ্জিত ধাড়ী পিতার নাম: বাল্লীকী ধাড়ী বাড়ির নং : n0141 বয়স : 33 লিঙ্গ : পুরুষ	NAZ0823419 ফটো উপলব্ধ	670 নাম : মৈমুন নিশা স্বামীর নাম: রিয়াজ সাহ বাড়ির নং : n0156 বয়স : 50 লিঙ্গ : মহিলা	WB/38/261/105001 ফটো উপলব্ধ
671 নাম : নাজমা খাতুন মায়ের নাম: মইমুন বাড়ির নং : n0156 বয়স : 35 লিঙ্গ : মহিলা	NAZ1213560 ফটো উপলব্ধ	672 নাম : লক্ষন পাশি পিতার নাম: শিউ প্রসাদ পাশি বাড়ির নং : এন0036 বয়স : 38 লিঙ্গ : পুরুষ	GDV3035771 ফটো উপলব্ধ	673 নাম : রুক্মিনী বাউরী স্বামীর নাম: সুনীল কুমার বাউরী বাড়ির নং : এন0025 বয়স : 32 লিঙ্গ : মহিলা	ZQP1623420 ফটো উপলব্ধ
674 নাম : অয়ন বাউরী পিতার নাম: মিতু বাউরী বাড়ির নং : এন0039 বয়স : 22 লিঙ্গ : পুরুষ	NAZ1941632 ফটো উপলব্ধ	675 নাম : তাপসী বাদ্যকর স্বামীর নাম: সুনীত বাদ্যকর বাড়ির নং : এন0052 বয়স : 29 লিঙ্গ : মহিলা	IJO1700327 ফটো উপলব্ধ	676 নাম : সিকান্দর বার্নিয়াল পিতার নাম: উমেশ বার্নিয়াল বাড়ির নং : এন0049 বয়স : 26 লিঙ্গ : পুরুষ	NAZ1626183 ফটো উপলব্ধ

677 নাম : রঘু বার্মা পিতার নাম : বন্দন বার্মা বাড়ির নং : n0181 বয়স : 63 লিঙ্গ : পুরুষ	NAZ1395524 ফটো উপলব্ধ	678 নাম : ডাল বার্মা পিতার নাম : রঘু বার্মা বাড়ির নং : n0182 বয়স : 63 লিঙ্গ : পুরুষ	NAZ1395532 ফটো উপলব্ধ	679 নাম : সমিরন বিবি স্বামীর নাম : ইজরায়েল মিয়া বাড়ির নং : এন0023 বয়স : 36 লিঙ্গ : মহিলা	NAZ1610450 ফটো উপলব্ধ
680 নাম : লাক্ষ্মী পিতার নাম : সুশীলা ভূইয়া বাড়ির নং : এন0025 বয়স : 63 লিঙ্গ : পুরুষ	NAZ1751775 ফটো উপলব্ধ	681 নাম : ভোলারাম মুচি পিতার নাম : যোগীন্দার মুচি বাড়ির নং : n0176 বয়স : 48 লিঙ্গ : পুরুষ	NAZ1104306 ফটো উপলব্ধ	682 নাম : সীমা মারন্ডি পিতার নাম : বরখু মারন্ডি বাড়ির নং : রতিবতী 2 নম্বর বয়স : 23 লিঙ্গ : মহিলা	NAZ1958743 ফটো উপলব্ধ
683 নাম : জয়লাল মাহাতো পিতার নাম : রামপ্রবেশ মাহাতো বাড়ির নং : n0162 বয়স : 58 লিঙ্গ : পুরুষ	NAZ1741271 ফটো উপলব্ধ	684 নাম : শাহনাজ খাতুন স্বামীর নাম : মহ ফারুক মিয়া বাড়ির নং : n0124 বয়স : 46 লিঙ্গ : মহিলা	NAZ1945302 ফটো উপলব্ধ	685 নাম : মোহাম্মদ ফারুক পিতার নাম : বসির মিয়া বাড়ির নং : n0124 বয়স : 45 লিঙ্গ : পুরুষ	NAZ1660315 ফটো উপলব্ধ
686 নাম : বসির মিয়া পিতার নাম : বারু মিয়া বাড়ির নং : n0147 বয়স : 70 লিঙ্গ : পুরুষ	NAZ1660323 ফটো উপলব্ধ	687 নাম : ইরসাদ আনসারী পিতার নাম : অমিরুল মিয়া বাড়ির নং : n0127 বয়স : 37 লিঙ্গ : পুরুষ	MCB2805547 ফটো উপলব্ধ	688 নাম : সাবরা মিয়া স্বামীর নাম : বসির মিয়া বাড়ির নং : n0124 বয়স : 65 লিঙ্গ : মহিলা	WB/38/261/105118 ফটো উপলব্ধ
689 নাম : ইশরাইল মিয়া পিতার নাম : সুলতান মিয়া বাড়ির নং : n0146 বয়স : 44 লিঙ্গ : পুরুষ	NAZ1213644 ফটো উপলব্ধ	690 নাম : নাসিমা খাতুন স্বামীর নাম : মহঃ সাগির আনসারী বাড়ির নং : n0147 বয়স : 36 লিঙ্গ : মহিলা	NAZ1395540 ফটো উপলব্ধ	691 নাম : সঞ্জিদা খাতুন পিতার নাম : অমিরুল মিয়া বাড়ির নং : n0127 বয়স : 37 লিঙ্গ : মহিলা	MCB2805554 ফটো উপলব্ধ
692 নাম : হায়দার আনসারী পিতার নাম : চিরাগআলি আনসারী বাড়ির নং : n0127 বয়স : 54 লিঙ্গ : পুরুষ	WB/38/261/105364 ফটো উপলব্ধ	693 নাম : ফিরোজ খাতুন পিতার নাম : হায়দার আনসারী বাড়ির নং : n0127 বয়স : 42 লিঙ্গ : মহিলা	MCB1857473 ফটো উপলব্ধ	694 নাম : আমজাদ আনসারী পিতার নাম : অমিরুল আনসারী বাড়ির নং : n0127 বয়স : 42 লিঙ্গ : পুরুষ	MCB2487346 ফটো উপলব্ধ
695 নাম : নৌশাদ আনসারী পিতার নাম : অমিরুল মিয়া বাড়ির নং : n0127 বয়স : 38 লিঙ্গ : পুরুষ	NAZ0699280 ফটো উপলব্ধ	696 নাম : ফরিদা খাতুন পিতার নাম : অমিরুল মিয়া বাড়ির নং : n0127 বয়স : 31 লিঙ্গ : মহিলা	NAZ1104264 ফটো উপলব্ধ	697 নাম : মহঃ সাগির আনসারী পিতার নাম : মহঃ বসির আনসারী বাড়ির নং : n0147 বয়স : 41 লিঙ্গ : পুরুষ	MCB2487338 ফটো উপলব্ধ
698 নাম : সুরজ রাজভর পিতার নাম : মহেন্দ্র রাজভর বাড়ির নং : n0151 বয়স : 27 লিঙ্গ : পুরুষ	NAZ1484294 ফটো উপলব্ধ	699 নাম : চন্দন রাজভর পিতার নাম : মহেন্দ্র রাজভর বাড়ির নং : n0151 বয়স : 28 লিঙ্গ : পুরুষ	NAZ1395565 ফটো উপলব্ধ	700 নাম : শ্রীকান্ত যাদব পিতার নাম : হরদেও যাদব বাড়ির নং : n0150 বয়স : 53 লিঙ্গ : পুরুষ	NAZ1010313 ফটো উপলব্ধ
701 নাম : মহেন্দ্র রাজভর পিতার নাম : যমুনা রাজভর বাড়ির নং : n0151 বয়স : 50 লিঙ্গ : পুরুষ	WB/38/261/105199 ফটো উপলব্ধ	702 নাম : শিল্পা রাজভর স্বামীর নাম : চন্দন রাজভর বাড়ির নং : এন0052 বয়স : 22 লিঙ্গ : মহিলা	NAZ1896570 ফটো উপলব্ধ	703 নাম : নমিতা রুইদাস পিতার নাম : পূর্নচন্দ্র রুইদাস বাড়ির নং : এন0033 বয়স : 40 লিঙ্গ : মহিলা	WEP1407139 ফটো উপলব্ধ
704 নাম : সঙ্গীতা কুমারী রাম পিতার নাম : সাতো রাম বাড়ির নং : এন0101 বয়স : 25 লিঙ্গ : মহিলা	NAZ1626209 ফটো উপলব্ধ	705 নাম : মহম্মদ আদিল মায়ের নাম : রজিয়া আনসারি বাড়ির নং : এন0131 বয়স : 20 লিঙ্গ : পুরুষ	NAZ1993062 ফটো উপলব্ধ	706 নাম : দীনেশ মাহাতো পিতার নাম : টিংকু কুমার মাহাতো বাড়ির নং : এন0187 বয়স : 25 লিঙ্গ : পুরুষ	NAZ1993104 ফটো উপলব্ধ



<p>707</p> <p>নাম : বিষ্ণু কুমার মাহাতো পিতার নাম: টিঙ্কু কুমার মাহাতো বাড়ির নং : এন0187 বয়স : 21 লিঙ্গ : পুরুষ</p> <p>ফটো উপলব্ধ</p>	NAZ1993179	<p>708</p> <p>নাম : মহম্মদ নৌসাদ কুরেশি পিতার নাম: মুস্তাক কুরেশি বাড়ির নং : এন0129 বয়স : 21 লিঙ্গ : পুরুষ</p> <p>ফটো উপলব্ধ</p>	NAZ1993187	<p>709</p> <p>নাম : নাজমিন খাতুন মায়ের নাম: খান জয়রুহন বিবি বাড়ির নং : এন0135 বয়স : 21 লিঙ্গ : মহিলা</p> <p>ফটো উপলব্ধ</p>	NAZ1993260
<p>710</p> <p>নাম : শুকন্তলা কুমারী স্বামীর নাম: মনোজ খাউ বাড়ির নং : এন0036 বয়স : 32 লিঙ্গ : মহিলা</p> <p>ফটো উপলব্ধ</p>	NAZ1993286	<p>711</p> <p>নাম : আফসানা বানো স্বামীর নাম: মহঃ সফদর আনসারী বাড়ির নং : এন0147 বয়স : 39 লিঙ্গ : মহিলা</p> <p>ফটো উপলব্ধ</p>	ANG0719732	<p>712</p> <p>নাম : নিখাত আরা স্বামীর নাম: হুবারক মিয়া বাড়ির নং : এন0023 বয়স : 23 লিঙ্গ : মহিলা</p> <p>ফটো উপলব্ধ</p>	NAZ2031110
<p>713</p> <p>নাম : মাস্তি দেবী স্বামীর নাম: মনোজ খাউ বাড়ির নং : এন0036 বয়স : 32 লিঙ্গ : মহিলা</p> <p>ফটো উপলব্ধ</p>	NAZ2045243	<p>714</p> <p>নাম : শান্তি বর্মা স্বামীর নাম: ডালু বর্মা বাড়ির নং : এন0182 বয়স : 31 লিঙ্গ : মহিলা</p> <p>ফটো উপলব্ধ</p>	NAZ2045250	<p>715</p> <p>নাম : খুশবু খাতুন পিতার নাম: মোহম্মদ সামসাদ আলম বাড়ির নং : এন0077 বয়স : 25 লিঙ্গ : মহিলা</p> <p>ফটো উপলব্ধ</p>	NAZ2045292
<p>716</p> <p>নাম : তনুজা খাতুন পিতার নাম: মোহম্মদ ফারুক আনসারি বাড়ির নং : এন0124 বয়স : 22 লিঙ্গ : মহিলা</p> <p>ফটো উপলব্ধ</p>	NAZ2045300	<p>717</p> <p>নাম : কবিতা কান্ত কুমারী মায়ের নাম: সবিতা দেবী বাড়ির নং : এন0114 বয়স : 29 লিঙ্গ : মহিলা</p> <p>ফটো উপলব্ধ</p>	NAZ2045458	<p>718</p> <p>নাম : শাহিদ কুরেশি মায়ের নাম: বানো খাতুন বাড়ির নং : এন0129 বয়স : 19 লিঙ্গ : পুরুষ</p> <p>ফটো উপলব্ধ</p>	NAZ2048452
<p>719</p> <p>নাম : সোহিল আনসারি পিতার নাম: মোহম্মদ ফারুক আনসারি বাড়ির নং : এন0124 বয়স : 19 লিঙ্গ : পুরুষ</p> <p>ফটো উপলব্ধ</p>	NAZ2051563	<p>720</p> <p>নাম : কালু বর্মা পিতার নাম: রঘু বর্মা বাড়ির নং : এন0182 বয়স : 31 লিঙ্গ : পুরুষ</p> <p>ফটো উপলব্ধ</p>	NAZ2051753	<p>721</p> <p>নাম : মধুমিতা বাউরী মায়ের নাম: দেবজীত বাউরী বাড়ির নং : এন0055 বয়স : 27 লিঙ্গ : মহিলা</p> <p>ফটো উপলব্ধ</p>	NAZ1593094
<p>722</p> <p>নাম : বাবুজান মাঝি পিতার নাম: বাবলু মাঝি বাড়ির নং : 23 বয়স : 26 লিঙ্গ : পুরুষ</p> <p>ফটো উপলব্ধ</p>	NAZ2061083				



723	2	NAZ2069391
নাম : গুলাফশা পারবিন স্বামীর নাম: মিনহাজ আনসারি বাড়ির নং : এন0056 বয়স : 21 লিঙ্গ : মহিলা		ফটো উপলব্ধ

724	1	NAZ2069458
নাম : অশ্বেষা দাঁ পিতার নাম: বুদ্ধদেব দাঁ বাড়ির নং : এন0012 বয়স : 19 লিঙ্গ : মহিলা		ফটো উপলব্ধ

725	1	NAZ2069813
নাম : বিনীত বাউরী পিতার নাম: প্রদীপ বাউরী বাড়ির নং : এন0061 বয়স : 19 লিঙ্গ : পুরুষ		ফটো উপলব্ধ



726	2	NAZ2089399	ফটো উপলব্ধ	727	2	NAZ1951789	ফটো উপলব্ধ	728	2	NAZ2094449	ফটো উপলব্ধ
নাম : সুনীল হাঁড়ি পিতার নাম: মেঘন হাঁড়ি বাড়ির নং : এন0036 বয়স : 34 লিঙ্গ : পুরুষ				নাম : রিনা দেবী স্বামীর নাম: শংকর রাম বাড়ির নং : রতিবাটি বয়স : 51 লিঙ্গ : মহিলা				নাম : বসীম আক্রম পিতার নাম: মোহম্মদ আশরফ মিয়া বাড়ির নং : রতিবাটি কোলিয়েরি 2 নং বয়স : 24 লিঙ্গ : পুরুষ			
729	1	NAZ2094456	ফটো উপলব্ধ	730	1	NAZ2094480	ফটো উপলব্ধ	731	1	NAZ2094506	ফটো উপলব্ধ
নাম : দীপিকা বৌরী স্বামীর নাম: মোহিত বৌরী বাড়ির নং : রতিবাটি বৌরী পারা বয়স : 19 লিঙ্গ : মহিলা				নাম : ত্রিপর্না রায়চৌধুরী পিতার নাম: সুবীর কুমার রায়চৌধুরী বাড়ির নং : এন0042 বয়স : 21 লিঙ্গ : মহিলা				নাম : অমৃতা দাঁ পিতার নাম: তারক নাথ দাঁ বাড়ির নং : 6 বয়স : 22 লিঙ্গ : মহিলা			
732	1	NAZ1524065	ফটো উপলব্ধ	733	2	NAZ1831056	ফটো উপলব্ধ				
নাম : রাধা বাউরী পিতার নাম: দুলাল বাউরী বাড়ির নং : এন0116 বয়স : 31 লিঙ্গ : মহিলা				নাম : আশা দেবী স্বামীর নাম: লেফটেনেন্ট পরদেশী ভুইয়া বাড়ির নং : 2 নাস্তার বয়স : 48 লিঙ্গ : মহিলা							

নির্বাচক সংখ্যার সারসংক্ষেপ :

A) নির্বাচকের সংখ্যা :

	নির্বাচক তালিকার প্রকৃতি	নির্বাচক তালিকার পরিচিতি :	নির্বাচকের সংখ্যা :				
			পুরুষ	মহিলা	তৃতীয় লিঙ্গ	মোট	
I	মূল তালিকা	মূল তালিকা	বিশেষ নিবিড় সংশোধন ২০২৬ এর চূড়ান্ত ভোটার তালিকার সহিত 06-04-2026 তারিখ অবধি সংশোধিত নির্বাচক তালিকা	376	346	0	722
II	1- সংযোজন তালিকা	সংযোজনী 1	বিশেষ সংক্ষিপ্ত সংশোধন 2026	1	2	0	3
		সংযোজনী 2	ধারাবাহিক সংশোধন 2026	2	6	0	8
			মোট	3	8	0	11
III	2- বিয়োজন তালিকা	সংযোজনী 1	বিশেষ সংক্ষিপ্ত সংশোধন 2026	0	0	0	0
		সংযোজনী 2	ধারাবাহিক সংশোধন 2026	0	0	0	0
			মোট	0	0	0	0
IV	'লিঙ্গ ক্ষেত্রের' পরিবর্তনের কারণে পার্থক্য			0	0	0	0
V	বিচারপ্রক্রিয়ার অধীনস্থ			0	0	0	0
VI	বিচার বিভাগীয় আধিকারিক কর্তৃক বিচারপূর্বক নিষ্পত্তির পর বিয়োজিত			5	12	0	17
নির্বাচকের মোট সংখ্যা (I+II-III+IV-V-VI)				374	342	0	716

B) ক্রটি সংশোধনের সংখ্যা :

নির্বাচক তালিকার প্রকৃতি	নির্বাচক তালিকার পরিচিতি :	ক্রটি সংশোধনের সংখ্যা :
সংযোজনী 1	বিশেষ সংক্ষিপ্ত সংশোধন 2026	0
সংযোজনী 2	ধারাবাহিক সংশোধন 2026	2
	মোট	2

নির্বাচক নিবন্ধন আধিকারিকের স্বাক্ষর

E-মৃত, S-স্থানান্তরিত, R-একাধিকবার অন্তর্ভুক্ত, M-নিখোঁজ, Q-যোগ্য নহে