

নির্বাচক তালিকা 2026 S25 পশ্চিমবঙ্গ



| | | | | | | | | | | | | | | | | | | | | | |
|--|-----------------------|---|-------|--------------|-----|------------------|-----------------|---------|---|------|----------|-----------------|----------|------|----------|--------|------------|------|------------------|-----|----------|
| বিধানসভা নির্বাচনক্ষেত্রের নং, নাম ও সংরক্ষণের স্থিতি : 28 - চোপড়া (সাধারণ) | | অংশ নং : 199 | | | | | | | | | | | | | | | | | | | |
| বিধানসভা নির্বাচনক্ষেত্রটি যে লোকসভা নির্বাচনক্ষেত্রের / ক্ষেত্রসমূহের অন্তর্ভুক্ত তার নং, নাম ও সংরক্ষণ স্থিতি : 4 - দার্জিলিং (সাধারণ) | | | | | | | | | | | | | | | | | | | | | |
| 1. সংশোধনের পূর্ণ বিবরণ | | | | | | | | | | | | | | | | | | | | | |
| সংশোধনের বৎসর : | 2026 | নির্বাচক তালিকার পরিচিতি : | | | | | | | | | | | | | | | | | | | |
| ভিত্তি তারিখ : | 01-01-2026 | বিশেষ নিবিড় সংশোধন ২০২৬ এর চূড়ান্ত ভোটার তালিকার সহিত 06-04-2026 তারিখ অবধি সংশোধিত নির্বাচক তালিকা | | | | | | | | | | | | | | | | | | | |
| সংশোধনের প্রকৃতি : | ধারাবাহিক সংশোধন 2026 | | | | | | | | | | | | | | | | | | | | |
| প্রকাশনার তারিখ : | 06-04-2026 | | | | | | | | | | | | | | | | | | | | |
| 2. অংশ ও নির্বাচনী এলাকার পূর্ণ বিবরণ : | | | | | | | | | | | | | | | | | | | | | |
| অংশের ভাগ নং ও নাম : | | | | | | | | | | | | | | | | | | | | | |
| 1-দক্ষিণ ধামরগছ | | <table style="width: 100%; border-collapse: collapse;"> <tr> <td style="width: 50%;">প্রধান শহর/গ্রাম</td> <td style="width: 50%;">: দক্ষিণ ধামরগছ</td> </tr> <tr> <td>ওয়ার্ড</td> <td>:</td> </tr> <tr> <td>থানা</td> <td>: চোপড়া</td> </tr> <tr> <td>গ্রাম পঞ্চায়েত</td> <td>: চোপড়া</td> </tr> <tr> <td>ব্লক</td> <td>: চোপড়া</td> </tr> <tr> <td>মহকুমা</td> <td>: ইসলামপুর</td> </tr> <tr> <td>জেলা</td> <td>: উত্তর দিনাজপুর</td> </tr> <tr> <td>পিন</td> <td>: 733216</td> </tr> </table> | | | | প্রধান শহর/গ্রাম | : দক্ষিণ ধামরগছ | ওয়ার্ড | : | থানা | : চোপড়া | গ্রাম পঞ্চায়েত | : চোপড়া | ব্লক | : চোপড়া | মহকুমা | : ইসলামপুর | জেলা | : উত্তর দিনাজপুর | পিন | : 733216 |
| প্রধান শহর/গ্রাম | : দক্ষিণ ধামরগছ | | | | | | | | | | | | | | | | | | | | |
| ওয়ার্ড | : | | | | | | | | | | | | | | | | | | | | |
| থানা | : চোপড়া | | | | | | | | | | | | | | | | | | | | |
| গ্রাম পঞ্চায়েত | : চোপড়া | | | | | | | | | | | | | | | | | | | | |
| ব্লক | : চোপড়া | | | | | | | | | | | | | | | | | | | | |
| মহকুমা | : ইসলামপুর | | | | | | | | | | | | | | | | | | | | |
| জেলা | : উত্তর দিনাজপুর | | | | | | | | | | | | | | | | | | | | |
| পিন | : 733216 | | | | | | | | | | | | | | | | | | | | |
| 2-উত্তর ভেরভেরী | | | | | | | | | | | | | | | | | | | | | |
| 3. ভোট গ্রহন কেন্দ্রের পূর্ণ বিবরণ : | | | | | | | | | | | | | | | | | | | | | |
| ভোট গ্রহন কেন্দ্রের নং, নাম : | | ভোট গ্রহন কেন্দ্রের শ্রেণী : | | সাধারণ | | | | | | | | | | | | | | | | | |
| 199 - ভেরভেরীগছ এফ.পি. স্কুল | | এই অংশে সহায়ক ভোটগ্রহন কেন্দ্রের সংখ্যা | | 0 | | | | | | | | | | | | | | | | | |
| ভোট গ্রহন কেন্দ্রের ঠিকানা : | | : | | | | | | | | | | | | | | | | | | | |
| ভেরভেরীগছ এফ.পি.স্কুল, R-2, ভেরভেরীগছ | | | | | | | | | | | | | | | | | | | | | |
| 4. নির্বাচকের সংখ্যা : | | | | | | | | | | | | | | | | | | | | | |
| প্রথম ক্রমিক নং | শেষ ক্রমিক নং | মোট সংখ্যা | | | | | | | | | | | | | | | | | | | |
| | | পুরুষ | মহিলা | তৃতীয় লিঙ্গ | মোট | | | | | | | | | | | | | | | | |
| 1 | 942 | 381 | 390 | 0 | 771 | | | | | | | | | | | | | | | | |

নির্বাচক নিবন্ধন আধিকারিকের স্বাক্ষর

Nazri Naksha



Google Map View

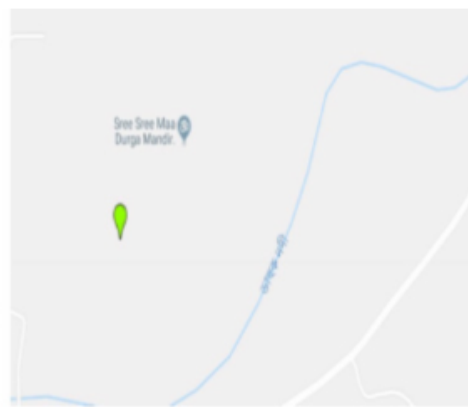

Polling Station Building Front View



Polling Station Front View



Cad View

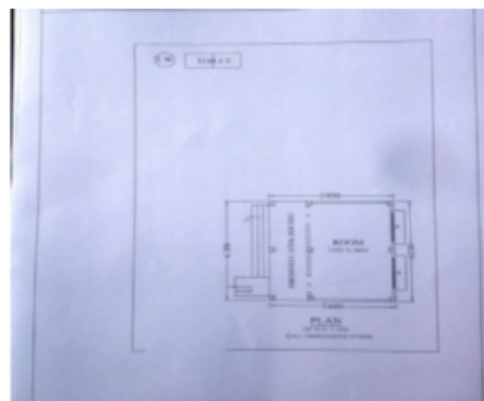

Key MAP View



| | | | | | | | | | | | |
|----|------------|------------|---|----|------------|------------|--|----|------------|------------|--|
| 1 | TQF2271286 | ফটো উপলব্ধ | নাম : প্রিয়া মিত্র পিতার নাম: প্রভাত মিত্র বাড়ির নং : এন0119 বয়স : 24 লিঙ্গ : মহিলা | 2 | JGJ4539219 | ফটো উপলব্ধ | নাম : মহঃ শাহজাহান আলম পিতার নাম: মহঃ রইসুদ্দিন বাড়ির নং : n0127 বয়স : 41 লিঙ্গ : পুরুষ | 3 | TQF2056307 | ফটো উপলব্ধ | নাম : মেমফুল নেছা বিবি স্বামীর নাম: সাদেক আলি বাড়ির নং : n0140 বয়স : 76 লিঙ্গ : মহিলা |
| 4 | TQF2460350 | ফটো উপলব্ধ | নাম : মোহাম্মাদ জাহাঙ্গির পিতার নাম: মোহাম্মাদ খালেদ বাড়ির নং : উত্তর ধামরাগছ বয়স : 22 লিঙ্গ : পুরুষ | 5 | TQF1905454 | ফটো উপলব্ধ | নাম : নিজামুদ্দিন পিতার নাম: জসিমুদ্দিন বাড়ির নং : n0157 বয়স : 71 লিঙ্গ : পুরুষ | 6 | TQF2468908 | ফটো উপলব্ধ | নাম : সফিকুল আলম পিতার নাম: জামশেদ আলি বাড়ির নং : এন00145 বয়স : 22 লিঙ্গ : পুরুষ |
| 7 | TQF0891465 | ফটো উপলব্ধ | নাম : নুরজাহান পিতার নাম: ফইজুদ্দিন বাড়ির নং : n0128 বয়স : 33 লিঙ্গ : মহিলা | 8 | TQF1701614 | ফটো উপলব্ধ | নাম : আব্দুল বারিক পিতার নাম: মহঃ মনসুর রহমান বাড়ির নং : n0167 বয়স : 28 লিঙ্গ : পুরুষ | 9 | TQF1463603 | ফটো উপলব্ধ | নাম : নেইমুদ্দিন পিতার নাম: মহঃ নজরুল হক বাড়ির নং : n0155 বয়স : 29 লিঙ্গ : পুরুষ |
| 10 | TQF2219038 | ফটো উপলব্ধ | নাম : শহর বানু স্বামীর নাম: মহঃ রহিমুদ্দিন বাড়ির নং : n0137 বয়স : 27 লিঙ্গ : মহিলা | 11 | TQF2217826 | ফটো উপলব্ধ | নাম : আনসারুল হক অন্যান্য নাম: আব্বাস আল বাড়ির নং : n0177 বয়স : 38 লিঙ্গ : পুরুষ | 12 | TQF1128990 | ফটো উপলব্ধ | নাম : সাহানারা বিবি স্বামীর নাম: আব্দুল বারিক বাড়ির নং : n0157 বয়স : 35 লিঙ্গ : মহিলা |
| 13 | TQF2220333 | ফটো উপলব্ধ | নাম : সাকিনা খাতুন স্বামীর নাম: মুকতারুল হুসেন বাড়ির নং : n0092 বয়স : 27 লিঙ্গ : মহিলা | 14 | TQF2410512 | ফটো উপলব্ধ | নাম : সুমেরা খাতুন স্বামীর নাম: গুল মহম্মাদ বাড়ির নং : 0099 বয়স : 23 লিঙ্গ : মহিলা | 15 | TQF2407823 | ফটো উপলব্ধ | নাম : রাজিয়া খাতুন স্বামীর নাম: মহ জারজিস বাড়ির নং : 0099 বয়স : 22 লিঙ্গ : মহিলা |
| 16 | TQF1234350 | ফটো উপলব্ধ | নাম : নাসিমা খাতুন স্বামীর নাম: মানস্জারুল হক বাড়ির নং : n0089 বয়স : 31 লিঙ্গ : মহিলা | 17 | JGJ4539169 | ফটো উপলব্ধ | নাম : জালালুদ্দিন পিতার নাম: নিজামুদ্দিন বাড়ির নং : n0157 বয়স : 42 লিঙ্গ : পুরুষ | 18 | TQF1701762 | ফটো উপলব্ধ | নাম : মহঃ হামিদুল পিতার নাম: আবুল কালাম বাড়ির নং : n0130 বয়স : 28 লিঙ্গ : পুরুষ |
| 19 | TQF1850643 | ফটো উপলব্ধ | নাম : শের মহম্মাদ পিতার নাম: জাবের আলি বাড়ির নং : এন0277 বয়স : 25 লিঙ্গ : পুরুষ | 20 | TQF2390508 | ফটো উপলব্ধ | নাম : সামিনা খাতুন স্বামীর নাম: নেইমুদ্দিন বাড়ির নং : নং 142 বয়স : 22 লিঙ্গ : মহিলা | 21 | TQF1899079 | ফটো উপলব্ধ | নাম : মহঃ হায়াত আলী পিতার নাম: জাবেদ আল বাড়ির নং : n0124 বয়স : 76 লিঙ্গ : পুরুষ |
| 22 | JGJ4762183 | ফটো উপলব্ধ | নাম : মানস্জারুল হক পিতার নাম: সাদেক আলি বাড়ির নং : n0089 বয়স : 39 লিঙ্গ : পুরুষ | 23 | TQF1128917 | ফটো উপলব্ধ | নাম : তনজিমা বিবি স্বামীর নাম: রেজাবুল হক বাড়ির নং : 458 বয়স : 39 লিঙ্গ : মহিলা | 24 | TQF2059871 | ফটো উপলব্ধ | নাম : আনিসুর রহমান পিতার নাম: হামসেদ আলি বাড়ির নং : n0168 বয়স : 54 লিঙ্গ : পুরুষ |
| 25 | TQF2215481 | ফটো উপলব্ধ | নাম : সানজিদা খাতুন পিতার নাম: নিজামুদ্দিন বাড়ির নং : n0277 বয়স : 30 লিঙ্গ : মহিলা | 26 | TQF2386738 | ফটো উপলব্ধ | নাম : মাবিয়া খাতুন পিতার নাম: মোহম্মাদ সাবিরুদ্দিন বাড়ির নং : 111 বয়স : 23 লিঙ্গ : পুরুষ | 27 | JGJ4762209 | ফটো উপলব্ধ | নাম : আনারুল হক পিতার নাম: শেখ নিজামুদ্দিন বাড়ির নং : n0114 বয়স : 55 লিঙ্গ : পুরুষ |
| 28 | TQF1129022 | ফটো উপলব্ধ | নাম : হাসনারা বেওয়া স্বামীর নাম: সিরাজুল হক বাড়ির নং : n0133 বয়স : 52 লিঙ্গ : মহিলা | 29 | TQF0603191 | ফটো উপলব্ধ | নাম : তাজির মহম্মাদ পিতার নাম: ফয়জুদউদ্দিন বাড়ির নং : n0119 বয়স : 32 লিঙ্গ : পুরুষ | 30 | TQF2493161 | ফটো উপলব্ধ | নাম : তামিজুদ্দিন পিতার নাম: জালাল উদ্দিন বাড়ির নং : এন0066 বয়স : 23 লিঙ্গ : পুরুষ |

বিধানসভা নির্বাচনক্ষেত্রের নং, নাম : 28-চোপড়া
ভাগ নং, নাম : 1-দক্ষিণ ধামরগছ

| | | | | | | | | | | | |
|----|------------------|---|------------|----|------------|---|------------|----|------------|---|------------|
| 31 | TQF2493187 | নাম : আমিরুদ্দিন পিতার নাম: মহঃ সাবিরুদ্দিন বাড়ির নং : এন078 বয়স : 21 লিঙ্গ : পুরুষ | ফটো উপলব্ধ | 32 | TQF2328433 | নাম : জোসনারা খাতুন স্বামীর নাম: খইরুল হক বাড়ির নং : এন0024 বয়স : 26 লিঙ্গ : মহিলা | ফটো উপলব্ধ | 33 | TQF2397818 | নাম : বিবি আমবেরা খাতুন স্বামীর নাম: আবুল কালাম বাড়ির নং : n0130 বয়স : 54 লিঙ্গ : মহিলা | ফটো উপলব্ধ |
| 34 | TQF2368991 | নাম : আবু তাহের অন্যান্য: হুমায়ুন সেখ বাড়ির নং : n0091 বয়স : 54 লিঙ্গ : পুরুষ | ফটো উপলব্ধ | 35 | TQF1900604 | নাম : নাবেয়া বিবি স্বামীর নাম: দোস্ত মহম্মদ বাড়ির নং : n0097 বয়স : 70 লিঙ্গ : মহিলা | ফটো উপলব্ধ | 36 | TQF2056224 | নাম : আনোয়ারী নেছা বিবি স্বামীর নাম: মাহেবুল হক বাড়ির নং : n0135 বয়স : 81 লিঙ্গ : মহিলা | ফটো উপলব্ধ |
| 37 | TQF2060135 | নাম : মঃ ইসমাইল পিতার নাম: মহঃ নজরুল হক বাড়ির নং : n0165 বয়স : 49 লিঙ্গ : পুরুষ | ফটো উপলব্ধ | 38 | TQF0604694 | নাম : মহ নৌসাদ আলম পিতার নাম: গুলাম মুস্তফা বাড়ির নং : n0121 বয়স : 35 লিঙ্গ : পুরুষ | ফটো উপলব্ধ | 39 | TQF2379626 | নাম : রুস্পা খাতুন স্বামীর নাম: আবু সুফিয়ান বাড়ির নং : এন0078 বয়স : 23 লিঙ্গ : মহিলা | ফটো উপলব্ধ |
| 40 | TQF2057206 | নাম : মমেনা খাতুন বিবি স্বামীর নাম: মহঃ আবুজার বাড়ির নং : n0148 বয়স : 63 লিঙ্গ : মহিলা | ফটো উপলব্ধ | 41 | JGJ4947149 | নাম : অনিল কুমার সিংহ পিতার নাম: আতর সিং বাড়ির নং : n0093 বয়স : 42 লিঙ্গ : পুরুষ | ফটো উপলব্ধ | 42 | TQF1592153 | নাম : জয়নুল আবেদিন পিতার নাম: তাফিজুদ্দিন বাড়ির নং : n0142 বয়স : 30 লিঙ্গ : পুরুষ | ফটো উপলব্ধ |
| 43 | WB/04/027/360318 | নাম : তৈমুল হক পিতার নাম: রেহমান বাড়ির নং : n0158 বয়স : 66 লিঙ্গ : পুরুষ | ফটো উপলব্ধ | 44 | TQF1234400 | নাম : আবু সুফিয়ান পিতার নাম: মতিউর রহমান বাড়ির নং : n0101 বয়স : 32 লিঙ্গ : পুরুষ | ফটো উপলব্ধ | 45 | TQF0603126 | নাম : কাচনুর বিবি স্বামীর নাম: মহঃ মনজারুল হক বাড়ির নং : n0093 বয়স : 58 লিঙ্গ : মহিলা | ফটো উপলব্ধ |
| 46 | TQF2386894 | নাম : মুনেরা খাতুন পিতার নাম: মহঃ গিয়াসুদ্দিন বাড়ির নং : 115 বয়স : 24 লিঙ্গ : মহিলা | ফটো উপলব্ধ | 47 | TQF0604363 | নাম : আব্দুল রাসিদ পিতার নাম: মফিজুদ্দিন বাড়ির নং : n0137 বয়স : 38 লিঙ্গ : পুরুষ | ফটো উপলব্ধ | 48 | TQF1592120 | নাম : মঙ্গল ভক্ত পিতার নাম: বৈশ্বব ভক্ত বাড়ির নং : n0093 বয়স : 54 লিঙ্গ : পুরুষ | ফটো উপলব্ধ |
| 49 | TQF0604207 | নাম : ফি.রিজা খাতুন স্বামীর নাম: জালালউদ্দিন বাড়ির নং : n0157 বয়স : 37 লিঙ্গ : মহিলা | ফটো উপলব্ধ | 50 | TQF2060622 | নাম : মঃ ইসাসেখ পিতার নাম: হাবিবুর রহমান বাড়ির নং : n0098 বয়স : 56 লিঙ্গ : পুরুষ | ফটো উপলব্ধ | 51 | TQF1128834 | নাম : সাফিরন বিবি স্বামীর নাম: রফিকুল আলম বাড়ির নং : n0141 বয়স : 39 লিঙ্গ : মহিলা | ফটো উপলব্ধ |
| 52 | TQF2482784 | নাম : কামরুল হক পিতার নাম: নুরুল ইসলাম বাড়ির নং : দক্ষিণ ধামরগছ বয়স : 23 লিঙ্গ : পুরুষ | ফটো উপলব্ধ | 53 | TQF1234178 | নাম : মুক্তারুল হক পিতার নাম: নুরুল ইসলাম বাড়ির নং : n0088 বয়স : 33 লিঙ্গ : পুরুষ | ফটো উপলব্ধ | 54 | TQF2056018 | নাম : এমাজুদ্দিন অন্যান্য: সহরাব আলি বাড়ির নং : n0144 বয়স : 64 লিঙ্গ : পুরুষ | ফটো উপলব্ধ |
| 55 | JGJ4762241 | নাম : জালালুদ্দিন পিতার নাম: মহঃ নজরুল হক বাড়ির নং : n0165 বয়স : 40 লিঙ্গ : পুরুষ | ফটো উপলব্ধ | 56 | TQF2220010 | নাম : হামেদা খাতুন পিতার নাম: মতিউর রহমান বাড়ির নং : n0092 বয়স : 25 লিঙ্গ : মহিলা | ফটো উপলব্ধ | 57 | JGJ4539110 | নাম : মতিউর রহমান পিতার নাম: সেখ আলিমুদ্দিন বাড়ির নং : n0101 বয়স : 52 লিঙ্গ : পুরুষ | ফটো উপলব্ধ |
| 58 | TQF2219897 | নাম : সোনাভান স্বামীর নাম: সামসের আলী বাড়ির নং : n0029 বয়স : 23 লিঙ্গ : মহিলা | ফটো উপলব্ধ | 59 | TQF0603860 | নাম : মহঃ হাকিম পিতার নাম: মহঃ মফিজুদ্দিন বাড়ির নং : n0126 বয়স : 31 লিঙ্গ : পুরুষ | ফটো উপলব্ধ | 60 | TQF2383271 | নাম : সফিকুল আলম পিতার নাম: সুলতান হক বাড়ির নং : 105 বয়স : 23 লিঙ্গ : পুরুষ | ফটো উপলব্ধ |

বিধানসভা নির্বাচনকেন্দ্রের নং, নাম : 28-চোপড়া
ভাগ নং, নাম : 1-দক্ষিণ ধামরগছ

| | | | | | |
|---|--------------------------|--|--------------------------|--|--------------------------|
| 61 নাম : মোহাম্মদ রাহুল আমিন পিতার নাম: তোফিজুদ্দিন বাড়ির নং : n0142 বয়স : 33 লিঙ্গ : পুরুষ | TQF1040088 ফটো উপলব্ধ | 62 নাম : সিকন্দর আলি পিতার নাম: এমাজুদ্দিন বাড়ির নং : এন030 বয়স : 24 লিঙ্গ : পুরুষ | TQF2328128 ফটো উপলব্ধ | 63 নাম : নুরেফা বিবি স্বামীর নাম: মহঃ রাইসুদ্দিন বাড়ির নং : দক্ষিণ ধামরগছ বয়স : 64 লিঙ্গ : মহিলা | TQF2434991 ফটো উপলব্ধ |
| 64 নাম : জাহিদুল রহমান পিতার নাম: দোস্ত মহম্মাদ বাড়ির নং : n0104 বয়স : 36 লিঙ্গ : পুরুষ | TQF0797571 ফটো উপলব্ধ | 65 নাম : আইয়ুব আলী পিতার নাম: মফিজুদ্দিন বাড়ির নং : n0137 বয়স : 32 লিঙ্গ : পুরুষ | TQF1129063 ফটো উপলব্ধ | 66 নাম : উর্মিলা খাতুন স্বামীর নাম: আইয়ুব আলী বাড়ির নং : n0137 বয়স : 32 লিঙ্গ : মহিলা | TQF1234210 ফটো উপলব্ধ |
| 67 নাম : মোহঃ জাহিরুল হক পিতার নাম: আব্দুল জাব্বার বাড়ির নং : n0093 বয়স : 39 লিঙ্গ : পুরুষ | TQF0603134 ফটো উপলব্ধ | 68 নাম : মঃ সুলেমান পিতার নাম: জাবেদ আলি বাড়ির নং : n0102 বয়স : 78 লিঙ্গ : পুরুষ | TQF2056620 ফটো উপলব্ধ | 69 নাম : মফিজুদ্দিন পিতার নাম: সেখ জাফর আলি বাড়ির নং : n0137 বয়স : 86 লিঙ্গ : পুরুষ | TQF2059905 ফটো উপলব্ধ |
| 70 নাম : রফিকুল আলম পিতার নাম: আনিসুর রহমান বাড়ির নং : n0141 বয়স : 49 লিঙ্গ : পুরুষ | TQF2060531 ফটো উপলব্ধ | 71 নাম : মহঃ মুক্তার আলম পিতার নাম: মফিজুদ্দিন বাড়ির নং : n0142 বয়স : 28 লিঙ্গ : পুরুষ | TQF1592161 ফটো উপলব্ধ | 72 নাম : রোজিনা বিবি স্বামীর নাম: রাইসুদ্দিন বাড়ির নং : n0142 বয়স : 28 লিঙ্গ : মহিলা | JGJ5159017 ফটো উপলব্ধ |
| 73 নাম : মানিরুল ইসলাম পিতার নাম: মহঃ রাইসুদ্দিন বাড়ির নং : এন0127 বয়স : 25 লিঙ্গ : পুরুষ | TQF1850601 ফটো উপলব্ধ | 74 নাম : আসিয়া বিবি অন্যান্য: সালাম বাড়ির নং : n0128 বয়স : 53 লিঙ্গ : মহিলা | TQF1892702 ফটো উপলব্ধ | 75 নাম : মহঃ আবু তাহের পিতার নাম: মতিউর রহমান বাড়ির নং : দক্ষিণ ধামরগছ বয়স : 28 লিঙ্গ : পুরুষ | TQF2219954 ফটো উপলব্ধ |
| 76 নাম : হাসিনা বানু স্বামীর নাম: মহঃ গিয়াসুদ্দিন বাড়ির নং : n0164 বয়স : 44 লিঙ্গ : মহিলা | JGJ5072145 ফটো উপলব্ধ | 77 নাম : সহাগী খাতুন স্বামীর নাম: আলতাভ হুসেন বাড়ির নং : n0133 বয়স : 44 লিঙ্গ : মহিলা | TQF1129006 ফটো উপলব্ধ | 78 নাম : তফিজুদ্দিন পিতার নাম: সহরাব আলি বাড়ির নং : n0142 বয়স : 62 লিঙ্গ : পুরুষ | TQF1891951 ফটো উপলব্ধ |
| 79 নাম : আমতি বিবি স্বামীর নাম: রেজাবুল বাড়ির নং : n0137 বয়স : 37 লিঙ্গ : মহিলা | TQF1463546 ফটো উপলব্ধ | 80 নাম : ফেরজান বিবি স্বামীর নাম: মফিজুদ্দিন বাড়ির নং : n0137 বয়স : 81 লিঙ্গ : মহিলা | TQF1951896 ফটো উপলব্ধ | 81 নাম : মক্তারুল হুসেন পিতার নাম: মহঃ মতিউর রহমান বাড়ির নং : n0092 বয়স : 33 লিঙ্গ : পুরুষ | TQF0797423 ফটো উপলব্ধ |
| 82 নাম : আবদুল হানিফ পিতার নাম: আবদুল রজাক বাড়ির নং : এস/ও আবদুল রেজাক বয়স : 28 লিঙ্গ : পুরুষ | TQF2384501 ফটো উপলব্ধ | 83 নাম : রাজ বানু স্বামীর নাম: আবদুল লতিফ বাড়ির নং : n0132 বয়স : 26 লিঙ্গ : মহিলা | TQF2219368 ফটো উপলব্ধ | 84 নাম : বিবি জাহেরা খাতুন অন্যান্য: আবু তাহের বাড়ির নং : n0091 বয়স : 56 লিঙ্গ : মহিলা | TQF2368983 ফটো উপলব্ধ |
| 85 নাম : শালেমা খাতুন বিবি স্বামীর নাম: গুলাম মুস্তফা বাড়ির নং : n0121 বয়স : 54 লিঙ্গ : মহিলা | TQF2061604 ফটো উপলব্ধ | 86 নাম : মহঃ গিয়াসুদ্দিন পিতার নাম: সহরাব আলি বাড়ির নং : n0164 বয়স : 50 লিঙ্গ : পুরুষ | TQF2249282 ফটো উপলব্ধ | 87 নাম : জাহিদুল ইসলাম পিতার নাম: মহঃ গিয়াসুদ্দিন বাড়ির নং : এন84 বয়স : 20 লিঙ্গ : পুরুষ | TQF2532455 ফটো উপলব্ধ |
| 88 নাম : জিয়াউল রহমান পিতার নাম: নুরুল ইসলাম বাড়ির নং : n0088 বয়স : 41 লিঙ্গ : পুরুষ | TQF0956763 ফটো উপলব্ধ | 89 নাম : তানজিলা বিবি স্বামীর নাম: মোঃ জাব্বারুল বাড়ির নং : n0114 বয়স : 38 লিঙ্গ : মহিলা | JGJ4947883 ফটো উপলব্ধ | 90 নাম : রীনা খাতুন স্বামীর নাম: সাদাম হোসেন বাড়ির নং : দক্ষিণ ধামরগছ বয়স : 23 লিঙ্গ : মহিলা | TQF2390797 ফটো উপলব্ধ |

| | | | | | | | | | | | |
|-----|------------------|--|------------|-----|------------|--|------------|-----|------------|--|------------|
| 91 | JGJ4762191 | নাম : জিয়াবুল রহমান পিতার নাম: মফিজুদ্দিন বাড়ির নং : n0137 বয়স : 36 লিঙ্গ : পুরুষ | ফটো উপলব্ধ | 92 | TQF0956805 | নাম : মহঃ সাইদুল পিতার নাম: আবুল কালাম বাড়ির নং : n0130 বয়স : 30 লিঙ্গ : পুরুষ | ফটো উপলব্ধ | 93 | TQF1592112 | নাম : মানজারুল পিতার নাম: নাসিরুদ্দিন বাড়ির নং : n0155 বয়স : 26 লিঙ্গ : পুরুষ | ফটো উপলব্ধ |
| 94 | TQF2216687 | নাম : সমিমা খাতুন স্বামীর নাম: মহঃ জানে আলম বাড়ির নং : n0116 বয়স : 25 লিঙ্গ : মহিলা | ফটো উপলব্ধ | 95 | TQF1040187 | নাম : মহঃ মুস্তাকিম পিতার নাম: মহঃ নূরুল ইসলাম বাড়ির নং : n0088 বয়স : 33 লিঙ্গ : পুরুষ | ফটো উপলব্ধ | 96 | TQF1234384 | নাম : সেতাবুল হক পিতার নাম: রবিউল শেখ বাড়ির নং : n0113 বয়স : 32 লিঙ্গ : পুরুষ | ফটো উপলব্ধ |
| 97 | TQF2218667 | নাম : আরজিনা স্বামীর নাম: আব্দুল রোসিদ বাড়ির নং : n0125 বয়স : 28 লিঙ্গ : মহিলা | ফটো উপলব্ধ | 98 | JGJ4539193 | নাম : মহঃ শীষ আলী পিতার নাম: মহঃ ফজলুল হক বাড়ির নং : n0123 বয়স : 53 লিঙ্গ : পুরুষ | ফটো উপলব্ধ | 99 | TQF0797415 | নাম : নূর মহম্মদ পিতার নাম: দোস্ত মহম্মদ বাড়ির নং : n0097 বয়স : 38 লিঙ্গ : পুরুষ | ফটো উপলব্ধ |
| 100 | TQF2218261 | নাম : সেতারা খাতুন স্বামীর নাম: মহঃ হামিদুল বাড়ির নং : n0130 বয়স : 28 লিঙ্গ : মহিলা | ফটো উপলব্ধ | 101 | JGJ5072152 | নাম : মরিয়ম বিবি স্বামীর নাম: জিয়াবুল রহমান বাড়ির নং : দক্ষিণ ধামরগছ বয়স : 30 লিঙ্গ : মহিলা | ফটো উপলব্ধ | 102 | TQF2218311 | নাম : কারিমন নেশা স্বামীর নাম: মহঃ কাবাতুল্লা বাড়ির নং : n0098 বয়স : 34 লিঙ্গ : মহিলা | ফটো উপলব্ধ |
| 103 | TQF2401834 | নাম : রামজান আলি পিতার নাম: মহঃ আবুজার বাড়ির নং : দক্ষিণ ধামরগছ বয়স : 23 লিঙ্গ : পুরুষ | ফটো উপলব্ধ | 104 | TQF1040203 | নাম : আব্দুল খালেক পিতার নাম: মহঃ হায়াত আলি বাড়ির নং : n0124 বয়স : 35 লিঙ্গ : পুরুষ | ফটো উপলব্ধ | 105 | TQF2220671 | নাম : জাহান্না খাতুন স্বামীর নাম: লেখ কামাল হোসেন বাড়ির নং : n0040 বয়স : 28 লিঙ্গ : মহিলা | ফটো উপলব্ধ |
| 106 | TQF1892694 | নাম : সালাম পিতার নাম: বেনারুলদিন বাড়ির নং : n0128 বয়স : 57 লিঙ্গ : পুরুষ | ফটো উপলব্ধ | 107 | TQF1734672 | নাম : মোঃ ফিরোজ পিতার নাম: মহঃ মাজারুল হক বাড়ির নং : n0159 বয়স : 27 লিঙ্গ : পুরুষ | ফটো উপলব্ধ | 108 | TQF1915461 | নাম : রেখা বানু পিতার নাম: আফসার আলি বাড়ির নং : n0151 বয়স : 50 লিঙ্গ : মহিলা | ফটো উপলব্ধ |
| 109 | TQF2535052 | নাম : সানুয়ারা বিবি স্বামীর নাম: মহঃ সাবিরুদ্দিন বাড়ির নং : n0122 বয়স : 50 লিঙ্গ : মহিলা | ফটো উপলব্ধ | 110 | JGJ4539201 | নাম : মহঃ সাবিরুদ্দিন পিতার নাম: মফিজুদ্দিন বাড়ির নং : n0122 বয়স : 55 লিঙ্গ : পুরুষ | ফটো উপলব্ধ | 111 | TQF1040062 | নাম : রাজেন্দ্র খাতুন স্বামীর নাম: ফটিক বাড়ির নং : n0157 বয়স : 35 লিঙ্গ : মহিলা | ফটো উপলব্ধ |
| 112 | WB/04/027/360540 | নাম : তাহেরা খাতুন বিবি অন্যান্য: নসিরুদ্দিন বাড়ির নং : n0155 বয়স : 69 লিঙ্গ : মহিলা | ফটো উপলব্ধ | 113 | TQF1360353 | নাম : মহঃ নেফাউর রহমান পিতার নাম: মোহাম্মদ ইসমাইল সেখ বাড়ির নং : দক্ষিণ ধামরগছ বয়স : 32 লিঙ্গ : পুরুষ | ফটো উপলব্ধ | 114 | TQF1128826 | নাম : সফেরা খাতুন স্বামীর নাম: জিয়াউল রহমান বাড়ির নং : n0088 বয়স : 34 লিঙ্গ : মহিলা | ফটো উপলব্ধ |
| 115 | TQF1463520 | নাম : আলিফনুর খাতুন স্বামীর নাম: জালালুদ্দিন বাড়ির নং : n0275 বয়স : 30 লিঙ্গ : মহিলা | ফটো উপলব্ধ | 116 | TQF2328326 | নাম : মাসকুরা খাতুন স্বামীর নাম: জয়নাল আবেদিন বাড়ির নং : 36 বয়স : 22 লিঙ্গ : মহিলা | ফটো উপলব্ধ | 117 | JGJ4947917 | নাম : সুলতান হক পিতার নাম: মহবুল হক বাড়ির নং : n0135 বয়স : 48 লিঙ্গ : পুরুষ | ফটো উপলব্ধ |
| 118 | TQF1234145 | নাম : সমিনা খাতুন পিতার নাম: মনসুর রহমান বাড়ির নং : n0167 বয়স : 36 লিঙ্গ : মহিলা | ফটো উপলব্ধ | 119 | JGJ4539086 | নাম : আইনুল হক পিতার নাম: জব্বার আলী বাড়ির নং : n0093 বয়স : 40 লিঙ্গ : পুরুষ | ফটো উপলব্ধ | 120 | JGJ5158985 | নাম : মিনা হেমরম পিতার নাম: রবীন হেমরম বাড়ির নং : n0108 বয়স : 38 লিঙ্গ : মহিলা | ফটো উপলব্ধ |

| | | | | | |
|--|--------------------------------|--|--------------------------------|--|--------------------------------|
| 121 নাম : আব্দুল হক আলিমুদ্দিন পিতার নাম : মতিউর রহমান বাড়ির নং : n0092 বয়স : 32 লিঙ্গ : পুরুষ | TQF1234152 ফটো উপলব্ধ | 122 নাম : মহঃ আলিমুদ্দিন অন্যান্য: মফিজুদ্দিন বাড়ির নং : n0125 বয়স : 59 লিঙ্গ : পুরুষ | WB/04/027/360463 ফটো উপলব্ধ | 123 নাম : সুখী বিবি স্বামীর নাম : মহঃ শীষ আলি বাড়ির নং : n0123 বয়স : 44 লিঙ্গ : মহিলা | JGJ5072103 ফটো উপলব্ধ |
| 124 নাম : হজরাত বেলাল পিতার নাম : উইমুল হক বাড়ির নং : n0098 বয়স : 38 লিঙ্গ : পুরুষ | TQF0797456 ফটো উপলব্ধ | 125 নাম : মহঃ জারজিস পিতার নাম : হামসেদ আলি বাড়ির নং : n0099 বয়স : 31 লিঙ্গ : পুরুষ | TQF1463561 ফটো উপলব্ধ | 126 নাম : চারিমন নেসা অন্যান্য: আজিমুদ্দিন বাড়ির নং : n0104 বয়স : 53 লিঙ্গ : মহিলা | WB/04/027/360583 ফটো উপলব্ধ |
| 127 নাম : মতিউর রহমান অন্যান্য: গুদর বাড়ির নং : n0092 বয়স : 63 লিঙ্গ : পুরুষ | TQF1906841 ফটো উপলব্ধ | 128 নাম : আব্দুল রোসিদ পিতার নাম : আলিমুদ্দিন বাড়ির নং : n0125 বয়স : 38 লিঙ্গ : পুরুষ | TQF0603761 ফটো উপলব্ধ | 129 নাম : ফটিক পিতার নাম : আজিমুদ্দিন বাড়ির নং : n0097 বয়স : 37 লিঙ্গ : পুরুষ | TQF0956839 ফটো উপলব্ধ |
| 130 নাম : উসমান গনি পিতার নাম : মহঃ শীষ আলি বাড়ির নং : 111 বয়স : 23 লিঙ্গ : পুরুষ | TQF2328078 ফটো উপলব্ধ | 131 নাম : মমতাজ খান পিতার নাম : আব্দুল হক বাড়ির নং : n0099 বয়স : 38 লিঙ্গ : পুরুষ | TQF1128875 ফটো উপলব্ধ | 132 নাম : সারিদা খাতুন স্বামীর নাম : মহঃ মুস্তাকিম বাড়ির নং : n0088 বয়স : 25 লিঙ্গ : মহিলা | TQF2219723 ফটো উপলব্ধ |
| 133 নাম : বরহান নেসা পিতার নাম : মহঃ মতিউর রহমান বাড়ির নং : n0092 বয়স : 38 লিঙ্গ : পুরুষ | TQF1701861 ফটো উপলব্ধ | 134 নাম : সুলেখা খাতুন স্বামীর নাম : জামসেদ আলী বাড়ির নং : n0099 বয়স : 38 লিঙ্গ : মহিলা | TQF1128818 ফটো উপলব্ধ | 135 নাম : মরিনা খাতুন স্বামীর নাম : সাফিকুল আলম বাড়ির নং : এন99 বয়স : 23 লিঙ্গ : মহিলা | TQF2327989 ফটো উপলব্ধ |
| 136 নাম : আব্দুল জাব্বার পিতার নাম : আজিমুদ্দিন বাড়ির নং : n0093 বয়স : 73 লিঙ্গ : পুরুষ | WB/04/027/360588 ফটো উপলব্ধ | 137 নাম : নুরেয়েসা স্বামীর নাম : আব্দুল জব্বার বাড়ির নং : n0093 বয়স : 66 লিঙ্গ : মহিলা | TQF1040054 ফটো উপলব্ধ | 138 নাম : জরিনা খাতুন অন্যান্য: হাবিবুর রহমান বাড়ির নং : নং 126 বয়স : 22 লিঙ্গ : মহিলা | TQF2449916 ফটো উপলব্ধ |
| 139 নাম : মাজারুল পিতার নাম : নিজামুদ্দিন বাড়ির নং : n0114 বয়স : 46 লিঙ্গ : পুরুষ | JGJ4762217 ফটো উপলব্ধ | 140 নাম : বিবি নুরেসা বানু অন্যান্য: ফইজুদ্দিন বাড়ির নং : n0119 বয়স : 76 লিঙ্গ : মহিলা | TQF1904473 ফটো উপলব্ধ | 141 নাম : বেহেলা পিতার নাম : মহঃ ফইজুদ্দিন বাড়ির নং : n0155 বয়স : 36 লিঙ্গ : মহিলা | TQF0891523 ফটো উপলব্ধ |
| 142 নাম : আব্দুল রহমান পিতার নাম : জোহর বাড়ির নং : n0154 বয়স : 56 লিঙ্গ : পুরুষ | WB/04/027/360648 ফটো উপলব্ধ | 143 নাম : সমিরন নেছা বিবি অন্যান্য: জোহর বাড়ির নং : n0154 বয়স : 76 লিঙ্গ : মহিলা | WB/04/027/360521 ফটো উপলব্ধ | 144 নাম : মাসকুরা খাতুন স্বামীর নাম : মহঃ সইদুর বাড়ির নং : n0100 বয়স : 38 লিঙ্গ : মহিলা | TQF1128982 ফটো উপলব্ধ |
| 145 নাম : মেহেনুর খাতুন স্বামীর নাম : সইফুদ্দিন বাড়ির নং : n0157 বয়স : 32 লিঙ্গ : মহিলা | TQF1234186 ফটো উপলব্ধ | 146 নাম : আসমী তারা খাতুন স্বামীর নাম : জাহিদুর রহমান বাড়ির নং : এন0104 বয়স : 35 লিঙ্গ : মহিলা | TQF1129279 ফটো উপলব্ধ | 147 নাম : টোকেন আলি পিতার নাম : আনিসুর রহমান বাড়ির নং : n0089 বয়স : 63 লিঙ্গ : পুরুষ | WB/04/027/360631 ফটো উপলব্ধ |
| 148 নাম : জাবের আলি পিতার নাম : দোস্ত মহঃ বাড়ির নং : n0277 বয়স : 54 লিঙ্গ : পুরুষ | WB/04/027/360134 ফটো উপলব্ধ | 149 নাম : মহঃ রফিকুল আলী পিতার নাম : মহঃ সাদেক আলী বাড়ির নং : n0140 বয়স : 36 লিঙ্গ : পুরুষ | TQF0956821 ফটো উপলব্ধ | 150 নাম : জলেখা বিবি স্বামীর নাম : উম্মেদুদ্দিন বাড়ির নং : n0109 বয়স : 38 লিঙ্গ : মহিলা | TQF1128867 ফটো উপলব্ধ |



| | | | | | |
|---|--------------------------------|---|--------------------------------|--|--------------------------------|
| 151 নাম : মোঃ জাবারুল পিতার নাম : নিজামুদ্দিন বাড়ির নং : n0114 বয়স : 54 লিঙ্গ : পুরুষ | TQF2061802 ফটো উপলব্ধ | 152 নাম : আবদুল সালাম পিতার নাম : মহর বাড়ির নং : n0150 বয়স : 53 লিঙ্গ : পুরুষ | TQF1463553 ফটো উপলব্ধ | 153 নাম : আজ.রুলআজারুল হক পিতার নাম : আব্দুল রহমান বাড়ির নং : n0154 বয়স : 31 লিঙ্গ : পুরুষ | TQF1463587 ফটো উপলব্ধ |
| 154 নাম : মাজিনা খাতুন স্বামীর নাম : কালিমুদ্দিন বাড়ির নং : n0165 বয়স : 33 লিঙ্গ : মহিলা | TQF1128941 ফটো উপলব্ধ | 155 নাম : নাসিমা খাতুন স্বামীর নাম : আইনুল হক বাড়ির নং : n0093 বয়স : 33 লিঙ্গ : মহিলা | JGJ4948048 ফটো উপলব্ধ | 156 নাম : রুবোনা খাতুন পিতার নাম : মতিউর রহমান বাড়ির নং : n0092 বয়স : 39 লিঙ্গ : মহিলা | JGJ4762340 ফটো উপলব্ধ |
| 157 নাম : মাসেদা বিবি স্বামীর নাম : মহঃ ইসমাইল বাড়ির নং : n0165 বয়স : 46 লিঙ্গ : মহিলা | JGJ5072137 ফটো উপলব্ধ | 158 নাম : মহঃ ইউনুস পিতার নাম : মহঃ শীষ আলি বাড়ির নং : নং 172 বয়স : 21 লিঙ্গ : পুরুষ | TQF2449965 ফটো উপলব্ধ | 159 নাম : রহিমুদ্দিন পিতার নাম : মহঃ সুলেমান বাড়ির নং : n0102 বয়স : 31 লিঙ্গ : পুরুষ | TQF1360395 ফটো উপলব্ধ |
| 160 নাম : সরিয়ানু খাতুন স্বামীর নাম : মহঃ সুলেমান বাড়ির নং : n0162 বয়স : 56 লিঙ্গ : মহিলা | TQF1463512 ফটো উপলব্ধ | 161 নাম : আসিয়া খাতুন বিবি স্বামীর নাম : মতিউর রহমান বাড়ির নং : n0101 বয়স : 56 লিঙ্গ : মহিলা | WB/04/027/090133 ফটো উপলব্ধ | 162 নাম : রাহেনা খাতুন বিবি অন্যান্য : হামসেদ বাড়ির নং : n0099 বয়স : 90 লিঙ্গ : মহিলা | WB/04/027/360525 ফটো উপলব্ধ |
| 163 নাম : আমবেরা বিবি স্বামীর নাম : আলিম সেখ বাড়ির নং : n0138 বয়স : 49 লিঙ্গ : মহিলা | TQF1891027 ফটো উপলব্ধ | 164 নাম : সফিকুল আলম পিতার নাম : তৈমুল হক বাড়ির নং : এন0158 বয়স : 23 লিঙ্গ : পুরুষ | TQF1850940 ফটো উপলব্ধ | 165 নাম : মহঃ আব্দুল খারিক পিতার নাম : তফিজুদ্দিন বাড়ির নং : n0112 বয়স : 23 লিঙ্গ : পুরুষ | TQF1734482 ফটো উপলব্ধ |
| 166 নাম : মুসলেমা খাতুন স্বামীর নাম : মহঃ নেফাউর রহমান বাড়ির নং : N0114 বয়স : 25 লিঙ্গ : মহিলা | TQF2206811 ফটো উপলব্ধ | 167 নাম : নাজমা খাতুন পিতার নাম : মহঃ আব্দুল সেখ বাড়ির নং : n0139 বয়স : 41 লিঙ্গ : মহিলা | JGJ4947974 ফটো উপলব্ধ | 168 নাম : আমিনা খাতুন বিবি অন্যান্য : আব্দুল বাড়ির নং : n0139 বয়স : 62 লিঙ্গ : মহিলা | WB/04/027/360440 ফটো উপলব্ধ |
| 169 নাম : হানুফা নেছা অন্যান্য : সমসুদ্দিন বাড়ির নং : n0133 বয়স : 70 লিঙ্গ : মহিলা | WB/04/027/360147 ফটো উপলব্ধ | 170 নাম : রোজিনা পারমিন স্বামীর নাম : গাজলু সেখ বাড়ির নং : n0126 বয়স : 33 লিঙ্গ : মহিলা | TQF1129055 ফটো উপলব্ধ | 171 নাম : ময়ান আকি পিতার নাম : মহঃ এমজুদ্দিন বাড়ির নং : এন0133 বয়স : 23 লিঙ্গ : পুরুষ | TQF1850783 ফটো উপলব্ধ |
| 172 নাম : মাসকুমা খাতুন স্বামীর নাম : মহঃ সাহাজাহান আলম বাড়ির নং : n0127 বয়স : 33 লিঙ্গ : মহিলা | TQF0956789 ফটো উপলব্ধ | 173 নাম : মরিয়ম খাতুন স্বামীর নাম : তৈজুদ্দিন বাড়ির নং : এন72 বয়স : 30 লিঙ্গ : মহিলা | TQF1734615 ফটো উপলব্ধ | 174 নাম : রফিকুল আলম পিতার নাম : আলীম সেখ বাড়ির নং : 107 বয়স : 22 লিঙ্গ : পুরুষ | TQF2386548 ফটো উপলব্ধ |
| 175 নাম : নাসতারুল খাতুন স্বামীর নাম : নূর মহাম্মদ হক বাড়ির নং : এন0097 বয়স : 33 লিঙ্গ : মহিলা | TQF1850585 ফটো উপলব্ধ | 176 নাম : মাজিদ আকি পিতার নাম : জাবের আলি বাড়ির নং : n0277 বয়স : 23 লিঙ্গ : পুরুষ | TQF1734466 ফটো উপলব্ধ | 177 নাম : রাবিয়া বিবি স্বামীর নাম : আব্দুল হাকিম বাড়ির নং : 0097 বয়স : 29 লিঙ্গ : মহিলা | TQF1463454 ফটো উপলব্ধ |
| 178 নাম : সুখতারিা খাতুন স্বামীর নাম : আজফারুল হক বাড়ির নং : n0089 বয়স : 29 লিঙ্গ : মহিলা | TQF1592237 ফটো উপলব্ধ | 179 নাম : আলীম সেখ পিতার নাম : মফিজুদ্দিন বাড়ির নং : n0138 বয়স : 51 লিঙ্গ : পুরুষ | TQF1891019 ফটো উপলব্ধ | 180 নাম : সারজিনা বিবি স্বামীর নাম : ফরমান সেখ বাড়ির নং : n0108 বয়স : 32 লিঙ্গ : মহিলা | TQF1234269 ফটো উপলব্ধ |



| | | | | | |
|---|------------------|---|------------------|---|------------------|
| 181 নাম : গোলবানু বিবি স্বামীর নাম : আব্দুল রহমান বাড়ির নং : n0154 বয়স : 53 লিঙ্গ : মহিলা ফটো উপলব্ধ | WB/04/027/360522 | 182 নাম : সালেহা খাতুন স্বামীর নাম : মহঃ নোসাদ আলম বাড়ির নং : n0121 বয়স : 29 লিঙ্গ : মহিলা ফটো উপলব্ধ | TQF1463439 | 183 নাম : তৈজুদ্দিন পিতার নাম : নাসিরুদ্দিন বাড়ির নং : এন017 বয়স : 29 লিঙ্গ : পুরুষ ফটো উপলব্ধ | TQF0891424 |
| 184 নাম : কেতাবুদ্দিন পিতার নাম : মোঃ রবিউল হক বাড়ির নং : n0113 বয়স : 33 লিঙ্গ : পুরুষ ফটো উপলব্ধ | TQF0797431 | 185 নাম : আব্দুল করিম পিতার নাম : মহঃ আবজার বাড়ির নং : n0127 বয়স : 29 লিঙ্গ : পুরুষ ফটো উপলব্ধ | TQF0891549 | 186 নাম : সাইফুদ্দিন পিতার নাম : নিজামুদ্দিন বাড়ির নং : n0167 বয়স : 29 লিঙ্গ : পুরুষ ফটো উপলব্ধ | TQF0604199 |
| 187 নাম : আমবেরা খাতুন অন্যান্য : সাহামুদ্দিন বাড়ির নং : n0156 বয়স : 53 লিঙ্গ : মহিলা ফটো উপলব্ধ | WB/04/027/360069 | 188 নাম : আব্দুল করিম পিতার নাম : আব তাহের বাড়ির নং : n0104 বয়স : 30 লিঙ্গ : পুরুষ ফটো উপলব্ধ | TQF1360510 | 189 নাম : রেসমা খাতুন পিতার নাম : মহঃ আলিমুদ্দিন বাড়ির নং : n0274 বয়স : 31 লিঙ্গ : মহিলা ফটো উপলব্ধ | TQF1463488 |
| 190 নাম : রাজিয়া খাতুন বিবি স্বামীর নাম : আনিসুর রহমান বাড়ির নং : n0168 বয়স : 51 লিঙ্গ : মহিলা ফটো উপলব্ধ | WB/04/027/360456 | 191 নাম : মল্ল আবজার অন্যান্য : সমসুদ্দিন বাড়ির নং : n0148 বয়স : 66 লিঙ্গ : পুরুষ ফটো উপলব্ধ | WB/04/027/360622 | 192 নাম : কাহনালী বিবি স্বামীর নাম : তাফজুদ্দিন বাড়ির নং : n0142 বয়স : 33 লিঙ্গ : মহিলা ফটো উপলব্ধ | WB/04/027/360312 |
| 193 নাম : হাবিবুর রহমান অন্যান্য : আবদুল রসিদ বাড়ির নং : n0108 বয়স : 65 লিঙ্গ : পুরুষ ফটো উপলব্ধ | TQF2378214 | 194 নাম : সাদ্দাম হোসেন পিতার নাম : হাবিবুর রহমান বাড়ির নং : n0108 বয়স : 30 লিঙ্গ : পুরুষ ফটো উপলব্ধ | TQF1128974 | 195 নাম : এনামুল হক পিতার নাম : মহঃ নাসিরুদ্দিন বাড়ির নং : n0092 বয়স : 40 লিঙ্গ : পুরুষ ফটো উপলব্ধ | JGJ4948006 |
| 196 নাম : সয়ফন নেছা বিবি অন্যান্য : মতিউর বাড়ির নং : n0092 বয়স : 55 লিঙ্গ : মহিলা ফটো উপলব্ধ | WB/04/027/360244 | 197 নাম : তাজ সারা বিবি স্বামীর নাম : বেলাল বাড়ির নং : n0165 বয়স : 47 লিঙ্গ : মহিলা ফটো উপলব্ধ | TQF0604579 | 198 নাম : সোনাভান বিবি অন্যান্য : নজরুল বাড়ির নং : n0165 বয়স : 70 লিঙ্গ : মহিলা ফটো উপলব্ধ | TQF1890763 |
| 199 নাম : খাইরুল হক পিতার নাম : তাইমুল হক বাড়ির নং : n0168 বয়স : 33 লিঙ্গ : পুরুষ ফটো উপলব্ধ | TQF1360379 | 200 নাম : সঞ্জিদা খাতুন স্বামীর নাম : আব্দুল খালেক বাড়ির নং : এন0124 বয়স : 27 লিঙ্গ : মহিলা ফটো উপলব্ধ | TQF1851005 | 201 নাম : মহঃ ইউসুফ পিতার নাম : মহঃ ইউসুব বাড়ির নং : n0063 বয়স : 29 লিঙ্গ : পুরুষ ফটো উপলব্ধ | TQF1701903 |
| 202 নাম : রেজাবুল হক পিতার নাম : সামসুদ্দিন বাড়ির নং : n0133 বয়স : 53 লিঙ্গ : পুরুষ ফটো উপলব্ধ | JGJ4539227 | 203 নাম : জহিরুল হক পিতার নাম : মহঃ রইসুদ্দিন বাড়ির নং : n0127 বয়স : 34 লিঙ্গ : পুরুষ ফটো উপলব্ধ | TQF0956797 | 204 নাম : মোহাম্মদ ইয়াহি়া মায়ের নাম : জালিনুর রিবি বাড়ির নং : এন013 বয়স : 29 লিঙ্গ : পুরুষ ফটো উপলব্ধ | TQF2328185 |
| 205 নাম : সাহাজ্জামাল মায়ের নাম : হাসনা খাতুন বাড়ির নং : n0133 বয়স : 28 লিঙ্গ : পুরুষ ফটো উপলব্ধ | TQF1734706 | 206 নাম : সাফিকুল আলম পিতার নাম : আলিম সেখ বাড়ির নং : n0138 বয়স : 27 লিঙ্গ : পুরুষ ফটো উপলব্ধ | TQF1734417 | 207 নাম : মাঞ্জেরা বিবি স্বামীর নাম : জাবের আলি বাড়ির নং : n0174 বয়স : 50 লিঙ্গ : মহিলা ফটো উপলব্ধ | WB/04/027/360450 |
| 208 নাম : বার্সেদ আলি পিতার নাম : আব্দুল সালাম বাড়ির নং : n0125 বয়স : 29 লিঙ্গ : পুরুষ ফটো উপলব্ধ | TQF2215200 | 209 নাম : তামিজুদ্দিন পিতার নাম : মহঃ আবুল সেখ বাড়ির নং : n0139 বয়স : 29 লিঙ্গ : পুরুষ ফটো উপলব্ধ | JGJ4762324 | 210 নাম : আনাবুল হক পিতার নাম : হামসেদ আলি বাড়ির নং : 0089 বয়স : 29 লিঙ্গ : পুরুষ ফটো উপলব্ধ | TQF2408441 |



| | | | | | |
|---|--------------------------------|--|--------------------------------|--|--------------------------------|
| 211 নাম : ০০০০০০ ০০০০০ পিতার নাম: মফিজুদ্দিন বাড়ির নং : n0169 বয়স : 63 লিঙ্গ : পুরুষ | TQF2285237 ফটো উপলব্ধ | 212 নাম : তনজিলা খাতুন স্বামীর নাম: তাজির মহঃ বাড়ির নং : n0119 বয়স : 27 লিঙ্গ : মহিলা | TQF1701788 ফটো উপলব্ধ | 213 নাম : মহবুব আলম পিতার নাম: আব্দুল রফিক বাড়ির নং : n0087 বয়স : 20 লিঙ্গ : পুরুষ | TQF1701721 ফটো উপলব্ধ |
| 214 নাম : সুমেরা খাতুন পিতার নাম: মহঃ সাবিরুদ্দিন বাড়ির নং : n0122 বয়স : 27 লিঙ্গ : মহিলা | TQF1701648 ফটো উপলব্ধ | 215 নাম : আব্দুল হক পিতার নাম: হুসেন আলি বাড়ির নং : n0139 বয়স : 66 লিঙ্গ : পুরুষ | WB/04/027/360043 ফটো উপলব্ধ | 216 নাম : জাহানারা খাতুন স্বামীর নাম: আব্দুল রসিদ বাড়ির নং : n0137 বয়স : 33 লিঙ্গ : মহিলা | TQF1234202 ফটো উপলব্ধ |
| 217 নাম : আব্দুল লতিফ পিতার নাম: মোহাম্মদ নুরুল ইসলাম বাড়ির নং : দক্ষিণ ধামরগছ বয়স : 34 লিঙ্গ : পুরুষ | TQF0956813 ফটো উপলব্ধ | 218 নাম : শ্যামলী পোন্দার স্বামীর নাম: মঙ্গল পোন্দার বাড়ির নং : n0127 বয়স : 49 লিঙ্গ : মহিলা | JGJ0576710 ফটো উপলব্ধ | 219 নাম : সফিকুল কবীর পিতার নাম: মহঃ নুরুল ইসলাম বাড়ির নং : n0116 বয়স : 29 লিঙ্গ : পুরুষ | JGJ4947958 ফটো উপলব্ধ |
| 220 নাম : মো রেজাউল হক অন্যান্য: ফইজুদ্দিন বাড়ির নং : n0131 বয়স : 50 লিঙ্গ : পুরুষ | WB/04/027/360232 ফটো উপলব্ধ | 221 নাম : হাবিবুর রহমান পিতার নাম: মহঃ রইসুদ্দিন বাড়ির নং : n0127 বয়স : 33 লিঙ্গ : পুরুষ | TQF1128891 ফটো উপলব্ধ | 222 নাম : গাজলু সেখ পিতার নাম: মনজুর রহমান বাড়ির নং : এন189 বয়স : 37 লিঙ্গ : পুরুষ | JGJ4947925 ফটো উপলব্ধ |
| 223 নাম : রাজেন্দ্র শর্মা স্বামীর নাম: ডাক্তার হুসেন বাড়ির নং : n0089 বয়স : 29 লিঙ্গ : মহিলা | TQF1701879 ফটো উপলব্ধ | 224 নাম : রাইহানু সেখ পিতার নাম: মহঃ মতিউর রহমান বাড়ির নং : n0111 বয়স : 29 লিঙ্গ : পুরুষ | TQF1701853 ফটো উপলব্ধ | 225 নাম : জাহাঙ্গীর আলম পিতার নাম: মহঃ আব্দুল রফিক বাড়ির নং : n0116 বয়স : 29 লিঙ্গ : পুরুষ | TQF1592229 ফটো উপলব্ধ |
| 226 নাম : ইব্রাহীম পিতার নাম: মহঃ আব্দুল সেখ বাড়ির নং : n0139 বয়স : 20 লিঙ্গ : পুরুষ | TQF1629567 ফটো উপলব্ধ | 227 নাম : সেখ কামরুজ্জামিন পিতার নাম: আব্দুল সাত্তার বাড়ির নং : দক্ষিণ ধামরগছ বয়স : 23 লিঙ্গ : পুরুষ | TQF1701820 ফটো উপলব্ধ | 228 নাম : রুখসানা খাতুন মায়ের নাম: ইসনা খাতুন বাড়ির নং : n0133 বয়স : 20 লিঙ্গ : মহিলা | TQF1734714 ফটো উপলব্ধ |
| 229 নাম : আকতার হুসেন পিতার নাম: রাজাবুল হক বাড়ির নং : এন06 বয়স : 20 লিঙ্গ : পুরুষ | TQF2533867 ফটো উপলব্ধ | 230 নাম : সামসেদ আলী পিতার নাম: গোলাম মুস্তফা বাড়ির নং : n0121 বয়স : 29 লিঙ্গ : পুরুষ | TQF1463421 ফটো উপলব্ধ | 231 নাম : হবাবুল খাতুন স্বামীর নাম: সামশেদ আলি বাড়ির নং : এন06 বয়স : 20 লিঙ্গ : মহিলা | TQF2531044 ফটো উপলব্ধ |
| 232 নাম : আখতার বেগম স্বামীর নাম: আনারুল হক বাড়ির নং : n0114 বয়স : 50 লিঙ্গ : মহিলা | JGJ4762290 ফটো উপলব্ধ | 233 নাম : মহঃ রফিকুল হক অন্যান্য: জাহর আলি বাড়ির নং : n0154 বয়স : 51 লিঙ্গ : পুরুষ | WB/04/027/360144 ফটো উপলব্ধ | 234 নাম : নরুল ইসলাম পিতার নাম: আঃ সেখ বাড়ির নং : n0088 বয়স : 69 লিঙ্গ : পুরুষ | WB/04/027/360201 ফটো উপলব্ধ |
| 235 নাম : বেছলা খাতুন স্বামীর নাম: রফিকুল আলম বাড়ির নং : n0110 বয়স : 20 লিঙ্গ : মহিলা | TQF1592195 ফটো উপলব্ধ | 236 নাম : সুশীলা দাস স্বামীর নাম: পরিতোষ দাস বাড়ির নং : ভেরভেরি বয়স : 48 লিঙ্গ : মহিলা | TQF2499895 ফটো উপলব্ধ | 237 নাম : আশ্মীরা খাতুন পিতার নাম: রফিকুল আলম বাড়ির নং : চোপড়া বয়স : 21 লিঙ্গ : মহিলা | TQF2568327 ফটো উপলব্ধ |
| 238 নাম : সফেদা খাতুন পিতার নাম: সাদেক আলি বাড়ির নং : n0110 বয়স : 20 লিঙ্গ : মহিলা | TQF1360437 ফটো উপলব্ধ | 239 নাম : আব্দুল সাদিক পিতার নাম: মহঃ মনসুর বকর বাড়ির নং : n0133 বয়স : 20 লিঙ্গ : পুরুষ | TQF2449932 ফটো উপলব্ধ | 240 নাম : নুমেদার খাতুন স্বামীর নাম: ব্রনামুল হক বাড়ির নং : n0092 বয়স : 20 লিঙ্গ : মহিলা | TQF0604025 ফটো উপলব্ধ |



| | | | | | |
|---|------------------|--|------------------|---|------------------|
| 241 নাম : সকিনা খাতুন বিবি অন্যান্য: আলিমুদ্দিন বাড়ির নং : n0125 বয়স : 54 লিঙ্গ : মহিলা ফটো উপলব্ধ | WB/04/027/360507 | 242 নাম : ইমরান আলি পিতার নাম: মতিউর রহমান বাড়ির নং : n0101 বয়স : 24 লিঙ্গ : পুরুষ ফটো উপলব্ধ | TQF2216083 | 243 নাম : দিলরোশন বিবি অন্যান্য: আব্দুর রফি বাড়ির নং : n0116 বয়স : 50 লিঙ্গ : মহিলা ফটো উপলব্ধ | WB/04/027/360469 |
| 244 নাম : মঃদো আব্দুর রফি অন্যান্য: আলিমুদ্দিন বাড়ির নং : n0116 বয়স : 54 লিঙ্গ : পুরুষ ফটো উপলব্ধ | WB/04/027/360595 | 245 নাম : সামনুর খাতুন বিবি অন্যান্য: তৈমুর বাড়ির নং : n0158 বয়স : 61 লিঙ্গ : মহিলা ফটো উপলব্ধ | WB/04/027/360236 | 246 নাম : আবদুল করিম মায়ের নাম: নূরুল ইসলাম বাড়ির নং : n01022 বয়স : 29 লিঙ্গ : পুরুষ ফটো উপলব্ধ | TQF1463595 |
| 247 নাম : আজহারুল করিম পিতার নাম: সোব্বান আলি বাড়ির নং : n0089 বয়স : 43 লিঙ্গ : পুরুষ ফটো উপলব্ধ | TQF0603290 | 248 নাম : রফিনা খাতুন বিবি অন্যান্য: মোহর বাড়ির নং : n0150 বয়স : 71 লিঙ্গ : মহিলা ফটো উপলব্ধ | WB/04/027/360530 | 249 নাম : রেহানা বেগম পিতার নাম: ইমাজুদ্দিন বাড়ির নং : n0124 বয়স : 43 লিঙ্গ : মহিলা ফটো উপলব্ধ | TQF1128933 |
| 250 নাম : আজহারুল করিম পিতার নাম: মহঃ ইশা বাড়ির নং : দক্ষিণ ধামরগছ বয়স : 43 লিঙ্গ : পুরুষ ফটো উপলব্ধ | TQF2217941 | 251 নাম : জবেদা পিতার নাম: নিজামুদ্দিন বাড়ির নং : n0187 বয়স : 43 লিঙ্গ : মহিলা ফটো উপলব্ধ | TQF1360460 | 252 নাম : মঃদো মনসুর রহমান অন্যান্য: হামসেদ বাড়ির নং : n0167 বয়স : 61 লিঙ্গ : পুরুষ ফটো উপলব্ধ | WB/04/027/360567 |
| 253 নাম : আবেশা বানু পিতার নাম: তৈমুল হক বাড়ির নং : n0168 বয়স : 43 লিঙ্গ : মহিলা ফটো উপলব্ধ | TQF1360494 | 254 নাম : ইয়াকুব আলি পিতার নাম: দোস্ত মহম্মদ বাড়ির নং : n0097 বয়স : 31 লিঙ্গ : পুরুষ ফটো উপলব্ধ | TQF1234251 | 255 নাম : মরজিনা খাতুন স্বামীর নাম: লেতাবুল হক বাড়ির নং : এন0103 বয়স : 29 লিঙ্গ : মহিলা ফটো উপলব্ধ | TQF1850866 |
| 256 নাম : রহিমা খাতুন বিবি স্বামীর নাম: মহঃ ইসা সেখ বাড়ির নং : n0098 বয়স : 53 লিঙ্গ : মহিলা ফটো উপলব্ধ | TQF2061166 | 257 নাম : হাজেরা বিবি স্বামীর নাম: মহঃ নূরুল ইসলাম বাড়ির নং : n0132 বয়স : 71 লিঙ্গ : মহিলা ফটো উপলব্ধ | TQF1893940 | 258 নাম : বিবি গুলেনর বানু অন্যান্য: মহঃ হায়াত আলী বাড়ির নং : n0124 বয়স : 60 লিঙ্গ : মহিলা ফটো উপলব্ধ | TQF2055978 |
| 259 নাম : বেগম নেছা বিবি স্বামীর নাম: নূরুল ইসলাম বাড়ির নং : n0088 বয়স : 62 লিঙ্গ : মহিলা ফটো উপলব্ধ | TQF2061901 | 260 নাম : আব্দুল মালেক পিতার নাম: মহঃ হায়াত আলী বাড়ির নং : n0124 বয়স : 33 লিঙ্গ : পুরুষ ফটো উপলব্ধ | TQF1234129 | 261 নাম : মাঝিয়া খাতুন স্বামীর নাম: মহঃ হাকিম বাড়ির নং : n0126 বয়স : 43 লিঙ্গ : মহিলা ফটো উপলব্ধ | TQF1128909 |
| 262 নাম : কুলসুম খাতুন স্বামীর নাম: আজ, রুল হক বাড়ির নং : এন0154 বয়স : 25 লিঙ্গ : মহিলা ফটো উপলব্ধ | TQF2328086 | 263 নাম : জিয়াউর রহমান পিতার নাম: ইমাজুদ্দিন বাড়ির নং : n0188 বয়স : 43 লিঙ্গ : পুরুষ ফটো উপলব্ধ | JGJ4762233 | 264 নাম : লাল বানু স্বামীর নাম: ইউসুফ আলি বাড়ির নং : এন0123 বয়স : 43 লিঙ্গ : মহিলা ফটো উপলব্ধ | JGJ5072053 |
| 265 নাম : ফতেমা খাতুন পিতার নাম: আলিম শেখ বাড়ির নং : এন0138 বয়স : 25 লিঙ্গ : মহিলা ফটো উপলব্ধ | TQF1850767 | 266 নাম : মহঃআমীর আলি পিতার নাম: মহঃ সামসুল হক বাড়ির নং : n0161 বয়স : 44 লিঙ্গ : পুরুষ ফটো উপলব্ধ | TQF1629583 | 267 নাম : মহঃ হাঃ আলিম পিতার নাম: আব্দুর রফি বাড়ির নং : n0116 বয়স : 43 লিঙ্গ : পুরুষ ফটো উপলব্ধ | TQF1629575 |
| 268 নাম : মরসলিম রহমান পিতার নাম: সোব্বান আলি বাড়ির নং : n0089 বয়স : 43 লিঙ্গ : পুরুষ ফটো উপলব্ধ | TQF2216232 | 269 নাম : সাজিদুর বিবি স্বামীর নাম: সুলতান বাড়ির নং : n0135 বয়স : 43 লিঙ্গ : মহিলা ফটো উপলব্ধ | JGJ4947891 | 270 নাম : হাসনারা খাতুন স্বামীর নাম: আব্দুল হালিম বাড়ির নং : n0091 বয়স : 24 লিঙ্গ : মহিলা ফটো উপলব্ধ | TQF2219327 |



| | | | | | |
|---|--------------------------------|--|--------------------------------|--|--------------------------------|
| 271 নাম : মহঃ কাবাল পিতার নাম : মহঃ ইসা সের বাড়ির নং : n0098 বয়স : 40 লিঙ্গ : পুরুষ | TQF1040112 ফটো উপলব্ধ | 272 নাম : বিবি হামফুল নেসা স্বামীর নাম : মহঃ ফজলুল হক বাড়ির নং : n0123 বয়স : 55 লিঙ্গ : মহিলা | WB/05/029/426256 ফটো উপলব্ধ | 273 নাম : হাজেরা খাতুন স্বামীর নাম : নিজামুদ্দিন বাড়ির নং : n0114 বয়স : 83 লিঙ্গ : মহিলা | TQF1903467 ফটো উপলব্ধ |
| 274 নাম : জালনুর বিবি স্বামীর নাম : রবিউল সেখ বাড়ির নং : n0113 বয়স : 43 লিঙ্গ : মহিলা | TQF1234327 ফটো উপলব্ধ | 275 নাম : মোহাম্মদ হুসেইন পিতার নাম : রবিউল সেখ বাড়ির নং : দক্ষিণ ধামরগছ বয়স : 20 লিঙ্গ : পুরুষ | TQF2572212 ফটো উপলব্ধ | 276 নাম : লাল বানু বিবি স্বামীর নাম : আব্দুল রাজ্জাক বাড়ির নং : n0169 বয়স : 59 লিঙ্গ : মহিলা | TQF1039866 ফটো উপলব্ধ |
| 277 নাম : খেরুন নেছা বিবি অন্যান্য: টোকেন আলি বাড়ির নং : n0089 বয়স : 55 লিঙ্গ : মহিলা | WB/04/027/360632 ফটো উপলব্ধ | 278 নাম : মহঃ হাসিবুর রহমান পিতার নাম : আব্দুল সানাউল্লা বাড়ির নং : n0171 বয়স : 52 লিঙ্গ : পুরুষ | JGJ4539045 ফটো উপলব্ধ | 279 নাম : মহঃ হাফিজুল হক পিতার নাম : আব্দুল কালাম বাড়ির নং : n0130 বয়স : 25 লিঙ্গ : পুরুষ | TQF2216281 ফটো উপলব্ধ |
| 280 নাম : জারেন্দা খাতুন স্বামীর নাম : জিয়াউর রহমান বাড়ির নং : n0144 বয়স : 31 লিঙ্গ : মহিলা | TQF1234392 ফটো উপলব্ধ | 281 নাম : জামিরুদ্দিন পিতার নাম : তাফিজুদ্দীন বাড়ির নং : n0142 বয়স : 31 লিঙ্গ : পুরুষ | TQF1234285 ফটো উপলব্ধ | 282 নাম : সাগরি খাতুন স্বামীর নাম : মহম্মদ আবদুল ফারুক বাড়ির নং : এন162 বয়স : 21 লিঙ্গ : মহিলা | TQF2520567 ফটো উপলব্ধ |
| 283 নাম : কলিমুদ্দিন পিতার নাম : মহঃ নজরুল হক বাড়ির নং : n0165 বয়স : 40 লিঙ্গ : পুরুষ | TQF1128958 ফটো উপলব্ধ | 284 নাম : গুল মহঃ মায়ের নাম : বিবি রাহেনা খাতুন বাড়ির নং : n0099 বয়স : 40 লিঙ্গ : পুরুষ | TQF2216174 ফটো উপলব্ধ | 285 নাম : বেলাল পিতার নাম : নজরুল হক বাড়ির নং : n0165 বয়স : 40 লিঙ্গ : পুরুষ | JGJ4947933 ফটো উপলব্ধ |
| 286 নাম : সগিরা বানু স্বামীর নাম : জাকিরুদ্দিন বাড়ির নং : নং 188 বয়স : 23 লিঙ্গ : মহিলা | TQF2449858 ফটো উপলব্ধ | 287 নাম : মঃ নজরুল হক অন্যান্য: সাজাদ বাড়ির নং : n0165 বয়স : 86 লিঙ্গ : পুরুষ | WB/04/027/360126 ফটো উপলব্ধ | 288 নাম : আব্দুল হাকিম পিতার নাম : দোস্ত মহাম্মদ বাড়ির নং : n0097 বয়স : 41 লিঙ্গ : পুরুষ | JGJ4947990 ফটো উপলব্ধ |
| 289 নাম : ফিরোজা খাতুন স্বামীর নাম : আব্দ বকর সিদ্দিক বাড়ির নং : n0092 বয়স : 47 লিঙ্গ : মহিলা | TQF2219665 ফটো উপলব্ধ | 290 নাম : মো আব্দুল সাত্তার অন্যান্য: মৃত ইসরাইল বিশ্বাস বাড়ির নং : n0146 বয়স : 82 লিঙ্গ : পুরুষ | TQF1913623 ফটো উপলব্ধ | 291 নাম : সকিলা বানু স্বামীর নাম : হুমায়ূন বাড়ির নং : n0154 বয়স : 49 লিঙ্গ : মহিলা | WB/04/027/360498 ফটো উপলব্ধ |
| 292 নাম : আলতাভ হুসেন পিতার নাম : সানাউল্লা বাড়ির নং : n0134 বয়স : 49 লিঙ্গ : পুরুষ | JGJ4539052 ফটো উপলব্ধ | 293 নাম : আসমিরুদ্দিন পিতার নাম : আব তাহের বাড়ির নং : নং 188 বয়স : 43 লিঙ্গ : মহিলা | TQF2449841 ফটো উপলব্ধ | 294 নাম : মোঃ মুরসিদ পিতার নাম : আব তাহের বাড়ির নং : দক্ষিণ ধামরগছ বয়স : 20 লিঙ্গ : পুরুষ | TQF2570711 ফটো উপলব্ধ |
| 295 নাম : আব্দুল মন্সুর পিতার নাম : মহঃ সুকর আলী বাড়ির নং : n0092 বয়স : 40 লিঙ্গ : পুরুষ | TQF0891374 ফটো উপলব্ধ | 296 নাম : মহবুব আলম পিতার নাম : আবদুল রহমান বাড়ির নং : এন0154 বয়স : 26 লিঙ্গ : পুরুষ | TQF1850809 ফটো উপলব্ধ | 297 নাম : আলিয়ারা খাতুন স্বামীর নাম : মহঃ জোরাত আলি বাড়ির নং : n0105 বয়স : 27 লিঙ্গ : মহিলা | TQF2219194 ফটো উপলব্ধ |
| 298 নাম : মহঃ আতাবুল পিতার নাম : আজিমুদ্দিন বাড়ির নং : n0105 বয়স : 63 লিঙ্গ : পুরুষ | TQF2060564 ফটো উপলব্ধ | 299 নাম : মহঃ জেরাত আলি পিতার নাম : মহঃ আতাবুল বাড়ির নং : n0105 বয়স : 30 লিঙ্গ : পুরুষ | TQF1592211 ফটো উপলব্ধ | 300 নাম : নেকজান বিবি স্বামীর নাম : মহঃ আতাবুল বাড়ির নং : n0105 বয়স : 56 লিঙ্গ : মহিলা | TQF2060580 ফটো উপলব্ধ |



| | | | | | |
|--|--------------------------|--|--------------------------|---|--------------------------|
| 301 নাম : লাল মোহাম্মদ পিতার নাম : হঃ নুরুল আমিন বাড়ির নং : n0149 বয়স : 30 লিঙ্গ : পুরুষ | TQF0604298 ফটো উপলব্ধ | 302 নাম : রহমত আলী পিতার নাম : নুরুল আমিন বাড়ির নং : n0149 বয়স : 33 লিঙ্গ : পুরুষ | TQF2216828 ফটো উপলব্ধ | 303 নাম : ওসমান হাফিজ পিতার নাম : হঃ নুরুল আমিন বাড়ির নং : n0149 বয়স : 33 লিঙ্গ : পুরুষ | TQF1040146 ফটো উপলব্ধ |
| 304 নাম : জিমান্না বিবি স্বামীর নাম : মোহাম্মদ সামাওল হক বাড়ির নং : n0149 বয়স : 33 লিঙ্গ : মহিলা | JGJ4948055 ফটো উপলব্ধ | 305 নাম : সমিলা বিবি স্বামীর নাম : জান মহম্মদ বাড়ির নং : n0149 বয়স : 33 লিঙ্গ : মহিলা | TQF0604314 ফটো উপলব্ধ | 306 নাম : বেগম খালেদা জিয়া পিতার নাম : নুরুল আমিন বাড়ির নং : n0149 বয়স : 33 লিঙ্গ : মহিলা | TQF1040138 ফটো উপলব্ধ |
| 307 নাম : ফারুক হক পিতার নাম : আবুল কালাম বাড়ির নং : n0149 বয়স : 30 লিঙ্গ : পুরুষ | TQF1128842 ফটো উপলব্ধ | 308 নাম : বিবি কাদেনুর স্বামীর নাম : হঃ নুরুল আমিন বাড়ির নং : n0149 বয়স : 62 লিঙ্গ : মহিলা | TQF2286425 ফটো উপলব্ধ | 309 নাম : শ্যাম মন্ডল পিতার নাম : হঃ নুরুল আমিন বাড়ির নং : n0149 বয়স : 30 লিঙ্গ : পুরুষ | JGJ4948030 ফটো উপলব্ধ |
| 310 নাম : মোঃ নুরুল আমিন পিতার নাম : হবিবুর রহমান বাড়ির নং : n0149 বয়স : 67 লিঙ্গ : পুরুষ | TQF2060598 ফটো উপলব্ধ | 311 নাম : বিবি নাজিমা খাতুন স্বামীর নাম : বাবলু হক বাড়ির নং : n0149 বয়স : 47 লিঙ্গ : মহিলা | TQF2057271 ফটো উপলব্ধ | 312 নাম : জোসনারা বেগম স্বামীর নাম : লাল মোহাম্মদ বাড়ির নং : n0149 বয়স : 32 লিঙ্গ : মহিলা | TQF1734581 ফটো উপলব্ধ |
| 313 নাম : নুরজাহান বিবি স্বামীর নাম : ফারুক হঃ বাড়ির নং : n0149 বয়স : 40 লিঙ্গ : মহিলা | TQF1234244 ফটো উপলব্ধ | 314 নাম : নাসিমা খাতুন স্বামীর নাম : শ্যাম হঃ বাড়ির নং : n0149 বয়স : 39 লিঙ্গ : মহিলা | JGJ4762332 ফটো উপলব্ধ | 315 নাম : জান মহম্মদ পিতার নাম : হঃ নুরুল আমিন বাড়ির নং : n0149 বয়স : 30 লিঙ্গ : পুরুষ | JGJ4762316 ফটো উপলব্ধ |
| 316 নাম : বিউটি বানু পিতার নাম : আবুল কালাম বাড়ির নং : n0149 বয়স : 48 লিঙ্গ : মহিলা | TQF1129089 ফটো উপলব্ধ | 317 নাম : ফরিজুদ্দিন পিতার নাম : হঃ নিজামুদ্দিন বাড়ির নং : n0149 বয়স : 30 লিঙ্গ : পুরুষ | TQF0891408 ফটো উপলব্ধ | 318 নাম : সাদেক আলি পিতার নাম : হঃ আঃ সত্তার বাড়ির নং : n0145 বয়স : 57 লিঙ্গ : পুরুষ | TQF1991835 ফটো উপলব্ধ |
| 319 নাম : আজহারুল হক পিতার নাম : আকবর আলি বাড়ির নং : n0149 বয়স : 30 লিঙ্গ : পুরুষ | TQF1360403 ফটো উপলব্ধ | 320 নাম : মাসেদা হাফিজ পিতার নাম : সাদেক আলি বাড়ির নং : n0145 বয়স : 30 লিঙ্গ : মহিলা | TQF1592096 ফটো উপলব্ধ | 321 নাম : আনসারুল হক পিতার নাম : আকবর আলি বাড়ির নং : এন0149 বয়স : 30 লিঙ্গ : পুরুষ | TQF2277705 ফটো উপলব্ধ |
| 322 নাম : জাকির উদ্দিন পিতার নাম : সাদেক আলি বাড়ির নং : এন0149 বয়স : 33 লিঙ্গ : পুরুষ | TQF1850791 ফটো উপলব্ধ | 323 নাম : সালমা খাতুন স্বামীর নাম : আনিসুল হক বাড়ির নং : n0149 বয়স : 33 লিঙ্গ : মহিলা | TQF1592104 ফটো উপলব্ধ | 324 নাম : মোঃ আকবর আলি অন্যান্য: হঃ ফাজলুল হক বাড়ির নং : n0153 বয়স : 62 লিঙ্গ : পুরুষ | TQF1903947 ফটো উপলব্ধ |
| 325 নাম : মনবরা খাতুন স্বামীর নাম : ফরিজুদ্দিন বাড়ির নং : এন0125 বয়স : 28 লিঙ্গ : মহিলা | TQF2328557 ফটো উপলব্ধ | 326 নাম : তহরন বিবি অন্যান্য: মোঃ আকবর আলি বাড়ির নং : n0153 বয়স : 50 লিঙ্গ : মহিলা | TQF1915099 ফটো উপলব্ধ | 327 নাম : আব্দুল হাদিদ পিতার নাম : হঃ সুকুর আলি বাড়ির নং : n0149 বয়স : 30 লিঙ্গ : পুরুষ | TQF1129048 ফটো উপলব্ধ |
| 328 নাম : সালেখা বিবি স্বামীর নাম : আব্দুল রৌফ বাড়ির নং : n0107 বয়স : 31 লিঙ্গ : মহিলা | TQF1592138 ফটো উপলব্ধ | 329 নাম : সাজেনুর খাতুন স্বামীর নাম : হঃ সুকুর আলি বাড়ির নং : n0107 বয়স : 33 লিঙ্গ : মহিলা | TQF1463496 ফটো উপলব্ধ | 330 নাম : অফসানা খাতুন স্বামীর নাম : আজহারুল হক বাড়ির নং : দক্ষিণ ধামরগছ বয়স : 24 লিঙ্গ : মহিলা | TQF2577823 ফটো উপলব্ধ |

| | | | | | |
|---|--------------------------|---|--------------------------|--|--------------------------|
| 331 নাম : অমল কামরুজ্জামান পিতার নাম : মোহাম্মদ আব্দুল আলি বাড়ির নং : এন64 বয়স : 23 লিঙ্গ : পুরুষ | TQF2300929 ফটো উপলব্ধ | 332 নাম : আশিয়া খাতুন স্বামীর নাম : আনসারুল হক বাড়ির নং : এন64 বয়স : 22 লিঙ্গ : মহিলা | TQF2505154 ফটো উপলব্ধ | 333 নাম : মোহাম্মদ ফরিফ পিতার নাম : মোহাম্মদ আব্দুল আলি বাড়ির নং : এন64 বয়স : 23 লিঙ্গ : পুরুষ | TQF2533917 ফটো উপলব্ধ |
| 334 নাম : মহঃ সুরুর আলি পিতার নাম : জাবেদ আলি বাড়ির নং : n0107 বয়স : 70 লিঙ্গ : পুরুষ | TQF1960871 ফটো উপলব্ধ | 335 নাম : আমিনা বিবি স্বামীর নাম : আব্দুল মসিদ বাড়ির নং : n0107 বয়স : 35 লিঙ্গ : মহিলা | JGJ5159025 ফটো উপলব্ধ | 336 নাম : সাহেরা বানু বিবি অন্যান্য : সাদেক আলী বাড়ির নং : n0145 বয়স : 52 লিঙ্গ : মহিলা | TQF1890599 ফটো উপলব্ধ |
| 337 নাম : সাকিবুল হক পিতার নাম : সাদেক আলি বাড়ির নং : n0145 বয়স : 23 লিঙ্গ : পুরুষ | TQF1701622 ফটো উপলব্ধ | 338 নাম : বিবি সাবেরা খাতুন স্বামীর নাম : আব্দুল মাতিন বাড়ির নং : 0107 বয়স : 34 লিঙ্গ : মহিলা | TQF1463504 ফটো উপলব্ধ | 339 নাম : অনিবার্ণ কুর পিতার নাম : মহঃ সুরুর আলি বাড়ির নং : n0107 বয়স : 23 লিঙ্গ : পুরুষ | TQF0891390 ফটো উপলব্ধ |
| 340 নাম : রাজিয়া খাতুন বিবি পিতার নাম : মহঃ সুরুর আলি বাড়ির নং : n0107 বয়স : 66 লিঙ্গ : মহিলা | TQF2060259 ফটো উপলব্ধ | 341 নাম : আব্দুল মতিন পিতার নাম : আব্দুল সুরুর আলি বাড়ির নং : n0107 বয়স : 23 লিঙ্গ : পুরুষ | TQF1129030 ফটো উপলব্ধ | 342 নাম : মুসফিকুর রহমান পিতার নাম : আফসার আলি বাড়ির নং : এন029 বয়স : 21 লিঙ্গ : পুরুষ | TQF2493195 ফটো উপলব্ধ |
| 343 নাম : আফসার আলী অন্যান্য : গুদর শেখ বাড়ির নং : n0109 বয়স : 68 লিঙ্গ : পুরুষ | TQF2397255 ফটো উপলব্ধ | 344 নাম : আব্বাস আলী পিতার নাম : আলতাভ হুসেন বাড়ির নং : n0086 বয়স : 27 লিঙ্গ : পুরুষ | TQF2215168 ফটো উপলব্ধ | 345 নাম : শাবিনা ইয়াসমিন স্বামীর নাম : মাজারুল বাড়ির নং : n0289 বয়স : 38 লিঙ্গ : মহিলা | TQF1734607 ফটো উপলব্ধ |
| 346 নাম : মহঃ আশরাফুল হক পিতার নাম : মোঃ নজরুল ইসলাম বাড়ির নং : n0095 বয়স : 38 লিঙ্গ : পুরুষ | JGJ5072111 ফটো উপলব্ধ | 347 নাম : মোঃ বরজাহান পিতার নাম : মোঃ নজরুল ইসলাম বাড়ির নং : n0095 বয়স : 40 লিঙ্গ : পুরুষ | JGJ4540159 ফটো উপলব্ধ | 348 নাম : নুর আলম হক পিতার নাম : নুর ইসলাম বাড়ির নং : নং 165 বয়স : 21 লিঙ্গ : পুরুষ | TQF2468338 ফটো উপলব্ধ |
| 349 নাম : অঞ্জু খাতুন স্বামীর নাম : মহঃ আশরাফুল হক বাড়ির নং : n0095 বয়স : 33 লিঙ্গ : মহিলা | TQF1360478 ফটো উপলব্ধ | 350 নাম : মহঃ আব্দুল আলী পিতার নাম : মোহাম্মদ নজরুল ইসলাম বাড়ির নং : কামাল হোসেন বয়স : 33 লিঙ্গ : পুরুষ | TQF0797449 ফটো উপলব্ধ | 351 নাম : মালেক খাতুন স্বামীর নাম : মোঃ বরজাহান বাড়ির নং : n0095 বয়স : 32 লিঙ্গ : মহিলা | TQF1234376 ফটো উপলব্ধ |
| 352 নাম : নুর ইসলাম অন্যান্য : আব্দুল কাদের বাড়ির নং : n0094 বয়স : 50 লিঙ্গ : পুরুষ | TQF1900117 ফটো উপলব্ধ | 353 নাম : আরশাদ আলি পিতার নাম : নজরুল ইসলাম বাড়ির নং : n0095 বয়স : 28 লিঙ্গ : পুরুষ | TQF1734623 ফটো উপলব্ধ | 354 নাম : রফিকুল ইসলাম অন্যান্য : আফসার আলি বাড়ির নং : n0096 বয়স : 53 লিঙ্গ : পুরুষ | TQF1898964 ফটো উপলব্ধ |
| 355 নাম : মনিজা খাতুন স্বামীর নাম : আব্দুল গুদুর বাড়ির নং : n0094 বয়স : 42 লিঙ্গ : মহিলা | TQF0603563 ফটো উপলব্ধ | 356 নাম : নাসিমা খাতুন স্বামীর নাম : রফিকুল ইসলাম বাড়ির নং : n0096 বয়স : 51 লিঙ্গ : মহিলা | TQF1892926 ফটো উপলব্ধ | 357 নাম : মনোয়ারা বিবি স্বামীর নাম : নজরুল ইসলাম বাড়ির নং : n0095 বয়স : 56 লিঙ্গ : মহিলা | TQF1895010 ফটো উপলব্ধ |
| 358 নাম : আরশাদ আলি পিতার নাম : আব্দুল কাদের বাড়ির নং : নং n0096 বয়স : 23 লিঙ্গ : পুরুষ | TQF1734599 ফটো উপলব্ধ | 359 নাম : আইসা খাতুন পিতার নাম : মহঃ কুদদস বাড়ির নং : n0106 বয়স : 23 লিঙ্গ : মহিলা | JGJ4762274 ফটো উপলব্ধ | 360 নাম : উজির হুসেন পিতার নাম : আব্দুল কাদের বাড়ির নং : n0106 বয়স : 20 লিঙ্গ : পুরুষ | TQF0604108 ফটো উপলব্ধ |

| | | | | | |
|--|--------------------------|--|--------------------------|--|--------------------------|
| 361 নাম : রফিকুল হক পিতার নাম: আব্দুল কুদ্দুস বাড়ির নং : n0136 বয়স : 32 লিঙ্গ : পুরুষ | TQF1234293 ফটো উপলব্ধ | 362 নাম : নাজারা বিবি স্বামীর নাম: মাজির হুসেন বাড়ির নং : n0136 বয়স : 33 লিঙ্গ : মহিলা | TQF1040153 ফটো উপলব্ধ | 363 নাম : আব্দুল কুদ্দুস পিতার নাম: আব্দুল সালাম বাড়ির নং : n0136 বয়স : 75 লিঙ্গ : পুরুষ | TQF2056133 ফটো উপলব্ধ |
| 364 নাম : মহঃ আব্দুল হুসেন পিতার নাম: মহঃ মুত্তফা বাড়ির নং : এন0188 বয়স : 33 লিঙ্গ : পুরুষ | TQF1701507 ফটো উপলব্ধ | 365 নাম : জাহিদুর রহমান পিতার নাম: আব্দুল কুদ্দুস বাড়ির নং : n0136 বয়স : 33 লিঙ্গ : পুরুষ | TQF1234111 ফটো উপলব্ধ | 366 নাম : সখিনা বিবি স্বামীর নাম: আব্দুল কুদ্দুস বাড়ির নং : n0136 বয়স : 70 লিঙ্গ : মহিলা | TQF1912252 ফটো উপলব্ধ |
| 367 নাম : মহঃ আশিক আলী পিতার নাম: মহঃ আবুল কাশিম বাড়ির নং : n0129 বয়স : 34 লিঙ্গ : পুরুষ | TQF1040070 ফটো উপলব্ধ | 368 নাম : সরিফ বাদশা পিতার নাম: উজীর আলী বাড়ির নং : এন0129 বয়স : 28 লিঙ্গ : পুরুষ | TQF1850742 ফটো উপলব্ধ | 369 নাম : হাসিনা বেগম স্বামীর নাম: মহঃ আশিক আলী বাড়ির নং : এন0129 বয়স : 28 লিঙ্গ : মহিলা | TQF1850916 ফটো উপলব্ধ |
| 370 নাম : মহঃ আবুল কাশিম পিতার নাম: ফজলুল হক বাড়ির নং : n0129 বয়স : 63 লিঙ্গ : পুরুষ | TQF1905272 ফটো উপলব্ধ | 371 নাম : ফিরোজা খাতুন স্বামীর নাম: রাজিবুল হক বাড়ির নং : n0025 বয়স : 33 লিঙ্গ : মহিলা | TQF2218022 ফটো উপলব্ধ | 372 নাম : আয়েসা খাতুন স্বামীর নাম: হায়দার আলী বাড়ির নং : 36 বয়স : 24 লিঙ্গ : মহিলা | TQF2328391 ফটো উপলব্ধ |
| 373 নাম : রোকিয়া খাতুন স্বামীর নাম: কেতাবুদ্দিন বাড়ির নং : এন0010 বয়স : 28 লিঙ্গ : মহিলা | TQF1850908 ফটো উপলব্ধ | 374 নাম : আফ্রজা খাতুন পিতার নাম: মহঃ সাকির আলি বাড়ির নং : n0015 বয়স : 25 লিঙ্গ : মহিলা | TQF2220614 ফটো উপলব্ধ | 375 নাম : জাহাঙ্গীর আলম পিতার নাম: আব্দুল সাত্তার বাড়ির নং : n0118 বয়স : 33 লিঙ্গ : পুরুষ | TQF1128883 ফটো উপলব্ধ |
| 376 নাম : আলিয়া বেগম পিতার নাম: আব্দুল সাত্তার বাড়ির নং : n0118 বয়স : 23 লিঙ্গ : মহিলা | TQF0603589 ফটো উপলব্ধ | 377 নাম : গুলজার আহমেদ পিতার নাম: মহঃ ইসমাইল বাড়ির নং : n0025 বয়স : 24 লিঙ্গ : পুরুষ | TQF2215911 ফটো উপলব্ধ | 378 নাম : জেসনারা খাতুন স্বামীর নাম: জাহাঙ্গীর আলম বাড়ির নং : n0118 বয়স : 23 লিঙ্গ : মহিলা | TQF2217438 ফটো উপলব্ধ |
| 379 নাম : কাসিমুরা খাতুন পিতার নাম: জাবের আলি বাড়ির নং : এন0053 বয়স : 30 লিঙ্গ : মহিলা | TQF2285625 ফটো উপলব্ধ | 380 নাম : আকবর আলী পিতার নাম: আব্দুল সাত্তার বাড়ির নং : n0118 বয়স : 40 লিঙ্গ : পুরুষ | JGJ4947909 ফটো উপলব্ধ | 381 নাম : হুসনারা খাতুন স্বামীর নাম: জাহাঙ্গীর আলম বাড়ির নং : n0022 বয়স : 23 লিঙ্গ : মহিলা | TQF2219632 ফটো উপলব্ধ |
| 382 নাম : আয়েতুল্লাহ খান পিতার নাম: আব্দুল সাত্তার বাড়ির নং : n0118 বয়স : 23 লিঙ্গ : মহিলা | TQF2218600 ফটো উপলব্ধ | 383 নাম : সেরিনা খাতুন স্বামীর নাম: আব্দুল কাদির হুসেন বাড়ির নং : n0118 বয়স : 35 লিঙ্গ : মহিলা | TQF2217750 ফটো উপলব্ধ | 384 নাম : আব্দুল কাদির হুসেন পিতার নাম: আব্দুল সাত্তার বাড়ির নং : n0118 বয়স : 23 লিঙ্গ : পুরুষ | TQF0603597 ফটো উপলব্ধ |
| 385 নাম : নন্দিতা ভৌমিক স্বামীর নাম: প্রসেনজীত মজুমদার বাড়ির নং : n0025 বয়স : 25 লিঙ্গ : মহিলা | TQF2215663 ফটো উপলব্ধ | 386 নাম : তসলিমা খাতুন স্বামীর নাম: সফিকুল আলম বাড়ির নং : এন025 বয়স : 21 লিঙ্গ : মহিলা | TQF2488559 ফটো উপলব্ধ | 387 নাম : তাব্বেকরা খাতুন স্বামীর নাম: আনোয়ার হুসেন বাড়ির নং : 102 বয়স : 24 লিঙ্গ : মহিলা | TQF2382711 ফটো উপলব্ধ |
| 388 নাম : সামনুর খাতুন স্বামীর নাম: মোঃ জামসেদ বাড়ির নং : ডবল/ও আবদুল হানিফ বয়স : 27 লিঙ্গ : মহিলা | NTF1881150 ফটো উপলব্ধ | 389 নাম : বিবি সালেমা খাতুন অন্যান্য: আব্দুল সাত্তার বাড়ির নং : n0118 বয়স : 64 লিঙ্গ : মহিলা | TQF1893841 ফটো উপলব্ধ | 390 নাম : আনোয়ার হুসেন পিতার নাম: আব্দুল সাত্তার বাড়ির নং : n0118 বয়স : 23 লিঙ্গ : পুরুষ | TQF1360445 ফটো উপলব্ধ |



| | | | | | |
|---|--------------------------|---|--------------------------|---|--------------------------|
| 391 নাম : নারেকা খাতুন স্বামীর নাম : মোহাম্মদ হুমায়ূন বাবুর নাম : মোহাম্মদ হুমায়ূন বাবুর নং : এন0173 বয়স : 29 লিঙ্গ : মহিলা | TQF2220556 ফটো উপলব্ধ | 392 নাম : অজনুর বিবি স্বামীর নাম : আকবর আলী বাবুর নাম : এন0118 বয়স : 33 লিঙ্গ : মহিলা | TQF1234368 ফটো উপলব্ধ | 393 নাম : নূর বানু স্বামীর নাম : সাকিবুলদিন বাবুর নাম : এন025 বয়স : 23 লিঙ্গ : মহিলা | TQF2328094 ফটো উপলব্ধ |
| 394 নাম : মোহাম্মদ হুমায়ূন পিতার নাম : মোহাম্মদ নূরুল ইসলাম বাবুর নাম : এন0052 বয়স : 28 লিঙ্গ : পুরুষ | TQF2285641 ফটো উপলব্ধ | 395 নাম : এমামুদ্দিন পিতার নাম : মাহঃ কলিমুদ্দিন বাবুর নাম : এন0117 বয়স : 28 লিঙ্গ : পুরুষ | TQF1592179 ফটো উপলব্ধ | 396 নাম : মাইমুনা খাতুন স্বামীর নাম : এমামুদ্দিন বাবুর নাম : এন0117 বয়স : 25 লিঙ্গ : মহিলা | TQF2218535 ফটো উপলব্ধ |
| 397 নাম : নাসরিন বানু স্বামীর নাম : আমিরুল ইসলাম বাবুর নাম : এন0011 বয়স : 23 লিঙ্গ : মহিলা | TQF2285583 ফটো উপলব্ধ | 398 নাম : বিবি রেনুকা বানু অন্যান্য : কলিমুদ্দিন বাবুর নাম : এন0117 বয়স : 59 লিঙ্গ : মহিলা | TQF1907153 ফটো উপলব্ধ | 399 নাম : মাহঃ কলিমুদ্দিন পিতার নাম : লুতফুল হক বাবুর নাম : এন0122 বয়স : 28 লিঙ্গ : পুরুষ | TQF1234418 ফটো উপলব্ধ |
| 400 নাম : মাসকুরা খাতুন স্বামীর নাম : এনামুল হক বাবুর নাম : এন0152 বয়স : 37 লিঙ্গ : মহিলা | TQF1039841 ফটো উপলব্ধ | 401 নাম : দেলনুর বিবি অন্যান্য : লুতফুল বাবুর নাম : এন0152 বয়স : 64 লিঙ্গ : মহিলা | TQF2062032 ফটো উপলব্ধ | 402 নাম : আপ্তেরা বিবি স্বামীর নাম : সাজাহান সেখ বাবুর নাম : এন0152 বয়স : 40 লিঙ্গ : মহিলা | TQF2220499 ফটো উপলব্ধ |
| 403 নাম : বৈজ্ঞান দিবি স্বামীর নাম : সফিকুল আলম বাবুর নাম : এন0058 বয়স : 39 লিঙ্গ : মহিলা | TQF2218451 ফটো উপলব্ধ | 404 নাম : এনামুল হক পিতার নাম : লুতফুল হক বাবুর নাম : এন0152 বয়স : 40 লিঙ্গ : পুরুষ | TQF0603670 ফটো উপলব্ধ | 405 নাম : সুরঞ্জনা বিশ্বাস পিতার নাম : নুরুজ্জ কুমার বিশ্বাস বাবুর নাম : এন0258 বয়স : 29 লিঙ্গ : মহিলা | RJJ1313857 ফটো উপলব্ধ |
| 406 নাম : রুপা (পোদ্দার) বিশ্বাস স্বামীর নাম : গনেশ বিশ্বাস বাবুর নাম : এন0176 বয়স : 38 লিঙ্গ : মহিলা | JGJ4948022 ফটো উপলব্ধ | 407 নাম : পম্পা পাণ্ডে বিশ্বাস স্বামীর নাম : দিলীপ বিশ্বাস বাবুর নাম : এন0012 বয়স : 35 লিঙ্গ : মহিলা | TQF2285823 ফটো উপলব্ধ | 408 নাম : রাজেন্দা খাতুন পিতার নাম : মোহাম্মদ মকবুল হুসেন বাবুর নাম : এন012 বয়স : 25 লিঙ্গ : মহিলা | TQF2327963 ফটো উপলব্ধ |
| 409 নাম : মুনজিলা খাতুন স্বামীর নাম : মোহঃ জাহিরুল হক বাবুর নাম : এন012 বয়স : 29 লিঙ্গ : মহিলা | TQF2449882 ফটো উপলব্ধ | 410 নাম : জাশনা খাতুন স্বামীর নাম : মাহঃ আয়ুব আলি বাবুর নাম : এন0012 বয়স : 25 লিঙ্গ : মহিলা | TQF1850973 ফটো উপলব্ধ | 411 নাম : অহিদা বিবি স্বামীর নাম : আজমুল বাবুর নাম : এন0173 বয়স : 40 লিঙ্গ : মহিলা | JGJ4948014 ফটো উপলব্ধ |
| 412 নাম : ফাতেমা বিবি অন্যান্য : আনিকুল রহমান বাবুর নাম : এন0173 বয়স : 58 লিঙ্গ : মহিলা | TQF1891696 ফটো উপলব্ধ | 413 নাম : আনিকুল রহমান পিতার নাম : আবসর আলী বাবুর নাম : এন0173 বয়স : 64 লিঙ্গ : পুরুষ | TQF1891688 ফটো উপলব্ধ | 414 নাম : গফুর উদ্দিন পিতার নাম : আনিকুল রহমান বাবুর নাম : এন0173 বয়স : 24 লিঙ্গ : পুরুষ | TQF2218790 ফটো উপলব্ধ |
| 415 নাম : ফেকারুল পিতার নাম : আফসার আলি বাবুর নাম : এন0173 বয়স : 57 লিঙ্গ : পুরুষ | TQF1922970 ফটো উপলব্ধ | 416 নাম : খাবিরুদ্দিন পিতার নাম : আফসার আলি বাবুর নাম : এন0173 বয়স : 33 লিঙ্গ : পুরুষ | TQF1128966 ফটো উপলব্ধ | 417 নাম : জামেলা বেগম স্বামীর নাম : আফসার আলি বাবুর নাম : এন0173 বয়স : 86 লিঙ্গ : মহিলা | TQF1915438 ফটো উপলব্ধ |
| 418 নাম : আকলিমা স্বামীর নাম : মাহঃ ফেকারুল হক বাবুর নাম : এন0173 বয়স : 53 লিঙ্গ : মহিলা | TQF1903608 ফটো উপলব্ধ | 419 নাম : সইস উদ্দিন শেখ পিতার নাম : আনিকুল রহমান বাবুর নাম : এন0173 বয়স : 28 লিঙ্গ : পুরুষ | TQF2218972 ফটো উপলব্ধ | 420 নাম : সাইনুর পিতার নাম : আনিকুল রহমান বাবুর নাম : এন0173 বয়স : 26 লিঙ্গ : মহিলা | TQF2218857 ফটো উপলব্ধ |



| | | | | | |
|---|--------------------------|--|--------------------------------|---|--------------------------|
| 421 নাম : আব্বাসুদদ্দিন পিতার নাম: ফেকাবুল বাড়ির নং : n0173 বয়স : 32 লিঙ্গ : পুরুষ | TQF1629559 ফটো উপলব্ধ | 422 নাম : মিনারা খাতুন স্বামীর নাম: খবিরুদ্দীন বাড়ির নং : এন0173 বয়স : 28 লিঙ্গ : মহিলা | TQF1850833 ফটো উপলব্ধ | 423 নাম : মসতারা বেগম পিতার নাম: আবদুল রহমান বাড়ির নং : এন0064 বয়স : 24 লিঙ্গ : মহিলা | TQF2285609 ফটো উপলব্ধ |
| 424 নাম : আকতার বেগম পিতার নাম: জাফর আলি বাড়ির নং : n0008 বয়স : 25 লিঙ্গ : মহিলা | TQF2215861 ফটো উপলব্ধ | 425 নাম : মনুয়ারা বেগম স্বামীর নাম: মহঃ মঞ্জুর হক বাড়ির নং : n0112 বয়স : 64 লিঙ্গ : মহিলা | WB/04/027/360491 ফটো উপলব্ধ | 426 নাম : দিলাখোস নেছা বিবি অন্যান্য: মহঃ বেনারুদ্দিন বাড়ির নং : n0162 বয়স : 82 লিঙ্গ : মহিলা | TQF1892686 ফটো উপলব্ধ |
| 427 নাম : জাহানারা বেগম স্বামীর নাম: হজরত আলী বাড়ির নং : n0143 বয়স : 39 লিঙ্গ : মহিলা | JGJ4947966 ফটো উপলব্ধ | 428 নাম : সানুয়ারা বেগম পিতার নাম: মহঃ মুস্তাফা বাড়ির নং : n0143 বয়স : 43 লিঙ্গ : মহিলা | TQF2217594 ফটো উপলব্ধ | 429 নাম : বিবি সাজেনুর স্বামীর নাম: মহঃ মুস্তাফা বাড়ির নং : n0143 বয়স : 66 লিঙ্গ : মহিলা | TQF2060036 ফটো উপলব্ধ |
| 430 নাম : মহঃ মুস্তাফা পিতার নাম: হবিবুর রহমান বাড়ির নং : n0143 বয়স : 71 লিঙ্গ : পুরুষ | TQF1951946 ফটো উপলব্ধ | 431 নাম : আমিনা বেগম পিতার নাম: মহঃ মুস্তাফা বাড়ির নং : এন0143 বয়স : 43 লিঙ্গ : মহিলা | TQF2522126 ফটো উপলব্ধ | 432 নাম : শিশ মহম্মদ পিতার নাম: হবিবুর রহমান বাড়ির নং : n0163 বয়স : 68 লিঙ্গ : পুরুষ | TQF2060606 ফটো উপলব্ধ |
| 433 নাম : সাইরা বানু স্বামীর নাম: মহঃ শীশ আলি বাড়ির নং : n0163 বয়স : 35 লিঙ্গ : মহিলা | TQF2217644 ফটো উপলব্ধ | 434 নাম : রজিয়া বিবি স্বামীর নাম: হবিবুর রহমান বাড়ির নং : n0163 বয়স : 62 লিঙ্গ : মহিলা | JGJ0576777 ফটো উপলব্ধ | 435 নাম : ওবাইদুর রহমান পিতার নাম: আলিমুদ্দিন সেখ বাড়ির নং : n0110 বয়স : 56 লিঙ্গ : পুরুষ | TQF2061968 ফটো উপলব্ধ |
| 436 নাম : সমিছা বেগম বিবি স্বামীর নাম: মজিবুর রহমান বাড়ির নং : n0100 বয়স : 55 লিঙ্গ : মহিলা | TQF2056745 ফটো উপলব্ধ | 437 নাম : সাফিউর রহমান পিতার নাম: মতিউর রহমান বাড়ির নং : নং 0090 বয়স : 31 লিঙ্গ : পুরুষ | TQF1234301 ফটো উপলব্ধ | 438 নাম : হাসিবুর রহমান পিতার নাম: নজরুল হক বাড়ির নং : এন0031 বয়স : 26 লিঙ্গ : পুরুষ | TQF2285658 ফটো উপলব্ধ |
| 439 নাম : সলিমা খাতুন স্বামীর নাম: হজরোত আলি বাড়ির নং : 155 বয়স : 27 লিঙ্গ : মহিলা | TQF2328482 ফটো উপলব্ধ | 440 নাম : উম্মার আলি পিতার নাম: মজিবুর রহমান বাড়ির নং : নং 107 বয়স : 24 লিঙ্গ : পুরুষ | TQF2216406 ফটো উপলব্ধ | 441 নাম : সেরিনা খাতুন স্বামীর নাম: সাফিউর রহমান বাড়ির নং : n0090 বয়স : 29 লিঙ্গ : মহিলা | TQF2216497 ফটো উপলব্ধ |
| 442 নাম : মেজের আলম পিতার নাম: মতিউর রহমান বাড়ির নং : n0090 বয়স : 24 লিঙ্গ : পুরুষ | TQF2216349 ফটো উপলব্ধ | 443 নাম : আমেনা বিবি স্বামীর নাম: ওবেইদুর রহমান বাড়ির নং : n0110 বয়স : 52 লিঙ্গ : মহিলা | TQF2061919 ফটো উপলব্ধ | 444 নাম : সামিনা খাতুন অন্যান্য: মতিউর রহমান বাড়ির নং : n0090 বয়স : 50 লিঙ্গ : মহিলা | TQF1917913 ফটো উপলব্ধ |
| 445 নাম : মজিবুর রহমান অন্যান্য: বেনারুদ্দিন বাড়ির নং : n0100 বয়স : 63 লিঙ্গ : পুরুষ | TQF2056711 ফটো উপলব্ধ | 446 নাম : মজিনা খাতুন পিতার নাম: অবাইদুর রহমান বাড়ির নং : এন0110 বয়স : 28 লিঙ্গ : মহিলা | TQF1701945 ফটো উপলব্ধ | 447 নাম : হজরোত আলি পিতার নাম: মোঃ মজিবুর রহমান বাড়ির নং : n0100 বয়স : 29 লিঙ্গ : পুরুষ | TQF1592187 ফটো উপলব্ধ |
| 448 নাম : মতিউর রহমান অন্যান্য: আনিসুর রহমান বাড়ির নং : n0090 বয়স : 53 লিঙ্গ : পুরুষ | TQF1919877 ফটো উপলব্ধ | 449 নাম : ইসমাইল রহমান পিতার নাম: মহঃ মজিবুর রহমান বাড়ির নং : n0100 বয়স : 36 লিঙ্গ : পুরুষ | TQF0604793 ফটো উপলব্ধ | 450 নাম : আকমাল হুসেন পিতার নাম: মতিউর রহমান বাড়ির নং : n0090 বয়স : 27 লিঙ্গ : পুরুষ | TQF1734763 ফটো উপলব্ধ |



| | | | | | |
|--|--------------------------------|--|--------------------------|--|--------------------------|
| 451 নাম : মেসের আলম পিতার নাম : মতিউর রহমান বাড়ির নং : এন056 বয়স : 23 লিঙ্গ : পুরুষ | TQF2548766 ফটো উপলব্ধ | 452 নাম : আয়েশা স্বামীর নাম : ইসমাইল রহমান বাড়ির নং : n0100 বয়স : 26 লিঙ্গ : মহিলা | TQF1734730 ফটো উপলব্ধ | 453 নাম : সাম মহম্মদ পিতার নাম : মহঃ মোকাইল সেখ বাড়ির নং : n0103 বয়স : 34 লিঙ্গ : পুরুষ | TQF1234343 ফটো উপলব্ধ |
| 454 নাম : বিবি সাবেরা খাতুন অন্যান্য : মহঃ মোকাইল সেখ বাড়ির নং : n0103 বয়স : 68 লিঙ্গ : মহিলা | TQF2249332 ফটো উপলব্ধ | 455 নাম : সাবিনা খাতুন স্বামীর নাম : নূর মহম্মদ বাড়ির নং : n0103 বয়স : 29 লিঙ্গ : মহিলা | TQF1463462 ফটো উপলব্ধ | 456 নাম : নূর মহম্মদ পিতার নাম : মহঃ মোকাইল সেখ বাড়ির নং : n0103 বয়স : 35 লিঙ্গ : পুরুষ | TQF1040179 ফটো উপলব্ধ |
| 457 নাম : উসমান আলী পিতার নাম : মোকাইল সেখ বাড়ির নং : n0103 বয়স : 32 লিঙ্গ : পুরুষ | TQF1234319 ফটো উপলব্ধ | 458 নাম : চায়না বেগম স্বামীর নাম : আবু সালাম বাড়ির নং : n0103 বয়স : 42 লিঙ্গ : মহিলা | JGJ4762282 ফটো উপলব্ধ | 459 নাম : সৈকত আরমান পিতার নাম : আবু সালাম বাড়ির নং : এন0035 বয়স : 22 লিঙ্গ : পুরুষ | TQF2401727 ফটো উপলব্ধ |
| 460 নাম : আবু কালাম পিতার নাম : মহঃ মোকাইল সেখ বাড়ির নং : n0103 বয়স : 48 লিঙ্গ : পুরুষ | TQF2056406 ফটো উপলব্ধ | 461 নাম : আবু সালাম পিতার নাম : মহঃ মোকাইল সেখ বাড়ির নং : n0103 বয়স : 52 লিঙ্গ : পুরুষ | TQF2056430 ফটো উপলব্ধ | 462 নাম : মহঃ মোকাইল সেখ পিতার নাম : ইসান শেখ বাড়ির নং : n0103 বয়স : 70 লিঙ্গ : পুরুষ | TQF2249290 ফটো উপলব্ধ |
| 463 নাম : সাহেনুর খাতুন স্বামীর নাম : উসমান আলি বাড়ির নং : n0103 বয়স : 25 লিঙ্গ : মহিলা | TQF2217214 ফটো উপলব্ধ | 464 নাম : কামনুর খাতুন স্বামীর নাম : আবু কালাম বাড়ির নং : n0103 বয়স : 37 লিঙ্গ : মহিলা | TQF0603514 ফটো উপলব্ধ | 465 নাম : সামনা বেগম স্বামীর নাম : সাম মহম্মদ বাড়ির নং : n0103 বয়স : 28 লিঙ্গ : মহিলা | TQF1850981 ফটো উপলব্ধ |
| 466 নাম : মেরিনা খাতুন অন্যান্য : সালাম বাড়ির নং : n0166 বয়স : 66 লিঙ্গ : মহিলা | WB/04/027/360455 ফটো উপলব্ধ | 467 নাম : আমিরুল হক পিতার নাম : আব্দুল সালাম বাড়ির নং : দক্ষিণ ধামরগছ বয়স : 29 লিঙ্গ : পুরুষ | TQF1463579 ফটো উপলব্ধ | 468 নাম : মহঃ সফিকুল পিতার নাম : আব্দুল সালাম বাড়ির নং : n0166 বয়স : 51 লিঙ্গ : পুরুষ | TQF2059921 ফটো উপলব্ধ |
| 469 নাম : তাপসেরা খাতুন স্বামীর নাম : লিমাউল হক বাড়ির নং : n0103 বয়স : 25 লিঙ্গ : মহিলা | TQF2414290 ফটো উপলব্ধ | 470 নাম : সেনাউল হক পিতার নাম : আব্দুল সালাম বাড়ির নং : n0166 বয়স : 33 লিঙ্গ : পুরুষ | TQF1040096 ফটো উপলব্ধ | 471 নাম : আজমল পিতার নাম : আব্দুল সালাম বাড়ির নং : n0166 বয়স : 33 লিঙ্গ : পুরুষ | JGJ4948071 ফটো উপলব্ধ |
| 472 নাম : রাসেদ আলী পিতার নাম : আব্দুল সালাম বাড়ির নং : n0166 বয়স : 40 লিঙ্গ : পুরুষ | TQF1734458 ফটো উপলব্ধ | 473 নাম : হজরত আলী পিতার নাম : আব্দুল সালাম বাড়ির নং : n0166 বয়স : 43 লিঙ্গ : পুরুষ | TQF1039858 ফটো উপলব্ধ | 474 নাম : বিবি গুলশান খাতুন স্বামীর নাম : মহঃ হুমায়ুন সেখ বাড়ির নং : n0166 বয়স : 27 লিঙ্গ : মহিলা | TQF1360502 ফটো উপলব্ধ |
| 475 নাম : বিবি মজলিমা খাতুন স্বামীর নাম : মোঃ হুমায়ুন সেখ বাড়ির নং : n0111 বয়স : 76 লিঙ্গ : মহিলা | TQF1912286 ফটো উপলব্ধ | 476 নাম : মোঃ হুমায়ুন সেখ পিতার নাম : গুদর সেখ বাড়ির নং : n0111 বয়স : 76 লিঙ্গ : পুরুষ | TQF1912278 ফটো উপলব্ধ | 477 নাম : গোল বান স্বামীর নাম : জাহিরুদ্দিন বাড়ির নং : n0111 বয়স : 32 লিঙ্গ : মহিলা | TQF1234194 ফটো উপলব্ধ |
| 478 নাম : জাকির হুসেইন পিতার নাম : মোঃ হুমায়ুন সেখ বাড়ির নং : n0111 বয়স : 23 লিঙ্গ : পুরুষ | TQF1701556 ফটো উপলব্ধ | 479 নাম : সালেহা খাতুন স্বামীর নাম : আব্দুল রহমান বাড়ির নং : n0111 বয়স : 37 লিঙ্গ : মহিলা | TQF0603548 ফটো উপলব্ধ | 480 নাম : জাহিরুদ্দিন পিতার নাম : মহঃ হুমায়ুন সেখ বাড়ির নং : n0111 বয়স : 23 লিঙ্গ : পুরুষ | JGJ4947941 ফটো উপলব্ধ |

| | | | | | |
|--|--------------------------|--|--------------------------|--|--------------------------|
| 481 নাম : আব্দুল রহমান পিতার নাম : হুমায়ুন সেখ বাড়ির নং : n0117 বয়স : পুরুষ | JGJ5072129 ফটো উপলব্ধ | 482 নাম : রহিমুদ্দিন পিতার নাম : হুমায়ুন সেখ বাড়ির নং : n0117 বয়স : পুরুষ | TQF0956771 ফটো উপলব্ধ | 483 নাম : সাবিনা খাতুন স্বামীর নাম : পেশকার আলি বাড়ির নং : n0160 বয়স : 37 লিঙ্গ : মহিলা | TQF1360411 ফটো উপলব্ধ |
| 484 নাম : মোঃ সাহেব পিতার নাম : বাবুল হক বাড়ির নং : n0147 বয়স : 30 লিঙ্গ : পুরুষ | TQF1592146 ফটো উপলব্ধ | 485 নাম : মালেকা খাতুন পিতার নাম : আমল হক বাড়ির নং : এন0142 বয়স : 42 লিঙ্গ : মহিলা | TQF2328540 ফটো উপলব্ধ | 486 নাম : মহঃ মাইনুল হক পিতার নাম : আবদুল সাত্তার বাড়ির নং : n0160 বয়স : 58 লিঙ্গ : পুরুষ | TQF1908342 ফটো উপলব্ধ |
| 487 নাম : মহঃ এজাজুল হক পিতার নাম : আবুল কালাম বাড়ির নং : দক্ষিণ ধামরগছ বয়স : 23 লিঙ্গ : পুরুষ | TQF2390920 ফটো উপলব্ধ | 488 নাম : তাহিবুর রহমান পিতার নাম : মহঃ মাইনুল হক বাড়ির নং : এন0142 বয়স : 42 লিঙ্গ : পুরুষ | TQF2007037 ফটো উপলব্ধ | 489 নাম : আব্দুল রহিম পিতার নাম : মহঃ সানাউল হক বাড়ির নং : n0106 বয়স : 25 লিঙ্গ : পুরুষ | TQF2216760 ফটো উপলব্ধ |
| 490 নাম : পেশকার আলি পিতার নাম : মহঃ মাইনুল হক বাড়ির নং : n0160 বয়স : 43 লিঙ্গ : পুরুষ | TQF1040161 ফটো উপলব্ধ | 491 নাম : হায়দার আলী পিতার নাম : মহঃ মাইনুল হক বাড়ির নং : n0160 বয়স : 42 লিঙ্গ : পুরুষ | TQF1234228 ফটো উপলব্ধ | 492 নাম : বাবুল হক পিতার নাম : মোঃ আব্দুল সাত্তার বাড়ির নং : n0147 বয়স : 49 লিঙ্গ : পুরুষ | TQF2057289 ফটো উপলব্ধ |
| 493 নাম : মহঃসানাউল হক অন্যান্য : আজিমুদ্দিন বাড়ির নং : n0106 বয়স : 59 লিঙ্গ : পুরুষ | TQF1906551 ফটো উপলব্ধ | 494 নাম : বিবি মাবেয়া খাতুন স্বামীর নাম : মহঃ মাইনুল হক বাড়ির নং : n0160 বয়স : 53 লিঙ্গ : মহিলা | TQF1893015 ফটো উপলব্ধ | 495 নাম : সাহেব আলী পিতার নাম : মকবুল হুশেন বাড়ির নং : n0175 বয়স : 35 লিঙ্গ : পুরুষ | TQF1039874 ফটো উপলব্ধ |
| 496 নাম : রোশন আলি পিতার নাম : মকবুল হুশেন বাড়ির নং : n0175 বয়স : পুরুষ | JGJ4762175 ফটো উপলব্ধ | 497 নাম : সাজ্জাদ হুসেন পিতার নাম : হাবিবুর রহমান বাড়ির নং : n0059 বয়স : 27 লিঙ্গ : পুরুষ | TQF2219483 ফটো উপলব্ধ | 498 নাম : মোহাম্মদ কামাল হুসেন পিতার নাম : শ্যাম মোহাম্মদ বাড়ির নং : নং 149 বয়স : 22 লিঙ্গ : পুরুষ | TQF2328219 ফটো উপলব্ধ |
| 499 নাম : মাহজুরা খাতুন স্বামীর নাম : জাকির হুসেন বাড়ির নং : এন012 বয়স : 23 লিঙ্গ : মহিলা | TQF2459915 ফটো উপলব্ধ | 500 নাম : রুমিসা বেগম বিবি স্বামীর নাম : মকবুল হুসেন বাড়ির নং : n0175 বয়স : 60 লিঙ্গ : মহিলা | TQF2059970 ফটো উপলব্ধ | 501 নাম : ইউসুফ আলি পিতার নাম : মহবুল হক বাড়ির নং : n0175 বয়স : 46 লিঙ্গ : পুরুষ | JGJ4947875 ফটো উপলব্ধ |
| 502 নাম : সাম পারভেজ হুসেন পিতার নাম : মকবুল হুসেন বাড়ির নং : n0175 বয়স : পুরুষ | TQF2217875 ফটো উপলব্ধ | 503 নাম : জাকির হুসেন পিতার নাম : মকবুল হুসেন বাড়ির নং : n0175 বয়স : পুরুষ | TQF1463413 ফটো উপলব্ধ | 504 নাম : মকবুল হুসেন অন্যান্য : বেনারগদ্দিন বাড়ির নং : n0175 বয়স : 66 লিঙ্গ : পুরুষ | TQF2060002 ফটো উপলব্ধ |
| 505 নাম : আজিমুল হক পিতার নাম : ইউসুফ আলি বাড়ির নং : n0175 বয়স : পুরুষ | TQF2483212 ফটো উপলব্ধ | 506 নাম : সানয়ারা বিবি স্বামীর নাম : মহঃ ইউসুফ বাড়ির নং : n0175 বয়স : 43 লিঙ্গ : মহিলা | TQF0603894 ফটো উপলব্ধ | 507 নাম : আরফাজ হুসেন পিতার নাম : হাবিবুর রহমান বাড়ির নং : n0059 বয়স : 27 লিঙ্গ : পুরুষ | TQF2219442 ফটো উপলব্ধ |
| 508 নাম : মাহামুদা খাতুন পিতার নাম : মোহাম্মদ তাইমুর বাড়ির নং : এন0022 বয়স : 22 লিঙ্গ : মহিলা | TQF2328458 ফটো উপলব্ধ | 509 নাম : সাজ্জাদ হুসেন স্বামীর নাম : রোশন আলি বাড়ির নং : n0175 বয়স : 43 লিঙ্গ : মহিলা | TQF1129014 ফটো উপলব্ধ | 510 নাম : মাক্কারা খাতুন স্বামীর নাম : সাহেব আলি বাড়ির নং : এন012 বয়স : 29 লিঙ্গ : মহিলা | TQF2328037 ফটো উপলব্ধ |

| | | | | | |
|--|--------------------------|---|--------------------------|---|--------------------------|
| 511 নাম : আজিজুর রহমান পিতার নাম : ইউসুব আলি বাড়ির নং : দক্ষিণ ধামারগছ বয়স : 20 লিঙ্গ : পুরুষ | TQF2554954 ফটো উপলব্ধ | 512 নাম : মোশকেরা খাতুন স্বামীর নাম : জাকির হুসেন বাড়ির নং : এন115 বয়স : 20 লিঙ্গ : মহিলা | TQF2509552 ফটো উপলব্ধ | 513 নাম : সুনিতা বিশ্বাস পিতার নাম : স্বপন বিশ্বাস বাড়ির নং : ভেরভেরি বয়স : 29 লিঙ্গ : মহিলা | ZUH1492560 ফটো উপলব্ধ |
| 514 নাম : উণেদা খাতুন স্বামীর নাম : মহঃ ইনতাজ আলী বাড়ির নং : উওর ধামারগছ বয়স : 23 লিঙ্গ : মহিলা | TQF2593150 ফটো উপলব্ধ | 515 নাম : রেসমা খাতুন পিতার নাম : আবদুল রাজ্জাক বাড়ির নং : বীলেজ কলেজ পারা বয়স : 21 লিঙ্গ : মহিলা | TQF2600161 ফটো উপলব্ধ | 516 নাম : নজরুল ইসলাম পিতার নাম : খুরসেদ আলি বাড়ির নং : উওর ধামারগছ বয়স : 52 লিঙ্গ : পুরুষ | TQF1892298 ফটো উপলব্ধ |
| 517 নাম : মর্জিনা খাতুন স্বামীর নাম : মোহম্মদ হানিফ বাড়ির নং : দক্ষিণ ধামারগছ বয়স : 22 লিঙ্গ : মহিলা | TQF2606457 ফটো উপলব্ধ | 518 নাম : আসিয়া খাতুন পিতার নাম : হাবিবুর রহমান বাড়ির নং : না বয়স : 26 লিঙ্গ : মহিলা | TQF2607141 ফটো উপলব্ধ | 519 নাম : আনুয়ার হুসেন পিতার নাম : নাজির হুসেন বাড়ির নং : দক্ষিণ ধামারগছ বয়স : 22 লিঙ্গ : পুরুষ | TQF2614840 ফটো উপলব্ধ |
| 520 নাম : ফারিদ আলম পিতার নাম : মোহম্মদ ইসমাইল বাড়ির নং : দক্ষিণ ধামারগছ বয়স : 20 লিঙ্গ : পুরুষ | TQF2617785 ফটো উপলব্ধ | 521 নাম : মোহম্মদ মাহফুজ আলম পিতার নাম : মোহম্মদ আবদুর রফি বাড়ির নং : দক্ষিণ ধামারগছ বয়স : 23 লিঙ্গ : পুরুষ | TQF2623775 ফটো উপলব্ধ | 522 নাম : মোহম্মদ সাহিদুল রহমান পিতার নাম : রফিকুল আলম বাড়ির নং : চোপড়া বস্তি বয়স : 19 লিঙ্গ : পুরুষ | TQF2623858 ফটো উপলব্ধ |
| 523 নাম : মুসরত পারবিন স্বামীর নাম : আকমাল হুসেন বাড়ির নং : চোপড়া বস্তি বয়স : 19 লিঙ্গ : মহিলা | TQF2624211 ফটো উপলব্ধ | 524 নাম : মোহম্মদ ইলিয়াস পিতার নাম : রেজাবুল হক বাড়ির নং : দক্ষিণ ধামারগছ বয়স : 20 লিঙ্গ : পুরুষ | TQF2624286 ফটো উপলব্ধ | 525 নাম : ওহাব আলি পিতার নাম : জামশেদ আলি বাড়ির নং : দক্ষিণ ধামারগছ বয়স : 20 লিঙ্গ : পুরুষ | TQF2629103 ফটো উপলব্ধ |
| 526 নাম : আবু তালহর পিতার নাম : মুনসুর রহমান বাড়ির নং : দক্ষিণ ধামারগছ বয়স : 19 লিঙ্গ : পুরুষ | TQF2629731 ফটো উপলব্ধ | 527 নাম : নাসিমা খাতুন স্বামীর নাম : জামিরুদ্দিন বাড়ির নং : দক্ষিণ ধামারগছ বয়স : 21 লিঙ্গ : মহিলা | TQF2630739 ফটো উপলব্ধ | 528 নাম : রুলেখা খাতুন স্বামীর নাম : আবদুল বারিক বাড়ির নং : দক্ষিণ ধামারগছ বয়স : 22 লিঙ্গ : মহিলা | TQF2631398 ফটো উপলব্ধ |
| 529 নাম : হফিজুর রহমান পিতার নাম : হাবিবুর রহমান বাড়ির নং : দক্ষিণ ধামারগছ বয়স : 22 লিঙ্গ : পুরুষ | TQF2634871 ফটো উপলব্ধ | 530 নাম : মোহম্মদ আলম পিতার নাম : মোহম্মদ তৈমুর বাড়ির নং : দক্ষিণ ধামারগছ বয়স : 20 লিঙ্গ : পুরুষ | TQF2634913 ফটো উপলব্ধ | 531 নাম : রবিয়া খাতুন পিতার নাম : মোহম্মদ জাবারুল বাড়ির নং : দক্ষিণ ধামারগছ বয়স : 21 লিঙ্গ : মহিলা | TQF2635829 ফটো উপলব্ধ |
| 532 নাম : আসমানি খাতুন পিতার নাম : মজিবুর রহমান বাড়ির নং : দক্ষিণ ধামারগছ বয়স : 27 লিঙ্গ : মহিলা | TQF2636140 ফটো উপলব্ধ | 533 নাম : মেহেরুল বাদশা পিতার নাম : আবদুল জব্বর বাড়ির নং : দক্ষিণ ধামারগছ বয়স : 23 লিঙ্গ : পুরুষ | TQF2638385 ফটো উপলব্ধ | | |



| | | | | | | | | |
|--|------------------|------------|--|------------------|------------|--|------------|------------|
| 534 | TQF1361534 | ফটো উপলব্ধ | 535 | JGJ4539870 | ফটো উপলব্ধ | 536 | JGJ4762761 | ফটো উপলব্ধ |
| নাম : মীরা মন্ডল বসু স্বামীর নাম : সুবোধ ক্রী বসু বাড়ির নং : এন0010 বয়স : 32 লিঙ্গ : মহিলা | | | নাম : আয়না বালু স্বামীর নাম : কৃষ্ণপদ বালু বাড়ির নং : এন0263 বয়স : 63 লিঙ্গ : মহিলা | | | নাম : প্রদীপ বিশ্বাস পিতার নাম : প্রভাশ বিশ্বাস বাড়ির নং : এন0010 বয়স : 38 লিঙ্গ : পুরুষ | | |
| 537 | JGJ4948154 | ফটো উপলব্ধ | 538 | JGJ5072301 | ফটো উপলব্ধ | 539 | JGJ5072293 | ফটো উপলব্ধ |
| নাম : দেবশীষ বিশ্বাস পিতার নাম : জীবন কৃষ্ণ বিশ্বাস বাড়ির নং : এন0010 বয়স : 38 লিঙ্গ : পুরুষ | | | নাম : মিরি ঢালী স্বামীর নাম : জয়দেব ঢালী বাড়ির নং : এন0010 বয়স : 41 লিঙ্গ : মহিলা | | | নাম : জয়দেব ঢালী পিতার নাম : প্রহ্লাদ ঢালী বাড়ির নং : এন0010 বয়স : 41 লিঙ্গ : পুরুষ | | |
| 540 | TQF1039973 | ফটো উপলব্ধ | 541 | TQF2450005 | ফটো উপলব্ধ | 542 | TQF1850825 | ফটো উপলব্ধ |
| নাম : সুদেব ঢালী পিতার নাম : প্রহ্লাদ ঢালী বাড়ির নং : এন0010 বয়স : 34 লিঙ্গ : পুরুষ | | | নাম : নমিতা অধিকারী স্বামীর নাম : বিভূতি অধিকারী বাড়ির নং : নং 195 বয়স : 25 লিঙ্গ : মহিলা | | | নাম : লাভলী ভদ্র অধিকারী স্বামীর নাম : বাপি অধিকারী বাড়ির নং : এন0231 বয়স : 29 লিঙ্গ : মহিলা | | |
| 543 | WB/04/027/360413 | ফটো উপলব্ধ | 544 | JGJ4948105 | ফটো উপলব্ধ | 545 | JGJ4539268 | ফটো উপলব্ধ |
| নাম : কাজলরানী অধিকারী অন্যান্য : শৈলেন অধিকারী বাড়ির নং : n0190 বয়স : 62 লিঙ্গ : মহিলা | | | নাম : বিভূতি অধিকারী পিতার নাম : অনিল অধিকারী বাড়ির নং : n0231 বয়স : 39 লিঙ্গ : পুরুষ | | | নাম : সমীর কুমার অধিকারী পিতার নাম : শৈলেন অধিকারী বাড়ির নং : n0190 বয়স : 44 লিঙ্গ : পুরুষ | | |
| 546 | TQF1463686 | ফটো উপলব্ধ | 547 | WB/04/027/360073 | ফটো উপলব্ধ | 548 | TQF2525103 | ফটো উপলব্ধ |
| নাম : বুলী অধিকারী স্বামীর নাম : সমীর কুমার অধিকারী বাড়ির নং : n0190 বয়স : 38 লিঙ্গ : মহিলা | | | নাম : শৈলেন চন্দ্র অধিকারী অন্যান্য : অযোধ্যারা অধিকারী বাড়ির নং : n0190 বয়স : 69 লিঙ্গ : পুরুষ | | | নাম : মন্দিরা অধিকারী পিতার নাম : সমীর কুমার অধিকারী বাড়ির নং : ভেরভেরী বয়স : 21 লিঙ্গ : মহিলা | | |
| 549 | TQF2578722 | ফটো উপলব্ধ | 550 | WB/04/027/360629 | ফটো উপলব্ধ | 551 | TQF1701986 | ফটো উপলব্ধ |
| নাম : ক্রান্তি কুমার অধিকারী পিতার নাম : সমীর কুমার অধিকারী বাড়ির নং : ভেরভেরী বয়স : 20 লিঙ্গ : পুরুষ | | | নাম : অনিল অধিকারী অন্যান্য : দেবেন অধিকারী বাড়ির নং : n0231 বয়স : 70 লিঙ্গ : পুরুষ | | | নাম : বাপি অধিকারী পিতার নাম : অনীল অধিকারী বাড়ির নং : n0231 বয়স : 41 লিঙ্গ : পুরুষ | | |
| 552 | TQF2412260 | ফটো উপলব্ধ | 553 | JGJ4539284 | ফটো উপলব্ধ | 554 | TQF2005361 | ফটো উপলব্ধ |
| নাম : ইতি অধিকারী অন্যান্য : অনিল অধিকারী বাড়ির নং : n0231 বয়স : 65 লিঙ্গ : মহিলা | | | নাম : রত্না চক্রবর্তী স্বামীর নাম : রঞ্জিত চক্রবর্তী বাড়ির নং : n0177 বয়স : 42 লিঙ্গ : মহিলা | | | নাম : কৌশিক চক্রবর্তী পিতার নাম : মৃত রঞ্জিত চক্রবর্তী বাড়ির নং : চৌপড়া বয়স : 25 লিঙ্গ : পুরুষ | | |
| 555 | JGJ4539276 | ফটো উপলব্ধ | 556 | WB/04/027/360436 | ফটো উপলব্ধ | 557 | TQF2277770 | ফটো উপলব্ধ |
| নাম : অমল কুমার চক্রবর্তী পিতার নাম : অনূপ কু চক্রবর্তী বাড়ির নং : n0177 বয়স : 44 লিঙ্গ : পুরুষ | | | নাম : অনূপ চক্রবর্তী অন্যান্য : অমৃত চক্রবর্তী বাড়ির নং : n0177 বয়স : 73 লিঙ্গ : পুরুষ | | | নাম : বমপা মজুমদার স্বামীর নাম : অর্জুন মজুমদার বাড়ির নং : এন0212 বয়স : 23 লিঙ্গ : মহিলা | | |
| 558 | JGJ5159082 | ফটো উপলব্ধ | 559 | WB/04/027/360380 | ফটো উপলব্ধ | 560 | TQF1360577 | ফটো উপলব্ধ |
| নাম : মিঠুন চক্রবর্তী পিতার নাম : অনূপ চক্রবর্তী বাড়ির নং : n0177 বয়স : 36 লিঙ্গ : পুরুষ | | | নাম : শান্তি চক্রবর্তী অন্যান্য : অনূপ চক্রবর্তী বাড়ির নং : n0177 বয়স : 63 লিঙ্গ : মহিলা | | | নাম : রানা চক্রবর্তী পিতার নাম : পরিমল চক্রবর্তী বাড়ির নং : n0212 বয়স : 32 লিঙ্গ : পুরুষ | | |
| 561 | WB/04/027/360026 | ফটো উপলব্ধ | 562 | TQF0891671 | ফটো উপলব্ধ | 563 | TQF1701572 | ফটো উপলব্ধ |
| নাম : পরিমল চক্রবর্তী অন্যান্য : রাজকুমার চক্রবর্তী বাড়ির নং : n0212 বয়স : 69 লিঙ্গ : পুরুষ | | | নাম : তাপস রায় পিতার নাম : অমল কৃষ্ণ রায় বাড়ির নং : n0212 বয়স : 34 লিঙ্গ : পুরুষ | | | নাম : অর্জুন মজুমদার পিতার নাম : খোকন মজুমদার বাড়ির নং : n0212 বয়স : 27 লিঙ্গ : পুরুষ | | |



| | | | | | |
|--|--------------------------------|--|--------------------------------|--|--------------------------|
| 564 নাম : সুবাসিন বিশ্বাস পিতার নাম: জীবন কৃষ্ণ বিশ্বাস বাড়ির নং : এন0258 বয়স : 35 লিঙ্গ : পুরুষ | TQF0891788 ফটো উপলব্ধ | 565 নাম : নীলু ঢালি স্বামীর নাম: প্রহ্লাদ ঢালি বাড়ির নং : এন0258 বয়স : 59 লিঙ্গ : মহিলা | WB/04/027/360338 ফটো উপলব্ধ | Q 566 নাম : শংকর লাল গোস্বামী পিতার নাম: নাথু নাথু মোহাম্মদ বাড়ির নং : বয়স : 45 লিঙ্গ : পুরুষ | TQF1234558 ফটো উপলব্ধ |
| 567 নাম : শীলারানী দাস অন্যান্য: ঠাকুরপদ দাস বাড়ির নং : n0215 বয়স : 61 লিঙ্গ : মহিলা | WB/04/027/360279 ফটো উপলব্ধ | 568 নাম : অনিতা দাস স্বামীর নাম: উৎপল দাস বাড়ির নং : n0229 বয়স : 29 লিঙ্গ : মহিলা | TQF1629633 ফটো উপলব্ধ | 569 নাম : পরিতোষ দাস অন্যান্য: পঞ্চানন দাস বাড়ির নং : n0196 বয়স : 53 লিঙ্গ : পুরুষ | TQF2498541 ফটো উপলব্ধ |
| 570 নাম : সুরেশ চন্দ্র দাস পিতার নাম: পবিত্র দাস বাড়ির নং : n0230 বয়স : 34 লিঙ্গ : পুরুষ | TQF1039890 ফটো উপলব্ধ | 571 নাম : উৎপল দাস পিতার নাম: শিব প্রসাদ দাস বাড়ির নং : n0229 বয়স : 39 লিঙ্গ : পুরুষ | TQF0956896 ফটো উপলব্ধ | 572 নাম : জয়মালা দাস স্বামীর নাম: বিপুল দাস বাড়ির নং : n0217 বয়স : 43 লিঙ্গ : মহিলা | JGJ4539300 ফটো উপলব্ধ |
| 573 নাম : মৌসুমী সরকার দাস স্বামীর নাম: প্রশান্ত দাস বাড়ির নং : এন0215 বয়স : 37 লিঙ্গ : মহিলা | TQF1850932 ফটো উপলব্ধ | 574 নাম : মুকুল দাস মায়ের নাম: শান্ত রঞ্জন দাস বাড়ির নং : n0229 বয়স : 35 লিঙ্গ : পুরুষ | TQF0956904 ফটো উপলব্ধ | 575 নাম : পরিতোষ দাস অন্যান্য: মঙ্গল দাস বাড়ির নং : ভেরভেরি বয়স : 51 লিঙ্গ : পুরুষ | JGJ4947297 ফটো উপলব্ধ |
| 576 নাম : সন্তোষী দাস স্বামীর নাম: পরিতোষ দাস বাড়ির নং : n0196 বয়স : 47 লিঙ্গ : মহিলা | JGJ4762506 ফটো উপলব্ধ | 577 নাম : প্রভাতী দাস অন্যান্য: বিজয় দাস বাড়ির নং : n0217 বয়স : 88 লিঙ্গ : মহিলা | TQF1907039 ফটো উপলব্ধ | 578 নাম : মঞ্জু দেবী গোস্বামী স্বামীর নাম: শংকর লাল গোস্বামী বাড়ির নং : n0215 বয়স : 45 লিঙ্গ : মহিলা | TQF1234426 ফটো উপলব্ধ |
| 579 নাম : বেলোকা দাস স্বামীর নাম: শুসান্ত দাস বাড়ির নং : n0215 বয়স : 42 লিঙ্গ : মহিলা | JGJ4762464 ফটো উপলব্ধ | 580 নাম : শুসান্ত দাস মায়ের নাম: শীলা রাণী দাস বাড়ির নং : n0215 বয়স : 46 লিঙ্গ : পুরুষ | JGJ4762480 ফটো উপলব্ধ | 581 নাম : অনিতা দাস স্বামীর নাম: প্রনব দাস বাড়ির নং : n0196 বয়স : 34 লিঙ্গ : মহিলা | TQF1129139 ফটো উপলব্ধ |
| 582 নাম : পবিত্র দাস অন্যান্য: ভবসিন্দু দাস বাড়ির নং : n0230 বয়স : 68 লিঙ্গ : পুরুষ | WB/04/027/360666 ফটো উপলব্ধ | 583 নাম : রাজেশ কুমার দাস পিতার নাম: পরিমল কুমার দাস বাড়ির নং : ভেরভেরী বয়স : 21 লিঙ্গ : পুরুষ | TQF2471886 ফটো উপলব্ধ | 584 নাম : পূর্ণিমা দাস স্বামীর নাম: মুকুল দাস বাড়ির নং : n0229 বয়স : 30 লিঙ্গ : মহিলা | TQF1463652 ফটো উপলব্ধ |
| 585 নাম : সঞ্জীত দাস পিতার নাম: শুসান্ত দাস বাড়ির নং : এন0215 বয়স : 24 লিঙ্গ : পুরুষ | TQF2277762 ফটো উপলব্ধ | 586 নাম : গৌরী দাস অন্যান্য: সান্ত্বরঞ্জন দাস বাড়ির নং : n0229 বয়স : 57 লিঙ্গ : মহিলা | WB/04/027/360353 ফটো উপলব্ধ | 587 নাম : সজল দাস পিতার নাম: দাস পরিতোষ বাড়ির নং : নং 65 বয়স : 22 লিঙ্গ : পুরুষ | TQF2411171 ফটো উপলব্ধ |
| 588 নাম : ভিনিসা দাস পিতার নাম: পরিমল দাস বাড়ির নং : N0003 বয়স : 22 লিঙ্গ : মহিলা | TQF2328284 ফটো উপলব্ধ | 589 নাম : অনিতা দাস স্বামীর নাম: পরিমল দাস বাড়ির নং : n0196 বয়স : 46 লিঙ্গ : মহিলা | JGJ4762555 ফটো উপলব্ধ | 590 নাম : বিনা দাস স্বামীর নাম: দীপঙ্কর দাস বাড়ির নং : n0215 বয়স : 35 লিঙ্গ : মহিলা | TQF1234566 ফটো উপলব্ধ |
| 591 নাম : নিকিতা দাস পিতার নাম: পরিমল কুমার দাস বাড়ির নং : n0196 বয়স : 27 লিঙ্গ : মহিলা | TQF1701515 ফটো উপলব্ধ | 592 নাম : অনামিকা দাস সিকদার স্বামীর নাম: বরন দাস বাড়ির নং : n0217 বয়স : 30 লিঙ্গ : মহিলা | TQF1463694 ফটো উপলব্ধ | 593 নাম : দিপু দাস পিতার নাম: দীপঙ্কর দাস বাড়ির নং : এন0215 বয়স : 27 লিঙ্গ : পুরুষ | TQF2277739 ফটো উপলব্ধ |

| | | | | | |
|---|--------------------------|---|--------------------------------|--|--------------------------------|
| 594 নাম : রঞ্জিত শোভা পিতার নাম : পঙ্কজ লাল শোভা বাড়ির নং : এন0215 বয়স : পুরুষ | TQF2471811 ফটো উপলব্ধ | 595 নাম : মৃত্যুঞ্জয় দাস পিতার নাম : সান্তরঞ্জন দাস বাড়ির নং : n0229 বয়স : 39 লিঙ্গ : পুরুষ | JGJ5159207 ফটো উপলব্ধ | 596 নাম : দীপঙ্কর দাস অন্যান্য : ঠাকুরপদ দাস বাড়ির নং : n0215 বয়স : 52 লিঙ্গ : পুরুষ | WB/04/027/360642 ফটো উপলব্ধ |
| 597 নাম : পরিমল কুমার দাস মায়ের নাম : সুভাদ্রা দাস বাড়ির নং : n0196 বয়স : 49 লিঙ্গ : পুরুষ | TQF1129170 ফটো উপলব্ধ | 598 নাম : প্রসান্ত দাস মায়ের নাম : শিলা রাণী দাস বাড়ির নং : n0215 বয়স : 43 লিঙ্গ : পুরুষ | JGJ4762456 ফটো উপলব্ধ | 599 নাম : বিপুল দাস অন্যান্য : বিজয়কৃষ্ণ দাস বাড়ির নং : n0217 বয়স : 58 লিঙ্গ : পুরুষ | WB/04/027/360113 ফটো উপলব্ধ |
| 600 নাম : কল্যান দাস পিতার নাম : শিবু দাস বাড়ির নং : n0229 বয়স : 40 লিঙ্গ : পুরুষ | JGJ4762415 ফটো উপলব্ধ | 601 নাম : বরন দাস পিতার নাম : বিজয় কৃষ্ণ দাস বাড়ির নং : n0217 বয়স : 36 লিঙ্গ : পুরুষ | TQF0813972 ফটো উপলব্ধ | 602 নাম : নীলু দাস অন্যান্য : পবিত্র দাস বাড়ির নং : n0230 বয়স : 62 লিঙ্গ : মহিলা | WB/04/027/360216 ফটো উপলব্ধ |
| 603 নাম : স্বর্গা দাস স্বামীর নাম : মৃত্যুঞ্জয় দাস বাড়ির নং : n0229 বয়স : 35 লিঙ্গ : মহিলা | TQF1592351 ফটো উপলব্ধ | 604 নাম : খইরুন নেসা পিতার নাম : ফইজুদ্দিন বাড়ির নং : এন0119 বয়স : 26 লিঙ্গ : মহিলা | TQF1850627 ফটো উপলব্ধ | 605 নাম : মঙ্গলচন্দ্র পোদ্দার পিতার নাম : প্রভাস পোদ্দার বাড়ির নং : n0236 বয়স : 56 লিঙ্গ : পুরুষ | JGJ4539375 ফটো উপলব্ধ |
| 606 নাম : মান্নি বর্মন (বিশ্বাস) স্বামীর নাম : ইন্দ্র বিশ্বাস বাড়ির নং : n0054 বয়স : 31 লিঙ্গ : মহিলা | TQF2219251 ফটো উপলব্ধ | 607 নাম : পিংকি মজুমদার পিতার নাম : প্রফুল্ল মজুমদার বাড়ির নং : এন0054 বয়স : 26 লিঙ্গ : মহিলা | TQF2285799 ফটো উপলব্ধ | 608 নাম : কৃষ্ণপদ বাল মায়ের নাম : সেফদাসী বাল বাড়ির নং : n0222 বয়স : 72 লিঙ্গ : পুরুষ | JGJ4539383 ফটো উপলব্ধ |
| 609 নাম : বিষ্ণুপদ বাল পিতার নাম : মতিলাল বাল বাড়ির নং : n0222 বয়স : 61 লিঙ্গ : পুরুষ | TQF1360627 ফটো উপলব্ধ | 610 নাম : কমলেশ বাল পিতার নাম : কৃষ্ণপদ বাল বাড়ির নং : n0222 বয়স : 40 লিঙ্গ : পুরুষ | TQF1360619 ফটো উপলব্ধ | 611 নাম : রাম সরকার পিতার নাম : সুসেন সরকার বাড়ির নং : n0184 বয়স : 34 লিঙ্গ : পুরুষ | TQF1234632 ফটো উপলব্ধ |
| 612 নাম : নিধান বাল পিতার নাম : চকমোহন বাল বাড়ির নং : ভেরভেরি বয়স : 53 লিঙ্গ : পুরুষ | JGJ4539391 ফটো উপলব্ধ | 613 নাম : কণিকা কর্তনিয়া (বাল) স্বামীর নাম : কমলেশ বাল বাড়ির নং : n0222 বয়স : 33 লিঙ্গ : মহিলা | TQF2219699 ফটো উপলব্ধ | 614 নাম : বিপ্লব বাল পিতার নাম : বিধান বাল বাড়ির নং : n0184 বয়স : 29 লিঙ্গ : পুরুষ | TQF1463645 ফটো উপলব্ধ |
| 615 নাম : কিশোর বাল পিতার নাম : কৃষ্ণ পদ বাল বাড়ির নং : n0222 বয়স : 37 লিঙ্গ : পুরুষ | JGJ5072236 ফটো উপলব্ধ | 616 নাম : গোলপী বিশ্বাস বাল স্বামীর নাম : কিশোর বাল বাড়ির নং : এন0222 বয়স : 29 লিঙ্গ : মহিলা | TQF1850882 ফটো উপলব্ধ | 617 নাম : বর্না বাল স্বামীর নাম : বিধান বাল বাড়ির নং : ভেরভেরি বয়স : 48 লিঙ্গ : মহিলা | JGJ4948089 ফটো উপলব্ধ |
| 618 নাম : পিয়ালী বাল পিতার নাম : বিষ্ণুপদ বাল বাড়ির নং : n0222 বয়স : 31 লিঙ্গ : মহিলা | TQF1592245 ফটো উপলব্ধ | 619 নাম : বিধান বাল অন্যান্য : চকমন বাল বাড়ির নং : n0184 বয়স : 49 লিঙ্গ : পুরুষ | WB/04/027/360103 ফটো উপলব্ধ | 620 নাম : রাধা দাস বাল স্বামীর নাম : বিশ্বজিৎ বাল বাড়ির নং : এন0122 বয়স : 25 লিঙ্গ : মহিলা | TQF2328292 ফটো উপলব্ধ |
| 621 নাম : গৌরি বাল স্বামীর নাম : বিষ্ণুপদ বাল বাড়ির নং : n0222 বয়স : 59 লিঙ্গ : মহিলা | TQF1360601 ফটো উপলব্ধ | 622 নাম : ভোলা বিশ্বাস পিতার নাম : গৌর বিশ্বাস বাড়ির নং : n0222 বয়স : 39 লিঙ্গ : পুরুষ | TQF1360569 ফটো উপলব্ধ | 623 নাম : অনিতা বিশ্বাস পিতার নাম : কমল বিশ্বাস বাড়ির নং : n0185 বয়স : 45 লিঙ্গ : মহিলা | JGJ4762423 ফটো উপলব্ধ |

| | | | | | |
|--|--------------------------------|--|--------------------------------|---|--------------------------------|
| 624 নাম : সুবোধ বিশ্বাস পিতার নাম: সুসেন বিশ্বাস বাড়ির নং : n0189 বয়স : 38 লিঙ্গ : পুরুষ | TQF0891580 ফটো উপলব্ধ | 625 নাম : সুসেন বিশ্বাস অন্যান্য: নিসিকান্ত বিশ্বাস বাড়ির নং : n0189 বয়স : 69 লিঙ্গ : পুরুষ | WB/04/027/360420 ফটো উপলব্ধ | 626 নাম : রীনা রানী বিশ্বাস স্বামীর নাম: মানিক বিশ্বাস বাড়ির নং : n0206 বয়স : 36 লিঙ্গ : মহিলা | TQF1040278 ফটো উপলব্ধ |
| 627 নাম : ইতি বিশ্বাস স্বামীর নাম: প্রশান্ত বিশ্বাস বাড়ির নং : এন0032 বয়স : 27 লিঙ্গ : মহিলা | TQF2328334 ফটো উপলব্ধ | 628 নাম : অজিত কুমার বিশ্বাস পিতার নাম: সুনীল বিশ্বাস বাড়ির নং : n0203 বয়স : 40 লিঙ্গ : পুরুষ | JGJ4762589 ফটো উপলব্ধ | 629 নাম : অমিত বিশ্বাস পিতার নাম: অনিল বিশ্বাস বাড়ির নং : ভেরভেরী বয়স : 31 লিঙ্গ : পুরুষ | TQF1234442 ফটো উপলব্ধ |
| 630 নাম : সবিতা বিশ্বাস স্বামীর নাম: শঙ্কর বিশ্বাস বাড়ির নং : এন0214 বয়স : 31 লিঙ্গ : মহিলা | TQF1850577 ফটো উপলব্ধ | 631 নাম : রিংকু বিশ্বাস অন্যান্য: স্বপন বিশ্বাস বাড়ির নং : n0228 বয়স : 51 লিঙ্গ : মহিলা | WB/04/027/360424 ফটো উপলব্ধ | 632 নাম : লিপিকা দাস বিশ্বাস স্বামীর নাম: প্রসেনজীত বিশ্বাস বাড়ির নং : ভেরভেরী বয়স : 21 লিঙ্গ : মহিলা | TQF2449833 ফটো উপলব্ধ |
| 633 নাম : নয়নতারা বিশ্বাস অন্যান্য: জ্যোতিস বিশ্বাস বাড়ির নং : n0198 বয়স : 63 লিঙ্গ : মহিলা | WB/04/027/360448 ফটো উপলব্ধ | 634 নাম : হনু বিশ্বাস পিতার নাম: মুকুন্দ বিশ্বাস বাড়ির নং : n0224 বয়স : 39 লিঙ্গ : পুরুষ | JGJ5159124 ফটো উপলব্ধ | 635 নাম : শান্তি বিশ্বাস স্বামীর নাম: প্রদীপ বিশ্বাস বাড়ির নং : এন0256 বয়স : 30 লিঙ্গ : মহিলা | TQF1360759 ফটো উপলব্ধ |
| 636 নাম : পুনিমা বিশ্বাস অন্যান্য: পরেস বিশ্বাস বাড়ির নং : n0223 বয়স : 60 লিঙ্গ : মহিলা | WB/04/027/360273 ফটো উপলব্ধ | 637 নাম : প্রীতম বিশ্বাস পিতার নাম: জীবন কৃষ্ণ বিশ্বাস বাড়ির নং : এন0244 বয়স : 31 লিঙ্গ : পুরুষ | TQF1360809 ফটো উপলব্ধ | 638 নাম : প্রিয়াংকা দাস স্বামীর নাম: কল্যান দাস বাড়ির নং : n0220 বয়স : 35 লিঙ্গ : মহিলা | TQF0891697 ফটো উপলব্ধ |
| 639 নাম : সুজিত বিশ্বাস পিতার নাম: সুনীল বিশ্বাস বাড়ির নং : n0203 বয়স : 46 লিঙ্গ : পুরুষ | JGJ4762597 ফটো উপলব্ধ | 640 নাম : জীবন কৃষ্ণ বিশ্বাস পিতার নাম: যোগেশ চন্দ্র বিশ্বাস বাড়ির নং : এন0262 বয়স : 65 লিঙ্গ : পুরুষ | JGJ4540001 ফটো উপলব্ধ | 641 নাম : হরিদাস বিশ্বাস পিতার নাম: প্রকাশ বিশ্বাস বাড়ির নং : n0242 বয়স : 26 লিঙ্গ : পুরুষ | TQF1734540 ফটো উপলব্ধ |
| 642 নাম : লিটন বিশ্বাস পিতার নাম: ধুব বিশ্বাস বাড়ির নং : n0202 বয়স : 30 লিঙ্গ : পুরুষ | TQF1360593 ফটো উপলব্ধ | 643 নাম : কালিদাস বিশ্বাস অন্যান্য: রাধানাথ বিশ্বাস বাড়ির নং : n0214 বয়স : 78 লিঙ্গ : পুরুষ | WB/04/027/360319 ফটো উপলব্ধ | 644 নাম : রূপালী চক্রবর্তী স্বামীর নাম: কানছা মজুমদার বাড়ির নং : n0189 বয়স : 37 লিঙ্গ : মহিলা | TQF0891572 ফটো উপলব্ধ |
| 645 নাম : বাসন্তী হালদার বিশ্বাস স্বামীর নাম: মুক্তি বিশ্বাস বাড়ির নং : n0213 বয়স : 33 লিঙ্গ : মহিলা | TQF1592336 ফটো উপলব্ধ | 646 নাম : সুমিত কুমার বিশ্বাস পিতার নাম: দেবেন্দ্রনাথ বিশ্বাস বাড়ির নং : এন0247 বয়স : 23 লিঙ্গ : পুরুষ | TQF2328243 ফটো উপলব্ধ | 647 নাম : মণিমোহন বিশ্বাস অন্যান্য: অনিল বিশ্বাস বাড়ির নং : n0209 বয়স : 49 লিঙ্গ : পুরুষ | TQF1900877 ফটো উপলব্ধ |
| 648 নাম : সুবল বিশ্বাস পিতার নাম: অনিল বিশ্বাস বাড়ির নং : n0204 বয়স : 35 লিঙ্গ : পুরুষ | TQF1360684 ফটো উপলব্ধ | 649 নাম : দিপিকা বিশ্বাস পিতার নাম: স্বপ্ন বিশ্বাস বাড়ির নং : এন0228 বয়স : 26 লিঙ্গ : মহিলা | TQF1850817 ফটো উপলব্ধ | 650 নাম : অলোকা বিশ্বাস স্বামীর নাম: নলীন বিশ্বাস বাড়ির নং : n0201 বয়স : 52 লিঙ্গ : মহিলা | TQF2060994 ফটো উপলব্ধ |
| 651 নাম : বেবী বিশ্বাস (হালদার) স্বামীর নাম: অলক বিশ্বাস বাড়ির নং : n0219 বয়স : 31 লিঙ্গ : মহিলা | TQF1234533 ফটো উপলব্ধ | 652 নাম : সোমা বিশ্বাস স্বামীর নাম: পরমেশ বিশ্বাস বাড়ির নং : n0219 বয়স : 39 লিঙ্গ : মহিলা | TQF1234434 ফটো উপলব্ধ | 653 নাম : নুপেন বিশ্বাস অন্যান্য: ননী বিশ্বাস বাড়ির নং : n0201 বয়স : 52 লিঙ্গ : পুরুষ | WB/04/027/360562 ফটো উপলব্ধ |

| | | | | | | | | | | | |
|-----|------------------|---|------------|-----|------------------|--|------------|-----|------------------|--|------------|
| 654 | TQF1903236 | নাম : নিখিল বিশ্বাস অন্যান্য: ননী বিশ্বাস বাড়ির নং : n0201 বয়স : 64 লিঙ্গ : পুরুষ | ফটো উপলব্ধ | 655 | WB/04/027/360281 | নাম : চঞ্চলা বিশ্বাস অন্যান্য: সুসান্ত বিশ্বাস বাড়ির নং : n0216 বয়স : 51 লিঙ্গ : মহিলা | ফটো উপলব্ধ | 656 | WB/04/027/360036 | নাম : টাকুরপদ বিশ্বাস অন্যান্য: রাখানাথ বিশ্বাস বাড়ির নং : n0219 বয়স : 76 লিঙ্গ : পুরুষ | ফটো উপলব্ধ |
| 657 | TQF1701671 | নাম : দেবাস বিশ্বাস পিতার নাম: সুকুমার বিশ্বাস বাড়ির নং : n0216 বয়স : 27 লিঙ্গ : পুরুষ | ফটো উপলব্ধ | 658 | JGJ4539581 | নাম : পরমেশ চন্দ্র বিশ্বাস পিতার নাম: ঠাকুরপদ বিশ্বাস বাড়ির নং : n0219 বয়স : 43 লিঙ্গ : পুরুষ | ফটো উপলব্ধ | 659 | TQF1234525 | নাম : স্বপ্না বিশ্বাস স্বামীর নাম: দেবেন বিশ্বাস বাড়ির নং : n0209 বয়স : 31 লিঙ্গ : মহিলা | ফটো উপলব্ধ |
| 660 | JGJ4539607 | নাম : বাপী বিশ্বাস পিতার নাম: নিশিকান্ত বিশ্বাস বাড়ির নং : n0188 বয়স : 45 লিঙ্গ : পুরুষ | ফটো উপলব্ধ | 661 | JGJ5159132 | নাম : ভারতী বিশ্বাস স্বামীর নাম: হনু বিশ্বাস বাড়ির নং : n0224 বয়স : 37 লিঙ্গ : মহিলা | ফটো উপলব্ধ | 662 | TQF1592310 | নাম : ভাগবতী রায় বিশ্বাস স্বামীর নাম: অজিত কুমার বিশ্বাস বাড়ির নং : n0203 বয়স : 31 লিঙ্গ : মহিলা | ফটো উপলব্ধ |
| 663 | TQF1234483 | নাম : তোফা মন্ডল (বিশ্বাস) স্বামীর নাম: সঞ্জিত কুমার বিশ্বাস বাড়ির নং : n0223 বয়স : 36 লিঙ্গ : মহিলা | ফটো উপলব্ধ | 664 | TQF2541399 | নাম : কনকলতা বিশ্বাস অন্যান্য: মনোসসী বিশ্বাস বাড়ির নং : n0225 বয়স : 90 লিঙ্গ : মহিলা | ফটো উপলব্ধ | 665 | JGJ4539466 | নাম : সুশান্ত বিশ্বাস পিতার নাম: উপেন্দ্র বিশ্বাস বাড়ির নং : n0216 বয়স : 55 লিঙ্গ : পুরুষ | ফটো উপলব্ধ |
| 666 | WB/04/027/360513 | নাম : জানকী বিশ্বাস অন্যান্য: ননী বিশ্বাস বাড়ির নং : n0201 বয়স : 83 লিঙ্গ : মহিলা | ফটো উপলব্ধ | 667 | JGJ4539516 | নাম : আরতী বিশ্বাস স্বামীর নাম: সুভাষ বিশ্বাস বাড়ির নং : n0202 বয়স : 42 লিঙ্গ : মহিলা | ফটো উপলব্ধ | 668 | WB/04/027/360561 | নাম : সুখীরানী বিশ্বাস অন্যান্য: অক্ষয় বিশ্বাস বাড়ির নং : এন0045 বয়স : 57 লিঙ্গ : মহিলা | ফটো উপলব্ধ |
| 669 | TQF1129154 | নাম : স্বপ্না দেবনাথ (বিশ্বাস) স্বামীর নাম: শ্যামল বিশ্বাস বাড়ির নং : n0201 বয়স : 36 লিঙ্গ : মহিলা | ফটো উপলব্ধ | 670 | TQF1360692 | নাম : রসময় বিশ্বাস পিতার নাম: নিখিল বিশ্বাস বাড়ির নং : n0201 বয়স : 32 লিঙ্গ : পুরুষ | ফটো উপলব্ধ | 671 | JGJ4762407 | নাম : সঞ্জিত কুমার বিশ্বাস পিতার নাম: পরেশ চন্দ্র বিশ্বাস বাড়ির নং : n0223 বয়স : 41 লিঙ্গ : পুরুষ | ফটো উপলব্ধ |
| 672 | TQF1701630 | নাম : সুনিতা বিশ্বাস পিতার নাম: স্বপন বিশ্বাস বাড়ির নং : n0228 বয়স : 29 লিঙ্গ : মহিলা | ফটো উপলব্ধ | 673 | JGJ4762621 | নাম : সমর বিশ্বাস পিতার নাম: কমল বিশ্বাস বাড়ির নং : ভেরভেরী বয়স : 43 লিঙ্গ : পুরুষ | ফটো উপলব্ধ | 674 | TQF2328003 | নাম : সুরূা বিশ্বাস পিতার নাম: নলীন বিশ্বাস বাড়ির নং : এন0201 বয়স : 22 লিঙ্গ : মহিলা | ফটো উপলব্ধ |
| 675 | TQF1701481 | নাম : নবিন বিশ্বাস পিতার নাম: জগদীশ চন্দ্র বিশ্বাস বাড়ির নং : n0262 বয়স : 28 লিঙ্গ : পুরুষ | ফটো উপলব্ধ | 676 | TQF2328052 | নাম : অনিন্দিতা বিশ্বাস পিতার নাম: হিরন বিশ্বাস বাড়ির নং : না বয়স : 22 লিঙ্গ : মহিলা | ফটো উপলব্ধ | 677 | TQF1463793 | নাম : পিংকি বিশ্বাস পিতার নাম: জগদীশ চন্দ্র বিশ্বাস বাড়ির নং : n0262 বয়স : 30 লিঙ্গ : মহিলা | ফটো উপলব্ধ |
| 678 | TQF2285450 | নাম : টুঙ্গা মন্ডল বিশ্বাস স্বামীর নাম: অমিত বিশ্বাস বাড়ির নং : এন0084 বয়স : 24 লিঙ্গ : মহিলা | ফটো উপলব্ধ | 679 | TQF2217271 | নাম : সৌরভ বিশ্বাস পিতার নাম: স্বপন বিশ্বাস বাড়ির নং : n0185 বয়স : 25 লিঙ্গ : পুরুষ | ফটো উপলব্ধ | 680 | TQF1903244 | নাম : শ্রীমতি বিশ্বাস অন্যান্য: নিখিল বিশ্বাস বাড়ির নং : n0201 বয়স : 56 লিঙ্গ : মহিলা | ফটো উপলব্ধ |
| 681 | TQF1592302 | নাম : সবিতা মজুমদার বিশ্বাস স্বামীর নাম: সুবল বিশ্বাস বাড়ির নং : n0204 বয়স : 31 লিঙ্গ : মহিলা | ফটো উপলব্ধ | 682 | TQF2249217 | নাম : কাঞ্চন বিশ্বাস অন্যান্য: গৌর বিশ্বাস বাড়ির নং : n0202 বয়স : 71 লিঙ্গ : মহিলা | ফটো উপলব্ধ | 683 | TQF2305340 | নাম : পিন্ধি সরকার স্বামীর নাম: শশী বিশ্বাস বাড়ির নং : 0189 বয়স : 26 লিঙ্গ : মহিলা | ফটো উপলব্ধ |

| | | | | | |
|---|--------------------------------|--|--------------------------------|---|--------------------------------|
| 684 নাম : সীমা বিশ্বাস স্বামীর নাম: ভোলা বিশ্বাস বাড়ির নং : n0056 বয়স : 32 লিঙ্গ : মহিলা | TQF2219137 ফটো উপলব্ধ | 685 নাম : সুকান্ত বিশ্বাস পিতার নাম: জগদীশ বিশ্বাস বাড়ির নং : n0262 বয়স : 33 লিঙ্গ : পুরুষ | TQF1040351 ফটো উপলব্ধ | 686 নাম : সুভদ্রা বিশ্বাস অন্যান্য: মণিমোহন বিশ্বাস বাড়ির নং : n0206 বয়স : 70 লিঙ্গ : মহিলা | TQF2249266 ফটো উপলব্ধ |
| 687 নাম : রবিন বিশ্বাস পিতার নাম: নুপেন বিশ্বাস বাড়ির নং : উত্তর ভেরভেরী বয়স : 21 লিঙ্গ : পুরুষ | TQF2475218 ফটো উপলব্ধ | 688 নাম : মনোজ বিশ্বাস অন্যান্য: মহেন্দ্র বিশ্বাস বাড়ির নং : n0200 বয়স : 71 লিঙ্গ : পুরুষ | WB/04/027/360104 ফটো উপলব্ধ | 689 নাম : বৃষ্টি বিশ্বাস (দেবনাথ) স্বামীর নাম: সমীর বিশ্বাস বাড়ির নং : n0198 বয়স : 34 লিঙ্গ : মহিলা | TQF1129105 ফটো উপলব্ধ |
| 690 নাম : প্রব বিশ্বাস পিতার নাম: জ্ঞানেন্দ্র বিশ্বাস বাড়ির নং : n0202 বয়স : 69 লিঙ্গ : পুরুষ | JGJ4539490 ফটো উপলব্ধ | 691 নাম : গৌর বিশ্বাস অন্যান্য: জ্ঞানেন্দ্র বিশ্বাস বাড়ির নং : n0202 বয়স : 71 লিঙ্গ : পুরুষ | WB/04/027/360416 ফটো উপলব্ধ | 692 নাম : সুধাময় বিশ্বাস পিতার নাম: নিখিল বিশ্বাস বাড়ির নং : n0201 বয়স : 30 লিঙ্গ : পুরুষ | TQF1360700 ফটো উপলব্ধ |
| 693 নাম : শঙ্কর বিশ্বাস পিতার নাম: কালিদাস বিশ্বাস বাড়ির নং : n0214 বয়স : 40 লিঙ্গ : পুরুষ | JGJ5072210 ফটো উপলব্ধ | 694 নাম : বিশ্বজিত বিশ্বাস পিতার নাম: অক্ষয় বিশ্বাস বাড়ির নং : এন0015 বয়স : 28 লিঙ্গ : পুরুষ | TQF1592385 ফটো উপলব্ধ | 695 নাম : ভবেশ বিশ্বাস পিতার নাম: ভীমদেব বিশ্বাস বাড়ির নং : n0220 বয়স : 66 লিঙ্গ : পুরুষ | WB/04/027/360032 ফটো উপলব্ধ |
| 696 নাম : শশী বিশ্বাস পিতার নাম: সুশেন বিশ্বাস বাড়ির নং : n0189 বয়স : 35 লিঙ্গ : মহিলা | TQF1234624 ফটো উপলব্ধ | 697 নাম : বুলু বিশ্বাস স্বামীর নাম: সুবোধ বিশ্বাস বাড়ির নং : n0189 বয়স : 35 লিঙ্গ : মহিলা | TQF1234459 ফটো উপলব্ধ | 698 নাম : শ্যামল বিশ্বাস পিতার নাম: কমল বিশ্বাস বাড়ির নং : ভেরভেরি বয়স : 48 লিঙ্গ : পুরুষ | JGJ4539482 ফটো উপলব্ধ |
| 699 নাম : রমা বিশ্বাস স্বামীর নাম: সুকুমার বিশ্বাস বাড়ির নং : n0216 বয়স : 58 লিঙ্গ : মহিলা | WB/04/027/360282 ফটো উপলব্ধ | 700 নাম : সুকুমার বিশ্বাস অন্যান্য: উপেন্দ্র বিশ্বাস বাড়ির নং : n0216 বয়স : 64 লিঙ্গ : পুরুষ | WB/04/027/360192 ফটো উপলব্ধ | 701 নাম : মিনতী রাণী বিশ্বাস (বনিক) স্বামীর নাম: দিলীপ বিশ্বাস বাড়ির নং : এন0256 বয়স : 43 লিঙ্গ : মহিলা | JGJ4127841 ফটো উপলব্ধ |
| 702 নাম : সবিতা বিশ্বাস অন্যান্য: প্রভাস বিশ্বাস বাড়ির নং : এন256 বয়স : 69 লিঙ্গ : মহিলা | WB/04/027/360310 ফটো উপলব্ধ | 703 নাম : অনি বিশ্বাস অন্যান্য: স্বপন বিশ্বাস বাড়ির নং : n0185 বয়স : 52 লিঙ্গ : মহিলা | WB/04/027/360615 ফটো উপলব্ধ | 704 নাম : প্রসন্নজিত বিশ্বাস পিতার নাম: অনীল বিশ্বাস বাড়ির নং : n0204 বয়স : 29 লিঙ্গ : পুরুষ | TQF1629609 ফটো উপলব্ধ |
| 705 নাম : স্বপন বিশ্বাস পিতার নাম: লেট সতীশ বিশ্বাস বাড়ির নং : n0228 বয়স : 56 লিঙ্গ : পুরুষ | TQF2603066 ফটো উপলব্ধ | 706 নাম : রুমা বিশ্বাস স্বামীর নাম: মতিলাল বিশ্বাস বাড়ির নং : n0225 বয়স : 48 লিঙ্গ : মহিলা | JGJ5159140 ফটো উপলব্ধ | 707 নাম : মুকুন্দ বিশ্বাস অন্যান্য: মানিক বিশ্বাস বাড়ির নং : n0224 বয়স : 65 লিঙ্গ : পুরুষ | WB/04/027/360158 ফটো উপলব্ধ |
| 708 নাম : দীপক বিশ্বাস পিতার নাম: সুশান্ত বিশ্বাস বাড়ির নং : n0216 বয়স : 27 লিঙ্গ : পুরুষ | TQF1701994 ফটো উপলব্ধ | 709 নাম : জয়ন্ত বিশ্বাস পিতার নাম: সুশান্ত বিশ্বাস বাড়ির নং : উত্তরভেরভেরি বয়স : 23 লিঙ্গ : পুরুষ | TQF2509214 ফটো উপলব্ধ | 710 নাম : শিবানী বসু বিশ্বাস স্বামীর নাম: জয়ন্ত বাড়ির নং : উত্তর ভেরভেরি বয়স : 20 লিঙ্গ : মহিলা | TQF2551109 ফটো উপলব্ধ |
| 711 নাম : প্রফুল্ল বিশ্বাস পিতার নাম: পরেশ বিশ্বাস বাড়ির নং : n0223 বয়স : 39 লিঙ্গ : পুরুষ | TQF0956870 ফটো উপলব্ধ | 712 নাম : মধুমালা বিশ্বাস অন্যান্য: সুশেন বিশ্বাস বাড়ির নং : n0188 বয়স : 62 লিঙ্গ : মহিলা | TQF2576932 ফটো উপলব্ধ | 713 নাম : সুজয়া বিশ্বাস স্বামীর নাম: শ্যামল বিশ্বাস বাড়ির নং : ভেরভেরি বয়স : 40 লিঙ্গ : মহিলা | JGJ4762548 ফটো উপলব্ধ |

| | | | | | |
|--|--------------------------------|---|--------------------------------|--|--------------------------|
| 714 নাম : রতনা বিশ্বাস পিতার নাম: অনিল বিশ্বাস বাড়ির নং : এন0035 বয়স : 37 লিঙ্গ : মহিলা | TQF2285773 ফটো উপলব্ধ | 715 নাম : উসা বিশ্বাস অন্যান্য: হরষিত বিশ্বাস বাড়ির নং : n0192 বয়স : 91 লিঙ্গ : মহিলা | WB/04/027/360098 ফটো উপলব্ধ | 716 নাম : সপ্না বিশ্বাস পিতার নাম: সুসেন বিশ্বাস বাড়ির নং : n0189 বয়স : 30 লিঙ্গ : মহিলা | TQF1463710 ফটো উপলব্ধ |
| 717 নাম : জ্যোৎস্না বিশ্বাস স্বামীর নাম: হিরোন বিশ্বাস বাড়ির নং : n0188 বয়স : 39 লিঙ্গ : মহিলা | JGJ4762654 ফটো উপলব্ধ | 718 নাম : হিরোন বিশ্বাস পিতার নাম: নিশিকান্ত বিশ্বাস বাড়ির নং : n0188 বয়স : 49 লিঙ্গ : পুরুষ | JGJ4539599 ফটো উপলব্ধ | 719 নাম : দেবেন বিশ্বাস পিতার নাম: অনিল বিশ্বাস বাড়ির নং : n0209 বয়স : 40 লিঙ্গ : পুরুষ | JGJ4762563 ফটো উপলব্ধ |
| 720 নাম : পান্তরানী বিশ্বাস অন্যান্য: ভবেস বিশ্বাস বাড়ির নং : n0220 বয়স : 60 লিঙ্গ : মহিলা | WB/04/027/360059 ফটো উপলব্ধ | 721 নাম : বিশ্বরূপ বিশ্বাস পিতার নাম: ঠাকুর পদ বিশ্বাস বাড়ির নং : n0219 বয়স : 32 লিঙ্গ : মহিলা | TQF1129162 ফটো উপলব্ধ | 722 নাম : সুকেশ চন্দ্র বিশ্বাস পিতার নাম: ঠাকুর পদ বিশ্বাস বাড়ির নং : n0219 বয়স : 36 লিঙ্গ : পুরুষ | TQF0797480 ফটো উপলব্ধ |
| 723 নাম : সুমিত্রা বিশ্বাস স্বামীর নাম: মনি মোহন বিশ্বাস বাড়ির নং : n0209 বয়স : 41 লিঙ্গ : মহিলা | JGJ4762514 ফটো উপলব্ধ | 724 নাম : রূপা বিশ্বাস স্বামীর নাম: মহাদেব বিশ্বাস বাড়ির নং : n0210 বয়স : 41 লিঙ্গ : মহিলা | JGJ4762472 ফটো উপলব্ধ | 725 নাম : স্বপ্না বিশ্বাস অন্যান্য: কমলকান্ত বিশ্বাস বাড়ির নং : n0185 বয়স : 60 লিঙ্গ : পুরুষ | TQF2249258 ফটো উপলব্ধ |
| 726 নাম : দিলিপ বিশ্বাস পিতার নাম: সুকুমার বিশ্বাস বাড়ির নং : n0206 বয়স : 34 লিঙ্গ : পুরুষ | TQF1129188 ফটো উপলব্ধ | 727 নাম : ইতি বিশ্বাস স্বামীর নাম: জগদীশ চন্দ্র বিশ্বাস বাড়ির নং : n0262 বয়স : 54 লিঙ্গ : মহিলা | TQF2060853 ফটো উপলব্ধ | 728 নাম : ববিতা বিশ্বাস পিতার নাম: নুপেন বিশ্বাস বাড়ির নং : n0294 বয়স : 25 লিঙ্গ : মহিলা | TQF2005262 ফটো উপলব্ধ |
| 729 নাম : উর্মিলা বিশ্বাস স্বামীর নাম: নুপেন বিশ্বাস বাড়ির নং : n0201 বয়স : 46 লিঙ্গ : মহিলা | JGJ3766441 ফটো উপলব্ধ | 730 নাম : রিক্তি কুণ্ড বিশ্বাস স্বামীর নাম: সুবোধ বিশ্বাস বাড়ির নং : n0201 বয়স : 30 লিঙ্গ : মহিলা | TQF2218071 ফটো উপলব্ধ | 731 নাম : ইন্দ্র বিশ্বাস পিতার নাম: ধ্রুব বিশ্বাস বাড়ির নং : n0202 বয়স : 34 লিঙ্গ : পুরুষ | TQF1040294 ফটো উপলব্ধ |
| 732 নাম : অক্ষয় বিশ্বাস অন্যান্য: খগেন্দ্র বিশ্বাস বাড়ির নং : এন0015 বয়স : 66 লিঙ্গ : পুরুষ | WB/04/027/360581 ফটো উপলব্ধ | 733 নাম : বাপি বিশ্বাস পিতার নাম: ধ্রুব বিশ্বাস বাড়ির নং : n0202 বয়স : 36 লিঙ্গ : পুরুষ | TQF0813964 ফটো উপলব্ধ | 734 নাম : শ্যামল বিশ্বাস পিতার নাম: ননী গোপাল বিশ্বাস বাড়ির নং : n0201 বয়স : 47 লিঙ্গ : পুরুষ | JGJ4539565 ফটো উপলব্ধ |
| 735 নাম : পুতুল বিশ্বাস পিতার নাম: কালিদাস বিশ্বাস বাড়ির নং : n0214 বয়স : 34 লিঙ্গ : মহিলা | TQF1463777 ফটো উপলব্ধ | 736 নাম : অনিল বিশ্বাস অন্যান্য: রামমোহন বিশ্বাস বাড়ির নং : n0209 বয়স : 71 লিঙ্গ : পুরুষ | WB/04/027/360189 ফটো উপলব্ধ | 737 নাম : টুঙ্গা বিশ্বাস স্বামীর নাম: বিজয় বিশ্বাস বাড়ির নং : n0209 বয়স : 33 লিঙ্গ : মহিলা | TQF1234517 ফটো উপলব্ধ |
| 738 নাম : অনামিকা মন্ডল পিতার নাম: বিমল মন্ডল বাড়ির নং : এন0188 বয়স : 25 লিঙ্গ : মহিলা | TQF1850874 ফটো উপলব্ধ | 739 নাম : মীরা বিশ্বাস পিতার নাম: অনিল চন্দ্র বিশ্বাস বাড়ির নং : n0204 বয়স : 37 লিঙ্গ : মহিলা | TQF1234608 ফটো উপলব্ধ | 740 নাম : প্রশান্ত বিশ্বাস পিতার নাম: প্রভাস বিশ্বাস বাড়ির নং : এন0256 বয়স : 37 লিঙ্গ : পুরুষ | TQF0813980 ফটো উপলব্ধ |
| 741 নাম : প্রভাস বিশ্বাস পিতার নাম: প্রাণ নাথ বিশ্বাস বাড়ির নং : এন0256 বয়স : 75 লিঙ্গ : পুরুষ | JGJ4540019 ফটো উপলব্ধ | 742 নাম : তনুশ্রী বিশ্বাস স্বামীর নাম: দেবশীষ বিশ্বাস বাড়ির নং : এন0262 বয়স : 29 লিঙ্গ : মহিলা | TQF1592377 ফটো উপলব্ধ | 743 নাম : অনিমা বিশ্বাস (সরকার) স্বামীর নাম: সজিত বিশ্বাস বাড়ির নং : n0203 বয়স : 38 লিঙ্গ : মহিলা | JGJ5072285 ফটো উপলব্ধ |

| | | | | | |
|---|--------------------------------|---|--------------------------------|--|--------------------------------|
| 744 নাম : শংকর বিশ্বাস পিতার নাম: স্বপন বিশ্বাস বাড়ির নং : n0228 বয়স : 30 লিঙ্গ : পুরুষ | TQF1360528 ফটো উপলব্ধ | 745 নাম : প্রেমানন্দ বিশ্বাস পিতার নাম: পরেশ বিশ্বাস বাড়ির নং : n0223 বয়স : 34 লিঙ্গ : পুরুষ | TQF1234491 ফটো উপলব্ধ | 746 নাম : মুক্তি মন্ডল (বিশ্বাস) স্বামীর নাম: প্রফুল্ল বিশ্বাস বাড়ির নং : n0223 বয়স : 32 লিঙ্গ : মহিলা | TQF1234475 ফটো উপলব্ধ |
| 747 নাম : পরেশ বিশ্বাস অন্যান্য: নারায়ন বিশ্বাস বাড়ির নং : n0223 বয়স : 66 লিঙ্গ : মহিলা | WB/04/027/360114 ফটো উপলব্ধ | 748 নাম : মামনি দাস স্বামীর নাম: প্রেমানন্দ বিশ্বাস বাড়ির নং : 123 বয়স : 23 লিঙ্গ : মহিলা | TQF2503639 ফটো উপলব্ধ | 749 নাম : মধুমিতা বিশ্বাস স্বামীর নাম: বিকাশ চন্দ্র বিশ্বাস বাড়ির নং : n0225 বয়স : 37 লিঙ্গ : মহিলা | JGJ5159157 ফটো উপলব্ধ |
| 750 নাম : বিকাশ বিশ্বাস পিতার নাম: মনোসসী বিশ্বাস বাড়ির নং : n0225 বয়স : 55 লিঙ্গ : পুরুষ | JGJ4539458 ফটো উপলব্ধ | 751 নাম : বিশ্বজিৎ বিশ্বাস পিতার নাম: মতিলাল বিশ্বাস বাড়ির নং : n0225 বয়স : 29 লিঙ্গ : পুরুষ | TQF1463637 ফটো উপলব্ধ | 752 নাম : মতিলাল বিশ্বাস পিতার নাম: মনোসসী বিশ্বাস বাড়ির নং : n0225 বয়স : 61 লিঙ্গ : পুরুষ | JGJ4539441 ফটো উপলব্ধ |
| 753 নাম : ভুবন বিশ্বাস পিতার নাম: অনিল চন্দ্র বিশ্বাস বাড়ির নং : n0204 বয়স : 33 লিঙ্গ : পুরুষ | TQF1701754 ফটো উপলব্ধ | 754 নাম : সিরু রানী বিশ্বাস অন্যান্য: মদন বিশ্বাস বাড়ির নং : n0213 বয়স : 62 লিঙ্গ : মহিলা | TQF2062008 ফটো উপলব্ধ | 755 নাম : নলীন বিশ্বাস পিতার নাম: ননীগোপাল বিশ্বাস বাড়ির নং : n0201 বয়স : 59 লিঙ্গ : পুরুষ | JGJ4947354 ফটো উপলব্ধ |
| 756 নাম : মানিক বিশ্বাস পিতার নাম: মণিমোহন বিশ্বাস বাড়ির নং : n0206 বয়স : 41 লিঙ্গ : পুরুষ | JGJ4539623 ফটো উপলব্ধ | 757 নাম : সমীর বিশ্বাস মায়ের নাম: নয়নতারা বিশ্বাস বাড়ির নং : n0198 বয়স : 42 লিঙ্গ : পুরুষ | JGJ4540167 ফটো উপলব্ধ | 758 নাম : আলোক বিশ্বাস পিতার নাম: ঠাকুর পদ বিশ্বাস বাড়ির নং : n0219 বয়স : 37 লিঙ্গ : পুরুষ | TQF0605519 ফটো উপলব্ধ |
| 759 নাম : গীতারানী বিশ্বাস অন্যান্য: ঠাকুরপদ বিশ্বাস বাড়ির নং : n0219 বয়স : 66 লিঙ্গ : মহিলা | WB/04/027/360352 ফটো উপলব্ধ | 760 নাম : কমল বিশ্বাস অন্যান্য: নগরবাসী বিশ্বাস বাড়ির নং : n0185 বয়স : 74 লিঙ্গ : পুরুষ | WB/04/027/360634 ফটো উপলব্ধ | 761 নাম : সুদীপ বিশ্বাস পিতার নাম: অশিত কুমার বিশ্বাস বাড়ির নং : 05 বয়স : 25 লিঙ্গ : পুরুষ | TQF2328201 ফটো উপলব্ধ |
| 762 নাম : হেমলতা বিশ্বাস স্বামীর নাম: নিসিকান্ত বিশ্বাস বাড়ির নং : উওর ভেরভেরী বয়স : 63 লিঙ্গ : মহিলা | TQF1914787 ফটো উপলব্ধ | 763 নাম : খুসী বিশ্বাস স্বামীর নাম: ধ্রুব বিশ্বাস বাড়ির নং : n0202 বয়স : 65 লিঙ্গ : মহিলা | JGJ4539524 ফটো উপলব্ধ | 764 নাম : দিলিপ বনিক পিতার নাম: নিরদ বনিক বাড়ির নং : এন0256 বয়স : 54 লিঙ্গ : পুরুষ | TQF1129311 ফটো উপলব্ধ |
| 765 নাম : মামপি বিশ্বাস স্বামীর নাম: বাপি বিশ্বাস বাড়ির নং : n0202 বয়স : 26 লিঙ্গ : মহিলা | TQF1734433 ফটো উপলব্ধ | 766 নাম : মীরারানী বিশ্বাস অন্যান্য: জীবনকৃষ্ণ বিশ্বাস বাড়ির নং : এন0262 বয়স : 64 লিঙ্গ : মহিলা | WB/04/027/360313 ফটো উপলব্ধ | 767 নাম : সুনিল বিশ্বাস পিতার নাম: কৃষ্ণধন বিশ্বাস বাড়ির নং : n0203 বয়স : 67 লিঙ্গ : পুরুষ | JGJ4762605 ফটো উপলব্ধ |
| 768 নাম : ভরত বিশ্বাস পিতার নাম: ভবেশ বিশ্বাস বাড়ির নং : n0192 বয়স : 36 লিঙ্গ : পুরুষ | TQF0891598 ফটো উপলব্ধ | 769 নাম : মহানন্দ বিশ্বাস পিতার নাম: মহাদেব বিশ্বাস বাড়ির নং : uttar bherbheri বয়স : 23 লিঙ্গ : পুরুষ | TQF2449866 ফটো উপলব্ধ | 770 নাম : জগদীশ বিশ্বাস পিতার নাম: যোগেশ বিশ্বাস বাড়ির নং : এন0262 বয়স : 62 লিঙ্গ : পুরুষ | WB/04/027/360462 ফটো উপলব্ধ |
| 771 নাম : বীনারানী বিশ্বাস অন্যান্য: মনোজ বিশ্বাস বাড়ির নং : n0200 বয়স : 63 লিঙ্গ : মহিলা | WB/04/027/360091 ফটো উপলব্ধ | 772 নাম : সিমু বিশ্বাস স্বামীর নাম: সৌরভ বিশ্বাস বাড়ির নং : এন78 বয়স : 25 লিঙ্গ : মহিলা | TQF2512523 ফটো উপলব্ধ | 773 নাম : আকাশ বিশ্বাস পিতার নাম: হনু বিশ্বাস বাড়ির নং : এন0224 বয়স : 22 লিঙ্গ : পুরুষ | TQF2449940 ফটো উপলব্ধ |

| | | | | | |
|--|--------------------------------|--|--------------------------------|--|--------------------------------|
| 774 নাম : নির্মল কুমার বিশ্বাস পিতার নাম: ননীগোপাল বিশ্বাস বাড়ির নং : n0206 বয়স : 49 লিঙ্গ : পুরুষ | TQF2216943 ফটো উপলব্ধ | 775 নাম : মুক্তি বিশ্বাস পিতার নাম: মদন বিশ্বাস বাড়ির নং : n0213 বয়স : 43 লিঙ্গ : পুরুষ | TQF1129212 ফটো উপলব্ধ | 776 নাম : রিনা বিশ্বাস স্বামীর নাম: বাপি বিশ্বাস বাড়ির নং : n0188 বয়স : 38 লিঙ্গ : মহিলা | JGJ4762449 ফটো উপলব্ধ |
| 777 নাম : সত্যজিৎ বিশ্বাস পিতার নাম: বাপী বিশ্বাস বাড়ির নং : এন00177 বয়স : 22 লিঙ্গ : পুরুষ | TQF2509594 ফটো উপলব্ধ | 778 নাম : অভিজিত বিশ্বাস পিতার নাম: অক্ষয় বিশ্বাস বাড়ির নং : এন0012 বয়স : 33 লিঙ্গ : পুরুষ | TQF1040328 ফটো উপলব্ধ | 779 নাম : অসিত বিশ্বাস পিতার নাম: হরষিত বিশ্বাস বাড়ির নং : এন05 বয়স : 53 লিঙ্গ : পুরুষ | TQF1902246 ফটো উপলব্ধ |
| 780 নাম : বিজয় বিশ্বাস পিতার নাম: অনিল বিশ্বাস বাড়ির নং : n0209 বয়স : 41 লিঙ্গ : পুরুষ | JGJ4762522 ফটো উপলব্ধ | 781 নাম : সেফালি বিশ্বাস অন্যান্য: অনিল বিশ্বাস বাড়ির নং : n0209 বয়স : 63 লিঙ্গ : মহিলা | WB/04/027/360184 ফটো উপলব্ধ | 782 নাম : মহাদেব বিশ্বাস পিতার নাম: ভীষ্মদেব বিশ্বাস বাড়ির নং : n0210 বয়স : 53 লিঙ্গ : পুরুষ | TQF1909746 ফটো উপলব্ধ |
| 783 নাম : রাহুল বিশ্বাস পিতার নাম: নির্মল বিশ্বাস বাড়ির নং : n0201 বয়স : 32 লিঙ্গ : পুরুষ | TQF1360585 ফটো উপলব্ধ | 784 নাম : উল্লসিত বিশ্বাস অন্যান্য: নির্মল বিশ্বাস বাড়ির নং : n0201 বয়স : 50 লিঙ্গ : মহিলা | WB/04/027/360484 ফটো উপলব্ধ | 785 নাম : সুবোধ বিশ্বাস পিতার নাম: নলীন বিশ্বাস বাড়ির নং : n0201 বয়স : 33 লিঙ্গ : পুরুষ | TQF1129204 ফটো উপলব্ধ |
| 786 নাম : সোনাতন বিশ্বাস পিতার নাম: নিখিল বিশ্বাস বাড়ির নং : n0201 বয়স : 34 লিঙ্গ : পুরুষ | TQF1129238 ফটো উপলব্ধ | 787 নাম : শরত বোস অন্যান্য: শিতীস বোস বাড়ির নং : n0187 বয়স : 71 লিঙ্গ : পুরুষ | WB/04/027/360418 ফটো উপলব্ধ | 788 নাম : চিরঞ্জিৎ বাসু পিতার নাম: বলাই বাসু বাড়ির নং : n0187 বয়স : 28 লিঙ্গ : পুরুষ | TQF1734375 ফটো উপলব্ধ |
| 789 নাম : সুবিন্দু কুমার বসু পিতার নাম: সরত চন্দ্র বসু বাড়ির নং : n0187 বয়স : 33 লিঙ্গ : পুরুষ | TQF1040286 ফটো উপলব্ধ | 790 নাম : কানাই বোস অন্যান্য: ক্ষিতীস বোস বাড়ির নং : n0187 বয়স : 64 লিঙ্গ : পুরুষ | WB/04/027/360061 ফটো উপলব্ধ | 791 নাম : সুবোধ কুমার বসু পিতার নাম: কানাই বসু বাড়ির নং : n0187 বয়স : 33 লিঙ্গ : পুরুষ | TQF1129246 ফটো উপলব্ধ |
| 792 নাম : মধুসূদন বসু পিতার নাম: ক্ষিরোদ বসু বাড়ির নং : n0187 বয়স : 48 লিঙ্গ : পুরুষ | JGJ4539664 ফটো উপলব্ধ | 793 নাম : সুস্মিতা বসু পিতার নাম: শ্রী বলাই বসু বাড়ির নং : 0187 বয়স : 23 লিঙ্গ : মহিলা | TQF2305290 ফটো উপলব্ধ | 794 নাম : ববিতা বোস অন্যান্য: বলাই বোস বাড়ির নং : n0187 বয়স : 52 লিঙ্গ : মহিলা | TQF1951920 ফটো উপলব্ধ |
| 795 নাম : কবিতা বোস অন্যান্য: কানাই বোস বাড়ির নং : n0187 বয়স : 57 লিঙ্গ : মহিলা | WB/04/027/360512 ফটো উপলব্ধ | 796 নাম : বলাই বোস অন্যান্য: ক্ষিতীস বোস বাড়ির নং : n0187 বয়স : 59 লিঙ্গ : পুরুষ | WB/04/027/360547 ফটো উপলব্ধ | 797 নাম : দিপঙ্কর বসু পিতার নাম: কানাই বসু বাড়ির নং : n0187 বয়স : 28 লিঙ্গ : পুরুষ | TQF1701937 ফটো উপলব্ধ |
| 798 নাম : অর্ণবনা বসু স্বামীর নাম: মধুসূদন বসু বাড়ির নং : n0187 বয়স : 35 লিঙ্গ : মহিলা | TQF1234640 ফটো উপলব্ধ | 799 নাম : কাকলি ভক্ত স্বামীর নাম: মঙ্গল ভক্ত বাড়ির নং : এন0093 বয়স : 38 লিঙ্গ : মহিলা | TQF1850593 ফটো উপলব্ধ | 800 নাম : চৈতালী চক্রবর্তী পিতার নাম: তপন চক্রবর্তী বাড়ির নং : এন0178 বয়স : 27 লিঙ্গ : মহিলা | TQF2328367 ফটো উপলব্ধ |
| 801 নাম : অরিন্দম চক্রবর্তী অন্যান্য: অমৃত চক্রবর্তী বাড়ির নং : n0178 বয়স : 61 লিঙ্গ : পুরুষ | WB/04/027/360640 ফটো উপলব্ধ | 802 নাম : সুবীর চক্রবর্তী পিতার নাম: অরিন্দম চক্রবর্তী বাড়ির নং : n0178 বয়স : 27 লিঙ্গ : পুরুষ | TQF1701838 ফটো উপলব্ধ | 803 নাম : তপন চক্রবর্তী অন্যান্য: অমৃত চক্রবর্তী বাড়ির নং : n0178 বয়স : 63 লিঙ্গ : পুরুষ | WB/04/027/360548 ফটো উপলব্ধ |

| | | | | | |
|--|--------------------------------|--|--------------------------------|--|--------------------------------|
| 804 নাম : বিপাশা চক্রবর্তী পিতার নাম: তপন চক্রবর্তী বাড়ির নং : এন0178 বয়স : 23 লিঙ্গ : মহিলা | TQF2328417 ফটো উপলব্ধ | 805 নাম : অমিত চক্রবর্তী পিতার নাম: অরিন্দম চক্রবর্তী বাড়ির নং : n0178 বয়স : 36 লিঙ্গ : পুরুষ | TQF1129196 ফটো উপলব্ধ | 806 নাম : আশীষ কুমার চক্রবর্তী পিতার নাম: অরিন্দম চক্রবর্তী বাড়ির নং : n0178 বয়স : 32 লিঙ্গ : পুরুষ | TQF1360650 ফটো উপলব্ধ |
| 807 নাম : দেবব্রত চক্রবর্তী পিতার নাম: অচীনময় চক্রবর্তী বাড়ির নং : 44 বয়স : 23 লিঙ্গ : পুরুষ | TQF2328342 ফটো উপলব্ধ | 808 নাম : তনয় চক্রবর্তী পিতার নাম: তপন চক্রবর্তী বাড়ির নং : n0178 বয়স : 29 লিঙ্গ : পুরুষ | TQF1463611 ফটো উপলব্ধ | 809 নাম : শ্রীমতি দিলীপী চক্রবর্তী স্বামীর নাম: অচিন ময় চক্রবর্তী বাড়ির নং : n0178 বয়স : 41 লিঙ্গ : মহিলা | JGJ4762365 ফটো উপলব্ধ |
| 810 নাম : অচিন্ময় চক্রবর্তী পিতার নাম: অমত চক্রবর্তী বাড়ির নং : n0178 বয়স : 50 লিঙ্গ : পুরুষ | JGJ2692002 ফটো উপলব্ধ | 811 নাম : বীনা চক্রবর্তী অন্যান্য: অরিন্দম চক্রবর্তী বাড়ির নং : n0178 বয়স : 52 লিঙ্গ : মহিলা | WB/04/027/360375 ফটো উপলব্ধ | 812 নাম : ডলি চক্রবর্তী স্বামীর নাম: তপন চক্রবর্তী বাড়ির নং : n0178 বয়স : 48 লিঙ্গ : মহিলা | TQF2249233 ফটো উপলব্ধ |
| 813 নাম : আলো মিত্রী স্বামীর নাম: কিশোর রায় বাড়ির নং : n0179 বয়স : 32 লিঙ্গ : মহিলা | TQF1234665 ফটো উপলব্ধ | 814 নাম : সরস্বতী মৈত্রী বাল্লা স্বামীর নাম: নিধন বাল্লা বাড়ির নং : n0186 বয়স : 39 লিঙ্গ : মহিলা | JGJ4762357 ফটো উপলব্ধ | 815 নাম : প্রফুল্ল মজুমদার পিতার নাম: প্রমথ মজুমদার বাড়ির নং : n0205 বয়স : 38 লিঙ্গ : পুরুষ | TQF1360718 ফটো উপলব্ধ |
| 816 নাম : কল্পনা মজুমদার অন্যান্য: রঘু মজুমদার বাড়ির নং : n0186 বয়স : 61 লিঙ্গ : মহিলা | WB/04/027/360510 ফটো উপলব্ধ | 817 নাম : মৃত্যঞ্জয় মজুমদার পিতার নাম: কন ধর মজুমদার বাড়ির নং : n0179 বয়স : 45 লিঙ্গ : পুরুষ | JGJ4539680 ফটো উপলব্ধ | 818 নাম : শোভা মজুমদার অন্যান্য: কর্ণধর মজুমদার বাড়ির নং : n0179 বয়স : 56 লিঙ্গ : মহিলা | TQF1906148 ফটো উপলব্ধ |
| 819 নাম : সৌরভ মজুমদার পিতার নাম: সুজিত মজুমদার বাড়ির নং : n0205 বয়স : 24 লিঙ্গ : পুরুষ | TQF2217313 ফটো উপলব্ধ | 820 নাম : সরজিত কুমার বিশ্বাস পিতার নাম: হরোশিৎ বিশ্বাস বাড়ির নং : n0278 বয়স : 42 লিঙ্গ : পুরুষ | JGJ4539425 ফটো উপলব্ধ | 821 নাম : মমতা মজুমদার পিতার নাম: সুশীল মজুমদার বাড়ির নং : এন0245 বয়স : 47 লিঙ্গ : মহিলা | JGJ4539706 ফটো উপলব্ধ |
| 822 নাম : রবীন্দ্রনাথ মজুমদার পিতার নাম: কর্ণধর মজুমদার বাড়ির নং : n0179 বয়স : 61 লিঙ্গ : পুরুষ | TQF1906155 ফটো উপলব্ধ | 823 নাম : রনব্রত মজুমদার পিতার নাম: রবীন্দ্রনাথ মজুমদার বাড়ির নং : n0179 বয়স : 31 লিঙ্গ : পুরুষ | TQF1360734 ফটো উপলব্ধ | 824 নাম : নমীতা মজুমদার অন্যান্য: রবীন্দ্রনাথ মজুমদার বাড়ির নং : n0179 বয়স : 54 লিঙ্গ : মহিলা | WB/04/027/360112 ফটো উপলব্ধ |
| 825 নাম : প্রসেন্জিত মজুমদার পিতার নাম: রবীন্দ্র নাথ মজুমদার বাড়ির নং : n0179 বয়স : 34 লিঙ্গ : পুরুষ | TQF1129220 ফটো উপলব্ধ | 826 নাম : কনিকা রায় স্বামীর নাম: প্রদীপ কুমার রায় বাড়ির নং : n0278 বয়স : 35 লিঙ্গ : মহিলা | TQF1234616 ফটো উপলব্ধ | 827 নাম : প্রিয়াংকা মজুমদার পিতার নাম: রঘু মজুমদার বাড়ির নং : n0186 বয়স : 27 লিঙ্গ : মহিলা | TQF1734649 ফটো উপলব্ধ |
| 828 নাম : গোলক চন্দ্র মজুমদার পিতার নাম: খোকন মজুমদার বাড়ির নং : n0221 বয়স : 28 লিঙ্গ : পুরুষ | TQF1592286 ফটো উপলব্ধ | 829 নাম : অরুনা মজুমদার স্বামীর নাম: গুরুদাস মজুমদার বাড়ির নং : n0181 বয়স : 48 লিঙ্গ : মহিলা | JGJ4947404 ফটো উপলব্ধ | 830 নাম : মঞ্জুরানী মজুমদার অন্যান্য: সুশীল মজুমদার বাড়ির নং : n0180 বয়স : 57 লিঙ্গ : মহিলা | WB/04/027/360633 ফটো উপলব্ধ |
| 831 নাম : রিতা মজুমদার স্বামীর নাম: প্রফুল্ল মজুমদার বাড়ির নং : n0211 বয়স : 49 লিঙ্গ : মহিলা | WB/04/027/360060 ফটো উপলব্ধ | 832 নাম : প্রতাপ মজুমদার পিতার নাম: প্রফুল্ল মজুমদার বাড়ির নং : n0205 বয়স : 29 লিঙ্গ : পুরুষ | TQF1629617 ফটো উপলব্ধ | 833 নাম : কানছা মজুমদার অন্যান্য: জীতেন মজুমদার বাড়ির নং : n0186 বয়স : 49 লিঙ্গ : পুরুষ | WB/04/027/360049 ফটো উপলব্ধ |

| | | | | | | | | | | | |
|-----|------------------|---|------------|-----|------------------|--|------------|-----|------------------|--|------------|
| 834 | TQF1234541 | নাম : মনিকা মজুমদার স্বামীর নাম: খোকন মজুমদার বাড়ির নং : n0221 বয়স : 53 লিঙ্গ : মহিলা | ফটো উপলব্ধ | 835 | TQF1734631 | নাম : পৌরি বিশ্বাস মজুমদার স্বামীর নাম: রাহুল দেব মজুমদার বাড়ির নং : n0186 বয়স : 27 লিঙ্গ : মহিলা | ফটো উপলব্ধ | 836 | WB/04/027/360340 | নাম : রঘু মজুমদার অন্যান্য: জীতেন মজুমদার বাড়ির নং : n0186 বয়স : 66 লিঙ্গ : পুরুষ | ফটো উপলব্ধ |
| 837 | TQF1592252 | নাম : অনামিকা মজুমদার পিতার নাম: গুরুদাস মজুমদার বাড়ির নং : n0181 বয়স : 29 লিঙ্গ : মহিলা | ফটো উপলব্ধ | 838 | TQF1040237 | নাম : প্রভাস মজুমদার মায়ের নাম: চন্দন মজুমদার বাড়ির নং : n0221 বয়স : 35 লিঙ্গ : পুরুষ | ফটো উপলব্ধ | 839 | WB/04/027/360067 | নাম : চন্দন মজুমদার অন্যান্য: অধির মজুমদার বাড়ির নং : n0221 বয়স : 66 লিঙ্গ : মহিলা | ফটো উপলব্ধ |
| 840 | TQF1234509 | নাম : রাহুল দেব মজুমদার পিতার নাম: রঘু মজুমদার বাড়ির নং : n0186 বয়স : 31 লিঙ্গ : পুরুষ | ফটো উপলব্ধ | 841 | TQF0891564 | নাম : কিশোর রায় পিতার নাম: গৌতম রায় বাড়ির নং : 51 বয়স : 34 লিঙ্গ : পুরুষ | ফটো উপলব্ধ | 842 | TQF1850957 | নাম : গাঙ্গী মজুমদার মায়ের নাম: মৃত গুরুদাস মজুমদার বাড়ির নং : এন0180 বয়স : 26 লিঙ্গ : মহিলা | ফটো উপলব্ধ |
| 843 | JGJ4539672 | নাম : সুজিত মজুমদার পিতার নাম: ফটিক মজুমদার বাড়ির নং : n0205 বয়স : 63 লিঙ্গ : পুরুষ | ফটো উপলব্ধ | 844 | WB/04/027/360670 | নাম : খোকনচন্দ্র মজুমদার অন্যান্য: অধির মজুমদার বাড়ির নং : n0221 বয়স : 52 লিঙ্গ : পুরুষ | ফটো উপলব্ধ | 845 | TQF2547560 | নাম : সাধনা মজুমদার পিতার নাম: খোকন মজুমদার বাড়ির নং : ভেরভেরী বয়স : 22 লিঙ্গ : মহিলা | ফটো উপলব্ধ |
| 846 | JGJ4762431 | নাম : নির্মল মন্ডল পিতার নাম: বিনোদ মন্ডল বাড়ির নং : n0182 বয়স : 45 লিঙ্গ : পুরুষ | ফটো উপলব্ধ | 847 | JGJ5072244 | নাম : রঞ্জিত মন্ডল মায়ের নাম: কাজলী মন্ডল বাড়ির নং : n0191 বয়স : 40 লিঙ্গ : পুরুষ | ফটো উপলব্ধ | 848 | JGJ4948097 | নাম : নির্মলা মণ্ডল পিতার নাম: হরিপদ মণ্ডল বাড়ির নং : n0197 বয়স : 42 লিঙ্গ : মহিলা | ফটো উপলব্ধ |
| 849 | WB/04/027/360130 | নাম : পুতুল মণ্ডল অন্যান্য: রাম মণ্ডল বাড়ির নং : n0208 বয়স : 73 লিঙ্গ : মহিলা | ফটো উপলব্ধ | 850 | TQF1592369 | নাম : মিনাক্সি বিশ্বাস(মন্ডল) স্বামীর নাম: নির্মল মন্ডল বাড়ির নং : n0182 বয়স : 30 লিঙ্গ : মহিলা | ফটো উপলব্ধ | 851 | WB/04/027/360480 | নাম : নিখিল কুমার মণ্ডল পিতার নাম: বিনোদ বিহারি মণ্ডল বাড়ির নং : n0182 বয়স : 48 লিঙ্গ : পুরুষ | ফটো উপলব্ধ |
| 852 | WB/04/027/360125 | নাম : কার্তিক মণ্ডল অন্যান্য: কালিপদ মণ্ডল বাড়ির নং : n0195 বয়স : 52 লিঙ্গ : পুরুষ | ফটো উপলব্ধ | 853 | JGJ4539730 | নাম : পৌরাজ মণ্ডল পিতার নাম: নিরঞ্জন মণ্ডল বাড়ির নং : n0183 বয়স : 52 লিঙ্গ : পুরুষ | ফটো উপলব্ধ | 854 | WB/04/027/360639 | নাম : সরলবালা মণ্ডল অন্যান্য: বিনোদ মণ্ডল বাড়ির নং : n0182 বয়স : 63 লিঙ্গ : মহিলা | ফটো উপলব্ধ |
| 855 | TQF1900414 | নাম : গোবিন্দ মণ্ডল পিতার নাম: রাজকুমার মণ্ডল বাড়ির নং : n0191 বয়স : 49 লিঙ্গ : পুরুষ | ফটো উপলব্ধ | 856 | JGJ4762498 | নাম : মিনোতী মন্ডল স্বামীর নাম: গবিন্দ মন্ডল বাড়ির নং : n0191 বয়স : 43 লিঙ্গ : মহিলা | ফটো উপলব্ধ | 857 | TQF1129253 | নাম : অর্চনা বিশ্বাস (মন্ডল) স্বামীর নাম: নিতাই মন্ডল বাড়ির নং : n0197 বয়স : 35 লিঙ্গ : মহিলা | ফটো উপলব্ধ |
| 858 | TQF2449957 | নাম : সুপ্রিয়া মন্ডল পিতার নাম: কার্তিক মন্ডল বাড়ির নং : নং বয়স : 22 লিঙ্গ : মহিলা | ফটো উপলব্ধ | 859 | JGJ5072228 | নাম : সঞ্জীব কুমার মন্ডল মায়ের নাম: কাজলী মন্ডল বাড়ির নং : n0191 বয়স : 40 লিঙ্গ : পুরুষ | ফটো উপলব্ধ | 860 | TQF1463751 | নাম : বিনয় মন্ডল পিতার নাম: বিধান মন্ডল বাড়ির নং : n0183 বয়স : 30 লিঙ্গ : পুরুষ | ফটো উপলব্ধ |
| 861 | JGJ4539748 | নাম : বিধান মণ্ডল পিতার নাম: নিরঞ্জন মণ্ডল বাড়ির নং : n0183 বয়স : 58 লিঙ্গ : পুরুষ | ফটো উপলব্ধ | 862 | JGJ5159090 | নাম : চামেলী মণ্ডল স্বামীর নাম: নিখিল কুমার মণ্ডল বাড়ির নং : n0182 বয়স : 41 লিঙ্গ : মহিলা | ফটো উপলব্ধ | 863 | TQF1592294 | নাম : রজনী মন্ডল মায়ের নাম: পুতুল মন্ডল বাড়ির নং : n0208 বয়স : 30 লিঙ্গ : পুরুষ | ফটো উপলব্ধ |

| | | | | | | | | | | | |
|-----|------------------|--|------------|-----|------------------|--|------------|-----|------------|--|------------|
| 864 | JGJ4540191 | নাম : নিতাই মণ্ডল পিতার নাম: হরিপদ মণ্ডল বাড়ির নং : n0197 বয়স : 40 লিঙ্গ : পুরুষ | ফটো উপলব্ধ | 865 | TQF1040260 | নাম : ফুল মালা সরকার (মন্ডল) স্বামীর নাম: গনেশ মন্ডল বাড়ির নং : n0195 বয়স : 33 লিঙ্গ : মহিলা | ফটো উপলব্ধ | 866 | JGJ4539755 | নাম : মনিবালা মণ্ডল স্বামীর নাম: বিধান মণ্ডল বাড়ির নং : n0183 বয়স : 54 লিঙ্গ : মহিলা | ফটো উপলব্ধ |
| 867 | TQF2277721 | নাম : অনিমা মন্ডল পিতার নাম: কার্তিক মন্ডল বাড়ির নং : 567 বয়স : 25 লিঙ্গ : মহিলা | ফটো উপলব্ধ | 868 | TQF1129147 | নাম : কনিকা মন্ডল (বিশ্বাস) স্বামীর নাম: গোপাল মন্ডল বাড়ির নং : n0191 বয়স : 45 লিঙ্গ : মহিলা | ফটো উপলব্ধ | 869 | TQF1592328 | নাম : বিমল মন্ডল পিতার নাম: বিধান মন্ডল বাড়ির নং : n0183 বয়স : 29 লিঙ্গ : পুরুষ | ফটো উপলব্ধ |
| 870 | WB/04/027/360386 | নাম : কাজলী মণ্ডল অন্যান্য: রাজকুমার মণ্ডল বাড়ির নং : n0191 বয়স : 81 লিঙ্গ : মহিলা | ফটো উপলব্ধ | 871 | WB/04/027/360132 | নাম : লক্ষ্মীরানী মণ্ডল অন্যান্য: হরিপদ মণ্ডল বাড়ির নং : n0197 বয়স : 68 লিঙ্গ : মহিলা | ফটো উপলব্ধ | 872 | TQF0606269 | নাম : ধনঞ্জয় মন্ডল পিতার নাম: কালীপদ মন্ডল বাড়ির নং : n0195 বয়স : 37 লিঙ্গ : পুরুষ | ফটো উপলব্ধ |
| 873 | TQF2328383 | নাম : রাজিব মন্ডল পিতার নাম: গোবিন্দ মন্ডল বাড়ির নং : এন0191 বয়স : 22 লিঙ্গ : পুরুষ | ফটো উপলব্ধ | 874 | TQF1734383 | নাম : গোলাপী মজুমদার মন্ডল স্বামীর নাম: ধনঞ্জয় মন্ডল বাড়ির নং : n0195 বয়স : 27 লিঙ্গ : মহিলা | ফটো উপলব্ধ | 875 | TQF1701812 | নাম : সঞ্জিৎ মন্ডল পিতার নাম: মনিমুদ নাথ মন্ডল বাড়ির নং : n0197 বয়স : 40 লিঙ্গ : পুরুষ | ফটো উপলব্ধ |
| 876 | TQF1360726 | নাম : সাধন মন্ডল পিতার নাম: রাম মন্ডল বাড়ির নং : n0208 বয়স : 33 লিঙ্গ : পুরুষ | ফটো উপলব্ধ | 877 | JGJ4540175 | নাম : গনেশ মণ্ডল পিতার নাম: কালীপদ মণ্ডল বাড়ির নং : n0195 বয়স : 49 লিঙ্গ : পুরুষ | ফটো উপলব্ধ | 878 | TQF1734391 | নাম : মিন্টু মন্ডল পিতার নাম: লীলাঙ্গ মন্ডল বাড়ির নং : n0288 বয়স : 28 লিঙ্গ : পুরুষ | ফটো উপলব্ধ |
| 879 | TQF2305233 | নাম : কাঞ্চন মন্ডল স্বামীর নাম: উজ্জ্বল সরকার বাড়ির নং : 199 বয়স : 25 লিঙ্গ : মহিলা | ফটো উপলব্ধ | 880 | TQF2285781 | নাম : কৃষ্ণা বালা মন্ডল স্বামীর নাম: রঞ্জিত মন্ডল বাড়ির নং : এন0037 বয়স : 38 লিঙ্গ : মহিলা | ফটো উপলব্ধ | 881 | TQF1363563 | নাম : বিউটি মন্ডল পিতার নাম: নিমাই মন্ডল বাড়ির নং : এন0037 বয়স : 30 লিঙ্গ : মহিলা | ফটো উপলব্ধ |
| 882 | TQF1850726 | নাম : জয়শ্রী মূর্খু পিতার নাম: বিকাশ মূর্খু বাড়ির নং : এন0044 বয়স : 25 লিঙ্গ : মহিলা | ফটো উপলব্ধ | 883 | TQF2479004 | নাম : দেবাং মালাকার পিতার নাম: দীপক মালাকার বাড়ির নং : এন0123 বয়স : 24 লিঙ্গ : পুরুষ | ফটো উপলব্ধ | 884 | TQF2548246 | নাম : অসিত কুমার রায় অন্যান্য: কালীপদ রায় বাড়ির নং : n0227 বয়স : 69 লিঙ্গ : পুরুষ | ফটো উপলব্ধ |
| 885 | JGJ4947438 | নাম : স্বপন রয় পিতার নাম: অমলকৃষ্ণ রায় বাড়ির নং : ভেরভেরী বয়স : 42 লিঙ্গ : পুরুষ | ফটো উপলব্ধ | 886 | JGJ4539797 | নাম : পরিমল রায় পিতার নাম: অসিত কুমার রায় বাড়ির নং : n0227 বয়স : 43 লিঙ্গ : পুরুষ | ফটো উপলব্ধ | 887 | JGJ5159116 | নাম : তপন রায় পিতার নাম: আমল কৃষ্ণ রায় বাড়ির নং : n0193 বয়স : 36 লিঙ্গ : পুরুষ | ফটো উপলব্ধ |
| 888 | TQF2534808 | নাম : অজিত রায় অন্যান্য: মৃত অনিল রায় বাড়ির নং : n0235 বয়স : 55 লিঙ্গ : পুরুষ | ফটো উপলব্ধ | 889 | TQF0606376 | নাম : শ্যামা রায় স্বামীর নাম: রাজু রায় বাড়ির নং : 00 বয়স : 37 লিঙ্গ : মহিলা | ফটো উপলব্ধ | 890 | JGJ4762373 | নাম : শিউলী রায় স্বামীর নাম: পরিমল রায় বাড়ির নং : n0227 বয়স : 38 লিঙ্গ : মহিলা | ফটো উপলব্ধ |
| 891 | JGJ4762688 | নাম : রাজু রায় পিতার নাম: গৌতম রায় বাড়ির নং : n0194 বয়স : 38 লিঙ্গ : পুরুষ | ফটো উপলব্ধ | 892 | TQF1360668 | নাম : কামনা সরকার (রায়) স্বামীর নাম: স্বপন রায় বাড়ির নং : n0193 বয়স : 32 লিঙ্গ : মহিলা | ফটো উপলব্ধ | 893 | TQF0891614 | নাম : দিপু রানী হালদার (সরকার) স্বামীর নাম: সুধেণ সরকার বাড়ির নং : n0194 বয়স : 35 লিঙ্গ : মহিলা | ফটো উপলব্ধ |

| | | | | | | | | |
|--|------------------|------------|---|------------------|------------|--|------------------|------------|
| 894 | TQF2328359 | ফটো উপলব্ধ | 895 | TQF1360544 | ফটো উপলব্ধ | 896 | JGJ4540209 | ফটো উপলব্ধ |
| নাম : লিপিকা সরকার রায় স্বামীর নাম: তপন রায় বাড়ির নং : এন0193 বয়স : 27 লিঙ্গ : মহিলা | | | নাম : নয়ন মধু রায় স্বামীর নাম: উত্তম রায় বাড়ির নং : n0235 বয়স : 31 লিঙ্গ : মহিলা | | | নাম : উত্তম রায় মায়ের নাম: আলোমতি রায় বাড়ির নং : n0235 বয়স : 39 লিঙ্গ : পুরুষ | | |
| 897 | TQF1906254 | ফটো উপলব্ধ | 898 | TQF2548253 | ফটো উপলব্ধ | 899 | TQF2060119 | ফটো উপলব্ধ |
| নাম : আলোমতী রায় অন্যান্য: সুভাস রায় বাড়ির নং : ভেরভেরী বয়স : 61 লিঙ্গ : মহিলা | | | নাম : পুতুল রায় অন্যান্য: অসিত কুমার রায় বাড়ির নং : n0227 বয়স : 70 লিঙ্গ : মহিলা | | | নাম : রামা রায় অন্যান্য: গৌতম রায় বাড়ির নং : n0194 বয়স : 65 লিঙ্গ : মহিলা | | |
| 900 | TQF1039940 | ফটো উপলব্ধ | 901 | WB/04/027/360497 | ফটো উপলব্ধ | 902 | JGJ4540225 | ফটো উপলব্ধ |
| নাম : প্রদীপ কুমার রায় পিতার নাম: অসিত কুমার রায় বাড়ির নং : n0227 বয়স : 40 লিঙ্গ : পুরুষ | | | নাম : চঞ্চলা রায় স্বামীর নাম: অমল কৃষ্ণ রায় বাড়ির নং : n0193 বয়স : 73 লিঙ্গ : মহিলা | | | নাম : নমিতা রায় স্বামীর নাম: অজিত রায় বাড়ির নং : n0235 বয়স : 39 লিঙ্গ : মহিলা | | |
| 903 | TQF1360551 | ফটো উপলব্ধ | 904 | TQF0891762 | ফটো উপলব্ধ | 905 | TQF2060515 | ফটো উপলব্ধ |
| নাম : রেখা মন্ডল রায় স্বামীর নাম: উৎপল কুমার রায় বাড়ির নং : n0235 বয়স : 34 লিঙ্গ : মহিলা | | | নাম : উৎপল কুমার রায় মায়ের নাম: সুভাষ চন্দ্র রায় বাড়ির নং : n0235 বয়স : 34 লিঙ্গ : পুরুষ | | | নাম : নরেন শিকদার অন্যান্য: বসন্ত শিকদার বাড়ির নং : n0226 বয়স : 71 লিঙ্গ : পুরুষ | | |
| 906 | TQF1592344 | ফটো উপলব্ধ | 907 | TQF1234467 | ফটো উপলব্ধ | 908 | TQF1734474 | ফটো উপলব্ধ |
| নাম : আপন শিকদার পিতার নাম: নরেন শিকদার বাড়ির নং : n0226 বয়স : 35 লিঙ্গ : পুরুষ | | | নাম : তপন শিকদার পিতার নাম: নরেন শিকদার বাড়ির নং : n0226 বয়স : 35 লিঙ্গ : পুরুষ | | | নাম : শিল্পি বিশ্বাস শিকদার স্বামীর নাম: স্বপন শিকদার বাড়ির নং : n0226 বয়স : 31 লিঙ্গ : মহিলা | | |
| 909 | TQF1734557 | ফটো উপলব্ধ | 910 | JGJ5159173 | ফটো উপলব্ধ | 911 | JGJ5159181 | ফটো উপলব্ধ |
| নাম : কনিকা বনিক শিকদার স্বামীর নাম: তপন শিকদার বাড়ির নং : n0226 বয়স : 31 লিঙ্গ : মহিলা | | | নাম : আরতী সরকার স্বামীর নাম: গৌতম সরকার বাড়ির নং : n0226 বয়স : 40 লিঙ্গ : মহিলা | | | নাম : স্বপন শিকদার পিতার নাম: নরেন শিকদার বাড়ির নং : n0226 বয়স : 42 লিঙ্গ : পুরুষ | | |
| 912 | WB/04/027/360180 | ফটো উপলব্ধ | 913 | TQF1313451 | ফটো উপলব্ধ | 914 | WB/04/027/360355 | ফটো উপলব্ধ |
| নাম : মনুরানী শিকদার অন্যান্য: নরেন্দ্রনাথ শিকদার বাড়ির নং : n0226 বয়স : 65 লিঙ্গ : মহিলা | | | নাম : অঞ্জনা সুব্রধর (সিং) স্বামীর নাম: অনিল কুমার সিং বাড়ির নং : n0282 বয়স : 33 লিঙ্গ : মহিলা | | | নাম : জয়মালা সরকার অন্যান্য: নিখিল সরকার বাড়ির নং : n0233 বয়স : 53 লিঙ্গ : মহিলা | | |
| 915 | WB/04/027/360169 | ফটো উপলব্ধ | 916 | WB/04/027/360683 | ফটো উপলব্ধ | 917 | TQF2563229 | ফটো উপলব্ধ |
| নাম : দীপ্তিরানী সরকার অন্যান্য: মনিমোহন সরকার বাড়ির নং : n0199 বয়স : 52 লিঙ্গ : মহিলা | | | নাম : মুকুন্দ সরকার অন্যান্য: মহাদেব সরকার বাড়ির নং : n0199 বয়স : 59 লিঙ্গ : পুরুষ | | | নাম : সুচিত্রা সরকার অন্যান্য: মুকুন্দ সরকার বাড়ির নং : n0199 বয়স : 55 লিঙ্গ : মহিলা | | |
| 918 | TQF1592260 | ফটো উপলব্ধ | 919 | TQF1701952 | ফটো উপলব্ধ | 920 | TQF1592278 | ফটো উপলব্ধ |
| নাম : মল্লিকা সরকার বিশ্বাস স্বামীর নাম: সোনাতন বিশ্বাস বাড়ির নং : n0199 বয়স : 31 লিঙ্গ : মহিলা | | | নাম : কবিতা সরকার মন্ডল স্বামীর নাম: মানিক সরকার বাড়ির নং : n0199 বয়স : 34 লিঙ্গ : মহিলা | | | নাম : উজ্জল সরকার পিতার নাম: মুকুন্দ সরকার বাড়ির নং : n0199 বয়স : 29 লিঙ্গ : পুরুষ | | |
| 921 | TQF1850775 | ফটো উপলব্ধ | 922 | TQF1039965 | ফটো উপলব্ধ | 923 | TQF1360742 | ফটো উপলব্ধ |
| নাম : পাতা দাস সরকার স্বামীর নাম: সমর সরকার বাড়ির নং : এন0234 বয়স : 36 লিঙ্গ : মহিলা | | | নাম : মানিক সরকার পিতার নাম: মনিমোহন সরকার বাড়ির নং : n0199 বয়স : 35 লিঙ্গ : পুরুষ | | | নাম : সুমন্ত সরকার পিতার নাম: সনাতন সরকার বাড়ির নং : n0234 বয়স : 38 লিঙ্গ : পুরুষ | | |



| | | | | | |
|--|--------------------------------|---|--------------------------|---|--------------------------------|
| 924 নাম : অঞ্জলী সরকার স্বামীর নাম: সোনাতন সরকার বাড়ির নং : n0234 বয়স : 62 লিঙ্গ : মহিলা | JGJ4539839 ফটো উপলব্ধ | 925 নাম : সমর সরকার পিতার নাম: সোনাতন সরকার বাড়ির নং : n0234 বয়স : 43 লিঙ্গ : পুরুষ | JGJ4539847 ফটো উপলব্ধ | Q 926 নাম : উম্মতী সরকার স্বামীর নাম: মনিন্দ্র সরকার বাড়ির নং : ভেরভেরী বয়স : 45 লিঙ্গ : মহিলা | JGJ4947578 ফটো উপলব্ধ |
| 927 নাম : সূশেন সরকার পিতার নাম: মহাদেব সরকার বাড়ির নং : n0199 বয়স : 63 লিঙ্গ : পুরুষ | WB/04/027/045548 ফটো উপলব্ধ | 928 নাম : মনিমোহন সরকার পিতার নাম: মহাদেব সরকার বাড়ির নং : n0199 বয়স : 55 লিঙ্গ : পুরুষ | JGJ4947446 ফটো উপলব্ধ | 929 নাম : অরুণা বিশ্বাস (সরকার) স্বামীর নাম: সুমন্ত সরকার বাড়ির নং : n0199 বয়স : 32 লিঙ্গ : মহিলা | TQF1234590 ফটো উপলব্ধ |
| 930 নাম : মনিন্দ্র নাথ সরকার অন্যান্য: উন্নতি সরকার বাড়ির নং : 123 বয়স : 48 লিঙ্গ : পুরুষ | TQF2544732 ফটো উপলব্ধ | 931 নাম : সুমন্ত সরকার পিতার নাম: মহাদেব সরকার বাড়ির নং : n0199 বয়স : 37 লিঙ্গ : পুরুষ | JGJ5159108 ফটো উপলব্ধ | 932 নাম : সঞ্জীব সরকার মায়ের নাম: উন্নতি সরকার বাড়ির নং : 123 বয়স : 21 লিঙ্গ : পুরুষ | TQF2545788 ফটো উপলব্ধ |
| 933 নাম : নিখিল সরকার অন্যান্য: জগদীস সরকার বাড়ির নং : n0233 বয়স : 60 লিঙ্গ : পুরুষ | WB/04/027/360579 ফটো উপলব্ধ | 934 নাম : পুষ্পা সিং স্বামীর নাম: পবন কুমার সিং বাড়ির নং : n0207 বয়স : 50 লিঙ্গ : মহিলা | JGJ4539854 ফটো উপলব্ধ | 935 নাম : লক্ষীরানী সিংহ অন্যান্য: আতর সিংহ বাড়ির নং : n0207 বয়স : 75 লিঙ্গ : মহিলা | WB/04/027/360155 ফটো উপলব্ধ |
| 936 নাম : রাজা সিং মায়ের নাম: পুষ্পা সিং বাড়ির নং : এন0207 বয়স : 22 লিঙ্গ : মহিলা | TQF2468932 ফটো উপলব্ধ | 937 নাম : মাবারুল হক পিতার নাম: নুরুল ইসলাম বাড়ির নং : এন0088 বয়স : 28 লিঙ্গ : পুরুষ | TQF1850635 ফটো উপলব্ধ | 938 নাম : লক্ষণ বণিক পিতার নাম: দিলীপ বণিক বাড়ির নং : এন0123 বয়স : 22 লিঙ্গ : পুরুষ | TQF2519890 ফটো উপলব্ধ |
| 939 নাম : বিশ্বজিৎ দাস পিতার নাম: বিপুল দাস বাড়ির নং : 123 বয়স : 25 লিঙ্গ : পুরুষ | TQF2506897 ফটো উপলব্ধ | 940 নাম : বাসুদেব ঢালী পিতার নাম: প্রহ্লাদ ঢালী বাড়ির নং : উত্তর ভেরভেরী বয়স : 35 লিঙ্গ : পুরুষ | TQF0891770 ফটো উপলব্ধ | 941 নাম : রিক্কু মন্ডল পিতার নাম: গোপাল মন্ডল বাড়ির নং : ভেরভেরী বয়স : 20 লিঙ্গ : মহিলা | TQF2635746 ফটো উপলব্ধ |
| 942 নাম : প্রিয়াঙ্কা মন্ডল পিতার নাম: গোপাল মন্ডল বাড়ির নং : ভেরভেরী বয়স : 22 লিঙ্গ : মহিলা | TQF2635753 ফটো উপলব্ধ | | | | |





নির্বাচক সংখ্যার সারসংক্ষেপ :

A) নির্বাচকের সংখ্যা :

| | নির্বাচক তালিকার প্রকৃতি | নির্বাচক তালিকার পরিচিতি : | নির্বাচকের সংখ্যা : | | | | |
|--|---|----------------------------|---|-------|--------------|-----|-----|
| | | | পুরুষ | মহিলা | তৃতীয় লিঙ্গ | মোট | |
| I | মূল তালিকা | মূল তালিকা | বিশেষ নিবিড় সংশোধন ২০২৬ এর চূড়ান্ত ভোটার তালিকার সহিত 06-04-2026 তারিখ অবধি সংশোধিত নির্বাচক তালিকা | 487 | 455 | 0 | 942 |
| II | 1- সংযোজন তালিকা | সংযোজনী 1 | বিশেষ সংক্ষিপ্ত সংশোধন 2026 | 0 | 0 | 0 | 0 |
| | | সংযোজনী 2 | ধারাবাহিক সংশোধন 2026 | 0 | 0 | 0 | 0 |
| | | | মোট | 0 | 0 | 0 | 0 |
| III | 2- বিয়োজন তালিকা | সংযোজনী 1 | বিশেষ সংক্ষিপ্ত সংশোধন 2026 | 1 | 1 | 0 | 2 |
| | | সংযোজনী 2 | ধারাবাহিক সংশোধন 2026 | 0 | 0 | 0 | 0 |
| | | | মোট | 1 | 1 | 0 | 2 |
| IV | 'লিঙ্গ ক্ষেত্রের' পরিবর্তনের কারণে পার্থক্য | | | 0 | 0 | 0 | 0 |
| V | বিচারপ্রক্রিয়ার অধীনস্থ | | | 0 | 0 | 0 | 0 |
| VI | বিচার বিভাগীয় আধিকারিক কর্তৃক বিচারপূর্বক নিষ্পত্তির পর বিয়োজিত | | | 105 | 64 | 0 | 169 |
| নির্বাচকের মোট সংখ্যা (I+II-III+IV-V-VI) | | | | 381 | 390 | 0 | 771 |

B) ক্রটি সংশোধনের সংখ্যা :

| নির্বাচক তালিকার প্রকৃতি | নির্বাচক তালিকার পরিচিতি : | ক্রটি সংশোধনের সংখ্যা : |
|--------------------------|-----------------------------|-------------------------|
| সংযোজনী 1 | বিশেষ সংক্ষিপ্ত সংশোধন 2026 | 0 |
| সংযোজনী 2 | ধারাবাহিক সংশোধন 2026 | 0 |
| | মোট | 0 |

নির্বাচক নিবন্ধন আধিকারিকের স্বাক্ষর

E-মৃত, S-স্থানান্তরিত, R-একাধিকবার অন্তর্ভুক্ত, M-নিখোঁজ, Q-যোগ্য নহে