



## নির্বাচক তালিকা 2026 S25 পশ্চিমবঙ্গ

|  |                       |   |       |              |      |                  |          |         |   |      |          |                 |          |      |          |        |            |      |                  |     |          |
|--|-----------------------|---|-------|--------------|------|------------------|----------|---------|---|------|----------|-----------------|----------|------|----------|--------|------------|------|------------------|-----|----------|
| বিধানসভা নির্বাচনক্ষেত্রের নং, নাম ও সংরক্ষণের স্থিতি : 28 - চোপড়া (সাধারণ)   |                       | অংশ নং : 211  |       |              |      |                  |          |         |   |      |          |                 |          |      |          |        |            |      |                  |     |          |
| বিধানসভা নির্বাচনক্ষেত্রটি যে লোকসভা নির্বাচনক্ষেত্রের / ক্ষেত্রসমূহের অন্তর্ভুক্ত তার নং, নাম ও সংরক্ষণ স্থিতি : 4 - দার্জিলিং (সাধারণ) |                       |   |       |              |      |                  |          |         |   |      |          |                 |          |      |          |        |            |      |                  |     |          |
| 1. সংশোধনের পূর্ণ বিবরণ  |                       |   |       |              |      |                  |          |         |   |      |          |                 |          |      |          |        |            |      |                  |     |          |
| সংশোধনের বৎসর :  | 2026                  | নির্বাচক তালিকার পরিচিতি :  |       |              |      |                  |          |         |   |      |          |                 |          |      |          |        |            |      |                  |     |          |
| ভিত্তি তারিখ :   | 01-01-2026            | বিশেষ নিবিড় সংশোধন ২০২৬ এর চূড়ান্ত ভোটার তালিকার সহিত 06-04-2026 তারিখ অবধি সংশোধিত নির্বাচক তালিকা   |       |              |      |                  |          |         |   |      |          |                 |          |      |          |        |            |      |                  |     |          |
| সংশোধনের প্রকৃতি :   | ধারাবাহিক সংশোধন 2026 |   |       |              |      |                  |          |         |   |      |          |                 |          |      |          |        |            |      |                  |     |          |
| প্রকাশনার তারিখ :  | 06-04-2026            |   |       |              |      |                  |          |         |   |      |          |                 |          |      |          |        |            |      |                  |     |          |
| 2. অংশ ও নির্বাচনী এলাকার পূর্ণ বিবরণ :  |                       |   |       |              |      |                  |          |         |   |      |          |                 |          |      |          |        |            |      |                  |     |          |
| অংশের ভাগ নং ও নাম :   |                       |   |       |              |      |                  |          |         |   |      |          |                 |          |      |          |        |            |      |                  |     |          |
| 1-মধ্য চোপড়া  |                       | <table border="1" style="width: 100%; border-collapse: collapse;"> <tr> <td>প্রধান শহর/গ্রাম</td> <td>: চোপড়া</td> </tr> <tr> <td>ওয়ার্ড</td> <td>:</td> </tr> <tr> <td>থানা</td> <td>: চোপড়া</td> </tr> <tr> <td>গ্রাম পঞ্চায়েত</td> <td>: চোপড়া</td> </tr> <tr> <td>ব্লক</td> <td>: চোপড়া</td> </tr> <tr> <td>মহকুমা</td> <td>: ইসলামপুর</td> </tr> <tr> <td>জেলা</td> <td>: উত্তর দিনাজপুর</td> </tr> <tr> <td>পিন</td> <td>: 733216</td> </tr> </table> |       |              |      | প্রধান শহর/গ্রাম | : চোপড়া | ওয়ার্ড | : | থানা | : চোপড়া | গ্রাম পঞ্চায়েত | : চোপড়া | ব্লক | : চোপড়া | মহকুমা | : ইসলামপুর | জেলা | : উত্তর দিনাজপুর | পিন | : 733216 |
| প্রধান শহর/গ্রাম   | : চোপড়া              |   |       |              |      |                  |          |         |   |      |          |                 |          |      |          |        |            |      |                  |     |          |
| ওয়ার্ড  | :                     |   |       |              |      |                  |          |         |   |      |          |                 |          |      |          |        |            |      |                  |     |          |
| থানা   | : চোপড়া              |   |       |              |      |                  |          |         |   |      |          |                 |          |      |          |        |            |      |                  |     |          |
| গ্রাম পঞ্চায়েত  | : চোপড়া              |   |       |              |      |                  |          |         |   |      |          |                 |          |      |          |        |            |      |                  |     |          |
| ব্লক   | : চোপড়া              |   |       |              |      |                  |          |         |   |      |          |                 |          |      |          |        |            |      |                  |     |          |
| মহকুমা   | : ইসলামপুর            |   |       |              |      |                  |          |         |   |      |          |                 |          |      |          |        |            |      |                  |     |          |
| জেলা   | : উত্তর দিনাজপুর      |   |       |              |      |                  |          |         |   |      |          |                 |          |      |          |        |            |      |                  |     |          |
| পিন  | : 733216              |   |       |              |      |                  |          |         |   |      |          |                 |          |      |          |        |            |      |                  |     |          |
| 3. ভোট গ্রহন কেন্দ্রের পূর্ণ বিবরণ :   |                       |   |       |              |      |                  |          |         |   |      |          |                 |          |      |          |        |            |      |                  |     |          |
| ভোট গ্রহন কেন্দ্রের নং, নাম :  |                       | ভোট গ্রহন কেন্দ্রের শ্রেণী :  |       | গ্রামীণ      |      |                  |          |         |   |      |          |                 |          |      |          |        |            |      |                  |     |          |
| 211 - চোপড়া হাই স্কুল   |                       | এই অংশে সহায়ক ভোটগ্রহন কেন্দ্রের সংখ্যা :  |       | 0            |      |                  |          |         |   |      |          |                 |          |      |          |        |            |      |                  |     |          |
| ভোট গ্রহন কেন্দ্রের ঠিকানা :   |                       |   |       |              |      |                  |          |         |   |      |          |                 |          |      |          |        |            |      |                  |     |          |
| চোপড়া হাই স্কুল, 2, চোপড়া  |                       |   |       |              |      |                  |          |         |   |      |          |                 |          |      |          |        |            |      |                  |     |          |
| 4. নির্বাচকের সংখ্যা :   |                       |   |       |              |      |                  |          |         |   |      |          |                 |          |      |          |        |            |      |                  |     |          |
| প্রথম ক্রমিক নং  | শেষ ক্রমিক নং         | মোট সংখ্যা  |       |              |      |                  |          |         |   |      |          |                 |          |      |          |        |            |      |                  |     |          |
|  |                       | পুরুষ   | মহিলা | তৃতীয় লিঙ্গ | মোট  |                  |          |         |   |      |          |                 |          |      |          |        |            |      |                  |     |          |
| 1  | 1111                  | 548   | 508   | 0            | 1056 |                  |          |         |   |      |          |                 |          |      |          |        |            |      |                  |     |          |

নির্বাচক নিবন্ধন আধিকারিকের স্বাক্ষর



### Nazri Naksha

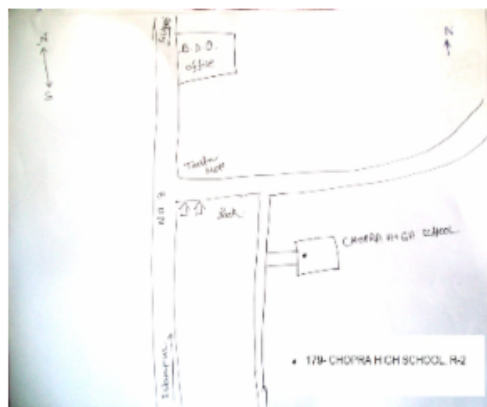

### Google Map View



### Polling Station Building Front View



### Polling Station Front View



### Cad View

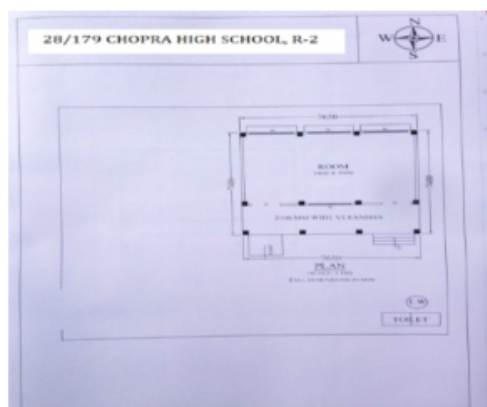

### Key MAP View

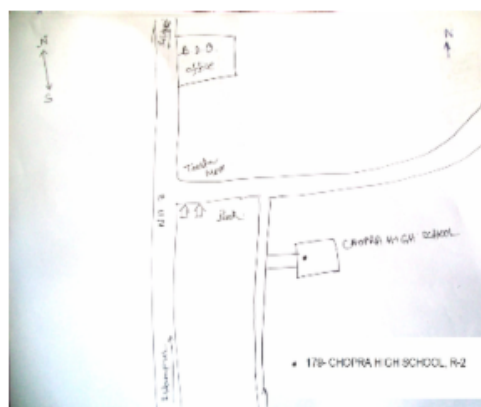



|   |                          |   |                          |   |                          |
|---|--------------------------|---|--------------------------|---|--------------------------|
| 1<br>নাম : মহঃ মসিরুদ্দিন<br>পিতার নাম: মহঃ গরিবুল<br>বাড়ির নং : n0149<br>বয়স : 27 লিঙ্গ : পুরুষ  | TQF1727197<br>ফটো উপলব্ধ | 2<br>নাম : আব্দুল মান্নান<br>পিতার নাম: খনবার আলি<br>বাড়ির নং : এন0359<br>বয়স : 34 লিঙ্গ : পুরুষ    | TQF1727247<br>ফটো উপলব্ধ | 3<br>নাম : সীমা বেগম<br>স্বামীর নাম: মুস্তাক আলম<br>বাড়ির নং : n0035<br>বয়স : 31 লিঙ্গ : মহিলা              | TQF1854942<br>ফটো উপলব্ধ |
| 4<br>নাম : সঞ্জয় রাম<br>মায়ের নাম: শিলা রাম<br>বাড়ির নং : নং0072<br>বয়স : 25 লিঙ্গ : পুরুষ      | TQF1887926<br>ফটো উপলব্ধ | 5<br>নাম : ফরমুজ<br>পিতার নাম: মহঃ গফুর<br>বাড়ির নং : n0054<br>বয়স : 32 লিঙ্গ : পুরুষ               | TQF1598085<br>ফটো উপলব্ধ | 6<br>নাম : মহঃ ইসরাইল<br>পিতার নাম: মোহাম্মদ জুব্বার<br>বাড়ির নং : n0070<br>বয়স : 30 লিঙ্গ : পুরুষ          | JGJ5166467<br>ফটো উপলব্ধ |
| 7<br>নাম : জাহানারা বেগম<br>পিতার নাম: মহঃ সরিফুল<br>বাড়ির নং : n0054<br>বয়স : 25 লিঙ্গ : মহিলা   | TQF2230555<br>ফটো উপলব্ধ | 8<br>নাম : সাবাই বেগম<br>মায়ের নাম: সাদিনা খাতুন<br>বাড়ির নং : n0093<br>বয়স : 40 লিঙ্গ : মহিলা     | TQF1133453<br>ফটো উপলব্ধ | 9<br>নাম : চঞ্চল দে<br>পিতার নাম: মানব দে<br>বাড়ির নং : এন0036<br>বয়স : 25 লিঙ্গ : পুরুষ                    | TQF1855055<br>ফটো উপলব্ধ |
| 10<br>নাম : কামরুল হুদা<br>পিতার নাম: আয়ুব আলি<br>বাড়ির নং : 123<br>বয়স : 26 লিঙ্গ : পুরুষ       | TQF1854975<br>ফটো উপলব্ধ | 11<br>নাম : জসিমা বেগম<br>স্বামীর নাম: মুস্তাকিম<br>বাড়ির নং : n0180<br>বয়স : 26 লিঙ্গ : মহিলা      | TQF2230316<br>ফটো উপলব্ধ | 12<br>নাম : মুক্তি কুণ্ড<br>স্বামীর নাম: শ্রী হরি কুন্ড<br>বাড়ির নং : n0045<br>বয়স : 44 লিঙ্গ : মহিলা       | TQF1854884<br>ফটো উপলব্ধ |
| 13<br>নাম : আফুলা খাতুন<br>স্বামীর নাম: আমিরুল<br>বাড়ির নং : n0055<br>বয়স : 62 লিঙ্গ : মহিলা      | JGJ4959094<br>ফটো উপলব্ধ | 14<br>নাম : অনামিকা দাস<br>স্বামীর নাম: পিকু দাস<br>বাড়ির নং : n0054<br>বয়স : 28 লিঙ্গ : মহিলা      | TQF2230241<br>ফটো উপলব্ধ | 15<br>নাম : পিংকি মল্লিক বসাক<br>স্বামীর নাম: প্রসেনজিত বসাক<br>বাড়ির নং : এন0055<br>বয়স : 33 লিঙ্গ : মহিলা | TQF2274983<br>ফটো উপলব্ধ |
| 16<br>নাম : সাদাম মন্ডল<br>পিতার নাম: আব্দুল কালাম<br>বাড়ির নং : n0035<br>বয়স : 30 লিঙ্গ : পুরুষ  | TQF1598101<br>ফটো উপলব্ধ | 17<br>নাম : রাহান খাতুন<br>স্বামীর নাম: আব্দুল কালাম<br>বাড়ির নং : n0035<br>বয়স : 61 লিঙ্গ : মহিলা  | TQF2470912<br>ফটো উপলব্ধ | 18<br>নাম : সাহা ওমর আখতার<br>পিতার নাম: আব্দুল সালাম<br>বাড়ির নং : n0034<br>বয়স : 30 লিঙ্গ : পুরুষ         | TQF1046754<br>ফটো উপলব্ধ |
| 19<br>নাম : মহঃ খালেদ<br>পিতার নাম: মহঃ ইয়াকুব আলি<br>বাড়ির নং : n0176<br>বয়স : 49 লিঙ্গ : পুরুষ | TQF2045243<br>ফটো উপলব্ধ | 20<br>নাম : নুজহত ফাতেমা<br>স্বামীর নাম: মহঃ রিজুয়ান<br>বাড়ির নং : n0045<br>বয়স : 34 লিঙ্গ : মহিলা | TQF1598184<br>ফটো উপলব্ধ | 21<br>নাম : সাহেদা বানু<br>স্বামীর নাম: আখতার আলম<br>বাড়ির নং : n0197<br>বয়স : 50 লিঙ্গ : মহিলা             | JGJ4560652<br>ফটো উপলব্ধ |
| 22<br>নাম : আমিনা খাতুন<br>স্বামীর নাম: সামিম মহঃ<br>বাড়ির নং : n0200<br>বয়স : 55 লিঙ্গ : মহিলা   | JGJ4960753<br>ফটো উপলব্ধ | 23<br>নাম : মোহাম্মদ সুবান<br>পিতার নাম: আমিরুল<br>বাড়ির নং : এন0055<br>বয়স : 30 লিঙ্গ : পুরুষ      | TQF2461895<br>ফটো উপলব্ধ | 24<br>নাম : জীবন চন্দ্র দাস<br>পিতার নাম: বিমল দাস<br>বাড়ির নং : n0154<br>বয়স : 58 লিঙ্গ : পুরুষ            | TQF1046614<br>ফটো উপলব্ধ |
| 25<br>নাম : আব্দুল কালাম<br>পিতার নাম: রহিম<br>বাড়ির নং : n0035<br>বয়স : 61 লিঙ্গ : পুরুষ         | TQF2470904<br>ফটো উপলব্ধ | 26<br>নাম : আশরফুল কাদরি<br>পিতার নাম: হসিবর রহমান<br>বাড়ির নং : এন0042<br>বয়স : 25 লিঙ্গ : পুরুষ   | TQF2274926<br>ফটো উপলব্ধ | 27<br>নাম : হাসিবুর রহমান<br>পিতার নাম: আব্দুল গফুর<br>বাড়ির নং : n0042<br>বয়স : 56 লিঙ্গ : পুরুষ           | TQF2045425<br>ফটো উপলব্ধ |
| 28<br>নাম : জাকির হোসেন<br>মায়ের নাম: ফকির আলি<br>বাড়ির নং : n0047<br>বয়স : 38 লিঙ্গ : পুরুষ     | TQF0649590<br>ফটো উপলব্ধ | 29<br>নাম : প্রসেনজীত বসাক<br>পিতার নাম: প্রদীপ বসাক<br>বাড়ির নং : এন0055<br>বয়স : 35 লিঙ্গ : পুরুষ | TQF2291938<br>ফটো উপলব্ধ | 30<br>নাম : আমিরুল<br>পিতার নাম: বাহার আলী<br>বাড়ির নং : n0055<br>বয়স : 74 লিঙ্গ : পুরুষ                    | TQF2289676<br>ফটো উপলব্ধ |



|  |                                |   |                          |  |                                |
|--|--------------------------------|---|--------------------------|--|--------------------------------|
| 31<br>নাম : গুলবানু বেগম<br>স্বামীর নাম : আক্তার হুসেন<br>বাড়ির নং : n0036<br>বয়স : 41 লিঙ্গ : মহিলা     | JGJ5166152<br>ফটো উপলব্ধ       | 32<br>নাম : মহঃ কাইয়ুম<br>পিতার নাম : আব্দুল সাত্তার<br>বাড়ির নং : n0192<br>বয়স : 61 লিঙ্গ : পুরুষ     | TQF2045441<br>ফটো উপলব্ধ | 33<br>নাম : রেহানা বেগম<br>পিতার নাম : মোহাম্মদ সিরিজুল<br>বাড়ির নং : এন0045<br>বয়স : 42 লিঙ্গ : মহিলা | TQF1854868<br>ফটো উপলব্ধ       |
| 34<br>নাম : মহঃ আফজল<br>পিতার নাম : মহঃ আমরুল<br>বাড়ির নং : n0055<br>বয়স : 38 লিঙ্গ : পুরুষ              | JGJ5166277<br>ফটো উপলব্ধ       | 35<br>নাম : আকিব রেজা<br>পিতার নাম : মহঃ খালেদ<br>বাড়ির নং : এন0176<br>বয়স : 21 লিঙ্গ : পুরুষ           | TQF2451193<br>ফটো উপলব্ধ | 36<br>নাম : সালমা খাতুন<br>স্বামীর নাম : মোহাম্মদ ইসলাম<br>বাড়ির নং : n0036<br>বয়স : 59 লিঙ্গ : মহিলা  | TQF1936095<br>ফটো উপলব্ধ       |
| 37<br>নাম : আখতার হুসেন<br>মায়ের নাম : ফ. কির আলি<br>বাড়ির নং : n0236<br>বয়স : 50 লিঙ্গ : পুরুষ         | JGJ4768263<br>ফটো উপলব্ধ       | 38<br>নাম : রোজী খাতুন<br>পিতার নাম : আখতার হুসেন<br>বাড়ির নং : এন0236<br>বয়স : 21 লিঙ্গ : মহিলা        | TQF2528685<br>ফটো উপলব্ধ | 39<br>নাম : আসমা খাতুন<br>পিতার নাম : মহঃ নাসিরুদ্দিন<br>বাড়ির নং : এন0199<br>বয়স : 22 লিঙ্গ : মহিলা   | TQF2451177<br>ফটো উপলব্ধ       |
| 40<br>নাম : মহঃ আজনিবি<br>পিতার নাম : মহঃ ইউসুফ খা<br>বাড়ির নং : n0144<br>বয়স : 60 লিঙ্গ : পুরুষ         | JGJ4147013<br>ফটো উপলব্ধ       | 41<br>নাম : রোজিদা খাতুন<br>স্বামীর নাম : মুন্না মুত্তাক<br>বাড়ির নং : এন0031<br>বয়স : 37 লিঙ্গ : মহিলা | TQF0649699<br>ফটো উপলব্ধ | 42<br>নাম : আমিনা খাতুন<br>স্বামীর নাম : মহঃ গফুর<br>বাড়ির নং : n0054<br>বয়স : 58 লিঙ্গ : মহিলা        | TQF2418192<br>ফটো উপলব্ধ       |
| 43<br>নাম : জয়েশ বনসল<br>পিতার নাম : সুনীল কুমার আগরওয়াল<br>বাড়ির নং : n0034<br>বয়স : 25 লিঙ্গ : পুরুষ | TQF1854918<br>ফটো উপলব্ধ       | 44<br>নাম : মহঃ আয়ুব<br>পিতার নাম : আব্দুল সাত্তার<br>বাড়ির নং : n0180<br>বয়স : 55 লিঙ্গ : পুরুষ       | JGJ4959102<br>ফটো উপলব্ধ | 45<br>নাম : রাবা সার্বিন<br>স্বামীর নাম : জয়নাল আবেদিন<br>বাড়ির নং : n0176<br>বয়স : 41 লিঙ্গ : মহিলা  | JGJ4560660<br>ফটো উপলব্ধ       |
| 46<br>নাম : জাহিদ মহম্মদ<br>পিতার নাম : মহঃ আয়ুব<br>বাড়ির নং : n0054<br>বয়স : 25 লিঙ্গ : পুরুষ          | TQF2230472<br>ফটো উপলব্ধ       | 47<br>নাম : সাজ্জাদ হুসেন<br>পিতার নাম : মহঃ পসিরুদ্দীন<br>বাড়ির নং : n0226<br>বয়স : 39 লিঙ্গ : পুরুষ   | JGJ4959961<br>ফটো উপলব্ধ | 48<br>নাম : আহামেদ রেজা<br>পিতার নাম : পশিরুদ্দিন<br>বাড়ির নং : n0073<br>বয়স : 35 লিঙ্গ : পুরুষ        | TQF1366442<br>ফটো উপলব্ধ       |
| 49<br>নাম : আফিজান নেসা<br>স্বামীর নাম : তরিফুল ইসলাম<br>বাড়ির নং : 419<br>বয়স : 43 লিঙ্গ : মহিলা        | JGJ4768503<br>ফটো উপলব্ধ       | 50<br>নাম : রাজিয়া খাতুন<br>স্বামীর নাম : আফজল মহঃ<br>বাড়ির নং : n0055<br>বয়স : 35 লিঙ্গ : মহিলা       | TQF2230050<br>ফটো উপলব্ধ | 51<br>নাম : কাউসার জাহান<br>স্বামীর নাম : সাজ্জাদ হুসেন<br>বাড়ির নং : n0226<br>বয়স : 39 লিঙ্গ : মহিলা  | TQF1366665<br>ফটো উপলব্ধ       |
| 52<br>নাম : সামিনা খাতুন<br>স্বামীর নাম : সৈয়দ হোসেন<br>বাড়ির নং : n0093<br>বয়স : 73 লিঙ্গ : মহিলা      | WB/04/027/387010<br>ফটো উপলব্ধ | 53<br>নাম : রুকসানা বেগম<br>স্বামীর নাম : মহঃ গাজল<br>বাড়ির নং : n0048<br>বয়স : 40 লিঙ্গ : মহিলা        | JGJ5166160<br>ফটো উপলব্ধ | 54<br>নাম : আশা বসাক<br>স্বামীর নাম : চন্দন বসাক<br>বাড়ির নং : এন0034<br>বয়স : 28 লিঙ্গ : মহিলা        | TQF1854926<br>ফটো উপলব্ধ       |
| 55<br>নাম : সিদ্ধার্থ পাল<br>পিতার নাম : শুভেন্দু পাল<br>বাড়ির নং : এন0034<br>বয়স : 25 লিঙ্গ : পুরুষ     | TQF1854876<br>ফটো উপলব্ধ       | 56<br>নাম : বাপি খাতুন<br>স্বামীর নাম : আহমেদ রেজা<br>বাড়ির নং : এন0034<br>বয়স : 32 লিঙ্গ : মহিলা       | TQF1855014<br>ফটো উপলব্ধ | 57<br>নাম : মহঃ চাঁদ আলী<br>পিতার নাম : মহঃ কালু<br>বাড়ির নং : n0199<br>বয়স : 57 লিঙ্গ : পুরুষ         | WB/04/027/387184<br>ফটো উপলব্ধ |
| 58<br>নাম : মদিনা খাতুন<br>স্বামীর নাম : কাইয়ুম<br>বাড়ির নং : n0192<br>বয়স : 56 লিঙ্গ : মহিলা           | JGJ0611699<br>ফটো উপলব্ধ       | 59<br>নাম : মহঃ মোস্তফা<br>পিতার নাম : মহঃ কাইয়ুম<br>বাড়ির নং : n0192<br>বয়স : 40 লিঙ্গ : পুরুষ        | JGJ5166368<br>ফটো উপলব্ধ | 60<br>নাম : বিকি খাতুন<br>স্বামীর নাম : মহঃ মকবুল<br>বাড়ির নং : n0192<br>বয়স : 40 লিঙ্গ : মহিলা        | TQF1046341<br>ফটো উপলব্ধ       |

বিধানসভা নির্বাচনক্ষেত্রের নং, নাম : 28-চোপড়া  
ভাগ নং, নাম : 1-মধ্য চোপড়া

|   |            |            |  |            |            |  |            |            |
|---|------------|------------|--|------------|------------|--|------------|------------|
| 61  | TQF0959940 | ফটো উপলব্ধ | 62   | TQF1366657 | ফটো উপলব্ধ | 63   | TQF1366426 | ফটো উপলব্ধ |
| নাম : মুরজুজ আলম<br>পিতার নাম : আব্দুল কালাম<br>বাড়ির নং : n0034<br>বয়স : 38 লিঙ্গ : পুরুষ                |            |            | নাম : নুরজাহান<br>পিতার নাম : আব্দুল সালাম<br>বাড়ির নং : n0034<br>বয়স : 38 লিঙ্গ : মহিলা           |            |            | নাম : পরমিতা খান্নন<br>পিতার নাম : মঃ কাইয়ুম<br>বাড়ির নং : n0192<br>বয়স : 38 লিঙ্গ : মহিলা      |            |            |
| 64  | JGJ5166517 | ফটো উপলব্ধ | 65   | TQF1727189 | ফটো উপলব্ধ | 66   | JGJ5166293 | ফটো উপলব্ধ |
| নাম : গুলাম মুস্তাফা<br>পিতার নাম : আব্দুল কালাম<br>বাড়ির নং : n0035<br>বয়স : 36 লিঙ্গ : পুরুষ            |            |            | নাম : সাদ্দাম হুসেন<br>পিতার নাম : মঃ কাইয়ুম<br>বাড়ির নং : n0192<br>বয়স : 28 লিঙ্গ : পুরুষ        |            |            | নাম : নসিমা খাতুন<br>স্বামীর নাম : মঃ নাসিরুদ্দিন<br>বাড়ির নং : n0199<br>বয়স : 48 লিঙ্গ : মহিলা  |            |            |
| 67  | JGJ5166376 | ফটো উপলব্ধ | 68   | TQF1706506 | ফটো উপলব্ধ | 69   | TQF1366574 | ফটো উপলব্ধ |
| নাম : মঃ মুস্তাফা আলম<br>পিতার নাম : আব্দুল সালাম<br>বাড়ির নং : n0034<br>বয়স : 38 লিঙ্গ : পুরুষ           |            |            | নাম : সাহিদ মঃ<br>পিতার নাম : অয়ুব মঃ<br>বাড়ির নং : n0180<br>বয়স : 28 লিঙ্গ : পুরুষ               |            |            | নাম : আক্রম<br>পিতার নাম : অজনবি মঃ<br>বাড়ির নং : n0144<br>বয়স : 30 লিঙ্গ : পুরুষ                |            |            |
| 70  | TQF1706423 | ফটো উপলব্ধ | 71   | JGJ5166392 | ফটো উপলব্ধ | 72   | TQF1706316 | ফটো উপলব্ধ |
| নাম : আলগুন নেসা<br>স্বামীর নাম : মুকতার হুসেন<br>বাড়ির নং : n0047<br>বয়স : 27 লিঙ্গ : মহিলা              |            |            | নাম : মঃ মকবুল<br>পিতার নাম : মঃ কাইয়ুম<br>বাড়ির নং : n0192<br>বয়স : 45 লিঙ্গ : পুরুষ             |            |            | নাম : নুরেশা খাতুন<br>স্বামীর নাম : মঃ মুসলীম<br>বাড়ির নং : n0190<br>বয়স : 38 লিঙ্গ : মহিলা      |            |            |
| 73  | TQF0653121 | ফটো উপলব্ধ | 74   | TQF0653113 | ফটো উপলব্ধ | 75   | JGJ4768115 | ফটো উপলব্ধ |
| নাম : পূর্ণ বসাক<br>পিতার নাম : ভদ্র বসাক<br>বাড়ির নং : n0318<br>বয়স : 56 লিঙ্গ : পুরুষ                   |            |            | নাম : দীপালী বসাক<br>স্বামীর নাম : পূর্ণ বসাক<br>বাড়ির নং : n0327<br>বয়স : 50 লিঙ্গ : মহিলা        |            |            | নাম : রবীন্দ্র নাথ মন্ডল<br>পিতার নাম : নরেন মন্ডল<br>বাড়ির নং : n0222<br>বয়স : 39 লিঙ্গ : পুরুষ |            |            |
| 76  | TQF1366731 | ফটো উপলব্ধ | 77   | JGJ4560694 | ফটো উপলব্ধ | 78   | TQF1133503 | ফটো উপলব্ধ |
| নাম : কেয়া চক্রবর্তী<br>স্বামীর নাম : উদয় শঙ্কর চক্রবর্তী<br>বাড়ির নং : n0200<br>বয়স : 39 লিঙ্গ : মহিলা |            |            | নাম : মহাঃ রাহিল<br>পিতার নাম : আব্দুল সাত্তার<br>বাড়ির নং : n0180<br>বয়স : 38 লিঙ্গ : পুরুষ       |            |            | নাম : মুস্তাকিম<br>মায়ের নাম : নুরজাহান<br>বাড়ির নং : n0180<br>বয়স : 35 লিঙ্গ : পুরুষ           |            |            |
| 79  | TQF1598143 | ফটো উপলব্ধ | 80   | TQF1238815 | ফটো উপলব্ধ | 81   | TQF2323327 | ফটো উপলব্ধ |
| নাম : রুকশার পরভীন<br>পিতার নাম : আখতার আলম<br>বাড়ির নং : n0197<br>বয়স : 31 লিঙ্গ : মহিলা                 |            |            | নাম : রাগিব আলি মিনহাজ<br>পিতার নাম : মঃ হাফিজউদ্দিন<br>বাড়ির নং : n0152<br>বয়স : 33 লিঙ্গ : পুরুষ |            |            | নাম : মঃ সরফারাজ<br>পিতার নাম : আজিজুল রহমান<br>বাড়ির নং : এন0271<br>বয়স : 22 লিঙ্গ : পুরুষ      |            |            |
| 82  | TQF1046838 | ফটো উপলব্ধ | 83   | JGJ4865762 | ফটো উপলব্ধ | 84   | TQF1132778 | ফটো উপলব্ধ |
| নাম : সাইদা খাতুন<br>পিতার নাম : বাহার আলি<br>বাড়ির নং : n0054<br>বয়স : 53 লিঙ্গ : মহিলা                  |            |            | নাম : নলিনী সিংহ<br>পিতার নাম : রাম সিংহ<br>বাড়ির নং : n0324<br>বয়স : 52 লিঙ্গ : পুরুষ             |            |            | নাম : অনিমেসু সিংহ<br>পিতার নাম : নলিনী সিংহ<br>বাড়ির নং : n0324<br>বয়স : 35 লিঙ্গ : পুরুষ       |            |            |
| 85  | TQF0598896 | ফটো উপলব্ধ | 86   | JGJ5166657 | ফটো উপলব্ধ | 87   | JGJ5166475 | ফটো উপলব্ধ |
| নাম : নুরুন নেসা<br>স্বামীর নাম : ধনবর আলি<br>বাড়ির নং : n0359<br>বয়স : 55 লিঙ্গ : মহিলা                  |            |            | নাম : ফিরদৌসী খাতুন<br>পিতার নাম : আকতার মঃ<br>বাড়ির নং : n0194<br>বয়স : 38 লিঙ্গ : মহিলা          |            |            | নাম : মঃ তসলিম<br>পিতার নাম : মঃ আকতার<br>বাড়ির নং : n0154<br>বয়স : 39 লিঙ্গ : পুরুষ             |            |            |
| 88  | XFV1376987 | ফটো উপলব্ধ | 89   | JGJ5166590 | ফটো উপলব্ধ | 90   | JGJ5166442 | ফটো উপলব্ধ |
| নাম : সুস্মিতা দাস<br>স্বামীর নাম : রাজেশ চন্দ্র দাস<br>বাড়ির নং : 0176<br>বয়স : 28 লিঙ্গ : মহিলা         |            |            | নাম : গাসিয়া পারভিন তাজ<br>পিতার নাম : আখতার আলম<br>বাড়ির নং : n0197<br>বয়স : 37 লিঙ্গ : মহিলা    |            |            | নাম : সয়েবা বাক<br>স্বামীর নাম : মঃ আইয়ুব<br>বাড়ির নং : n0180<br>বয়স : 38 লিঙ্গ : মহিলা        |            |            |

|     |                  |   |            |       |                  |  |            |     |            |  |            |
|-----|------------------|---|------------|-------|------------------|--|------------|-----|------------|--|------------|
| 91  | TQF2229938       | নাম : রাগিব আহসান আঞ্জুম<br>পিতার নাম: মোহাম্মদ হাফিজউদ্দিন<br>বাড়ির নং : n0152<br>বয়স : 27 লিঙ্গ : পুরুষ | ফটো উপলব্ধ | 92    | TQF1366392       | নাম : জাহানা বেগম<br>স্বামীর নাম: মজিবুল মুহম্মদ<br>বাড়ির নং : n0149<br>বয়স : 30 লিঙ্গ : মহিলা       | ফটো উপলব্ধ | 93  | JGJ4560645 | নাম : আখতার আলম<br>পিতার নাম: কালিমুদ্দীন<br>বাড়ির নং : n0197<br>বয়স : 61 লিঙ্গ : পুরুষ          | ফটো উপলব্ধ |
| 94  | TQF0649640       | নাম : মহঃ আনবর হুসেন<br>পিতার নাম: সৈয়দ হুসেন<br>বাড়ির নং : n0206<br>বয়স : 39 লিঙ্গ : পুরুষ              | ফটো উপলব্ধ | 95    | JGJ4768594       | নাম : আজিজুল রহমান<br>পিতার নাম: মনিরুদ্দীন<br>বাড়ির নং : n0271<br>বয়স : 55 লিঙ্গ : পুরুষ            | ফটো উপলব্ধ | 96  | JGJ4147021 | নাম : আফসানা খাতুন<br>স্বামীর নাম: মহঃ আজনবী<br>বাড়ির নং : n0144<br>বয়স : 54 লিঙ্গ : মহিলা       | ফটো উপলব্ধ |
| 97  | WB/04/027/387641 | নাম : উমেশা পারভিন<br>স্বামীর নাম: পশিরউদ্দীন<br>বাড়ির নং : n0073<br>বয়স : 58 লিঙ্গ : মহিলা               | ফটো উপলব্ধ | 98    | WB/04/027/387616 | নাম : মহঃ গরিবুল<br>পিতার নাম: শুকুরুদ্দীন<br>বাড়ির নং : n0149<br>বয়স : 66 লিঙ্গ : পুরুষ             | ফটো উপলব্ধ | 99  | TQF1366590 | নাম : রুবিয়া খাতুন<br>পিতার নাম: আজনবী মহঃ<br>বাড়ির নং : n0144<br>বয়স : 35 লিঙ্গ : মহিলা        | ফটো উপলব্ধ |
| 100 | JGJ4560751       | নাম : বাবুল মহঃ<br>পিতার নাম: মহঃ ইউসুফ<br>বাড়ির নং : n0144<br>বয়স : 31 লিঙ্গ : পুরুষ                     | ফটো উপলব্ধ | 101   | TQF0649616       | নাম : মহঃ পশিরউদ্দীন<br>পিতার নাম: ধন মহম্মদ<br>বাড়ির নং : n0073<br>বয়স : 68 লিঙ্গ : পুরুষ           | ফটো উপলব্ধ | 102 | TQF1366707 | নাম : আসমা খাতুন<br>পিতার নাম: মহঃ আমরুল<br>বাড়ির নং : n0055<br>বয়স : 31 লিঙ্গ : মহিলা           | ফটো উপলব্ধ |
| 103 | WB/04/027/387255 | নাম : হাসিবুর রহমান<br>পিতার নাম: আফতাবুদ্দীন<br>বাড়ির নং : n0045<br>বয়স : 61 লিঙ্গ : পুরুষ               | ফটো উপলব্ধ | 104   | TQF0649525       | নাম : আজিজুল রহমান<br>পিতার নাম: মহঃ গফুর<br>বাড়ির নং : n0054<br>বয়স : 39 লিঙ্গ : পুরুষ              | ফটো উপলব্ধ | 105 | TQF0649582 | নাম : মুক্তার হোসেন<br>মায়ের নাম: জুবেদা খাতুন<br>বাড়ির নং : n0047<br>বয়স : 41 লিঙ্গ : পুরুষ    | ফটো উপলব্ধ |
| 106 | TQF1046846       | নাম : মুস্তাক আলম<br>পিতার নাম: আব্দুল কালাম<br>বাড়ির নং : n0035<br>বয়স : 34 লিঙ্গ : পুরুষ                | ফটো উপলব্ধ | Q 107 | TQF0645101       | নাম : সরস্বতী সিংহ<br>স্বামীর নাম: নলিনী সিংহ<br>বাড়ির নং :<br>বয়স : 54 লিঙ্গ : মহিলা                | ফটো উপলব্ধ | 108 | TQF1133560 | নাম : মিঠুন দাস<br>পিতার নাম: জীবন দাস<br>বাড়ির নং : n0154<br>বয়স : 34 লিঙ্গ : পুরুষ             | ফটো উপলব্ধ |
| 109 | WB/04/027/387248 | নাম : আসমা খাতুন<br>স্বামীর নাম: হাসিবুল<br>বাড়ির নং : n0045<br>বয়স : 56 লিঙ্গ : মহিলা                    | ফটো উপলব্ধ | 110   | TQF1366285       | নাম : আকেল হুসেন<br>পিতার নাম: হাসিবুর রহমান<br>বাড়ির নং : n0045<br>বয়স : 31 লিঙ্গ : পুরুষ           | ফটো উপলব্ধ | 111 | JGJ4374294 | নাম : মহঃ এনামুল হক<br>পিতার নাম: মহঃ মুসারফ হোসেন<br>বাড়ির নং : n0361<br>বয়স : 49 লিঙ্গ : পুরুষ | ফটো উপলব্ধ |
| 112 | JGJ4959078       | নাম : সিকিলা খাতুন<br>স্বামীর নাম: আখতার<br>বাড়ির নং : n0154<br>বয়স : 71 লিঙ্গ : মহিলা                    | ফটো উপলব্ধ | 113   | TQF1855022       | নাম : অসিরুদ্দীন<br>পিতার নাম: মোহাম্মদ গফুর<br>বাড়ির নং : এন0035<br>বয়স : 23 লিঙ্গ : পুরুষ          | ফটো উপলব্ধ | 114 | TQF1854900 | নাম : রিক্তি কুণ্ডু<br>পিতার নাম: রমেশ কুণ্ডু<br>বাড়ির নং : এন0042<br>বয়স : 26 লিঙ্গ : মহিলা     | ফটো উপলব্ধ |
| 115 | TQF2581064       | নাম : মহাঃ নাসিরুদ্দিন<br>পিতার নাম: কালু<br>বাড়ির নং : n0199<br>বয়স : 59 লিঙ্গ : পুরুষ                   | ফটো উপলব্ধ | 116   | JGJ4768206       | নাম : মহঃ মুসলিম<br>পিতার নাম: মহঃ গরিবুল<br>বাড়ির নং : n0230<br>বয়স : 43 লিঙ্গ : পুরুষ              | ফটো উপলব্ধ | 117 | TQF0649301 | নাম : আজমেরী সিদ্দিকি<br>স্বামীর নাম: মুস্তাক আলম<br>বাড়ির নং : n0034<br>বয়স : 37 লিঙ্গ : মহিলা  | ফটো উপলব্ধ |
| 118 | TQF1855063       | নাম : তুলসী সিংঘি<br>স্বামীর নাম: শুভম মহেশ্বরী<br>বাড়ির নং : এন0042<br>বয়স : 34 লিঙ্গ : মহিলা            | ফটো উপলব্ধ | 119   | JGJ4768388       | নাম : আবু শাহিদ সিদ্দিক<br>পিতার নাম: মহঃ ফজলুর রহমান<br>বাড়ির নং : এন0968<br>বয়স : 40 লিঙ্গ : পুরুষ | ফটো উপলব্ধ | 120 | JGJ4960779 | নাম : সাহনাজ খাতুন<br>স্বামীর নাম: আজিজুল রহমান<br>বাড়ির নং : n0271<br>বয়স : 43 লিঙ্গ : মহিলা    | ফটো উপলব্ধ |



|  |                                |  |                          |  |                                |
|--|--------------------------------|--|--------------------------|--|--------------------------------|
| 121<br>নাম : রাজিয়া খাতুন<br>স্বামীর নাম: মহঃ পরিবুল<br>বাড়ির নং : n0149<br>বয়স : 60 লিঙ্গ : মহিলা        | TQF2045292<br>ফটো উপলব্ধ       | 122<br>নাম : আলিয়া খাতুন<br>স্বামীর নাম: মহঃ মেহেবুব<br>বাড়ির নং : n0192<br>বয়স : 38 লিঙ্গ : মহিলা                                  | TQF1366400<br>ফটো উপলব্ধ | 123<br>নাম : জরিলা খাতুন<br>স্বামীর নাম: মোহাম্মদ ইসরাইল<br>বাড়ির নং : এন0070<br>বয়স : 38 লিঙ্গ : মহিলা      | TQF2388130<br>ফটো উপলব্ধ       |
| 124<br>নাম : সাহানা জাহান<br>পিতার নাম: আব্দুল কাইয়ুম<br>বাড়ির নং : n0122<br>বয়স : 28 লিঙ্গ : মহিলা       | TQF1706514<br>ফটো উপলব্ধ       | 125<br>নাম : জসিমা খাতুন<br>স্বামীর নাম: আব্দুল সালাম<br>বাড়ির নং : n0034<br>বয়স : 71 লিঙ্গ : মহিলা                                  | TQF0649293<br>ফটো উপলব্ধ | 126<br>নাম : নুরজাহান<br>অন্যান্য: কাশিম<br>বাড়ির নং : n0180<br>বয়স : 50 লিঙ্গ : মহিলা                       | WB/04/027/387471<br>ফটো উপলব্ধ |
| 127<br>নাম : রুপসারা খাতুন<br>স্বামীর নাম: সাহিদ মোহাম্মদ<br>বাড়ির নং : এন0123<br>বয়স : 28 লিঙ্গ : মহিলা   | TQF2507663<br>ফটো উপলব্ধ       | 128<br>নাম : নাজমা পারভিন<br>স্বামীর নাম: আব্দুল মতিন<br>বাড়ির নং : n0176<br>বয়স : 48 লিঙ্গ : মহিলা                                  | JGJ1096577<br>ফটো উপলব্ধ | 129<br>নাম : সাহেদা খাতুন<br>স্বামীর নাম: মহঃ জহুর<br>বাড়ির নং : n0070<br>বয়স : 53 লিঙ্গ : মহিলা             | JGJ0611673<br>ফটো উপলব্ধ       |
| 130<br>নাম : মহঃ আয়ুব আলম<br>পিতার নাম: মহঃ রহমান বক্স<br>বাড়ির নং : n0213<br>বয়স : 51 লিঙ্গ : পুরুষ      | JGJ4562864<br>ফটো উপলব্ধ       | 131<br>নাম : রোশনারা বেগম<br>স্বামীর নাম: সেখ আলাউদ্দিন কোমর<br>বাড়ির নং : বরীন্দ্রপুর কলোনি<br>বয়স : 48 লিঙ্গ : মহিলা               | TQF0649657<br>ফটো উপলব্ধ | 132<br>নাম : সেখ আলাউদ্দিন<br>পিতার নাম: ধনি মহঃ<br>বাড়ির নং : n0206<br>বয়স : 55 লিঙ্গ : পুরুষ               | TQF0649632<br>ফটো উপলব্ধ       |
| 133<br>নাম : রাজিয়া খাতুন<br>স্বামীর নাম: মহঃ হাফিজউদ্দিন<br>বাড়ির নং : n0152<br>বয়স : 51 লিঙ্গ : মহিলা   | WB/04/027/387098<br>ফটো উপলব্ধ | 134<br>নাম : পায়েল দে<br>পিতার নাম: প্রণব দে<br>বাড়ির নং : এন0034<br>বয়স : 29 লিঙ্গ : মহিলা   | TQF1855030<br>ফটো উপলব্ধ | 135<br>নাম : সাবির হুসেইন<br>পিতার নাম: হাবিবুর রহমান<br>বাড়ির নং : এন0038<br>বয়স : 28 লিঙ্গ : পুরুষ         | TQF1854967<br>ফটো উপলব্ধ       |
| 136<br>নাম : ডলি সেন সরকার<br>স্বামীর নাম: উদয় সরকার<br>বাড়ির নং : n0367<br>বয়স : 33 লিঙ্গ : মহিলা        | TQF1727452<br>ফটো উপলব্ধ       | 137<br>নাম : নৌসাদ আহমেদ<br>পিতার নাম: আব্দুল মতিন<br>বাড়ির নং : n0176<br>বয়স : 29 লিঙ্গ : পুরুষ                                     | TQF1467570<br>ফটো উপলব্ধ | 138<br>নাম : অর্জিনা বেগম<br>স্বামীর নাম: মহঃ খালেদ<br>বাড়ির নং : n0176<br>বয়স : 32 লিঙ্গ : মহিলা            | TQF0649392<br>ফটো উপলব্ধ       |
| 139<br>নাম : বেবি খসরু<br>স্বামীর নাম: এনামুল হক<br>বাড়ির নং : n0862<br>বয়স : 37 লিঙ্গ : মহিলা             | TQF0781609<br>ফটো উপলব্ধ       | 140<br>নাম : মহঃ রঞ্জিত<br>পিতার নাম: মোহাম্মদ নসিরুদ্দিন<br>বাড়ির নং : এন0199<br>বয়স : 21 লিঙ্গ : পুরুষ                             | TQF2381010<br>ফটো উপলব্ধ | 141<br>নাম : রুপসারা খাতুন<br>পিতার নাম: মোহাম্মদ নসিরুদ্দিন<br>বাড়ির নং : এন0199<br>বয়স : 21 লিঙ্গ : মহিলা  | TQF2505592<br>ফটো উপলব্ধ       |
| 142<br>নাম : দেবশ্রী মজুমদার (পাল)<br>স্বামীর নাম: অমিত পাল<br>বাড়ির নং : n0297<br>বয়স : 44 লিঙ্গ : মহিলা  | TQF0899195<br>ফটো উপলব্ধ       | 143<br>নাম : মিলি সান্যাল (বন্দ্যোপাধ্যায়)<br>স্বামীর নাম: সমীর কুমার বন্দ্যোপাধ্যায়<br>বাড়ির নং : n0281<br>বয়স : 52 লিঙ্গ : মহিলা | JGJ5076690<br>ফটো উপলব্ধ | 144<br>নাম : শিব চরন অধিকারী<br>পিতার নাম: নগেন্দ্রনাথ অধিকারী<br>বাড়ির নং : n0120<br>বয়স : 67 লিঙ্গ : পুরুষ | WB/04/027/387179<br>ফটো উপলব্ধ |
| 145<br>নাম : বীরেন অধিকারী<br>পিতার নাম: চন্দ্র মোহন অধিকারী<br>বাড়ির নং : n0195<br>বয়স : 39 লিঙ্গ : পুরুষ | JGJ5166459<br>ফটো উপলব্ধ       | 146<br>নাম : দীপা অধিকারী<br>পিতার নাম: রাম প্রকাশ অধিকারী<br>বাড়ির নং : n0363<br>বয়স : 35 লিঙ্গ : মহিলা                             | TQF0898502<br>ফটো উপলব্ধ | 147<br>নাম : দীপু সাহা<br>পিতার নাম: মহেন্দ্র সাহা<br>বাড়ির নং : n0120<br>বয়স : 42 লিঙ্গ : পুরুষ             | TQF0898890<br>ফটো উপলব্ধ       |
| 148<br>নাম : রাম প্রসাদ অধিকারী<br>পিতার নাম: সোমনাথ অধিকারী<br>বাড়ির নং : n0326<br>বয়স : 83 লিঙ্গ : পুরুষ | TQF0898510<br>ফটো উপলব্ধ       | 149<br>নাম : অতুল প্রসাদ অধিকারী<br>পিতার নাম: চন্দ্রমোহন অধিকারী<br>বাড়ির নং : n0193<br>বয়স : 46 লিঙ্গ : পুরুষ                      | JGJ2691897<br>ফটো উপলব্ধ | 150<br>নাম : দুলালী অধিকারী<br>স্বামীর নাম: শিবচরন অধিকারী<br>বাড়ির নং : n0120<br>বয়স : 59 লিঙ্গ : মহিলা     | WB/04/027/387107<br>ফটো উপলব্ধ |

বিধানসভা নির্বাচনক্ষেত্রের নং, নাম : 28-চোপড়া  
ভাগ নং, নাম : 1-মধ্য চোপড়া

|     |                  |            |   |     |                  |            |  |     |            |            |  |
|-----|------------------|------------|---|-----|------------------|------------|--|-----|------------|------------|--|
| 151 | WB/04/027/387585 | ফটো উপলব্ধ | নাম : প্রহলাদ অধিকারী<br>পিতার নাম: উপেন অধিকারী<br>বাড়ির নং : n0159<br>বয়স : 59 লিঙ্গ : পুরুষ          | 152 | WB/04/027/387635 | ফটো উপলব্ধ | নাম : বিমলা অধিকারী<br>পিতার নাম: প্রহলাদ অধিকারী<br>বাড়ির নং : n0159<br>বয়স : 53 লিঙ্গ : পুরুষ                | 153 | JGJ4562781 | ফটো উপলব্ধ | নাম : সুনিতা লাকান্দ্রী<br>পিতার নাম: বিশাল সিং লাকান্দ্রী<br>বাড়ির নং : n0194<br>বয়স : 39 লিঙ্গ : মহিলা     |
| 154 | JGJ4149191       | ফটো উপলব্ধ | নাম : প্রমিলা অধিকারী<br>স্বামীর নাম: পুতুল অধিকারী<br>বাড়ির নং : n0193<br>বয়স : 41 লিঙ্গ : মহিলা       | 155 | JGJ4149183       | ফটো উপলব্ধ | নাম : পুতুল অধিকারী<br>পিতার নাম: চন্দ্রমোহন অধিকারী<br>বাড়ির নং : n0193<br>বয়স : 44 লিঙ্গ : পুরুষ             | 156 | JGJ5166244 | ফটো উপলব্ধ | নাম : মিনতি সিংহ (অধিকারী)<br>স্বামীর নাম: অতুল প্রসাদ অধিকারী<br>বাড়ির নং : n0193<br>বয়স : 38 লিঙ্গ : মহিলা |
| 157 | TQF1597962       | ফটো উপলব্ধ | নাম : রীনা সিংহ অধিকারী<br>স্বামীর নাম: বীরেন অধিকারী<br>বাড়ির নং : n0195<br>বয়স : 31 লিঙ্গ : মহিলা     | 158 | TQF2274850       | ফটো উপলব্ধ | নাম : সমাপ্তি অধিকারী<br>পিতার নাম: প্রহ্লাদ অধিকারী<br>বাড়ির নং : এন0159<br>বয়স : 23 লিঙ্গ : মহিলা            | 159 | TQF1598010 | ফটো উপলব্ধ | নাম : রতন অধিকারী<br>পিতার নাম: শীবচরণ অধিকারী<br>বাড়ির নং : n0120<br>বয়স : 31 লিঙ্গ : পুরুষ                 |
| 160 | TQF2274827       | ফটো উপলব্ধ | নাম : সঙ্গীতা অধিকারী<br>পিতার নাম: প্রহ্লাদ অধিকারী<br>বাড়ির নং : এন0159<br>বয়স : 25 লিঙ্গ : মহিলা     | 161 | WB/04/027/387479 | ফটো উপলব্ধ | নাম : মীরা দেবী আগরওয়াল<br>স্বামীর নাম: বিনোদ কুমার<br>আগরওয়াল<br>বাড়ির নং : n0038<br>বয়স : 56 লিঙ্গ : মহিলা | 162 | JGJ5076757 | ফটো উপলব্ধ | নাম : মোহিত বনসাল<br>পিতার নাম: বিনোদ কুমার আগরওয়াল<br>বাড়ির নং : n0038<br>বয়স : 37 লিঙ্গ : পুরুষ           |
| 163 | TQF2563518       | ফটো উপলব্ধ | নাম : সুনীল কুমার আগরওয়াল<br>পিতার নাম: রতন লাল আগরওয়াল<br>বাড়ির নং : n0038<br>বয়স : 51 লিঙ্গ : পুরুষ | 164 | TQF1238930       | ফটো উপলব্ধ | নাম : রহিত বনসাল<br>পিতার নাম: বিনোদ কুমার আগরওয়াল<br>বাড়ির নং : n0038<br>বয়স : 32 লিঙ্গ : পুরুষ              | 165 | TQF2563476 | ফটো উপলব্ধ | নাম : বিনোদ কুমার আগরওয়াল<br>পিতার নাম: রতনলাল আগরওয়াল<br>বাড়ির নং : n0038<br>বয়স : 58 লিঙ্গ : পুরুষ       |
| 166 | JGJ5166335       | ফটো উপলব্ধ | নাম : নবিতা আগরওয়াল<br>স্বামীর নাম: সুনীল কুমার আগরওয়াল<br>বাড়ির নং : n0038<br>বয়স : 46 লিঙ্গ : মহিলা | 167 | TQF1854892       | ফটো উপলব্ধ | নাম : অঙ্কিতা দাস সেঠ<br>স্বামীর নাম: সন্দীপ সেঠ<br>বাড়ির নং : এন0038<br>বয়স : 34 লিঙ্গ : মহিলা                | 168 | TQF0899047 | ফটো উপলব্ধ | নাম : জবা বসাক<br>স্বামীর নাম: সুকদেব বসাক<br>বাড়ির নং : n0286<br>বয়স : 34 লিঙ্গ : মহিলা                     |
| 169 | TQF2045318       | ফটো উপলব্ধ | নাম : সিকন্দর আলম<br>পিতার নাম: মহঃ ইয়াকুব আলি<br>বাড়ির নং : মধ্য চোপড়া<br>বয়স : 59 লিঙ্গ : পুরুষ     | 170 | TQF2464949       | ফটো উপলব্ধ | নাম : লক্ষ্মী বালা রায় মন্ডল<br>স্বামীর নাম: বাবান মন্ডল<br>বাড়ির নং : মধ্য চোপড়া<br>বয়স : 25 লিঙ্গ : মহিলা  | 171 | JGJ4560900 | ফটো উপলব্ধ | নাম : তরিফুল ইসলাম<br>পিতার নাম: মনিরুদ্দিন<br>বাড়ির নং : n0106<br>বয়স : 40 লিঙ্গ : পুরুষ                    |
| 172 | TQF1133495       | ফটো উপলব্ধ | নাম : শিবানী কুন্ডু<br>স্বামীর নাম: রমেশ কুন্ডু<br>বাড়ির নং : n0008<br>বয়স : 43 লিঙ্গ : মহিলা           | 173 | JGJ2692044       | ফটো উপলব্ধ | নাম : তন্ময় কুন্ডু<br>পিতার নাম: তপন কুন্ডু<br>বাড়ির নং : মধ্য চোপড়া<br>বয়স : 42 লিঙ্গ : পুরুষ               | 174 | TQF0799825 | ফটো উপলব্ধ | নাম : রমেশ কুন্ডু<br>পিতার নাম: বিজয় কুন্ডু<br>বাড়ির নং : n0008<br>বয়স : 52 লিঙ্গ : পুরুষ                   |
| 175 | JGJ4560835       | ফটো উপলব্ধ | নাম : তনয় কুণ্ডু<br>পিতার নাম: তপন কুমার কুণ্ডু<br>বাড়ির নং : n0008<br>বয়স : 46 লিঙ্গ : পুরুষ          | 176 | JGJ4959185       | ফটো উপলব্ধ | নাম : সুনিতা কুণ্ডু<br>স্বামীর নাম: তপন কুমার কুণ্ডু<br>বাড়ির নং : মধ্য চোপড়া<br>বয়স : 67 লিঙ্গ : মহিলা       | 177 | TQF1133594 | ফটো উপলব্ধ | নাম : প্রগতি রায়<br>স্বামীর নাম: তন্ময় কুন্ডু<br>বাড়ির নং : মধ্য চোপড়া<br>বয়স : 44 লিঙ্গ : মহিলা          |
| 178 | TQF2451169       | ফটো উপলব্ধ | নাম : সন্দীপন কুণ্ডু<br>পিতার নাম: রমেশ কুণ্ডু<br>বাড়ির নং : এন0123<br>বয়স : 21 লিঙ্গ : পুরুষ           | 179 | TQF1046630       | ফটো উপলব্ধ | নাম : শিউলি সাহা কুন্ডু<br>স্বামীর নাম: তনয় কুন্ডু<br>বাড়ির নং : n0008<br>বয়স : 41 লিঙ্গ : মহিলা              | 180 | TQF1366319 | ফটো উপলব্ধ | নাম : মজিবুল মহম্মদ<br>পিতার নাম: মহঃ গরিবুল<br>বাড়ির নং : n0008<br>বয়স : 36 লিঙ্গ : পুরুষ                   |

বিধানসভা নির্বাচনকেন্দ্রের নং, নাম : 28-চোপড়া  
ভাগ নং, নাম : 1-মধ্য চোপড়া

|  |                                |  |                          |   |                                |
|--|--------------------------------|--|--------------------------|---|--------------------------------|
| 181<br>নাম : বিশ্বজিত কুন্ডু<br>পিতার নাম : বিমল কুন্ডু<br>বাড়ির নং : এন0232<br>বয়স : 22 লিঙ্গ : পুরুষ       | TQF2323236<br>ফটো উপলব্ধ       | 182<br>নাম : বিমল কুন্ডু<br>পিতার নাম : বিজয় কুন্ডু<br>বাড়ির নং : n0232<br>বয়স : 47 লিঙ্গ : পুরুষ             | JGJ5166186<br>ফটো উপলব্ধ | 183<br>নাম : সুদেষ্ণা বিশ্বাস<br>পিতার নাম : দিলিপ বিশ্বাস<br>বাড়ির নং : n0232<br>বয়স : 40 লিঙ্গ : মহিলা        | JGJ4768222<br>ফটো উপলব্ধ       |
| 184<br>নাম : বিশাখা পাল<br>স্বামীর নাম : আনন্দ পাল<br>বাড়ির নং : n0232<br>বয়স : 46 লিঙ্গ : মহিলা             | TQF0899021<br>ফটো উপলব্ধ       | 185<br>নাম : প্রবীর দাস<br>পিতার নাম : পরিতোষ দাস<br>বাড়ির নং : n0232<br>বয়স : 31 লিঙ্গ : পুরুষ                | TQF1366145<br>ফটো উপলব্ধ | 186<br>নাম : গৌর কুমার পাল<br>পিতার নাম : স্বর্ষি কুমার পাল<br>বাড়ির নং : n0269<br>বয়স : 53 লিঙ্গ : পুরুষ       | WB/04/027/387316<br>ফটো উপলব্ধ |
| 187<br>নাম : শর্মিষ্ঠা পাল<br>পিতার নাম : গৌর কুমার পাল<br>বাড়ির নং : মধ্য চোপড়া<br>বয়স : 23 লিঙ্গ : মহিলা  | TQF2579100<br>ফটো উপলব্ধ       | 188<br>নাম : নির্মল কুমার মাঝি<br>পিতার নাম : চন্দ্র মোহন মাঝি<br>বাড়ির নং : n0262<br>বয়স : 39 লিঙ্গ : পুরুষ   | JGJ4768545<br>ফটো উপলব্ধ | 189<br>নাম : পুনম কুমারী সাহা<br>স্বামীর নাম : কৃষ্ণকান্ত সাহা<br>বাড়ির নং : n0245<br>বয়স : 39 লিঙ্গ : মহিলা    | JGJ4768370<br>ফটো উপলব্ধ       |
| 190<br>নাম : দেওলী কর্মকার<br>স্বামীর নাম : মানিক কর্মকার<br>বাড়ির নং : n0057<br>বয়স : 76 লিঙ্গ : মহিলা      | WB/04/027/387625<br>ফটো উপলব্ধ | 191<br>নাম : সাবিত্রী দেবী দাস<br>স্বামীর নাম : সানী কুমার দাস<br>বাড়ির নং : এন0072<br>বয়স : 33 লিঙ্গ : মহিলা  | WKJ2879807<br>ফটো উপলব্ধ | 192<br>নাম : বিজয় সিংহ<br>পিতার নাম : বৃন্দলাল সিংহ<br>বাড়ির নং : চোপড়া<br>বয়স : 26 লিঙ্গ : পুরুষ             | TQF2212694<br>ফটো উপলব্ধ       |
| 193<br>নাম : আব্দুল কাদের জিলানি<br>পিতার নাম : মহঃ রফিক<br>বাড়ির নং : n0056<br>বয়স : 34 লিঙ্গ : পুরুষ       | TQF1046762<br>ফটো উপলব্ধ       | 194<br>নাম : হামিদা খাতুন<br>স্বামীর নাম : মহঃ আয়ুব আলম<br>বাড়ির নং : n0368<br>বয়স : 29 লিঙ্গ : মহিলা         | TQF1556810<br>ফটো উপলব্ধ | 195<br>নাম : মনোজ মল্লিক<br>পিতার নাম : দশরথ মল্লিক<br>বাড়ির নং : n0056<br>বয়স : 37 লিঙ্গ : পুরুষ               | TQF2229805<br>ফটো উপলব্ধ       |
| 196<br>নাম : সরিফ ন খাতুন<br>স্বামীর নাম : মহঃ রফিক<br>বাড়ির নং : n0056<br>বয়স : 80 লিঙ্গ : মহিলা            | JGJ4959151<br>ফটো উপলব্ধ       | 197<br>নাম : মামুনি খাতুন<br>স্বামীর নাম : মহঃ আরমান<br>বাড়ির নং : এন00214<br>বয়স : 24 লিঙ্গ : মহিলা           | TQF2275030<br>ফটো উপলব্ধ | 198<br>নাম : সারুক খান<br>স্বামীর নাম : পরমিতা খাতুন<br>বাড়ির নং : এন00122<br>বয়স : 25 লিঙ্গ : পুরুষ            | TQF2275139<br>ফটো উপলব্ধ       |
| 199<br>নাম : রাজেন্দ্র নাথ গুহ<br>পিতার নাম : রুহিনী কান্ত গুহ<br>বাড়ির নং : n0084<br>বয়স : 68 লিঙ্গ : পুরুষ | TQF2291250<br>ফটো উপলব্ধ       | 200<br>নাম : রানা গুহ<br>পিতার নাম : রাজেন্দ্র নাথ গুহ<br>বাড়ির নং : n0238<br>বয়স : 39 লিঙ্গ : পুরুষ           | JGJ4768305<br>ফটো উপলব্ধ | 201<br>নাম : ভাগীরথী গোস্বামী<br>স্বামীর নাম : সুনীল গোস্বামী<br>বাড়ির নং : এন0139<br>বয়স : 59 লিঙ্গ : মহিলা    | TQF1937952<br>ফটো উপলব্ধ       |
| 202<br>নাম : সুনীল গোস্বামী<br>পিতার নাম : কলদা গোস্বামী<br>বাড়ির নং : n0139<br>বয়স : 66 লিঙ্গ : পুরুষ       | TQF1937945<br>ফটো উপলব্ধ       | 203<br>নাম : জলি সরকার গোস্বামী<br>স্বামীর নাম : সুবীর গোস্বামী<br>বাড়ির নং : এন0139<br>বয়স : 25 লিঙ্গ : মহিলা | TJR2340404<br>ফটো উপলব্ধ | 204<br>নাম : সুবীর গোস্বামী<br>পিতার নাম : সুনীল গোস্বামী<br>বাড়ির নং : এন0139<br>বয়স : 36 লিঙ্গ : পুরুষ        | TQF0959981<br>ফটো উপলব্ধ       |
| 205<br>নাম : মকসেদুর রহমান<br>পিতার নাম : তাফরুদ্দিন মন্ডল<br>বাড়ির নং : এন0243<br>বয়স : 49 লিঙ্গ : পুরুষ    | TQF2298347<br>ফটো উপলব্ধ       | 206<br>নাম : মৃগাল বসাক<br>পিতার নাম : হরিপদ বসাক<br>বাড়ির নং : n0092<br>বয়স : 35 লিঙ্গ : পুরুষ                | TQF0898791<br>ফটো উপলব্ধ | 207<br>নাম : গৌরী ঘোষ<br>স্বামীর নাম : নিখিল কুমার ঘোষ<br>বাড়ির নং : n0001<br>বয়স : 73 লিঙ্গ : মহিলা            | TQF2045367<br>ফটো উপলব্ধ       |
| 208<br>নাম : টিংকু ঘোষ<br>পিতার নাম : ক্ষিতিশ ঘোষ<br>বাড়ির নং : n0243<br>বয়স : 43 লিঙ্গ : পুরুষ              | JGJ4768354<br>ফটো উপলব্ধ       | 209<br>নাম : রবীন্দ্রনাথ ঘোষ<br>পিতার নাম : হরেন্দ্র নাথ ঘোষ<br>বাড়ির নং : n0092<br>বয়স : 55 লিঙ্গ : পুরুষ     | JGJ4959193<br>ফটো উপলব্ধ | 210<br>নাম : সাজিয়া রহমান সালিমা<br>স্বামীর নাম : মকসেদুর রহমান<br>বাড়ির নং : এন0001<br>বয়স : 52 লিঙ্গ : মহিলা | TQF2298354<br>ফটো উপলব্ধ       |



|  |                                |  |                                |   |                                |
|--|--------------------------------|--|--------------------------------|---|--------------------------------|
| 211<br>নাম : পলাশ প্রিয়া ঘোষ<br>স্বামীর নাম: পীযুষকান্তি ঘোষ<br>বাড়ির নং : n0277<br>বয়স : 44 লিঙ্গ : মহিলা              | JGJ4768636<br>ফটো উপলব্ধ       | 212<br>নাম : পিযুষ কান্তি ঘোষ<br>পিতার নাম: নিখিল কুমার ঘোষ<br>বাড়ির নং : n0001<br>বয়স : 53 লিঙ্গ : পুরুষ                  | TQF2045417<br>ফটো উপলব্ধ       | 213<br>নাম : চায়না ঘোষ (মন্ডল)<br>স্বামীর নাম: টিংকু ঘোষ<br>বাড়ির নং : n0242<br>বয়স : 39 লিঙ্গ : মহিলা             | JGJ4768347<br>ফটো উপলব্ধ       |
| 214<br>নাম : সেফালী বিশ্বাস<br>স্বামীর নাম: সত্যানন্দ বিশ্বাস<br>বাড়ির নং : n0156<br>বয়স : 36 লিঙ্গ : মহিলা              | TQF1598234<br>ফটো উপলব্ধ       | 215<br>নাম : শিখা চক্রবর্তী<br>স্বামীর নাম: গৌতম চক্রবর্তী<br>বাড়ির নং : n0156<br>বয়স : 57 লিঙ্গ : মহিলা                   | TQF2475564<br>ফটো উপলব্ধ       | 216<br>নাম : মানটি চক্রবর্তী<br>অন্যান্য: কৃষ্ণচন্দ্র চক্রবর্তী<br>বাড়ির নং : n0007<br>বয়স : 51 লিঙ্গ : মহিলা       | TQF2248219<br>ফটো উপলব্ধ       |
| 217<br>নাম : ফারহীন শামিম<br>স্বামীর নাম: আব্দুল মল্লান<br>বাড়ির নং : এন035<br>বয়স : 26 লিঙ্গ : মহিলা                    | TQF2213197<br>ফটো উপলব্ধ       | 218<br>নাম : ইমন কল্যান চক্রবর্তী<br>পিতার নাম: গৌতম চক্রবর্তী<br>বাড়ির নং : n0156<br>বয়স : 30 লিঙ্গ : পুরুষ               | TQF1366202<br>ফটো উপলব্ধ       | 219<br>নাম : তনুজা চ্যাটার্জী<br>স্বামীর নাম: কৃষ্ণচন্দ্র চক্রবর্তী<br>বাড়ির নং : n0007<br>বয়স : 71 লিঙ্গ : মহিলা   | TQF2045250<br>ফটো উপলব্ধ       |
| 220<br>নাম : কৃষ্ণ চন্দ্র চক্রবর্তী<br>পিতার নাম: কামিনী মোহন চক্রবর্তী<br>বাড়ির নং : এন0007<br>বয়স : 76 লিঙ্গ : পুরুষ   | JGJ4959201<br>ফটো উপলব্ধ       | 221<br>নাম : উৎসব চক্রবর্তী<br>পিতার নাম: কৃষ্ণ চক্রবর্তী<br>বাড়ির নং : এন0007<br>বয়স : 47 লিঙ্গ : পুরুষ                   | JGJ2693349<br>ফটো উপলব্ধ       | 222<br>নাম : অনিতা সিংহ চক্রবর্তী<br>স্বামীর নাম: কুশ চক্রবর্তী<br>বাড়ির নং : n0156<br>বয়স : 53 লিঙ্গ : মহিলা       | WB/04/027/387013<br>ফটো উপলব্ধ |
| Q 223<br>নাম : শিবানী ব্যানার্জী<br>স্বামীর নাম: নারায়ণ ব্যানার্জী<br>বাড়ির নং :<br>বয়স : 49 লিঙ্গ : মহিলা              | TQF0800011<br>ফটো উপলব্ধ       | 224<br>নাম : গৌতম চক্রবর্তী<br>পিতার নাম: পরিতোষ চক্রবর্তী<br>বাড়ির নং : n0156<br>বয়স : 63 লিঙ্গ : পুরুষ                   | TQF2475556<br>ফটো উপলব্ধ       | 225<br>নাম : হাসি দাস<br>স্বামীর নাম: জীবন দাস<br>বাড়ির নং : n0156<br>বয়স : 53 লিঙ্গ : মহিলা                        | TQF1046804<br>ফটো উপলব্ধ       |
| 226<br>নাম : কুশ চক্রবর্তী<br>পিতার নাম: পরিতোষ চক্রবর্তী<br>বাড়ির নং : n0156<br>বয়স : 55 লিঙ্গ : পুরুষ                  | TQF2252757<br>ফটো উপলব্ধ       | 227<br>নাম : শুভজ্যোতি চক্রবর্তী<br>পিতার নাম: গৌতম চক্রবর্তী<br>বাড়ির নং : n0156<br>বয়স : 34 লিঙ্গ : পুরুষ                | TQF1046796<br>ফটো উপলব্ধ       | 228<br>নাম : রিয়া চক্রবর্তী<br>পিতার নাম: কুশ চক্রবর্তী<br>বাড়ির নং : n0156<br>বয়স : 29 লিঙ্গ : মহিলা              | TQF1598150<br>ফটো উপলব্ধ       |
| 229<br>নাম : গনেশ চন্দ্র প্রামানিক<br>পিতার নাম: শ্রী গোবিন্দ চন্দ্র প্রামানিক<br>বাড়ির নং : 2<br>বয়স : 56 লিঙ্গ : পুরুষ | TQF2045458<br>ফটো উপলব্ধ       | 230<br>নাম : মোনালিসা প্রামানিক<br>পিতার নাম: গণেশ চন্দ্র প্রামানিক<br>বাড়ির নং : প্রামানিক হাউস<br>বয়স : 21 লিঙ্গ : মহিলা | TQF2493245<br>ফটো উপলব্ধ       | 231<br>নাম : বিক্রম চ্যাটার্জী<br>পিতার নাম: পিনাকি চ্যাটার্জী<br>বাড়ির নং : n0261<br>বয়স : 40 লিঙ্গ : পুরুষ        | JGJ4768537<br>ফটো উপলব্ধ       |
| 232<br>নাম : রতন চ্যাটার্জী<br>পিতার নাম: সুনীল চ্যাটার্জী<br>বাড়ির নং : n0006<br>বয়স : 58 লিঙ্গ : পুরুষ                 | WB/04/027/387027<br>ফটো উপলব্ধ | 233<br>নাম : মদন চ্যাটার্জী<br>পিতার নাম: সুনীল চ্যাটার্জী<br>বাড়ির নং : n0006<br>বয়স : 57 লিঙ্গ : পুরুষ                   | WB/04/027/387257<br>ফটো উপলব্ধ | 234<br>নাম : রাজিব রঞ্জন গুহ<br>পিতার নাম: রাজেন্দ্র নাথ গুহ<br>বাড়ির নং : n0006<br>বয়স : 34 লিঙ্গ : পুরুষ          | TQF0898627<br>ফটো উপলব্ধ       |
| 235<br>নাম : তরুলতা চ্যাটার্জী<br>স্বামীর নাম: রতন চ্যাটার্জী<br>বাড়ির নং : n0006<br>বয়স : 56 লিঙ্গ : মহিলা              | WB/04/027/387004<br>ফটো উপলব্ধ | 236<br>নাম : রেশমী চ্যাটার্জী<br>স্বামীর নাম: মদন চ্যাটার্জী<br>বাড়ির নং : n0006<br>বয়স : 53 লিঙ্গ : মহিলা                 | WB/04/027/387019<br>ফটো উপলব্ধ | 237<br>নাম : শেফালী রায় চ্যাটার্জী<br>স্বামীর নাম: পিনাকি চ্যাটার্জী<br>বাড়ির নং : n0006<br>বয়স : 63 লিঙ্গ : মহিলা | TQF2635506<br>ফটো উপলব্ধ       |
| 238<br>নাম : নীনা চ্যাটার্জী<br>স্বামীর নাম: সুবিমল চ্যাটার্জী<br>বাড়ির নং : n0155<br>বয়স : 66 লিঙ্গ : মহিলা             | TQF2562320<br>ফটো উপলব্ধ       | 239<br>নাম : অমিত জীবন রায়<br>পিতার নাম: অভিক জীবন রায়<br>বাড়ির নং : n0234<br>বয়স : 38 লিঙ্গ : পুরুষ                     | JGJ4768248<br>ফটো উপলব্ধ       | 240<br>নাম : শেফালি বেসরা টুডু<br>স্বামীর নাম: জয়ন্ত টুডু<br>বাড়ির নং : n0350<br>বয়স : 52 লিঙ্গ : মহিলা            | TQF1598044<br>ফটো উপলব্ধ       |

|   |                                |   |                          |   |                                |
|---|--------------------------------|---|--------------------------|---|--------------------------------|
| 241<br>নাম : দীপ্ত টুডু<br>পিতার নাম: জয়ন্ত টুডু<br>বাড়ির নং : n0349<br>বয়স : 29 লিঙ্গ : পুরুষ           | TQF1598036<br>ফটো উপলব্ধ       | 242<br>নাম : সুসিতা টুডু<br>পিতার নাম: মৃতঃ জয়ন্ত টুডু<br>বাড়ির নং : n0350<br>বয়স : 27 লিঙ্গ : মহিলা         | TQF1727437<br>ফটো উপলব্ধ | 243<br>নাম : মৌতপা শেঠ<br>পিতার নাম: গৌরাজ শেঠ<br>বাড়ির নং : n0051<br>বয়স : 24 লিঙ্গ : মহিলা          | TQF2230290<br>ফটো উপলব্ধ       |
| 244<br>নাম : সুদীপ্ত কুমার ঠাকুর<br>পিতার নাম: বিপ্লব ঠাকুর<br>বাড়ির নং : n0190<br>বয়স : 29 লিঙ্গ : পুরুষ | TQF1467703<br>ফটো উপলব্ধ       | 245<br>নাম : পিয়ালী ঠাকুর<br>পিতার নাম: বিপ্লব ঠাকুর<br>বাড়ির নং : n0190<br>বয়স : 31 লিঙ্গ : মহিলা           | TQF1238989<br>ফটো উপলব্ধ | 246<br>নাম : রিংকু ঠাকুর<br>অন্যান্য: বিপ্লব ঠাকুর<br>বাড়ির নং : n0190<br>বয়স : 49 লিঙ্গ : মহিলা      | WB/04/027/387554<br>ফটো উপলব্ধ |
| 247<br>নাম : বিপ্লব ঠাকুর<br>পিতার নাম: সুধাংশু ঠাকুর<br>বাড়ির নং : n0190<br>বয়স : 55 লিঙ্গ : পুরুষ       | WB/04/027/387472<br>ফটো উপলব্ধ | 248<br>নাম : সৌমিত্র ঠাকুর<br>পিতার নাম: বিপ্লব কুমার ঠাকুর<br>বাড়ির নং : সী245<br>বয়স : 22 লিঙ্গ : পুরুষ     | TQF2323293<br>ফটো উপলব্ধ | 249<br>নাম : রাজেশ তামাং<br>মায়ের নাম: মাইলি তামাং<br>বাড়ির নং : n0020<br>বয়স : 34 লিঙ্গ : পুরুষ     | TQF1366533<br>ফটো উপলব্ধ       |
| 250<br>নাম : মাইলী তামাং<br>স্বামীর নাম: লাল বাহাদুর তামাং<br>বাড়ির নং : n0020<br>বয়স : 66 লিঙ্গ : মহিলা  | WB/04/027/387235<br>ফটো উপলব্ধ | 251<br>নাম : মঙ্গল সিং খাপা<br>পিতার নাম: ইমাম সিং খাপা<br>বাড়ির নং : n0317<br>বয়স : 61 লিঙ্গ : পুরুষ         | JGJ4557575<br>ফটো উপলব্ধ | 252<br>নাম : ললিতা খাপা<br>স্বামীর নাম: মঙ্গল খাপা<br>বাড়ির নং : n0315<br>বয়স : 53 লিঙ্গ : মহিলা      | WB/04/027/384223<br>ফটো উপলব্ধ |
| 253<br>নাম : তিয়াস দত্ত<br>পিতার নাম: রতন দত্ত<br>বাড়ির নং : n0185<br>বয়স : 26 লিঙ্গ : মহিলা             | TQF1730167<br>ফটো উপলব্ধ       | 254<br>নাম : রতন দত্ত<br>পিতার নাম: রনজীৎ দত্ত<br>বাড়ির নং : n0185<br>বয়স : 59 লিঙ্গ : পুরুষ                  | TQF2376804<br>ফটো উপলব্ধ | 255<br>নাম : তনুকা দত্ত<br>পিতার নাম: রতন দত্ত<br>বাড়ির নং : এন 00185<br>বয়স : 21 লিঙ্গ : মহিলা       | TQF2451185<br>ফটো উপলব্ধ       |
| 256<br>নাম : মীনা দত্ত গাঁতাইত<br>স্বামীর নাম: রতন দত্ত<br>বাড়ির নং : n0185<br>বয়স : 50 লিঙ্গ : মহিলা     | JGJ2691665<br>ফটো উপলব্ধ       | 257<br>নাম : কোশিক দাস<br>পিতার নাম: প্রনব কুমার দাস<br>বাড়ির নং : n0004<br>বয়স : 34 লিঙ্গ : পুরুষ            | TQF1238807<br>ফটো উপলব্ধ | 258<br>নাম : গৌরব দাস<br>পিতার নাম: গৌতম দাস<br>বাড়ির নং : n0131<br>বয়স : 32 লিঙ্গ : পুরুষ            | TQF1133271<br>ফটো উপলব্ধ       |
| 259<br>নাম : অর্চিসিতা দাস<br>পিতার নাম: প্রদীপ কুমার দাস<br>বাড়ির নং : n0004<br>বয়স : 31 লিঙ্গ : মহিলা   | TQF1238906<br>ফটো উপলব্ধ       | 260<br>নাম : সৌরভ দাস<br>পিতার নাম: গৌতম দাস<br>বাড়ির নং : n0131<br>বয়স : 27 লিঙ্গ : পুরুষ                    | TQF1706308<br>ফটো উপলব্ধ | 261<br>নাম : সরস্বতী সাহা দাস<br>স্বামীর নাম: সঞ্জিব দাস<br>বাড়ির নং : 0062<br>বয়স : 47 লিঙ্গ : মহিলা | TQF1467505<br>ফটো উপলব্ধ       |
| 262<br>নাম : দেবরাজ সিংহ<br>পিতার নাম: নন্দলাল সিংহ<br>বাড়ির নং : না<br>বয়স : 21 লিঙ্গ : পুরুষ            | TQF2459287<br>ফটো উপলব্ধ       | 263<br>নাম : পম্পা দাস<br>স্বামীর নাম: মৃত পরিতোষ চন্দ্র দাস<br>বাড়ির নং : n0203<br>বয়স : 55 লিঙ্গ : মহিলা    | JGJ4561098<br>ফটো উপলব্ধ | 264<br>নাম : অজয় দাস<br>পিতার নাম: নারায়ন দাস<br>বাড়ির নং : n0105<br>বয়স : 28 লিঙ্গ : পুরুষ         | TQF1706498<br>ফটো উপলব্ধ       |
| 265<br>নাম : সোনু শর্মা<br>পিতার নাম: বিষ্ণু শর্মা<br>বাড়ির নং : এন0096<br>বয়স : 29 লিঙ্গ : পুরুষ         | TQF1854835<br>ফটো উপলব্ধ       | 266<br>নাম : চম্পা দত্ত (দাস)<br>স্বামীর নাম: অপূর্ব দাস<br>বাড়ির নং : n0203<br>বয়স : 33 লিঙ্গ : মহিলা        | TQF1597954<br>ফটো উপলব্ধ | 267<br>নাম : মেঘনাথ দাস<br>পিতার নাম: গৌরাজ দাস<br>বাড়ির নং : n0328<br>বয়স : 65 লিঙ্গ : পুরুষ         | TQF1398585<br>ফটো উপলব্ধ       |
| 268<br>নাম : মিনতি দাস<br>স্বামীর নাম: বিষ্ণু পদ দাস<br>বাড়ির নং : এন0095<br>বয়স : 45 লিঙ্গ : মহিলা       | TQF2303980<br>ফটো উপলব্ধ       | 269<br>নাম : দীপালি দাস<br>স্বামীর নাম: শিকিচরন দাস<br>বাড়ির নং : দাস আইস ফ্যাক্টরি<br>বয়স : 56 লিঙ্গ : মহিলা | TQF2484004<br>ফটো উপলব্ধ | 270<br>নাম : গৌতম দাস<br>পিতার নাম: নারায়ন দাস<br>বাড়ির নং : n0131<br>বয়স : 51 লিঙ্গ : পুরুষ         | JGJ4562351<br>ফটো উপলব্ধ       |

|   |                          |   |                                |   |                                |
|---|--------------------------|---|--------------------------------|---|--------------------------------|
| 271<br>নাম : শংকর কুমার দাস<br>পিতার নাম: ধীরেন্দ্র নাথ দাস<br>বাড়ির নং : n0319<br>বয়স : 61 লিঙ্গ : পুরুষ         | JGJ2692119<br>ফটো উপলব্ধ | Q 272<br>নাম : স্বপন দাস<br>পিতার নাম: উপেন্দ্রনাথ দাস<br>বাড়ির নং :<br>বয়স : 45 লিঙ্গ : পুরুষ          | JGJ4959946<br>ফটো উপলব্ধ       | 273<br>নাম : অর্পূর্ব দাস<br>পিতার নাম: অনিল দাস<br>বাড়ির নং : n0203<br>বয়স : 43 লিঙ্গ : পুরুষ          | TQF1366384<br>ফটো উপলব্ধ       |
| 274<br>নাম : কৃষানু দাস<br>পিতার নাম: শংকর কুমার দাস<br>বাড়ির নং : n0306<br>বয়স : 31 লিঙ্গ : পুরুষ                | TQF1238898<br>ফটো উপলব্ধ | 275<br>নাম : মুনাল চন্দ্র দাস<br>পিতার নাম: ফকির চাঁদ দাস<br>বাড়ির নং : n0191<br>বয়স : 46 লিঙ্গ : পুরুষ | JGJ4561155<br>ফটো উপলব্ধ       | 276<br>নাম : রাজেশ চন্দ্র দাস<br>পিতার নাম: শিকিচরন দাস<br>বাড়ির নং : n0147<br>বয়স : 31 লিঙ্গ : পুরুষ   | TQF1239052<br>ফটো উপলব্ধ       |
| 277<br>নাম : কুহেলী দাস<br>পিতার নাম: প্রনব দাস<br>বাড়ির নং : n0004<br>বয়স : 36 লিঙ্গ : মহিলা                     | TQF0650267<br>ফটো উপলব্ধ | 278<br>নাম : চৈতালী দাস<br>স্বামীর নাম: শংকর দাস<br>বাড়ির নং : n0320<br>বয়স : 54 লিঙ্গ : মহিলা          | JGJ2692127<br>ফটো উপলব্ধ       | 279<br>নাম : পারুল হালদার<br>স্বামীর নাম: ধনঞ্জয় হালদার<br>বাড়ির নং : n0104<br>বয়স : 35 লিঙ্গ : মহিলা  | TQF0898866<br>ফটো উপলব্ধ       |
| 280<br>নাম : প্রদীপ কুমার দাস<br>পিতার নাম: পরিতোষ চন্দ্র দাস<br>বাড়ির নং : মধ্য চোপড়া<br>বয়স : 34 লিঙ্গ : পুরুষ | TQF1046721<br>ফটো উপলব্ধ | 281<br>নাম : সোনামনি দাস<br>স্বামীর নাম: মিণ্টু কুমার দাস<br>বাড়ির নং : n0191<br>বয়স : 44 লিঙ্গ : মহিলা | JGJ4960647<br>ফটো উপলব্ধ       | 282<br>নাম : মিনতী রানী দাস<br>স্বামীর নাম: প্রনব দাস<br>বাড়ির নং : n0004<br>বয়স : 63 লিঙ্গ : মহিলা     | WB/04/027/387502<br>ফটো উপলব্ধ |
| 283<br>নাম : চিরঞ্জীব মন্ডল<br>পিতার নাম: মধুসূদন মন্ডল<br>বাড়ির নং : এন0028<br>বয়স : 35 লিঙ্গ : পুরুষ            | TQF0898692<br>ফটো উপলব্ধ | 284<br>নাম : শিকিচরন দাস<br>পিতার নাম: ভেবাচন্দ্র দাস<br>বাড়ির নং : n0147<br>বয়স : 59 লিঙ্গ : পুরুষ     | WB/04/027/312298<br>ফটো উপলব্ধ | 285<br>নাম : পারমিতা দাস<br>পিতার নাম: প্রদীপ কুমার দাস<br>বাড়ির নং : n0004<br>বয়স : 38 লিঙ্গ : মহিলা   | JGJ5076237<br>ফটো উপলব্ধ       |
| 286<br>নাম : প্রদীপ দাস<br>পিতার নাম: ভবেন্দ্র নাথ দাস<br>বাড়ির নং : n0004<br>বয়স : 62 লিঙ্গ : পুরুষ              | JGJ4561122<br>ফটো উপলব্ধ | 287<br>নাম : বিরোদা দাস<br>স্বামীর নাম: ফকির চাঁদ দাস<br>বাড়ির নং : n0191<br>বয়স : 71 লিঙ্গ : মহিলা     | WB/04/027/312226<br>ফটো উপলব্ধ | 288<br>নাম : অনিতা দাস<br>স্বামীর নাম: প্রানতোষ দাস<br>বাড়ির নং : n0133<br>বয়স : 50 লিঙ্গ : মহিলা       | JGJ4561148<br>ফটো উপলব্ধ       |
| 289<br>নাম : উমা দত্ত (দাস)<br>স্বামীর নাম: রাজা দাস<br>বাড়ির নং : n0027<br>বয়স : 44 লিঙ্গ : মহিলা                | TQF1133438<br>ফটো উপলব্ধ | 290<br>নাম : মালতী দাস<br>স্বামীর নাম: বাদল দাস<br>বাড়ির নং : n0027<br>বয়স : 61 লিঙ্গ : মহিলা           | WB/04/027/387510<br>ফটো উপলব্ধ | 291<br>নাম : সুমন দাস<br>পিতার নাম: সুরেশ দাস<br>বাড়ির নং : n0104<br>বয়স : 40 লিঙ্গ : পুরুষ             | JGJ4561197<br>ফটো উপলব্ধ       |
| 292<br>নাম : অনন্ত কুমার দাস<br>পিতার নাম: অসিত দাস<br>বাড়ির নং : n0096<br>বয়স : 36 লিঙ্গ : পুরুষ                 | TQF1046598<br>ফটো উপলব্ধ | 293<br>নাম : রাজা দাস<br>অন্যান্য: বাদল দাস<br>বাড়ির নং : n0027<br>বয়স : 36 লিঙ্গ : পুরুষ               | TQF1133420<br>ফটো উপলব্ধ       | 294<br>নাম : সমীর দাস<br>পিতার নাম: নারায়ণ চন্দ্র দাস<br>বাড়ির নং : n0105<br>বয়স : 26 লিঙ্গ : পুরুষ    | TQF1727429<br>ফটো উপলব্ধ       |
| 295<br>নাম : শান্তনু দাস<br>পিতার নাম: প্রনতোস দাস<br>বাড়ির নং : n0105<br>বয়স : 27 লিঙ্গ : পুরুষ                  | TQF1706241<br>ফটো উপলব্ধ | 296<br>নাম : সুরজিৎ দাস<br>পিতার নাম: অসিত দাস<br>বাড়ির নং : n0096<br>বয়স : 30 লিঙ্গ : পুরুষ            | TQF1366517<br>ফটো উপলব্ধ       | 297<br>নাম : শিল্পী তরফদার দাস<br>স্বামীর নাম: বাপ্পা দাস<br>বাড়ির নং : n0027<br>বয়স : 36 লিঙ্গ : মহিলা | TQF1467489<br>ফটো উপলব্ধ       |
| 298<br>নাম : চুমকি অধিকারী দাস<br>স্বামীর নাম: প্রদীপ কুমার দাস<br>বাড়ির নং : n0203<br>বয়স : 29 লিঙ্গ : মহিলা     | TQF1706480<br>ফটো উপলব্ধ | 299<br>নাম : চায়না দাস<br>স্বামীর নাম: অসিত দাস<br>বাড়ির নং : n0096<br>বয়স : 59 লিঙ্গ : মহিলা          | WB/04/027/387222<br>ফটো উপলব্ধ | 300<br>নাম : অর্পনা দাস<br>স্বামীর নাম: প্রদীপ দাস<br>বাড়ির নং : n0094<br>বয়স : 62 লিঙ্গ : মহিলা        | JGJ4959292<br>ফটো উপলব্ধ       |

|   |                                |   |                                |  |                                |
|---|--------------------------------|---|--------------------------------|--|--------------------------------|
| 301<br>নাম : মনু দাস<br>পিতার নাম: পরেশচন্দ্র দাস<br>বাড়ির নং : n0062<br>বয়স : 45 লিঙ্গ : পুরুষ           | JGJ4561106<br>ফটো উপলব্ধ       | 302<br>নাম : অসিত দাস<br>পিতার নাম: উপেন্দ্র দাস<br>বাড়ির নং : n0096<br>বয়স : 66 লিঙ্গ : পুরুষ                  | WB/04/027/387531<br>ফটো উপলব্ধ | 303<br>নাম : মিন্টু কুমার দাস<br>পিতার নাম: ফকির চাঁদ দাস<br>বাড়ির নং : n0191<br>বয়স : 52 লিঙ্গ : পুরুষ      | TQF2603165<br>ফটো উপলব্ধ       |
| 304<br>নাম : মঞ্জু দাস<br>স্বামীর নাম: নারায়ন দাস<br>বাড়ির নং : এন0105<br>বয়স : 50 লিঙ্গ : মহিলা         | JGJ5166608<br>ফটো উপলব্ধ       | 305<br>নাম : বাদল দাস<br>পিতার নাম: নগেন্দ্র দাস<br>বাড়ির নং : n0027<br>বয়স : 71 লিঙ্গ : পুরুষ                  | WB/04/027/387548<br>ফটো উপলব্ধ | 306<br>নাম : সঞ্জিতা রায় দাস<br>স্বামীর নাম: মুনাল চন্দ্র দাস<br>বাড়ির নং : n0191<br>বয়স : 37 লিঙ্গ : মহিলা | JGJ5076419<br>ফটো উপলব্ধ       |
| 307<br>নাম : বিষ্ণুপদ দাস<br>পিতার নাম: মাখন দাস<br>বাড়ির নং : এন0095<br>বয়স : 57 লিঙ্গ : পুরুষ           | JGJ4561163<br>ফটো উপলব্ধ       | 308<br>নাম : ভারতী দাস<br>স্বামীর নাম: সুরেশ দাস<br>বাড়ির নং : n0063<br>বয়স : 69 লিঙ্গ : মহিলা                  | JGJ4959326<br>ফটো উপলব্ধ       | 309<br>নাম : সঞ্জিব কুমার দাস<br>পিতার নাম: পরেশ চন্দ্র দাস<br>বাড়ির নং : n0062<br>বয়স : 46 লিঙ্গ : পুরুষ    | JGJ4147518<br>ফটো উপলব্ধ       |
| 310<br>নাম : ভাস্কর দাস<br>পিতার নাম: আসিত কুমার দাস<br>বাড়ির নং : n0096<br>বয়স : 28 লিঙ্গ : পুরুষ        | TQF1598176<br>ফটো উপলব্ধ       | 311<br>নাম : অঞ্জলী শর্মা<br>স্বামীর নাম: সোন শর্মা<br>বাড়ির নং : এন0096<br>বয়স : 24 লিঙ্গ : মহিলা              | TQF2558625<br>ফটো উপলব্ধ       | 312<br>নাম : সুরত দাস<br>পিতার নাম: সুরেশ দাস<br>বাড়ির নং : n0104<br>বয়স : 35 লিঙ্গ : পুরুষ                  | TQF1239011<br>ফটো উপলব্ধ       |
| 313<br>নাম : বাপ্পা দাস<br>পিতার নাম: বাদল দাস<br>বাড়ির নং : n0027<br>বয়স : 42 লিঙ্গ : পুরুষ              | JGJ4147476<br>ফটো উপলব্ধ       | 314<br>নাম : সুকেশ দাস<br>পিতার নাম: সুর্যো মোহন দাস<br>বাড়ির নং : n0102<br>বয়স : 56 লিঙ্গ : পুরুষ              | WB/04/027/387514<br>ফটো উপলব্ধ | 315<br>নাম : প্রণব দে<br>পিতার নাম: হরেকৃষ্ণ দে<br>বাড়ির নং : n0016<br>বয়স : 58 লিঙ্গ : পুরুষ                | JGJ0612648<br>ফটো উপলব্ধ       |
| 316<br>নাম : চন্দন দাস<br>পিতার নাম: জীবন দাস<br>বাড়ির নং : n0016<br>বয়স : 28 লিঙ্গ : পুরুষ               | TQF1706522<br>ফটো উপলব্ধ       | 317<br>নাম : চিনুবালা দে<br>স্বামীর নাম: হরেকৃষ্ণ দে<br>বাড়ির নং : n0016<br>বয়স : 86 লিঙ্গ : মহিলা              | WB/04/027/387042<br>ফটো উপলব্ধ | 318<br>নাম : গৌরি রাণী দে<br>স্বামীর নাম: প্রণব দে<br>বাড়ির নং : n0224<br>বয়স : 40 লিঙ্গ : মহিলা             | JGJ4768131<br>ফটো উপলব্ধ       |
| 319<br>নাম : শুক্লা দাস<br>স্বামীর নাম: সুকেশ দাস<br>বাড়ির নং : n0102<br>বয়স : 43 লিঙ্গ : মহিলা           | JGJ5166483<br>ফটো উপলব্ধ       | 320<br>নাম : খোকন দে<br>পিতার নাম: খুসি লাল দে<br>বাড়ির নং : n0102<br>বয়স : 44 লিঙ্গ : পুরুষ                    | JGJ4147609<br>ফটো উপলব্ধ       | 321<br>নাম : নির্মালা দে<br>স্বামীর নাম: লেট খুশিলাল দে<br>বাড়ির নং : মধ্য চোপড়া<br>বয়স : 67 লিঙ্গ : মহিলা  | TQF2384998<br>ফটো উপলব্ধ       |
| 322<br>নাম : শর্মিলা খাতুন<br>স্বামীর নাম: মহ হাফিজুদ্দিন<br>বাড়ির নং : আজাদনগর<br>বয়স : 56 লিঙ্গ : মহিলা | JGJ4302667<br>ফটো উপলব্ধ       | 323<br>নাম : মলিকা সিংহ<br>স্বামীর নাম: চেতন্য দেব সিংহ<br>বাড়ির নং : n0016<br>বয়স : 29 লিঙ্গ : মহিলা           | TQF2229607<br>ফটো উপলব্ধ       | 324<br>নাম : অশোক কুমার দে<br>পিতার নাম: সীতানাথ দে<br>বাড়ির নং : n0075<br>বয়স : 62 লিঙ্গ : পুরুষ            | JGJ0612606<br>ফটো উপলব্ধ       |
| 325<br>নাম : রিয়া দে<br>পিতার নাম: রাজু দে<br>বাড়ির নং : নং<br>বয়স : 23 লিঙ্গ : মহিলা                    | TQF2274868<br>ফটো উপলব্ধ       | 326<br>নাম : কমল দে<br>পিতার নাম: লেট খুশিলাল দে<br>বাড়ির নং : মধ্য চোপড়া<br>বয়স : 40 লিঙ্গ : পুরুষ            | JGJ4561213<br>ফটো উপলব্ধ       | 327<br>নাম : সম্পা সাহা (দে)<br>স্বামীর নাম: খোকন দে<br>বাড়ির নং : n0102<br>বয়স : 31 লিঙ্গ : মহিলা           | TQF1366558<br>ফটো উপলব্ধ       |
| 328<br>নাম : মানিক দে<br>পিতার নাম: সীতানাথ দে<br>বাড়ির নং : n0075<br>বয়স : 54 লিঙ্গ : পুরুষ              | WB/04/027/387290<br>ফটো উপলব্ধ | 329<br>নাম : অনিকেত দে<br>পিতার নাম: অশোক কুমার দে<br>বাড়ির নং : চোপড়া বাজার স্ট্রিট<br>বয়স : 20 লিঙ্গ : পুরুষ | TQF2555159<br>ফটো উপলব্ধ       | 330<br>নাম : মানব দে<br>পিতার নাম: হরেকৃষ্ণ দে<br>বাড়ির নং : n0016<br>বয়স : 51 লিঙ্গ : পুরুষ                 | WB/04/027/387300<br>ফটো উপলব্ধ |



|     |                  |  |            |     |                  |  |            |     |                  |  |            |
|-----|------------------|--|------------|-----|------------------|--|------------|-----|------------------|--|------------|
| 331 | JGJ4768321       | নাম : কবিতা দে বিশ্বাস<br>স্বামীর নাম: মানব দে<br>বাড়ির নং : n0240<br>বয়স : 40 লিঙ্গ : মহিলা           | ফটো উপলব্ধ | 332 | JGJ1115740       | নাম : স্বপন দেবনাথ<br>পিতার নাম: পদমলাল দেবনাথ<br>বাড়ির নং : n0347<br>বয়স : 45 লিঙ্গ : পুরুষ                           | ফটো উপলব্ধ | 333 | WB/04/027/387653 | নাম : লক্ষী দেবনাথ<br>স্বামীর নাম: দুলাল দেবনাথ<br>বাড়ির নং : n0162<br>বয়স : 56 লিঙ্গ : মহিলা        | ফটো উপলব্ধ |
| 334 | JGJ4304028       | নাম : আইসা সিদ্দিকা<br>স্বামীর নাম: হাসিবুর রহমান<br>বাড়ির নং : n0347<br>বয়স : 43 লিঙ্গ : মহিলা        | ফটো উপলব্ধ | 335 | JGJ4561221       | নাম : দুলাল দেবনাথ<br>পিতার নাম: শ্যামলাল দেবনাথ<br>বাড়ির নং : n0162<br>বয়স : 55 লিঙ্গ : পুরুষ                         | ফটো উপলব্ধ | 336 | JGJ4561247       | নাম : ভারতী দেবনাথ<br>স্বামীর নাম: শংকর দেবনাথ<br>বাড়ির নং : n0188<br>বয়স : 71 লিঙ্গ : মহিলা         | ফটো উপলব্ধ |
| 337 | TQF2291532       | নাম : সৌমিক সরকার<br>পিতার নাম: দুলাল সরকার<br>বাড়ির নং : 0122<br>বয়স : 23 লিঙ্গ : পুরুষ               | ফটো উপলব্ধ | 338 | TQF1026780       | নাম : পৌরী(দাস) দেবনাথ<br>স্বামীর নাম: বাবুল চন্দ্র দাস বাবুল চন্দ্র দাস<br>বাড়ির নং : n0346<br>বয়স : 34 লিঙ্গ : মহিলা | ফটো উপলব্ধ | 339 | TQF2275238       | নাম : মাম্পি সিংহ<br>স্বামীর নাম: স্বপন দেবনাথ<br>বাড়ির নং : এন0347<br>বয়স : 35 লিঙ্গ : মহিলা        | ফটো উপলব্ধ |
| 340 | TQF1133347       | নাম : সমাশ্তী দেবনাথ<br>পিতার নাম: দুলাল দেবনাথ<br>বাড়ির নং : n0162<br>বয়স : 33 লিঙ্গ : মহিলা          | ফটো উপলব্ধ | 341 | TQF0799932       | নাম : রাখী দেবনাথ<br>পিতার নাম: দুলাল দেবনাথ<br>বাড়ির নং : n0162<br>বয়স : 36 লিঙ্গ : মহিলা                             | ফটো উপলব্ধ | 342 | JGJ4561239       | নাম : শঙ্কর দেবনাথ<br>পিতার নাম: শ্যামলাল দেবনাথ<br>বাড়ির নং : n0188<br>বয়স : 63 লিঙ্গ : পুরুষ       | ফটো উপলব্ধ |
| 343 | TQF1239094       | নাম : বিবেক দেবনাথ<br>পিতার নাম: শঙ্কর দেবনাথ<br>বাড়ির নং : n0188<br>বয়স : 33 লিঙ্গ : পুরুষ            | ফটো উপলব্ধ | 344 | TQF1133446       | নাম : বাবুল চন্দ্র দাস<br>পিতার নাম: সিকি দাস<br>বাড়ির নং : 342<br>বয়স : 33 লিঙ্গ : পুরুষ                              | ফটো উপলব্ধ | 345 | WB/04/027/387343 | নাম : শিপ্রা দেবশর্মা<br>স্বামীর নাম: পরিতোষ দেবশর্মা<br>বাড়ির নং : n0071<br>বয়স : 56 লিঙ্গ : মহিলা  | ফটো উপলব্ধ |
| 346 | TQF1598093       | নাম : শুভম দেবশর্মা<br>পিতার নাম: পরিতোষ দেবশর্মা<br>বাড়ির নং : n0071<br>বয়স : 29 লিঙ্গ : পুরুষ        | ফটো উপলব্ধ | 347 | WB/04/027/387226 | নাম : পরিতোষ দেবশর্মা<br>পিতার নাম: নগেন্দ্র দেবশর্মা<br>বাড়ির নং : n0071<br>বয়স : 61 লিঙ্গ : পুরুষ                    | ফটো উপলব্ধ | 348 | TQF0898841       | নাম : চৈতন্য দেব সিংহ<br>পিতার নাম: অজিত সিংহ<br>বাড়ির নং : n0103<br>বয়স : 34 লিঙ্গ : পুরুষ          | ফটো উপলব্ধ |
| 349 | WB/04/027/387265 | নাম : জয়নারায়ন দাস<br>পিতার নাম: ভুবন দাস<br>বাড়ির নং : n0103<br>বয়স : 51 লিঙ্গ : পুরুষ              | ফটো উপলব্ধ | 350 | WB/04/027/387272 | নাম : দীপালী দাস<br>স্বামীর নাম: জয়নারায়ন দাস<br>বাড়ির নং : n0103<br>বয়স : 56 লিঙ্গ : মহিলা                          | ফটো উপলব্ধ | 351 | TQF1706399       | নাম : মনি শঙ্কর দাস<br>পিতার নাম: জয় নারায়ন দাস<br>বাড়ির নং : n0103<br>বয়স : 27 লিঙ্গ : পুরুষ      | ফটো উপলব্ধ |
| 352 | TQF2471639       | নাম : আফরিন সুলতানা<br>পিতার নাম: মোহাম্মদ হাফিজুদ্দিন<br>বাড়ির নং : আজাদনগর<br>বয়স : 21 লিঙ্গ : মহিলা | ফটো উপলব্ধ | 353 | XFV1082387       | নাম : পাপিয়া নহা<br>স্বামীর নাম: তরুণ পাল<br>বাড়ির নং : না<br>বয়স : 32 লিঙ্গ : মহিলা                                  | ফটো উপলব্ধ | 354 | JGJ5076716       | নাম : নব কুমার নাথ<br>পিতার নাম: হরিকান্ত নাথ<br>বাড়ির নং : 121<br>বয়স : 37 লিঙ্গ : পুরুষ            | ফটো উপলব্ধ |
| 355 | TQF1854819       | নাম : রান্ধা দাস হরিজন<br>স্বামীর নাম: জীবন হরিজন<br>বাড়ির নং : এন0087<br>বয়স : 28 লিঙ্গ : মহিলা       | ফটো উপলব্ধ | 356 | TQF2299733       | নাম : সরস্বতী রায়<br>পিতার নাম: দিনেশ রায়<br>বাড়ির নং : এন0088<br>বয়স : 25 লিঙ্গ : মহিলা                             | ফটো উপলব্ধ | 357 | JGJ2691228       | নাম : নন্দারানী নাথ<br>স্বামীর নাম: হরিকান্ত নাথ<br>বাড়ির নং : n0088<br>বয়স : 55 লিঙ্গ : মহিলা       | ফটো উপলব্ধ |
| 358 | JGJ4561262       | নাম : জ্যোতির্ময় নাথ<br>পিতার নাম: প্রান বল্লভ নাথ<br>বাড়ির নং : n0087<br>বয়স : 41 লিঙ্গ : পুরুষ      | ফটো উপলব্ধ | 359 | TQF1467653       | নাম : লাবনী সরকার (নাথ)<br>স্বামীর নাম: জ্যোতির্ময় (নাথ)<br>বাড়ির নং : মধ্য চোপড়া<br>বয়স : 31 লিঙ্গ : মহিলা          | ফটো উপলব্ধ | 360 | TQF2045490       | নাম : জ্যোৎস্নাময়ী নাথ<br>স্বামীর নাম: প্রানবল্লভ নাথ<br>বাড়ির নং : n0087<br>বয়স : 61 লিঙ্গ : মহিলা | ফটো উপলব্ধ |



|  |                  |            |   |            |            |  |                  |            |
|--|------------------|------------|---|------------|------------|--|------------------|------------|
| 361  | WB/04/027/387307 | ফটো উপলব্ধ | 362   | TQF2451219 | ফটো উপলব্ধ | 363  | TQF1937630       | ফটো উপলব্ধ |
| নাম : প্রান বরুভ নাথ<br>পিতার নাম: মহেন্দ্র নাথ<br>বাড়ির নং : n0087<br>বয়স : 77 লিঙ্গ : পুরুষ            |                  |            | নাম : আদিত্য নাথ<br>পিতার নাম: রতন নাথ<br>বাড়ির নং : 417<br>বয়স : 22 লিঙ্গ : পুরুষ                          |            |            | নাম : শীলা নাথ<br>স্বামীর নাম: গৌতম নাথ<br>বাড়ির নং : n0002<br>বয়স : 65 লিঙ্গ : মহিলা                          |                  |            |
| 364  | TQF1366327       | ফটো উপলব্ধ | 365   | TQF1725886 | ফটো উপলব্ধ | 366  | TQF1467612       | ফটো উপলব্ধ |
| নাম : বিষ্ণু নাথ<br>পিতার নাম: বাবলু নাথ<br>বাড়ির নং : n0002<br>বয়স : 30 লিঙ্গ : পুরুষ                   |                  |            | নাম : সামসুদ্দীন<br>পিতার নাম: হাজিঃ সালাম<br>বাড়ির নং : n0002<br>বয়স : 30 লিঙ্গ : পুরুষ                    |            |            | নাম : বাপ্পা নাথ<br>পিতার নাম: বাবলু নাথ<br>বাড়ির নং : n0002<br>বয়স : 29 লিঙ্গ : পুরুষ                         |                  |            |
| 367  | JGJ0612762       | ফটো উপলব্ধ | 368   | TQF1885466 | ফটো উপলব্ধ | 369  | WB/04/027/339254 | ফটো উপলব্ধ |
| নাম : রতন নাথ<br>পিতার নাম: মতি নাথ<br>বাড়ির নং : n0002<br>বয়স : 57 লিঙ্গ : পুরুষ                        |                  |            | নাম : রোবুনা বেগম<br>স্বামীর নাম: এক্রম<br>বাড়ির নং : এন0002<br>বয়স : 30 লিঙ্গ : মহিলা                      |            |            | নাম : শ্যামলী নাথ<br>স্বামীর নাম: রতন নাথ<br>বাড়ির নং : n0002<br>বয়স : 43 লিঙ্গ : মহিলা                        |                  |            |
| 370  | JGJ4561312       | ফটো উপলব্ধ | 371   | JGJ5076203 | ফটো উপলব্ধ | 372  | CTB1308105       | ফটো উপলব্ধ |
| নাম : হাবলু নাথ<br>মায়ের নাম: বেলা নাথ<br>বাড়ির নং : n0265<br>বয়স : 53 লিঙ্গ : পুরুষ                    |                  |            | নাম : শশঙ্ক শেখর নাথ<br>পিতার নাম: গৌতম নাথ<br>বাড়ির নং : n0002<br>বয়স : 37 লিঙ্গ : পুরুষ                   |            |            | নাম : সুমিতা নাথ<br>স্বামীর নাম: হাবলু নাথ<br>বাড়ির নং : n0002<br>বয়স : 44 লিঙ্গ : মহিলা                       |                  |            |
| 373  | WB/04/027/387417 | ফটো উপলব্ধ | 374   | TQF2045284 | ফটো উপলব্ধ | 375  | TQF1816107       | ফটো উপলব্ধ |
| নাম : মঞ্জু নাথ<br>পিতার নাম: মতিলাল নাথ<br>বাড়ির নং : n0002<br>বয়স : 66 লিঙ্গ : মহিলা                   |                  |            | নাম : জয় চন্দ্র প্রমাণিক<br>পিতার নাম: লালমোহন প্রমাণিক<br>বাড়ির নং : n0161<br>বয়স : 60 লিঙ্গ : পুরুষ      |            |            | নাম : ভক্তী প্রামাণিক<br>স্বামীর নাম: ধনঞ্জয় প্রামাণিক<br>বাড়ির নং : n0186<br>বয়স : 50 লিঙ্গ : মহিলা          |                  |            |
| 376  | JGJ4959425       | ফটো উপলব্ধ | 377   | TQF1133354 | ফটো উপলব্ধ | 378  | TQF1271113       | ফটো উপলব্ধ |
| নাম : অর্চনা প্রমাণিক<br>স্বামীর নাম: জয় চন্দ্র প্রামাণিক<br>বাড়ির নং : n0161<br>বয়স : 59 লিঙ্গ : মহিলা |                  |            | নাম : বাবুল প্রমাণিক<br>পিতার নাম: জয় চন্দ্র প্রমাণিক<br>বাড়ির নং : n0161<br>বয়স : 32 লিঙ্গ : পুরুষ        |            |            | নাম : বিপুল প্রামাণিক<br>পিতার নাম: জয় চন্দ্র প্রামাণিক<br>বাড়ির নং : n0161<br>বয়স : 33 লিঙ্গ : পুরুষ         |                  |            |
| 379  | TQF2045508       | ফটো উপলব্ধ | 380   | TQF1238963 | ফটো উপলব্ধ | 381  | TQF1366632       | ফটো উপলব্ধ |
| নাম : বিশ্বজিৎ প্রামাণিক<br>পিতার নাম: গোবিন্দ প্রামাণিক<br>বাড়ির নং : n0186<br>বয়স : 53 লিঙ্গ : পুরুষ   |                  |            | নাম : গোবিন্দ প্রামাণিক<br>পিতার নাম: শ্রীবাস প্রামাণিক<br>বাড়ির নং : n0186<br>বয়স : 71 লিঙ্গ : পুরুষ       |            |            | নাম : বিশাল প্রামাণিক<br>পিতার নাম: জয় চন্দ্র প্রামাণিক<br>বাড়ির নং : n0161<br>বয়স : 30 লিঙ্গ : পুরুষ         |                  |            |
| 382  | TQF2045482       | ফটো উপলব্ধ | 383   | TQF1816099 | ফটো উপলব্ধ | 384  | TQF2567550       | ফটো উপলব্ধ |
| নাম : দুলালী প্রমাণিক<br>স্বামীর নাম: গোবিন্দ প্রামাণিক<br>বাড়ির নং : n0186<br>বয়স : 71 লিঙ্গ : মহিলা    |                  |            | নাম : ধনঞ্জয় প্রামাণিক<br>পিতার নাম: গবিন্দ চন্দ্র প্রামাণিক<br>বাড়ির নং : n0186<br>বয়স : 55 লিঙ্গ : পুরুষ |            |            | নাম : সায়ন্তিকা প্রামাণিক<br>পিতার নাম: বিশ্বজিৎ প্রামাণিক<br>বাড়ির নং : পাট নং 195<br>বয়স : 20 লিঙ্গ : মহিলা |                  |            |
| 385  | TQF1133362       | ফটো উপলব্ধ | 386   | JGJ4768362 | ফটো উপলব্ধ | 387  | JGJ4768495       | ফটো উপলব্ধ |
| নাম : সোনীদেবী সাহা<br>স্বামীর নাম: অনিল প্রাসদ সাহা<br>বাড়ির নং : n0244<br>বয়স : 37 লিঙ্গ : মহিলা       |                  |            | নাম : অনিল প্রাসদ সাহা<br>পিতার নাম: মহেন্দ্র সাহা<br>বাড়ির নং : n0244<br>বয়স : 39 লিঙ্গ : পুরুষ            |            |            | নাম : সোনা দাস প্রামাণিক<br>স্বামীর নাম: গনেশ চন্দ্র প্রামাণিক<br>বাড়ির নং : 2<br>বয়স : 50 লিঙ্গ : মহিলা       |                  |            |
| 388  | JGJ4768461       | ফটো উপলব্ধ | 389   | TQF0899237 | ফটো উপলব্ধ | 390  | TQF1725597       | ফটো উপলব্ধ |
| নাম : নীতু প্রামাণিক<br>স্বামীর নাম: বিশ্বজিৎ প্রামাণিক<br>বাড়ির নং : n0254<br>বয়স : 42 লিঙ্গ : মহিলা    |                  |            | নাম : শিবেন পাইন<br>পিতার নাম: পরিমল পাইন<br>বাড়ির নং : n0301<br>বয়স : 35 লিঙ্গ : পুরুষ                     |            |            | নাম : জয়েন্তি পারমাণিক<br>পিতার নাম: শিবচরন পারমাণিক<br>বাড়ির নং : 75<br>বয়স : 27 লিঙ্গ : মহিলা               |                  |            |

|  |                  |  |                  |  |                  |
|--|------------------|--|------------------|--|------------------|
| 391  | TQF1630623       | 392  | JGJ4561353       | 393  | JGJ4147765       |
| নাম : ভূপাল সাহা<br>পিতার নাম: খগেন্দ্র নাথ সাহা<br>বাড়ির নং : n0018<br>বয়স : 51 লিঙ্গ : পুরুষ | ফটো উপলব্ধ       | নাম : নিতাই পাল<br>পিতার নাম: অসিত কুমার পাল<br>বাড়ির নং : n0012<br>বয়স : 51 লিঙ্গ : পুরুষ     | ফটো উপলব্ধ       | নাম : কার্তিক পাল<br>পিতার নাম: কৃষ্ণ পাল<br>বাড়ির নং : n0014<br>বয়স : 43 লিঙ্গ : পুরুষ        | ফটো উপলব্ধ       |
| 394  | JGJ4147757       | 395  | JGJ0612846       | 396  | TQF2045466       |
| নাম : গনেশ পাল<br>পিতার নাম: কৃষ্ণ কুমার পাল<br>বাড়ির নং : n0014<br>বয়স : 47 লিঙ্গ : পুরুষ     | ফটো উপলব্ধ       | নাম : রাধারানী পাল<br>স্বামীর নাম: অসিত পাল<br>বাড়ির নং : n0012<br>বয়স : 76 লিঙ্গ : মহিলা      | ফটো উপলব্ধ       | নাম : স্বপন পাল<br>পিতার নাম: বৃন্দাবন পাল<br>বাড়ির নং : n0058<br>বয়স : 56 লিঙ্গ : পুরুষ       | ফটো উপলব্ধ       |
| 397  | TQF2045474       | 398  | TQF2230563       | 399  | TQF1467604       |
| নাম : ভাগ্য পাল<br>স্বামীর নাম: স্বপন পাল<br>বাড়ির নং : n0058<br>বয়স : 47 লিঙ্গ : মহিলা        | ফটো উপলব্ধ       | নাম : চম্পা হালদার<br>স্বামীর নাম: শিবেন পাইন<br>বাড়ির নং : n0012<br>বয়স : 29 লিঙ্গ : মহিলা    | ফটো উপলব্ধ       | নাম : সন্তষী সাহা পাল<br>স্বামীর নাম: মাধব পাল<br>বাড়ির নং : n0227<br>বয়স : 36 লিঙ্গ : মহিলা   | ফটো উপলব্ধ       |
| 400  | TQF2230167       | 401  | JGJ2692580       | 402  | JGJ4561403       |
| নাম : সাহিব হুসেন<br>পিতার নাম: আক্তার হোসেন<br>বাড়ির নং : n0012<br>বয়স : 29 লিঙ্গ : পুরুষ     | ফটো উপলব্ধ       | নাম : তাপস পাল<br>পিতার নাম: সঞ্জিব পাল<br>বাড়ির নং : n0018<br>বয়স : 45 লিঙ্গ : পুরুষ          | ফটো উপলব্ধ       | নাম : গোপাল পাল<br>পিতার নাম: ললিত মোহন পাল<br>বাড়ির নং : n0013<br>বয়স : 61 লিঙ্গ : পুরুষ      | ফটো উপলব্ধ       |
| 403  | JGJ3767423       | 404  | TQF1467539       | 405  | TQF2215226       |
| নাম : ঋষি কুমার পাল<br>পিতার নাম: ললিত মহন পাল<br>বাড়ির নং : n0015<br>বয়স : 76 লিঙ্গ : পুরুষ   | ফটো উপলব্ধ       | নাম : ডালিয়া পাল<br>পিতার নাম: সুকুমার পাল<br>বাড়ির নং : n0019<br>বয়স : 29 লিঙ্গ : মহিলা      | ফটো উপলব্ধ       | নাম : রিচা বনসল<br>স্বামীর নাম: মোহিত বনসল<br>বাড়ির নং : n0058<br>বয়স : 33 লিঙ্গ : মহিলা       | ফটো উপলব্ধ       |
| 406  | TQF1239151       | 407  | TQF1467737       | 408  | TQF1238799       |
| নাম : শেফালী পাল<br>স্বামীর নাম: তাপস পাল<br>বাড়ির নং : n0018<br>বয়স : 38 লিঙ্গ : মহিলা        | ফটো উপলব্ধ       | নাম : মন্দিরা পাল<br>পিতার নাম: স্বপন পাল<br>বাড়ির নং : n0058<br>বয়স : 30 লিঙ্গ : মহিলা        | ফটো উপলব্ধ       | নাম : অয়ন পাল<br>পিতার নাম: বিশ্বনাথ পাল<br>বাড়ির নং : n0022<br>বয়স : 33 লিঙ্গ : পুরুষ        | ফটো উপলব্ধ       |
| 409  | JGJ0612952       | 410  | WB/04/027/387281 | 411  | JGJ4561429       |
| নাম : সুনীতা পাল<br>স্বামীর নাম: বীরেন্দ্র পাল<br>বাড়ির নং : n0022<br>বয়স : 59 লিঙ্গ : মহিলা   | ফটো উপলব্ধ       | নাম : বর্নালী পাল<br>অন্যান্য: সুকুমার পাল<br>বাড়ির নং : n0019<br>বয়স : 53 লিঙ্গ : মহিলা       | ফটো উপলব্ধ       | নাম : কৃষ্ণা পাল<br>স্বামীর নাম: গোপীনাথ পাল<br>বাড়ির নং : n0022<br>বয়স : 54 লিঙ্গ : মহিলা     | ফটো উপলব্ধ       |
| 412  | TQF1238781       | 413  | JGJ0612937       | 414  | JGJ5166632       |
| নাম : বিতান পাল<br>পিতার নাম: বিশ্বনাথ পাল<br>বাড়ির নং : n0022<br>বয়স : 32 লিঙ্গ : পুরুষ       | ফটো উপলব্ধ       | নাম : ইলা পাল<br>স্বামীর নাম: লক্ষীকান্ত পাল<br>বাড়ির নং : n0022<br>বয়স : 66 লিঙ্গ : মহিলা     | ফটো উপলব্ধ       | নাম : তন্ময় পাল<br>পিতার নাম: সঞ্জিব পাল<br>বাড়ির নং : n0018<br>বয়স : 38 লিঙ্গ : পুরুষ        | ফটো উপলব্ধ       |
| 415  | WB/04/027/387425 | 416  | JGJ0612978       | 417  | WB/04/027/387439 |
| নাম : গোপীনাথ পাল<br>পিতার নাম: সুখ হরন পাল<br>বাড়ির নং : n0022<br>বয়স : 73 লিঙ্গ : পুরুষ      | ফটো উপলব্ধ       | নাম : মাধুরী পাল<br>স্বামীর নাম: বিশ্বনাথ পাল<br>বাড়ির নং : n0022<br>বয়স : 56 লিঙ্গ : মহিলা    | ফটো উপলব্ধ       | নাম : লক্ষীকান্ত পাল<br>পিতার নাম: সুখহরন পাল<br>বাড়ির নং : n0022<br>বয়স : 76 লিঙ্গ : পুরুষ    | ফটো উপলব্ধ       |
| 418  | WB/04/027/387282 | 419  | JGJ4561346       | 420  | TQF2275212       |
| নাম : শিপ্রাপাল পাল<br>স্বামীর নাম: সুশীল পাল<br>বাড়ির নং : n0198<br>বয়স : 63 লিঙ্গ : মহিলা    | ফটো উপলব্ধ       | নাম : অসিত কুমার পাল<br>পিতার নাম: ললিত মোহন পাল<br>বাড়ির নং : 00123<br>বয়স : 81 লিঙ্গ : পুরুষ | ফটো উপলব্ধ       | নাম : সংগীতা বর্মন<br>স্বামীর নাম: অর্জুন বর্মন<br>বাড়ির নং : এন0019<br>বয়স : 26 লিঙ্গ : মহিলা | ফটো উপলব্ধ       |

|     |                  |  |            |     |                  |  |            |     |                  |  |            |
|-----|------------------|--|------------|-----|------------------|--|------------|-----|------------------|--|------------|
| 421 | JGJ4303988       | নাম : তরুন পাল<br>পিতার নাম: সঞ্জীব কুমার পাল<br>বাড়ির নং : n0018<br>বয়স : 41 লিঙ্গ : পুরুষ      | ফটো উপলব্ধ | 422 | JGJ0612812       | নাম : চন্দ্রিমা বিশ্বাস পাল<br>স্বামীর নাম: অভিজিৎ পাল<br>বাড়ির নং : n0078<br>বয়স : 54 লিঙ্গ : মহিলা   | ফটো উপলব্ধ | 423 | WB/04/027/387373 | নাম : অভিজিৎ পাল<br>পিতার নাম: বীরেন্দ্র নাথ পাল<br>বাড়ির নং : n0078<br>বয়স : 58 লিঙ্গ : পুরুষ | ফটো উপলব্ধ |
| 424 | JGJ2693398       | নাম : অমিত পাল<br>পিতার নাম: গোপিনাথ পাল<br>বাড়ির নং : n0022<br>বয়স : 43 লিঙ্গ : পুরুষ           | ফটো উপলব্ধ | 425 | WB/04/027/387611 | নাম : প্রতিমা পাল<br>স্বামীর নাম: সঞ্জীব পাল<br>বাড়ির নং : n0018<br>বয়স : 91 লিঙ্গ : মহিলা             | ফটো উপলব্ধ | 426 | TQF1854843       | নাম : মোনু শর্মা<br>পিতার নাম: বিকট শর্মা<br>বাড়ির নং : এন0014<br>বয়স : 27 লিঙ্গ : পুরুষ       | ফটো উপলব্ধ |
| 427 | WB/04/027/387361 | নাম : আরতী পাল<br>স্বামীর নাম: কৃষ্ণ কুমার পাল<br>বাড়ির নং : n0014<br>বয়স : 66 লিঙ্গ : মহিলা     | ফটো উপলব্ধ | 428 | JGJ5166137       | নাম : চন্দ্রনাথ পাল<br>স্বামীর নাম: দিলেশ পাল<br>বাড়ির নং : n0014<br>বয়স : 40 লিঙ্গ : মহিলা            | ফটো উপলব্ধ | 429 | WB/04/027/387285 | নাম : কম্পনা পাল<br>স্বামীর নাম: গোপাল পাল<br>বাড়ির নং : n0013<br>বয়স : 61 লিঙ্গ : মহিলা       | ফটো উপলব্ধ |
| 430 | JGJ5076633       | নাম : ইরা পাল<br>স্বামীর নাম: নিতাই পাল<br>বাড়ির নং : n0012<br>বয়স : 51 লিঙ্গ : মহিলা            | ফটো উপলব্ধ | 431 | TQF1885540       | নাম : তন্দ্রা পাল<br>পিতার নাম: স্বপন পাল<br>বাড়ির নং : এন0058<br>বয়স : 26 লিঙ্গ : মহিলা               | ফটো উপলব্ধ | 432 | JGJ4768172       | নাম : মাধব পাল<br>পিতার নাম: ঋষি কুমার পাল<br>বাড়ির নং : n0227<br>বয়স : 43 লিঙ্গ : পুরুষ       | ফটো উপলব্ধ |
| 433 | TQF2193993       | নাম : নরেন সিংহ<br>পিতার নাম: দিগেন সিংহ<br>বাড়ির নং : n0058<br>বয়স : 24 লিঙ্গ : পুরুষ           | ফটো উপলব্ধ | 434 | TQF2045342       | নাম : বিশ্বনাথ পাল<br>পিতার নাম: সুখরন পাল<br>বাড়ির নং : n0022<br>বয়স : 65 লিঙ্গ : পুরুষ               | ফটো উপলব্ধ | 435 | TQF1948199       | নাম : বীথি পাল<br>স্বামীর নাম: বিশ্বজিৎ পাল<br>বাড়ির নং : n0078<br>বয়স : 51 লিঙ্গ : মহিলা      | ফটো উপলব্ধ |
| 436 | TQF1854561       | নাম : সৌভীক ভৌমিক<br>পিতার নাম: নির্মল কুমার ভৌমিক<br>বাড়ির নং : n0013<br>বয়স : 25 লিঙ্গ : পুরুষ | ফটো উপলব্ধ | 437 | TQF2275014       | নাম : রেখা প্রামাণিক<br>স্বামীর নাম: বিপুল প্রামাণিক<br>বাড়ির নং : এন0012<br>বয়স : 29 লিঙ্গ : মহিলা    | ফটো উপলব্ধ | 438 | JGJ4561445       | নাম : জয়ন্তী সাহা পাল<br>পিতার নাম: ভূপাল সাহা<br>বাড়ির নং : n0018<br>বয়স : 43 লিঙ্গ : মহিলা  | ফটো উপলব্ধ |
| 439 | NKE1667351       | নাম : পূজা সাহা<br>পিতার নাম: রবী কুমার সাহা<br>বাড়ির নং : N0078<br>বয়স : 30 লিঙ্গ : মহিলা       | ফটো উপলব্ধ | 440 | TQF1948231       | নাম : সুরজিৎ পাল<br>পিতার নাম: বীরেন্দ্র নাথ পাল<br>বাড়ির নং : n0078<br>বয়স : 54 লিঙ্গ : পুরুষ         | ফটো উপলব্ধ | 441 | TQF0650754       | নাম : চামেলী পাল<br>স্বামীর নাম: সুরজিৎ পাল<br>বাড়ির নং : n0078<br>বয়স : 46 লিঙ্গ : মহিলা      | ফটো উপলব্ধ |
| 442 | TQF1366277       | নাম : শুভ্রজিৎ পাল<br>পিতার নাম: বিশ্বজিৎ পাল<br>বাড়ির নং : n0078<br>বয়স : 31 লিঙ্গ : পুরুষ      | ফটো উপলব্ধ | 443 | JGJ2692788       | নাম : বিশ্বজিৎ পাল<br>পিতার নাম: বীরেন্দ্র নাথ পাল<br>বাড়ির নং : n0078<br>বয়স : 64 লিঙ্গ : পুরুষ       | ফটো উপলব্ধ | 444 | TQF1598051       | নাম : দীপক বসাক<br>পিতার নাম: কেদারনাথ বসাক<br>বাড়ির নং : n0018<br>বয়স : 30 লিঙ্গ : পুরুষ      | ফটো উপলব্ধ |
| 445 | TQF2274942       | নাম : সুদেশনা পাল<br>পিতার নাম: নিতাই পাল<br>বাড়ির নং : এন0012<br>বয়স : 23 লিঙ্গ : মহিলা         | ফটো উপলব্ধ | 446 | TQF2275048       | নাম : হরি বালু বসাক সাহানি<br>স্বামীর নাম: জীতেন সাহানি<br>বাড়ির নং : এন0014<br>বয়স : 30 লিঙ্গ : মহিলা | ফটো উপলব্ধ | 447 | TQF2275071       | নাম : প্রভাত<br>পিতার নাম: পুতুল অধিকারী<br>বাড়ির নং : এন0012<br>বয়স : 23 লিঙ্গ : পুরুষ        | ফটো উপলব্ধ |
| 448 | TQF2230571       | নাম : রসুল আমিন<br>পিতার নাম: সেখ আলাউদ্দিন<br>বাড়ির নং : n0012<br>বয়স : 25 লিঙ্গ : পুরুষ        | ফটো উপলব্ধ | 449 | TQF2275055       | নাম : রুদ্র প্রতাপ মজুমদার<br>অন্যান্য: নরেশ বিশ্বাস<br>বাড়ির নং : এন0012<br>বয়স : 25 লিঙ্গ : পুরুষ    | ফটো উপলব্ধ | 450 | JGJ4147807       | নাম : কৌশিক পাল<br>পিতার নাম: গোপাল পাল<br>বাড়ির নং : n0013<br>বয়স : 43 লিঙ্গ : পুরুষ          | ফটো উপলব্ধ |

বিধানসভা নির্বাচনকেন্দ্রের নং, নাম : 28-চোপড়া  
ভাগ নং, নাম : 1-মধ্য চোপড়া

|   |                          |  |                          |  |                                |
|---|--------------------------|--|--------------------------|--|--------------------------------|
| 451<br>নাম : শুভেন্দু পাল<br>পিতার নাম: সুরেন্দ্র মহন পাল<br>বাড়ির নং : n0136<br>বয়স : 59 লিঙ্গ : পুরুষ                   | JGJ4561387<br>ফটো উপলব্ধ | 452<br>নাম : কৌশিক ভৌমিক<br>পিতার নাম: নির্মল কুমার ভৌমিক<br>বাড়ির নং : n0012<br>বয়স : 40 লিঙ্গ : পুরুষ                      | JGJ4559340<br>ফটো উপলব্ধ | 453<br>নাম : অঙ্কিতা দে<br>পিতার নাম: অশোক কুমার দে<br>বাড়ির নং : এন0012<br>বয়স : 24 লিঙ্গ : মহিলা             | TQF2275196<br>ফটো উপলব্ধ       |
| 454<br>নাম : পিংকি খাতুন<br>স্বামীর নাম: আকেল হুসেন<br>বাড়ির নং : n0012<br>বয়স : 25 লিঙ্গ : মহিলা                         | TQF2229904<br>ফটো উপলব্ধ | 455<br>নাম : পঙ্কজ মোদক<br>পিতার নাম: শরত মোদক<br>বাড়ির নং : n0015<br>বয়স : 27 লিঙ্গ : পুরুষ                                 | TQF2194090<br>ফটো উপলব্ধ | 456<br>নাম : বিথীকা রায় পাল<br>স্বামীর নাম: শুভেন্দু পাল<br>বাড়ির নং : n0136<br>বয়স : 45 লিঙ্গ : মহিলা        | JGJ2693406<br>ফটো উপলব্ধ       |
| 457<br>নাম : শুভা ভৌমিক<br>স্বামীর নাম: নির্মল কুমার ভৌমিক<br>বাড়ির নং : n0012<br>বয়স : 63 লিঙ্গ : মহিলা                  | JGJ4556148<br>ফটো উপলব্ধ | 458<br>নাম : নির্ময় ভৌমিক<br>পিতার নাম: রমেন্দ্র ভৌমিক<br>বাড়ির নং : n0012<br>বয়স : 24 লিঙ্গ : পুরুষ                        | TQF2193514<br>ফটো উপলব্ধ | 459<br>নাম : পৃথ্বী শেঠ<br>পিতার নাম: প্রশান্ত শেঠ<br>বাড়ির নং : নং012<br>বয়স : 22 লিঙ্গ : পুরুষ               | TQF2466886<br>ফটো উপলব্ধ       |
| 460<br>নাম : স্বপন পাল<br>পিতার নাম: অসিত কুমার পাল<br>বাড়ির নং : n0012<br>বয়স : 44 লিঙ্গ : পুরুষ                         | JGJ4147716<br>ফটো উপলব্ধ | 461<br>নাম : সমীর কুমার বন্দোপাধ্যায়<br>পিতার নাম: সন্তোষ কুমার বন্দোপাধ্যায়<br>বাড়ির নং : n0209<br>বয়স : 58 লিঙ্গ : পুরুষ | JGJ5076682<br>ফটো উপলব্ধ | 462<br>নাম : মুকুল ব্যানার্জী<br>স্বামীর নাম: তপন ব্যানার্জী<br>বাড়ির নং : n0181<br>বয়স : 66 লিঙ্গ : মহিলা     | WB/04/027/387530<br>ফটো উপলব্ধ |
| 463<br>নাম : তপন ব্যানার্জী<br>পিতার নাম: শক্তিপদ ব্যানার্জী<br>বাড়ির নং : n0181<br>বয়স : 76 লিঙ্গ : পুরুষ                | JGJ4561759<br>ফটো উপলব্ধ | 464<br>নাম : গোবিন্দ বর্মন<br>পিতার নাম: খগেন বর্মন<br>বাড়ির নং : n0121<br>বয়স : 47 লিঙ্গ : পুরুষ                            | JGJ2691707<br>ফটো উপলব্ধ | 465<br>নাম : বিকাশ বর্মন<br>পিতার নাম: নরেশ বর্মন<br>বাড়ির নং : n0077<br>বয়স : 40 লিঙ্গ : পুরুষ                | TQF0799809<br>ফটো উপলব্ধ       |
| 466<br>নাম : নরেশ বর্মন<br>পিতার নাম: ভরত বর্মন<br>বাড়ির নং : n0077<br>বয়স : 63 লিঙ্গ : পুরুষ                             | JGJ4561551<br>ফটো উপলব্ধ | 467<br>নাম : পরিমল বর্মন<br>পিতার নাম: প্রেম হরি বর্মন<br>বাড়ির নং : n0173<br>বয়স : 44 লিঙ্গ : পুরুষ                         | JGJ4561544<br>ফটো উপলব্ধ | 468<br>নাম : বাসন্তি বর্মন<br>স্বামীর নাম: ধনেশ বর্মন<br>বাড়ির নং : n0296<br>বয়স : 33 লিঙ্গ : মহিলা            | TQF1133370<br>ফটো উপলব্ধ       |
| 469<br>নাম : মনিরাম বর্মন<br>মায়ের নাম: যশোদা বর্মন<br>বাড়ির নং : n0287<br>বয়স : 36 লিঙ্গ : পুরুষ                        | TQF0899054<br>ফটো উপলব্ধ | 470<br>নাম : পুষ্প বর্মন<br>স্বামীর নাম: পরিমল বর্মন<br>বাড়ির নং : n0283<br>বয়স : 39 লিঙ্গ : মহিলা                           | JGJ5166426<br>ফটো উপলব্ধ | 471<br>নাম : সন্তোষী বর্মন<br>মায়ের নাম: সুজাতা বর্মন<br>বাড়ির নং : n0076<br>বয়স : 39 লিঙ্গ : মহিলা           | TQF0799981<br>ফটো উপলব্ধ       |
| 472<br>নাম : সন্ধ্যা রানী মজুমদার ( বিশ্বাস)<br>স্বামীর নাম: বিভূতি বিশ্বাস<br>বাড়ির নং : n0125<br>বয়স : 28 লিঙ্গ : মহিলা | TQF1598135<br>ফটো উপলব্ধ | 473<br>নাম : মলয় বর্মন<br>পিতার নাম: জীবেশ বর্মন<br>বাড়ির নং : n0076<br>বয়স : 39 লিঙ্গ : পুরুষ                              | TQF0799999<br>ফটো উপলব্ধ | 474<br>নাম : নন্দিনী বর্মন<br>পিতার নাম: ঈশান চন্দ্র বর্মন<br>বাড়ির নং : n0150<br>বয়স : 30 লিঙ্গ : মহিলা       | TQF1366467<br>ফটো উপলব্ধ       |
| 475<br>নাম : মুনমুন সিংহ(বর্মন)<br>স্বামীর নাম: মনিরাম সিংহ<br>বাড়ির নং : n0287<br>বয়স : 30 লিঙ্গ : মহিলা                 | TQF1706472<br>ফটো উপলব্ধ | 476<br>নাম : অনুপ কুমার বর্মন<br>পিতার নাম: ইসান চন্দ্র বর্মন<br>বাড়ির নং : n0150<br>বয়স : 27 লিঙ্গ : পুরুষ                  | TQF1706373<br>ফটো উপলব্ধ | 477<br>নাম : পার্শ্ব কুমার বর্মন<br>পিতার নাম: জীবেশ কুমার বর্মন<br>বাড়ির নং : n0076<br>বয়স : 40 লিঙ্গ : পুরুষ | JGJ4562849<br>ফটো উপলব্ধ       |
| 478<br>নাম : বিভূতি বিশ্বাস<br>পিতার নাম: বিরেন বিশ্বাস<br>বাড়ির নং : n0125<br>বয়স : 37 লিঙ্গ : পুরুষ                     | TQF0898916<br>ফটো উপলব্ধ | 479<br>নাম : পিংকি বর্মন(দাস)<br>স্বামীর নাম: সূশেন বর্মন<br>বাড়ির নং : n0173<br>বয়স : 28 লিঙ্গ : মহিলা                      | TQF1706431<br>ফটো উপলব্ধ | 480<br>নাম : ধনঞ্জয় চন্দ্র বর্মন<br>পিতার নাম: ভগত বর্মন<br>বাড়ির নং : n0129<br>বয়স : 31 লিঙ্গ : পুরুষ        | TQF1366210<br>ফটো উপলব্ধ       |



|   |                                |   |                          |   |                                |
|---|--------------------------------|---|--------------------------|---|--------------------------------|
| 481<br>নাম : সারথী সরকার<br>স্বামীর নাম: তরুণ সরকার<br>বাড়ির নং : n0145<br>বয়স : 38 লিঙ্গ : মহিলা           | TQF0898932<br>ফটো উপলব্ধ       | 482<br>নাম : ধনিকা বর্মণ<br>স্বামীর নাম: ভোরন বর্মণ<br>বাড়ির নং : n0256<br>বয়স : 39 লিঙ্গ : মহিলা       | JGJ4768487<br>ফটো উপলব্ধ | 483<br>নাম : কৌশল্যা বর্মণ<br>স্বামীর নাম: দীনেশ বর্মণ<br>বাড়ির নং : n0122<br>বয়স : 61 লিঙ্গ : মহিলা    | WB/04/027/387149<br>ফটো উপলব্ধ |
| 484<br>নাম : অর্জুন বর্মণ<br>পিতার নাম: দীনেশ চন্দ্র বর্মণ<br>বাড়ির নং : n0122<br>বয়স : 32 লিঙ্গ : পুরুষ    | TQF1238872<br>ফটো উপলব্ধ       | 485<br>নাম : মলি বর্মণ<br>পিতার নাম: বৃধলাল বর্মণ<br>বাড়ির নং : n0173<br>বয়স : 51 লিঙ্গ : মহিলা         | JGJ4561536<br>ফটো উপলব্ধ | 486<br>নাম : দীনেশ বর্মণ<br>পিতার নাম: ভুবন বর্মণ<br>বাড়ির নং : n0122<br>বয়স : 66 লিঙ্গ : পুরুষ         | WB/04/027/387414<br>ফটো উপলব্ধ |
| Q 487<br>নাম : রাজু বর্মণ<br>পিতার নাম: দীনেশ বর্মণ<br>বাড়ির নং : এন0132<br>বয়স : 29 লিঙ্গ : পুরুষ          | TQF2542348<br>ফটো উপলব্ধ       | 488<br>নাম : মীনা সাহা<br>স্বামীর নাম: সুধীর সাহা<br>বাড়ির নং : n0098<br>বয়স : 53 লিঙ্গ : মহিলা         | JGJ4959763<br>ফটো উপলব্ধ | 489<br>নাম : বাপি বর্মণ<br>পিতার নাম: পরিমল বর্মণ<br>বাড়ির নং : n0173<br>বয়স : 26 লিঙ্গ : পুরুষ         | TQF1727411<br>ফটো উপলব্ধ       |
| 490<br>নাম : শুচিত্রা বর্মণ<br>স্বামীর নাম: মনতোষ বর্মণ<br>বাড়ির নং : n0124<br>বয়স : 47 লিঙ্গ : মহিলা       | JGJ4147146<br>ফটো উপলব্ধ       | 491<br>নাম : মস্তোষ কুমার বর্মণ<br>পিতার নাম: মনোজ<br>বাড়ির নং : n0124<br>বয়স : 54 লিঙ্গ : পুরুষ        | JGJ4560744<br>ফটো উপলব্ধ | 492<br>নাম : সুশেন বর্মণ<br>পিতার নাম: বৃধলাল বর্মণ<br>বাড়ির নং : n0173<br>বয়স : 30 লিঙ্গ : পুরুষ       | TQF1467406<br>ফটো উপলব্ধ       |
| 493<br>নাম : ইসরাইল হক<br>পিতার নাম: মহঃ ইসলাম<br>বাড়ির নং : n0033<br>বয়স : 45 লিঙ্গ : পুরুষ                | JGJ5166327<br>ফটো উপলব্ধ       | 494<br>নাম : উৎপল বর্মণ<br>পিতার নাম: পংকজ বর্মণ<br>বাড়ির নং : n0119<br>বয়স : 41 লিঙ্গ : পুরুষ          | JGJ4561577<br>ফটো উপলব্ধ | 495<br>নাম : দীপালী বর্মণ<br>স্বামীর নাম: নরেশ বর্মণ<br>বাড়ির নং : n0077<br>বয়স : 57 লিঙ্গ : মহিলা      | JGJ0613349<br>ফটো উপলব্ধ       |
| 496<br>নাম : কান্তি বর্মণ<br>স্বামীর নাম: গোবিন্দ বর্মণ<br>বাড়ির নং : n0121<br>বয়স : 40 লিঙ্গ : মহিলা       | JGJ4562807<br>ফটো উপলব্ধ       | 497<br>নাম : ঈশানচন্দ্র বর্মণ<br>পিতার নাম: কান্দরা বর্মণ<br>বাড়ির নং : n0150<br>বয়স : 58 লিঙ্গ : পুরুষ | JGJ4560983<br>ফটো উপলব্ধ | 498<br>নাম : শ্রীকান্ত বর্মণ<br>পিতার নাম: শাকালু বর্মণ<br>বাড়ির নং : n0125<br>বয়স : 42 লিঙ্গ : পুরুষ   | JGJ4960704<br>ফটো উপলব্ধ       |
| 499<br>নাম : নিকান্ত বর্মণ<br>পিতার নাম: শাকালু বর্মণ<br>বাড়ির নং : n0125<br>বয়স : 44 লিঙ্গ : পুরুষ         | JGJ2690535<br>ফটো উপলব্ধ       | 500<br>নাম : বিমল বর্মণ<br>পিতার নাম: সুরেশ বর্মণ<br>বাড়ির নং : n0123<br>বয়স : 30 লিঙ্গ : পুরুষ         | TQF1366178<br>ফটো উপলব্ধ | 501<br>নাম : শনি বর্মণ<br>পিতার নাম: কালুয়া বর্মণ<br>বাড়ির নং : n0125<br>বয়স : 66 লিঙ্গ : পুরুষ        | TQF1936343<br>ফটো উপলব্ধ       |
| 502<br>নাম : দীপিকা সাহা গুহ<br>স্বামীর নাম: রাজিব রঞ্জন গুহ<br>বাড়ির নং : এন0124<br>বয়স : 32 লিঙ্গ : মহিলা | TQF2274967<br>ফটো উপলব্ধ       | 503<br>নাম : ধনেশ বর্মণ<br>পিতার নাম: শনি বর্মণ<br>বাড়ির নং : n0296<br>বয়স : 35 লিঙ্গ : পুরুষ           | TQF0899187<br>ফটো উপলব্ধ | 504<br>নাম : ভোরল বর্মণ<br>পিতার নাম: উপেন বর্মণ<br>বাড়ির নং : n0138<br>বয়স : 42 লিঙ্গ : পুরুষ          | JGJ4960696<br>ফটো উপলব্ধ       |
| 505<br>নাম : উর্মিলা বর্মণ<br>স্বামীর নাম: উপেন বর্মণ<br>বাড়ির নং : n0138<br>বয়স : 71 লিঙ্গ : মহিলা         | WB/04/027/387208<br>ফটো উপলব্ধ | 506<br>নাম : জসদা বর্মণ<br>স্বামীর নাম: খর্গ বর্মণ<br>বাড়ির নং : n0145<br>বয়স : 60 লিঙ্গ : মহিলা        | JGJ4561502<br>ফটো উপলব্ধ | 507<br>নাম : সুশীল বর্মণ<br>পিতার নাম: খর্গ বর্মণ<br>বাড়ির নং : n0145<br>বয়স : 45 লিঙ্গ : পুরুষ         | JGJ2691715<br>ফটো উপলব্ধ       |
| 508<br>নাম : লক্ষ্মী বর্মণ<br>পিতার নাম: সুরেশ বর্মণ<br>বাড়ির নং : n0123<br>বয়স : 27 লিঙ্গ : মহিলা          | TQF1706464<br>ফটো উপলব্ধ       | 509<br>নাম : মমিনা খাতুন<br>স্বামীর নাম: মহঃ ইসরাইল<br>বাড়ির নং : n0033<br>বয়স : 36 লিঙ্গ : মহিলা       | TQF0649269<br>ফটো উপলব্ধ | 510<br>নাম : মনিকা বর্মণ<br>পিতার নাম: ভাগাত চন্দ্র বর্মণ<br>বাড়ির নং : n0129<br>বয়স : 27 লিঙ্গ : মহিলা | TQF1727213<br>ফটো উপলব্ধ       |

|   |                                |   |                                |   |                                |
|---|--------------------------------|---|--------------------------------|---|--------------------------------|
| 511<br>নাম : রহমতি খাতুন<br>পিতার নাম: মহঃ ইসলাম<br>বাড়ির নং : n0033<br>বয়স : 40 লিঙ্গ : মহিলা                | JGJ5166343<br>ফটো উপলব্ধ       | 512<br>নাম : ভগত চন্দ্র বর্মণ<br>পিতার নাম: পলটু বর্মণ<br>বাড়ির নং : n0129<br>বয়স : 61 লিঙ্গ : পুরুষ          | WB/04/027/387384<br>ফটো উপলব্ধ | 513<br>নাম : সুরেশ বর্মণ<br>পিতার নাম: ভুবন বর্মণ<br>বাড়ির নং : n0123<br>বয়স : 61 লিঙ্গ : পুরুষ           | WB/04/027/387457<br>ফটো উপলব্ধ |
| 514<br>নাম : রিতা বর্মণ<br>পিতার নাম: সুরেশ বর্মণ<br>বাড়ির নং : এন024<br>বয়স : 23 লিঙ্গ : মহিলা               | TQF2467553<br>ফটো উপলব্ধ       | 515<br>নাম : টুম্পা বর্মণ<br>পিতার নাম: নরেশ বর্মণ<br>বাড়ির নং : n0077<br>বয়স : 35 লিঙ্গ : মহিলা              | TQF1366459<br>ফটো উপলব্ধ       | 516<br>নাম : আরতী বর্মণ<br>স্বামীর নাম: শনি বর্মণ<br>বাড়ির নং : n0125<br>বয়স : 56 লিঙ্গ : মহিলা           | TQF1936350<br>ফটো উপলব্ধ       |
| 517<br>নাম : রসিদা<br>স্বামীর নাম: আনোয়ার হুসেন<br>বাড়ির নং : n0098<br>বয়স : 31 লিঙ্গ : মহিলা                | TQF2193605<br>ফটো উপলব্ধ       | 518<br>নাম : রাধীকা বর্মণ(রায়)<br>স্বামীর নাম: শ্রীকান্ত বর্মণ<br>বাড়ির নং : n0125<br>বয়স : 30 লিঙ্গ : মহিলা | TQF1706456<br>ফটো উপলব্ধ       | 519<br>নাম : চম্পা বর্মণ<br>অন্যান্য: সুরেশ বর্মণ<br>বাড়ির নং : এন0098<br>বয়স : 54 লিঙ্গ : পুরুষ          | TQF1854850<br>ফটো উপলব্ধ       |
| 520<br>নাম : মহঃ ফইজান<br>মায়ের নাম: আমিনা খাতুন<br>বাড়ির নং : n0157<br>বয়স : 24 লিঙ্গ : পুরুষ               | TQF2215309<br>ফটো উপলব্ধ       | 521<br>নাম : পপি বর্মণ হালদার<br>স্বামীর নাম: পরিতোস বর্মণ<br>বাড়ির নং : n0119<br>বয়স : 33 লিঙ্গ : মহিলা      | TQF1597988<br>ফটো উপলব্ধ       | 522<br>নাম : প্রিয়ঙ্কা মল্লিক<br>পিতার নাম: নারায়ণ মল্লিক<br>বাড়ির নং : n0124<br>বয়স : 23 লিঙ্গ : মহিলা | TQF2298206<br>ফটো উপলব্ধ       |
| 523<br>নাম : ছাবি লাল বর্মণ<br>পিতার নাম: সুরেশ বর্মণ<br>বাড়ির নং : n0157<br>বয়স : 25 লিঙ্গ : পুরুষ           | TQF2215127<br>ফটো উপলব্ধ       | 524<br>নাম : রণজীত বর্মণ<br>মায়ের নাম: মালি বর্মণ<br>বাড়ির নং : n0157<br>বয়স : 28 লিঙ্গ : পুরুষ              | TQF2212744<br>ফটো উপলব্ধ       | 525<br>নাম : কল্যানী বর্মণ<br>পিতার নাম: ভগত বর্মণ<br>বাড়ির নং : n0129<br>বয়স : 28 লিঙ্গ : মহিলা          | TQF1598127<br>ফটো উপলব্ধ       |
| 526<br>নাম : মহঃ ইসলাম<br>পিতার নাম: আব্দুল রহিম<br>বাড়ির নং : n0033<br>বয়স : 61 লিঙ্গ : পুরুষ                | TQF1936087<br>ফটো উপলব্ধ       | 527<br>নাম : হেমবালা বর্মণ<br>স্বামীর নাম: প্রেমহরি বর্মণ<br>বাড়ির নং : n0183<br>বয়স : 81 লিঙ্গ : মহিলা       | WB/04/027/387276<br>ফটো উপলব্ধ | 528<br>নাম : বৃধলাল বর্মণ<br>পিতার নাম: ধুরিয়া বর্মণ<br>বাড়ির নং : n0173<br>বয়স : 81 লিঙ্গ : পুরুষ       | WB/04/027/387377<br>ফটো উপলব্ধ |
| 529<br>নাম : বিন্দীয়া বর্মণ<br>পিতার নাম: ঙ্গশান চন্দ্র বর্মণ<br>বাড়ির নং : এন0150<br>বয়স : 32 লিঙ্গ : মহিলা | TQF1133255<br>ফটো উপলব্ধ       | Q 530<br>নাম : জ্যোৎস্না বর্মণ<br>স্বামীর নাম: বৃধ সিংহ<br>বাড়ির নং :<br>বয়স : 35 লিঙ্গ : মহিলা               | TQF0899179<br>ফটো উপলব্ধ       | 531<br>নাম : দৈবায়ী বর্মণ<br>স্বামীর নাম: শাকাল বর্মণ<br>বাড়ির নং : n0125<br>বয়স : 61 লিঙ্গ : মহিলা      | WB/04/027/387325<br>ফটো উপলব্ধ |
| 532<br>নাম : সুশীলা বর্মণ<br>স্বামীর নাম: সুরেশ বর্মণ<br>বাড়ির নং : n0123<br>বয়স : 56 লিঙ্গ : মহিলা           | WB/04/027/387240<br>ফটো উপলব্ধ | 533<br>নাম : সুচিত্রা সাহা(বসাক)<br>স্বামীর নাম: বাপ্পা বসাক<br>বাড়ির নং : n0164<br>বয়স : 34 লিঙ্গ : মহিলা    | TQF1467695<br>ফটো উপলব্ধ       | 534<br>নাম : হরেন বসাক<br>পিতার নাম: বীরেন বসাক<br>বাড়ির নং : n0153<br>বয়স : 40 লিঙ্গ : পুরুষ             | JGJ5166491<br>ফটো উপলব্ধ       |
| 535<br>নাম : বাপি বিশ্বাস<br>পিতার নাম: বিনয় বিশ্বাস<br>বাড়ির নং : n0061<br>বয়স : 37 লিঙ্গ : পুরুষ           | TQF0898734<br>ফটো উপলব্ধ       | 536<br>নাম : সাগর বসাক<br>পিতার নাম: হেমচন্দ্র বসাক<br>বাড়ির নং : n0061<br>বয়স : 54 লিঙ্গ : পুরুষ             | WB/04/027/387048<br>ফটো উপলব্ধ | 537<br>নাম : শ্যামল বসাক<br>পিতার নাম: হেমচন্দ্র বসাক<br>বাড়ির নং : n0061<br>বয়স : 56 লিঙ্গ : পুরুষ       | WB/04/027/387441<br>ফটো উপলব্ধ |
| 538<br>নাম : সুশীলা বসাক<br>স্বামীর নাম: দুলাল বসাক<br>বাড়ির নং : n0164<br>বয়স : 37 লিঙ্গ : মহিলা             | TQF1467471<br>ফটো উপলব্ধ       | 539<br>নাম : নন্দিনী দাস বসাক<br>স্বামীর নাম: কৌশিক বসাক<br>বাড়ির নং : 1024<br>বয়স : 21 লিঙ্গ : মহিলা         | TQF2487809<br>ফটো উপলব্ধ       | 540<br>নাম : তাপসী বসাক<br>স্বামীর নাম: হরিপদ বসাক<br>বাড়ির নং : n0166<br>বয়স : 64 লিঙ্গ : মহিলা          | JGJ0613430<br>ফটো উপলব্ধ       |

|  |                          |   |                                |  |                                |
|--|--------------------------|---|--------------------------------|--|--------------------------------|
| 541<br>নাম : অঞ্জলী বসাক<br>স্বামীর নাম: ফুলকুমার বসাক<br>বাড়ির নং : n0164<br>বয়স : 61 লিঙ্গ : মহিলা   | JGJ0613570<br>ফটো উপলব্ধ | 542<br>নাম : ফুলকুমার বসাক<br>পিতার নাম: তারাপদ বসাক<br>বাড়ির নং : n0164<br>বয়স : 64 লিঙ্গ : পুরুষ        | TQF1948488<br>ফটো উপলব্ধ       | 543<br>নাম : মৌমিতা বসাক<br>পিতার নাম: নিমাই বসাক<br>বাড়ির নং : এন0196<br>বয়স : 22 লিঙ্গ : মহিলা     | TQF2323343<br>ফটো উপলব্ধ       |
| 544<br>নাম : চয়ন দে<br>পিতার নাম: মানব দে<br>বাড়ির নং : এন0041<br>বয়স : 26 লিঙ্গ : পুরুষ              | TQF1855048<br>ফটো উপলব্ধ | 545<br>নাম : বিশ্বজিত বসাক<br>পিতার নাম: বীরেন বসাক<br>বাড়ির নং : n0153<br>বয়স : 29 লিঙ্গ : পুরুষ         | TQF1598242<br>ফটো উপলব্ধ       | 546<br>নাম : দুলাল বসাক<br>মায়ের নাম: প্রতিমা বসাক<br>বাড়ির নং : n0164<br>বয়স : 51 লিঙ্গ : পুরুষ    | JGJ4960746<br>ফটো উপলব্ধ       |
| 547<br>নাম : রতন বসাক<br>পিতার নাম: কুমুদ রঞ্জন বসাক<br>বাড়ির নং : n0370<br>বয়স : 62 লিঙ্গ : পুরুষ     | JGJ4931861<br>ফটো উপলব্ধ | 548<br>নাম : কুনাল বসাক<br>পিতার নাম: রতন বসাক<br>বাড়ির নং : n0322<br>বয়স : 32 লিঙ্গ : পুরুষ              | TQF1132968<br>ফটো উপলব্ধ       | 549<br>নাম : হরিপদ বসাক<br>পিতার নাম: কুমুদ রঞ্জন বসাক<br>বাড়ির নং : n0264<br>বয়স : 73 লিঙ্গ : পুরুষ | TQF1948405<br>ফটো উপলব্ধ       |
| 550<br>নাম : সমিনা খাতুন<br>পিতার নাম: সিকন্দর আলম<br>বাড়ির নং : মধ্য চোপড়া<br>বয়স : 27 লিঙ্গ : মহিলা | TQF1854959<br>ফটো উপলব্ধ | 551<br>নাম : প্রশান্ত বসাক<br>পিতার নাম: কৃষ্ণ গোপাল বসাক<br>বাড়ির নং : n0041<br>বয়স : 59 লিঙ্গ : পুরুষ   | WB/04/027/387298<br>ফটো উপলব্ধ | 552<br>নাম : রেখা বসাক<br>অন্যান্য: রতন বসাক<br>বাড়ির নং : n0369<br>বয়স : 52 লিঙ্গ : মহিলা           | TQF1936152<br>ফটো উপলব্ধ       |
| 553<br>নাম : নিমাই বসাক<br>পিতার নাম: শ্রী খগেন বসাক<br>বাড়ির নং : n0165<br>বয়স : 46 লিঙ্গ : পুরুষ     | JGJ4148029<br>ফটো উপলব্ধ | 554<br>নাম : হরিমালা সরকার বসাক<br>স্বামীর নাম: আশুতোষ বসাক<br>বাড়ির নং : n0060<br>বয়স : 33 লিঙ্গ : মহিলা | TQF1238823<br>ফটো উপলব্ধ       | 555<br>নাম : কেকারু বসাক<br>পিতার নাম: বাচ্চা বসাক<br>বাড়ির নং : n0153<br>বয়স : 60 লিঙ্গ : পুরুষ     | TQF1238914<br>ফটো উপলব্ধ       |
| 556<br>নাম : চন্দনা বসাক<br>স্বামীর নাম: শ্যামল বসাক<br>বাড়ির নং : n0061<br>বয়স : 46 লিঙ্গ : মহিলা     | JGJ4959474<br>ফটো উপলব্ধ | 557<br>নাম : মিন্টু বসাক<br>পিতার নাম: হেম চন্দ্র বসাক<br>বাড়ির নং : n0061<br>বয়স : 52 লিঙ্গ : পুরুষ      | WB/04/027/387028<br>ফটো উপলব্ধ | 558<br>নাম : কৌশিক বসাক<br>পিতার নাম: মানিক বসাক<br>বাড়ির নং : n0039<br>বয়স : 38 লিঙ্গ : পুরুষ       | TQF0651166<br>ফটো উপলব্ধ       |
| 559<br>নাম : সুকদেব বসাক<br>পিতার নাম: হেম চন্দ্র বসাক<br>বাড়ির নং : n0061<br>বয়স : 47 লিঙ্গ : পুরুষ   | JGJ2692135<br>ফটো উপলব্ধ | 560<br>নাম : বাপ্পা বসাক<br>পিতার নাম: ফুল কুমার বসাক<br>বাড়ির নং : n0164<br>বয়স : 38 লিঙ্গ : পুরুষ       | JGJ5076641<br>ফটো উপলব্ধ       | 561<br>নাম : সাধী বসাক<br>স্বামীর নাম: প্রশান্ত বসাক<br>বাড়ির নং : n0041<br>বয়স : 48 লিঙ্গ : মহিলা   | JGJ2691673<br>ফটো উপলব্ধ       |
| 562<br>নাম : প্রত্যাষা বসাক<br>পিতার নাম: প্রশান্ত বসাক<br>বাড়ির নং : এন0041<br>বয়স : 23 লিঙ্গ : মহিলা | TQF2274884<br>ফটো উপলব্ধ | 563<br>নাম : ছবি বসাক<br>স্বামীর নাম: খগেন বসাক<br>বাড়ির নং : n0165<br>বয়স : 69 লিঙ্গ : মহিলা             | JGJ0613539<br>ফটো উপলব্ধ       | 564<br>নাম : খগেন বসাক<br>পিতার নাম: যোগেন বসাক<br>বাড়ির নং : n0165<br>বয়স : 81 লিঙ্গ : পুরুষ        | WB/04/027/387029<br>ফটো উপলব্ধ |
| 565<br>নাম : বাবুল বসাক<br>পিতার নাম: খগেন বসাক<br>বাড়ির নং : n0165<br>বয়স : 41 লিঙ্গ : পুরুষ          | JGJ4561627<br>ফটো উপলব্ধ | 566<br>নাম : আশুতোষ বসাক<br>মায়ের নাম: প্রতিমা বসাক<br>বাড়ির নং : n0060<br>বয়স : 45 লিঙ্গ : পুরুষ        | JGJ4561643<br>ফটো উপলব্ধ       | 567<br>নাম :<br>পিতার নাম:<br>বাড়ির নং : n00153<br>বয়স : 23 লিঙ্গ : মহিলা                            | TQF2323285<br>ফটো উপলব্ধ       |
| 568<br>নাম : রবি বসাক<br>পিতার নাম: কেকারু বসাক<br>বাড়ির নং : n0153<br>বয়স : 32 লিঙ্গ : পুরুষ          | TQF1133511<br>ফটো উপলব্ধ | 569<br>নাম : লাভলী বসাক<br>স্বামীর নাম: হরেন বসাক<br>বাড়ির নং : n0153<br>বয়স : 32 লিঙ্গ : মহিলা           | TQF1366251<br>ফটো উপলব্ধ       | 570<br>নাম : গীতা বসাক<br>স্বামীর নাম: হেম চন্দ্র বসাক<br>বাড়ির নং : n0061<br>বয়স : 76 লিঙ্গ : মহিলা | WB/04/027/387440<br>ফটো উপলব্ধ |

|   |                          |  |                                |  |                                |
|---|--------------------------|--|--------------------------------|--|--------------------------------|
| 571<br>নাম : খোকন বসাক<br>মায়ের নাম: প্রতিমা বসাক<br>বাড়ির নং : n0060<br>বয়স : 44 লিঙ্গ : পুরুষ          | JGJ4561650<br>ফটো উপলব্ধ | 572<br>নাম : চন্দনা বসাক<br>স্বামীর নাম: মানিক বসাক<br>বাড়ির নং : n0039<br>বয়স : 66 লিঙ্গ : মহিলা          | JGJ0613505<br>ফটো উপলব্ধ       | 573<br>নাম : পারত্রিকা বসাক<br>পিতার নাম: প্রশান্ত বসাক<br>বাড়ির নং : এন0041<br>বয়স : 25 লিঙ্গ : মহিলা         | TQF1885532<br>ফটো উপলব্ধ       |
| 574<br>নাম : জয়ন্ত বসাক<br>পিতার নাম: কেশরনাথ বসাক<br>বাড়ির নং : n0110<br>বয়স : 32 লিঙ্গ : পুরুষ         | TQF1366640<br>ফটো উপলব্ধ | 575<br>নাম : কুমা পাল বসাক<br>স্বামীর নাম: মিন্টু বসাক<br>বাড়ির নং : n0061<br>বয়স : 43 লিঙ্গ : মহিলা       | TQF1467430<br>ফটো উপলব্ধ       | 576<br>নাম : কুস্তল বসাক<br>পিতার নাম: মানিক বসাক<br>বাড়ির নং : n0039<br>বয়স : 43 লিঙ্গ : পুরুষ                | JGJ4561601<br>ফটো উপলব্ধ       |
| 577<br>নাম : সম্পা(মাহাতো) বসাক<br>স্বামীর নাম: নরেন মাহাতো<br>বাড়ির নং : n0284<br>বয়স : 37 লিঙ্গ : মহিলা | JGJ5166434<br>ফটো উপলব্ধ | 578<br>নাম : সোনিয়া মাহাতো<br>পিতার নাম: নরেন মাহাতো<br>বাড়ির নং : 25<br>বয়স : 20 লিঙ্গ : মহিলা           | TQF2528909<br>ফটো উপলব্ধ       | 579<br>নাম : রুম্পা বসাক<br>পিতার নাম: রতন বসাক<br>বাড়ির নং : n0322<br>বয়স : 29 লিঙ্গ : মহিলা                  | TQF1467729<br>ফটো উপলব্ধ       |
| 580<br>নাম : ভারতী বসাক<br>স্বামীর নাম: নিমাই বসাক<br>বাড়ির নং : n0237<br>বয়স : 39 লিঙ্গ : মহিলা          | JGJ4959979<br>ফটো উপলব্ধ | 581<br>নাম : ললিতা বসাক<br>স্বামীর নাম: কেশর বসাক<br>বাড়ির নং : n0153<br>বয়স : 55 লিঙ্গ : মহিলা            | TQF1598218<br>ফটো উপলব্ধ       | 582<br>নাম : মুক্তি বসাক<br>স্বামীর নাম: খোকন বসাক<br>বাড়ির নং : n0233<br>বয়স : 40 লিঙ্গ : মহিলা               | JGJ4768230<br>ফটো উপলব্ধ       |
| 583<br>নাম : শিবা বসাক<br>মায়ের নাম: কেশর বসাক<br>বাড়ির নং : n0153<br>বয়স : 27 লিঙ্গ : পুরুষ             | TQF1727304<br>ফটো উপলব্ধ | 584<br>নাম : বুলটি বসাক<br>স্বামীর নাম: কুস্তল বসাক<br>বাড়ির নং : n0039<br>বয়স : 30 লিঙ্গ : মহিলা          | TQF1727254<br>ফটো উপলব্ধ       | 585<br>নাম : রঞ্জন বাকী<br>পিতার নাম: মধু বাকী<br>বাড়ির নং : n0207<br>বয়স : 61 লিঙ্গ : পুরুষ                   | WB/04/027/393468<br>ফটো উপলব্ধ |
| 586<br>নাম : মধু বাকী<br>পিতার নাম: রঞ্জন বাকী<br>বাড়ির নং : n0207<br>বয়স : 44 লিঙ্গ : পুরুষ              | JGJ4562583<br>ফটো উপলব্ধ | 587<br>নাম : সুমী মার্ডি<br>স্বামীর নাম: মধু বাসকী<br>বাড়ির নং : n0207<br>বয়স : 38 লিঙ্গ : মহিলা           | TQF0799908<br>ফটো উপলব্ধ       | 588<br>নাম : রিংকী সূত্রধর নাহা<br>স্বামীর নাম: শশাঙ্ক শেখর নাহা<br>বাড়ির নং : n0345<br>বয়স : 36 লিঙ্গ : মহিলা | TQF0613042<br>ফটো উপলব্ধ       |
| 589<br>নাম : স্বপনা সরকার<br>স্বামীর নাম: মিহির সরকার<br>বাড়ির নং : n0345<br>বয়স : 53 লিঙ্গ : মহিলা       | TQF1133321<br>ফটো উপলব্ধ | 590<br>নাম : রবীন্দ্র নাথ রায়<br>পিতার নাম: চন্দ্রমোহন রায়<br>বাড়ির নং : n0345<br>বয়স : 61 লিঙ্গ : পুরুষ | WB/04/027/387505<br>ফটো উপলব্ধ | 591<br>নাম : বিশ্বনাথ হালদার<br>পিতার নাম: বৃন্দাবন হালদার<br>বাড়ির নং : এন0125<br>বয়স : 66 লিঙ্গ : পুরুষ      | JGJ4562476<br>ফটো উপলব্ধ       |
| 592<br>নাম : লক্ষ্মী মল্লিক<br>স্বামীর নাম: রামঅবতার বসু<br>বাড়ির নং : n0345<br>বয়স : 70 লিঙ্গ : মহিলা    | TQF2235323<br>ফটো উপলব্ধ | 593<br>নাম : মান্দি মোদক পাল<br>স্বামীর নাম: উতপল মোদক<br>বাড়ির নং : এন0345<br>বয়স : 33 লিঙ্গ : মহিলা      | TQF1597897<br>ফটো উপলব্ধ       | 594<br>নাম : নাদিম আখতার<br>পিতার নাম: আবদুল মতিন<br>বাড়ির নং : এন0345<br>বয়স : 22 লিঙ্গ : পুরুষ               | TQF2323301<br>ফটো উপলব্ধ       |
| 595<br>নাম : বর্ণালী সিংহ<br>স্বামীর নাম: জয়ন্ত সিংহ<br>বাড়ির নং : n0345<br>বয়স : 43 লিঙ্গ : মহিলা       | JGJ4766994<br>ফটো উপলব্ধ | 596<br>নাম : কেশর নাথ বসাক<br>পিতার নাম: সুধালাল বসাক<br>বাড়ির নং : n0345<br>বয়স : 57 লিঙ্গ : পুরুষ        | TQF1227883<br>ফটো উপলব্ধ       | 597<br>নাম : অর্চনা বসাক<br>স্বামীর নাম: কেশর নাথ বসাক<br>বাড়ির নং : এন0063<br>বয়স : 51 লিঙ্গ : মহিলা          | TQF2325926<br>ফটো উপলব্ধ       |
| 598<br>নাম : প্রিয়া মোদক<br>পিতার নাম: উত্তম কুমার মোদক<br>বাড়ির নং : n0345<br>বয়স : 33 লিঙ্গ : মহিলা    | TQF1132448<br>ফটো উপলব্ধ | 599<br>নাম : জহরা খাতুন<br>স্বামীর নাম: আব্দাস আলী<br>বাড়ির নং : n0345<br>বয়স : 45 লিঙ্গ : মহিলা           | JGJ4846648<br>ফটো উপলব্ধ       | 600<br>নাম : উৎপল মোদক<br>পিতার নাম: উত্তম কুমার মোদক<br>বাড়ির নং : n0345<br>বয়স : 42 লিঙ্গ : পুরুষ            | JGJ4143566<br>ফটো উপলব্ধ       |



|  |                                |  |                                |  |                                |
|--|--------------------------------|--|--------------------------------|--|--------------------------------|
| 601<br>নাম : আব্দুল মতিন<br>পিতার নাম: মুহাম্মদ ইয়াকুব আলি<br>বাড়ির নং : এন0345<br>বয়স : 52 লিঙ্গ : পুরুষ | JGJ1096544<br>ফটো উপলব্ধ       | 602<br>নাম : মৌশিখা মহন্ত সিংহ<br>স্বামীর নাম: শুভঙ্কর সিংহ<br>বাড়ির নং : n0345<br>বয়স : 30 লিঙ্গ : মহিলা      | TQF1361583<br>ফটো উপলব্ধ       | 603<br>নাম : সবিতা রায়<br>স্বামীর নাম: রবীন্দ্র নাথ রায়<br>বাড়ির নং : n0345<br>বয়স : 56 লিঙ্গ : মহিলা            | WB/04/027/387458<br>ফটো উপলব্ধ |
| 604<br>নাম : প্রমিলা পাল শেঠ<br>স্বামীর নাম: গৌতম শেঠ<br>বাড়ির নং : n0345<br>বয়স : 36 লিঙ্গ : মহিলা        | TQF0899096<br>ফটো উপলব্ধ       | 605<br>নাম : প্রীতিকনা দাস মোদক<br>স্বামীর নাম: উত্তম কুমার মোদক<br>বাড়ির নং : n0345<br>বয়স : 57 লিঙ্গ : মহিলা | JGJ4957346<br>ফটো উপলব্ধ       | 606<br>নাম : তাভাই বিশ্বাস<br>পিতার নাম: নিতাই বিশ্বাস<br>বাড়ির নং : মধ্য চোপড়া<br>বয়স : 22 লিঙ্গ : পুরুষ         | TQF2475416<br>ফটো উপলব্ধ       |
| 607<br>নাম : উত্তম বিশ্বাস<br>মায়ের নাম: কালিপদ বিশ্বাস<br>বাড়ির নং : n0184<br>বয়স : 46 লিঙ্গ : পুরুষ     | JGJ4148078<br>ফটো উপলব্ধ       | 608<br>নাম : বিবেক বিশ্বাস<br>পিতার নাম: কুমুদ রঞ্জন বিশ্বাস<br>বাড়ির নং : n0137<br>বয়স : 36 লিঙ্গ : পুরুষ     | TQF0651406<br>ফটো উপলব্ধ       | 609<br>নাম : মালতী বিশ্বাস (টিকাদার)<br>স্বামীর নাম: বাসুদেব বিশ্বাস<br>বাড়ির নং : n0141<br>বয়স : 36 লিঙ্গ : মহিলা | TQF1398551<br>ফটো উপলব্ধ       |
| 610<br>নাম : দেবাশিষ বিশ্বাস<br>পিতার নাম: গোকুল বিশ্বাস<br>বাড়ির নং : n0211<br>বয়স : 37 লিঙ্গ : পুরুষ     | TQF0651448<br>ফটো উপলব্ধ       | 611<br>নাম : রীনা বিশ্বাস<br>স্বামীর নাম: রবি বিশ্বাস<br>বাড়ির নং : n0065<br>বয়স : 47 লিঙ্গ : মহিলা            | JGJ2691194<br>ফটো উপলব্ধ       | 612<br>নাম : রবি বিশ্বাস<br>পিতার নাম: মহাবীর বিশ্বাস<br>বাড়ির নং : n0065<br>বয়স : 58 লিঙ্গ : পুরুষ                | JGJ2691202<br>ফটো উপলব্ধ       |
| 613<br>নাম : শুকদেব বিশ্বাস<br>পিতার নাম: পবন বিশ্বাস<br>বাড়ির নং : n0040<br>বয়স : 38 লিঙ্গ : পুরুষ        | TQF0651257<br>ফটো উপলব্ধ       | 614<br>নাম : বিদ্যুত বিশ্বাস<br>পিতার নাম: বিধান বিশ্বাস<br>বাড়ির নং : n0163<br>বয়স : 26 লিঙ্গ : পুরুষ         | TQF1727262<br>ফটো উপলব্ধ       | 615<br>নাম : তাপস বিশ্বাস<br>পিতার নাম: গোকুল বিশ্বাস<br>বাড়ির নং : n0260<br>বয়স : 40 লিঙ্গ : পুরুষ                | JGJ4768529<br>ফটো উপলব্ধ       |
| 616<br>নাম : পন্সি বিশ্বাস<br>পিতার নাম: সুরেন বিশ্বাস<br>বাড়ির নং : n0065<br>বয়স : 27 লিঙ্গ : মহিলা       | TQF1727296<br>ফটো উপলব্ধ       | 617<br>নাম : পুন্সি বিশ্বাস<br>পিতার নাম: কুমুদ বিশ্বাস<br>বাড়ির নং : n0137<br>বয়স : 58 লিঙ্গ : পুরুষ          | JGJ4561668<br>ফটো উপলব্ধ       | 618<br>নাম : বীরেন বিশ্বাস<br>পিতার নাম: ভীমদেব বিশ্বাস<br>বাড়ির নং : n0170<br>বয়স : 62 লিঙ্গ : পুরুষ              | JGJ4561734<br>ফটো উপলব্ধ       |
| 619<br>নাম : বাসুদেব বিশ্বাস<br>পিতার নাম: নরেশ বিশ্বাস<br>বাড়ির নং : n0141<br>বয়স : 40 লিঙ্গ : পুরুষ      | JGJ4561700<br>ফটো উপলব্ধ       | 620<br>নাম : সীমা বিশ্বাস<br>স্বামীর নাম: শংকর বিশ্বাস<br>বাড়ির নং : n0178<br>বয়স : 48 লিঙ্গ : মহিলা           | WB/04/027/129494<br>ফটো উপলব্ধ | 621<br>নাম : মীরা বিশ্বাস<br>স্বামীর নাম: অমর বিশ্বাস<br>বাড়ির নং : n0172<br>বয়স : 56 লিঙ্গ : মহিলা                | TQF2558203<br>ফটো উপলব্ধ       |
| 622<br>নাম : বুলটি বিশ্বাস<br>পিতার নাম: কুমুদ রঞ্জন বিশ্বাস<br>বাড়ির নং : n0137<br>বয়স : 37 লিঙ্গ : মহিলা | JGJ5166541<br>ফটো উপলব্ধ       | 623<br>নাম : দিল্লী বিশ্বাস<br>স্বামীর নাম: উত্তম বিশ্বাস<br>বাড়ির নং : n0184<br>বয়স : 34 লিঙ্গ : মহিলা        | TQF1366186<br>ফটো উপলব্ধ       | 624<br>নাম : বেলা বিশ্বাস<br>স্বামীর নাম: বিনয় বিশ্বাস<br>বাড়ির নং : n0167<br>বয়স : 44 লিঙ্গ : মহিলা              | JGJ4561676<br>ফটো উপলব্ধ       |
| 625<br>নাম : লক্ষী বিশ্বাস<br>স্বামীর নাম: কৃষ্ণপদ বিশ্বাস<br>বাড়ির নং : n0167<br>বয়স : 96 লিঙ্গ : মহিলা   | WB/04/027/387482<br>ফটো উপলব্ধ | 626<br>নাম : সানি বিশ্বাস<br>পিতার নাম: রবি বিশ্বাস<br>বাড়ির নং : এন0065<br>বয়স : 23 লিঙ্গ : পুরুষ             | TQF2323335<br>ফটো উপলব্ধ       | 627<br>নাম : মিলি ঘোষ<br>স্বামীর নাম: রবীন্দ্র নাথ ঘোষ<br>বাড়ির নং : n0167<br>বয়স : 45 লিঙ্গ : মহিলা               | TQF0898957<br>ফটো উপলব্ধ       |
| 628<br>নাম : রতন বিশ্বাস<br>পিতার নাম: জামালউদ্দীন<br>বাড়ির নং : n0169<br>বয়স : 50 লিঙ্গ : পুরুষ           | JGJ4561684<br>ফটো উপলব্ধ       | 629<br>নাম : কোয়েলী বিশ্বাস<br>স্বামীর নাম: বিপুল বিশ্বাস<br>বাড়ির নং : n0167<br>বয়স : 39 লিঙ্গ : মহিলা       | TQF1366301<br>ফটো উপলব্ধ       | 630<br>নাম : সুভম মহেশ্বরী<br>পিতার নাম: বিনোদ কুমার মহেশ্বরী<br>বাড়ির নং : n0118<br>বয়স : 36 লিঙ্গ : পুরুষ        | TQF0898882<br>ফটো উপলব্ধ       |

বিধানসভা নির্বাচনকেন্দ্রের নং, নাম : 28-চোপড়া  
ভাগ নং, নাম : 1-মধ্য চোপড়া

|   |                                |   |                                |   |                                |
|---|--------------------------------|---|--------------------------------|---|--------------------------------|
| 631<br>নাম : পরিতোষ বিশ্বাস<br>পিতার নাম: গৌরপদ বিশ্বাস<br>বাড়ির নং : n0266<br>বয়স : 52 লিঙ্গ : পুরুষ       | JGJ4768560<br>ফটো উপলব্ধ       | 632<br>নাম : বিবেক বিশ্বাস<br>পিতার নাম: বিনয় বিশ্বাস<br>বাড়ির নং : এন0088<br>বয়স : 23 লিঙ্গ : পুরুষ       | TQF2303923<br>ফটো উপলব্ধ       | 633<br>নাম : শংকর বিশ্বাস<br>পিতার নাম: দেবেন্দ্র নাথ বিশ্বাস<br>বাড়ির নং : 144<br>বয়স : 52 লিঙ্গ : মহিলা   | TQF1948314<br>ফটো উপলব্ধ       |
| 634<br>নাম : বাবলু বিশ্বাস<br>পিতার নাম: ভবতারন বিশ্বাস<br>বাড়ির নং : n0163<br>বয়স : 39 লিঙ্গ : পুরুষ       | JGJ4562799<br>ফটো উপলব্ধ       | 635<br>নাম : মিনতী বিশ্বাস<br>স্বামীর নাম: রঞ্জিত রায়<br>বাড়ির নং : n0167<br>বয়স : 48 লিঙ্গ : মহিলা        | TQF1046325<br>ফটো উপলব্ধ       | 636<br>নাম : অনমিত্র বিশ্বাস<br>পিতার নাম: পরিতোষ বিশ্বাস<br>বাড়ির নং : ব্লক পারা<br>বয়স : 21 লিঙ্গ : পুরুষ | TQF2474880<br>ফটো উপলব্ধ       |
| 637<br>নাম : মিনা সরকার দাস<br>স্বামীর নাম: সুনন্দ দাস<br>বাড়ির নং : n0223<br>বয়স : 33 লিঙ্গ : মহিলা        | TQF0899013<br>ফটো উপলব্ধ       | 638<br>নাম : প্রমিলা রানী বিশ্বাস<br>স্বামীর নাম: অসিত বিশ্বাস<br>বাড়ির নং : এন05<br>বয়স : 40 লিঙ্গ : মহিলা | JGJ4762639<br>ফটো উপলব্ধ       | 639<br>নাম : প্রিয়াংকা বিশ্বাস<br>পিতার নাম: রবি বিশ্বাস<br>বাড়ির নং : n0065<br>বয়স : 25 লিঙ্গ : মহিলা     | TQF2229870<br>ফটো উপলব্ধ       |
| 640<br>নাম : শিবু বিশ্বাস<br>পিতার নাম: শংকর বিশ্বাস<br>বাড়ির নং : এন085<br>বয়স : 22 লিঙ্গ : পুরুষ          | TQF2380558<br>ফটো উপলব্ধ       | 641<br>নাম : মৌসুমী বিশ্বাস<br>পিতার নাম: নিতাই বিশ্বাস<br>বাড়ির নং : এন0140<br>বয়স : 25 লিঙ্গ : মহিলা      | TQF1854751<br>ফটো উপলব্ধ       | 642<br>নাম : প্রসেনজিৎ দেবশর্মা<br>পিতার নাম: পরিতোষ দেবশর্মা<br>বাড়ির নং : n0040<br>বয়স : 35 লিঙ্গ : পুরুষ | TQF0898718<br>ফটো উপলব্ধ       |
| 643<br>নাম : অঞ্জনা দাস বিশ্বাস<br>স্বামীর নাম: বিবেক বিশ্বাস<br>বাড়ির নং : n0137<br>বয়স : 35 লিঙ্গ : মহিলা | TQF1730183<br>ফটো উপলব্ধ       | 644<br>নাম : পিংকু দাস<br>পিতার নাম: হাবুল চন্দ্র দাস<br>বাড়ির নং : এন0065<br>বয়স : 40 লিঙ্গ : পুরুষ        | JGJ5159256<br>ফটো উপলব্ধ       | 645<br>নাম : কালু বিশ্বাস<br>পিতার নাম: বিরেন বিশ্বাস<br>বাড়ির নং : n0302<br>বয়স : 37 লিঙ্গ : পুরুষ         | TQF0899245<br>ফটো উপলব্ধ       |
| 646<br>নাম : সবিতা বিশ্বাস<br>স্বামীর নাম: নিরোদ বিশ্বাস<br>বাড়ির নং : n0167<br>বয়স : 57 লিঙ্গ : মহিলা      | JGJ0613695<br>ফটো উপলব্ধ       | 647<br>নাম : নীরোদ বিশ্বাস<br>পিতার নাম: কৃষ্ণপদ বিশ্বাস<br>বাড়ির নং : n0167<br>বয়স : 63 লিঙ্গ : পুরুষ      | WB/04/027/387238<br>ফটো উপলব্ধ | 648<br>নাম : নিতাই বিশ্বাস<br>পিতার নাম: হরেন বিশ্বাস<br>বাড়ির নং : n0117<br>বয়স : 49 লিঙ্গ : পুরুষ         | WB/04/027/387535<br>ফটো উপলব্ধ |
| 649<br>নাম : আমেদিনী বিশ্বাস<br>স্বামীর নাম: হরেন বিশ্বাস<br>বাড়ির নং : n0117<br>বয়স : 71 লিঙ্গ : মহিলা     | WB/04/027/387455<br>ফটো উপলব্ধ | 650<br>নাম : রাহুল বিশ্বাস<br>পিতার নাম: নিতাই বিশ্বাস<br>বাড়ির নং : মধ্য চোপড়া<br>বয়স : 20 লিঙ্গ : পুরুষ  | TQF2522993<br>ফটো উপলব্ধ       | 651<br>নাম : মালা বিশ্বাস<br>স্বামীর নাম: নিতাই বিশ্বাস<br>বাড়ির নং : n0223<br>বয়স : 48 লিঙ্গ : মহিলা       | JGJ4768123<br>ফটো উপলব্ধ       |
| 652<br>নাম : জয়দেব বিশ্বাস<br>পিতার নাম: পবন বিশ্বাস<br>বাড়ির নং : n0118<br>বয়স : 39 লিঙ্গ : পুরুষ         | JGJ4562765<br>ফটো উপলব্ধ       | 653<br>নাম : কুমুদ রঞ্জন বিশ্বাস<br>পিতার নাম: কালীপদ বিশ্বাস<br>বাড়ির নং : n0137<br>বয়স : 68 লিঙ্গ : পুরুষ | WB/04/027/387598<br>ফটো উপলব্ধ | 654<br>নাম : জবা বিশ্বাস<br>স্বামীর নাম: দেবশিষ বিশ্বাস<br>বাড়ির নং : এন0211<br>বয়স : 24 লিঙ্গ : মহিলা      | TQF2292472<br>ফটো উপলব্ধ       |
| 655<br>নাম : সুধু বিশ্বাস<br>পিতার নাম: সুরেন বিশ্বাস<br>বাড়ির নং : n0065<br>বয়স : 30 লিঙ্গ : পুরুষ         | TQF1366681<br>ফটো উপলব্ধ       | 656<br>নাম : সরস্বতী বিশ্বাস<br>স্বামীর নাম: গোকুল বিশ্বাস<br>বাড়ির নং : n0211<br>বয়স : 53 লিঙ্গ : মহিলা    | JGJ5166178<br>ফটো উপলব্ধ       | 657<br>নাম : শোভা বিশ্বাস<br>স্বামীর নাম: নরেশ বিশ্বাস<br>বাড়ির নং : n0141<br>বয়স : 66 লিঙ্গ : মহিলা        | WB/04/027/387218<br>ফটো উপলব্ধ |
| 658<br>নাম : নরেশ বিশ্বাস<br>পিতার নাম: নারায়ন বিশ্বাস<br>বাড়ির নং : n0141<br>বয়স : 73 লিঙ্গ : পুরুষ       | WB/04/027/387484<br>ফটো উপলব্ধ | 659<br>নাম : সঞ্জয়ানী বিশ্বাস<br>স্বামীর নাম: শতদল বিশ্বাস<br>বাড়ির নং : n0140<br>বয়স : 63 লিঙ্গ : মহিলা   | WB/04/027/387220<br>ফটো উপলব্ধ | 660<br>নাম : টুলু বিশ্বাস<br>স্বামীর নাম: পবন বিশ্বাস<br>বাড়ির নং : n0118<br>বয়স : 56 লিঙ্গ : মহিলা         | WB/04/027/387405<br>ফটো উপলব্ধ |



|  |                  |            |  |                  |            |  |                  |            |
|--|------------------|------------|--|------------------|------------|--|------------------|------------|
| 661  | TQF0898940       | ফটো উপলব্ধ | 662  | JGJ5166533       | ফটো উপলব্ধ | 663  | WB/04/027/387542 | ফটো উপলব্ধ |
| নাম : পম্পী পাইন (দাস)<br>স্বামীর নাম: সুভদ্র দাস<br>বাড়ির নং : n0163<br>বয়স : 35 লিঙ্গ : মহিলা          |                  |            | নাম : শরৎ বিশ্বাস<br>পিতার নাম: শতদল বিশ্বাস<br>বাড়ির নং : n0140<br>বয়স : 41 লিঙ্গ : পুরুষ           |                  |            | নাম : শতদল বিশ্বাস<br>পিতার নাম: নারায়ন বিশ্বাস<br>বাড়ির নং : n0140<br>বয়স : 70 লিঙ্গ : পুরুষ       |                  |            |
| 664  | TQF1046853       | ফটো উপলব্ধ | 665  | TQF2558179       | ফটো উপলব্ধ | 666  | JGJ0613836       | ফটো উপলব্ধ |
| নাম : ননী বিশ্বাস<br>মায়ের নাম: কল্পনা বিশ্বাস<br>বাড়ির নং : n0172<br>বয়স : 36 লিঙ্গ : পুরুষ            |                  |            | নাম : অমর বিশ্বাস<br>পিতার নাম: হরেন্দ্র বিশ্বাস<br>বাড়ির নং : n0172<br>বয়স : 66 লিঙ্গ : পুরুষ       |                  |            | নাম : ইতি বিশ্বাস<br>স্বামীর নাম: বীরেন বিশ্বাস<br>বাড়ির নং : n0170<br>বয়স : 50 লিঙ্গ : মহিলা        |                  |            |
| 667  | JGJ4149233       | ফটো উপলব্ধ | 668  | WB/04/027/387253 | ফটো উপলব্ধ | 669  | TQF2571941       | ফটো উপলব্ধ |
| নাম : বিপুল বিশ্বাস<br>পিতার নাম: নিরদ বিশ্বাস<br>বাড়ির নং : n0167<br>বয়স : 43 লিঙ্গ : পুরুষ             |                  |            | নাম : সুরেন বিশ্বাস<br>পিতার নাম: মহাবীর বিশ্বাস<br>বাড়ির নং : n0065<br>বয়স : 54 লিঙ্গ : পুরুষ       |                  |            | নাম : সুমিতা বিশ্বাস<br>স্বামীর নাম: সুধু বিশ্বাস<br>বাড়ির নং : মধ্য<br>বয়স : 24 লিঙ্গ : মহিলা       |                  |            |
| 670  | WB/04/027/387474 | ফটো উপলব্ধ | 671  | TQF1280361       | ফটো উপলব্ধ | 672  | WKJ1345081       | ফটো উপলব্ধ |
| নাম : সরলা বিশ্বাস<br>স্বামীর নাম: কালিপদ বিশ্বাস<br>বাড়ির নং : n0184<br>বয়স : 71 লিঙ্গ : মহিলা          |                  |            | নাম : জবা পূর্বে পাল<br>স্বামীর নাম: কার্তিক পাল<br>বাড়ির নং : এন0014<br>বয়স : 33 লিঙ্গ : মহিলা      |                  |            | নাম : সানি কুমার দাস<br>পিতার নাম: মোহন দাস<br>বাড়ির নং : এন0072<br>বয়স : 37 লিঙ্গ : পুরুষ           |                  |            |
| 673  | TQF0899146       | ফটো উপলব্ধ | 674  | TQF1046358       | ফটো উপলব্ধ | 675  | JGJ4932067       | ফটো উপলব্ধ |
| নাম : মাম্পী বিশ্বাস (ভৌমিক)<br>স্বামীর নাম: বাবলু বিশ্বাস<br>বাড়ির নং : n0294<br>বয়স : 34 লিঙ্গ : মহিলা |                  |            | নাম : রিকু বিশ্বাস সরকার<br>স্বামীর নাম: নারায়ন সরকার<br>বাড়ির নং : n0280<br>বয়স : 42 লিঙ্গ : মহিলা |                  |            | নাম : মামুদা বেগম<br>স্বামীর নাম: সিকন্দর আলম<br>বাড়ির নং : চোপড়া বাজার<br>বয়স : 55 লিঙ্গ : মহিলা   |                  |            |
| 676  | TQF2275329       | ফটো উপলব্ধ | 677  | WB/04/027/387352 | ফটো উপলব্ধ | 678  | WB/04/027/387319 | ফটো উপলব্ধ |
| নাম : সুমন ভক্ত<br>পিতার নাম: অশিত ভক্ত<br>বাড়ির নং : এন0710<br>বয়স : 23 লিঙ্গ : পুরুষ                   |                  |            | নাম : রেবা ভক্ত<br>অন্যান্য: অসিত ভক্ত<br>বাড়ির নং : n0168<br>বয়স : 51 লিঙ্গ : মহিলা                 |                  |            | নাম : অসিত ভক্ত<br>পিতার নাম: নারদ ভক্ত<br>বাড়ির নং : n0168<br>বয়স : 56 লিঙ্গ : পুরুষ                |                  |            |
| 679  | WB/04/027/387677 | ফটো উপলব্ধ | 680  | WB/04/027/387351 | ফটো উপলব্ধ | 681  | TQF1366194       | ফটো উপলব্ধ |
| নাম : হরশিৎ ভক্ত<br>পিতার নাম: নারদ ভক্ত<br>বাড়ির নং : n0168<br>বয়স : 61 লিঙ্গ : পুরুষ                   |                  |            | নাম : সৃজাতা ভক্ত<br>স্বামীর নাম: হরশিৎ ভক্ত<br>বাড়ির নং : n0168<br>বয়স : 56 লিঙ্গ : মহিলা           |                  |            | নাম : রানী দাস<br>স্বামীর নাম: দীপঙ্কর দাস<br>বাড়ির নং : n0021<br>বয়স : 36 লিঙ্গ : মহিলা             |                  |            |
| 682  | TQF2230084       | ফটো উপলব্ধ | 683  | WB/04/027/387234 | ফটো উপলব্ধ | 684  | WB/04/027/387359 | ফটো উপলব্ধ |
| নাম : সঞ্জয় ভক্ত<br>পিতার নাম: হরশীত ভক্ত<br>বাড়ির নং : n0021<br>বয়স : 24 লিঙ্গ : পুরুষ                 |                  |            | নাম : অর্চনা দাস<br>স্বামীর নাম: মুনাল কান্তি দাস<br>বাড়ির নং : n0021<br>বয়স : 59 লিঙ্গ : মহিলা      |                  |            | নাম : তারামনি ভৌমিক<br>স্বামীর নাম: হারাধন ভৌমিক<br>বাড়ির নং : n0091<br>বয়স : 68 লিঙ্গ : মহিলা       |                  |            |
| 685  | JGJ4561767       | ফটো উপলব্ধ | 686  | WB/04/027/387055 | ফটো উপলব্ধ | 687  | TQF2477354       | ফটো উপলব্ধ |
| নাম : কবিতা ভৌমিক<br>স্বামীর নাম: রমেন্দ্র ভৌমিক<br>বাড়ির নং : n0091<br>বয়স : 50 লিঙ্গ : মহিলা           |                  |            | নাম : হারাধন ভৌমিক<br>পিতার নাম: নরেন্দ্র ভৌমিক<br>বাড়ির নং : n0091<br>বয়স : 76 লিঙ্গ : পুরুষ        |                  |            | নাম : বেবি নাহা দাস<br>স্বামীর নাম: কল্যাণ দাস<br>বাড়ির নং : বিদ্রোহী মোড়<br>বয়স : 25 লিঙ্গ : মহিলা |                  |            |
| 688  | JGJ4561072       | ফটো উপলব্ধ | 689  | WB/04/027/387665 | ফটো উপলব্ধ | 690  | TQF2230506       | ফটো উপলব্ধ |
| নাম : দীপঙ্কর দাস<br>পিতার নাম: মুগাল কান্তি দাস<br>বাড়ির নং : n0021<br>বয়স : 40 লিঙ্গ : পুরুষ           |                  |            | নাম : রমেন্দ্র ভৌমিক<br>পিতার নাম: হারাধন ভৌমিক<br>বাড়ির নং : n0091<br>বয়স : 52 লিঙ্গ : পুরুষ        |                  |            | নাম : মহঃ যসির<br>পিতার নাম: মহঃ গরিবুল<br>বাড়ির নং : n0021<br>বয়স : 25 লিঙ্গ : মহিলা                |                  |            |

বিধানসভা নির্বাচনকেন্দ্রের নং, নাম : 28-চোপড়া  
ভাগ নং, নাম : 1-মধ্য চোপড়া

|     |                  |   |            |     |            |  |            |     |                  |  |            |
|-----|------------------|---|------------|-----|------------|--|------------|-----|------------------|--|------------|
| 691 | TQF2229888       | নাম : মহঃ আমির হুসেন<br>পিতার নাম: হাসিবুল রহমান<br>বাড়ির নং : n0021<br>বয়স : 26 লিঙ্গ : পুরুষ            | ফটো উপলব্ধ | 692 | TQF1706167 | নাম : কল্যানী বর্মন<br>স্বামীর নাম: কৌশিক ভৌমিক<br>বাড়ির নং : n0021<br>বয়স : 40 লিঙ্গ : মহিলা            | ফটো উপলব্ধ | 693 | TQF1366624       | নাম : কল্যান দাস<br>পিতার নাম: মেঘনাথ দাস<br>বাড়ির নং : n0021<br>বয়স : 30 লিঙ্গ : পুরুষ              | ফটো উপলব্ধ |
| 694 | TQF2230613       | নাম : দিপঙ্কর বসাক<br>পিতার নাম: কেকারু বসাক<br>বাড়ির নং : n0021<br>বয়স : 25 লিঙ্গ : পুরুষ                | ফটো উপলব্ধ | 695 | TQF1948223 | নাম : মুনাল কান্তি দাস<br>পিতার নাম: গৌরাজ চন্দ্র দাস<br>বাড়ির নং : n0021<br>বয়স : 69 লিঙ্গ : পুরুষ      | ফটো উপলব্ধ | 696 | TQF0650291       | নাম : শুভঙ্কর দাস<br>পিতার নাম: মুনাল কান্তি দাস<br>বাড়ির নং : n0021<br>বয়স : 36 লিঙ্গ : পুরুষ       | ফটো উপলব্ধ |
| 697 | JGJ4556122       | নাম : নির্মল কুমার ভৌমিক<br>পিতার নাম: নিশিকান্ত ভৌমিক<br>বাড়ির নং : n0021<br>বয়স : 71 লিঙ্গ : পুরুষ      | ফটো উপলব্ধ | 698 | TQF2229953 | নাম : প্রিয়ান্বিতা সরকার<br>পিতার নাম: সমীর প্রতাপ সরকার<br>বাড়ির নং : n0021<br>বয়স : 24 লিঙ্গ : মহিলা  | ফটো উপলব্ধ | 699 | TQF0651703       | নাম : বুলু রানি মজুমদার<br>স্বামীর নাম: স্বপন মজুমদার<br>বাড়ির নং : এন0023<br>বয়স : 42 লিঙ্গ : মহিলা | ফটো উপলব্ধ |
| 700 | TQF1238773       | নাম : মঞ্জু মল্লিক মজুমদার<br>স্বামীর নাম: অনিমেষ মজুমদার<br>বাড়ির নং : n0083<br>বয়স : 33 লিঙ্গ : মহিলা   | ফটো উপলব্ধ | 701 | TQF1046291 | নাম : সুদর্শন মজুমদার<br>পিতার নাম: দুলাল মজুমদার<br>বাড়ির নং : n0083<br>বয়স : 34 লিঙ্গ : পুরুষ          | ফটো উপলব্ধ | 702 | TQF2248268       | নাম : অনিতা মজুমদার<br>স্বামীর নাম: অমৃত মজুমদার<br>বাড়ির নং : n0270<br>বয়স : 47 লিঙ্গ : মহিলা       | ফটো উপলব্ধ |
| 703 | JGJ4561783       | নাম : অনিমেষ মজুমদার<br>পিতার নাম: দুলাল মজুমদার<br>বাড়ির নং : n0083<br>বয়স : 40 লিঙ্গ : পুরুষ            | ফটো উপলব্ধ | 704 | TQF1467745 | নাম : অপূর্ব মজুমদার<br>পিতার নাম: অমৃত মজুমদার<br>বাড়ির নং : n0187<br>বয়স : 29 লিঙ্গ : পুরুষ            | ফটো উপলব্ধ | 705 | TQF1238864       | নাম : তনুশ্রী মজুমদার<br>পিতার নাম: অমৃত মজুমদার<br>বাড়ির নং : n0187<br>বয়স : 31 লিঙ্গ : মহিলা       | ফটো উপলব্ধ |
| 706 | JGJ0614008       | নাম : স্বপন মজুমদার<br>পিতার নাম: কর্ণধর মজুমদার<br>বাড়ির নং : এন0023<br>বয়স : 53 লিঙ্গ : পুরুষ           | ফটো উপলব্ধ | 707 | TQF2416303 | নাম : অমৃত মজুমদার<br>পিতার নাম: ফটিক মজুমদার<br>বাড়ির নং : n0187<br>বয়স : 55 লিঙ্গ : পুরুষ              | ফটো উপলব্ধ | 708 | TQF2323277       | নাম : বর্ণালী মজুমদার<br>পিতার নাম: অমৃত মজুমদার<br>বাড়ির নং : এন0002<br>বয়স : 22 লিঙ্গ : মহিলা      | ফটো উপলব্ধ |
| 709 | TQF2045516       | নাম : মুণালিনী মজুমদার<br>স্বামীর নাম: দুলাল চন্দ্র মজুমদার<br>বাড়ির নং : n0083<br>বয়স : 58 লিঙ্গ : মহিলা | ফটো উপলব্ধ | 710 | JGJ4768628 | নাম : পৌরী মণ্ডল (বিশ্বাস)<br>স্বামীর নাম: কমল কৃষ্ণ মন্ডল<br>বাড়ির নং : n0275<br>বয়স : 40 লিঙ্গ : মহিলা | ফটো উপলব্ধ | 711 | TQF1467497       | নাম : প্রানকৃষ্ণ মন্ডল<br>পিতার নাম: দিলীপ মন্ডল<br>বাড়ির নং : n0028<br>বয়স : 39 লিঙ্গ : পুরুষ       | ফটো উপলব্ধ |
| 712 | JGJ2691426       | নাম : বাসন্তী মন্ডল<br>স্বামীর নাম: নরেন মন্ডল<br>বাড়ির নং : n0029<br>বয়স : 57 লিঙ্গ : মহিলা              | ফটো উপলব্ধ | 713 | TQF0651737 | নাম : বাবন মন্ডল<br>পিতার নাম: বাবুল মন্ডল<br>বাড়ির নং : n0030<br>বয়স : 37 লিঙ্গ : পুরুষ                 | ফটো উপলব্ধ | 714 | TQF0898601       | নাম : দয়াল অধিকারী<br>পিতার নাম: শিব চরন অধিকারী<br>বাড়ির নং : n0003<br>বয়স : 34 লিঙ্গ : পুরুষ      | ফটো উপলব্ধ |
| 715 | JGJ2692614       | নাম : কমল কৃষ্ণ মন্ডল<br>পিতার নাম: মধু সুদন মন্ডল<br>বাড়ির নং : n0003<br>বয়স : 50 লিঙ্গ : পুরুষ          | ফটো উপলব্ধ | 716 | TQF2230449 | নাম : মামুনি সিংহ<br>স্বামীর নাম: দয়াল অধিকারী<br>বাড়ির নং : n0003<br>বয়স : 29 লিঙ্গ : মহিলা            | ফটো উপলব্ধ | 717 | WB/04/027/387274 | নাম : কাজল রেখা মন্ডল<br>স্বামীর নাম: মধুসুদন মন্ডল<br>বাড়ির নং : n0003<br>বয়স : 76 লিঙ্গ : মহিলা    | ফটো উপলব্ধ |
| 718 | WB/04/027/387037 | নাম : দিলীপ মন্ডল<br>পিতার নাম: হরলাল মন্ডল<br>বাড়ির নং : n0028<br>বয়স : 66 লিঙ্গ : পুরুষ                 | ফটো উপলব্ধ | 719 | JGJ4303996 | নাম : ঝুমা মন্ডল (বস্তু)<br>স্বামীর নাম: ধ্রুবজ্যোতি মন্ডল<br>বাড়ির নং : n0003<br>বয়স : 42 লিঙ্গ : মহিলা | ফটো উপলব্ধ | 720 | TQF1046259       | নাম : ধ্রুবজ্যোতি মন্ডল<br>পিতার নাম: মধুসুদন মন্ডল<br>বাড়ির নং : n0003<br>বয়স : 48 লিঙ্গ : পুরুষ    | ফটো উপলব্ধ |

|  |                          |   |                                |  |                          |
|--|--------------------------|---|--------------------------------|--|--------------------------|
| 721<br>নাম : দীপক মন্ডল<br>পিতার নাম: দিলীপ মন্ডল<br>বাড়ির নং : n0028<br>বয়স : 28 লিঙ্গ : পুরুষ        | TQF1727403<br>ফটো উপলব্ধ | 722<br>নাম : জয়ন্ত মন্ডল<br>পিতার নাম: নরেন মন্ডল<br>বাড়ির নং : n0029<br>বয়স : 36 লিঙ্গ : পুরুষ                      | JGJ5166582<br>ফটো উপলব্ধ       | 723<br>নাম : বাপি মন্ডল<br>পিতার নাম: বাবলু মন্ডল<br>বাড়ির নং : n0030<br>বয়স : 32 লিঙ্গ : পুরুষ            | TQF1271121<br>ফটো উপলব্ধ |
| 724<br>নাম : প্রহ্লাদ সিংহ<br>পিতার নাম: নলিনী সিংহ<br>বাড়ির নং : n0030<br>বয়স : 31 লিঙ্গ : পুরুষ      | TQF1366475<br>ফটো উপলব্ধ | 725<br>নাম : শেফালি মন্ডল<br>স্বামীর নাম: বাবলু মন্ডল<br>বাড়ির নং : n0030<br>বয়স : 59 লিঙ্গ : মহিলা                   | JGJ0614040<br>ফটো উপলব্ধ       | 726<br>নাম : বাবলু মন্ডল<br>পিতার নাম: হরলাল মন্ডল<br>বাড়ির নং : n0030<br>বয়স : 63 লিঙ্গ : পুরুষ           | JGJ4561825<br>ফটো উপলব্ধ |
| 727<br>নাম : লক্ষী মন্ডল<br>স্বামীর নাম: দিলীপ মন্ডল<br>বাড়ির নং : n0028<br>বয়স : 65 লিঙ্গ : মহিলা     | JGJ4959516<br>ফটো উপলব্ধ | 728<br>নাম : প্রিয়াংকা মন্ডল মালাকার<br>স্বামীর নাম: দেবব্রত মালাকার<br>বাড়ির নং : এন00121<br>বয়স : 29 লিঙ্গ : মহিলা | TQF2275089<br>ফটো উপলব্ধ       | 729<br>নাম : রাখি মল্লিক<br>স্বামীর নাম: রাজু মল্লিক<br>বাড়ির নং : n0108<br>বয়স : 43 লিঙ্গ : মহিলা         | TQF0814160<br>ফটো উপলব্ধ |
| 730<br>নাম : সলতানা মল্লিক<br>পিতার নাম: মহঃ কার্তিক<br>বাড়ির নং : n0108<br>বয়স : 38 লিঙ্গ : মহিলা     | TQF1133198<br>ফটো উপলব্ধ | 731<br>নাম : অনিতা বাসফোর মল্লিক<br>পিতার নাম: রামঅবতার মল্লিক<br>বাড়ির নং : n0107<br>বয়স : 40 লিঙ্গ : মহিলা          | TQF0651802<br>ফটো উপলব্ধ       | 732<br>নাম : সুজাতা মল্লিক<br>স্বামীর নাম: শিবা মল্লিক<br>বাড়ির নং : 05412<br>বয়স : 22 লিঙ্গ : মহিলা       | TQF2462224<br>ফটো উপলব্ধ |
| 733<br>নাম : গীতা মল্লিক<br>স্বামীর নাম: মনোজ মল্লিক<br>বাড়ির নং : n0263<br>বয়স : 39 লিঙ্গ : মহিলা     | JGJ4768552<br>ফটো উপলব্ধ | 734<br>নাম : সিংগেশ্বর মল্লিক<br>পিতার নাম: শোনেলাল মল্লিক<br>বাড়ির নং : n0108<br>বয়স : 66 লিঙ্গ : পুরুষ              | WB/04/027/387249<br>ফটো উপলব্ধ | 735<br>নাম : বিন্দু বাসফোর<br>স্বামীর নাম: অজয় বাসফোর<br>বাড়ির নং : n0107<br>বয়স : 38 লিঙ্গ : মহিলা       | JGJ5166640<br>ফটো উপলব্ধ |
| 736<br>নাম : অজয় বাসফোর<br>মায়ের নাম: লক্ষী মল্লিক<br>বাড়ির নং : n0107<br>বয়স : 37 লিঙ্গ : পুরুষ     | JGJ5076765<br>ফটো উপলব্ধ | 737<br>নাম : লক্ষন মল্লিক<br>পিতার নাম: মদন মল্লিক<br>বাড়ির নং : n0279<br>বয়স : 28 লিঙ্গ : পুরুষ                      | TQF1706365<br>ফটো উপলব্ধ       | 738<br>নাম : সুরিয়া মল্লিক<br>পিতার নাম: মদন মল্লিক<br>বাড়ির নং : n0279<br>বয়স : 30 লিঙ্গ : পুরুষ         | TQF1706357<br>ফটো উপলব্ধ |
| 739<br>নাম : গীতা মল্লিক<br>স্বামীর নাম: সন্তোষ মল্লিক<br>বাড়ির নং : n0107<br>বয়স : 39 লিঙ্গ : মহিলা   | JGJ5166624<br>ফটো উপলব্ধ | 740<br>নাম : সম্পা সাহা<br>পিতার নাম: সঞ্জীব সাহা<br>বাড়ির নং : মধ্য চোপড়া<br>বয়স : 25 লিঙ্গ : মহিলা                 | TQF2467942<br>ফটো উপলব্ধ       | 741<br>নাম : দুলারী মল্লিক<br>স্বামীর নাম: বিপিয়া মল্লিক<br>বাড়ির নং : n0309<br>বয়স : 43 লিঙ্গ : মহিলা    | TQF0647065<br>ফটো উপলব্ধ |
| 742<br>নাম : আশা মল্লিক<br>স্বামীর নাম: মদন মল্লিক<br>বাড়ির নং : n0279<br>বয়স : 49 লিঙ্গ : মহিলা       | JGJ4960613<br>ফটো উপলব্ধ | 743<br>নাম : শিবা মল্লিক<br>পিতার নাম: সিন্ধেশ্বর মল্লিক<br>বাড়ির নং : n0108<br>বয়স : 34 লিঙ্গ : পুরুষ                | TQF1046671<br>ফটো উপলব্ধ       | 744<br>নাম : সন্তোষ কুমার মল্লিক<br>পিতার নাম: গঙ্গা মল্লিক<br>বাড়ির নং : n0107<br>বয়স : 41 লিঙ্গ : পুরুষ  | TQF1046622<br>ফটো উপলব্ধ |
| 745<br>নাম : দেবাশিস মন্ডল<br>পিতার নাম: নিতাই মন্ডল<br>বাড়ির নং : n0108<br>বয়স : 46 লিঙ্গ : পুরুষ     | TQF0898874<br>ফটো উপলব্ধ | 746<br>নাম : মোহা মল্লিক<br>মায়ের নাম: রাখী মল্লিক<br>বাড়ির নং : এন0264<br>বয়স : 22 লিঙ্গ : মহিলা                    | TQF2323251<br>ফটো উপলব্ধ       | 747<br>নাম : মোহাম্মদ হাফিজুদ্দিন<br>পিতার নাম: নূর মহম্মদ<br>বাড়ির নং : আজাদনগর<br>বয়স : 58 লিঙ্গ : পুরুষ | TQF1909225<br>ফটো উপলব্ধ |
| 748<br>নাম : চঞ্চল মল্লিক<br>মায়ের নাম: রাখী মল্লিক<br>বাড়ির নং : ব্লক পারা<br>বয়স : 20 লিঙ্গ : পুরুষ | TQF2543866<br>ফটো উপলব্ধ | 749<br>নাম : নিলয় সরকার<br>পিতার নাম: নিতাই সরকার<br>বাড়ির নং : n0189<br>বয়স : 34 লিঙ্গ : পুরুষ                      | TQF1366764<br>ফটো উপলব্ধ       | 750<br>নাম : প্রনয় সরকার<br>পিতার নাম: হিমাংগ সরকার<br>বাড়ির নং : n0189<br>বয়স : 43 লিঙ্গ : পুরুষ         | JGJ4562104<br>ফটো উপলব্ধ |



|  |                                |   |                                |  |                                |
|--|--------------------------------|---|--------------------------------|--|--------------------------------|
| 751<br>নাম : মুকেশ সরকার<br>পিতার নাম: মিহির সরকার<br>বাড়ির নং : n0189<br>বয়স : 29 লিঙ্গ : পুরুষ           | TQF1467547<br>ফটো উপলব্ধ       | 752<br>নাম : পুষ্প মিত্র সরকার<br>স্বামীর নাম: প্রনয় সরকার<br>বাড়ির নং : n0189<br>বয়স : 39 লিঙ্গ : মহিলা | TQF1366541<br>ফটো উপলব্ধ       | 753<br>নাম : মলয় সরকার<br>পিতার নাম: মিহির সরকার<br>বাড়ির নং : n0189<br>বয়স : 31 লিঙ্গ : পুরুষ              | TQF1271105<br>ফটো উপলব্ধ       |
| 754<br>নাম : মিহির সরকার<br>পিতার নাম: হীমাংশু সরকার<br>বাড়ির নং : n0189<br>বয়স : 56 লিঙ্গ : পুরুষ         | TQF1133339<br>ফটো উপলব্ধ       | 755<br>নাম : অর্চনা সরকার<br>স্বামীর নাম: সমির প্রতাপ সরকার<br>বাড়ির নং : n0189<br>বয়স : 52 লিঙ্গ : মহিলা | TQF1079367<br>ফটো উপলব্ধ       | 756<br>নাম : উমা মহেশ্বরী<br>পিতার নাম: বিনোদ মহেশ্বরী<br>বাড়ির নং : n0069<br>বয়স : 33 লিঙ্গ : মহিলা         | TQF1467679<br>ফটো উপলব্ধ       |
| 757<br>নাম : পিন্টু দাস<br>পিতার নাম: সুরেশ দাস<br>বাড়ির নং : n0069<br>বয়স : 50 লিঙ্গ : পুরুষ              | TQF0898767<br>ফটো উপলব্ধ       | 758<br>নাম : নির্মালা মহেশ্বরী<br>অন্যান্য: বিমল মহেশ্বরী<br>বাড়ির নং : n0069<br>বয়স : 52 লিঙ্গ : মহিলা   | WB/04/027/387622<br>ফটো উপলব্ধ | 759<br>নাম : ধনপতি মহেশ্বরী<br>স্বামীর নাম: ইন্দ্রচান মহেশ্বরী<br>বাড়ির নং : n0069<br>বয়স : 86 লিঙ্গ : মহিলা | WB/04/027/387623<br>ফটো উপলব্ধ |
| 760<br>নাম : বর্নালী বসাক (দাস)<br>স্বামীর নাম: সাগর বসাক<br>বাড়ির নং : n0069<br>বয়স : 39 লিঙ্গ : মহিলা    | TQF0898759<br>ফটো উপলব্ধ       | 761<br>নাম : রিনা (দাস) বসাক<br>স্বামীর নাম: বাবুল বসাক<br>বাড়ির নং : n0069<br>বয়স : 33 লিঙ্গ : মহিলা     | TQF1366293<br>ফটো উপলব্ধ       | 762<br>নাম : বিনোদ মহেশ্বরী<br>পিতার নাম: ইন্দ্রচান মহেশ্বরী<br>বাড়ির নং : n0069<br>বয়স : 57 লিঙ্গ : পুরুষ   | JGJ4959565<br>ফটো উপলব্ধ       |
| 763<br>নাম : বিমল মহেশ্বরী<br>পিতার নাম: ইন্দ্রচান মহেশ্বরী<br>বাড়ির নং : n0069<br>বয়স : 55 লিঙ্গ : পুরুষ  | WB/04/027/387619<br>ফটো উপলব্ধ | 764<br>নাম : সরোজ মহেশ্বরী<br>স্বামীর নাম: বিনোদ মহেশ্বরী<br>বাড়ির নং : n0069<br>বয়স : 55 লিঙ্গ : মহিলা   | WB/04/027/387621<br>ফটো উপলব্ধ | 765<br>নাম : অর্পানন মাঝী হরিজন<br>পিতার নাম: সুন্দর মাঝী<br>বাড়ির নং : 940<br>বয়স : 62 লিঙ্গ : মহিলা        | JGJ4959573<br>ফটো উপলব্ধ       |
| 766<br>নাম : বিনতা মাঝি<br>স্বামীর নাম: চন্দ্রমোহন মাঝি<br>বাড়ির নং : n0111<br>বয়স : 52 লিঙ্গ : মহিলা      | JGJ4561890<br>ফটো উপলব্ধ       | 767<br>নাম : পিন্ধি মাহাতো<br>স্বামীর নাম: যোগেশ্বর মাহাতো<br>বাড়ির নং : n0111<br>বয়স : 39 লিঙ্গ : মহিলা  | TQF1597996<br>ফটো উপলব্ধ       | 768<br>নাম : জীবন হরিজন<br>পিতার নাম: অপানন হরিজন<br>বাড়ির নং : n0182<br>বয়স : 33 লিঙ্গ : পুরুষ              | TQF1366160<br>ফটো উপলব্ধ       |
| 769<br>নাম : জগন্নাথ হরিজন<br>পিতার নাম: অর্পানন হরিজন<br>বাড়ির নং : মধ্য চোপড়া<br>বয়স : 36 লিঙ্গ : পুরুষ | TQF1467638<br>ফটো উপলব্ধ       | 770<br>নাম : চন্দ্র মোহন মাঝি<br>পিতার নাম: বুলাল মাঝি<br>বাড়ির নং :<br>বয়স : 66 লিঙ্গ : পুরুষ            | TQF0814186<br>ফটো উপলব্ধ       | 771<br>নাম : তাপস মালাকার<br>পিতার নাম: খগেন্দ্র নাথ মালাকার<br>বাড়ির নং : n0314<br>বয়স : 42 লিঙ্গ : পুরুষ   | TQF0606954<br>ফটো উপলব্ধ       |
| 772<br>নাম : সোনাকা মালাকার<br>অন্যান্য: মহানন্দা মালাকার<br>বাড়ির নং : n0313<br>বয়স : 51 লিঙ্গ : মহিলা    | WB/04/027/360306<br>ফটো উপলব্ধ | 773<br>নাম : সুদীপ্তা হালদার বসাক<br>স্বামীর নাম: মুণাল বসাক<br>বাড়ির নং : 001<br>বয়স : 28 লিঙ্গ : মহিলা  | XEQ2109221<br>ফটো উপলব্ধ       | 774<br>নাম : মহানন্দ মালাকার<br>অন্যান্য: খগেন্দ্র নাথ মালাকার<br>বাড়ির নং : n0312<br>বয়স : 56 লিঙ্গ : পুরুষ | TQF1948389<br>ফটো উপলব্ধ       |
| 775<br>নাম : মলয় মালাকার<br>পিতার নাম: মহানন্দ মালাকার<br>বাড়ির নং : n0312<br>বয়স : 30 লিঙ্গ : পুরুষ      | TQF1366582<br>ফটো উপলব্ধ       | 776<br>নাম : মুকুল মালাকার<br>পিতার নাম: মহানন্দ মালাকার<br>বাড়ির নং : n0353<br>বয়স : 28 লিঙ্গ : পুরুষ    | TQF1598267<br>ফটো উপলব্ধ       | 777<br>নাম : বনশ্রী মালাকার<br>স্বামীর নাম: তাপস মালাকার<br>বাড়ির নং : n0314<br>বয়স : 31 লিঙ্গ : মহিলা       | TQF1598275<br>ফটো উপলব্ধ       |
| 778<br>নাম : মীরা মোদক<br>অন্যান্য: শরৎ মোদক<br>বাড়ির নং : n0127<br>বয়স : 53 লিঙ্গ : মহিলা                 | WB/04/027/387492<br>ফটো উপলব্ধ | 779<br>নাম : সুমন মোদক<br>পিতার নাম: শরৎ মোদক<br>বাড়ির নং : n0329<br>বয়স : 29 লিঙ্গ : মহিলা               | TQF1467448<br>ফটো উপলব্ধ       | 780<br>নাম : সোমা মোদক<br>পিতার নাম: শরৎ মোদক<br>বাড়ির নং : n0341<br>বয়স : 30 লিঙ্গ : মহিলা                  | TQF1467455<br>ফটো উপলব্ধ       |



|   |                                |  |                                |   |                          |
|---|--------------------------------|--|--------------------------------|---|--------------------------|
| 781<br>নাম : শরৎ মোদক<br>পিতার নাম: মহন্ত মোদক<br>বাড়ির নং : n0127<br>বয়স : 63 লিঙ্গ : পুরুষ            | WB/04/027/387342<br>ফটো উপলব্ধ | 782<br>নাম : শোভা রজক<br>অন্যান্য: সত্য রজক<br>বাড়ির নং : n0053<br>বয়স : 50 লিঙ্গ : মহিলা                    | WB/04/027/387469<br>ফটো উপলব্ধ | 783<br>নাম : কলাবতি রজক<br>স্বামীর নাম: বিনোদ রজক<br>বাড়ির নং : n0053<br>বয়স : 40 লিঙ্গ : মহিলা     | JGJ5166384<br>ফটো উপলব্ধ |
| 784<br>নাম : দুর্গা রজক<br>স্বামীর নাম: নন্দু কিশোর রজক<br>বাড়ির নং : n0049<br>বয়স : 31 লিঙ্গ : মহিলা   | TQF1706233<br>ফটো উপলব্ধ       | 785<br>নাম : শকুন্তলা রজক<br>পিতার নাম: হীরা রজক<br>বাড়ির নং : n0049<br>বয়স : 36 লিঙ্গ : মহিলা               | JGJ5166210<br>ফটো উপলব্ধ       | 786<br>নাম : নন্দলাল রজক<br>পিতার নাম: হীরা রজক<br>বাড়ির নং : n0049<br>বয়স : 34 লিঙ্গ : পুরুষ       | TQF1239060<br>ফটো উপলব্ধ |
| 787<br>নাম : শ্যামলাল রজক<br>পিতার নাম: হীরা রজক<br>বাড়ির নং : n0049<br>বয়স : 32 লিঙ্গ : পুরুষ          | TQF1239078<br>ফটো উপলব্ধ       | 788<br>নাম : নন্দকিশোর রজক<br>পিতার নাম: হীরা রজক<br>বাড়ির নং : n0049<br>বয়স : 45 লিঙ্গ : পুরুষ              | JGJ4304002<br>ফটো উপলব্ধ       | 789<br>নাম : চন্দন বসাক<br>পিতার নাম: পূর্ণ বসাক<br>বাড়ির নং : n0049<br>বয়স : 32 লিঙ্গ : পুরুষ      | TQF1238971<br>ফটো উপলব্ধ |
| 790<br>নাম : বিনোদ কুমার রজক<br>পিতার নাম: সত্য রজক<br>বাড়ির নং : n0053<br>বয়স : 60 লিঙ্গ : পুরুষ       | TQF2470375<br>ফটো উপলব্ধ       | 791<br>নাম : রাখিবা খাতুন<br>স্বামীর নাম: মোহাম্মদ ফজলুর রহমান<br>বাড়ির নং : n0151<br>বয়স : 58 লিঙ্গ : মহিলা | TQF0814194<br>ফটো উপলব্ধ       | 792<br>নাম : ফরজানা পারবিন<br>স্বামীর নাম: মহঃ ফৈজান<br>বাড়ির নং : n0052<br>বয়স : 28 লিঙ্গ : মহিলা  | TQF2229722<br>ফটো উপলব্ধ |
| 793<br>নাম : মহঃ ফৈজান<br>পিতার নাম: মহঃ সরিফুল<br>বাড়ির নং : n0052<br>বয়স : 35 লিঙ্গ : পুরুষ           | TQF1046820<br>ফটো উপলব্ধ       | 794<br>নাম : মোহাম্মদ ফজলুর রহমান<br>পিতার নাম: ইয়াসিন আলি<br>বাড়ির নং : n0151<br>বয়স : 67 লিঙ্গ : পুরুষ    | TQF2045268<br>ফটো উপলব্ধ       | 795<br>নাম : মহঃ সরিফুল<br>পিতার নাম: আব্দুল জাক্বার<br>বাড়ির নং : n0052<br>বয়স : 54 লিঙ্গ : পুরুষ  | JGJ4560579<br>ফটো উপলব্ধ |
| 796<br>নাম : কৌশিক দাস<br>পিতার নাম: শংকর দাস<br>বাড়ির নং : n0052<br>বয়স : 24 লিঙ্গ : পুরুষ             | TQF2229748<br>ফটো উপলব্ধ       | 797<br>নাম : সবনম খাতুন<br>মায়ের নাম: পরমিলা খাতুন<br>বাড়ির নং : এন0052<br>বয়স : 23 লিঙ্গ : মহিলা           | TQF2275113<br>ফটো উপলব্ধ       | 798<br>নাম : মহঃ ইরফান<br>পিতার নাম: মহঃ সরিফুল<br>বাড়ির নং : n0052<br>বয়স : 30 লিঙ্গ : পুরুষ       | TQF1366723<br>ফটো উপলব্ধ |
| 799<br>নাম : আহামেদী বেগম<br>স্বামীর নাম: মোহাম্মদ সরিফুল<br>বাড়ির নং : n0052<br>বয়স : 53 লিঙ্গ : মহিলা | TQF2045326<br>ফটো উপলব্ধ       | 800<br>নাম : আবু সয়িদ আখতার<br>পিতার নাম: ফজলুর রহমান<br>বাড়ির নং : n0151<br>বয়স : 37 লিঙ্গ : পুরুষ         | TQF0814202<br>ফটো উপলব্ধ       | 801<br>নাম : পরভেজ আলম<br>পিতার নাম: ফজলুর রহমান<br>বাড়ির নং : n0151<br>বয়স : 35 লিঙ্গ : পুরুষ      | TQF0799957<br>ফটো উপলব্ধ |
| 802<br>নাম : মহঃ বরজুল<br>পিতার নাম: মহঃ সরিফুল<br>বাড়ির নং : n0052<br>বয়স : 33 লিঙ্গ : পুরুষ           | TQF0649244<br>ফটো উপলব্ধ       | 803<br>নাম : ফজলুর রহমান<br>পিতার নাম: আব্দুল জাক্বার<br>বাড়ির নং : n0052<br>বয়স : 56 লিঙ্গ : পুরুষ          | JGJ4560587<br>ফটো উপলব্ধ       | 804<br>নাম : সাকিয়া খাতুন<br>পিতার নাম: ফজলুর রহমান<br>বাড়ির নং : n0052<br>বয়স : 45 লিঙ্গ : মহিলা  | JGJ4560595<br>ফটো উপলব্ধ |
| 805<br>নাম : মহঃ এবেদুল<br>পিতার নাম: মহঃ সরিফুল<br>বাড়ির নং : n0052<br>বয়স : 30 লিঙ্গ : পুরুষ          | TQF1366418<br>ফটো উপলব্ধ       | 806<br>নাম : বিনতা বসাক বর্মন<br>স্বামীর নাম: ঈশানচন্দ্র বর্মন<br>বাড়ির নং : n0151<br>বয়স : 52 লিঙ্গ : মহিলা | JGJ4787602<br>ফটো উপলব্ধ       | 807<br>নাম : ইয়াসমিন জাহান<br>স্বামীর নাম: ইসরাইল হক<br>বাড়ির নং : n0052<br>বয়স : 36 লিঙ্গ : মহিলা | TQF2229573<br>ফটো উপলব্ধ |
| 808<br>নাম : আনসারু খাতুন<br>স্বামীর নাম: আজিজুল রহমান<br>বাড়ির নং : এন0052<br>বয়স : 20 লিঙ্গ : মহিলা   | TQF1854991<br>ফটো উপলব্ধ       | 809<br>নাম : শীলা রাম<br>স্বামীর নাম: সন্তোন রাম<br>বাড়ির নং : এন0072<br>বয়স : 56 লিঙ্গ : মহিলা              | TQF2497337<br>ফটো উপলব্ধ       | 810<br>নাম : অরিজিৎ রায়<br>পিতার নাম: বিশ্বনাথ রায়<br>বাড়ির নং : 06<br>বয়স : 24 লিঙ্গ : পুরুষ     | TQF2274819<br>ফটো উপলব্ধ |



|   |                                |  |                                |  |                                |
|---|--------------------------------|--|--------------------------------|--|--------------------------------|
| 811<br>নাম : অনামিকা সিংহ<br>পিতার নাম: ধীরেন্দ্রনাথ সিংহ<br>বাড়ির নং : n0009<br>বয়স : 31 লিঙ্গ : মহিলা   | TQF1239128<br>ফটো উপলব্ধ       | 812<br>নাম : শিবু রায়<br>পিতার নাম: জীবসা রায়<br>বাড়ির নং : n0009<br>বয়স : 36 লিঙ্গ : পুরুষ          | TQF0898635<br>ফটো উপলব্ধ       | 813<br>নাম : অনিল রায়<br>পিতার নাম: চন্দ্র মোহন রায়<br>বাড়ির নং : n0112<br>বয়স : 43 লিঙ্গ : পুরুষ          | JGJ4303962<br>ফটো উপলব্ধ       |
| 814<br>নাম : বিশ্বজ্যোতি রায়<br>পিতার নাম: তারাপদ রায়<br>বাড়ির নং : n0086<br>বয়স : 49 লিঙ্গ : পুরুষ     | JGJ0614461<br>ফটো উপলব্ধ       | 815<br>নাম : অভিক জীবন রায়<br>পিতার নাম: কমল রায়<br>বাড়ির নং : n0080<br>বয়স : 67 লিঙ্গ : পুরুষ       | WB/04/027/387306<br>ফটো উপলব্ধ | 816<br>নাম : সুশীলা রায়<br>স্বামীর নাম: সুশান্ত রায়<br>বাড়ির নং : n0201<br>বয়স : 57 লিঙ্গ : মহিলা          | WB/04/027/387532<br>ফটো উপলব্ধ |
| 817<br>নাম : সুশান্ত শেখর রায়<br>পিতার নাম: রাধাকান্ত রায়<br>বাড়ির নং : n0201<br>বয়স : 71 লিঙ্গ : পুরুষ | WB/04/027/387537<br>ফটো উপলব্ধ | 818<br>নাম : তারাপদ রায়<br>পিতার নাম: রমেশ রায়<br>বাড়ির নং : n0086<br>বয়স : 75 লিঙ্গ : পুরুষ         | WB/04/027/387304<br>ফটো উপলব্ধ | 819<br>নাম : পৌতম রায়<br>মায়ের নাম: লক্ষ্মীরানী রায়<br>বাড়ির নং : n0079<br>বয়স : 32 লিঙ্গ : পুরুষ         | TQF1238948<br>ফটো উপলব্ধ       |
| 820<br>নাম : সরস্বতী রায়<br>স্বামীর নাম: অভিক জীবন রায়<br>বাড়ির নং : n0080<br>বয়স : 57 লিঙ্গ : মহিলা    | WB/04/027/387344<br>ফটো উপলব্ধ | 821<br>নাম : সুভদ্রা রায়<br>স্বামীর নাম: সুশান্ত রায়<br>বাড়ির নং : n0201<br>বয়স : 59 লিঙ্গ : মহিলা   | JGJ4959607<br>ফটো উপলব্ধ       | 822<br>নাম : উষা রায়<br>স্বামীর নাম: বাপী রায়<br>বাড়ির নং : n0080<br>বয়স : 39 লিঙ্গ : মহিলা                | TQF1366269<br>ফটো উপলব্ধ       |
| 823<br>নাম : দেবব্রত রায়<br>মায়ের নাম: লক্ষ্মীরানী রায়<br>বাড়ির নং : n0079<br>বয়স : 33 লিঙ্গ : পুরুষ   | TQF1238955<br>ফটো উপলব্ধ       | 824<br>নাম : রত্না রায়<br>স্বামীর নাম: বিশ্বনাথ রায়<br>বাড়ির নং : n0079<br>বয়স : 47 লিঙ্গ : মহিলা    | JGJ2691640<br>ফটো উপলব্ধ       | 825<br>নাম : লক্ষী রায়<br>স্বামীর নাম: জীবিছা রায়<br>বাড়ির নং : n0067<br>বয়স : 61 লিঙ্গ : মহিলা            | JGJ4561932<br>ফটো উপলব্ধ       |
| 826<br>নাম : নিরুপমা রায়<br>স্বামীর নাম: বিশ্বজ্যোতি রায়<br>বাড়ির নং : n0086<br>বয়স : 40 লিঙ্গ : মহিলা  | TQF0799916<br>ফটো উপলব্ধ       | 827<br>নাম : কৌশল্যা রায়<br>স্বামীর নাম: তারাপদ রায়<br>বাড়ির নং : n0086<br>বয়স : 69 লিঙ্গ : মহিলা    | WB/04/027/387489<br>ফটো উপলব্ধ | 828<br>নাম : মালতী রানী রায়<br>স্বামীর নাম: ভবানী চন্দ্র রায়<br>বাড়ির নং : n0082<br>বয়স : 61 লিঙ্গ : মহিলা | TQF2045334<br>ফটো উপলব্ধ       |
| 829<br>নাম : বাপী রায়<br>পিতার নাম: কমল রায়<br>বাড়ির নং : n0080<br>বয়স : 51 লিঙ্গ : পুরুষ               | WB/04/027/387651<br>ফটো উপলব্ধ | 830<br>নাম : সঞ্চিতা রায়<br>স্বামীর নাম: প্রসেনজীৎ রায়<br>বাড়ির নং : n0201<br>বয়স : 33 লিঙ্গ : মহিলা | TQF1238880<br>ফটো উপলব্ধ       | 831<br>নাম : প্রসেনজিৎ রায়<br>পিতার নাম: সুশান্ত রায়<br>বাড়ির নং : n0201<br>বয়স : 40 লিঙ্গ : পুরুষ         | JGJ5076252<br>ফটো উপলব্ধ       |
| 832<br>নাম : আশা রায়<br>পিতার নাম: রবি রায়<br>বাড়ির নং : n0112<br>বয়স : 33 লিঙ্গ : মহিলা                | TQF1133586<br>ফটো উপলব্ধ       | 833<br>নাম : লক্ষ্মী রায়<br>স্বামীর নাম: দীপক রায়<br>বাড়ির নং : n0079<br>বয়স : 57 লিঙ্গ : মহিলা      | WB/04/027/387524<br>ফটো উপলব্ধ | 834<br>নাম : বিশ্বজিৎ রায়<br>পিতার নাম: জিপসা রায়<br>বাড়ির নং : n0235<br>বয়স : 40 লিঙ্গ : পুরুষ            | JGJ4768255<br>ফটো উপলব্ধ       |
| 835<br>নাম : হৃষিকেশ রায়<br>পিতার নাম: তারাপদ রায়<br>বাড়ির নং : n0086<br>বয়স : 45 লিঙ্গ : পুরুষ         | JGJ4561957<br>ফটো উপলব্ধ       | 836<br>নাম : অনিমেশ রায়<br>পিতার নাম: অনিল রায়<br>বাড়ির নং : চোপড়া<br>বয়স : 20 লিঙ্গ : পুরুষ        | TQF2482024<br>ফটো উপলব্ধ       | 837<br>নাম : বিশ্বজিৎ সিংহ<br>পিতার নাম: ধীরেন্দ্র নাথ সিংহ<br>বাড়ির নং : n0009<br>বয়স : 35 লিঙ্গ : পুরুষ    | TQF1046580<br>ফটো উপলব্ধ       |
| 838<br>নাম : ভবানী চন্দ্র রায়<br>পিতার নাম: শ্রীধর রায়<br>বাড়ির নং : n0082<br>বয়স : 65 লিঙ্গ : পুরুষ    | TQF0799890<br>ফটো উপলব্ধ       | 839<br>নাম : রতনা সিংহা<br>স্বামীর নাম: অনিল রায়<br>বাড়ির নং : n0112<br>বয়স : 40 লিঙ্গ : মহিলা        | JGJ4561916<br>ফটো উপলব্ধ       | 840<br>নাম : ললিতা সিংহ রায়<br>স্বামীর নাম: বিশ্বজিৎ সিংহ<br>বাড়ির নং : n0009<br>বয়স : 29 লিঙ্গ : মহিলা     | TQF1727445<br>ফটো উপলব্ধ       |



|  |                                |   |                                |  |                                |
|--|--------------------------------|---|--------------------------------|--|--------------------------------|
| 841<br>নাম : মান্নি ঘোষ রায়<br>স্বামীর নাম : বিশুজিৎ রায়<br>বাড়ির নং : n0235<br>বয়স : 39 লিঙ্গ : মহিলা       | TQF1727395<br>ফটো উপলব্ধ       | 842<br>নাম : বিশুনাথ রায়<br>পিতার নাম : গৌরান্দ্র রায়<br>বাড়ির নং : n0079<br>বয়স : 59 লিঙ্গ : পুরুষ               | TQF2376960<br>ফটো উপলব্ধ       | 843<br>নাম : প্রীয়ঙ্কা রায়<br>পিতার নাম : ভুবানী চন্দ্র রায়<br>বাড়ির নং : n0082<br>বয়স : 29 লিঙ্গ : মহিলা   | TQF1467752<br>ফটো উপলব্ধ       |
| 844<br>নাম : ভীমরাজ লকন্দী<br>পিতার নাম : বিশাল সিংহ লকন্দী<br>বাড়ির নং : n0250<br>বয়স : 38 লিঙ্গ : পুরুষ      | JGJ4768420<br>ফটো উপলব্ধ       | 845<br>নাম : ললিতা সিংহ (লকন্দী)<br>স্বামীর নাম : ভীমরাজ লকন্দী<br>বাড়ির নং : n0250<br>বয়স : 37 লিঙ্গ : মহিলা       | TQF1487339<br>ফটো উপলব্ধ       | 846<br>নাম : মানস দাস<br>পিতার নাম : বাদল দাস<br>বাড়ির নং : n0171<br>বয়স : 35 লিঙ্গ : পুরুষ                    | TQF0898999<br>ফটো উপলব্ধ       |
| 847<br>নাম : সুজিতা লাকান্দী<br>পিতার নাম : বিশাল সিংহ লাকান্দী<br>বাড়ির নং : n0171<br>বয়স : 36 লিঙ্গ : মহিলা  | JGJ5166574<br>ফটো উপলব্ধ       | 848<br>নাম : লাক্ষী বিশ্বাস (চক্রবর্তী)<br>স্বামীর নাম : তাপস বিশ্বাস<br>বাড়ির নং : n0171<br>বয়স : 31 লিঙ্গ : মহিলা | TQF1706266<br>ফটো উপলব্ধ       | 849<br>নাম : পুষ্পা লাকান্দী<br>স্বামীর নাম : বিশাল লাকান্দী<br>বাড়ির নং : n0171<br>বয়স : 67 লিঙ্গ : মহিলা     | WB/04/027/387485<br>ফটো উপলব্ধ |
| 850<br>নাম : মহঃ লালবাবু<br>মায়ের নাম : পরমিলা খাতুন<br>বাড়ির নং : এন00125<br>বয়স : 48 লিঙ্গ : পুরুষ          | TQF2275162<br>ফটো উপলব্ধ       | 851<br>নাম : রীতা শর্মা<br>স্বামীর নাম : রিকান্দ শর্মা<br>বাড়ির নং : n0048<br>বয়স : 45 লিঙ্গ : মহিলা                | JGJ5166301<br>ফটো উপলব্ধ       | 852<br>নাম : বিকান্দ শর্মা<br>পিতার নাম : যোগিন্দ্র শর্মা<br>বাড়ির নং : n0048<br>বয়স : 55 লিঙ্গ : পুরুষ        | WB/04/027/387180<br>ফটো উপলব্ধ |
| 853<br>নাম : শ্রীমতি মিতা শেঠ<br>স্বামীর নাম : শ্রী প্রসান্ত শেঠ<br>বাড়ির নং : n0024<br>বয়স : 46 লিঙ্গ : মহিলা | JGJ4148433<br>ফটো উপলব্ধ       | 854<br>নাম : প্রশান্ত শেঠ<br>পিতার নাম : পুলিন শেঠ<br>বাড়ির নং : n0024<br>বয়স : 52 লিঙ্গ : পুরুষ                    | TQF2418184<br>ফটো উপলব্ধ       | 855<br>নাম : সন্দীপ শেঠ<br>পিতার নাম : তারা পদ শেঠ<br>বাড়ির নং : n0068<br>বয়স : 43 লিঙ্গ : পুরুষ               | JGJ4148391<br>ফটো উপলব্ধ       |
| 856<br>নাম : তারা পদ শেঠ<br>পিতার নাম : প্রতাপ শেঠ<br>বাড়ির নং : n0068<br>বয়স : 78 লিঙ্গ : পুরুষ               | WB/04/027/387618<br>ফটো উপলব্ধ | 857<br>নাম : পম্পা শেঠ<br>স্বামীর নাম : তারা পদ শেঠ<br>বাড়ির নং : n0068<br>বয়স : 66 লিঙ্গ : মহিলা                   | WB/04/027/387561<br>ফটো উপলব্ধ | 858<br>নাম : অমিত শেঠ<br>পিতার নাম : অশোক শেঠ<br>বাড়ির নং : n0026<br>বয়স : 27 লিঙ্গ : পুরুষ                    | TQF1706290<br>ফটো উপলব্ধ       |
| 859<br>নাম : আল্পনা শেঠ<br>স্বামীর নাম : দিলীপ শেঠ<br>বাড়ির নং : এন0231<br>বয়স : 53 লিঙ্গ : মহিলা              | TQF2371953<br>ফটো উপলব্ধ       | 860<br>নাম : পুলক শেঠ<br>পিতার নাম : প্রদীপ শেঠ<br>বাড়ির নং : n0024<br>বয়স : 26 লিঙ্গ : পুরুষ                       | TQF1727379<br>ফটো উপলব্ধ       | 861<br>নাম : সুমনা শেঠ<br>পিতার নাম : সুব্রত শেঠ<br>বাড়ির নং : এন0174<br>বয়স : 25 লিঙ্গ : মহিলা                | TQF2483543<br>ফটো উপলব্ধ       |
| 862<br>নাম : দেবশীষ শেঠ<br>পিতার নাম : প্রতাপ শেঠ<br>বাড়ির নং : n0005<br>বয়স : 64 লিঙ্গ : পুরুষ                | JGJ4959631<br>ফটো উপলব্ধ       | 863<br>নাম : শিপ্রা ভৌমিক শেঠ<br>স্বামীর নাম : দেবশীষ শেঠ<br>বাড়ির নং : n0005<br>বয়স : 49 লিঙ্গ : মহিলা             | JGJ4562039<br>ফটো উপলব্ধ       | 864<br>নাম : অলিক শেঠ<br>পিতার নাম : অশোক শেঠ<br>বাড়ির নং : মধ্য চোপড়া<br>বয়স : 29 লিঙ্গ : পুরুষ              | TQF1467554<br>ফটো উপলব্ধ       |
| 865<br>নাম : অভিজিৎ মল্লিক<br>মায়ের নাম : রাধী মল্লিক<br>বাড়ির নং : n0026<br>বয়স : 25 লিঙ্গ : পুরুষ           | TQF2229623<br>ফটো উপলব্ধ       | 866<br>নাম : মহঃ এরশাদ<br>পিতার নাম : জয়নাল আবেদিন<br>বাড়ির নং : n0023<br>বয়স : 24 লিঙ্গ : পুরুষ                   | TQF2193894<br>ফটো উপলব্ধ       | 867<br>নাম : সরস্বতী প্রমানিক<br>পিতার নাম : জয় চন্দ্র প্রমানিক<br>বাড়ির নং : n0025<br>বয়স : 27 লিঙ্গ : মহিলা | TQF2213064<br>ফটো উপলব্ধ       |
| 868<br>নাম : পল্লব শেঠ<br>পিতার নাম : প্রদীপ শেঠ<br>বাড়ির নং : n0024<br>বয়স : 28 লিঙ্গ : পুরুষ                 | TQF1597947<br>ফটো উপলব্ধ       | 869<br>নাম : গৌতম শেঠ<br>পিতার নাম : মনু শেঠ<br>বাড়ির নং : n0023<br>বয়স : 55 লিঙ্গ : পুরুষ                          | JGJ0614719<br>ফটো উপলব্ধ       | 870<br>নাম : ওসমান গনি<br>পিতার নাম : মহঃ আব্বাসউদ্দিন<br>বাড়ির নং : n0025<br>বয়স : 24 লিঙ্গ : পুরুষ           | TQF2229656<br>ফটো উপলব্ধ       |

|  |                                |  |                                |   |                                |
|--|--------------------------------|--|--------------------------------|---|--------------------------------|
| 871<br>নাম : দেবোত্রিয়া শেঠ<br>পিতার নাম: দেবশীষ শেঠ<br>বাড়ির নং : এন0005<br>বয়স : 21 লিঙ্গ : মহিলা | TQF2451201<br>ফটো উপলব্ধ       | 872<br>নাম : হিমাত্রী শেঠ তরফদার<br>স্বামীর নাম: গৌরাঙ্গ<br>বাড়ির নং : n0132<br>বয়স : 50 লিঙ্গ : মহিলা | JGJ2690899<br>ফটো উপলব্ধ       | 873<br>নাম : কবিতা শেঠ<br>স্বামীর নাম: অশোক শেঠ<br>বাড়ির নং : n0026<br>বয়স : 51 লিঙ্গ : মহিলা       | JGJ4562005<br>ফটো উপলব্ধ       |
| 874<br>নাম : অবজল হুসেন<br>পিতার নাম: তরিফ ল ইসলাম<br>বাড়ির নং : n0023<br>বয়স : 24 লিঙ্গ : পুরুষ     | TQF2212991<br>ফটো উপলব্ধ       | 875<br>নাম : পলাশ শেঠ<br>পিতার নাম: প্রবীর শেঠ<br>বাড়ির নং : চোপড়া বাজার<br>বয়স : 23 লিঙ্গ : পুরুষ    | TQF2485621<br>ফটো উপলব্ধ       | 876<br>নাম : তন্ময় ঘোষ<br>পিতার নাম: টিংকু ঘোষ<br>বাড়ির নং : n0025<br>বয়স : 24 লিঙ্গ : পুরুষ       | TQF2215150<br>ফটো উপলব্ধ       |
| 877<br>নাম : অশোক শেঠ<br>পিতার নাম: নরেশ শেঠ<br>বাড়ির নং : n0026<br>বয়স : 57 লিঙ্গ : পুরুষ           | TQF2045276<br>ফটো উপলব্ধ       | 878<br>নাম : বিকি রায়<br>পিতার নাম: রবীন্দ্র নাথ রায়<br>বাড়ির নং : n0025<br>বয়স : 24 লিঙ্গ : পুরুষ   | TQF2230217<br>ফটো উপলব্ধ       | 879<br>নাম : গৌরাঙ্গ শেঠ<br>পিতার নাম: প্রতাপ শেঠ<br>বাড়ির নং : n0132<br>বয়স : 60 লিঙ্গ : পুরুষ     | JGJ4562054<br>ফটো উপলব্ধ       |
| 880<br>নাম : মহঃ আরমান<br>পিতার নাম: মহঃ আজনবি<br>বাড়ির নং : এন0214<br>বয়স : 24 লিঙ্গ : পুরুষ        | TQF2229771<br>ফটো উপলব্ধ       | 881<br>নাম : ষষ্ঠী সাহা শেঠ<br>স্বামীর নাম: উত্তম শেঠ<br>বাড়ির নং : n0023<br>বয়স : 48 লিঙ্গ : মহিলা    | TQF0652354<br>ফটো উপলব্ধ       | 882<br>নাম : মমতা পাল শেঠ<br>স্বামীর নাম: প্রদীপ শেঠ<br>বাড়ির নং : n0024<br>বয়স : 49 লিঙ্গ : মহিলা  | JGJ4959649<br>ফটো উপলব্ধ       |
| 883<br>নাম : দুর্লরানী শেঠ<br>অন্যান্য: ইন্দ্র শেঠ<br>বাড়ির নং : n0017<br>বয়স : 53 লিঙ্গ : মহিলা     | WB/04/027/387563<br>ফটো উপলব্ধ | 884<br>নাম : ঝরনা দাস শেঠ<br>স্বামীর নাম: উজ্জল শেঠ<br>বাড়ির নং : n0023<br>বয়স : 34 লিঙ্গ : মহিলা      | TQF2230027<br>ফটো উপলব্ধ       | 885<br>নাম : পার্থ শেঠ<br>পিতার নাম: প্রবীর শেঠ<br>বাড়ির নং : n0024<br>বয়স : 26 লিঙ্গ : পুরুষ       | TQF1727312<br>ফটো উপলব্ধ       |
| 886<br>নাম : পলি শেঠ<br>স্বামীর নাম: সুরত শেঠ<br>বাড়ির নং : n0231<br>বয়স : 40 লিঙ্গ : মহিলা          | JGJ4768214<br>ফটো উপলব্ধ       | 887<br>নাম : মন্দীপ কুমার শেঠ<br>পিতার নাম: তারাপদ শেঠ<br>বাড়ির নং : n0068<br>বয়স : 39 লিঙ্গ : পুরুষ   | TQF0652388<br>ফটো উপলব্ধ       | 888<br>নাম : দিলীপ শেঠ<br>পিতার নাম: মন্টু শেঠ<br>বাড়ির নং : n0025<br>বয়স : 59 লিঙ্গ : পুরুষ        | TQF2500270<br>ফটো উপলব্ধ       |
| 889<br>নাম : প্রনব শেঠ<br>পিতার নাম: নরেশ শেঠ<br>বাড়ির নং : n0026<br>বয়স : 55 লিঙ্গ : পুরুষ          | WB/04/027/387192<br>ফটো উপলব্ধ | 890<br>নাম : ভারতী শেঠ<br>স্বামীর নাম: নরেশ শেঠ<br>বাড়ির নং : n0026<br>বয়স : 71 লিঙ্গ : মহিলা          | WB/04/027/387435<br>ফটো উপলব্ধ | 891<br>নাম : অভিজিৎ বিশ্বাস<br>পিতার নাম: অসিত বিশ্বাস<br>বাড়ির নং : নং05<br>বয়স : 25 লিঙ্গ : পুরুষ | TQF2006328<br>ফটো উপলব্ধ       |
| 892<br>নাম : প্রবীর শেঠ<br>পিতার নাম: পুলিন শেঠ<br>বাড়ির নং : n0024<br>বয়স : 53 লিঙ্গ : পুরুষ        | TQF2563237<br>ফটো উপলব্ধ       | 893<br>নাম : প্রদীপ শেঠ<br>পিতার নাম: পুলিন শেঠ<br>বাড়ির নং : n0024<br>বয়স : 65 লিঙ্গ : পুরুষ          | WB/04/027/387407<br>ফটো উপলব্ধ | 894<br>নাম : উত্তম শেঠ<br>পিতার নাম: মন্টু শেঠ<br>বাড়ির নং : n0023<br>বয়স : 57 লিঙ্গ : পুরুষ        | WB/04/027/387540<br>ফটো উপলব্ধ |
| 895<br>নাম : ছায়া শেঠ<br>স্বামীর নাম: মন্টু শেঠ<br>বাড়ির নং : n0023<br>বয়স : 76 লিঙ্গ : মহিলা       | WB/04/027/387501<br>ফটো উপলব্ধ | 896<br>নাম : দেবোজ্যোতি শেঠ<br>পিতার নাম: দেবশীষ শেঠ<br>বাড়ির নং : n0005<br>বয়স : 29 লিঙ্গ : পুরুষ     | TQF1467422<br>ফটো উপলব্ধ       | 897<br>নাম : সুরত শেঠ<br>পিতার নাম: প্রতাপ শেঠ<br>বাড়ির নং : n0174<br>বয়স : 53 লিঙ্গ : পুরুষ        | JGJ4148458<br>ফটো উপলব্ধ       |
| 898<br>নাম : সুরজিৎ শেঠ<br>পিতার নাম: নরেশ শেঠ<br>বাড়ির নং : n0026<br>বয়স : 51 লিঙ্গ : পুরুষ         | TQF2557684<br>ফটো উপলব্ধ       | 899<br>নাম : ঈষিতা শেঠ<br>পিতার নাম: প্রণব শেঠ<br>বাড়ির নং : নং357<br>বয়স : 20 লিঙ্গ : মহিলা           | TQF2506483<br>ফটো উপলব্ধ       | 900<br>নাম : শ্রেয়সী শেঠ<br>পিতার নাম: সুরজিৎ শেঠ<br>বাড়ির নং : চোপড়া<br>বয়স : 20 লিঙ্গ : মহিলা   | TQF2556348<br>ফটো উপলব্ধ       |

বিধানসভা নির্বাচনক্ষেত্রের নং, নাম : 28-চোপড়া  
ভাগ নং, নাম : 1-মধ্য চোপড়া

|   |                  |   |            |   |            |
|---|------------------|---|------------|---|------------|
| 901<br>নাম : দিলীপ শেঠ<br>পিতার নাম : প্রতাপ শেঠ<br>বাড়ির নং : n0025<br>বয়স : 66 লিঙ্গ : পুরুষ<br>ফটো উপলব্ধ              | WB/04/027/387102 | 902<br>নাম : ডলি শেঠ (কুন্ডু)<br>স্বামীর নাম : প্রবীর শেঠ<br>বাড়ির নং : n0288<br>বয়স : 42 লিঙ্গ : মহিলা<br>ফটো উপলব্ধ   | TQF0899070 | 903<br>নাম : সঞ্জিতা শেঠ<br>স্বামীর নাম : সুরজিৎ শেঠ<br>বাড়ির নং : n0217<br>বয়স : 38 লিঙ্গ : মহিলা<br>ফটো উপলব্ধ          | KTT2489755 |
| 904<br>নাম : পৌতম সরকার<br>পিতার নাম : হিমাংশু সরকার<br>বাড়ির নং : এন0158<br>বয়স : 43 লিঙ্গ : পুরুষ<br>ফটো উপলব্ধ         | JGJ4148581       | 905<br>নাম : বংশীধর সরকার<br>পিতার নাম : কমল সরকার<br>বাড়ির নং : n0115<br>বয়স : 32 লিঙ্গ : পুরুষ<br>ফটো উপলব্ধ          | TQF1238997 | 906<br>নাম : শেফালী সরকার<br>স্বামীর নাম : মনট সরকার<br>বাড়ির নং : n0821<br>বয়স : 37 লিঙ্গ : মহিলা<br>ফটো উপলব্ধ          | TQF1467620 |
| 907<br>নাম : মনো সরকার<br>স্বামীর নাম : মহাদেব সরকার<br>বাড়ির নং : n0114<br>বয়স : 49 লিঙ্গ : মহিলা<br>ফটো উপলব্ধ          | JGJ4562245       | 908<br>নাম : মথুরা সরকার<br>স্বামীর নাম : সংশীধর সরকার<br>বাড়ির নং : n0115<br>বয়স : 32 লিঙ্গ : মহিলা<br>ফটো উপলব্ধ      | TQF1706274 | 909<br>নাম : ননীবালা সরকার<br>স্বামীর নাম : জগদীশ সরকার<br>বাড়ির নং : n0113<br>বয়স : 70 লিঙ্গ : মহিলা<br>ফটো উপলব্ধ       | TQF1630649 |
| 910<br>নাম : তৃপ্তি সরকার<br>স্বামীর নাম : সুরত সরকার<br>বাড়ির নং : n0101<br>বয়স : 35 লিঙ্গ : মহিলা<br>ফটো উপলব্ধ         | TQF1366491       | 911<br>নাম : সুরত সরকার<br>পিতার নাম : প্রভাত সরকার<br>বাড়ির নং : n0101<br>বয়স : 44 লিঙ্গ : পুরুষ<br>ফটো উপলব্ধ         | JGJ4148474 | 912<br>নাম : জগদীশ সরকার<br>পিতার নাম : সুরেন সরকার<br>বাড়ির নং : n0113<br>বয়স : 82 লিঙ্গ : পুরুষ<br>ফটো উপলব্ধ           | JGJ4959714 |
| 913<br>নাম : মায়ী রানী সরকার<br>স্বামীর নাম : স্বপন সরকার<br>বাড়ির নং : n0113<br>বয়স : 45 লিঙ্গ : মহিলা<br>ফটো উপলব্ধ    | JGJ5166228       | 914<br>নাম : নারায়ন সরকার<br>পিতার নাম : মুকুন্দলাল সরকার<br>বাড়ির নং : n0175<br>বয়স : 56 লিঙ্গ : পুরুষ<br>ফটো উপলব্ধ  | JGJ2693380 | 915<br>নাম : সুভাশিস সরকার<br>পিতার নাম : নারায়ণ সরকার<br>বাড়ির নং : এন023<br>বয়স : 23 লিঙ্গ : পুরুষ<br>ফটো উপলব্ধ       | TQF2462695 |
| 916<br>নাম : উদয় সরকার<br>পিতার নাম : রামপদ সরকার<br>বাড়ির নং : n0371<br>বয়স : 37 লিঙ্গ : পুরুষ<br>ফটো উপলব্ধ            | TQF1175827       | 917<br>নাম : বলিরানী সরকার<br>স্বামীর নাম : প্রভাত সরকার<br>বাড়ির নং : n0101<br>বয়স : 56 লিঙ্গ : মহিলা<br>ফটো উপলব্ধ    | TQF1936251 | 918<br>নাম : গৌরী হালদার রজক<br>স্বামীর নাম : শ্যাম রজক<br>বাড়ির নং : মধ্য চোপড়া<br>বয়স : 24 লিঙ্গ : মহিলা<br>ফটো উপলব্ধ | TQF2225431 |
| 919<br>নাম : সুমিত সরকার<br>পিতার নাম : সমীর প্রতাপ সরকার<br>বাড়ির নং : n0101<br>বয়স : 28 লিঙ্গ : পুরুষ<br>ফটো উপলব্ধ     | TQF1598077       | 920<br>নাম : লক্ষী রানী সরকার<br>স্বামীর নাম : রামপদ সরকার<br>বাড়ির নং : নং 367<br>বয়স : 61 লিঙ্গ : মহিলা<br>ফটো উপলব্ধ | TQF2274892 | 921<br>নাম : কমল সরকার<br>পিতার নাম : বিমল সরকার<br>বাড়ির নং : n0115<br>বয়স : 56 লিঙ্গ : পুরুষ<br>ফটো উপলব্ধ              | JGJ4562070 |
| 922<br>নাম : সমীর প্রতাপ সরকার<br>পিতার নাম : হিমাংশু সরকার<br>বাড়ির নং : n0101<br>বয়স : 59 লিঙ্গ : পুরুষ<br>ফটো উপলব্ধ   | TQF1046309       | 923<br>নাম : দেবী সরকার<br>স্বামীর নাম : কমল সরকার<br>বাড়ির নং : n0115<br>বয়স : 49 লিঙ্গ : মহিলা<br>ফটো উপলব্ধ          | JGJ4562088 | 924<br>নাম : মানিক সরকার<br>পিতার নাম : স্বপন সরকার<br>বাড়ির নং : মধ্য চোপড়া<br>বয়স : 22 লিঙ্গ : পুরুষ<br>ফটো উপলব্ধ     | TQF2493070 |
| 925<br>নাম : যুথিকা কুন্ডু সরকার<br>স্বামীর নাম : বিমল কুন্ডু<br>বাড়ির নং : n0323<br>বয়স : 42 লিঙ্গ : মহিলা<br>ফটো উপলব্ধ | TQF0611954       | 926<br>নাম : রাজকুমার সরকার<br>পিতার নাম : মনু সরকার<br>বাড়ির নং : n0321<br>বয়স : 38 লিঙ্গ : পুরুষ<br>ফটো উপলব্ধ        | TQF1366715 | 927<br>নাম : স্বপন সরকার<br>পিতার নাম : জগদীশ সরকার<br>বাড়ির নং : n0113<br>বয়স : 53 লিঙ্গ : পুরুষ<br>ফটো উপলব্ধ           | TQF1398528 |
| 928<br>নাম : সুকুমার সরকার<br>পিতার নাম : মহাদেব সরকার<br>বাড়ির নং : n0114<br>বয়স : 31 লিঙ্গ : পুরুষ<br>ফটো উপলব্ধ        | TQF1239037       | 929<br>নাম : মহঃ সাদিক<br>পিতার নাম : মহঃ কাইয়ুম<br>বাড়ির নং : এন0032<br>বয়স : 29 লিঙ্গ : পুরুষ<br>ফটো উপলব্ধ          | TQF2275253 | 930<br>নাম : মোহাম্মদ সাদিক<br>পিতার নাম : আব্দুল কালাম<br>বাড়ির নং : এন0032<br>বয়স : 29 লিঙ্গ : পুরুষ<br>ফটো উপলব্ধ      | TQF1598259 |

|  |                          |  |                          |   |                          |
|--|--------------------------|--|--------------------------|---|--------------------------|
| 931<br>নাম : সহেনারা খাতুন<br>স্বামীর নাম: মহঃ মসিরুদ্দিন<br>বাড়ির নং : এন0100<br>বয়স : 25 লিঙ্গ : মহিলা           | TQF1854785<br>ফটো উপলব্ধ | 932<br>নাম : সঞ্জিত সাহা<br>পিতার নাম: রাম বিলাশ সাহা<br>বাড়ির নং : n0100<br>বয়স : 31 লিঙ্গ : পুরুষ                  | TQF1046739<br>ফটো উপলব্ধ | 933<br>নাম : বিকাশ সাহা<br>পিতার নাম: মুন্না সাহা<br>বাড়ির নং : n0097<br>বয়স : 27 লিঙ্গ : পুরুষ           | TQF1706407<br>ফটো উপলব্ধ |
| 934<br>নাম : নিলম সাহা<br>স্বামীর নাম: অজিত সাহা<br>বাড়ির নং : n0099<br>বয়স : 34 লিঙ্গ : মহিলা                     | TQF1366376<br>ফটো উপলব্ধ | 935<br>নাম : অজিত সাহা<br>পিতার নাম: সুধীর সাহা<br>বাড়ির নং : n0099<br>বয়স : 37 লিঙ্গ : পুরুষ                        | JGJ5166558<br>ফটো উপলব্ধ | 936<br>নাম : সাগর সাহা<br>পিতার নাম: সঞ্জিব সাহা<br>বাড়ির নং : এন0031<br>বয়স : 29 লিঙ্গ : পুরুষ           | TQF1598119<br>ফটো উপলব্ধ |
| 937<br>নাম : মুন্না সাহা<br>পিতার নাম: রঘুনন্দন সাহা<br>বাড়ির নং : n0097<br>বয়স : 59 লিঙ্গ : পুরুষ                 | TQF2289536<br>ফটো উপলব্ধ | 938<br>নাম : পূজা যাদব সাহা<br>স্বামীর নাম: দীপক সাহা<br>বাড়ির নং : এন0097<br>বয়স : 26 লিঙ্গ : মহিলা                 | TQF2371912<br>ফটো উপলব্ধ | 939<br>নাম : শান্তনু সাহা<br>পিতার নাম: প্রদ্যুৎ কুমার সাহা<br>বাড়ির নং : n0135<br>বয়স : 36 লিঙ্গ : পুরুষ | TQF0652628<br>ফটো উপলব্ধ |
| 940<br>নাম : স্নিগ্ধা সাহা<br>পিতার নাম: প্রদ্যুৎ কুমার সাহা<br>বাড়ির নং : n0135<br>বয়স : 66 লিঙ্গ : পুরুষ         | TQF2233526<br>ফটো উপলব্ধ | 941<br>নাম : অনিবার্ন সাহা<br>পিতার নাম: অনিমেষ কুমার সাহা<br>বাড়ির নং : চোপড়া থানা পাড়া<br>বয়স : 21 লিঙ্গ : পুরুষ | TQF2463776<br>ফটো উপলব্ধ | 942<br>নাম : দুর্গ দাস সরকার<br>স্বামীর নাম: মনস দাস<br>বাড়ির নং : এন0031<br>বয়স : 29 লিঙ্গ : মহিলা       | TQF2287795<br>ফটো উপলব্ধ |
| 943<br>নাম : গোলাপী রায় (বর্মন)<br>স্বামীর নাম: রমেশ বর্মন<br>বাড়ির নং : এন0031<br>বয়স : 33 লিঙ্গ : মহিলা         | TQF1132281<br>ফটো উপলব্ধ | 944<br>নাম : সুভদ্রীপ সাহা<br>পিতার নাম: সুজীত সাহা<br>বাড়ির নং : n0177<br>বয়স : 27 লিঙ্গ : পুরুষ                    | TQF1706340<br>ফটো উপলব্ধ | 945<br>নাম : মিলি মালাকার<br>স্বামীর নাম: খোকন মালাকার<br>বাড়ির নং : n0097<br>বয়স : 55 লিঙ্গ : মহিলা      | TQF1046705<br>ফটো উপলব্ধ |
| 946<br>নাম : প্রদ্যুৎ কুমার সাহা<br>পিতার নাম: লেট মহেন্দ্র নাথ সাহা<br>বাড়ির নং : n0135<br>বয়স : 73 লিঙ্গ : পুরুষ | TQF2233518<br>ফটো উপলব্ধ | 947<br>নাম : নির্মালা সাহা<br>স্বামীর নাম: রনজিত সাহা<br>বাড়ির নং : n0100<br>বয়স : 35 লিঙ্গ : মহিলা                  | TQF1366673<br>ফটো উপলব্ধ | 948<br>নাম : সঞ্জয় সাহা<br>পিতার নাম: রাম বিলাশ সাহা<br>বাড়ির নং : n0100<br>বয়স : 32 লিঙ্গ : পুরুষ       | TQF1239110<br>ফটো উপলব্ধ |
| 949<br>নাম : মনসরি থাপা<br>স্বামীর নাম: অমর থাপা<br>বাড়ির নং : এন0031<br>বয়স : 35 লিঙ্গ : মহিলা                    | TQF1855006<br>ফটো উপলব্ধ | 950<br>নাম : বিনা সাহা<br>পিতার নাম: দেবনন্দন সাহা<br>বাড়ির নং : n0064<br>বয়স : 37 লিঙ্গ : মহিলা                     | TQF1398577<br>ফটো উপলব্ধ | 951<br>নাম : কাঞ্চন সাহা<br>পিতার নাম: জয়প্রকাশ সাহা<br>বাড়ির নং : n0064<br>বয়স : 30 লিঙ্গ : মহিলা       | TQF1398569<br>ফটো উপলব্ধ |
| 952<br>নাম : সন্তোষ সাহা<br>মায়ের নাম: রামবিলাস সাহা<br>বাড়ির নং : n0100<br>বয়স : 28 লিঙ্গ : পুরুষ                | TQF1727205<br>ফটো উপলব্ধ | 953<br>নাম : সুজন কুন্ডু<br>পিতার নাম: বিরেন কুন্ডু<br>বাড়ির নং : n0099<br>বয়স : 35 লিঙ্গ : পুরুষ                    | TQF0898825<br>ফটো উপলব্ধ | 954<br>নাম : অনিতা সাহা<br>স্বামীর নাম: মুন্না সাহা<br>বাড়ির নং : n0097<br>বয়স : 55 লিঙ্গ : মহিলা         | TQF2289510<br>ফটো উপলব্ধ |
| 955<br>নাম : বরুণ সাহা<br>মায়ের নাম: যতিন সাহা<br>বাড়ির নং : n0031<br>বয়স : 27 লিঙ্গ : পুরুষ                      | TQF1727361<br>ফটো উপলব্ধ | 956<br>নাম : অনিমেষ কুমার সাহা<br>পিতার নাম: নারায়ণ চন্দ্র সাহা<br>বাড়ির নং : n0177<br>বয়স : 53 লিঙ্গ : পুরুষ       | JGJ1105949<br>ফটো উপলব্ধ | 957<br>নাম : সুরোজ সাহা<br>পিতার নাম: মুন্না সাহা<br>বাড়ির নং : n0097<br>বয়স : 31 লিঙ্গ : পুরুষ           | TQF1366368<br>ফটো উপলব্ধ |
| 958<br>নাম : রুপালি সাহা<br>স্বামীর নাম: অনিমেষ কুমার সাহা<br>বাড়ির নং : n0177<br>বয়স : 45 লিঙ্গ : মহিলা           | JGJ4303954<br>ফটো উপলব্ধ | 959<br>নাম : প্রিয়াঙ্কা সাহা<br>স্বামীর নাম: জয় প্রকাশ সাহা<br>বাড়ির নং : n0064<br>বয়স : 28 লিঙ্গ : মহিলা          | TQF1598226<br>ফটো উপলব্ধ | 960<br>নাম : ইন্দ্রানী সাহা<br>স্বামীর নাম: সঞ্জীব সাহা<br>বাড়ির নং : n0100<br>বয়স : 47 লিঙ্গ : মহিলা     | JGJ4562286<br>ফটো উপলব্ধ |



|  |                                |   |                                |   |                                |
|--|--------------------------------|---|--------------------------------|---|--------------------------------|
| 961<br>নাম : রনজিৎ সাহা<br>পিতার নাম: রামবিলাস সাহা<br>বাড়ির নং : n0100<br>বয়স : 37 লিঙ্গ : পুরুষ              | TQF1046747<br>ফটো উপলব্ধ       | 962<br>নাম : মহেন্দ্র সাহা<br>পিতার নাম: রঘু নন্দন সাহা<br>বাড়ির নং : n0099<br>বয়স : 69 লিঙ্গ : পুরুষ     | JGJ4562211<br>ফটো উপলব্ধ       | 963<br>নাম : শিলা হরিজন<br>স্বামীর নাম: জগন্নাথ হরিজন<br>বাড়ির নং : 1070<br>বয়স : 34 লিঙ্গ : মহিলা            | TQF1854801<br>ফটো উপলব্ধ       |
| 964<br>নাম : রমেশ বর্মণ<br>পিতার নাম: ধীরেন বর্মণ<br>বাড়ির নং : এন0031<br>বয়স : 38 লিঙ্গ : পুরুষ               | JGJ5076120<br>ফটো উপলব্ধ       | 965<br>নাম : দিপাহিতা মালাকার<br>মায়ের নাম: মিলি মালাকার<br>বাড়ির নং : এন021<br>বয়স : 22 লিঙ্গ : মহিলা   | TQF2323319<br>ফটো উপলব্ধ       | 966<br>নাম : শুভম সাহা<br>পিতার নাম: রামবিলাশ সাহা<br>বাড়ির নং : n0100<br>বয়স : 27 লিঙ্গ : পুরুষ              | TQF1706258<br>ফটো উপলব্ধ       |
| 967<br>নাম : টিংকু দাস<br>পিতার নাম: হাবুল চন্দ্র দাস<br>বাড়ির নং : এন0064<br>বয়স : 43 লিঙ্গ : পুরুষ           | JGJ5159249<br>ফটো উপলব্ধ       | 968<br>নাম : অক্ষিত মহেসরী<br>পিতার নাম: বিনোদ কুমার মহেসরী<br>বাড়ির নং : n0097<br>বয়স : 34 লিঙ্গ : পুরুষ | TQF0898809<br>ফটো উপলব্ধ       | 969<br>নাম : লালমনি সাহা<br>পিতার নাম: রাম বিলাশ সাহা<br>বাড়ির নং : n0100<br>বয়স : 54 লিঙ্গ : মহিলা           | JGJ4562278<br>ফটো উপলব্ধ       |
| 970<br>নাম : পূজা সাহা<br>স্বামীর নাম: সঞ্জীত<br>বাড়ির নং : এন008<br>বয়স : 26 লিঙ্গ : মহিলা                    | TQF2549442<br>ফটো উপলব্ধ       | 971<br>নাম : সঞ্জিব সাহা<br>মায়ের নাম: কমলা রানী সাহা<br>বাড়ির নং : n0031<br>বয়স : 45 লিঙ্গ : পুরুষ      | TQF0799817<br>ফটো উপলব্ধ       | 972<br>নাম : সম্পা সাহা<br>স্বামীর নাম: সুজিত কুমার সাহা<br>বাড়ির নং : n0177<br>বয়স : 50 লিঙ্গ : মহিলা        | JGJ1105899<br>ফটো উপলব্ধ       |
| 973<br>নাম : প্রিয়াংকা সাহা(রায়)<br>স্বামীর নাম: সন্দীপন সাহা<br>বাড়ির নং : n0135<br>বয়স : 34 লিঙ্গ : মহিলা  | TQF1467711<br>ফটো উপলব্ধ       | 974<br>নাম : সুরূপ সাহা<br>মায়ের নাম: যতিন সাহা<br>বাড়ির নং : n0031<br>বয়স : 30 লিঙ্গ : পুরুষ            | TQF1727353<br>ফটো উপলব্ধ       | 975<br>নাম : অনুভা দেবী<br>স্বামীর নাম: নারায়ণ কুমার সাহা<br>বাড়ির নং : n0148<br>বয়স : 34 লিঙ্গ : মহিলা      | GCN0867747<br>ফটো উপলব্ধ       |
| 976<br>নাম : জ্যোতি সাহা<br>স্বামীর নাম: সুরজ সাহা<br>বাড়ির নং : এন0097<br>বয়স : 26 লিঙ্গ : মহিলা              | TQF2287332<br>ফটো উপলব্ধ       | 977<br>নাম : আরতি বর্মণ<br>পিতার নাম: চম্পা বর্মণ<br>বাড়ির নং : n0135<br>বয়স : 25 লিঙ্গ : মহিলা           | TQF2212926<br>ফটো উপলব্ধ       | 978<br>নাম : সুজিত কুমার সাহা<br>পিতার নাম: নারায়ণ চন্দ্র সাহা<br>বাড়ির নং : n0177<br>বয়স : 55 লিঙ্গ : পুরুষ | WB/04/027/093283<br>ফটো উপলব্ধ |
| 979<br>নাম : নারায়ণ কুমার সাহা<br>মায়ের নাম: উর্মিলা দেবী সাহা<br>বাড়ির নং : n0148<br>বয়স : 40 লিঙ্গ : পুরুষ | JGJ5166525<br>ফটো উপলব্ধ       | 980<br>নাম : জয়প্রকাশ সাহা<br>পিতার নাম: দেবানন্দ সাহা<br>বাড়ির নং : n0064<br>বয়স : 59 লিঙ্গ : পুরুষ     | JGJ4959722<br>ফটো উপলব্ধ       | 981<br>নাম : অনিতা সাহা<br>পিতার নাম: মহেন্দ্র সাহা<br>বাড়ির নং : n0303<br>বয়স : 36 লিঙ্গ : মহিলা             | TQF0899252<br>ফটো উপলব্ধ       |
| 982<br>নাম : নীলা সরকার (মন্ডল)<br>স্বামীর নাম: গৌতম সরকার<br>বাড়ির নং : n0031<br>বয়স : 37 লিঙ্গ : মহিলা       | JGJ5166665<br>ফটো উপলব্ধ       | 983<br>নাম : রমা সাহা<br>স্বামীর নাম: যতীন সাহা<br>বাড়ির নং : n0031<br>বয়স : 56 লিঙ্গ : মহিলা             | JGJ4959755<br>ফটো উপলব্ধ       | 984<br>নাম : কৃষ্ণকান্ত প্রসাদ সাহা<br>পিতার নাম: মহেন্দ্র সাহা<br>বাড়ির নং : n0148<br>বয়স : 49 লিঙ্গ : পুরুষ | JGJ4562195<br>ফটো উপলব্ধ       |
| 985<br>নাম : সত্যরঞ্জন সাহা<br>পিতার নাম: অনাথবন্ধু সাহা<br>বাড়ির নং : n0134<br>বয়স : 62 লিঙ্গ : পুরুষ         | WB/04/027/387303<br>ফটো উপলব্ধ | 986<br>নাম : রবি চ্যাটার্জী<br>পিতার নাম: রতন চ্যাটার্জী<br>বাড়ির নং : n0099<br>বয়স : 36 লিঙ্গ : পুরুষ    | TQF0898833<br>ফটো উপলব্ধ       | 987<br>নাম : দুর্গা সাহা<br>স্বামীর নাম: মহেন্দ্র সাহা<br>বাড়ির নং : n0099<br>বয়স : 69 লিঙ্গ : মহিলা          | JGJ4959730<br>ফটো উপলব্ধ       |
| 988<br>নাম : সৌভিক দাস<br>পিতার নাম: রাকেশ দাস<br>বাড়ির নং : n0064<br>বয়স : 25 লিঙ্গ : পুরুষ                   | TQF2230266<br>ফটো উপলব্ধ       | 989<br>নাম : মিনু সাহা<br>অন্যান্য: জয়প্রকাশ সাহা<br>বাড়ির নং : n0064<br>বয়স : 53 লিঙ্গ : মহিলা          | WB/04/027/387678<br>ফটো উপলব্ধ | 990<br>নাম : সুধীর সাহা<br>পিতার নাম: রঘুনন্দন সাহা<br>বাড়ির নং : n0097<br>বয়স : 69 লিঙ্গ : পুরুষ             | JGJ0614941<br>ফটো উপলব্ধ       |

|  |                                |   |                                |  |                                |
|--|--------------------------------|---|--------------------------------|--|--------------------------------|
| 991<br>নাম : সন্দীপন সাহা<br>পিতার নাম: প্রদ্যুৎ কুমার সাহা<br>বাড়ির নং : n0135<br>বয়স : 45 লিঙ্গ : পুরুষ    | JGJ4148649<br>ফটো উপলব্ধ       | 992<br>নাম : চার্দনি সাহা<br>পিতার নাম: মুন্না সাহা<br>বাড়ির নং : n0097<br>বয়স : 30 লিঙ্গ : মহিলা               | TQF1366335<br>ফটো উপলব্ধ       | 993<br>নাম : দীপক সাহা<br>পিতার নাম: সুধীর সাহা<br>বাড়ির নং : n0097<br>বয়স : 33 লিঙ্গ : পুরুষ                          | TQF1366343<br>ফটো উপলব্ধ       |
| 994<br>নাম : মিলন দাস (কুন্ডু)<br>স্বামীর নাম: সুজন কুন্ডু<br>বাড়ির নং : n0099<br>বয়স : 32 লিঙ্গ : মহিলা     | TQF1133537<br>ফটো উপলব্ধ       | 995<br>নাম : দেবব্রত মালাকার<br>পিতার নাম: খোকন মালাকার<br>বাড়ির নং : n0097<br>বয়স : 30 লিঙ্গ : পুরুষ           | TQF1366152<br>ফটো উপলব্ধ       | 996<br>নাম : রিংকু সাহা পাল<br>স্বামীর নাম: গৌড় কুমার পাল<br>বাড়ির নং : n0228<br>বয়স : 40 লিঙ্গ : মহিলা               | JGJ4768180<br>ফটো উপলব্ধ       |
| 997<br>নাম : বিমলা দেবী সাহানী<br>স্বামীর নাম: উপেন্দ্র সাহানী<br>বাড়ির নং : n0160<br>বয়স : 55 লিঙ্গ : মহিলা | JGJ4562310<br>ফটো উপলব্ধ       | 998<br>নাম : সুরোজ সাহানী<br>পিতার নাম: প্রকাশ সাহানী<br>বাড়ির নং : n0160<br>বয়স : 29 লিঙ্গ : পুরুষ             | TQF1727239<br>ফটো উপলব্ধ       | 999<br>নাম : দুখনী কুমারী সাহানী<br>স্বামীর নাম: প্রকাশ সাহানী<br>বাড়ির নং : n0160<br>বয়স : 44 লিঙ্গ : মহিলা           | JGJ4562302<br>ফটো উপলব্ধ       |
| 1000<br>নাম : কিসান সাহানী<br>পিতার নাম: উপেন সাহানী<br>বাড়ির নং : n0160<br>বয়স : 32 লিঙ্গ : পুরুষ           | TQF1133552<br>ফটো উপলব্ধ       | 1001<br>নাম : প্রকাশ সাহানী<br>পিতার নাম: বৃধন সাহানী<br>বাড়ির নং : n0160<br>বয়স : 51 লিঙ্গ : পুরুষ             | WB/04/027/387676<br>ফটো উপলব্ধ | 1002<br>নাম : উপেন সাহানী<br>পিতার নাম: বৃধন সাহানী<br>বাড়ির নং : n0160<br>বয়স : 61 লিঙ্গ : পুরুষ                      | WB/04/027/387456<br>ফটো উপলব্ধ |
| 1003<br>নাম : জীতেন সাহানী<br>পিতার নাম: উপেন সাহানী<br>বাড়ির নং : n0160<br>বয়স : 32 লিঙ্গ : পুরুষ           | TQF1133487<br>ফটো উপলব্ধ       | 1004<br>নাম : রুমা সিংহ (চাটাজী)<br>স্বামীর নাম: সুধেন সিংহ<br>বাড়ির নং : n0011<br>বয়স : 59 লিঙ্গ : মহিলা       | JGJ0615179<br>ফটো উপলব্ধ       | 1005<br>নাম : বিষম সিংহ<br>স্বামীর নাম: স্বীগেন সিংহ<br>বাড়ির নং : n0128<br>বয়স : 47 লিঙ্গ : মহিলা                     | TQF1366236<br>ফটো উপলব্ধ       |
| 1006<br>নাম : মুলকচন্দ্র সিংহ<br>পিতার নাম: ধনসিং সিংহ<br>বাড়ির নং : n0085<br>বয়স : 75 লিঙ্গ : পুরুষ         | TQF2434421<br>ফটো উপলব্ধ       | 1007<br>নাম : পাবনি রানি সিংহ<br>স্বামীর নাম: মুলকচন্দ্র সিংহ<br>বাড়ির নং : n0085<br>বয়স : 70 লিঙ্গ : মহিলা     | TQF2434413<br>ফটো উপলব্ধ       | 1008<br>নাম : আকাশ দে<br>পিতার নাম: প্রনব দে<br>বাড়ির নং : n0011<br>বয়স : 24 লিঙ্গ : পুরুষ                             | TQF2229672<br>ফটো উপলব্ধ       |
| 1009<br>নাম : মুগালাল সিংহ<br>পিতার নাম: টাইটুই সিংহ<br>বাড়ির নং : n0010<br>বয়স : 80 লিঙ্গ : পুরুষ           | JGJ4562419<br>ফটো উপলব্ধ       | 1010<br>নাম : ভূপতি সিংহ<br>পিতার নাম: কালীপ্রসাদ সিংহ<br>বাড়ির নং : চোপড়া<br>বয়স : 49 লিঙ্গ : পুরুষ           | TQF2602829<br>ফটো উপলব্ধ       | 1011<br>নাম : বৃধলাল সিংহ<br>পিতার নাম: বিজন সিংহ<br>বাড়ির নং : n0126<br>বয়স : 48 লিঙ্গ : পুরুষ                        | JGJ4148904<br>ফটো উপলব্ধ       |
| 1012<br>নাম : নিলীমা সিংহ<br>স্বামীর নাম: শম্ভু সিংহ<br>বাড়ির নং : n0274<br>বয়স : 41 লিঙ্গ : মহিলা           | JGJ4768610<br>ফটো উপলব্ধ       | 1013<br>নাম : মিন্টু সিংহ<br>পিতার নাম: শরৎ সিংহ<br>বাড়ির নং : এন0130<br>বয়স : 32 লিঙ্গ : পুরুষ                 | TQF1133289<br>ফটো উপলব্ধ       | 1014<br>নাম : টবিবালা সিংহ<br>স্বামীর নাম: উপেন সিংহ<br>বাড়ির নং : n0130<br>বয়স : 45 লিঙ্গ : মহিলা                     | TQF1046606<br>ফটো উপলব্ধ       |
| 1015<br>নাম : শেখ মুস্তাক আলম<br>পিতার নাম: মহঃ সিকেন্দার আলম<br>বাড়ির নং : n0011<br>বয়স : 34 লিঙ্গ : পুরুষ  | TQF0898643<br>ফটো উপলব্ধ       | 1016<br>নাম : জয় নারায়ণ সিংহ<br>পিতার নাম: অজিন্দ্র কুমার সিংহ<br>বাড়ির নং : এন0011<br>বয়স : 40 লিঙ্গ : পুরুষ | TQF0799965<br>ফটো উপলব্ধ       | 1017<br>নাম : দীপালি রয় সিংহ<br>স্বামীর নাম: নন্দ লাল সিংহ সিংহ<br>বাড়ির নং : পাট নং,28/195<br>বয়স : 43 লিঙ্গ : মহিলা | JGJ4452421<br>ফটো উপলব্ধ       |
| 1018<br>নাম : সুশিলা সিংহ<br>স্বামীর নাম: মুগালাল সিংহ<br>বাড়ির নং : n0010<br>বয়স : 76 লিঙ্গ : মহিলা         | WB/04/027/387008<br>ফটো উপলব্ধ | 1019<br>নাম : পবিতা সিং<br>স্বামীর নাম: বৃধলাল সিং<br>বাড়ির নং : n0126<br>বয়স : 41 লিঙ্গ : মহিলা                | JGJ4562856<br>ফটো উপলব্ধ       | 1020<br>নাম : প্রদীপ কুমার সিংহ<br>পিতার নাম: শশীভূষণ সিংহ<br>বাড়ির নং : n0089<br>বয়স : 46 লিঙ্গ : পুরুষ               | JGJ2691699<br>ফটো উপলব্ধ       |



|   |                                |   |                                |  |                                |
|---|--------------------------------|---|--------------------------------|--|--------------------------------|
| 1021<br>নাম : সুচিত্রা সিংহ<br>পিতার নাম: স্বীগেন সিংহ<br>বাড়ির নং : n0089<br>বয়স : 26 লিঙ্গ : মহিলা            | TQF1727221<br>ফটো উপলব্ধ       | 1022<br>নাম : গোপাল চন্দ্র সিংহ<br>পিতার নাম: সুরেশ চন্দ্র সিংহ<br>বাড়ির নং : n0032<br>বয়স : 68 লিঙ্গ : পুরুষ       | WB/04/027/387426<br>ফটো উপলব্ধ | 1023<br>নাম : সবিতা সিংহ<br>স্বামীর নাম: জয় নারায়েন সিংহ<br>বাড়ির নং : n0011<br>বয়স : 34 লিঙ্গ : মহিলা         | TQF1706449<br>ফটো উপলব্ধ       |
| 1024<br>নাম : শ্যামল কুমার সিং<br>পিতার নাম: মুলুক চন্দ্র সিং<br>বাড়ির নং : n0085<br>বয়স : 48 লিঙ্গ : পুরুষ     | JGJ4562369<br>ফটো উপলব্ধ       | 1025<br>নাম : উদয় শংকর চক্রবর্তী<br>পিতার নাম: ভবানী শঙ্কর চক্রবর্তী<br>বাড়ির নং : n0128<br>বয়স : 56 লিঙ্গ : পুরুষ | WB/04/027/387213<br>ফটো উপলব্ধ | 1026<br>নাম : লতিকা সিংহ<br>স্বামীর নাম: শ্যামল কুমার সিংহ<br>বাড়ির নং : n0085<br>বয়স : 44 লিঙ্গ : মহিলা         | JGJ2690485<br>ফটো উপলব্ধ       |
| 1027<br>নাম : শব্দু সিংহ<br>পিতার নাম: মুগালাল সিংহ<br>বাড়ির নং : n0010<br>বয়স : 49 লিঙ্গ : পুরুষ               | JGJ4562435<br>ফটো উপলব্ধ       | 1028<br>নাম : সুপ্রিয়া দাস(সিংহ)<br>স্বামীর নাম: আনিমেস সিংহ<br>বাড়ির নং : n0010<br>বয়স : 40 লিঙ্গ : মহিলা         | TQF1727270<br>ফটো উপলব্ধ       | 1029<br>নাম : তাপস রায়<br>পিতার নাম: ভবানী চন্দ্র রায়<br>বাড়ির নং : এন0010<br>বয়স : 25 লিঙ্গ : পুরুষ           | TQF1854744<br>ফটো উপলব্ধ       |
| 1030<br>নাম : বেনাইশ্বরী সিংহ<br>স্বামীর নাম: শরৎ সিংহ<br>বাড়ির নং : n0130<br>বয়স : 59 লিঙ্গ : মহিলা            | WB/04/027/387194<br>ফটো উপলব্ধ | 1031<br>নাম : মেনকা সিংহ<br>পিতার নাম: শরৎচন্দ্র সিংহ<br>বাড়ির নং : n0307<br>বয়স : 31 লিঙ্গ : মহিলা                 | TQF1239086<br>ফটো উপলব্ধ       | 1032<br>নাম : লতিকা সিংহ<br>পিতার নাম: সরৎ সিংহ<br>বাড়ির নং : n0331<br>বয়স : 30 লিঙ্গ : মহিলা                    | TQF1467463<br>ফটো উপলব্ধ       |
| 1033<br>নাম : সন্দিপ সিংহ<br>পিতার নাম: গোপাল চন্দ্র সিংহ<br>বাড়ির নং : n0032<br>বয়স : 40 লিঙ্গ : পুরুষ         | JGJ4562401<br>ফটো উপলব্ধ       | 1034<br>নাম : রেখা সিংহ<br>স্বামীর নাম: ভূপতি সিংহ<br>বাড়ির নং : 00<br>বয়স : 41 লিঙ্গ : মহিলা                       | JGJ4383808<br>ফটো উপলব্ধ       | 1035<br>নাম : শ্যামা কুমারি সিংহ<br>স্বামীর নাম: প্রদীপ কুমার সিংহ<br>বাড়ির নং : n0089<br>বয়স : 36 লিঙ্গ : মহিলা | TQF1598002<br>ফটো উপলব্ধ       |
| 1036<br>নাম : শিবনাথ সিংহ<br>পিতার নাম: মুগালাল সিংহ<br>বাড়ির নং : n0021<br>বয়স : 46 লিঙ্গ : পুরুষ              | JGJ2692101<br>ফটো উপলব্ধ       | 1037<br>নাম : মনোজ সিংহ<br>পিতার নাম: শশী ভূষণ সিংহ<br>বাড়ির নং : মধ্য চোপড়া<br>বয়স : 41 লিঙ্গ : পুরুষ             | JGJ4562393<br>ফটো উপলব্ধ       | 1038<br>নাম : রিয়া রায় (সিংহ)<br>স্বামীর নাম: সন্দিপ সিংহ<br>বাড়ির নং : n0032<br>বয়স : 31 লিঙ্গ : মহিলা        | TQF1598069<br>ফটো উপলব্ধ       |
| 1039<br>নাম : রিনা সিংহ<br>স্বামীর নাম: মাঘলাল সিংহ<br>বাড়ির নং : n0130<br>বয়স : 35 লিঙ্গ : মহিলা               | TQF1133263<br>ফটো উপলব্ধ       | 1040<br>নাম : শুভঙ্কর সিংহ<br>পিতার নাম: সুধেন সিংহ<br>বাড়ির নং : n0011<br>বয়স : 39 লিঙ্গ : পুরুষ                   | JGJ4562823<br>ফটো উপলব্ধ       | 1041<br>নাম : অজয় সিংহ<br>পিতার নাম: বধুলাল সিংহ<br>বাড়ির নং : এন00125<br>বয়স : 23 লিঙ্গ : পুরুষ                | TQF2275170<br>ফটো উপলব্ধ       |
| 1042<br>নাম : দীপঙ্কর সিংহ<br>পিতার নাম: সুধেন সিংহ<br>বাড়ির নং : n0011<br>বয়স : 42 লিঙ্গ : পুরুষ               | JGJ4148854<br>ফটো উপলব্ধ       | 1043<br>নাম : বিভূতি সিংহ<br>মায়ের নাম: লতিকা সিংহ<br>বাড়ির নং : নং085<br>বয়স : 25 লিঙ্গ : পুরুষ                   | TQF2203404<br>ফটো উপলব্ধ       | 1044<br>নাম : সোনালী ঘোষ ( নাহা )<br>স্বামীর নাম: বাপা নাহা<br>বাড়ির নং : n0032<br>বয়স : 25 লিঙ্গ : মহিলা        | TQF2229854<br>ফটো উপলব্ধ       |
| 1045<br>নাম : লক্ষ্মী রানী সিংহ<br>স্বামীর নাম: গোপাল চন্দ্র সিংহ<br>বাড়ির নং : n0032<br>বয়স : 58 লিঙ্গ : মহিলা | TQF1973221<br>ফটো উপলব্ধ       | 1046<br>নাম : বিলিমা সিনহা (দাস)<br>স্বামীর নাম: গৌতম দাস<br>বাড়ির নং : n0085<br>বয়স : 53 লিঙ্গ : মহিলা             | JGJ4562385<br>ফটো উপলব্ধ       | 1047<br>নাম : পুষ্প সিংহ<br>স্বামীর নাম: শশীভূষণ সিংহ<br>বাড়ির নং : n0089<br>বয়স : 66 লিঙ্গ : মহিলা              | WB/04/027/387389<br>ফটো উপলব্ধ |
| 1048<br>নাম : শশীভূষণ সিংহ<br>পিতার নাম: গোপাল সিংহ<br>বাড়ির নং : n0089<br>বয়স : 79 লিঙ্গ : পুরুষ               | WB/04/027/387369<br>ফটো উপলব্ধ | 1049<br>নাম : অনন্ত বালা সিংহ<br>স্বামীর নাম: গোপাল সিংহ<br>বাড়ির নং : n0128<br>বয়স : 70 লিঙ্গ : মহিলা              | JGJ4562366<br>ফটো উপলব্ধ       | 1050<br>নাম : শরৎ সিংহ<br>পিতার নাম: আদালাল সিংহ<br>বাড়ির নং : n0130<br>বয়স : 69 লিঙ্গ : পুরুষ                   | WB/04/027/387269<br>ফটো উপলব্ধ |



|  |                                |   |                                |   |                          |
|--|--------------------------------|---|--------------------------------|---|--------------------------|
| 1051<br>নাম : দ্বীপেন সিংহ<br>পিতার নাম : খেলা সিংহ<br>বাড়ির নং : n0128<br>বয়স : 56 লিঙ্গ : পুরুষ                | WB/04/027/387174<br>ফটো উপলব্ধ | 1052<br>নাম : অর্পিতা সিংহ<br>স্বামীর নাম : শিবনাথ সিংহ<br>বাড়ির নং : n0010<br>বয়স : 33 লিঙ্গ : মহিলা           | TQF1239045<br>ফটো উপলব্ধ       | 1053<br>নাম : মাঘুলাল সিংহ<br>পিতার নাম : সেনুরাম সিংহ<br>বাড়ির নং : n0130<br>বয়স : 39 লিঙ্গ : পুরুষ                | TQF0959973<br>ফটো উপলব্ধ |
| 1054<br>নাম : নন্দলাল সিংহ<br>পিতার নাম : ঘুসুকু রাম সিংহ<br>বাড়ির নং : n0358<br>বয়স : 60 লিঙ্গ : পুরুষ          | JGJ1420629<br>ফটো উপলব্ধ       | 1055<br>নাম : অনিমেস সিংহ<br>পিতার নাম : মুগালাল সিংহ<br>বাড়ির নং : n0010<br>বয়স : 44 লিঙ্গ : পুরুষ             | JGJ2690717<br>ফটো উপলব্ধ       | 1056<br>নাম : উপেন সিংহ<br>পিতার নাম : শরত সিংহ<br>বাড়ির নং : n0130<br>বয়স : 34 লিঙ্গ : পুরুষ                       | TQF0959965<br>ফটো উপলব্ধ |
| 1057<br>নাম : বিনিতা সিংহ (রায়)<br>স্বামীর নাম : হুমিকেশ রায়<br>বাড়ির নং : n0325<br>বয়স : 34 লিঙ্গ : মহিলা     | TQF0834408<br>ফটো উপলব্ধ       | 1058<br>নাম : মুক্তি সিংহ রায়<br>স্বামীর নাম : দীপঙ্কর সিংহ<br>বাড়ির নং : n0308<br>বয়স : 40 লিঙ্গ : মহিলা      | JGJ4559563<br>ফটো উপলব্ধ       | 1059<br>নাম : কিরন সিকদার<br>পিতার নাম : কেটপদ সিকদার<br>বাড়ির নং : n0074<br>বয়স : 75 লিঙ্গ : পুরুষ                 | JGJ4562443<br>ফটো উপলব্ধ |
| 1060<br>নাম : সেফালী সিকদার<br>স্বামীর নাম : কিরন সিকদার<br>বাড়ির নং : n0074<br>বয়স : 60 লিঙ্গ : মহিলা           | TQF2471084<br>ফটো উপলব্ধ       | 1061<br>নাম : রবীন কুমার সিংহ<br>পিতার নাম : লক্ষী চন্দ্র সিংহ<br>বাড়ির নং : n0090<br>বয়স : 50 লিঙ্গ : পুরুষ    | TQF1366483<br>ফটো উপলব্ধ       | 1062<br>নাম : দীপাঙ্কিতা সিনহা<br>পিতার নাম : হরেন্দ্র নাথ সিনহা<br>বাড়ির নং : n0043<br>বয়স : 33 লিঙ্গ : মহিলা      | TQF1046788<br>ফটো উপলব্ধ |
| 1063<br>নাম : রাধী সিংহ<br>স্বামীর নাম : রবীন কুমার সিংহ<br>বাড়ির নং : n0090<br>বয়স : 40 লিঙ্গ : মহিলা           | BOT3348869<br>ফটো উপলব্ধ       | 1064<br>নাম : সুবির কুমার সিংহ<br>পিতার নাম : লক্ষী চরন সিংহ<br>বাড়ির নং : n0090<br>বয়স : 49 লিঙ্গ : পুরুষ      | JGJ4959821<br>ফটো উপলব্ধ       | 1065<br>নাম : দয়মতী রায় মন্ডল সিনহা<br>স্বামীর নাম : হরেন্দ্র সিনহা<br>বাড়ির নং : n0043<br>বয়স : 60 লিঙ্গ : মহিলা | TQF2291060<br>ফটো উপলব্ধ |
| 1066<br>নাম : হরেন্দ্র নাথ সিনহা<br>পিতার নাম : সমুচন্দ্র সিনহা<br>বাড়ির নং : n0043<br>বয়স : 69 লিঙ্গ : পুরুষ    | WB/04/027/387012<br>ফটো উপলব্ধ | 1067<br>নাম : বেলারানী সিনহা<br>স্বামীর নাম : লক্ষী চরন সিনহা<br>বাড়ির নং : n0090<br>বয়স : 69 লিঙ্গ : মহিলা     | WB/04/027/387133<br>ফটো উপলব্ধ | 1068<br>নাম : মহেন্দ্র হরিজন<br>পিতার নাম : গঙ্গা প্রসাদ হরিজন<br>বাড়ির নং : n0299<br>বয়স : 39 লিঙ্গ : পুরুষ        | TQF0899203<br>ফটো উপলব্ধ |
| Q 1069<br>নাম : ভারতী হালদার<br>স্বামীর নাম : প্রশান্ত হালদার<br>বাড়ির নং :<br>বয়স : 40 লিঙ্গ : মহিলা            | JGJ5076732<br>ফটো উপলব্ধ       | 1070<br>নাম : প্রশান্ত হালদার<br>পিতার নাম : তীর্থ বাসী হালদার<br>বাড়ির নং : n0215<br>বয়স : 64 লিঙ্গ : পুরুষ    | JGJ4304069<br>ফটো উপলব্ধ       | 1071<br>নাম : পোপি হালদার<br>পিতার নাম : প্রশান্ত<br>বাড়ির নং : এন0215<br>বয়স : 25 লিঙ্গ : মহিলা                    | TQF2559227<br>ফটো উপলব্ধ |
| 1072<br>নাম : নীতা হালদার(বিশ্বাস)<br>স্বামীর নাম : পরিতোষ বিশ্বাস<br>বাড়ির নং : n0267<br>বয়স : 48 লিঙ্গ : মহিলা | JGJ4768578<br>ফটো উপলব্ধ       | 1073<br>নাম : নবাব মেহদি হাসান<br>পিতার নাম : মোহাম্মদ আনিস<br>বাড়ির নং : মধ্য চোপড়া<br>বয়স : 45 লিঙ্গ : পুরুষ | WQB1987601<br>ফটো উপলব্ধ       | 1074<br>নাম : জয় দাস<br>পিতার নাম : সুকেশ দাস<br>বাড়ির নং : মধ্য চোপড়া<br>বয়স : 22 লিঙ্গ : পুরুষ                  | TQF2507689<br>ফটো উপলব্ধ |
| 1075<br>নাম : সুনন্দা<br>পিতার নাম : সমীর প্রতাপ সরার<br>বাড়ির নং : না<br>বয়স : 20 লিঙ্গ : মহিলা                 | TQF2507788<br>ফটো উপলব্ধ       | 1076<br>নাম : রুপমা বসাক<br>পিতার নাম : সুধদেব বসাক<br>বাড়ির নং : এন0011<br>বয়স : 21 লিঙ্গ : মহিলা              | TQF2507804<br>ফটো উপলব্ধ       | 1077<br>নাম : মোহাম্মদ কুরাম<br>পিতার নাম : মোহাম্মদ কামরু<br>বাড়ির নং : মধ্য চোপড়া<br>বয়স : 20 লিঙ্গ : পুরুষ      | TQF2529782<br>ফটো উপলব্ধ |
| 1078<br>নাম : রিম্পা দে<br>পিতার নাম : অরুণ দে<br>বাড়ির নং : মধ্য চোপড়া<br>বয়স : 27 লিঙ্গ : মহিলা               | TIH2152940<br>ফটো উপলব্ধ       | 1079<br>নাম : নিকিতা ওরাও<br>পিতার নাম : রবীন্দ্র নাথ ওরাও<br>বাড়ির নং : তিস্তাপল্লি<br>বয়স : 20 লিঙ্গ : মহিলা  | TQF2576155<br>ফটো উপলব্ধ       | 1080<br>নাম : পতি মজুমদার দে<br>স্বামীর নাম : কমল দে<br>বাড়ির নং : মধ্য চোপড়া<br>বয়স : 32 লিঙ্গ : মহিলা            | TQF1426592<br>ফটো উপলব্ধ |

বিধানসভা নির্বাচনক্ষেত্রের নং, নাম : 28-চোপড়া  
ভাগ নং, নাম : 1-মধ্য চোপড়া

|  |                          |   |                          |  |                          |
|--|--------------------------|---|--------------------------|--|--------------------------|
| 1081<br>নাম : বর্না সিংহ চক্রবর্তী<br>স্বামীর নাম: উৎসব চক্রবর্তী<br>বাড়ির নং : এন0007<br>বয়স : 35 লিঙ্গ : মহিলা | TQF1082122<br>ফটো উপলব্ধ | 1082<br>নাম : গীতা বর্মন<br>স্বামীর নাম: শৈলেন বর্মন<br>বাড়ির নং : মধ্য চোপড়া<br>বয়স : 39 লিঙ্গ : মহিলা                | JGJ4960712<br>ফটো উপলব্ধ | 1083<br>নাম : সালেমান<br>পিতার নাম: ফজরুল হক<br>বাড়ির নং : রসুলাডাঙ্গি<br>বয়স : 28 লিঙ্গ : পুরুষ                       | TQF1718139<br>ফটো উপলব্ধ |
| 1084<br>নাম : ধৃতি সিংহ<br>পিতার নাম: শম্ভু সিংহ<br>বাড়ির নং : না<br>বয়স : 19 লিঙ্গ : মহিলা                      | TQF2582120<br>ফটো উপলব্ধ | 1085<br>নাম : রোহিত কুমার সাহা<br>পিতার নাম: কৃষ্ণকান্ত সাহা<br>বাড়ির নং : n0148<br>বয়স : 19 লিঙ্গ : পুরুষ              | TQF2582997<br>ফটো উপলব্ধ | 1086<br>নাম : রানি দাস<br>পিতার নাম: রাজা দাস<br>বাড়ির নং : 00<br>বয়স : 19 লিঙ্গ : পুরুষ                               | TQF2586071<br>ফটো উপলব্ধ |
| 1087<br>নাম : সুশান্ত বর্মন<br>পিতার নাম: ভোরাল বর্মন<br>বাড়ির নং : মধ্য চোপড়া<br>বয়স : 20 লিঙ্গ : পুরুষ        | TQF2587731<br>ফটো উপলব্ধ | 1088<br>নাম : রবীন্দ্রনাথ অধিকারী<br>পিতার নাম: অতুল প্রসাদ অধিকারী<br>বাড়ির নং : মধ্য চোপড়া<br>বয়স : 20 লিঙ্গ : পুরুষ | TQF2590024<br>ফটো উপলব্ধ | 1089<br>নাম : রাজদীপ সিংহ<br>পিতার নাম: ভূপতি সিংহ<br>বাড়ির নং : 1155<br>বয়স : 20 লিঙ্গ : পুরুষ                        | TQF2592038<br>ফটো উপলব্ধ |
| 1090<br>নাম : তল্লিযা মন্ডল<br>পিতার নাম: কমল কৃষ্ণ মন্ডল<br>বাড়ির নং : না<br>বয়স : 19 লিঙ্গ : মহিলা             | TQF2593184<br>ফটো উপলব্ধ | 1091<br>নাম : কুশ হালদার<br>পিতার নাম: প্রশান্ত হালদার<br>বাড়ির নং : এন0215<br>বয়স : 19 লিঙ্গ : পুরুষ                   | TQF2595593<br>ফটো উপলব্ধ | 1092<br>নাম : সুভজিত প্রামাণিক<br>পিতার নাম: গণেশ চন্দ্র প্রামাণিক<br>বাড়ির নং : মধ্য চোপড়া<br>বয়স : 19 লিঙ্গ : পুরুষ | TQF2596385<br>ফটো উপলব্ধ |
| 1093<br>নাম : শাহনাওয়াজ হুসেন<br>পিতার নাম: অজিজুল রহমান<br>বাড়ির নং : মধ্য চোপড়া<br>বয়স : 19 লিঙ্গ : পুরুষ    | TQF2598647<br>ফটো উপলব্ধ | 1094<br>নাম : রাজদীপ শেঠ<br>পিতার নাম: উত্তম শেঠ<br>বাড়ির নং : চোপড়া<br>বয়স : 19 লিঙ্গ : পুরুষ                         | TQF2598753<br>ফটো উপলব্ধ | 1095<br>নাম : রাকি দাস<br>পিতার নাম: রাজা দাস<br>বাড়ির নং : 00<br>বয়স : 19 লিঙ্গ : পুরুষ                               | TQF2598886<br>ফটো উপলব্ধ |
| 1096<br>নাম : সৌম্যাজীত নাহা<br>পিতার নাম: হাবলু নাহা<br>বাড়ির নং : চোপড়া<br>বয়স : 19 লিঙ্গ : পুরুষ             | TQF2599090<br>ফটো উপলব্ধ | 1097<br>নাম : ঋতিকা সাহা<br>পিতার নাম: অনিমেধ কুমার সাহা<br>বাড়ির নং : চোপড়া থানা পাড়া<br>বয়স : 19 লিঙ্গ : মহিলা      | TQF2599322<br>ফটো উপলব্ধ | 1098<br>নাম : দীপ্তি বিশ্বাস<br>পিতার নাম: অসিত কুমার বিশ্বাস<br>বাড়ির নং : মধ্য চোপড়া<br>বয়স : 20 লিঙ্গ : মহিলা      | TQF2589752<br>ফটো উপলব্ধ |
| 1099<br>নাম : তাবসুম পরবিন<br>স্বামীর নাম: মোহাম্মদ ইরফান<br>বাড়ির নং : চোপড়া বাজার<br>বয়স : 25 লিঙ্গ : মহিলা   | TQF2608024<br>ফটো উপলব্ধ | 1100<br>নাম : অসীম শাক<br>পিতার নাম: আনন্দ পাল<br>বাড়ির নং : না<br>বয়স : 23 লিঙ্গ : পুরুষ                               | TQF2622488<br>ফটো উপলব্ধ | 1101<br>নাম : হাজরা খাতুন<br>পিতার নাম: হাসিবুর রহমান<br>বাড়ির নং : চোপড়া বাজার<br>বয়স : 19 লিঙ্গ : মহিলা             | TQF2623924<br>ফটো উপলব্ধ |
| 1102<br>নাম : গুরয়া পারবিন<br>স্বামীর নাম: মোহাম্মদ সাদিক<br>বাড়ির নং : চোপড়া বাজার<br>বয়স : 22 লিঙ্গ : মহিলা  | TQF2624872<br>ফটো উপলব্ধ | 1103<br>নাম : মনন বনসল<br>পিতার নাম: সুনীল কুমার আগরওয়াল<br>বাড়ির নং : বনসল ভিলা<br>বয়স : 19 লিঙ্গ : পুরুষ             | TQF2626711<br>ফটো উপলব্ধ | 1104<br>নাম : সংগীতা বর্মন<br>পিতার নাম: গোবিন্দ বর্মন<br>বাড়ির নং : মধ্য চোপড়া<br>বয়স : 20 লিঙ্গ : মহিলা             | TQF2626976<br>ফটো উপলব্ধ |
| 1105<br>নাম : রাবিয়া খাতুন<br>স্বামীর নাম: সাদ্দাম হুসেন<br>বাড়ির নং : চোপড়া বাজার<br>বয়স : 23 লিঙ্গ : মহিলা   | TQF2627396<br>ফটো উপলব্ধ | 1106<br>নাম : পৌরভ বসাক<br>পিতার নাম: খোকন বসাক<br>বাড়ির নং : না<br>বয়স : 20 লিঙ্গ : পুরুষ                              | TQF2631802<br>ফটো উপলব্ধ | 1107<br>নাম : আবিব হুসেন<br>পিতার নাম: হাসিবুর রহমান<br>বাড়ির নং : এন0123<br>বয়স : 23 লিঙ্গ : পুরুষ                    | TQF2633261<br>ফটো উপলব্ধ |
| 1108<br>নাম : অদিতি দাস<br>পিতার নাম: মিশু কুমার দাস<br>বাড়ির নং : মধ্য চোপড়া<br>বয়স : 19 লিঙ্গ : মহিলা         | TQF2634020<br>ফটো উপলব্ধ | 1109<br>নাম : মোহাম্মদ কাইয়ার<br>পিতার নাম: মোহাম্মদ মকবুল<br>বাড়ির নং : চোপড়া বাজার<br>বয়স : 20 লিঙ্গ : পুরুষ        | TQF2636249<br>ফটো উপলব্ধ | 1110<br>নাম : অক্ষিতা সাহা<br>পিতার নাম: জয়প্রকাশ সাহা<br>বাড়ির নং : এন0064<br>বয়স : 24 লিঙ্গ : মহিলা                 | TQF2636371<br>ফটো উপলব্ধ |



|  |            |
|--|------------|
| 1111   | TQF2638757 |
| নাম : বিদিশা পাল<br>পিতার নাম: শুভেন্দু পাল<br>বাড়ির নং : এন0034<br>বয়স : 20 লিঙ্গ : মহিলা | ফটো উপলব্ধ |





নির্বাচক সংখ্যার সারসংক্ষেপ :

A) নির্বাচকের সংখ্যা :

|  | নির্বাচক তালিকার প্রকৃতি  | নির্বাচক তালিকার পরিচিতি : | নির্বাচকের সংখ্যা :   |       |              |     |      |
|--|---|----------------------------|---|-------|--------------|-----|------|
|  |   |                            | পুরুষ   | মহিলা | তৃতীয় লিঙ্গ | মোট |      |
| I  | মূল তালিকা  | মূল তালিকা                 | বিশেষ নিবিড় সংশোধন ২০২৬ এর চূড়ান্ত ভোটার তালিকার সহিত 06-04-2026 তারিখ অবধি সংশোধিত নির্বাচক তালিকা | 573   | 538          | 0   | 1111 |
| II                                       | 1- সংযোজন তালিকা  | সংযোজনী 1                  | বিশেষ সংক্ষিপ্ত সংশোধন 2026   | 0     | 0            | 0   | 0    |
|  |   | সংযোজনী 2                  | ধারাবাহিক সংশোধন 2026   | 0     | 0            | 0   | 0    |
|  |   |                            | মোট   | 0     | 0            | 0   | 0    |
| III                                      | 2- বিয়োজন তালিকা   | সংযোজনী 1                  | বিশেষ সংক্ষিপ্ত সংশোধন 2026   | 3     | 4            | 0   | 7    |
|  |   | সংযোজনী 2                  | ধারাবাহিক সংশোধন 2026   | 0     | 0            | 0   | 0    |
|  |   |                            | মোট   | 3     | 4            | 0   | 7    |
| IV                                       | 'লিঙ্গ ক্ষেত্রের' পরিবর্তনের কারণে পার্থক্য                       |                            |   | 0     | 0            | 0   | 0    |
| V  | বিচারপ্রক্রিয়ার অধীনস্থ  |                            |   | 0     | 0            | 0   | 0    |
| VI                                       | বিচার বিভাগীয় আধিকারিক কর্তৃক বিচারপূর্বক নিষ্পত্তির পর বিয়োজিত |                            |   | 22    | 26           | 0   | 48   |
| নির্বাচকের মোট সংখ্যা (I+II-III+IV-V-VI) |   |                            |   | 548   | 508          | 0   | 1056 |

B) ক্রটি সংশোধনের সংখ্যা :

| নির্বাচক তালিকার প্রকৃতি | নির্বাচক তালিকার পরিচিতি :  | ক্রটি সংশোধনের সংখ্যা : |
|--------------------------|-----------------------------|-------------------------|
| সংযোজনী 1                | বিশেষ সংক্ষিপ্ত সংশোধন 2026 | 0                       |
| সংযোজনী 2                | ধারাবাহিক সংশোধন 2026       | 0                       |
|                          | মোট                         | 0                       |

নির্বাচক নিবন্ধন আধিকারিকের স্বাক্ষর

E-মৃত, S-স্থানান্তরিত, R-একাধিকবার অন্তর্ভুক্ত, M-নিখোঁজ, Q-যোগ্য নহে