

নির্বাচক তালিকা 2026 S25 পশ্চিমবঙ্গ



| | | | | | |
|---|-----------------------|---|-------|--------------|-----|
| বিধানসভা নির্বাচনক্ষেত্রের নং, নাম ও সংরক্ষণের স্থিতি : 280 - আসানসোল দক্ষিণ (সাধারণ) | | অংশ নং : 284 | | | |
| বিধানসভা নির্বাচনক্ষেত্রটি যে লোকসভা নির্বাচনক্ষেত্রের / ক্ষেত্রসমূহের অন্তর্ভুক্ত তার নং, নাম ও সংরক্ষণ স্থিতি : 40 - আসানসোল (সাধারণ) | | | | | |
| 1. সংশোধনের পূর্ণ বিবরণ | | | | | |
| সংশোধনের বৎসর : | 2026 | নির্বাচক তালিকার পরিচিতি : | | | |
| ভিত্তি তারিখ : | 01-01-2026 | বিশেষ নিবিড় সংশোধন ২০২৬ এর চূড়ান্ত ভোটার তালিকার সহিত 06-04-2026 তারিখ অবধি সংশোধিত নির্বাচক তালিকা | | | |
| সংশোধনের প্রকৃতি : | ধারাবাহিক সংশোধন 2026 | | | | |
| প্রকাশনার তারিখ : | 06-04-2026 | | | | |
| 2. অংশ ও নির্বাচনী এলাকার পূর্ণ বিবরণ : | | | | | |
| অংশের ভাগ নং ও নাম : | | | | | |
| 1-স্টাফ কলোনী | | প্রধান শহর/গ্রাম : রঘুনাথচক (সি.টি) ওয়ার্ড : থানা : রানীগঞ্জ গ্রাম পঞ্চায়েত : বল্লভপুর ব্লক : রানীগঞ্জ মহকুমা : আসানসোল সদর জেলা : পশ্চিম বর্ধমান পিন : 713323 | | | |
| 2-লেবার লাইন | | | | | |
| | | | | | |
| | | | | | |
| | | | | | |
| | | | | | |
| 3. ভোট গ্রহন কেন্দ্রের পূর্ণ বিবরণ : | | | | | |
| ভোট গ্রহন কেন্দ্রের নং, নাম : | | ভোট গ্রহন কেন্দ্রের শ্রেণী : | | গ্রামীণ | |
| 284 - বেঙ্গল পেপার মিল প্রাইমারী স্কুল | | এই অংশে সহায়ক ভোটগ্রহন কেন্দ্রের সংখ্যা | | 0 | |
| ভোট গ্রহন কেন্দ্রের ঠিকানা : | | : | | | |
| বেঙ্গল পেপার মিল প্রাইমারী স্কুল, বেঙ্গল পেপার মিল | | | | | |
| 4. নির্বাচকের সংখ্যা : | | | | | |
| প্রথম ক্রমিক নং | শেষ ক্রমিক নং | মোট সংখ্যা | | | |
| | | পুরুষ | মহিলা | তৃতীয় লিঙ্গ | মোট |
| 1 | 370 | 186 | 158 | 0 | 344 |

নির্বাচক নিবন্ধন আধিকারিকের স্বাক্ষর



Nazri Naksha

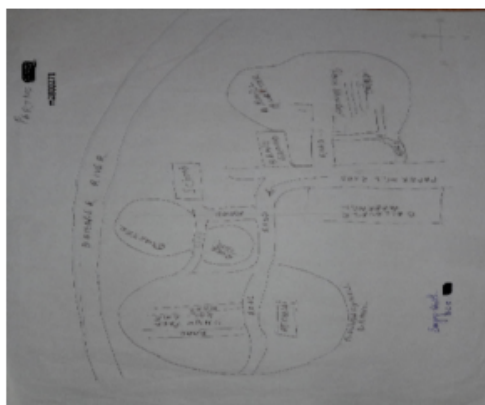

Google Map View

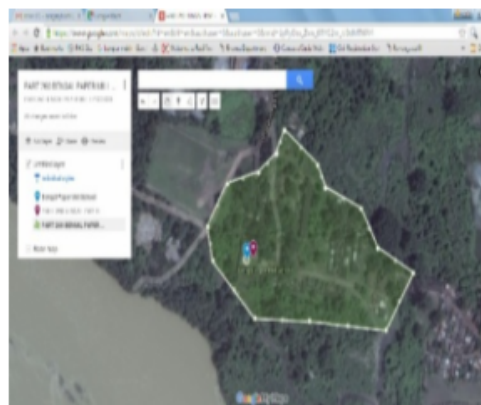

Polling Station Building Front View



Polling Station Front View



Cad View

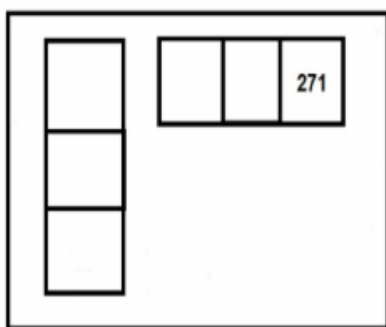

Key MAP View

| | | | | | | | | | | | |
|----|------------------|------------|---|----|------------------|------------|---|----|------------------|------------|---|
| 1 | ANG1872647 | ফটো উপলব্ধ | নাম : মোহাম্মদ কালিম আনসারী পিতার নাম : মহঃখালিল বাড়ির নং : n0150 বয়স : 42 লিঙ্গ : পুরুষ | 2 | ANG2151595 | ফটো উপলব্ধ | নাম : শাহনাজ খাতুন স্বামীর নাম : মহঃ কালিম বাড়ির নং : n0150 বয়স : 41 লিঙ্গ : মহিলা | 3 | ANG2151322 | ফটো উপলব্ধ | নাম : রঞ্জন মন্ডল পিতার নাম : বজরং মন্ডল বাড়ির নং : n0035 বয়স : 55 লিঙ্গ : পুরুষ |
| 4 | WB/38/261/597521 | ফটো উপলব্ধ | নাম : বেলা আচার্য্য স্বামীর নাম : শিবদাস আচার্য্য বাড়ির নং : n0035 বয়স : 61 লিঙ্গ : মহিলা | 5 | ANG2176410 | ফটো উপলব্ধ | নাম : রোহিত কুম্মী পিতার নাম : বিজয় বাহাদুর কুম্মী বাড়ির নং : এন0014 বয়স : 29 লিঙ্গ : পুরুষ | 6 | ANG2323491 | ফটো উপলব্ধ | নাম : সন্তোষী শর্মা পিতার নাম : শিব কুমার শর্মা বাড়ির নং : এন0014 বয়স : 22 লিঙ্গ : মহিলা |
| 7 | ANG1962380 | ফটো উপলব্ধ | নাম : মীনা দেবী কৈরী স্বামীর নাম : প্রকাশ কৈরী বাড়ির নং : এন0099 বয়স : 42 লিঙ্গ : মহিলা | 8 | ANG1932359 | ফটো উপলব্ধ | নাম : সীমরন কোর পিতার নাম : সুবিন্দার সিং বাড়ির নং : n0159 বয়স : 26 লিঙ্গ : মহিলা | 9 | BCQ4971016 | ফটো উপলব্ধ | নাম : রাজ কৌর স্বামীর নাম : সুবিন্দর সিং বাড়ির নং : n0152 বয়স : 42 লিঙ্গ : মহিলা |
| 10 | WB/38/261/597406 | ফটো উপলব্ধ | নাম : মুন্সী খাতুন স্বামীর নাম : জুবের খান বাড়ির নং : n0043 বয়স : 50 লিঙ্গ : মহিলা | 11 | ANG2409282 | ফটো উপলব্ধ | নাম : সোনি খাতুন স্বামীর নাম : মোহাম্মদ পাশু আলি বাড়ির নং : এন0136 বয়স : 30 লিঙ্গ : মহিলা | 12 | ANG2151439 | ফটো উপলব্ধ | নাম : অলকা ইয়াসমিন পিতার নাম : জুবের খান বাড়ির নং : n0044 বয়স : 25 লিঙ্গ : মহিলা |
| 13 | WB/38/261/597405 | ফটো উপলব্ধ | নাম : জুবের খান পিতার নাম : কইয়ুম খান বাড়ির নং : n0044 বয়স : 57 লিঙ্গ : পুরুষ | 14 | ANG1351014 | ফটো উপলব্ধ | নাম : নেহা খাতুন পিতার নাম : জুবের খান বাড়ির নং : n0044 বয়স : 31 লিঙ্গ : মহিলা | 15 | ANG2471126 | ফটো উপলব্ধ | নাম : সুফিয়া খান পিতার নাম : মোহাম্মদ জুবের খান বাড়ির নং : এন0036 বয়স : 21 লিঙ্গ : মহিলা |
| 16 | ANG2151637 | ফটো উপলব্ধ | নাম : সুরজ গৌর পিতার নাম : হোচি গৌর বাড়ির নং : n0085 বয়স : 24 লিঙ্গ : পুরুষ | 17 | ANG2151348 | ফটো উপলব্ধ | নাম : ববি মন্ডল স্বামীর নাম : রঞ্জন মন্ডল বাড়ির নং : n0025 বয়স : 50 লিঙ্গ : মহিলা | 18 | ANG2151538 | ফটো উপলব্ধ | নাম : অনামিকা মন্ডল পিতার নাম : শীতল মন্ডল বাড়ির নং : n0025 বয়স : 27 লিঙ্গ : মহিলা |
| 19 | ANG2175800 | ফটো উপলব্ধ | নাম : মহঃ ইমাম হুসেন পিতার নাম : মহঃ আসগর আলী বাড়ির নং : এন0012 বয়স : 24 লিঙ্গ : পুরুষ | 20 | ANG2023000 | ফটো উপলব্ধ | নাম : বিশুজ্যোতি মুখোপাধ্যায় পিতার নাম : শেখর মুখোপাধ্যায় বাড়ির নং : এন0012 বয়স : 26 লিঙ্গ : পুরুষ | 21 | ANG2175677 | ফটো উপলব্ধ | নাম : রামিজ, রাজা আনসারী পিতার নাম : মহঃ সাজিদ আনসারী বাড়ির নং : এন0012 বয়স : 26 লিঙ্গ : পুরুষ |
| 22 | ANG2323483 | ফটো উপলব্ধ | নাম : মনোজীত পরামানিক পিতার নাম : মনোজ পরামানিক বাড়ির নং : এন0012 বয়স : 22 লিঙ্গ : পুরুষ | 23 | ANG2323475 | ফটো উপলব্ধ | নাম : জিনাত পুরী স্বামীর নাম : মহঃ সাহাবুদ্দিন বাড়ির নং : এন0012 বয়স : 32 লিঙ্গ : মহিলা | 24 | WB/38/261/597509 | ফটো উপলব্ধ | নাম : সুমিতা চ্যাটার্জী স্বামীর নাম : কমলেশ চ্যাটার্জী বাড়ির নং : n0020 বয়স : 70 লিঙ্গ : মহিলা |
| 25 | WB/38/261/597510 | ফটো উপলব্ধ | নাম : মৌসুমী চ্যাটার্জী স্বামীর নাম : কমলেশ চ্যাটার্জী বাড়ির নং : n0020 বয়স : 48 লিঙ্গ : মহিলা | 26 | ANG1872654 | ফটো উপলব্ধ | নাম : কুসার জাহান পিতার নাম : মহঃআসগর আলি বাড়ির নং : n0061 বয়স : 29 লিঙ্গ : মহিলা | 27 | ANG1872662 | ফটো উপলব্ধ | নাম : ইসরাত জাহান পিতার নাম : মহঃআসগর আলি বাড়ির নং : n0061 বয়স : 28 লিঙ্গ : মহিলা |
| 28 | WB/38/261/597371 | ফটো উপলব্ধ | নাম : বিঞ্জী তাঁতী স্বামীর নাম : মনোরঞ্জন পাল বাড়ির নং : n0049 বয়স : 64 লিঙ্গ : মহিলা | 29 | WB/38/261/597301 | ফটো উপলব্ধ | নাম : শুভব্রত দত্ত পিতার নাম : সুবোধ দত্ত বাড়ির নং : n0013 বয়স : 62 লিঙ্গ : পুরুষ | 30 | WB/38/261/597145 | ফটো উপলব্ধ | নাম : মাধবী দত্ত স্বামীর নাম : শুভব্রত দত্ত বাড়ির নং : n0013 বয়স : 53 লিঙ্গ : মহিলা |

| | | | | | | | | |
|--|------------|------------|--|------------------|------------|---|------------|------------|
| 31 | ANG1351006 | ফটো উপলব্ধ | 32 | WB/38/261/597217 | ফটো উপলব্ধ | 33 | ANG1079771 | ফটো উপলব্ধ |
| নাম : আকাশ দত্ত পিতার নাম: শুভব্রত দত্ত বাড়ির নং : n0013 বয়স : 31 লিঙ্গ : পুরুষ | | | নাম : শুভব্রত দত্ত পিতার নাম: সুবোধ দত্ত বাড়ির নং : n0013 বয়স : 60 লিঙ্গ : পুরুষ | | | নাম : শুভম দাস পিতার নাম: মানিক দাস বাড়ির নং : n0032 বয়স : 34 লিঙ্গ : পুরুষ | | |
| 34 | MCB2853984 | ফটো উপলব্ধ | 35 | MCB2752632 | ফটো উপলব্ধ | 36 | ANG2409399 | ফটো উপলব্ধ |
| নাম : কনানা কুমার দাস পিতার নাম: কমলেশ দাস বাড়ির নং : n0042 বয়স : 48 লিঙ্গ : পুরুষ | | | নাম : কল্লোল দাস পিতার নাম: কমলেশ দাস বাড়ির নং : n0042 বয়স : 40 লিঙ্গ : পুরুষ | | | নাম : রিতা দাস স্বামীর নাম: কমলেশ দাস বাড়ির নং : এন0132 বয়স : 67 লিঙ্গ : মহিলা | | |
| 37 | ANG2499911 | ফটো উপলব্ধ | 38 | MCB2456366 | ফটো উপলব্ধ | 39 | MCB2456374 | ফটো উপলব্ধ |
| নাম : ইলা নিয়োগী স্বামীর নাম: মিহিরকুমার নিয়োগী বাড়ির নং : n0022 বয়স : 74 লিঙ্গ : মহিলা | | | নাম : বিপ্লব নিয়োগী পিতার নাম: মিহির কুমার নিয়োগী বাড়ির নং : n0022 বয়স : 49 লিঙ্গ : পুরুষ | | | নাম : জয় নিয়োগী পিতার নাম: মিহির নিয়োগী বাড়ির নং : n0022 বয়স : 45 লিঙ্গ : পুরুষ | | |
| 40 | ANG1962430 | ফটো উপলব্ধ | 41 | MCB1350040 | ফটো উপলব্ধ | 42 | MCB1395284 | ফটো উপলব্ধ |
| নাম : অবিলাশ প্রসাদ পিতার নাম: মোতিচাঁদ প্রসাদ বাড়ির নং : এন০০৬৭ বয়স : 25 লিঙ্গ : পুরুষ | | | নাম : অভিজিৎ পাল পিতার নাম: মনোরঞ্জন পাল বাড়ির নং : n0050 বয়স : 47 লিঙ্গ : পুরুষ | | | নাম : সরজিৎ পাল পিতার নাম: মনোরঞ্জন পাল বাড়ির নং : n0051 বয়স : 42 লিঙ্গ : পুরুষ | | |
| 43 | ANG2151488 | ফটো উপলব্ধ | 44 | ANG2174894 | ফটো উপলব্ধ | 45 | ANG1507094 | ফটো উপলব্ধ |
| নাম : সুনীল বাউরী পিতার নাম: বাবলু বাউরী বাড়ির নং : n0026 বয়স : 30 লিঙ্গ : পুরুষ | | | নাম : সরস্বতী বাউরী স্বামীর নাম: রাধা বাউরী বাড়ির নং : এন0011 বয়স : 43 লিঙ্গ : মহিলা | | | নাম : রবী বালমিকি পিতার নাম: বলবীর বালমিকি বাড়ির নং : n0133 বয়স : 30 লিঙ্গ : পুরুষ | | |
| 46 | ANG1932367 | ফটো উপলব্ধ | 47 | ANG2023448 | ফটো উপলব্ধ | 48 | MCB1349273 | ফটো উপলব্ধ |
| নাম : পূর্ণিমা বালিকী স্বামীর নাম: বিনোদ বালিকী বাড়ির নং : n0160 বয়স : 35 লিঙ্গ : মহিলা | | | নাম : ফলক বেগম স্বামীর নাম: মহম্মদ আফতাব হুসেন বাড়ির নং : এন0605 বয়স : 40 লিঙ্গ : মহিলা | | | নাম : কৌশিক বোস পিতার নাম: অসিতকুমার বোস বাড়ির নং : n0031 বয়স : 55 লিঙ্গ : পুরুষ | | |
| 49 | MCB2456416 | ফটো উপলব্ধ | 50 | ANG2427110 | ফটো উপলব্ধ | 51 | ANG1635739 | ফটো উপলব্ধ |
| নাম : সোমা বোস স্বামীর নাম: কৌশিক বোস বাড়ির নং : n0031 বয়স : 43 লিঙ্গ : মহিলা | | | নাম : ঐন্দ্রিলা বোস পিতার নাম: কৌশিক বোস বাড়ির নং : নীল বয়স : 21 লিঙ্গ : মহিলা | | | নাম : নবেদু মুখার্জী পিতার নাম: করালী মুখার্জী বাড়ির নং : n0139 বয়স : 61 লিঙ্গ : পুরুষ | | |
| 52 | ANG1635747 | ফটো উপলব্ধ | 53 | ANG1767920 | ফটো উপলব্ধ | 54 | ANG2151611 | ফটো উপলব্ধ |
| নাম : অরুণ মুখার্জী পিতার নাম: নবেদু মুখার্জী বাড়ির নং : n0140 বয়স : 33 লিঙ্গ : পুরুষ | | | নাম : ঝুলণ মুখার্জী স্বামীর নাম: অরুণ মুখার্জী বাড়ির নং : n0140 বয়স : 29 লিঙ্গ : মহিলা | | | নাম : চন্দন মন্ডল পিতার নাম: শীতল মন্ডল বাড়ির নং : n0056 বয়স : 24 লিঙ্গ : পুরুষ | | |
| 55 | ANG1767912 | ফটো উপলব্ধ | 56 | MCB2456432 | ফটো উপলব্ধ | 57 | ANG1350982 | ফটো উপলব্ধ |
| নাম : রিঙ্কি দাস স্বামীর নাম: শুভম দাস বাড়ির নং : n0033 বয়স : 28 লিঙ্গ : মহিলা | | | নাম : আকতার হুসেন পিতার নাম: মহ নিজামুদ্দিন আনসারী বাড়ির নং : n0033 বয়স : 57 লিঙ্গ : পুরুষ | | | নাম : মহঃ ইকবাল পিতার নাম: আকতার হুসেন বাড়ির নং : n0033 বয়স : 36 লিঙ্গ : পুরুষ | | |
| 58 | ANG1350990 | ফটো উপলব্ধ | 59 | ANG2210417 | ফটো উপলব্ধ | 60 | ANG1962497 | ফটো উপলব্ধ |
| নাম : ইমরান আনসারী পিতার নাম: আকতার হুসেন বাড়ির নং : n0033 বয়স : 32 লিঙ্গ : পুরুষ | | | নাম : মঞ্জু শর্মা স্বামীর নাম: চন্দন শর্মা বাড়ির নং : এন0033 বয়স : 27 লিঙ্গ : মহিলা | | | নাম : পিঙ্কি শর্মা পিতার নাম: সুকুমার শর্মা বাড়ির নং : এন০০৩৩ বয়স : 25 লিঙ্গ : মহিলা | | |



| | | | | | | | | |
|--|------------------|------------|--|------------------|------------|---|------------------|------------|
| 61 | WB/38/261/597330 | ফটো উপলব্ধ | 62 | ANG1635705 | ফটো উপলব্ধ | 63 | WB/38/261/597580 | ফটো উপলব্ধ |
| নাম : শিউকুমার শর্মা পিতার নাম : রামবিলাস শর্মা বাড়ির নং : n0033 বয়স : 57 লিঙ্গ : পুরুষ | | | নাম : মহঃ ইরফান পিতার নাম : মহঃ আকতার বাড়ির নং : n0033 বয়স : 29 লিঙ্গ : পুরুষ | | | নাম : সুভাষ শর্মা পিতার নাম : রামবিলাস শর্মা বাড়ির নং : n0033 বয়স : 58 লিঙ্গ : পুরুষ | | |
| 64 | WB/38/261/597590 | ফটো উপলব্ধ | 65 | MCB2456440 | ফটো উপলব্ধ | Q 66 | ANG2471654 | ফটো উপলব্ধ |
| নাম : মানিক রাজ শর্মা স্বামীর নাম : সুভাষ শর্মা বাড়ির নং : n0033 বয়স : 53 লিঙ্গ : মহিলা | | | নাম : চন্দন শর্মা পিতার নাম : সুভাষ শর্মা বাড়ির নং : n0033 বয়স : 41 লিঙ্গ : পুরুষ | | | নাম : সোনালী শর্মা পিতার নাম : শিবকুমার শর্মা বাড়ির নং : এন0036 বয়স : 20 লিঙ্গ : মহিলা | | |
| 67 | MCB2733558 | ফটো উপলব্ধ | 68 | MCB1349745 | ফটো উপলব্ধ | 69 | WB/38/261/597040 | ফটো উপলব্ধ |
| নাম : হেলারাম মোদক পিতার নাম : রতনচন্দ্র মোদক বাড়ির নং : n0036 বয়স : 71 লিঙ্গ : পুরুষ | | | নাম : লক্ষ্মীবালা মোদক স্বামীর নাম : হেলারাম মোদক বাড়ির নং : n0036 বয়স : 62 লিঙ্গ : মহিলা | | | নাম : তপতী রায় স্বামীর নাম : শুভাংশু রায় বাড়ির নং : n0019 বয়স : 65 লিঙ্গ : মহিলা | | |
| 70 | MCB1348952 | ফটো উপলব্ধ | 71 | WB/38/261/597305 | ফটো উপলব্ধ | 72 | MCB2456473 | ফটো উপলব্ধ |
| নাম : শুভজিত রায় পিতার নাম : শুভাংশু শেখর রায় বাড়ির নং : n0019 বয়স : 48 লিঙ্গ : পুরুষ | | | নাম : ছন্দা রায় স্বামীর নাম : ফকিরচন্দ্র রায় বাড়ির নং : n0024 বয়স : 70 লিঙ্গ : মহিলা | | | নাম : সুদীপ্ত রায় পিতার নাম : ফকিরচন্দ্র রায় বাড়ির নং : n0024 বয়স : 40 লিঙ্গ : পুরুষ | | |
| 73 | MCB1395250 | ফটো উপলব্ধ | 74 | ANG2151330 | ফটো উপলব্ধ | 75 | WB/38/261/597588 | ফটো উপলব্ধ |
| নাম : সুমন্ত রায় পিতার নাম : ফকির চন্দ্র রায় বাড়ির নং : n0024 বয়স : 43 লিঙ্গ : পুরুষ | | | নাম : অভিষেক কুমার মন্ডল পিতার নাম : রঞ্জন মন্ডল বাড়ির নং : n0016 বয়স : 32 লিঙ্গ : পুরুষ | | | নাম : দুর্গাদেবী লাহোটি স্বামীর নাম : হরিকিশন লাহোটি বাড়ির নং : n0009 বয়স : 74 লিঙ্গ : মহিলা | | |
| 76 | WB/38/261/597574 | ফটো উপলব্ধ | 77 | MCB2456499 | ফটো উপলব্ধ | 78 | WB/38/261/597400 | ফটো উপলব্ধ |
| নাম : কমলেশ লাহোটি পিতার নাম : হরিকিশন লাহোটি বাড়ির নং : n0009 বয়স : 52 লিঙ্গ : পুরুষ | | | নাম : সিদ্ধার্থ লাহোটি পিতার নাম : হরিকিশন লাহোটি বাড়ির নং : n0009 বয়স : 48 লিঙ্গ : পুরুষ | | | নাম : অনিমা সরকার স্বামীর নাম : অজিত সরকার বাড়ির নং : n0004 বয়স : 88 লিঙ্গ : মহিলা | | |
| 79 | WB/38/261/597079 | ফটো উপলব্ধ | 80 | ANG1507102 | ফটো উপলব্ধ | 81 | MCB2789907 | ফটো উপলব্ধ |
| নাম : শুভদীপ সরকার পিতার নাম : অজিত সরকার বাড়ির নং : n0004 বয়স : 52 লিঙ্গ : পুরুষ | | | নাম : স্বপ্না সরকার স্বামীর নাম : শুভদীপ সরকার বাড়ির নং : n0004 বয়স : 42 লিঙ্গ : মহিলা | | | নাম : সৌগত সরকার পিতার নাম : সুদীপ সরকার বাড়ির নং : n0004 বয়স : 37 লিঙ্গ : পুরুষ | | |
| 82 | ANG1536523 | ফটো উপলব্ধ | 83 | ANG2045797 | ফটো উপলব্ধ | 84 | WB/38/261/597236 | ফটো উপলব্ধ |
| নাম : সর্বানী সরকার স্বামীর নাম : সৌগত সরকার বাড়ির নং : n0004 বয়স : 36 লিঙ্গ : মহিলা | | | নাম : তরুন সরকার পিতার নাম : পাঁচকড়ি সরকার বাড়ির নং : n0007 বয়স : 78 লিঙ্গ : পুরুষ | | | নাম : মনোজ সরকার পিতার নাম : তরুন সরকার বাড়ির নং : n0007 বয়স : 49 লিঙ্গ : পুরুষ | | |
| 85 | ANG1079797 | ফটো উপলব্ধ | 86 | ANG1872720 | ফটো উপলব্ধ | 87 | ANG1872712 | ফটো উপলব্ধ |
| নাম : পিয়ালী সরকার স্বামীর নাম : মনোজ সরকার বাড়ির নং : n0007 বয়স : 37 লিঙ্গ : মহিলা | | | নাম : গুরুদীপ সিং পিতার নাম : সুবিন্দর সিং বাড়ির নং : n0153 বয়স : 28 লিঙ্গ : পুরুষ | | | নাম : সুবিন্দর সিং পিতার নাম : মহেন্দর সিং বাড়ির নং : n0151 বয়স : 51 লিঙ্গ : পুরুষ | | |
| 88 | WB/38/261/597468 | ফটো উপলব্ধ | 89 | ANG2471100 | ফটো উপলব্ধ | 90 | AJK0351023 | ফটো উপলব্ধ |
| নাম : সত্যনারায়ণ সিং পিতার নাম : কুমার সিং বাড়ির নং : n0038 বয়স : 69 লিঙ্গ : পুরুষ | | | নাম : সাকিনা পারভীন পিতার নাম : মোহাম্মদ কালিম বাড়ির নং : এন0025 বয়স : 20 লিঙ্গ : পুরুষ | | | নাম : পুনীতা দেবী স্বামীর নাম : যোগেন্দ্র সিং বাড়ির নং : এন0065 বয়স : 42 লিঙ্গ : মহিলা | | |



91

ANG2457075

নাম : সাকিনা খাতুন
পিতার নাম: মোহম্মদ আনোয়ার আলি
বাড়ির নং : এন0065
বয়স : 22 লিঙ্গ : মহিলা

ফটো উপলব্ধ

| | | | | | | | | | | | |
|-----|------------------|---|------------|-----|------------------|--|------------|-----|------------------|---|------------|
| 92 | MCB0781294 | নাম : মৈমুন্সিমা খাতুন স্বামীর নাম : জয়নুল বাড়ির নং : n0080 বয়স : 71 লিঙ্গ : মহিলা | ফটো উপলব্ধ | 93 | WB/38/261/453705 | নাম : আনসারী বিবি স্বামীর নাম : মহঃ রাজেশ বাড়ির নং : n0080 বয়স : 52 লিঙ্গ : মহিলা | ফটো উপলব্ধ | 94 | WB/38/261/597176 | নাম : হানিফা বেগম স্বামীর নাম : নসীম বাড়ির নং : n0084 বয়স : 54 লিঙ্গ : মহিলা | ফটো উপলব্ধ |
| 95 | ANG0723809 | নাম : মহঃ কুরবান শেখ পিতার নাম : মহঃ নাসিম শেখ বাড়ির নং : n0084 বয়স : 36 লিঙ্গ : পুরুষ | ফটো উপলব্ধ | 96 | ANG1507250 | নাম : সাইরুন নিসা স্বামীর নাম : মহঃ আমজাদ খান বাড়ির নং : n0075 বয়স : 40 লিঙ্গ : মহিলা | ফটো উপলব্ধ | 97 | ANG1507243 | নাম : ফতেমা খাতুন স্বামীর নাম : মহঃ একবাল খান বাড়ির নং : n0075 বয়স : 33 লিঙ্গ : মহিলা | ফটো উপলব্ধ |
| 98 | MCB2733590 | নাম : মহঃ ইউসুফ পিতার নাম : চিত্ত মিত্র বাড়ির নং : n0076 বয়স : 43 লিঙ্গ : পুরুষ | ফটো উপলব্ধ | 99 | MCB0781252 | নাম : মহঃ জাহাঙ্গীর আলম পিতার নাম : মহঃ ইউসুফ বাড়ির নং : n0076 বয়স : 49 লিঙ্গ : পুরুষ | ফটো উপলব্ধ | 100 | ANG1079912 | নাম : মহঃ আবদুল সজিদ পিতার নাম : আবদুল রজ্জাক বাড়ির নং : n0076 বয়স : 61 লিঙ্গ : পুরুষ | ফটো উপলব্ধ |
| 101 | WB/38/261/597559 | নাম : বদর আলম মহম্মদ পিতার নাম : ইউসুফ মহম্মদ বাড়ির নং : n0076 বয়স : 61 লিঙ্গ : পুরুষ | ফটো উপলব্ধ | 102 | MCB2456952 | নাম : নাজনী খাতুন পিতার নাম : ইউসুফ মহম্মদ বাড়ির নং : n0076 বয়স : 42 লিঙ্গ : মহিলা | ফটো উপলব্ধ | 103 | WB/38/261/597488 | নাম : মহঃ নাসির আনসারী পিতার নাম : মহঃ ইদ্রীস আনসারী বাড়ির নং : n0076 বয়স : 57 লিঙ্গ : পুরুষ | ফটো উপলব্ধ |
| 104 | WB/38/261/597515 | নাম : নুরজাহান বেগম স্বামীর নাম : বদর আলম বাড়ির নং : n0076 বয়স : 57 লিঙ্গ : মহিলা | ফটো উপলব্ধ | 105 | MCB2854313 | নাম : সাহাজাহান খাতুন স্বামীর নাম : আবদুল সাজিদ বাড়ির নং : n0076 বয়স : 45 লিঙ্গ : মহিলা | ফটো উপলব্ধ | 106 | MCB2456572 | নাম : মহঃ মনসুর আলম পিতার নাম : মহঃ ইউসুফ বাড়ির নং : n0076 বয়স : 43 লিঙ্গ : পুরুষ | ফটো উপলব্ধ |
| 107 | MCB2752657 | নাম : মহঃ নইম পিতার নাম : মহঃ বিসমিল বাড়ির নং : n0091 বয়স : 57 লিঙ্গ : পুরুষ | ফটো উপলব্ধ | 108 | MCB2752665 | নাম : সামিমা বিবি স্বামীর নাম : মহঃ নইম বাড়ির নং : n0091 বয়স : 50 লিঙ্গ : মহিলা | ফটো উপলব্ধ | 109 | ANG1635754 | নাম : মহঃ জাবাজ পিতার নাম : মহঃ নইম বাড়ির নং : n0091 বয়স : 29 লিঙ্গ : পুরুষ | ফটো উপলব্ধ |
| 110 | ANG1507227 | নাম : সাহানা বিবি স্বামীর নাম : মহঃ রসিদ আলম বাড়ির নং : n0091 বয়স : 38 লিঙ্গ : মহিলা | ফটো উপলব্ধ | 111 | ANG1351030 | নাম : মহঃ সরফরাজ পিতার নাম : মহঃ নঈম বাড়ির নং : n0091 বয়স : 32 লিঙ্গ : পুরুষ | ফটো উপলব্ধ | 112 | WB/38/261/598782 | নাম : মহঃ সমিম পিতার নাম : মহঃ জাফির বাড়ির নং : n0096 বয়স : 51 লিঙ্গ : পুরুষ | ফটো উপলব্ধ |
| 113 | MCB1349992 | নাম : চাঁদরশিদ পিতার নাম : মহঃ জাফির বাড়ির নং : n0096 বয়স : 50 লিঙ্গ : পুরুষ | ফটো উপলব্ধ | 114 | ANG1507235 | নাম : খুরশীদা খাতুন স্বামীর নাম : মহঃ সামিম বাড়ির নং : n0096 বয়স : 48 লিঙ্গ : মহিলা | ফটো উপলব্ধ | 115 | MCB2854164 | নাম : সামসিদা খাতুন স্বামীর নাম : চাদ রশিদ বাড়ির নং : n0096 বয়স : 43 লিঙ্গ : মহিলা | ফটো উপলব্ধ |
| 116 | MCB2854289 | নাম : মহঃ আরিফ আনসারী পিতার নাম : জাকির আনসারী বাড়ির নং : n0096 বয়স : 41 লিঙ্গ : পুরুষ | ফটো উপলব্ধ | 117 | MCB2854339 | নাম : ফতেমা নিসা স্বামীর নাম : মহঃ আলম গীর বাড়ির নং : n0106 বয়স : 44 লিঙ্গ : মহিলা | ফটো উপলব্ধ | 118 | ANG1507193 | নাম : সলমা খাতুন স্বামীর নাম : আরিফ আনসারী বাড়ির নং : n0106 বয়স : 40 লিঙ্গ : মহিলা | ফটো উপলব্ধ |
| 119 | MCB0860239 | নাম : মেহরাবিবি স্বামীর নাম : চাদরশিদ বাড়ির নং : n0110 বয়স : 59 লিঙ্গ : মহিলা | ফটো উপলব্ধ | 120 | MCB0860247 | নাম : তাজরসিদ পিতার নাম : হানিফ বাড়ির নং : n0110 বয়স : 61 লিঙ্গ : পুরুষ | ফটো উপলব্ধ | 121 | ANG0899385 | নাম : মহঃ আদুলাহ আলসারী পিতার নাম : মহঃ আরিফ আনসারী বাড়ির নং : n0110 বয়স : 40 লিঙ্গ : পুরুষ | ফটো উপলব্ধ |

| | | | | | | | | |
|--|------------|------------|---|------------------|------------|--|------------------|------------|
| 122 | ANG0899369 | ফটো উপলব্ধ | 123 | MCB2854263 | ফটো উপলব্ধ | 124 | MCB2854180 | ফটো উপলব্ধ |
| নাম : সীতার পাৰভীন স্বামীর নাম: মহঃ আনোয়ার আনসারী বাড়ির নং : n0110 বয়স : 39 লিঙ্গ : মহিলা | | | নাম : মেরাজ আনসারী পিতার নাম: মহঃ তাজরশিদ আনসারী বাড়ির নং : n0110 বয়স : 38 লিঙ্গ : পুরুষ | | | নাম : আজমল আনসারী পিতার নাম: চাঁদ রসিদ বাড়ির নং : n0110 বয়স : 38 লিঙ্গ : পুরুষ | | |
| 125 | ANG0899377 | ফটো উপলব্ধ | 126 | ANG1195379 | ফটো উপলব্ধ | 127 | WB/38/261/597028 | ফটো উপলব্ধ |
| নাম : মহঃ সিরাজ আনসারী পিতার নাম: মহঃ তাজ রসিদ বাড়ির নং : n0110 বয়স : 35 লিঙ্গ : পুরুষ | | | নাম : মহঃ ইমতিয়াজ আনসারী পিতার নাম: মহঃ তাজ রসিদ বাড়ির নং : n0110 বয়স : 34 লিঙ্গ : পুরুষ | | | নাম : সাবরা বেগম স্বামীর নাম: আবুল কালাম বাড়ির নং : n0125 বয়স : 66 লিঙ্গ : মহিলা | | |
| 128 | ANG1872589 | ফটো উপলব্ধ | 129 | WB/38/261/597693 | ফটো উপলব্ধ | 130 | ANG1872696 | ফটো উপলব্ধ |
| নাম : সগর বিবি স্বামীর নাম: মহঃ আফতাব বাড়ির নং : n0086 বয়স : 36 লিঙ্গ : মহিলা | | | নাম : মহঃ আলমগীর পিতার নাম: শের আলী বাড়ির নং : n0106 বয়স : 58 লিঙ্গ : পুরুষ | | | নাম : ফিরোজ আনসারী পিতার নাম: জয়নুল বাড়ির নং : n0080 বয়স : 37 লিঙ্গ : পুরুষ | | |
| 131 | ANG1196898 | ফটো উপলব্ধ | 132 | ANG1768001 | ফটো উপলব্ধ | 133 | ZQP1546738 | ফটো উপলব্ধ |
| নাম : খসরু পান্ডিত স্বামীর নাম: মহঃ সেলিম বাড়ির নং : n0098 বয়স : 39 লিঙ্গ : মহিলা | | | নাম : মহঃ শাদাব আনসারী পিতার নাম: মহঃ নাসির আনসারী বাড়ির নং : n0076 বয়স : 29 লিঙ্গ : পুরুষ | | | নাম : মোসারত খাতুন স্বামীর নাম: মহঃ কুরবান শেখ বাড়ির নং : n0158 বয়স : 33 লিঙ্গ : মহিলা | | |
| 134 | ANG1872548 | ফটো উপলব্ধ | 135 | MCB2456564 | ফটো উপলব্ধ | 136 | MCB2854016 | ফটো উপলব্ধ |
| নাম : মহঃ সামসুল হক পিতার নাম: আব্দুল হাকিম বাড়ির নং : n0091 বয়স : 46 লিঙ্গ : পুরুষ | | | নাম : মহঃ রসিদ আলম পিতার নাম: আবদুল হামিদ বাড়ির নং : n0091 বয়স : 44 লিঙ্গ : পুরুষ | | | নাম : রিজবানা খাতুন পিতার নাম: মহঃ আব্দুল হামিদ বাড়ির নং : n0091 বয়স : 40 লিঙ্গ : মহিলা | | |
| 137 | ANG1932391 | ফটো উপলব্ধ | 138 | MCB2559771 | ফটো উপলব্ধ | 139 | ANG1962471 | ফটো উপলব্ধ |
| নাম : শাহাজাহান খাতুন স্বামীর নাম: আজমল আনসারী বাড়ির নং : n0110 বয়স : 33 লিঙ্গ : মহিলা | | | নাম : সজদা খাতুন স্বামীর নাম: মহঃ জাহাঙ্গীর আলম বাড়ির নং : n0076 বয়স : 40 লিঙ্গ : মহিলা | | | নাম : সহিনা পরবীন পিতার নাম: মহঃ নঈম বাড়ির নং : এন০০৯১ বয়স : 25 লিঙ্গ : মহিলা | | |
| 140 | ANG2049039 | ফটো উপলব্ধ | 141 | ANG1962398 | ফটো উপলব্ধ | 142 | MCB0860254 | ফটো উপলব্ধ |
| নাম : নজমা খাতুন স্বামীর নাম: মোহাম্মদ নসির আনসারী বাড়ির নং : n0076 বয়স : 53 লিঙ্গ : মহিলা | | | নাম : মহঃ দানিস আনসারী পিতার নাম: মহঃ চাঁদ আনসারী বাড়ির নং : n0096 বয়স : 27 লিঙ্গ : পুরুষ | | | নাম : হাজরা বিবি স্বামীর নাম: তাজরসিদ বাড়ির নং : n0110 বয়স : 57 লিঙ্গ : মহিলা | | |
| 143 | ANG0723817 | ফটো উপলব্ধ | 144 | ANG2441731 | ফটো উপলব্ধ | 145 | ANG2210318 | ফটো উপলব্ধ |
| নাম : রেহানা বিবি স্বামীর নাম: মহঃ মাহমুদ শামসুল হক বাড়ির নং : n0091 বয়স : 39 লিঙ্গ : মহিলা | | | নাম : কুলসুম খাতুন স্বামীর নাম: মহঃ জাহাজ, বাড়ির নং : এন0280 বয়স : 26 লিঙ্গ : মহিলা | | | নাম : মহঃ মোহাম্মদ সোহেল আনসারী পিতার নাম: আবদুল সাজিদ বাড়ির নং : এন0076 বয়স : 23 লিঙ্গ : পুরুষ | | |
| 146 | MCB1349596 | ফটো উপলব্ধ | 147 | ANG2161263 | ফটো উপলব্ধ | 148 | MCB2456580 | ফটো উপলব্ধ |
| নাম : মহঃ রাজেশ আনসারী পিতার নাম: মহঃ জয়নুল আনসারী বাড়ির নং : n0080 বয়স : 51 লিঙ্গ : পুরুষ | | | নাম : মহঃ আফতাব পিতার নাম: খলিল মহম্মদ বাড়ির নং : n0066 বয়স : 55 লিঙ্গ : পুরুষ | | | নাম : শাবানা খাতুন পিতার নাম: মহঃ ইউসুফ আনসারী বাড়ির নং : n0076 বয়স : 30 লিঙ্গ : মহিলা | | |
| 149 | ANG2403913 | ফটো উপলব্ধ | 150 | ANG2404309 | ফটো উপলব্ধ | 151 | ANG2457133 | ফটো উপলব্ধ |
| নাম : জাহাঙ্গির পিতার নাম: শেরআলী বাড়ির নং : n0106 বয়স : 62 লিঙ্গ : পুরুষ | | | নাম : মৈমুন নিশা স্বামীর নাম: ইউসুফ বাড়ির নং : n0076 বয়স : 80 লিঙ্গ : মহিলা | | | নাম : সানা পরভীন পিতার নাম: আবদুল সাজিদ বাড়ির নং : এন0065 বয়স : 21 লিঙ্গ : মহিলা | | |



| | | | | | |
|--|--------------------------------|---|--------------------------------|---|--------------------------------|
| 152 নাম : তাবাসুম খাতুন স্বামীর নাম: মেরাজ আনসারি বাড়ির নং : n0110 বয়স : 32 লিঙ্গ : মহিলা | ANG1507219 ফটো উপলব্ধ | 153 নাম : শবনম পরভীন পিতার নাম: চাঁদ রশিদ বাড়ির নং : এন0065 বয়স : 24 লিঙ্গ : মহিলা | ANG2457117 ফটো উপলব্ধ | 154 নাম : রুকসার পারভিন পিতার নাম: চাঁদ রশিদ বাড়ির নং : এন0065 বয়স : 21 লিঙ্গ : পুরুষ | ANG2457166 ফটো উপলব্ধ |
| 155 নাম : মহঃ আরমান শেখ পিতার নাম: মহঃ নসীম বাড়ির নং : n0084 বয়স : 33 লিঙ্গ : পুরুষ | ANG1079813 ফটো উপলব্ধ | 156 নাম : মহঃ সেলিম আনসারি পিতার নাম: মহঃ আসলাম আনসারি বাড়ির নং : এন0032 বয়স : 22 লিঙ্গ : পুরুষ | ANG2323459 ফটো উপলব্ধ | 157 নাম : মোহাম্মদ মোহিন আনসারি পিতার নাম: মোহাম্মদ কলিম বাড়ির নং : এন0150 বয়স : 21 লিঙ্গ : পুরুষ | ANG2409084 ফটো উপলব্ধ |
| 158 নাম : মহঃ মনদিন আনসারি পিতার নাম: মহঃ জাহাঙ্গির বাড়ির নং : এন0015 বয়স : 23 লিঙ্গ : পুরুষ | ANG2323509 ফটো উপলব্ধ | 159 নাম : মহম্মদ সাজিদ আনসারী পিতার নাম: আবদুল জব্বার বাড়ির নং : n0031 বয়স : 60 লিঙ্গ : পুরুষ | ANG2151553 ফটো উপলব্ধ | 160 নাম : বিজয় বাহাদুর কুমী পিতার নাম: হীরালাল কুমী বাড়ির নং : n0063 বয়স : 58 লিঙ্গ : পুরুষ | WB/38/261/597029 ফটো উপলব্ধ |
| 161 নাম : মমতা কুমী স্বামীর নাম: বিজয় বাহাদুর কুমী বাড়ির নং : n0063 বয়স : 53 লিঙ্গ : মহিলা | WB/38/261/597306 ফটো উপলব্ধ | 162 নাম : ভীম বাহাদুর কুমী পিতার নাম: হীরালাল কুমী বাড়ির নং : n0063 বয়স : 49 লিঙ্গ : পুরুষ | ANG2445278 ফটো উপলব্ধ | 163 নাম : রেবতী কুমী স্বামীর নাম: ভীম বাহাদুর কুমী বাড়ির নং : n0063 বয়স : 37 লিঙ্গ : মহিলা | ANG1351097 ফটো উপলব্ধ |
| 164 নাম : রাজপতি কুমী পিতার নাম: হীরালাল কুমী বাড়ির নং : n0064 বয়স : 45 লিঙ্গ : পুরুষ | MCB2854305 ফটো উপলব্ধ | 165 নাম : শ্যামলাল কুমী পিতার নাম: হীরালাল কুমী বাড়ির নং : n0065 বয়স : 47 লিঙ্গ : পুরুষ | WB/38/261/597187 ফটো উপলব্ধ | 166 নাম : রাখী কুমী স্বামীর নাম: শ্যামলাল কুমী বাড়ির নং : n0065 বয়স : 41 লিঙ্গ : মহিলা | MCB2854024 ফটো উপলব্ধ |
| 167 নাম : ভূদেব কুমী পিতার নাম: দুখুরাম কুমী বাড়ির নং : n0097 বয়স : 79 লিঙ্গ : পুরুষ | WB/38/261/597266 ফটো উপলব্ধ | 168 নাম : রাধাদেবী কুমী স্বামীর নাম: ভূদেব কুমী বাড়ির নং : n0097 বয়স : 74 লিঙ্গ : মহিলা | WB/38/261/597216 ফটো উপলব্ধ | 169 নাম : দীপনারায়ন কুমী পিতার নাম: ভূদেও কুমী বাড়ির নং : n0097 বয়স : 44 লিঙ্গ : পুরুষ | MCB2854081 ফটো উপলব্ধ |
| 170 নাম : নয়না দুবে স্বামীর নাম: অভিজিৎ দুবে বাড়ির নং : এন0064 বয়স : 34 লিঙ্গ : মহিলা | ANG1198506 ফটো উপলব্ধ | 171 নাম : মায়ারানী কাজিলাল স্বামীর নাম: মানিক কাজিলাল বাড়ির নং : n0093 বয়স : 77 লিঙ্গ : মহিলা | MCB1349703 ফটো উপলব্ধ | 172 নাম : মলয় কাজিলাল পিতার নাম: মানিক কাজিলাল বাড়ির নং : n0093 বয়স : 55 লিঙ্গ : পুরুষ | MCB1349711 ফটো উপলব্ধ |
| 173 নাম : মিতালী কাজিলাল স্বামীর নাম: মলয় কাজিলাল বাড়ির নং : n0093 বয়স : 51 লিঙ্গ : মহিলা | ANG1635762 ফটো উপলব্ধ | 174 নাম : সুমনা কাজিলাল পিতার নাম: মলয় কাজিলাল বাড়ির নং : n0093 বয়স : 29 লিঙ্গ : মহিলা | ANG1635770 ফটো উপলব্ধ | 175 নাম : অচিন কাজিলাল পিতার নাম: মানিক কাজিলাল বাড়ির নং : n0093 বয়স : 44 লিঙ্গ : পুরুষ | MCB1395201 ফটো উপলব্ধ |
| 176 নাম : হাজেরা বিবি স্বামীর নাম: মহঃ ফিরোজ বাড়ির নং : n0093 বয়স : 51 লিঙ্গ : মহিলা | ANG1767979 ফটো উপলব্ধ | 177 নাম : রাজারাম কৈরী পিতার নাম: দ্বারিক কৈরী বাড়ির নং : n0099 বয়স : 66 লিঙ্গ : পুরুষ | WB/38/261/597635 ফটো উপলব্ধ | 178 নাম : প্রকাশ কৈরী পিতার নাম: রাজারাম কৈরী বাড়ির নং : n0099 বয়স : 44 লিঙ্গ : পুরুষ | MCB2854123 ফটো উপলব্ধ |
| 179 নাম : মালতী কৈরী স্বামীর নাম: কৈলাস কৈরী বাড়ির নং : n0103 বয়স : 80 লিঙ্গ : মহিলা | WB/38/261/597260 ফটো উপলব্ধ | 180 নাম : গৌতম কৈরী পিতার নাম: কইলাস কৈরী বাড়ির নং : n0103 বয়স : 46 লিঙ্গ : পুরুষ | MCB1395334 ফটো উপলব্ধ | 181 নাম : বেবী কৈরী স্বামীর নাম: গৌতম কৈরী বাড়ির নং : n0103 বয়স : 37 লিঙ্গ : মহিলা | ANG1507151 ফটো উপলব্ধ |



| | | | | | |
|--|--------------------------------|---|--------------------------------|--|--------------------------------|
| 182 নাম : আরতি কুশাড়া কৈরি স্বামীর নাম: নন্দ কুশাড়া কৈরী বাড়ির নং : n0103 বয়স : 48 লিঙ্গ : মহিলা | MCB2456614 ফটো উপলব্ধ | 183 নাম : বিকাশ কুশাড়া মায়ের নাম: আরতি কুশাড়া বাড়ির নং : n0103 বয়স : 24 লিঙ্গ : পুরুষ | ANG2151371 ফটো উপলব্ধ | 184 নাম : রাজিয়া সুলতানা আনসারি স্বামীর নাম: মহঃ সাজিদ আনসারি বাড়ির নং : n0099 বয়স : 46 লিঙ্গ : মহিলা | ANG2151645 ফটো উপলব্ধ |
| 185 নাম : নাজিয়া খাতুন স্বামীর নাম: মহঃ আরমান শেখ বাড়ির নং : n0035 বয়স : 24 লিঙ্গ : মহিলা | ANG2151579 ফটো উপলব্ধ | 186 নাম : সাহিদা খাতুন স্বামীর নাম: মহম্মদ আখতার হুসেন বাড়ির নং : এন0037 বয়স : 62 লিঙ্গ : মহিলা | ANG2210458 ফটো উপলব্ধ | 187 নাম : নন্দলাল গোর পিতার নাম: মহেশ গোর বাড়ির নং : n0085 বয়স : 74 লিঙ্গ : পুরুষ | WB/38/261/597553 ফটো উপলব্ধ |
| 188 নাম : ছোট্ট গোর পিতার নাম: নন্দলাল গোর বাড়ির নং : n0085 বয়স : 43 লিঙ্গ : পুরুষ | ANG1079847 ফটো উপলব্ধ | 189 নাম : ফুলমণি গোপ স্বামীর নাম: ছোট্ট গোপ বাড়ির নং : n0085 বয়স : 44 লিঙ্গ : মহিলা | MCB2733434 ফটো উপলব্ধ | 190 নাম : সন্দীপ গোর পিতার নাম: ছোট্ট গোর বাড়ির নং : এন0025 বয়স : 20 লিঙ্গ : পুরুষ | ANG2472314 ফটো উপলব্ধ |
| 191 নাম : বিশাল গোর পিতার নাম: ছোট্ট গোর বাড়ির নং : এন0124 বয়স : 22 লিঙ্গ : পুরুষ | ANG2323467 ফটো উপলব্ধ | 192 নাম : বিজয় চৌবে পিতার নাম: শিউনাথ চৌবে বাড়ির নং : n0068 বয়স : 59 লিঙ্গ : পুরুষ | WB/38/261/597475 ফটো উপলব্ধ | 193 নাম : সংগীতা দেবী স্বামীর নাম: বিজয় চৌবে বাড়ির নং : n0068 বয়স : 22 লিঙ্গ : মহিলা | ANG1079896 ফটো উপলব্ধ |
| 194 নাম : সঞ্জয় চৌবে মায়ের নাম: লক্ষী চৌবে বাড়ির নং : n0068 বয়স : 44 লিঙ্গ : পুরুষ | MCB2559748 ফটো উপলব্ধ | 195 নাম : লক্ষী চৌবে স্বামীর নাম: শিউনাথ চৌবে বাড়ির নং : n0068 বয়স : 82 লিঙ্গ : মহিলা | WB/38/261/597538 ফটো উপলব্ধ | 196 নাম : অজয় চৌবে মায়ের নাম: লক্ষী চৌবে বাড়ির নং : n0068 বয়স : 52 লিঙ্গ : পুরুষ | MCB2854065 ফটো উপলব্ধ |
| 197 নাম : খুবু যশোয়ারা স্বামীর নাম: রামজাগীর যশোয়ারা বাড়ির নং : n0109 বয়স : 31 লিঙ্গ : মহিলা | ANG1768027 ফটো উপলব্ধ | 198 নাম : সন্ধ্যা দুবে স্বামীর নাম: শ্যামাপদ দুবে বাড়ির নং : n0074 বয়স : 62 লিঙ্গ : মহিলা | WB/38/261/597530 ফটো উপলব্ধ | 199 নাম : আভিজিৎ দুবে পিতার নাম: শ্যামাপদ দুবে বাড়ির নং : n0074 বয়স : 39 লিঙ্গ : পুরুষ | MCB2456648 ফটো উপলব্ধ |
| 200 নাম : রজত দুসাদ পিতার নাম: ওম প্রকাশ দুসাদ বাড়ির নং : n0164 বয়স : 26 লিঙ্গ : পুরুষ | ANG1936772 ফটো উপলব্ধ | 201 নাম : রিমঝিম দুসাদ স্বামীর নাম: অমরদীপ দুসাদ বাড়ির নং : এন0116 বয়স : 27 লিঙ্গ : মহিলা | ANG1962455 ফটো উপলব্ধ | 202 নাম : সুভাস দুসাদ পিতার নাম: চতুর্গন দুসাদ বাড়ির নং : n0116 বয়স : 73 লিঙ্গ : পুরুষ | WB/38/261/597053 ফটো উপলব্ধ |
| 203 নাম : শকুন্তলা দেবী স্বামীর নাম: সুভাস দুসাদ বাড়ির নং : n0116 বয়স : 68 লিঙ্গ : মহিলা | WB/38/261/597164 ফটো উপলব্ধ | Q নাম : অমরদীপ দুসাদ পিতার নাম: সুভাস দুসাদ বাড়ির নং : বয়স : 47 লিঙ্গ : পুরুষ | MCB2456663 ফটো উপলব্ধ | 205 নাম : রেখা দুসাদ স্বামীর নাম: ওমপ্রকাশ দুসাদ বাড়ির নং : n0122 বয়স : 43 লিঙ্গ : মহিলা | MCB2854172 ফটো উপলব্ধ |
| 206 নাম : তাপস দে পিতার নাম: সত্যরঞ্জন দে বাড়ির নং : n0094 বয়স : 50 লিঙ্গ : পুরুষ | ANG2151157 ফটো উপলব্ধ | 207 নাম : স্বপন দে পিতার নাম: সত্যরঞ্জন দে বাড়ির নং : n0094 বয়স : 67 লিঙ্গ : পুরুষ | ANG2151199 ফটো উপলব্ধ | 208 নাম : তন্ময় দে পিতার নাম: তপন দে বাড়ির নং : n0161 বয়স : 26 লিঙ্গ : পুরুষ | ANG1932375 ফটো উপলব্ধ |
| 209 নাম : সৌরভ দে পিতার নাম: স্বপন দে বাড়ির নং : n0162 বয়স : 26 লিঙ্গ : পুরুষ | ANG1932383 ফটো উপলব্ধ | 210 নাম : তপন দে পিতার নাম: সত্যরঞ্জন দে বাড়ির নং : n0094 বয়স : 66 লিঙ্গ : পুরুষ | WB/38/261/597051 ফটো উপলব্ধ | 211 নাম : রাধা দে স্বামীর নাম: তপন দে বাড়ির নং : n0094 বয়স : 44 লিঙ্গ : মহিলা | MCB2752673 ফটো উপলব্ধ |



| | | | | | | | | | | | |
|-----|------------------|---|------------|-----|------------------|---|------------|-----|------------------|---|------------|
| 212 | ANG1351063 | নাম : সন্ধ্যা দে স্বামীর নাম: তাপস দে বাড়ির নং : n0094 বয়স : 38 লিঙ্গ : মহিলা | ফটো উপলব্ধ | 213 | MCB2456655 | নাম : আরতি কুমারী স্বামীর নাম: মোতি চাঁদ প্রসাদ বাড়ির নং : n0067 বয়স : 41 লিঙ্গ : মহিলা | ফটো উপলব্ধ | 214 | MCB0243790 | নাম : মোতি চাঁদ প্রসাদ পিতার নাম: শিব লগন প্রসাদ বাড়ির নং : n0067 বয়স : 43 লিঙ্গ : পুরুষ | ফটো উপলব্ধ |
| 215 | WB/38/261/597073 | নাম : আদীপ দুসাদ পিতার নাম: রাজাপ্রসাদ দুসাদ বাড়ির নং : n0082 বয়স : 56 লিঙ্গ : পুরুষ | ফটো উপলব্ধ | 216 | WB/38/261/597380 | নাম : জগদীশ দুসাদ পিতার নাম: রাজাপ্রসাদ দুসাদ বাড়ির নং : n0082 বয়স : 53 লিঙ্গ : পুরুষ | ফটো উপলব্ধ | 217 | WB/38/261/597008 | নাম : ওমপ্রকাশ দুসাদ পিতার নাম: রাজাপ্রসাদ দুসাদ বাড়ির নং : n0082 বয়স : 49 লিঙ্গ : পুরুষ | ফটো উপলব্ধ |
| 218 | ANG0604801 | নাম : রীতা দুযাদ স্বামীর নাম: আদীপ দুযাদ বাড়ির নং : n0082 বয়স : 42 লিঙ্গ : মহিলা | ফটো উপলব্ধ | 219 | ANG1872621 | নাম : সাগর দুসাধ পিতার নাম: আদীপ দুসাধ বাড়ির নং : n0082 বয়স : 28 লিঙ্গ : পুরুষ | ফটো উপলব্ধ | 220 | ANG2151512 | নাম : বিশাল দোসাদ পিতার নাম: অদীপ দোসাদ বাড়ির নং : n0025 বয়স : 24 লিঙ্গ : পুরুষ | ফটো উপলব্ধ |
| 221 | ANG2353340 | নাম : চৈতী নিয়োগী স্বামীর নাম: জয় নিয়োগী বাড়ির নং : এন0101 বয়স : 24 লিঙ্গ : মহিলা | ফটো উপলব্ধ | 222 | MCB2559755 | নাম : বাসন্তী দে স্বামীর নাম: স্বপন দে বাড়ির নং : n0101 বয়স : 57 লিঙ্গ : মহিলা | ফটো উপলব্ধ | 223 | MCB2128320 | নাম : রানাশ্রুতাপ নিয়োগী পিতার নাম: অমল কুমার নিয়োগী বাড়ির নং : n0101 বয়স : 51 লিঙ্গ : পুরুষ | ফটো উপলব্ধ |
| 224 | MCB1395136 | নাম : জয় নীয়োগী পিতার নাম: অমল নীয়োগী বাড়ির নং : n0101 বয়স : 46 লিঙ্গ : পুরুষ | ফটো উপলব্ধ | 225 | WB/38/261/597037 | নাম : মনোজ পরামানিক পিতার নাম: লক্ষনচন্দ্র পরামানিক বাড়ির নং : n0070 বয়স : 54 লিঙ্গ : পুরুষ | ফটো উপলব্ধ | 226 | MCB2456978 | নাম : শেফালি পরামানিক স্বামীর নাম: মনোজ পরামানিক বাড়ির নং : n0070 বয়স : 46 লিঙ্গ : মহিলা | ফটো উপলব্ধ |
| 227 | WB/38/261/597148 | নাম : কল্যানী পরামানিক স্বামীর নাম: লক্ষনচন্দ্র পরামানিক বাড়ির নং : n0071 বয়স : 84 লিঙ্গ : মহিলা | ফটো উপলব্ধ | 228 | ANG1885870 | নাম : সোহানী পারভীন স্বামীর নাম: মহঃসিরাজ আনসারী বাড়ির নং : n0157 বয়স : 27 লিঙ্গ : মহিলা | ফটো উপলব্ধ | 229 | ANG1940964 | নাম : রুকসার পারভীন স্বামীর নাম: মোহাম্মদ সরফরাজ বাড়ির নং : n0165 বয়স : 30 লিঙ্গ : মহিলা | ফটো উপলব্ধ |
| 230 | WB/38/261/597550 | নাম : নির্মালা পাশোয়ান স্বামীর নাম: জয়কিশান পাশোয়ান বাড়ির নং : n0100 বয়স : 65 লিঙ্গ : মহিলা | ফটো উপলব্ধ | 231 | ANG1635804 | নাম : বিক্রম পাশোয়ান পিতার নাম: জয়কৃষ্ণন পাশোয়ান বাড়ির নং : n0100 বয়স : 45 লিঙ্গ : পুরুষ | ফটো উপলব্ধ | 232 | MCB2854156 | নাম : মহঃ আকতার হোসেন পিতার নাম: মোহাম্মদ আনবার হুসেন বাড়ির নং : n0086 বয়স : 37 লিঙ্গ : পুরুষ | ফটো উপলব্ধ |
| 233 | ANG2409365 | নাম : রেশমা খাতুন স্বামীর নাম: মোহাম্মদ আখতার হুসেন বাড়ির নং : এন0133 বয়স : 31 লিঙ্গ : মহিলা | ফটো উপলব্ধ | 234 | ANG2151140 | নাম : রাজিয়া বেগম স্বামীর নাম: আনোয়ার আলী বাড়ির নং : n0086 বয়স : 41 লিঙ্গ : মহিলা | ফটো উপলব্ধ | 235 | WB/24/165/453443 | নাম : হীরেন ব্যানাজ্জী পিতার নাম: মদন মোহন ব্যানাজ্জী বাড়ির নং : n0086 বয়স : 68 লিঙ্গ : পুরুষ | ফটো উপলব্ধ |
| 236 | WB/24/165/453444 | নাম : ববিতা ব্যানাজ্জী স্বামীর নাম: হীরেন ব্যানাজ্জী বাড়ির নং : n0086 বয়স : 51 লিঙ্গ : মহিলা | ফটো উপলব্ধ | 237 | ANG1635838 | নাম : নম্রতা ব্যানাজ্জী পিতার নাম: হীরেন ব্যানাজ্জী বাড়ির নং : n0086 বয়স : 29 লিঙ্গ : মহিলা | ফটো উপলব্ধ | 238 | MCB2733392 | নাম : আনোয়ার হুসেন পিতার নাম: মহঃ হুসেন বাড়ির নং : n0086 বয়স : 67 লিঙ্গ : পুরুষ | ফটো উপলব্ধ |
| 239 | MCB2559805 | নাম : মহম্মদ আফতাব হুসেন পিতার নাম: মহঃ আনোয়ার হুসেন বাড়ির নং : n0086 বয়স : 39 লিঙ্গ : পুরুষ | ফটো উপলব্ধ | 240 | MCB2854131 | নাম : মহঃ মেহেতাব হুসেন পিতার নাম: মহঃ আনোয়ার হুসেন বাড়ির নং : n0086 বয়স : 37 লিঙ্গ : পুরুষ | ফটো উপলব্ধ | 241 | ANG1351071 | নাম : মহঃ আফজল হুসেন পিতার নাম: মহঃ আনোয়ার হুসেন বাড়ির নং : n0086 বয়স : 33 লিঙ্গ : পুরুষ | ফটো উপলব্ধ |



| | | | | | |
|--|--------------------------------|---|--------------------------------|---|--------------------------------|
| 242 নাম : পূর্ণিমা বাউরী স্বামীর নাম: অনিল বাউরী বাড়ির নং : n0029 বয়স : 25 লিঙ্গ : মহিলা | ANG2151496 ফটো উপলব্ধ | 243 নাম : ভাদুরী বাউরী স্বামীর নাম: বাবলু বাউরী বাড়ির নং : n0014 বয়স : 66 লিঙ্গ : মহিলা | WB/38/261/603368 ফটো উপলব্ধ | 244 নাম : রাজু বাউরী পিতার নাম: বাবলু বাউরী বাড়ির নং : n0014 বয়স : 43 লিঙ্গ : পুরুষ | MCB2856698 ফটো উপলব্ধ |
| 245 নাম : সাবলু বাউরী পিতার নাম: রতন বাউরী বাড়ির নং : n0010 বয়স : 59 লিঙ্গ : পুরুষ | WB/38/261/603351 ফটো উপলব্ধ | 246 নাম : বন্দনা বাউরী স্বামীর নাম: রাজু বাউরী বাড়ির নং : n0014 বয়স : 39 লিঙ্গ : মহিলা | ANG1082478 ফটো উপলব্ধ | 247 নাম : অঞ্জলি দে স্বামীর নাম: সৌরভ দে বাড়ির নং : এন0025 বয়স : 25 লিঙ্গ : মহিলা | ANG2144681 ফটো উপলব্ধ |
| 248 নাম : পূজা বাউরী স্বামীর নাম: সুনীল বাউরী বাড়ির নং : n0026 বয়স : 24 লিঙ্গ : মহিলা | ANG2151454 ফটো উপলব্ধ | 249 নাম : বাবলু বাউরী পিতার নাম: রতন বাউরী বাড়ির নং : n0014 বয়স : 68 লিঙ্গ : পুরুষ | MCB2736627 ফটো উপলব্ধ | 250 নাম : রাধা বাউরী পিতার নাম: বাবলু বাউরী বাড়ির নং : n0014 বয়স : 35 লিঙ্গ : পুরুষ | ANG1874783 ফটো উপলব্ধ |
| 251 নাম : কবিতা বাদ্যকর স্বামীর নাম: মানিক বাদ্যকর বাড়ির নং : n0115 বয়স : 56 লিঙ্গ : মহিলা | MCB2128361 ফটো উপলব্ধ | 252 নাম : মালা বালমিকি স্বামীর নাম: বলবীর বালমিকি বাড়ির নং : n0131 বয়স : 60 লিঙ্গ : মহিলা | ANG1507136 ফটো উপলব্ধ | 253 নাম : মায়্যা বালিকী স্বামীর নাম: নরেশ বালিকী বাড়ির নং : n0078 বয়স : 69 লিঙ্গ : মহিলা | WB/38/261/597547 ফটো উপলব্ধ |
| 254 নাম : রাম লাক্ষ্মণ বেগম পিতার নাম: জিবলাল বেগম বাড়ির নং : n0078 বয়স : 50 লিঙ্গ : পুরুষ | ANG1872597 ফটো উপলব্ধ | 255 নাম : বিনোদ বালিকী পিতার নাম: নরেশ বালিকী বাড়ির নং : n0078 বয়স : 46 লিঙ্গ : পুরুষ | ANG1872605 ফটো উপলব্ধ | 256 নাম : ফারহানা পরবীন স্বামীর নাম: মোহাম্মদ হায়দর আলি বাড়ির নং : এন0134 বয়স : 25 লিঙ্গ : মহিলা | ANG2409324 ফটো উপলব্ধ |
| 257 নাম : মহম্মদ হায়দর আলী পিতার নাম: রবুদিন আলম বাড়ির নং : n0146 বয়স : 32 লিঙ্গ : পুরুষ | MCB2854347 ফটো উপলব্ধ | 258 নাম : গুড়িয়া বিবি স্বামীর নাম: মহঃ সাবির আলি বাড়ির নং : n0146 বয়স : 40 লিঙ্গ : মহিলা | MCB2789931 ফটো উপলব্ধ | 259 নাম : মহঃ আকিব জাভেদ আনসারী পিতার নাম: মহঃ নাসীর আনসারী বাড়ির নং : n0146 বয়স : 35 লিঙ্গ : পুরুষ | ANG1195338 ফটো উপলব্ধ |
| 260 নাম : সবনম বেগম স্বামীর নাম: জাহাঙ্গীর বাড়ির নং : n0163 বয়স : 53 লিঙ্গ : মহিলা | ANG2151165 ফটো উপলব্ধ | 261 নাম : বানারসি লাল বেগী পিতার নাম: ভগবানশা লালবেগী বাড়ির নং : n0073 বয়স : 66 লিঙ্গ : পুরুষ | WB/38/261/597355 ফটো উপলব্ধ | 262 নাম : আসমাউল হুসেইন স্বামীর নাম: লিখ সামসুদ্দিন বাড়ির নং : n0073 বয়স : 68 লিঙ্গ : মহিলা | MCB0090043 ফটো উপলব্ধ |
| 263 নাম : মাস্তু আনুসারী স্বামীর নাম: বিনারসী লাল বেগী বাড়ির নং : n0073 বয়স : 46 লিঙ্গ : মহিলা | MCB2854255 ফটো উপলব্ধ | 264 নাম : কাজল পরবীন স্বামীর নাম: মহঃ মকসুদ আলম বাড়ির নং : এন0099 বয়স : 27 লিঙ্গ : মহিলা | ANG2411072 ফটো উপলব্ধ | 265 নাম : রাখি ভূইঞা স্বামীর নাম: তারকেশ্বর ভূইঞা বাড়ির নং : এন0099 বয়স : 32 লিঙ্গ : মহিলা | ANG1962513 ফটো উপলব্ধ |
| 266 নাম : রাহুল ভূইঞা পিতার নাম: জয় নারায়ন ভূইঞা বাড়ির নং : n0077 বয়স : 32 লিঙ্গ : পুরুষ | ANG1872522 ফটো উপলব্ধ | 267 নাম : বর্না ভূইঞা স্বামীর নাম: জয়নারায়ন ভূইঞা বাড়ির নং : n0077 বয়স : 60 লিঙ্গ : মহিলা | WB/38/261/597163 ফটো উপলব্ধ | 268 নাম : মহঃ মকসুদ আলম পিতার নাম: মহঃ ইউসুফ বাড়ির নং : n0077 বয়স : 46 লিঙ্গ : পুরুষ | WB/38/261/597533 ফটো উপলব্ধ |
| 269 নাম : রেখা ভূইঞা স্বামীর নাম: নির্মল ভূইঞা বাড়ির নং : n0077 বয়স : 42 লিঙ্গ : মহিলা | MCB2854040 ফটো উপলব্ধ | 270 নাম : নির্মল ভূইঞা পিতার নাম: জয়নারায়ন ভূইঞা বাড়ির নং : n0077 বয়স : 40 লিঙ্গ : পুরুষ | MCB2456705 ফটো উপলব্ধ | 271 নাম : তারকেশ্বর ভূইঞা মায়ের নাম: বর্না ভূইঞা বাড়ির নং : n0077 বয়স : 38 লিঙ্গ : পুরুষ | MCB2854032 ফটো উপলব্ধ |

| | | | | | | | | |
|---|------------------|------------|---|------------------|------------|--|------------------|------------|
| 272 | WB/38/261/597139 | ফটো উপলব্ধ | 273 | ANG1507185 | ফটো উপলব্ধ | 274 | ANG2151207 | ফটো উপলব্ধ |
| নাম : সোমেন ভট্টাচার্য পিতার নাম: রমেন্দ্রনাথ ভট্টাচার্য বাড়ির নং : n0088 বয়স : 49 লিঙ্গ : পুরুষ | | | নাম : বুদ্ধদেব ভট্টাচার্য পিতার নাম: সনৎ ভট্টাচার্য বাড়ির নং : n0098 বয়স : 33 লিঙ্গ : পুরুষ | | | নাম : সনৎ ভট্টাচার্য পিতার নাম: পরেশ ভট্টাচার্য বাড়ির নং : n0098 বয়স : 62 লিঙ্গ : পুরুষ | | |
| 275 | ANG2151405 | ফটো উপলব্ধ | 276 | MCB1395193 | ফটো উপলব্ধ | 277 | MCB2128379 | ফটো উপলব্ধ |
| নাম : পম্পা ভট্টাচার্য স্বামীর নাম: বুদ্ধদেব ভট্টাচার্য বাড়ির নং : n0098 বয়স : 24 লিঙ্গ : মহিলা | | | নাম : শীতল মন্ডল পিতার নাম: পরেশনাথ মন্ডল বাড়ির নং : n0056 বয়স : 57 লিঙ্গ : পুরুষ | | | নাম : প্রতিমা মন্ডল স্বামীর নাম: শীতল মন্ডল বাড়ির নং : n0056 বয়স : 48 লিঙ্গ : মহিলা | | |
| 278 | ANG2409308 | ফটো উপলব্ধ | 279 | ANG1962539 | ফটো উপলব্ধ | 280 | ANG1195312 | ফটো উপলব্ধ |
| নাম : সবিনা খাতুন পিতার নাম: আনোয়ার আলি বাড়ির নং : এন0135 বয়স : 22 লিঙ্গ : মহিলা | | | নাম : মোহম্মদ ইরশাদ পিতার নাম: মহঃ আজাদ বাড়ির নং : এন০০৭৯ বয়স : 32 লিঙ্গ : পুরুষ | | | নাম : মহঃ ইরফান আনসারী পিতার নাম: মহঃ আকবর আনসারী বাড়ির নং : n0059 বয়স : 33 লিঙ্গ : পুরুষ | | |
| 281 | ANG2210342 | ফটো উপলব্ধ | 282 | ANG1507169 | ফটো উপলব্ধ | 283 | ANG1962406 | ফটো উপলব্ধ |
| নাম : শবানা খাতুন স্বামীর নাম: মহম্মদ ইরফান আনসারি বাড়ির নং : এন0059 বয়স : 27 লিঙ্গ : মহিলা | | | নাম : ফারজানা পারভীন স্বামীর নাম: মোহম্মদ ইরশাদ বাড়ির নং : n0079 বয়স : 30 লিঙ্গ : মহিলা | | | নাম : সাযরা খাতুন স্বামীর নাম: মহঃ সাবির আনসারী বাড়ির নং : এন০০৭৯ বয়স : 38 লিঙ্গ : মহিলা | | |
| 284 | WB/38/261/597046 | ফটো উপলব্ধ | 285 | MCB1349778 | ফটো উপলব্ধ | 286 | ANG1079839 | ফটো উপলব্ধ |
| নাম : আনারী বেগম স্বামীর নাম: আকবর বাড়ির নং : n0061 বয়স : 66 লিঙ্গ : মহিলা | | | নাম : আসগর আলী পিতার নাম: আকবর আলী বাড়ির নং : n0061 বয়স : 53 লিঙ্গ : পুরুষ | | | নাম : আনোয়ার আলী পিতার নাম: আকবর আলী বাড়ির নং : n0061 বয়স : 47 লিঙ্গ : পুরুষ | | |
| 287 | MCB2854214 | ফটো উপলব্ধ | 288 | MCB2854198 | ফটো উপলব্ধ | 289 | MCB2752699 | ফটো উপলব্ধ |
| নাম : মহঃ হায়দার আলি পিতার নাম: মহঃ আকবর আলি বাড়ির নং : n0061 বয়স : 46 লিঙ্গ : পুরুষ | | | নাম : রোশনারী বেগম স্বামীর নাম: হায়দার আলি বাড়ির নং : n0061 বয়স : 40 লিঙ্গ : মহিলা | | | নাম : মহ সাবির আলী পিতার নাম: মহ আকবর আলী বাড়ির নং : n0061 বয়স : 39 লিঙ্গ : পুরুষ | | |
| 290 | ANG1767995 | ফটো উপলব্ধ | 291 | WB/38/261/597040 | ফটো উপলব্ধ | 292 | WB/38/261/597044 | ফটো উপলব্ধ |
| নাম : মহঃ শাহাজাদা পিতার নাম: মহঃ আফরোজ বাড়ির নং : n0079 বয়স : 37 লিঙ্গ : পুরুষ | | | নাম : আকবর আনসারী মহম্মদ পিতার নাম: রজ্জাক মহম্মদ বাড়ির নং : n0059 বয়স : 82 লিঙ্গ : পুরুষ | | | নাম : মেহেবুলিসা বেগম মহম্মদ স্বামীর নাম: আকবর মহম্মদ বাড়ির নং : n0059 বয়স : 66 লিঙ্গ : মহিলা | | |
| 293 | ANG0605048 | ফটো উপলব্ধ | 294 | WB/38/261/597131 | ফটো উপলব্ধ | 295 | MCB2854248 | ফটো উপলব্ধ |
| নাম : র মহঃ ইমরান আনসারী পিতার নাম: মহঃ আকবর আলি বাড়ির নং : n0059 বয়স : 37 লিঙ্গ : পুরুষ | | | নাম : নিজামুদ্দিন আনসারি মহম্মদ পিতার নাম: আবদুল জব্বার মহম্মদ বাড়ির নং : n0108 বয়স : 83 লিঙ্গ : পুরুষ | | | নাম : আজহার আলি পিতার নাম: মহঃ নিজামুদ্দিন বাড়ির নং : n0108 বয়স : 40 লিঙ্গ : পুরুষ | | |
| 296 | ANG1872555 | ফটো উপলব্ধ | 297 | ANG1872563 | ফটো উপলব্ধ | 298 | ANG1872571 | ফটো উপলব্ধ |
| নাম : মহেন্নবাজাদা পিতার নাম: মহেন্নবাব বাড়ির নং : n0060 বয়স : 39 লিঙ্গ : পুরুষ | | | নাম : তবস্তুম পরভীন স্বামীর নাম: মহঃআখতার বাড়ির নং : n0079 বয়স : 40 লিঙ্গ : মহিলা | | | নাম : দীপু পরভীন পিতার নাম: নবাব আলি বাড়ির নং : n0060 বয়স : 35 লিঙ্গ : মহিলা | | |
| 299 | ANG1872613 | ফটো উপলব্ধ | 300 | ANG1872688 | ফটো উপলব্ধ | 301 | MCB2559722 | ফটো উপলব্ধ |
| নাম : রুবী পরভীন পিতার নাম: নবাব আলি বাড়ির নং : n0060 বয়স : 36 লিঙ্গ : মহিলা | | | নাম : সাবানা পারভীন স্বামীর নাম: মহঃরিজওয়ান আনসারী বাড়ির নং : n0059 বয়স : 35 লিঙ্গ : মহিলা | | | নাম : মহঃ রিজওয়ান আনসারী পিতার নাম: মহঃআকবর আনসারী বাড়ির নং : n0059 বয়স : 39 লিঙ্গ : পুরুষ | | |

| | | | | | | | | | | | |
|-----|------------------|---|------------|-----|------------------|--|------------|-----|------------------|--|------------|
| 302 | ANG1079821 | নাম : আফরোজ পিতার নাম: লুকমান মহম্মদ বাড়ির নং : n0079 বয়স : 48 লিঙ্গ : পুরুষ | ফটো উপলব্ধ | 303 | MCB1395300 | নাম : সবির আনসারী পিতার নাম: লুকমান আনসারী বাড়ির নং : n0079 বয়স : 46 লিঙ্গ : পুরুষ | ফটো উপলব্ধ | 304 | MCB1395292 | নাম : আসলাম আনসারী পিতার নাম: লুকমান আনসারী বাড়ির নং : n0079 বয়স : 46 লিঙ্গ : পুরুষ | ফটো উপলব্ধ |
| 305 | MCB1395318 | নাম : আসফা খাতুন স্বামীর নাম: আসলাম আনসারী বাড়ির নং : n0079 বয়স : 40 লিঙ্গ : মহিলা | ফটো উপলব্ধ | 306 | MCB2456960 | নাম : আখতার মহম্মদ পিতার নাম: লুকমান মহঃ বাড়ির নং : n0079 বয়স : 43 লিঙ্গ : পুরুষ | ফটো উপলব্ধ | 307 | ANG1195361 | নাম : মহঃ কলিম আনসারী পিতার নাম: মহঃ আফরোজ বাড়ির নং : n0079 বয়স : 32 লিঙ্গ : পুরুষ | ফটো উপলব্ধ |
| 308 | WB/38/261/597360 | নাম : নবাব আলী মহম্মদ পিতার নাম: সফির মিঞা মহম্মদ বাড়ির নং : n0060 বয়স : 70 লিঙ্গ : পুরুষ | ফটো উপলব্ধ | 309 | MCB2854099 | নাম : মহঃ পাণ্ডু আলি পিতার নাম: মহঃ নবাব আলি বাড়ির নং : n0060 বয়স : 38 লিঙ্গ : পুরুষ | ফটো উপলব্ধ | 310 | WB/38/261/597423 | নাম : মীনাদেবী মহারাজ স্বামীর নাম: কৃষ্ণ মহারাজ বাড়ির নং : n0111 বয়স : 61 লিঙ্গ : মহিলা | ফটো উপলব্ধ |
| 311 | MCB2559789 | নাম : উত্তম মহারাজ মায়ের নাম: মীনাদেবী মহারাজ বাড়ির নং : n0111 বয়স : 44 লিঙ্গ : পুরুষ | ফটো উপলব্ধ | 312 | ANG2446516 | নাম : নীলম মহারাজ স্বামীর নাম: কেরদার মহারাজ বাড়ির নং : n0111 বয়স : 51 লিঙ্গ : মহিলা | ফটো উপলব্ধ | 313 | ANG1635796 | নাম : কাঞ্চন মহারাজ পিতার নাম: কেরদার মহারাজ বাড়ির নং : n0111 বয়স : 29 লিঙ্গ : মহিলা | ফটো উপলব্ধ |
| 314 | ANG1507268 | নাম : পুরুষোত্তম মহারাজ মায়ের নাম: মীনা দেবী মহারাজ বাড়ির নং : n0111 বয়স : 41 লিঙ্গ : পুরুষ | ফটো উপলব্ধ | 315 | ANG1351055 | নাম : উদয় মহারাজ পিতার নাম: কৃষ্ণ মহারাজ বাড়ির নং : n0111 বয়স : 37 লিঙ্গ : পুরুষ | ফটো উপলব্ধ | 316 | WB/38/261/597555 | নাম : বাসন্তী মাজি স্বামীর নাম: ননীগোপাল মাজি বাড়ির নং : n0062 বয়স : 84 লিঙ্গ : মহিলা | ফটো উপলব্ধ |
| 317 | ANG2045094 | নাম : সজল মাজি পিতার নাম: ননীগোপাল মাজি বাড়ির নং : n0062 বয়স : 57 লিঙ্গ : পুরুষ | ফটো উপলব্ধ | 318 | ANG2045144 | নাম : পুতুল মাজি স্বামীর নাম: সজল মাজি বাড়ির নং : n0062 বয়স : 56 লিঙ্গ : মহিলা | ফটো উপলব্ধ | 319 | WB/38/261/597185 | নাম : কুনাল মাজি পিতার নাম: ননীগোপাল মাজি বাড়ির নং : n0062 বয়স : 46 লিঙ্গ : পুরুষ | ফটো উপলব্ধ |
| 320 | ANG1351089 | নাম : সুদীপ্তা মাজি স্বামীর নাম: কুনাল মাজি বাড়ির নং : n0062 বয়স : 32 লিঙ্গ : মহিলা | ফটো উপলব্ধ | 321 | WB/38/261/597512 | নাম : রেনুকা মাজি স্বামীর নাম: তারাপদ মাজি বাড়ির নং : n0069 বয়স : 56 লিঙ্গ : মহিলা | ফটো উপলব্ধ | 322 | ANG1872530 | নাম : শান্তি মাজি পিতার নাম: কুনাল মাজি বাড়ির নং : n0062 বয়স : 33 লিঙ্গ : মহিলা | ফটো উপলব্ধ |
| 323 | ANG2151363 | নাম : সৌমেন মাজি মায়ের নাম: রেনুকা মাজি বাড়ির নং : n0069 বয়স : 26 লিঙ্গ : পুরুষ | ফটো উপলব্ধ | 324 | ANG1872639 | নাম : বিক্রম মাজি পিতার নাম: কুনাল মাজি বাড়ির নং : n0069 বয়স : 31 লিঙ্গ : পুরুষ | ফটো উপলব্ধ | 325 | ANG1351048 | নাম : মহঃ সাহাবুদ্দিন পিতার নাম: মহঃ সামসুদ্দিন বাড়ির নং : n0114 বয়স : 32 লিঙ্গ : পুরুষ | ফটো উপলব্ধ |
| 326 | ANG2210433 | নাম : প্রদীপ সরকার পিতার নাম: অজিত সরকার বাড়ির নং : এন0036 বয়স : 58 লিঙ্গ : পুরুষ | ফটো উপলব্ধ | 327 | MCB2456861 | নাম : রাধেশ্যাম সাও পিতার নাম: রামপ্রসাদ সাও বাড়ির নং : n0102 বয়স : 42 লিঙ্গ : পুরুষ | ফটো উপলব্ধ | 328 | ANG1635788 | নাম : মমতা সাও স্বামীর নাম: রাধেশ্যাম সাও বাড়ির নং : n0102 বয়স : 42 লিঙ্গ : মহিলা | ফটো উপলব্ধ |
| 329 | WB/38/261/597370 | নাম : নির্মালা সাহেল স্বামীর নাম: মান প্রকাশ সাহেল বাড়ির নং : n0095 বয়স : 52 লিঙ্গ : মহিলা | ফটো উপলব্ধ | 330 | WB/38/261/597155 | নাম : দিলীপ কুমার সাহেল পিতার নাম: কাশীপ্রসাদ সাহেল বাড়ির নং : n0095 বয়স : 59 লিঙ্গ : পুরুষ | ফটো উপলব্ধ | 331 | WB/41/236/040265 | নাম : সীমা সহাল স্বামীর নাম: দীলিপ কুমার সহাল বাড়ির নং : n0095 বয়স : 54 লিঙ্গ : মহিলা | ফটো উপলব্ধ |



| | | | | | | | | |
|---|------------------|------------|--|------------|------------|--|------------------|------------|
| 332 | ANG1804228 | ফটো উপলব্ধ | 333 | MCB0782631 | ফটো উপলব্ধ | 334 | MCB2456895 | ফটো উপলব্ধ |
| নাম : রাইমা সিং পিতার নাম: দিবাকর সিং বাড়ির নং : n0089 বয়স : 28 লিঙ্গ : মহিলা | | | নাম : নরেশ সিং পিতার নাম: লক্ষীনারায়ন সিং বাড়ির নং : n0089 বয়স : 49 লিঙ্গ : পুরুষ | | | নাম : দিবাকর সিং পিতার নাম: লক্ষীনারায়ন সিং বাড়ির নং : n0089 বয়স : 59 লিঙ্গ : পুরুষ | | |
| 335 | MCB2128759 | ফটো উপলব্ধ | 336 | ANG2151413 | ফটো উপলব্ধ | 337 | WB/38/261/597296 | ফটো উপলব্ধ |
| নাম : স্বাতী সিং স্বামীর নাম: দিবাকর সিং বাড়ির নং : n0089 বয়স : 50 লিঙ্গ : মহিলা | | | নাম : সমন সিং স্বামীর নাম: শান্তি দেবী সিং বাড়ির নং : n0117 বয়স : 30 লিঙ্গ : মহিলা | | | নাম : শান্তি দেবী সিং স্বামীর নাম: লক্ষীনারায়ন সিং বাড়ির নং : n0117 বয়স : 62 লিঙ্গ : মহিলা | | |
| 338 | MCB2854073 | ফটো উপলব্ধ | 339 | ANG1195353 | ফটো উপলব্ধ | 340 | MCB2854107 | ফটো উপলব্ধ |
| নাম : বেবী সিং স্বামীর নাম: শান্তি দেবী সিং বাড়ির নং : n0117 বয়স : 39 লিঙ্গ : মহিলা | | | নাম : মনোজ সিং স্বামীর নাম: শান্তি দেবী সিং বাড়ির নং : n0117 বয়স : 32 লিঙ্গ : পুরুষ | | | নাম : রাজ কুমার সিং পিতার নাম: লক্ষীনারায়ন সিং বাড়ির নং : n0117 বয়স : 40 লিঙ্গ : পুরুষ | | |
| 341 | ANG1635812 | ফটো উপলব্ধ | 342 | ANG2545192 | ফটো উপলব্ধ | 343 | MCB2559763 | ফটো উপলব্ধ |
| নাম : রাহুল হরিজন পিতার নাম: রমেশ হরিজন বাড়ির নং : n0081 বয়স : 30 লিঙ্গ : পুরুষ | | | নাম : লক্ষী হরিজন স্বামীর নাম: রমেশ হরিজন বাড়ির নং : n0081 বয়স : 51 লিঙ্গ : মহিলা | | | নাম : মোহন হাডি পিতার নাম: দেব হাডি বাড়ির নং : n0112 বয়স : 44 লিঙ্গ : পুরুষ | | |
| 344 | ANG1507110 | ফটো উপলব্ধ | 345 | ANG1507128 | ফটো উপলব্ধ | 346 | WB/38/261/597064 | ফটো উপলব্ধ |
| নাম : বেবী হাডি স্বামীর নাম: বিজয় হাডি বাড়ির নং : n0129 বয়স : 32 লিঙ্গ : মহিলা | | | নাম : বিজয় হাডি পিতার নাম: মহিপাল হাডি বাড়ির নং : n0130 বয়স : 54 লিঙ্গ : পুরুষ | | | নাম : নন্দকিশোর হেলা পিতার নাম: শ্যামলাল হেলা বাড়ির নং : n0107 বয়স : 69 লিঙ্গ : পুরুষ | | |
| 347 | WB/38/261/597030 | ফটো উপলব্ধ | 348 | ANG0899351 | ফটো উপলব্ধ | 349 | ANG1079730 | ফটো উপলব্ধ |
| নাম : শোভা হেলা স্বামীর নাম: নন্দকিশোর হেলা বাড়ির নং : n0107 বয়স : 64 লিঙ্গ : মহিলা | | | নাম : অভিতেষ হেলা পিতার নাম: নন্দকিশোর হেলা বাড়ির নং : n0107 বয়স : 40 লিঙ্গ : পুরুষ | | | নাম : টিকু হেলা পিতার নাম: নন্দকিশোর হেলা বাড়ির নং : n0107 বয়স : 39 লিঙ্গ : পুরুষ | | |
| 350 | ANG0899336 | ফটো উপলব্ধ | 351 | ANG1767987 | ফটো উপলব্ধ | 352 | AJK0401356 | ফটো উপলব্ধ |
| নাম : নীতা হেলা পিতার নাম: নন্দকিশোর হেলা বাড়ির নং : n0107 বয়স : 36 লিঙ্গ : মহিলা | | | নাম : রানী হেলা স্বামীর নাম: অভিতেষ হেলা বাড়ির নং : n0107 বয়স : 35 লিঙ্গ : মহিলা | | | নাম : যুগেন্দ্র সিং পিতার নাম: ০০০০০ ০০০০ বাড়ির নং : এন0065 বয়স : 45 লিঙ্গ : পুরুষ | | |
| 353 | WVA2506103 | ফটো উপলব্ধ | 354 | ANG2457182 | ফটো উপলব্ধ | 355 | ANG2534717 | ফটো উপলব্ধ |
| নাম : গুলআফশান আরজু পিতার নাম: হামিদ রাজা বাড়ির নং : এন0189 বয়স : 24 লিঙ্গ : মহিলা | | | নাম : আমন সিং পিতার নাম: যুগেন্দ্র সিং বাড়ির নং : এন0065 বয়স : 21 লিঙ্গ : পুরুষ | | | নাম : টায় রা পুরতীন স্বামীর নাম: রমীজ রাজা আনসারি বাড়ির নং : এন0012 বয়স : 22 লিঙ্গ : মহিলা | | |
| 356 | ANG2535755 | ফটো উপলব্ধ | 357 | ANG2535771 | ফটো উপলব্ধ | Q 358 | ANG2541811 | ফটো উপলব্ধ |
| নাম : সাবরা খাতুন পিতার নাম: মোহাম্মদ আফতাব বাড়ির নং : এন0066 বয়স : 19 লিঙ্গ : মহিলা | | | নাম : নাহিদা খাতুন পিতার নাম: শামসুল হক হক বাড়ির নং : এন0069 বয়স : 30 লিঙ্গ : মহিলা | | | নাম : গীতা দেবী স্বামীর নাম: কিষণ কুমার রওয়ানি বাড়ির নং : এন0000 বয়স : 55 লিঙ্গ : মহিলা | | |
| 359 | ANG2542942 | ফটো উপলব্ধ | | | | | | |
| নাম : কিষণ কুমার রওয়ানি পিতার নাম: মতি রওয়ানি বাড়ির নং : এন0000 বয়স : 63 লিঙ্গ : পুরুষ | | | | | | | | |



| | | |
|---|---|------------|
| 360 | 2 | ANG2582005 |
| নাম : উদয় লালবেগী পিতার নাম: বানারসী লালবেগী বাড়ির নং : এন০০৭৩ বয়স : 18 লিঙ্গ : পুরুষ | | |
| ফটো উপলব্ধ | | |

| | | |
|--|---|------------|
| 361 | 2 | ANG2582021 |
| নাম : গনেশ ভূইয়া পিতার নাম: নির্মল ভূইয়া বাড়ির নং : এন০০৭৭ বয়স : 18 লিঙ্গ : পুরুষ | | |
| ফটো উপলব্ধ | | |

| | | |
|---|---|------------|
| 362 | 1 | ANG2582070 |
| নাম : খাদিজা পারভীন পিতার নাম: মহম্মাদ কলিম বাড়ির নং : এন০১৫০ বয়স : 18 লিঙ্গ : মহিলা | | |
| ফটো উপলব্ধ | | |

| | | |
|--|---|------------|
| 363 | 2 | ANG2582583 |
| নাম : ভিকি জয়কিষান পাসোয়ান মায়ের নাম: নির্মলা পাসোয়ান বাড়ির নং : এন০০১০০ বয়স : 44 লিঙ্গ : পুরুষ | | |
| ফটো উপলব্ধ | | |

| | | |
|---|---|------------|
| 364 | 2 | ANG2584134 |
| নাম : বিবেক কৈরী পিতার নাম: প্রকাশ কৈরী বাড়ির নং : এন০০৯৯ বয়স : 21 লিঙ্গ : পুরুষ | | |
| ফটো উপলব্ধ | | |

| | | |
|---|---|------------|
| 365 | 2 | ANG2585388 |
| নাম : সিমরান সহল পিতার নাম: দিলীপ কুমার সহল বাড়ির নং : লেবার লাইন বয়স : 25 লিঙ্গ : মহিলা | | |
| ফটো উপলব্ধ | | |

| | | |
|--|---|------------|
| 366 | 2 | ANG2585339 |
| নাম : অভিষেক কৈরী পিতার নাম: প্রকাশ কৈরী বাড়ির নং : এন০০৯৯ বয়স : 19 লিঙ্গ : পুরুষ | | |
| ফটো উপলব্ধ | | |



| | | |
|---|---|------------|
| 367 | 2 | ZRQ2310399 |
| নাম : সারতি দত্ত পিতার নাম: ফকির দত্ত বাড়ির নং : এন0189 বয়স : 25 লিঙ্গ : মহিলা | | ফটো উপলব্ধ |

| | | |
|---|---|------------|
| 368 | 2 | ANG2600898 |
| নাম : অমরদীপ দাসাদ পিতার নাম: সুভাস দাসাদ বাড়ির নং : এন0116 বয়স : 46 লিঙ্গ : পুরুষ | | ফটো উপলব্ধ |

| | | |
|--|---|------------|
| 369 | 1 | ANG2600906 |
| নাম : সোনালী শর্মা মায়ের নাম: মিনা দেবী বাড়ির নং : এন0014 বয়স : 20 লিঙ্গ : মহিলা | | ফটো উপলব্ধ |

| | | |
|---|---|------------|
| 370 | 2 | ANG2600930 |
| নাম : রুবি কুশায়া স্বামীর নাম: বিকাশ কুশায়া বাড়ির নং : নং 103 বয়স : 22 লিঙ্গ : মহিলা | | ফটো উপলব্ধ |

নির্বাচক সংখ্যার সারসংক্ষেপ :

A) নির্বাচকের সংখ্যা :

| | নির্বাচক তালিকার প্রকৃতি | নির্বাচক তালিকার পরিচিতি : | নির্বাচকের সংখ্যা : | | | | |
|--|---|----------------------------|---|-------|--------------|-----|-----|
| | | | পুরুষ | মহিলা | তৃতীয় লিঙ্গ | মোট | |
| I | মূল তালিকা | মূল তালিকা | বিশেষ নিবিড় সংশোধন ২০২৬ এর চূড়ান্ত ভোটার তালিকার সহিত 06-04-2026 তারিখ অবধি সংশোধিত নির্বাচক তালিকা | 188 | 171 | 0 | 359 |
| II | 1- সংযোজন তালিকা | সংযোজনী 1 | বিশেষ সংক্ষিপ্ত সংশোধন 2026 | 5 | 2 | 0 | 7 |
| | | সংযোজনী 2 | ধারাবাহিক সংশোধন 2026 | 1 | 3 | 0 | 4 |
| | | মোট | | 6 | 5 | 0 | 11 |
| III | 2- বিয়োজন তালিকা | সংযোজনী 1 | বিশেষ সংক্ষিপ্ত সংশোধন 2026 | 1 | 2 | 0 | 3 |
| | | সংযোজনী 2 | ধারাবাহিক সংশোধন 2026 | 0 | 0 | 0 | 0 |
| | | মোট | | 1 | 2 | 0 | 3 |
| IV | 'লিঙ্গ ক্ষেত্রের' পরিবর্তনের কারণে পার্থক্য | | | 0 | 0 | 0 | 0 |
| V | বিচারপ্রক্রিয়ার অধীনস্থ | | | 0 | 0 | 0 | 0 |
| VI | বিচার বিভাগীয় আধিকারিক কর্তৃক বিচারপূর্বক নিষ্পত্তির পর বিয়োজিত | | | 7 | 16 | 0 | 23 |
| নির্বাচকের মোট সংখ্যা (I+II-III+IV-V-VI) | | | | 186 | 158 | 0 | 344 |

B) ক্রটি সংশোধনের সংখ্যা :

| নির্বাচক তালিকার প্রকৃতি | নির্বাচক তালিকার পরিচিতি : | ক্রটি সংশোধনের সংখ্যা : |
|--------------------------|-----------------------------|-------------------------|
| সংযোজনী 1 | বিশেষ সংক্ষিপ্ত সংশোধন 2026 | 0 |
| সংযোজনী 2 | ধারাবাহিক সংশোধন 2026 | 0 |
| | মোট | 0 |

নির্বাচক নিবন্ধন আধিকারিকের স্বাক্ষর

E-মৃত, S-স্থানান্তরিত, R-একাধিকবার অন্তর্ভুক্ত, M-নিখোঁজ, Q-যোগ্য নহে