

নির্বাচক তালিকা 2026 S25 পশ্চিমবঙ্গ



বিধানসভা নির্বাচনক্ষেত্রের নং, নাম ও সংরক্ষণের স্থিতি : 280 - আসানসোল দক্ষিণ (সাধারণ)		অংশ নং : 288			
বিধানসভা নির্বাচনক্ষেত্রটি যে লোকসভা নির্বাচনক্ষেত্রের / ক্ষেত্রসমূহের অন্তর্ভুক্ত তার নং, নাম ও সংরক্ষণ স্থিতি : 40 - আসানসোল (সাধারণ)					
1. সংশোধনের পূর্ণ বিবরণ					
সংশোধনের বৎসর :	2026	নির্বাচক তালিকার পরিচিতি :			
ভিত্তি তারিখ :	01-01-2026	বিশেষ নিবিড় সংশোধন ২০২৬ এর চূড়ান্ত ভোটার তালিকার সহিত 06-04-2026 তারিখ অবধি সংশোধিত নির্বাচক তালিকা			
সংশোধনের প্রকৃতি :	ধারাবাহিক সংশোধন 2026				
প্রকাশনার তারিখ :	06-04-2026				
2. অংশ ও নির্বাচনী এলাকার পূর্ণ বিবরণ :					
অংশের ভাগ নং ও নাম :					
1-চৌধুরীপাড়া		প্রধান শহর/গ্রাম : রঘুনাথচক (সি.টি) ওয়ার্ড : থানা : রানীগঞ্জ গ্রাম পঞ্চায়েত : বল্লভপুর ব্লক : রানীগঞ্জ মহকুমা : আসানসোল সদর জেলা : পশ্চিম বর্ধমান পিন : 713323			
2-নয়াবস্তী					
3. ভোট গ্রহন কেন্দ্রের পূর্ণ বিবরণ :					
ভোট গ্রহন কেন্দ্রের নং, নাম :		ভোট গ্রহন কেন্দ্রের শ্রেণী :		গ্রামীণ	
288 - আদর্শ হিন্দি বিদ্যালয়, বল্লভপুর		এই অংশে সহায়ক ভোটগ্রহন কেন্দ্রের সংখ্যা :		0	
ভোট গ্রহন কেন্দ্রের ঠিকানা :					
আদর্শ হিন্দি বিদ্যালয়, বল্লভপুর, রুম-১, বল্লভপুর					
4. নির্বাচকের সংখ্যা :					
প্রথম ক্রমিক নং	শেষ ক্রমিক নং	মোট সংখ্যা			
		পুরুষ	মহিলা	তৃতীয় লিঙ্গ	মোট
1	747	360	341	0	701

নির্বাচক নিবন্ধন আধিকারিকের স্বাক্ষর



Nazri Naksha



Google Map View

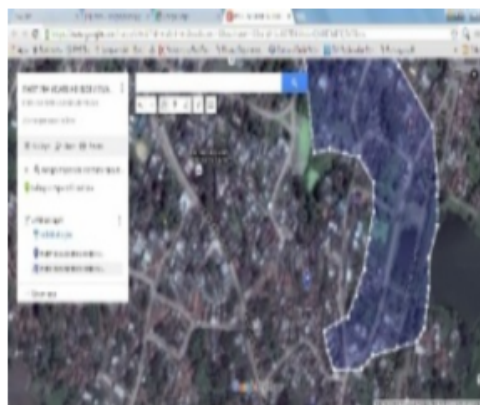

Polling Station Building Front View



Polling Station Front View



Cad View

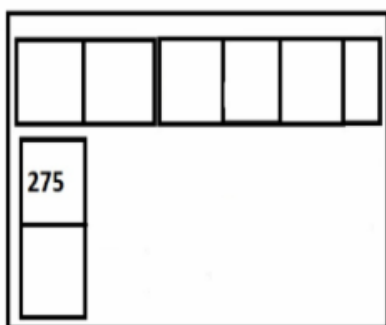

Key MAP View



1 নাম : রসনারা বিবি স্বামীর নাম: আব্দুল হালিম বাড়ির নং : n0048 বয়স : 48 লিঙ্গ : মহিলা	MCB2856037 ফটো উপলব্ধ	2 নাম : রহিমা বিবি স্বামীর নাম: মহঃ সামিম বাড়ির নং : n0053 বয়স : 39 লিঙ্গ : মহিলা	MCB2855492 ফটো উপলব্ধ	3 নাম : সালমা বিবি স্বামীর নাম: মহঃ নাসিম বাড়ির নং : n0054 বয়স : 38 লিঙ্গ : মহিলা	MCB2855997 ফটো উপলব্ধ
4 নাম : মহঃ খলিক পিতার নাম: মহঃ আলিউদ্দিন বাড়ির নং : n0056 বয়স : 37 লিঙ্গ : পুরুষ	MCB2855716 ফটো উপলব্ধ	5 নাম : মহঃ ফিরদস পিতার নাম: মহঃ আলিজান শেখ বাড়ির নং : n0039 বয়স : 39 লিঙ্গ : পুরুষ	ANG1352160 ফটো উপলব্ধ	6 নাম : মদিনা বিবি স্বামীর নাম: মাজন শেখ বাড়ির নং : n0065 বয়স : 38 লিঙ্গ : মহিলা	MCB2855484 ফটো উপলব্ধ
7 নাম : রেখা দেবী স্বামীর নাম: সঞ্জয় সাও বাড়ির নং : n0049 বয়স : 44 লিঙ্গ : মহিলা	MCB2855468 ফটো উপলব্ধ	8 নাম : ছাতিয়া দেবী স্বামীর নাম: রাজকুমার যাদব বাড়ির নং : n0044 বয়স : 52 লিঙ্গ : মহিলা	MCB2855534 ফটো উপলব্ধ	9 নাম : মহঃ সুনু পিতার নাম: মহঃ কাইম বাড়ির নং : n0047 বয়স : 39 লিঙ্গ : পুরুষ	ANG1804277 ফটো উপলব্ধ
10 নাম : রাজীব কুমার রায় পিতার নাম: ওমপ্রকাশ রায় বাড়ির নং : n0178 বয়স : 28 লিঙ্গ : পুরুষ	ANG1873926 ফটো উপলব্ধ	11 নাম : সবনম খাতুন স্বামীর নাম: মহঃ সনু বাড়ির নং : n0187 বয়স : 34 লিঙ্গ : মহিলা	ANG1873975 ফটো উপলব্ধ	12 নাম : কইরেশা বিবি স্বামীর নাম: আলিজান শেখ বাড়ির নং : n0039 বয়স : 39 লিঙ্গ : মহিলা	MCB0779439 ফটো উপলব্ধ
13 নাম : রাবিয়া বিবি স্বামীর নাম: রাজা মহঃ বাড়ির নং : n0111 বয়স : 39 লিঙ্গ : মহিলা	ANG1508720 ফটো উপলব্ধ	14 নাম : মহঃ জমীল পিতার নাম: মহঃ জলীল বাড়ির নং : n0162 বয়স : 65 লিঙ্গ : পুরুষ	ANG1508498 ফটো উপলব্ধ	15 নাম : মোহম্মদ অনীশ পিতার নাম: মোহম্মদ জমিন বাড়ির নং : এন00121 বয়স : 20 লিঙ্গ : পুরুষ	ANG2457349 ফটো উপলব্ধ
16 নাম : ফতে খান পিতার নাম: মহঃ নিজাম বাড়ির নং : n0163 বয়স : 32 লিঙ্গ : পুরুষ	ANG1508506 ফটো উপলব্ধ	17 নাম : মালকা ফিরদস স্বামীর নাম: মহঃ আফতাব হুসেন বাড়ির নং : n0172 বয়স : 31 লিঙ্গ : মহিলা	ANG1508670 ফটো উপলব্ধ	18 নাম : সুনীলা দেবী স্বামীর নাম: ওম প্রকাশ যাদব বাড়ির নং : n0178 বয়স : 39 লিঙ্গ : মহিলা	ANG1535822 ফটো উপলব্ধ
19 নাম : সানজিদা বিবি স্বামীর নাম: সোহারব আনসারী বাড়ির নং : n0051 বয়স : 43 লিঙ্গ : মহিলা	MCB2855344 ফটো উপলব্ধ	20 নাম : সুলতানা খাতুন স্বামীর নাম: মহঃ সালিম সেক বাড়ির নং : n0052 বয়স : 40 লিঙ্গ : মহিলা	MCB2855377 ফটো উপলব্ধ	21 নাম : মহঃ আলতাপ পিতার নাম: মহঃ নিজাম বাড়ির নং : n0210 বয়স : 26 লিঙ্গ : পুরুষ	ANG1932862 ফটো উপলব্ধ
22 নাম : নাগমা খাতুন স্বামীর নাম: মোহম্মদ আলতাপ বাড়ির নং : এন0052 বয়স : 39 লিঙ্গ : মহিলা	ANG2448207 ফটো উপলব্ধ	23 নাম : আয়সা খাতুন স্বামীর নাম: হায়দার আনসারী বাড়ির নং : n0047 বয়স : 37 লিঙ্গ : মহিলা	MCB2855500 ফটো উপলব্ধ	24 নাম : সাবির আনসারি পিতার নাম: রেজাউল আনসারি বাড়ির নং : n0164 বয়স : 30 লিঙ্গ : পুরুষ	ANG1508514 ফটো উপলব্ধ
25 নাম : হায়দার আনসারী পিতার নাম: রাজু আনসারী বাড়ির নং : n0046 বয়স : 42 লিঙ্গ : পুরুষ	MCB2855559 ফটো উপলব্ধ	26 নাম : মহঃ আলেক স্বামীর নাম: শনি খাতুন বাড়ির নং : n0180 বয়স : 39 লিঙ্গ : পুরুষ	ANG2148468 ফটো উপলব্ধ	27 নাম : রিজওয়ান খাতুন স্বামীর নাম: কুরবান খান বাড়ির নং : n0062 বয়স : 39 লিঙ্গ : মহিলা	MCB2855617 ফটো উপলব্ধ
28 নাম : জৈনব খাতুন স্বামীর নাম: মহঃ কালিম বাড়ির নং : n0193 বয়স : 39 লিঙ্গ : মহিলা	ANG1874098 ফটো উপলব্ধ	29 নাম : জরিনা খাতুন স্বামীর নাম: মহঃ ইমতিয়াজ বাড়ির নং : n0119 বয়স : 39 লিঙ্গ : মহিলা	ANG2148443 ফটো উপলব্ধ	30 নাম : নরউদ্দিন খান পিতার নাম: মহঃ সরফদ্দিন খান বাড়ির নং : n0067 বয়স : 39 লিঙ্গ : পুরুষ	ANG0617118 ফটো উপলব্ধ

31 নাম : সরফুদ্দিন খান পিতার নাম : শ্যামউদ্দিন খান বাড়ির নং : n0059 বয়স : 70 লিঙ্গ : পুরুষ	ANG1508571 ফটো উপলব্ধ	32 নাম : নাজমা খাতুন স্বামীর নাম : সরফরুদ্দিন বাড়ির নং : n0059 বয়স : 43 লিঙ্গ : মহিলা	MCB2855427 ফটো উপলব্ধ	33 নাম : কুরবান খান পিতার নাম : মহঃ নিজাম বাড়ির নং : n0063 বয়স : 43 লিঙ্গ : পুরুষ	ANG1081207 ফটো উপলব্ধ
34 নাম : সালিম সেখ পিতার নাম : সরফরাজ সেখ বাড়ির নং : n0074 বয়স : 42 লিঙ্গ : পুরুষ	MCB2855369 ফটো উপলব্ধ	35 নাম : প্রীতি কুমারী চৌধুরী পিতার নাম : সবিন্দর চৌধুরী বাড়ির নং : এন0074 বয়স : 22 লিঙ্গ : মহিলা	ANG2325496 ফটো উপলব্ধ	36 নাম : সোনি খাতুন স্বামীর নাম : আলাউদ্দিন খান বাড়ির নং : এন0074 বয়স : 24 লিঙ্গ : মহিলা	ANG2325504 ফটো উপলব্ধ
37 নাম : মোসুমী গোপ স্বামীর নাম : শ্যামউদ্দিন গোপ বাড়ির নং : n0294 বয়স : 24 লিঙ্গ : মহিলা	ANG2148500 ফটো উপলব্ধ	38 নাম : প্রিয়া গোপ স্বামীর নাম : বিবেক গোপ বাড়ির নং : n0087 বয়স : 27 লিঙ্গ : মহিলা	ANG2148476 ফটো উপলব্ধ	39 নাম : কাজল গোস্বামী পিতার নাম : বাবলু গোস্বামী বাড়ির নং : n0076 বয়স : 38 লিঙ্গ : পুরুষ	MCB2855385 ফটো উপলব্ধ
40 নাম : রুপম চক্রবর্তী পিতার নাম : আশীষ চক্রবর্তী বাড়ির নং : n0219 বয়স : 26 লিঙ্গ : পুরুষ	ANG1934124 ফটো উপলব্ধ	41 নাম : আশীষ চক্রবর্তী পিতার নাম : বীরেন চক্রবর্তী বাড়ির নং : n0013 বয়স : 50 লিঙ্গ : পুরুষ	WB/38/261/594019 ফটো উপলব্ধ	42 নাম : সোমা চক্রবর্তী স্বামীর নাম : আশীষ চক্রবর্তী বাড়ির নং : n0013 বয়স : 46 লিঙ্গ : মহিলা	MCB1393271 ফটো উপলব্ধ
43 নাম : কৃষ্ণা চক্রবর্তী স্বামীর নাম : অশোক চক্রবর্তী বাড়ির নং : n0013 বয়স : 44 লিঙ্গ : মহিলা	ANG1197177 ফটো উপলব্ধ	44 নাম : উজ্জল চক্রবর্তী পিতার নাম : অশোক চক্রবর্তী বাড়ির নং : n0013 বয়স : 33 লিঙ্গ : পুরুষ	ANG0900258 ফটো উপলব্ধ	45 নাম : রীতা চ্যাটার্জী স্বামীর নাম : শঙ্কর চ্যাটার্জী বাড়ির নং : n0018 বয়স : 56 লিঙ্গ : মহিলা	WB/38/261/594529 ফটো উপলব্ধ
46 নাম : শঙ্কর চ্যাটার্জী পিতার নাম : ঋষিকেশ চ্যাটার্জী বাড়ির নং : n0018 বয়স : 58 লিঙ্গ : পুরুষ	WB/38/261/594028 ফটো উপলব্ধ	47 নাম : চন্দন চৌধুরী পিতার নাম : সাগরাম চৌধুরী বাড়ির নং : n0079 বয়স : 37 লিঙ্গ : পুরুষ	ANG0900290 ফটো উপলব্ধ	48 নাম : অমন কুমার মায়ের নাম : লছমী চৌধুরী বাড়ির নং : n0012 বয়স : 37 লিঙ্গ : পুরুষ	ANG0724120 ফটো উপলব্ধ
49 নাম : সজাতা চৌধুরী পিতার নাম : রাজেন্দ্র চৌধুরী বাড়ির নং : n0012 বয়স : 36 লিঙ্গ : মহিলা	ANG1197185 ফটো উপলব্ধ	50 নাম : সবিন্দ্র চৌধুরী পিতার নাম : রামদেও চৌধুরী বাড়ির নং : n0015 বয়স : 42 লিঙ্গ : পুরুষ	MCB2459741 ফটো উপলব্ধ	51 নাম : চন্দ্রদেবী চৌধুরী স্বামীর নাম : সচিন্দ্র চৌধুরী বাড়ির নং : n0015 বয়স : 41 লিঙ্গ : মহিলা	MCB2459758 ফটো উপলব্ধ
52 নাম : প্রমিলা চৌধুরী স্বামীর নাম : সুনীল চৌধুরী বাড়ির নং : n0015 বয়স : 39 লিঙ্গ : মহিলা	ANG1197201 ফটো উপলব্ধ	53 নাম : ওমপ্রকাশ চৌধুরী পিতার নাম : রামরতন চৌধুরী বাড়ির নং : n0016 বয়স : 63 লিঙ্গ : পুরুষ	WB/38/261/594593 ফটো উপলব্ধ	54 নাম : প্রমিলা চৌধুরী স্বামীর নাম : ওমপ্রকাশ চৌধুরী বাড়ির নং : n0016 বয়স : 56 লিঙ্গ : মহিলা	WB/38/261/594608 ফটো উপলব্ধ
55 নাম : জয়দেব চৌধুরী পিতার নাম : রামরতন চৌধুরী বাড়ির নং : n0016 বয়স : 54 লিঙ্গ : পুরুষ	WB/38/261/594719 ফটো উপলব্ধ	56 নাম : সুনিতা চৌধুরী স্বামীর নাম : জয়দেব চৌধুরী বাড়ির নং : n0016 বয়স : 45 লিঙ্গ : মহিলা	MCB2126621 ফটো উপলব্ধ	57 নাম : লক্ষীনারায়ণ চৌধুরী পিতার নাম : রামরতন চৌধুরী বাড়ির নং : n0016 বয়স : 42 লিঙ্গ : পুরুষ	MCB2126639 ফটো উপলব্ধ
58 নাম : বাবলু চৌধুরী মায়ের নাম : রুক্মিনীদেবী চৌধুরী বাড়ির নং : n0016 বয়স : 48 লিঙ্গ : পুরুষ	MCB2459725 ফটো উপলব্ধ	59 নাম : চাঁদনি চৌধুরী স্বামীর নাম : লক্ষীনারায়ণ চৌধুরী বাড়ির নং : n0016 বয়স : 36 লিঙ্গ : মহিলা	ANG1197235 ফটো উপলব্ধ	60 নাম : শক্ত চৌধুরী পিতার নাম : লক্ষন চৌধুরী বাড়ির নং : n0020 বয়স : 50 লিঙ্গ : পুরুষ	MCB2126654 ফটো উপলব্ধ

61 নাম : সানু চৌধুরী পিতার নাম : শক্ত চৌধুরী বাড়ির নং : এন023 বয়স : 22 লিঙ্গ : পুরুষ	ANG2457323 ফটো উপলব্ধ	62 নাম : রেখা চৌধুরী স্বামীর নাম : অশোক চৌধুরী বাড়ির নং : n0022 বয়স : 51 লিঙ্গ : মহিলা	WB/38/261/594128 ফটো উপলব্ধ	63 নাম : গৌরব চৌধুরী পিতার নাম : অশোক চৌধুরী বাড়ির নং : n0022 বয়স : 33 লিঙ্গ : পুরুষ	ANG1352194 ফটো উপলব্ধ
64 নাম : কিশোরকুমার চৌধুরী পিতার নাম : কিশোর চৌধুরী বাড়ির নং : n0022 বয়স : 50 লিঙ্গ : পুরুষ	WB/38/261/594219 ফটো উপলব্ধ	65 নাম : পুনম চৌধুরী স্বামীর নাম : কিশোর কুমার চৌধুরী বাড়ির নং : n0022 বয়স : 46 লিঙ্গ : মহিলা	ANG0900266 ফটো উপলব্ধ	66 নাম : মুক্তা চৌধুরী স্বামীর নাম : বাবুল চৌধুরী বাড়ির নং : n0016 বয়স : 40 লিঙ্গ : মহিলা	MCB2560688 ফটো উপলব্ধ
67 নাম : লছমী চৌধুরী স্বামীর নাম : রাজেন্দ্রপ্রসাদ চৌধুরী বাড়ির নং : n0012 বয়স : 58 লিঙ্গ : মহিলা	WB/38/261/594425 ফটো উপলব্ধ	68 নাম : সনাদেবী চৌধুরী স্বামীর নাম : ফকীরচন্দ্র চৌধুরী বাড়ির নং : n0012 বয়স : 93 লিঙ্গ : মহিলা	WB/38/261/594294 ফটো উপলব্ধ	69 নাম : মহসিনা বিবি স্বামীর নাম : মহঃ ইনতিয়াজ বাড়ির নং : n0016 বয়স : 37 লিঙ্গ : মহিলা	ANG1197227 ফটো উপলব্ধ
70 নাম : উমা সিংহ পিতার নাম : শ্যামল সিংহ বাড়ির নং : এন0012 বয়স : 25 লিঙ্গ : মহিলা	ANG2023026 ফটো উপলব্ধ	71 নাম : কাজল চৌধুরী মায়ের নাম : প্রমিলা চৌধুরী বাড়ির নং : n0015 বয়স : 24 লিঙ্গ : মহিলা	ANG2148369 ফটো উপলব্ধ	72 নাম : রোহিত চৌধুরী পিতার নাম : অশোক কুমার চৌধুরী বাড়ির নং : n0022 বয়স : 31 লিঙ্গ : পুরুষ	ANG1352244 ফটো উপলব্ধ
73 নাম : অভিষেক শর্মা পিতার নাম : আনন্দ শর্মা বাড়ির নং : এন০০২২ বয়স : 26 লিঙ্গ : পুরুষ	ANG1957539 ফটো উপলব্ধ	74 নাম : সিমরন চৌধুরী পিতার নাম : জয়দেব চৌধুরী বাড়ির নং : n0216 বয়স : 27 লিঙ্গ : মহিলা	ANG1932920 ফটো উপলব্ধ	75 নাম : মহঃ সাহিদ পিতার নাম : রোজন শেখ বাড়ির নং : এন০০২১ বয়স : 28 লিঙ্গ : পুরুষ	ANG1957570 ফটো উপলব্ধ
76 নাম : চন্দ্রপ্রভা চৌধুরী পিতার নাম : কিশোর কুমার চৌধুরী বাড়ির নং : এন021 বয়স : 21 লিঙ্গ : মহিলা	ANG2457315 ফটো উপলব্ধ	77 নাম : রজিয়া খাতুন মায়ের নাম : সলমা বিবি বাড়ির নং : এন0015 বয়স : 32 লিঙ্গ : মহিলা	ANG2325553 ফটো উপলব্ধ	78 নাম : আকাশ দাস পিতার নাম : দীপক দাস বাড়ির নং : এন0015 বয়স : 28 লিঙ্গ : পুরুষ	ANG2325561 ফটো উপলব্ধ
79 নাম : রমা খাতুন পিতার নাম : সাবির আনসারি বাড়ির নং : 0015 বয়স : 23 লিঙ্গ : মহিলা	ANG2325579 ফটো উপলব্ধ	80 নাম : মোহাম্মদ পিটু শেখ মায়ের নাম : সলমা বিবি বাড়ির নং : এন0015 বয়স : 22 লিঙ্গ : পুরুষ	ANG2325587 ফটো উপলব্ধ	81 নাম : অভিজিৎ শর্মা পিতার নাম : আনন্দ শর্মা বাড়ির নং : এন0015 বয়স : 22 লিঙ্গ : পুরুষ	ANG2325595 ফটো উপলব্ধ
82 নাম : অজয় চৌধুরী পিতার নাম : রাজেশ চৌধুরী বাড়ির নং : এন0015 বয়স : 23 লিঙ্গ : পুরুষ	ANG2325488 ফটো উপলব্ধ	83 নাম : জয়শ্রী চৌবে স্বামীর নাম : জিতেন্দ্র চৌবে বাড়ির নং : n0002 বয়স : 38 লিঙ্গ : মহিলা	ANG1508621 ফটো উপলব্ধ	84 নাম : সুপ্রিয়া চৌবে স্বামীর নাম : রবীন্দ্র কুমার চৌবে বাড়ির নং : এন০০৪৫ বয়স : 41 লিঙ্গ : মহিলা	ANG1769025 ফটো উপলব্ধ
85 নাম : সুরেন্দ্র চৌবে পিতার নাম : শিবশঙ্কর চৌবে বাড়ির নং : n0005 বয়স : 53 লিঙ্গ : পুরুষ	MCB2735041 ফটো উপলব্ধ	86 নাম : খুবু চৌবে স্বামীর নাম : প্রেম শংকর চৌবে বাড়ির নং : এন০১৯৭ বয়স : 36 লিঙ্গ : মহিলা	ANG1957679 ফটো উপলব্ধ	Q 87 নাম : সোমনাথ চৌবে মায়ের নাম : বন্দনা চৌবে বাড়ির নং : এন০০৬৮ বয়স : 25 লিঙ্গ : পুরুষ	ANG1957703 ফটো উপলব্ধ
Q 88 নাম : ষষ্ঠী মিশ্র মায়ের নাম : মুন্নি মিশ্র বাড়ির নং : এন০০৬৮ বয়স : 25 লিঙ্গ : মহিলা	ANG1957752 ফটো উপলব্ধ	89 নাম : কাঞ্চন চৌবে পিতার নাম : রাজেন্দ্র চৌবে বাড়ির নং : n0004 বয়স : 29 লিঙ্গ : মহিলা	ANG1769017 ফটো উপলব্ধ	90 নাম : প্রদীপ চৌবে পিতার নাম : গৌরীশঙ্কর চৌবে বাড়ির নং : n0003 বয়স : 63 লিঙ্গ : পুরুষ	WB/38/261/594038 ফটো উপলব্ধ

91	ANG1768936	ফটো উপলব্ধ	92	ANG0617324	ফটো উপলব্ধ	93	ANG1081447	ফটো উপলব্ধ
নাম : রেনু ত্রিপাঠী স্বামীর নাম: বিক্রি ত্রিপাঠী বাড়ির নং : n0004 বয়স : 36 লিঙ্গ : মহিলা			নাম : রজনীশ চৌবে পিতার নাম: রতিপাল চৌবে বাড়ির নং : n0002 বয়স : 44 লিঙ্গ : পুরুষ			নাম : রিয়া চৌবে স্বামীর নাম: রজনীশ চৌবে বাড়ির নং : n0002 বয়স : 40 লিঙ্গ : মহিলা		
94	WB/38/261/594423	ফটো উপলব্ধ	95	ANG1809821	ফটো উপলব্ধ	96	MCB1362979	ফটো উপলব্ধ
নাম : রাধেশ্যাম চৌবে পিতার নাম: গৌরীশঙ্কর চৌবে বাড়ির নং : n0002 বয়স : 71 লিঙ্গ : পুরুষ			নাম : সিদ্ধান্ত কুমার চৌবে পিতার নাম: দিলীপ চৌবে বাড়ির নং : n0005 বয়স : 28 লিঙ্গ : পুরুষ			নাম : জীতেন্দ্র চৌবে পিতার নাম: রাধেশ্যাম চৌবে বাড়ির নং : n0002 বয়স : 46 লিঙ্গ : পুরুষ		
97	ANG0617365	ফটো উপলব্ধ	98	ANG0900217	ফটো উপলব্ধ	99	MCB2459774	ফটো উপলব্ধ
নাম : মুরী মিশ্র পিতার নাম: কিশোর মিশ্র বাড়ির নং : n0002 বয়স : 53 লিঙ্গ : মহিলা			নাম : বন্দনা চৌবে স্বামীর নাম: মনোজ চৌবে বাড়ির নং : n0002 বয়স : 43 লিঙ্গ : মহিলা			নাম : কৃষ্ণা হেলা পিতার নাম: কালু হেলা বাড়ির নং : n0002 বয়স : 41 লিঙ্গ : পুরুষ		
Q 100	ANG1636711	ফটো উপলব্ধ	101	ANG1352145	ফটো উপলব্ধ	102	WB/38/261/594639	ফটো উপলব্ধ
নাম : রহিত মিশ্রা পিতার নাম: কিশোরী মিশ্রা বাড়ির নং : বয়স : 30 লিঙ্গ : পুরুষ			নাম : প্রেম শঙ্কর চৌবে পিতার নাম: প্রদীপ চৌবে বাড়ির নং : n0003 বয়স : 39 লিঙ্গ : পুরুষ			নাম : রাজেন্দ্র চৌবে পিতার নাম: গৌরী শঙ্কর চৌবে বাড়ির নং : n0004 বয়স : 58 লিঙ্গ : পুরুষ		
103	WB/38/261/594056	ফটো উপলব্ধ	104	MCB2459790	ফটো উপলব্ধ	105	WB/38/261/594599	ফটো উপলব্ধ
নাম : জয়ন্তী চৌবে স্বামীর নাম: রাজেন্দ্র চৌবে বাড়ির নং : n0004 বয়স : 54 লিঙ্গ : মহিলা			নাম : শীলা চৌবে স্বামীর নাম: সুরেন্দ্র চৌবে বাড়ির নং : n0005 বয়স : 48 লিঙ্গ : মহিলা			নাম : বীরেন্দ্র চৌবে পিতার নাম: শিবশঙ্কর চৌবে বাড়ির নং : n0005 বয়স : 50 লিঙ্গ : পুরুষ		
106	WB/38/261/594276	ফটো উপলব্ধ	107	ANG1197094	ফটো উপলব্ধ	108	ANG1081454	ফটো উপলব্ধ
নাম : তনুজা চৌবে স্বামীর নাম: দিলীপ চৌবে বাড়ির নং : n0005 বয়স : 48 লিঙ্গ : মহিলা			নাম : কুণাল চৌবে পিতার নাম: দিলীপ চৌবে বাড়ির নং : n0005 বয়স : 33 লিঙ্গ : পুরুষ			নাম : নেহা চৌবে পিতার নাম: দিলীপ চৌবে বাড়ির নং : n0005 বয়স : 33 লিঙ্গ : মহিলা		
109	ANG2503464	ফটো উপলব্ধ	110	WB/38/261/594710	ফটো উপলব্ধ	111	ANG2176980	ফটো উপলব্ধ
নাম : পিন্ধি চৌবে স্বামীর নাম: কুণাল বাড়ির নং : এন001 বয়স : 26 লিঙ্গ : মহিলা			নাম : রবীন্দ্র কুমার চৌবে পিতার নাম: রাধেশ্যাম চৌবে বাড়ির নং : n0002 বয়স : 48 লিঙ্গ : পুরুষ			নাম : মলয় চং পিতার নাম: নন্দ দুলাল চং বাড়ির নং : 29 বয়স : 24 লিঙ্গ : পুরুষ		
112	ANG2148062	ফটো উপলব্ধ	113	ANG2215119	ফটো উপলব্ধ	114	ANG1873884	ফটো উপলব্ধ
নাম : নিতাই চাং পিতার নাম: নিবারণ চাং বাড়ির নং : n0011 বয়স : 50 লিঙ্গ : পুরুষ			নাম : মোহিনী পাল স্বামীর নাম: দীপক দাস বাড়ির নং : এন0011 বয়স : 23 লিঙ্গ : মহিলা			নাম : অভিজিৎ চাং পিতার নাম: নিতাই চাং বাড়ির নং : n0011 বয়স : 27 লিঙ্গ : পুরুষ		
115	ANG0617530	ফটো উপলব্ধ	116	ANG2183754	ফটো উপলব্ধ	117	ANG2177160	ফটো উপলব্ধ
নাম : রামপ্রসাদ চাং পিতার নাম: কার্তিক চন্দ্র চাং বাড়ির নং : এন0009 বয়স : 42 লিঙ্গ : পুরুষ			নাম : গণেশ বাউরী পিতার নাম: ধীরেন বাউরী বাড়ির নং : এন0010 বয়স : 35 লিঙ্গ : পুরুষ			নাম : নজমা বিবি পিতার নাম: মহঃ গোলাম রসুল বাড়ির নং : এন0010 বয়স : 51 লিঙ্গ : মহিলা		
118	ANG2185692	ফটো উপলব্ধ	119	ANG2176949	ফটো উপলব্ধ	120	ANG2178556	ফটো উপলব্ধ
নাম : বর্ষা আশ পিতার নাম: শ্রীকান্ত ভাণ্ডারী বাড়ির নং : এন0010 বয়স : 23 লিঙ্গ : মহিলা			নাম : কুসুম মিশ্রা স্বামীর নাম: রোহিত মিশ্রা বাড়ির নং : এন0010 বয়স : 26 লিঙ্গ : মহিলা			নাম : রোহিত চৌধুরী মায়ের নাম: মুন্নি দেবী চৌধুরী বাড়ির নং : এন0010 বয়স : 23 লিঙ্গ : পুরুষ		

121	ANG2176840	ফটো উপলব্ধ	122	MCB2126688	ফটো উপলব্ধ	123	MCB2855419	ফটো উপলব্ধ
নাম : অভিজিত দাস পিতার নাম: কুষ্টি দাস বাড়ির নং : এন0010 বয়স : 29 লিঙ্গ : পুরুষ			নাম : মধুরী চং স্বামীর নাম: রামপ্রসাদ চং বাড়ির নং : n0009 বয়স : 40 লিঙ্গ : মহিলা			নাম : মিঠু চাং স্বামীর নাম: জগাই চাং বাড়ির নং : n0011 বয়স : 48 লিঙ্গ : মহিলা		
124	ANG1873918	ফটো উপলব্ধ	125	ANG2177129	ফটো উপলব্ধ	126	MCB2560712	ফটো উপলব্ধ
নাম : বাবন চাং পিতার নাম: জগাই চাং বাড়ির নং : n0011 বয়স : 27 লিঙ্গ : পুরুষ			নাম : অঞ্জলী সাও পিতার নাম: রাজেন্দ্র সাও বাড়ির নং : এন0010 বয়স : 24 লিঙ্গ : মহিলা			নাম : মিতা চাং স্বামীর নাম: উত্তম চাং বাড়ির নং : n0011 বয়স : 49 লিঙ্গ : মহিলা		
127	MCB2735066	ফটো উপলব্ধ	128	ANG1768969	ফটো উপলব্ধ	129	ANG1768993	ফটো উপলব্ধ
নাম : উত্তম চাং পিতার নাম: নিবারণ চাং বাড়ির নং : n0011 বয়স : 46 লিঙ্গ : পুরুষ			নাম : স্বাতী চাং পিতার নাম: উত্তম চাং বাড়ির নং : n0011 বয়স : 28 লিঙ্গ : মহিলা			নাম : তন্ময় চাং পিতার নাম: গৌর চাং বাড়ির নং : n0011 বয়স : 28 লিঙ্গ : পুরুষ		
130	ANG1874023	ফটো উপলব্ধ	131	ANG2562817	ফটো উপলব্ধ	132	ANG1508555	ফটো উপলব্ধ
নাম : সৌরভ চাং পিতার নাম: রামপ্রসাদ চাং বাড়ির নং : n0009 বয়স : 27 লিঙ্গ : পুরুষ			নাম : জগাই চাং পিতার নাম: নিবারণ চাং বাড়ির নং : n0011 বয়স : 52 লিঙ্গ : পুরুষ			নাম : আকাশ চাং পিতার নাম: নিবারণ চাং বাড়ির নং : n0011 বয়স : 38 লিঙ্গ : পুরুষ		
133	ANG1197110	ফটো উপলব্ধ	134	ANG1508563	ফটো উপলব্ধ	135	ANG0900241	ফটো উপলব্ধ
নাম : বিটু চাং পিতার নাম: গৌড় চাং বাড়ির নং : n0011 বয়স : 33 লিঙ্গ : পুরুষ			নাম : বাপ্পা চাং পিতার নাম: গৌর চাং বাড়ির নং : n0011 বয়স : 31 লিঙ্গ : পুরুষ			নাম : রুপা সিং স্বামীর নাম: জয়প্রকাশ সিং বাড়ির নং : n0010 বয়স : 41 লিঙ্গ : মহিলা		
136	MCB2565935	ফটো উপলব্ধ	137	WB/38/261/594262	ফটো উপলব্ধ	138	WB/38/261/594609	ফটো উপলব্ধ
নাম : শৈলেন চাং মায়ের নাম: আল্লা চাং বাড়ির নং : n0010 বয়স : 44 লিঙ্গ : পুরুষ			নাম : দেবরঞ্জন চং পিতার নাম: অভিরাম চং বাড়ির নং : n0007 বয়স : 65 লিঙ্গ : পুরুষ			নাম : অন্নপূর্ণা চং স্বামীর নাম: দেবরঞ্জন চং বাড়ির নং : n0007 বয়স : 64 লিঙ্গ : মহিলা		
139	WB/38/261/594716	ফটো উপলব্ধ	140	WB/38/261/594717	ফটো উপলব্ধ	141	MCB2459824	ফটো উপলব্ধ
নাম : নন্দদুলাল চং পিতার নাম: দেবরঞ্জন চং বাড়ির নং : n0007 বয়স : 46 লিঙ্গ : পুরুষ			নাম : নমিতা চং স্বামীর নাম: নন্দদুলাল চং বাড়ির নং : n0007 বয়স : 46 লিঙ্গ : মহিলা			নাম : ধনঞ্জয় চাং পিতার নাম: দেবরঞ্জন চং বাড়ির নং : n0007 বয়স : 43 লিঙ্গ : পুরুষ		
142	MCB2459832	ফটো উপলব্ধ	143	MCB2459840	ফটো উপলব্ধ	144	MCB2560621	ফটো উপলব্ধ
নাম : দামোদর চং পিতার নাম: দেবরঞ্জন চং বাড়ির নং : n0007 বয়স : 42 লিঙ্গ : পুরুষ			নাম : কাজল চং পিতার নাম: দেবরঞ্জন চং বাড়ির নং : n0007 বয়স : 41 লিঙ্গ : পুরুষ			নাম : তুফান চাং পিতার নাম: সুবল চাং বাড়ির নং : n0007 বয়স : 42 লিঙ্গ : পুরুষ		
145	MCB2560613	ফটো উপলব্ধ	146	ANG1352152	ফটো উপলব্ধ	147	ANG1081397	ফটো উপলব্ধ
নাম : শরত চাং পিতার নাম: সুবল চাং বাড়ির নং : n0007 বয়স : 40 লিঙ্গ : পুরুষ			নাম : জ্যোৎস্না চাং পিতার নাম: সুবল চাং বাড়ির নং : n0007 বয়স : 39 লিঙ্গ : মহিলা			নাম : ক্ষমা চাং স্বামীর নাম: দামোদর চাং বাড়ির নং : n0007 বয়স : 38 লিঙ্গ : মহিলা		
148	ANG1636729	ফটো উপলব্ধ	149	WB/38/261/594587	ফটো উপলব্ধ	150	ANG0900233	ফটো উপলব্ধ
নাম : মঞ্জু চাং স্বামীর নাম: কাজল চাং বাড়ির নং : n0007 বয়স : 29 লিঙ্গ : মহিলা			নাম : কার্তিক চং পিতার নাম: অভিরাম চং বাড়ির নং : n0009 বয়স : 66 লিঙ্গ : পুরুষ			নাম : রামকৃষ্ণ চাং পিতার নাম: কার্তিক চাং বাড়ির নং : n0009 বয়স : 35 লিঙ্গ : পুরুষ		

151	MCB2459865	নাম : শিখা চং স্বামীর নাম: নিতাই চং বাড়ির নং : n0011 বয়স : 45 লিঙ্গ : মহিলা	ফটো উপলব্ধ	152	WB/38/261/594688	নাম : স্বর্ণা চং স্বামীর নাম: গৌর চং বাড়ির নং : n0011 বয়স : 50 লিঙ্গ : মহিলা	ফটো উপলব্ধ	153	WB/38/261/594436	নাম : গৌর চং পিতার নাম: নিবারন চং বাড়ির নং : n0011 বয়স : 52 লিঙ্গ : পুরুষ	ফটো উপলব্ধ
154	MCB2126696	নাম : বিষ্কা চং স্বামীর নাম: দয়াময় চং বাড়ির নং : n0011 বয়স : 48 লিঙ্গ : মহিলা	ফটো উপলব্ধ	155	WB/38/261/594575	নাম : দয়াময় চং পিতার নাম: নিবারন চং বাড়ির নং : n0011 বয়স : 54 লিঙ্গ : পুরুষ	ফটো উপলব্ধ	156	MCB2790632	নাম : জয়প্রকাশ সিং পিতার নাম: বিজয় সিং বাড়ির নং : n0010 বয়স : 46 লিঙ্গ : পুরুষ	ফটো উপলব্ধ
157	WB/38/261/594611	নাম : আন্না চং স্বামীর নাম: ধ্রুব চং বাড়ির নং : n0010 বয়স : 54 লিঙ্গ : মহিলা	ফটো উপলব্ধ	158	ANG1508688	নাম : মোসুমী চং স্বামীর নাম: শৈলেন চং বাড়ির নং : n0173 বয়স : 34 লিঙ্গ : মহিলা	ফটো উপলব্ধ	159	ANG1508522	নাম : সুদীপ চং পিতার নাম: দয়াময় চং বাড়ির নং : n0166 বয়স : 31 লিঙ্গ : পুরুষ	ফটো উপলব্ধ
160	ANG0724112	নাম : নরেশ চং পিতার নাম: সমরেশ চং বাড়ির নং : n0023 বয়স : 37 লিঙ্গ : পুরুষ	ফটো উপলব্ধ	161	WB/38/261/594333	নাম : সমরেশ চং পিতার নাম: অভুলচন্দ্র চং বাড়ির নং : n0023 বয়স : 68 লিঙ্গ : পুরুষ	ফটো উপলব্ধ	162	MCB2560647	নাম : পরেশ চং পিতার নাম: সমরেশ চং বাড়ির নং : n0023 বয়স : 39 লিঙ্গ : পুরুষ	ফটো উপলব্ধ
163	WB/38/261/594292	নাম : পূর্ণিমা চং স্বামীর নাম: স্বপন চং বাড়ির নং : n0023 বয়স : 54 লিঙ্গ : মহিলা	ফটো উপলব্ধ	164	MCB2459816	নাম : রামবিলাস চং পিতার নাম: কার্তিক চং বাড়ির নং : n0023 বয়স : 42 লিঙ্গ : পুরুষ	ফটো উপলব্ধ	165	ANG1197193	নাম : কবিতা চং স্বামীর নাম: রামবিলাস চং বাড়ির নং : n0023 বয়স : 34 লিঙ্গ : মহিলা	ফটো উপলব্ধ
166	ANG1508704	নাম : আশা চং স্বামীর নাম: রামকৃষ্ণ চং বাড়ির নং : n0174 বয়স : 35 লিঙ্গ : মহিলা	ফটো উপলব্ধ	167	ANG0900175	নাম : ফমা চং স্বামীর নাম: ধনঞ্জয় চং বাড়ির নং : n0176 বয়স : 40 লিঙ্গ : মহিলা	ফটো উপলব্ধ	168	ANG0724153	নাম : প্রশান্ত চং পিতার নাম: স্বপন চং বাড়ির নং : n0023 বয়স : 36 লিঙ্গ : পুরুষ	ফটো উপলব্ধ
169	WB/38/261/594701	নাম : টুনুবালা চং স্বামীর নাম: সমরেশ চং বাড়ির নং : n0023 বয়স : 64 লিঙ্গ : মহিলা	ফটো উপলব্ধ	170	ANG2053163	নাম : স্বপন চং পিতার নাম: অভুলচন্দ্র চং বাড়ির নং : n0023 বয়স : 58 লিঙ্গ : পুরুষ	ফটো উপলব্ধ	171	ANG1957745	নাম : শ্রেয়া চং পিতার নাম: উত্তম চং বাড়ির নং : এন০০৮২ বয়স : 25 লিঙ্গ : মহিলা	ফটো উপলব্ধ
172	ANG2215754	নাম : বৃষ্টি গরাই পিতার নাম: রাজু গরাই বাড়ির নং : এন0032 বয়স : 24 লিঙ্গ : মহিলা	ফটো উপলব্ধ	173	MCB2560605	নাম : সর্বজয়া দত্ত স্বামীর নাম: সঞ্জয় দত্ত বাড়ির নং : n0032 বয়স : 42 লিঙ্গ : মহিলা	ফটো উপলব্ধ	174	ANG2562874	নাম : সুকুমার দত্ত পিতার নাম: রামকিংকর দত্ত বাড়ির নং : n0032 বয়স : 72 লিঙ্গ : পুরুষ	ফটো উপলব্ধ
# 175	ANG2585768	নাম : সঞ্জয় দত্ত পিতার নাম: সুকুমার দত্ত বাড়ির নং : n0032 বয়স : 45 লিঙ্গ : পুরুষ	ফটো উপলব্ধ	176	ANG2468361	নাম : পায়েল দত্ত পিতার নাম: সঞ্জয় দত্ত বাড়ির নং : এন0056 বয়স : 20 লিঙ্গ : মহিলা	ফটো উপলব্ধ	177	MCB2855955	নাম : কৃষ্ণ দাস পিতার নাম: গোবর্ধন দাস বাড়ির নং : n0057 বয়স : 65 লিঙ্গ : মহিলা	ফটো উপলব্ধ
178	MCB2560514	নাম : কুমা দাস স্বামীর নাম: বসু দাস বাড়ির নং : n0177 বয়স : 40 লিঙ্গ : মহিলা	ফটো উপলব্ধ	179	ANG0900340	নাম : সৌমিক রায় পিতার নাম: শঙ্কর রায় বাড়ির নং : n0080 বয়স : 36 লিঙ্গ : পুরুষ	ফটো উপলব্ধ	180	ANG0900381	নাম : পারমিতা বারিক স্বামীর নাম: দীপক কুমার বারিক বাড়ির নং : n0080 বয়স : 49 লিঙ্গ : মহিলা	ফটো উপলব্ধ

181	ANG1197300	ফটো উপলব্ধ	182	ANG0900324	ফটো উপলব্ধ	183	ANG1081249	ফটো উপলব্ধ
নাম : রীনা রায় স্বামীর নাম: শংকর রায় বাড়ির নং : n0080 বয়স : 49 লিঙ্গ : মহিলা			নাম : কাজল গুপ্তাই পিতার নাম: মানিক গুপ্তাই বাড়ির নং : n0080 বয়স : 38 লিঙ্গ : পুরুষ			নাম : কালমনি গুপ্তাই স্বামীর নাম: কাজল গুপ্তাই বাড়ির নং : n0080 বয়স : 38 লিঙ্গ : মহিলা		
184	ANG0900373	ফটো উপলব্ধ	185	ANG0900316	ফটো উপলব্ধ	186	ANG1197169	ফটো উপলব্ধ
নাম : সঞ্জয় পাশোয়ান পিতার নাম: কৈলাশ পাশোয়ান বাড়ির নং : n0080 বয়স : 39 লিঙ্গ : পুরুষ			নাম : রাজু বাউরী পিতার নাম: বিহারী বাউরী বাড়ির নং : n0080 বয়স : 51 লিঙ্গ : পুরুষ			নাম : রুপা বাউরী স্বামীর নাম: রাজু বাউরী বাড়ির নং : n0080 বয়স : 49 লিঙ্গ : মহিলা		
187	ANG0900407	ফটো উপলব্ধ	188	ANG0900423	ফটো উপলব্ধ	189	ANG1508654	ফটো উপলব্ধ
নাম : কুন্দন বাউরী পিতার নাম: বিহারী বাউরী বাড়ির নং : n0080 বয়স : 41 লিঙ্গ : পুরুষ			নাম : মনিকা বাউরী স্বামীর নাম: কুন্দন বাউরী বাড়ির নং : n0080 বয়স : 38 লিঙ্গ : মহিলা			নাম : লক্ষী সাও (রায়) স্বামীর নাম: সৌমিক রায় বাড়ির নং : n0080 বয়স : 30 লিঙ্গ : মহিলা		
190	ANG0900308	ফটো উপলব্ধ	191	ANG1957612	ফটো উপলব্ধ	192	ANG2148310	ফটো উপলব্ধ
নাম : অতনু দাস মায়ের নাম: অঞ্জলী দাস বাড়ির নং : n0080 বয়স : 36 লিঙ্গ : পুরুষ			নাম : শর্মিষ্ঠা বিক্রম স্বামীর নাম: মোহাম্মদ ইনামুল হক বাড়ির নং : এন0080 বয়স : 28 লিঙ্গ : মহিলা			নাম : সুমিত্রা দাস স্বামীর নাম: অমর দাস বাড়ির নং : n0161 বয়স : 50 লিঙ্গ : মহিলা		
193	ANG2441780	ফটো উপলব্ধ	194	ANG2148385	ফটো উপলব্ধ	195	ANG1942002	ফটো উপলব্ধ
নাম : অর্পিতা বারিক পিতার নাম: স্বর্গীয় দীপক বারিক বাড়ির নং : এন0284 বয়স : 20 লিঙ্গ : মহিলা			নাম : প্রিয়া দাস পিতার নাম: কুন্ট দাস বাড়ির নং : n0057 বয়স : 26 লিঙ্গ : মহিলা			নাম : পিয়াকা দাস স্বামীর নাম: কালিপদ দাস বাড়ির নং : n0220 বয়স : 27 লিঙ্গ : মহিলা		
196	ANG1768985	ফটো উপলব্ধ	197	ANG2148484	ফটো উপলব্ধ	198	ZQP1475623	ফটো উপলব্ধ
নাম : মামনী দাস স্বামীর নাম: জয়ন্ত বাউরী বাড়ির নং : n0161 বয়স : 34 লিঙ্গ : মহিলা			নাম : জয়ন্তী দাস পিতার নাম: অমর দাস বাড়ির নং : n0161 বয়স : 26 লিঙ্গ : মহিলা			নাম : জয়ন্ত বাউরী পিতার নাম: মুক্তিপদ বাউরী বাড়ির নং : এন016৮ বয়স : 33 লিঙ্গ : পুরুষ		
199	ANG1804285	ফটো উপলব্ধ	200	WB/38/261/594307	ফটো উপলব্ধ	201	WB/38/261/594528	ফটো উপলব্ধ
নাম : মান্নু দেবী স্বামীর নাম: রাজু রবিদাস বাড়ির নং : n0188 বয়স : 44 লিঙ্গ : মহিলা			নাম : অজিত ধর পিতার নাম: বিশ্বনাথ ধর বাড়ির নং : n0019 বয়স : 68 লিঙ্গ : পুরুষ			নাম : ছায়া ধর স্বামীর নাম: অজিত ধর বাড়ির নং : n0019 বয়স : 66 লিঙ্গ : মহিলা		
202	MCB2126712	ফটো উপলব্ধ	203	ANG1508662	ফটো উপলব্ধ	204	MCB2855443	ফটো উপলব্ধ
নাম : শ্যামল ধর পিতার নাম: অজিত ধর বাড়ির নং : n0019 বয়স : 42 লিঙ্গ : পুরুষ			নাম : মৌসুমী ধর স্বামীর নাম: শ্যামল ধর বাড়ির নং : n0171 বয়স : 36 লিঙ্গ : মহিলা			নাম : পরিমল ধীবর পিতার নাম: দীলিপ ধীবর বাড়ির নং : n0069 বয়স : 39 লিঙ্গ : পুরুষ		
205	ANG1352210	ফটো উপলব্ধ	206	MCB2753101	ফটো উপলব্ধ	207	MCB2855351	ফটো উপলব্ধ
নাম : মিঠু ধীবর স্বামীর নাম: পরিমল ধীবর বাড়ির নং : n0069 বয়স : 33 লিঙ্গ : মহিলা			নাম : পদ্মা নাথ স্বামীর নাম: সুশান্ত নাথ বাড়ির নং : n0041 বয়স : 50 লিঙ্গ : মহিলা			নাম : খোকন নাথ পিতার নাম: বাদল নাথ বাড়ির নং : n0073 বয়স : 43 লিঙ্গ : পুরুষ		
208	ANG1873892	ফটো উপলব্ধ	209	ANG1873900	ফটো উপলব্ধ	210	ANG2215176	ফটো উপলব্ধ
নাম : গৌতম নাথ মায়ের নাম: দুর্গাবালা নাথ বাড়ির নং : n0073 বয়স : 54 লিঙ্গ : পুরুষ			নাম : সোনালী নাথ স্বামীর নাম: খোকন নাথ বাড়ির নং : n0073 বয়স : 39 লিঙ্গ : মহিলা			নাম : মহঃ সারূপ খান পিতার নাম: নাসির খান বাড়ির নং : এন0041 বয়স : 27 লিঙ্গ : পুরুষ		

211 নাম : মহঃ ফারমান পিতার নাম: মহঃ শরফুজ্জদিন বাড়ির নং : এন0065 বয়স : 23 লিঙ্গ : পুরুষ	ANG2216109 ফটো উপলব্ধ	# 212 নাম : সুনীতা দাস পিতার নাম: রঞ্জন বাউরী বাড়ির নং : এন0268 বয়স : 37 লিঙ্গ : মহিলা	ANG0901074 ফটো উপলব্ধ	213 নাম : মামনি বাদ্যকর স্বামীর নাম: বিনয় বাদ্যকর বাড়ির নং : n0218 বয়স : 34 লিঙ্গ : মহিলা	ANG1932946 ফটো উপলব্ধ
214 নাম : কুরেশা বিবি স্বামীর নাম: রাজু খান বাড়ির নং : n0186 বয়স : 33 লিঙ্গ : মহিলা	ANG1768944 ফটো উপলব্ধ	215 নাম : সালমা বিবি স্বামীর নাম: নশরদ্দীন মহঃ বাড়ির নং : n0211 বয়স : 51 লিঙ্গ : মহিলা	ANG1932870 ফটো উপলব্ধ	216 নাম : কল্পনা ভূই স্বামীর নাম: গনেশ ভূই বাড়ির নং : n0021 বয়স : 58 লিঙ্গ : মহিলা	ANG2046266 ফটো উপলব্ধ
217 নাম : মিলন ভূই পিতার নাম: গণেশ ভূই বাড়ির নং : n0021 বয়স : 31 লিঙ্গ : পুরুষ	MCB2735488 ফটো উপলব্ধ	218 নাম : মোসুমী দাঁ স্বামীর নাম: বিপিন দাঁ বাড়ির নং : এন0021 বয়স : 30 লিঙ্গ : মহিলা	ANG2215861 ফটো উপলব্ধ	219 নাম : গনেশ ভূই পিতার নাম: শঙ্কর ভূই বাড়ির নং : n0021 বয়স : 63 লিঙ্গ : পুরুষ	MCB1393289 ফটো উপলব্ধ
220 নাম : আনন্দ ভূই পিতার নাম: গণেশ ভূই বাড়ির নং : n0021 বয়স : 39 লিঙ্গ : পুরুষ	MCB2560704 ফটো উপলব্ধ	221 নাম : নিশা চৌবে পিতার নাম: সুরেন্দ্র চৌবে বাড়ির নং : এন0021 বয়স : 25 লিঙ্গ : মহিলা	ANG1957463 ফটো উপলব্ধ	222 নাম : দেবকান্ত গুরাই পিতার নাম: কার্তিক গুরাই বাড়ির নং : এন0021 বয়স : 25 লিঙ্গ : পুরুষ	ANG1957489 ফটো উপলব্ধ
223 নাম : মহ কৌসর পিতার নাম: মহঃ নাসির খান বাড়ির নং : এন0021 বয়স : 25 লিঙ্গ : পুরুষ	ANG1957638 ফটো উপলব্ধ	224 নাম : কার্তিক ভট্টাচার্য্য পিতার নাম: করুণাময় ভট্টাচার্য্য বাড়ির নং : n0195 বয়স : 27 লিঙ্গ : পুরুষ	ANG1874130 ফটো উপলব্ধ	225 নাম : অরুণ ভান্ডারী পিতার নাম: ভূদেব ভান্ডারী বাড়ির নং : n0196 বয়স : 70 লিঙ্গ : পুরুষ	WB/38/261/6124430 ফটো উপলব্ধ
226 নাম : অজিত বিবি স্বামীর নাম: ফারিদ খান বাড়ির নং : n0028 বয়স : 37 লিঙ্গ : মহিলা	ANG2148302 ফটো উপলব্ধ	227 নাম : নাজমা বিবি স্বামীর নাম: মহঃ হারুন বাড়ির নং : n0025 বয়স : 37 লিঙ্গ : মহিলা	ANG2148567 ফটো উপলব্ধ	228 নাম : অর্পিতা চক্রবর্তী (মাজি) স্বামীর নাম: সন্দীপ মাজি বাড়ির নং : n0025 বয়স : 37 লিঙ্গ : মহিলা	ANG1081371 ফটো উপলব্ধ
229 নাম : রেশমী কুমারী স্বামীর নাম: শিউ কুমার বাড়ির নং : n0026 বয়স : 36 লিঙ্গ : মহিলা	ANG2148575 ফটো উপলব্ধ	230 নাম : রুকসানা বিবি স্বামীর নাম: শাকিরুল বাড়ির নং : n0025 বয়স : 50 লিঙ্গ : মহিলা	ANG1874049 ফটো উপলব্ধ	231 নাম : সহীদ মহঃ পিতার নাম: সররাতি মহঃ বাড়ির নং : n0025 বয়স : 53 লিঙ্গ : পুরুষ	WB/38/261/594511 ফটো উপলব্ধ
232 নাম : শকিরুল মহঃ পিতার নাম: সররাতি মহঃ বাড়ির নং : n0025 বয়স : 50 লিঙ্গ : পুরুষ	WB/38/261/594598 ফটো উপলব্ধ	233 নাম : শকিলাবিবি মহঃ স্বামীর নাম: সররাতি মহঃ বাড়ির নং : n0025 বয়স : 47 লিঙ্গ : মহিলা	WB/38/261/594497 ফটো উপলব্ধ	234 নাম : আহম্মদ হুসেন মহঃ পিতার নাম: ইসরাইল মহঃ বাড়ির নং : n0026 বয়স : 83 লিঙ্গ : পুরুষ	WB/38/261/594115 ফটো উপলব্ধ
235 নাম : সমীমা বিবি স্বামীর নাম: আহম্মদ হুসেন মহঃ বাড়ির নং : n0026 বয়স : 73 লিঙ্গ : মহিলা	MCB2735074 ফটো উপলব্ধ	236 নাম : রুশতম মহঃ পিতার নাম: আহম্মদ হুসেন মহঃ বাড়ির নং : n0026 বয়স : 46 লিঙ্গ : পুরুষ	WB/38/261/594505 ফটো উপলব্ধ	237 নাম : মহঃ হারুন পিতার নাম: আহম্মদ হুসেন বাড়ির নং : n0026 বয়স : 41 লিঙ্গ : পুরুষ	ANG1352202 ফটো উপলব্ধ
238 নাম : হুসনারা খাতুন মহঃ স্বামীর নাম: হালিম মহঃ বাড়ির নং : n0027 বয়স : 66 লিঙ্গ : মহিলা	WB/38/261/594309 ফটো উপলব্ধ	239 নাম : ফরিদ খান পিতার নাম: আলাউদ্দিন খান বাড়ির নং : n0028 বয়স : 28 লিঙ্গ : পুরুষ	ANG1873991 ফটো উপলব্ধ	240 নাম : সুলতানা বেগম স্বামীর নাম: জমীল মহঃ বাড়ির নং : এন0065 বয়স : 60 লিঙ্গ : মহিলা	ANG2444578 ফটো উপলব্ধ

241 নাম : নুরজাহান খাতুন স্বামীর নাম: মহঃ সামিম বাড়ির নং : n0035 বয়স : 38 লিঙ্গ : মহিলা	ANG1352186 ফটো উপলব্ধ	242 নাম : মহঃ নাসিম পিতার নাম: মহঃ জমীল বাড়ির নং : n0035 বয়স : 35 লিঙ্গ : পুরুষ	ANG1197128 ফটো উপলব্ধ	243 নাম : শাহজাহান খাতুন স্বামীর নাম: মহঃ নাসিম বাড়ির নং : n0035 বয়স : 30 লিঙ্গ : মহিলা	ANG1508605 ফটো উপলব্ধ
244 নাম : মহঃ আজিম পিতার নাম: মহঃ জমীল বাড়ির নং : n0035 বয়স : 33 লিঙ্গ : পুরুষ	ANG1197086 ফটো উপলব্ধ	245 নাম : আলাউদ্দিন মহঃ পিতার নাম: সামসুদ্দিন মহঃ বাড়ির নং : n0028 বয়স : 53 লিঙ্গ : পুরুষ	WB/38/261/594320 ফটো উপলব্ধ	246 নাম : আমির খাঁন পিতার নাম: আলাউদ্দিন বাড়ির নং : n0028 বয়স : 31 লিঙ্গ : পুরুষ	ANG1352228 ফটো উপলব্ধ
247 নাম : নসীর মহঃ পিতার নাম: নইমখান মহঃ বাড়ির নং : n0034 বয়স : 54 লিঙ্গ : পুরুষ	WB/38/261/594179 ফটো উপলব্ধ	248 নাম : মুমতাজ মহঃ স্বামীর নাম: নসীর মহঃ বাড়ির নং : n0034 বয়স : 48 লিঙ্গ : মহিলা	WB/38/261/594572 ফটো উপলব্ধ	249 নাম : নেহাল পিতার নাম: সহিদ বাড়ির নং : n0168 বয়স : 30 লিঙ্গ : পুরুষ	ANG1508548 ফটো উপলব্ধ
250 নাম : হাজরা খাতুন পিতার নাম: এম.ডি হালিম বাড়ির নং : n0027 বয়স : 47 লিঙ্গ : মহিলা	ANG1197268 ফটো উপলব্ধ	251 নাম : মহঃ একলাখ হুসেন পিতার নাম: মহঃ হালিম বাড়ির নং : n0027 বয়স : 41 লিঙ্গ : পুরুষ	ANG0617738 ফটো উপলব্ধ	252 নাম : মহঃ আফতাব হুসেন পিতার নাম: মহঃ হালিম বাড়ির নং : n0027 বয়স : 37 লিঙ্গ : পুরুষ	ANG0617746 ফটো উপলব্ধ
253 নাম : সাকিনা খাতুন স্বামীর নাম: এম.ডি আফতাব হুসেন বাড়ির নং : n0027 বয়স : 41 লিঙ্গ : মহিলা	ANG1197284 ফটো উপলব্ধ	254 নাম : কুরেশা মহঃ স্বামীর নাম: জলীল মহঃ বাড়ির নং : n0030 বয়স : 73 লিঙ্গ : মহিলা	WB/38/261/594472 ফটো উপলব্ধ	255 নাম : মহঃ নাসিম পিতার নাম: মহঃ জালিল বাড়ির নং : n0030 বয়স : 48 লিঙ্গ : পুরুষ	ANG1197144 ফটো উপলব্ধ
256 নাম : সাবিয়া খাতুন পিতার নাম: এম.ডি. জালিল বাড়ির নং : n0030 বয়স : 38 লিঙ্গ : মহিলা	ANG1197250 ফটো উপলব্ধ	257 নাম : মহঃ ইরসাদ পিতার নাম: মহঃ জলিল বাড়ির নং : n0030 বয়স : 34 লিঙ্গ : পুরুষ	ANG1197102 ফটো উপলব্ধ	258 নাম : রোশনী বিবি স্বামীর নাম: মহঃ ইরসাদ বাড়ির নং : n0030 বয়স : 31 লিঙ্গ : মহিলা	ANG1636745 ফটো উপলব্ধ
259 নাম : রসিদ পিতার নাম: সহিদ বাড়ির নং : n0167 বয়স : 34 লিঙ্গ : পুরুষ	ANG1508530 ফটো উপলব্ধ	260 নাম : মহঃ ইনতাজ খান পিতার নাম: মহঃ নাসির খান বাড়ির নং : n0034 বয়স : 31 লিঙ্গ : পুরুষ	ANG1352236 ফটো উপলব্ধ	261 নাম : মহঃ সামিম পিতার নাম: মহঃ জমীল বাড়ির নং : n0035 বয়স : 36 লিঙ্গ : পুরুষ	ANG1197078 ফটো উপলব্ধ
262 নাম : ফরিদা খাতুন স্বামীর নাম: মহঃ কালাম বাড়ির নং : n0027 বয়স : 46 লিঙ্গ : মহিলা	MCB2735678 ফটো উপলব্ধ	263 নাম : মোহাম্মদ ক্বারাম আনসারী পিতার নাম: আবদুল বশীদ বাড়ির নং : n0027 বয়স : 50 লিঙ্গ : পুরুষ	MCB2735686 ফটো উপলব্ধ	264 নাম : হসমত আলি মহঃ পিতার নাম: হালিম মহঃ বাড়ির নং : n0027 বয়স : 46 লিঙ্গ : পুরুষ	WB/38/261/594148 ফটো উপলব্ধ
265 নাম : মহঃ আফতাব হুসেন পিতার নাম: মহঃ আহমাদ হুসেন বাড়ির নং : n0026 বয়স : 35 লিঙ্গ : পুরুষ	ANG0900274 ফটো উপলব্ধ	266 নাম : রাজ আনসারী পিতার নাম: এমা উদ্দিন আনসারী বাড়ির নং : n0025 বয়স : 52 লিঙ্গ : পুরুষ	ANG2171940 ফটো উপলব্ধ	267 নাম : বিপিন দাঁ পিতার নাম: কার্তিক দাঁ বাড়ির নং : এন0035 বয়স : 33 লিঙ্গ : পুরুষ	ANG1177393 ফটো উপলব্ধ
268 নাম : রোহিত ওরাং পিতার নাম: খাটে ওরাং বাড়ির নং : এন0035 বয়স : 22 লিঙ্গ : পুরুষ	ANG2325629 ফটো উপলব্ধ	269 নাম : চাঁদনী বিবি স্বামীর নাম: আমির খাঁন বাড়ির নং : n0028 বয়স : 27 লিঙ্গ : মহিলা	ANG2148294 ফটো উপলব্ধ	270 নাম : টুম্পা চক্রবর্তী স্বামীর নাম: উজ্জ্বল চক্রবর্তী বাড়ির নং : n0026 বয়স : 28 লিঙ্গ : মহিলা	ZQP1898832 ফটো উপলব্ধ

271	ANG2148435	ফটো উপলব্ধ	272	ANG1873983	ফটো উপলব্ধ	273	ANG2398238	ফটো উপলব্ধ
নাম : শবনম খাতুন স্বামীর নাম: মহঃ আজিম বাড়ির নং : n0035 বয়স : 29 লিঙ্গ : মহিলা			নাম : তবসুব বিবি স্বামীর নাম: রুশতম শেখ বাড়ির নং : n0026 বয়স : 45 লিঙ্গ : মহিলা			নাম : মরিয়ম খাতুন পিতার নাম: মোহাম্মদ রুস্তম বাড়ির নং : এন0279 বয়স : 23 লিঙ্গ : মহিলা		
274	ANG2325439	ফটো উপলব্ধ	275	ANG1197292	ফটো উপলব্ধ	276	MCB1395227	ফটো উপলব্ধ
নাম : কোমল সিং পিতার নাম: ধর্মেন্দ্র সিং বাড়ির নং : এন0026 বয়স : 22 লিঙ্গ : মহিলা			নাম : রুখসার খাতুন পিতার নাম: মহঃ হালিম বাড়ির নং : n0027 বয়স : 32 লিঙ্গ : মহিলা			নাম : সুনন্দা মাজি স্বামীর নাম: উৎপল মাজি বাড়ির নং : এন0042 বয়স : 48 লিঙ্গ : মহিলা		
277	ANG2042299	ফটো উপলব্ধ	278	ANG1957711	ফটো উপলব্ধ	279	MCB2734994	ফটো উপলব্ধ
নাম : উৎপল মাজি পিতার নাম: ননীগোপাল মাজি বাড়ির নং : n0043 বয়স : 59 লিঙ্গ : পুরুষ			নাম : প্রতীক মাজি পিতার নাম: উৎপল মাজি বাড়ির নং : এন০০৪৩ বয়স : 25 লিঙ্গ : পুরুষ			নাম : মীরা মাজী স্বামীর নাম: কাজল মাজী বাড়ির নং : n0045 বয়স : 55 লিঙ্গ : মহিলা		
280	MCB2560597	ফটো উপলব্ধ	281	MCB2855633	ফটো উপলব্ধ	282	WB/38/261/597539	ফটো উপলব্ধ
নাম : সন্দীপ মাজী পিতার নাম: কাজল মাজী বাড়ির নং : n0045 বয়স : 39 লিঙ্গ : পুরুষ			নাম : সীমা বিবি স্বামীর নাম: রাজু আনসারী বাড়ির নং : n0045 বয়স : 50 লিঙ্গ : মহিলা			নাম : কাজল মাজী পিতার নাম: ননীগোপাল মাজী বাড়ির নং : n0045 বয়স : 62 লিঙ্গ : পুরুষ		
283	ZQP2260818	ফটো উপলব্ধ	284	ANG0617910	ফটো উপলব্ধ	285	MCB2855567	ফটো উপলব্ধ
নাম : জ্যোতি মিশ্র স্বামীর নাম: গুড্ডু মিশ্র বাড়ির নং : এন0075 বয়স : 27 লিঙ্গ : মহিলা			নাম : ঝুমা রায় স্বামীর নাম: রবিলোচন রায় বাড়ির নং : n0014 বয়স : 46 লিঙ্গ : মহিলা			নাম : গুড্ডু মিশ্র পিতার নাম: কৌশল্যা মিশ্র বাড়ির নং : n0075 বয়স : 42 লিঙ্গ : পুরুষ		
286	WB/38/261/594212	ফটো উপলব্ধ	287	WB/38/261/594433	ফটো উপলব্ধ	288	WB/38/261/594718	ফটো উপলব্ধ
নাম : কৌশল্যা মিশ্র স্বামীর নাম: শ্রীনিবাস মিশ্র বাড়ির নং : n0014 বয়স : 56 লিঙ্গ : মহিলা			নাম : রবি লোচন রায় পিতার নাম: বাদল রায় বাড়ির নং : n0014 বয়স : 49 লিঙ্গ : পুরুষ			নাম : কিরন রায় পিতার নাম: বাদল রায় বাড়ির নং : n0014 বয়স : 47 লিঙ্গ : পুরুষ		
289	ANG0617936	ফটো উপলব্ধ	290	MCB2855526	ফটো উপলব্ধ	291	MCB2856086	ফটো উপলব্ধ
নাম : মমতা রায় স্বামীর নাম: কিরন রায় বাড়ির নং : n0014 বয়স : 41 লিঙ্গ : মহিলা			নাম : দেও কুমার যাদব পিতার নাম: হীরালাল যাদব বাড়ির নং : n0058 বয়স : 46 লিঙ্গ : পুরুষ			নাম : রমেশ কুমার যাদব পিতার নাম: শিববলী গোয়াল বাড়ির নং : n0066 বয়স : 37 লিঙ্গ : পুরুষ		
292	ANG1768902	ফটো উপলব্ধ	293	ZRQ1673904	ফটো উপলব্ধ	294	ANG0724146	ফটো উপলব্ধ
নাম : রীতা দেবী স্বামীর নাম: দেওকুমার যাদব বাড়ির নং : n0058 বয়স : 36 লিঙ্গ : মহিলা			নাম : রাখী চাং স্বামীর নাম: তুফান চাং বাড়ির নং : এন০০৭৮ বয়স : 28 লিঙ্গ : মহিলা			নাম : তনু রায় স্বামীর নাম: সোমনাথ রায় বাড়ির নং : n0078 বয়স : 39 লিঙ্গ : মহিলা		
295	ANG1197136	ফটো উপলব্ধ	296	ANG2148450	ফটো উপলব্ধ	Q 297	WEP1793561	ফটো উপলব্ধ
নাম : সোমনাথ রায় পিতার নাম: হুরারী মোহন রায় বাড়ির নং : n0078 বয়স : 50 লিঙ্গ : পুরুষ			নাম : মহঃ রাহুল মায়ের নাম: রসুল্লা খাতুন বাড়ির নং : n0139 বয়স : 24 লিঙ্গ : পুরুষ			নাম : সুধা শর্মা স্বামীর নাম: অমিত শর্মা বাড়ির নং : বয়স : 31 লিঙ্গ : মহিলা		
298	MCB2735637	ফটো উপলব্ধ	299	MCB2560670	ফটো উপলব্ধ	300	MCB2735629	ফটো উপলব্ধ
নাম : অরুণ কুমার শর্মা পিতার নাম: রাম ভরত শর্মা বাড়ির নং : n0006 বয়স : 42 লিঙ্গ : পুরুষ			নাম : সুবেদ শর্মা পিতার নাম: রামভরত শর্মা বাড়ির নং : n0006 বয়স : 32 লিঙ্গ : পুরুষ			নাম : রেখা শর্মা স্বামীর নাম: আনন্দ শর্মা বাড়ির নং : n0006 বয়স : 50 লিঙ্গ : মহিলা		

301	ANG1874007	ফটো উপলব্ধ	302	WB/38/261/594061	ফটো উপলব্ধ	303	WB/38/261/594058	ফটো উপলব্ধ
নাম : অনিতা শর্মা স্বামীর নাম: সদানন্দ শর্মা বাড়ির নং : n0006 বয়স : 40 লিঙ্গ : মহিলা			নাম : পুষ্পরাজ শর্মা পিতার নাম: শিববালক শর্মা বাড়ির নং : n0006 বয়স : 66 লিঙ্গ : পুরুষ			নাম : উষাদেবী শর্মা স্বামীর নাম: পুষ্পরাজ শর্মা বাড়ির নং : n0006 বয়স : 58 লিঙ্গ : মহিলা		
304	WB/38/261/594582	ফটো উপলব্ধ	305	MCB2735611	ফটো উপলব্ধ	306	MCB2735645	ফটো উপলব্ধ
নাম : শাদানন্দ শর্মা পিতার নাম: শিববালক শর্মা বাড়ির নং : n0006 বয়স : 47 লিঙ্গ : পুরুষ			নাম : আনন্দ শর্মা পিতার নাম: শিববালক শর্মা বাড়ির নং : n0006 বয়স : 64 লিঙ্গ : পুরুষ			নাম : লালবাবু শর্মা পিতার নাম: রাম ভরত শর্মা বাড়ির নং : n0006 বয়স : 54 লিঙ্গ : পুরুষ		
307	MCB2459964	ফটো উপলব্ধ	308	ANG0724138	ফটো উপলব্ধ	309	ANG1508696	ফটো উপলব্ধ
নাম : সোমনাথ দাস পিতার নাম: মধুসূদন দাস বাড়ির নং : n0006 বয়স : 45 লিঙ্গ : পুরুষ			নাম : পঙ্কজ কুমার শর্মা পিতার নাম: পুষ্পরাজ শর্মা বাড়ির নং : n0006 বয়স : 44 লিঙ্গ : পুরুষ			নাম : মঞ্জু শর্মা স্বামীর নাম: পঙ্কজ কুমার শর্মা বাড়ির নং : n0006 বয়স : 39 লিঙ্গ : মহিলা		
310	ANG0617951	ফটো উপলব্ধ	311	ANG1197151	ফটো উপলব্ধ	312	ANG1352178	ফটো উপলব্ধ
নাম : অমিত শর্মা পিতার নাম: পুষ্পরাজ শর্মা বাড়ির নং : n0006 বয়স : 41 লিঙ্গ : পুরুষ			নাম : মহঃ সামিউর আখতার মায়ের নাম: সাদিনা খাতুন বাড়ির নং : n0006 বয়স : 39 লিঙ্গ : পুরুষ			নাম : আয়েশা বেগম পিতার নাম: মহঃ সামিম আখতার বাড়ির নং : n0006 বয়স : 33 লিঙ্গ : মহিলা		
313	MCB2560662	ফটো উপলব্ধ	314	ANG1359249	ফটো উপলব্ধ	315	ANG1957596	ফটো উপলব্ধ
নাম : রামসেবক শর্মা পিতার নাম: রামভারত শর্মা বাড়ির নং : n0006 বয়স : 43 লিঙ্গ : পুরুষ			নাম : জ্যোতি শর্মা স্বামীর নাম: রাম সেবক শর্মা বাড়ির নং : n0159 বয়স : 35 লিঙ্গ : মহিলা			নাম : নীরজ রায় মায়ের নাম: সুশীলা দেবী বাড়ির নং : এন০০২৪ বয়স : 26 লিঙ্গ : পুরুষ		
316	ANG1957471	ফটো উপলব্ধ	317	ANG1957505	ফটো উপলব্ধ	318	ANG1636737	ফটো উপলব্ধ
নাম : সাহিদ আনসারী মায়ের নাম: সীমা বিবি বাড়ির নং : এন০০২৪ বয়স : 25 লিঙ্গ : পুরুষ			নাম : রাজিয়া খাতুন পিতার নাম: মহঃ জমির বাড়ির নং : এন০০২৪ বয়স : 29 লিঙ্গ : মহিলা			নাম : মিসকানা পরবীন স্বামীর নাম: আমজাদ খান বাড়ির নং : n0031 বয়স : 39 লিঙ্গ : মহিলা		
319	MCB2735660	ফটো উপলব্ধ	320	MCB2735652	ফটো উপলব্ধ	321	WB/38/261/594459	ফটো উপলব্ধ
নাম : আমজাদ খান পিতার নাম: তাজ মহঃ বাড়ির নং : n0031 বয়স : 40 লিঙ্গ : পুরুষ			নাম : মহঃ ইমতিয়াজ পিতার নাম: মহঃ তাজ মহম্মদ বাড়ির নং : n0031 বয়স : 48 লিঙ্গ : পুরুষ			নাম : সাইরুনবিবি শেখ স্বামীর নাম: তাজ মহম্মদ শেখ বাড়ির নং : n0031 বয়স : 63 লিঙ্গ : মহিলা		
322	MCB2560654	ফটো উপলব্ধ	323	WB/38/261/594101	ফটো উপলব্ধ	324	ANG1197060	ফটো উপলব্ধ
নাম : নুরি খাতুন পিতার নাম: সেখ তাজ মহম্মদ বাড়ির নং : n0031 বয়স : 42 লিঙ্গ : পুরুষ			নাম : মেহরুননিশা শেখ স্বামীর নাম: রুসতম শেখ বাড়ির নং : n0033 বয়স : 53 লিঙ্গ : মহিলা			নাম : টিকু শেখ পিতার নাম: শেখ রুসতম বাড়ির নং : n0033 বয়স : 34 লিঙ্গ : পুরুষ		
325	ANG2010601	ফটো উপলব্ধ	326	ANG1873868	ফটো উপলব্ধ	327	MCB2855450	ফটো উপলব্ধ
নাম : প্রিয়া সূত্রধর স্বামীর নাম: মিলন সূত্রধর বাড়ির নং : এন0275 বয়স : 25 লিঙ্গ : মহিলা			নাম : দীপক সাও পিতার নাম: রাজেন্দ্র সাও বাড়ির নং : n0136 বয়স : 27 লিঙ্গ : পুরুষ			নাম : সঞ্জয় সাও পিতার নাম: লক্ষন সাও বাড়ির নং : n0050 বয়স : 44 লিঙ্গ : পুরুষ		
328	ANG2465557	ফটো উপলব্ধ	329	ANG1508597	ফটো উপলব্ধ	330	MCB1392398	ফটো উপলব্ধ
নাম : বিকাশ সাও পিতার নাম: সঞ্জয় সাও বাড়ির নং : এন0275 বয়স : 21 লিঙ্গ : পুরুষ			নাম : ভবানী সাও পিতার নাম: মহাবীর সাও বাড়ির নং : n0068 বয়স : 39 লিঙ্গ : মহিলা			নাম : রীতা সাও স্বামীর নাম: রাজু সাও বাড়ির নং : n0175 বয়স : 58 লিঙ্গ : মহিলা		

331	ANG2148286	ফটো উপলব্ধ	332	WB/38/261/594453	ফটো উপলব্ধ	333	MCB2459972	ফটো উপলব্ধ
নাম : সুরজ সাও পিতার নাম: রাজু সাও বাড়ির নং : n0104 বয়স : 26 লিঙ্গ : পুরুষ			নাম : রবীন্দ্র সিং পিতার নাম: বিজয় সিং বাড়ির নং : n0017 বয়স : 50 লিঙ্গ : পুরুষ			নাম : শোভা সিং স্বামীর নাম: রবীন্দ্র সিং বাড়ির নং : n0017 বয়স : 44 লিঙ্গ : মহিলা		
334	WB/38/261/594145	ফটো উপলব্ধ	335	MCB2459980	ফটো উপলব্ধ	336	WB/38/261/594454	ফটো উপলব্ধ
নাম : ধর্মেন্দ্র সিং পিতার নাম: বিজয় সিং বাড়ির নং : n0017 বয়স : 47 লিঙ্গ : পুরুষ			নাম : রেনু সিং স্বামীর নাম: ধর্মেন্দ্র সিং বাড়ির নং : n0017 বয়স : 43 লিঙ্গ : মহিলা			নাম : রামরাজ সিং পিতার নাম: সীতারাম সিং বাড়ির নং : n0017 বয়স : 67 লিঙ্গ : পুরুষ		
337	WB/38/261/594429	ফটো উপলব্ধ	338	WB/38/261/594567	ফটো উপলব্ধ	339	ANG1508613	ফটো উপলব্ধ
নাম : লীলাবতী সিং স্বামীর নাম: রামরাজ সিং বাড়ির নং : n0017 বয়স : 64 লিঙ্গ : মহিলা			নাম : শ্রবন সিং পিতার নাম: রামরাজ সিং বাড়ির নং : n0017 বয়স : 46 লিঙ্গ : পুরুষ			নাম : লক্ষী সিং স্বামীর নাম: কার্তিক সিং বাড়ির নং : n0017 বয়স : 33 লিঙ্গ : মহিলা		
340	MCB2460004	ফটো উপলব্ধ	341	MCB2459998	ফটো উপলব্ধ	342	ANG0900183	ফটো উপলব্ধ
নাম : কার্তিক সিং পিতার নাম: রামরাজ সিং বাড়ির নং : n0017 বয়স : 41 লিঙ্গ : পুরুষ			নাম : মিঠু সিং স্বামীর নাম: শ্রবন সিং বাড়ির নং : n0017 বয়স : 43 লিঙ্গ : মহিলা			নাম : মাদুরী দীগার স্বামীর নাম: শেখর দীগার বাড়ির নং : n0001 বয়স : 54 লিঙ্গ : মহিলা		
343	WB/38/261/594005	ফটো উপলব্ধ	344	WB/38/261/594449	ফটো উপলব্ধ	345	WB/38/261/594525	ফটো উপলব্ধ
নাম : কাজল কুমার সিংহ পিতার নাম: যমুনা সিংহ বাড়ির নং : n0001 বয়স : 72 লিঙ্গ : পুরুষ			নাম : বানী সিংহ স্বামীর নাম: কাজল কুমার সিংহ বাড়ির নং : n0001 বয়স : 63 লিঙ্গ : মহিলা			নাম : স্বপন সিংহ পিতার নাম: যমুনা সিংহ বাড়ির নং : n0001 বয়স : 60 লিঙ্গ : পুরুষ		
346	MCB0776104	ফটো উপলব্ধ	347	WB/38/261/594080	ফটো উপলব্ধ	348	MCB1364272	ফটো উপলব্ধ
নাম : মালা সিংহ স্বামীর নাম: স্বপন সিংহ বাড়ির নং : n0001 বয়স : 54 লিঙ্গ : মহিলা			নাম : শ্যামল সিংহ পিতার নাম: যমুনা সিংহ বাড়ির নং : n0001 বয়স : 56 লিঙ্গ : পুরুষ			নাম : পূর্ণিমা সিংহ স্বামীর নাম: শ্যামল সিংহ বাড়ির নং : n0001 বয়স : 52 লিঙ্গ : মহিলা		
349	ANG0900191	ফটো উপলব্ধ	350	MCB1393453	ফটো উপলব্ধ	351	ANG1804293	ফটো উপলব্ধ
নাম : শেখর দীগার পিতার নাম: উমা চরণ দীগার বাড়ির নং : n0001 বয়স : 54 লিঙ্গ : পুরুষ			নাম : অমৃত কুমার সিংহ পিতার নাম: কাজল কুমার সিংহ বাড়ির নং : n0001 বয়স : 42 লিঙ্গ : পুরুষ			নাম : টিনা সিংহ স্বামীর নাম: অমৃত কুমার সিংহ বাড়ির নং : n0001 বয়স : 33 লিঙ্গ : মহিলা		
352	ANG1081405	ফটো উপলব্ধ	353	WB/38/261/594096	ফটো উপলব্ধ	354	ANG2166783	ফটো উপলব্ধ
নাম : সাগর সিংহ পিতার নাম: স্বপন সিংহ বাড়ির নং : n0001 বয়স : 33 লিঙ্গ : পুরুষ			নাম : কাশীনাথ সিংহ পিতার নাম: যমুনা সিংহ বাড়ির নং : n0001 বয়স : 66 লিঙ্গ : পুরুষ			নাম : রবি সিংহ পিতার নাম: সীতারাম সিংহ বাড়ির নং : এন0২৯৫ বয়স : 24 লিঙ্গ : পুরুষ		
355	ANG2457356	ফটো উপলব্ধ	356	ANG2466985	ফটো উপলব্ধ	357	ANG2465979	ফটো উপলব্ধ
নাম : ইরফান আনসারি পিতার নাম: মোহাম্মদ সোহরাব বাড়ির নং : এন0036 বয়স : 20 লিঙ্গ : পুরুষ			নাম : কৃষ্ণা শর্মা পিতার নাম: হংসরাজ শর্মা বাড়ির নং : এন0036 বয়স : 23 লিঙ্গ : পুরুষ			নাম : তারান্ন খাতুন পিতার নাম: মহঃ রুস্তম বাড়ির নং : এন0269 বয়স : 22 লিঙ্গ : মহিলা		
358	ANG2466977	ফটো উপলব্ধ	359	ANG2491462	ফটো উপলব্ধ	360	ANG2457406	ফটো উপলব্ধ
নাম : দিলদার হুসেন পিতার নাম: মহম্মদ হারুন বাড়ির নং : এন0036 বয়স : 21 লিঙ্গ : পুরুষ			নাম : মহম্মদ অরবাজ পিতার নাম: মহম্মদ হারুন বাড়ির নং : এন0036 বয়স : 20 লিঙ্গ : পুরুষ			নাম : মোহাম্মদ শিবু পিতার নাম: জামাল উদ্দিন বাড়ির নং : এন0036 বয়স : 22 লিঙ্গ : পুরুষ		

After
Application by
Judicial Officers



# 361 নাম : সাথী চাং পিতার নাম : শরৎ চাং বাড়ির নং : এন0065 বয়স : 24 লিঙ্গ : মহিলা	ZRQ2123727 ফটো উপলব্ধ	# 362 নাম : নইম শেহ পিতার নাম : সলিম শেখ বাড়ির নং : এন021 বয়স : 22 লিঙ্গ : পুরুষ	ANG2457331 ফটো উপলব্ধ	# 363 নাম : আকাশ চৌধুরী মায়ের নাম : প্রমিলা চৌধুরী বাড়ির নং : এন0036 বয়স : 21 লিঙ্গ : পুরুষ	ANG2467025 ফটো উপলব্ধ
# 364 নাম : সাগর চৌধুরী পিতার নাম : সবীন্দ্র চৌধুরী বাড়ির নং : এন0036 বয়স : 20 লিঙ্গ : পুরুষ	ANG2467041 ফটো উপলব্ধ	# 365 নাম : পূর্ণিমা অধিকারী স্বামীর নাম : পাপু বটব্যাল বাড়ির নং : এন0032 বয়স : 22 লিঙ্গ : মহিলা	IJO2275261 ফটো উপলব্ধ	# 366 নাম : রানি কুমারী রায় পিতার নাম : রাজকুমার রায় বাড়ির নং : বল্লভপুর বয়স : 20 লিঙ্গ : মহিলা	ANG2451011 ফটো উপলব্ধ
# 367 নাম : মোহম্মদ ফিরদুস পিতার নাম : মোহম্মদ ফিরোজ বাড়ির নং : এন00212 বয়স : 21 লিঙ্গ : পুরুষ	ANG2457398 ফটো উপলব্ধ	# 368 নাম : রেশমা খাতুন পিতার নাম : মোহম্মদ জাকির বাড়ির নং : এন0021 বয়স : 21 লিঙ্গ : পুরুষ	ANG2457414 ফটো উপলব্ধ	# 369 নাম : নাজনি খাতুন পিতার নাম : হায়দার আনসারি বাড়ির নং : এন0046 বয়স : 20 লিঙ্গ : মহিলা	ANG2534030 ফটো উপলব্ধ
# 370 নাম : জিয়া খাতুন পিতার নাম : হায়দার আনসারি বাড়ির নং : এন0046 বয়স : 19 লিঙ্গ : মহিলা	ANG2534071 ফটো উপলব্ধ	# 371 নাম : মহ সানুজ্জামান আনসারি মায়ের নাম : জেনব খাতুন বাড়ির নং : এন0046 বয়স : 20 লিঙ্গ : পুরুষ	ANG2534634 ফটো উপলব্ধ	# 372 নাম : মোহম্মদ সুবাজ্জামান আনসারি মায়ের নাম : জেনব খাতুন বাড়ির নং : এন0046 বয়স : 23 লিঙ্গ : পুরুষ	ANG2534667 ফটো উপলব্ধ
# 373 নাম : জাহিদ শেখ মায়ের নাম : মদিনা বিবি বাড়ির নং : এন0005 বয়স : 19 লিঙ্গ : পুরুষ	ANG2550267 ফটো উপলব্ধ	# 374 নাম : বর্ষা চাং স্বামীর নাম : মলয় চাং বাড়ির নং : এন0003 বয়স : 20 লিঙ্গ : মহিলা	ANG2562668 ফটো উপলব্ধ		

375	ANG2468353	ফটো উপলব্ধ	376	ANG1769074	ফটো উপলব্ধ	377	ANG1809839	ফটো উপলব্ধ
নাম : মোহাম্মদ আলি ছসেন পিতার নাম: মোহাম্মদ অকিল বাড়ির নং : এন0056 বয়স : 23 লিঙ্গ : পুরুষ			নাম : মহঃসাবীর আনসারী পিতার নাম: মহঃমকরুদ্দীন আনসারী বাড়ির নং : n0103 বয়স : 30 লিঙ্গ : পুরুষ			নাম : নাজমা বিবি স্বামীর নাম: ইমতাজ খান বাড়ির নং : n0125 বয়স : 49 লিঙ্গ : মহিলা		
378	ANG1873850	ফটো উপলব্ধ	379	WB/38/261/594090	ফটো উপলব্ধ	380	ANG0724203	ফটো উপলব্ধ
নাম : বেবি খাতুন স্বামীর নাম: ফিরোজ শেখ বাড়ির নং : n00399 বয়স : 60 লিঙ্গ : মহিলা			নাম : মহঃ মকরুদ্দীন পিতার নাম: মহঃ জব্বার বাড়ির নং : n01033 বয়স : 60 লিঙ্গ : পুরুষ			নাম : জেবা তারামু স্বামীর নাম: মহঃ সানাওয়া খান বাড়ির নং : n0154 বয়স : 39 লিঙ্গ : মহিলা		
381	ANG1352293	ফটো উপলব্ধ	382	ANG1874056	ফটো উপলব্ধ	383	MCB2753135	ফটো উপলব্ধ
নাম : সুলতানা খাতুন স্বামীর নাম: মহঃ সাবির বাড়ির নং : এন0035 বয়স : 32 লিঙ্গ : মহিলা			নাম : রহমান আলম পিতার নাম: উসমান মিয়া বাড়ির নং : n01922 বয়স : 66 লিঙ্গ : পুরুষ			নাম : মহঃ রহমান মায়ের নাম: জ্যোতুন বিবি বাড়ির নং : n0153 বয়স : 47 লিঙ্গ : পুরুষ		
384	ANG1874080	ফটো উপলব্ধ	385	ANG1081546	ফটো উপলব্ধ	386	MCB2753150	ফটো উপলব্ধ
নাম : মনোয়ারা বিবি স্বামীর নাম: আব্বাসউদ্দিন খান বাড়ির নং : n00288 বয়স : 60 লিঙ্গ : মহিলা			নাম : নুরেশা খাতুন পিতার নাম: সামিম বাড়ির নং : n0158 বয়স : 36 লিঙ্গ : মহিলা			নাম : মহঃ নৌসাদ পিতার নাম: মহঃ জলিল মিয়া বাড়ির নং : n0152 বয়স : 43 লিঙ্গ : পুরুষ		
387	MCB2753168	ফটো উপলব্ধ	388	ANG1197359	ফটো উপলব্ধ	389	MCB1431451	ফটো উপলব্ধ
নাম : মোহাম্মদ সোহরাব পিতার নাম: মোহাম্মদ জলিল মিয়া বাড়ির নং : n0151 বয়স : 45 লিঙ্গ : পুরুষ			নাম : মহঃ জামীর আনসারী পিতার নাম: মহঃ মকরুদ্দীন আনসারী বাড়ির নং : n0103 বয়স : 33 লিঙ্গ : পুরুষ			নাম : মুন্না খান পিতার নাম: কামরুদ্দিন খান বাড়ির নং : n0116 বয়স : 53 লিঙ্গ : পুরুষ		
390	MCB1363795	ফটো উপলব্ধ	391	ANG1508845	ফটো উপলব্ধ	392	ANG1508779	ফটো উপলব্ধ
নাম : হামিদা খাতুন স্বামীর নাম: মুন্না খান বাড়ির নং : n0116 বয়স : 50 লিঙ্গ : মহিলা			নাম : পরভীন খাতুন স্বামীর নাম: আফতাব আলম বাড়ির নং : n0116 বয়স : 60 লিঙ্গ : মহিলা			নাম : মহঃ আপতাব আলম পিতার নাম: মহঃ মুন্না খান বাড়ির নং : n0116 বয়স : 30 লিঙ্গ : পুরুষ		
393	ANG1352301	ফটো উপলব্ধ	394	MCB2753127	ফটো উপলব্ধ	395	ANG1932888	ফটো উপলব্ধ
নাম : সালমা খাতুন স্বামীর নাম: মহঃ জামীর আনসারী বাড়ির নং : n0103 বয়স : 32 লিঙ্গ : মহিলা			নাম : মহঃ সাবির মায়ের নাম: জয়তান বিবি বাড়ির নং : n0145 বয়স : 41 লিঙ্গ : পুরুষ			নাম : মহঃ পারভেজ পিতার নাম: মহঃ সুলতান বাড়ির নং : n0212 বয়স : 26 লিঙ্গ : পুরুষ		
396	ANG1873959	ফটো উপলব্ধ	397	ANG1874031	ফটো উপলব্ধ	398	ANG2398378	ফটো উপলব্ধ
নাম : মরজিনা খাতুন স্বামীর নাম: মহঃ শের খান বাড়ির নং : n0190 বয়স : 63 লিঙ্গ : মহিলা			নাম : মেহতাব আলম পিতার নাম: মুন্না খান বাড়ির নং : n0116 বয়স : 26 লিঙ্গ : পুরুষ			নাম : সাহাবাজ আলম পিতার নাম: মুন্না খান বাড়ির নং : n0116 বয়স : 21 লিঙ্গ : পুরুষ		
399	ANG2448132	ফটো উপলব্ধ	400	ANG2404978	ফটো উপলব্ধ	401	MCB1363837	ফটো উপলব্ধ
নাম : নৌসাদ খান পিতার নাম: মুন্না খান বাড়ির নং : এন0215 বয়স : 21 লিঙ্গ : পুরুষ			নাম : ইমরান আনসারি মায়ের নাম: সজিদা বিবি বাড়ির নং : এন0015 বয়স : 21 লিঙ্গ : পুরুষ			নাম : সমিমা খাতুন স্বামীর নাম: মহঃ মরহম আলি বাড়ির নং : n0111 বয়স : 63 লিঙ্গ : মহিলা		
402	MCB2460731	ফটো উপলব্ধ	403	MCB2855708	ফটো উপলব্ধ	404	ANG1874122	ফটো উপলব্ধ
নাম : রাজা মহম্মদ পিতার নাম: মহঃ আলি বাড়ির নং : n0111 বয়স : 43 লিঙ্গ : পুরুষ			নাম : আরসাদ আলি পিতার নাম: মহঃ আলি বাড়ির নং : n0111 বয়স : 35 লিঙ্গ : পুরুষ			নাম : খাদিজা বিবি স্বামীর নাম: আরসাদ আলি বাড়ির নং : n0111 বয়স : 30 লিঙ্গ : মহিলা		

405 নাম : মুনী ওরাং স্বামীর নাম : খতে ওরাং বাড়ির নং : n0205 বয়স : 44 লিঙ্গ : মহিলা	ANG1192582 ফটো উপলব্ধ	406 নাম : সামু ওরাং পিতার নাম : বিজয় ওরাং বাড়ির নং : n0207 বয়স : 64 লিঙ্গ : পুরুষ	ANG1192657 ফটো উপলব্ধ	407 নাম : খতে ওরাং পিতার নাম : বিজয় ওরাং বাড়ির নং : n0208 বয়স : 56 লিঙ্গ : পুরুষ	ANG1633106 ফটো উপলব্ধ
408 নাম : লক্ষী ওরাং পিতার নাম : সামু ওরাং বাড়ির নং : n0209 বয়স : 34 লিঙ্গ : মহিলা	ANG1192673 ফটো উপলব্ধ	409 নাম : সঞ্জয় ওরাং পিতার নাম : সামু ওরাং বাড়ির নং : n0206 বয়স : 31 লিঙ্গ : পুরুষ	ANG1192665 ফটো উপলব্ধ	410 নাম : শিউ কুমার পিতার নাম : কেবলধারী প্রসাদ বাড়ির নং : n0052 বয়স : 47 লিঙ্গ : পুরুষ	ANG1957729 ফটো উপলব্ধ
411 নাম : ফাকরুদ্দিন কালাল মায়ের নাম : নুরজাহা বিবি বাড়ির নং : n0026 বয়স : 26 লিঙ্গ : পুরুষ	ANG2148518 ফটো উপলব্ধ	412 নাম : শানি শেখ পিতার নাম : হায়দর আলি বাড়ির নং : n0107 বয়স : 31 লিঙ্গ : পুরুষ	ANG1197326 ফটো উপলব্ধ	413 নাম : উনেসা বিবি স্বামীর নাম : সাইদার আলি বাড়ির নং : n0107 বয়স : 40 লিঙ্গ : মহিলা	ANG1874072 ফটো উপলব্ধ
414 নাম : ইলিয়াস কালাল পিতার নাম : রহমান কালাল বাড়ির নং : n0107 বয়স : 64 লিঙ্গ : পুরুষ	MCB2790640 ফটো উপলব্ধ	415 নাম : শাহাজাদী বেগম মহাম্মদ স্বামীর নাম : হায়দার আলি মহাম্মদ বাড়ির নং : n0107 বয়স : 50 লিঙ্গ : মহিলা	MCB1363845 ফটো উপলব্ধ	416 নাম : হায়দার আলি মহাম্মদ পিতার নাম : গুনসের মহাম্মদ বাড়ির নং : n0107 বয়স : 52 লিঙ্গ : পুরুষ	MCB2127215 ফটো উপলব্ধ
417 নাম : নুরজাহা বিবি স্বামীর নাম : ইলিয়াস কালাল বাড়ির নং : n0107 বয়স : 52 লিঙ্গ : মহিলা	ANG1508860 ফটো উপলব্ধ	418 নাম : কামরুদ্দীন কালাল পিতার নাম : ইলিয়াস কালাল বাড়ির নং : n0107 বয়স : 39 লিঙ্গ : পুরুষ	ANG0900464 ফটো উপলব্ধ	419 নাম : সাজিয়া বিবি স্বামীর নাম : কামরুদ্দীন কালাল বাড়ির নং : n0107 বয়স : 32 লিঙ্গ : মহিলা	ANG1352384 ফটো উপলব্ধ
420 নাম : নাসারুদ্দিন কালাল পিতার নাম : ইলিয়াস কালাল বাড়ির নং : n0107 বয়স : 39 লিঙ্গ : পুরুষ	ANG0618959 ফটো উপলব্ধ	421 নাম : সালমা বিবি স্বামীর নাম : নাসারুদ্দিন কালাল বাড়ির নং : n0107 বয়স : 33 লিঙ্গ : মহিলা	ANG1197466 ফটো উপলব্ধ	422 নাম : বসরুদ্দিন কালাল পিতার নাম : ইলিয়াস কালাল বাড়ির নং : n0107 বয়স : 34 লিঙ্গ : পুরুষ	ANG1197318 ফটো উপলব্ধ
423 নাম : সায়দার আলী পিতার নাম : গুনসের আলী বাড়ির নং : n0107 বয়স : 39 লিঙ্গ : পুরুষ	ANG1081272 ফটো উপলব্ধ	424 নাম : প্রিয়া খা স্বামীর নাম : সমীরন খা বাড়ির নং : n0093 বয়স : 32 লিঙ্গ : মহিলা	ANG1508902 ফটো উপলব্ধ	425 নাম : পূর্ণিমা খাঁ পিতার নাম : জিতেন খাঁ বাড়ির নং : n0093 বয়স : 42 লিঙ্গ : মহিলা	MCB2126894 ফটো উপলব্ধ
426 নাম : সমীরণ খাঁ পিতার নাম : জীতেন খাঁ বাড়ির নং : n0093 বয়স : 43 লিঙ্গ : পুরুষ	MCB2460012 ফটো উপলব্ধ	427 নাম : মায়্যা খাঁ স্বামীর নাম : জীতেন খাঁ বাড়ির নং : n0093 বয়স : 64 লিঙ্গ : মহিলা	WB/38/261/594390 ফটো উপলব্ধ	428 নাম : মহঃ ইউনুস পিতার নাম : মহঃ আলিজান বাড়ির নং : n0100 বয়স : 33 লিঙ্গ : পুরুষ	MCB2753143 ফটো উপলব্ধ
429 নাম : নরেশ খাতুন স্বামীর নাম : রোজেন শেখ বাড়ির নং : n0110 বয়স : 35 লিঙ্গ : মহিলা	MCB2753176 ফটো উপলব্ধ	430 নাম : সবনম খাতুন স্বামীর নাম : বসিরুদ্দিন কালাল বাড়ির নং : n0215 বয়স : 28 লিঙ্গ : মহিলা	ANG1932912 ফটো উপলব্ধ	431 নাম : রেশমা বিবি স্বামীর নাম : মহঃ ইউনিস শেখ বাড়ির নং : n0150 বয়স : 37 লিঙ্গ : মহিলা	ANG1197490 ফটো উপলব্ধ
432 নাম : মহঃ পারভেজ পিতার নাম : মহঃ ইউসুফ শেখ বাড়ির নং : n0160 বয়স : 32 লিঙ্গ : পুরুষ	ANG1352277 ফটো উপলব্ধ	433 নাম : শনি খাতুন স্বামীর নাম : ইউসুফ শেখ বাড়ির নং : n0150 বয়স : 49 লিঙ্গ : মহিলা	ANG1873934 ফটো উপলব্ধ	434 নাম : তবশ্ব খাতুন স্বামীর নাম : মহঃ খালিক বাড়ির নং : n0056 বয়স : 32 লিঙ্গ : মহিলা	ANG1873942 ফটো উপলব্ধ

435 নাম : সাজিদা খাতুন স্বামীর নাম: মহঃপারভেজ বাড়ির নং : n0150 বয়স : 29 লিঙ্গ : মহিলা	ANG1873819 ফটো উপলব্ধ	436 নাম : মহম্মদ ফিরোজ মায়ের নাম: সোনি খাতুন বাড়ির নং : এন0069 বয়স : 23 লিঙ্গ : পুরুষ	ANG2467009 ফটো উপলব্ধ	437 নাম : মহম্মদ সাবির মায়ের নাম: সোনি খাতুন বাড়ির নং : এন0036 বয়স : 20 লিঙ্গ : পুরুষ	ANG2466993 ফটো উপলব্ধ
438 নাম : গুলনার খাতুন পিতার নাম: নসরুদ্দিন খান বাড়ির নং : n0027 বয়স : 24 লিঙ্গ : মহিলা	ANG2148559 ফটো উপলব্ধ	439 নাম : গুলনাফা খাতুন স্বামীর নাম: আখতার খান বাড়ির নং : n0124 বয়স : 25 লিঙ্গ : মহিলা	ANG2148336 ফটো উপলব্ধ	440 নাম : রাবিয়া বিবি স্বামীর নাম: মুমতাজ খান বাড়ির নং : n0124 বয়স : 55 লিঙ্গ : মহিলা	MCB1361807 ফটো উপলব্ধ
441 নাম : ফিরোজ খান পিতার নাম: মহঃ মকবুল খাঁন বাড়ির নং : n0124 বয়স : 43 লিঙ্গ : পুরুষ	MCB1363449 ফটো উপলব্ধ	442 নাম : নশরুদ্দীন খান পিতার নাম: মকবুল খান বাড়ির নং : n0124 বয়স : 51 লিঙ্গ : পুরুষ	ANG2044923 ফটো উপলব্ধ	443 নাম : রুকসার খাতুন পিতার নাম: নাসিরউদ্দিন খান বাড়ির নং : n0124 বয়স : 29 লিঙ্গ : মহিলা	ANG1508852 ফটো উপলব্ধ
444 নাম : মুমতাজ খান পিতার নাম: মকবুল খান বাড়ির নং : n0124 বয়স : 65 লিঙ্গ : মহিলা	ANG2148138 ফটো উপলব্ধ	445 নাম : আখতার খান পিতার নাম: নশরুদ্দীন খান বাড়ির নং : n0124 বয়স : 48 লিঙ্গ : পুরুষ	ANG1873967 ফটো উপলব্ধ	446 নাম : মহঃ গুডন খান পিতার নাম: মুক্তার খান বাড়ির নং : n0148 বয়স : 39 লিঙ্গ : পুরুষ	MCB2753192 ফটো উপলব্ধ
447 নাম : মনোওয়ার খান পিতার নাম: মুক্তার খান বাড়ির নং : n0149 বয়স : 40 লিঙ্গ : পুরুষ	MCB2753184 ফটো উপলব্ধ	448 নাম : আফসানা খাতুন স্বামীর নাম: মনোয়ার খান বাড়ির নং : n0149 বয়স : 32 লিঙ্গ : মহিলা	ANG1636836 ফটো উপলব্ধ	449 নাম : তারা বিবি খান স্বামীর নাম: মুক্তার খান বাড়ির নং : n0124 বয়স : 54 লিঙ্গ : মহিলা	WB/38/261/594687 ফটো উপলব্ধ
450 নাম : সায়দা বিবি স্বামীর নাম: নসরুদ্দিন বাড়ির নং : n0124 বয়স : 50 লিঙ্গ : মহিলা	MCB1393651 ফটো উপলব্ধ	451 নাম : সানাওয়ার খান পিতার নাম: মহঃ মুক্তার খান বাড়ির নং : n0124 বয়স : 43 লিঙ্গ : পুরুষ	MCB2560753 ফটো উপলব্ধ	452 নাম : রুহি বিবি স্বামীর নাম: ফিরোজ খান বাড়ির নং : n0124 বয়স : 41 লিঙ্গ : মহিলা	MCB2460723 ফটো উপলব্ধ
453 নাম : রৌসন খাঁন পিতার নাম: মুক্তার খাঁন বাড়ির নং : n0124 বয়স : 36 লিঙ্গ : পুরুষ	ANG1197391 ফটো উপলব্ধ	454 নাম : রুসতম খান পিতার নাম: মুমতাজ খান বাড়ির নং : n0124 বয়স : 36 লিঙ্গ : পুরুষ	ANG0724229 ফটো উপলব্ধ	455 নাম : মহঃ পারবেজ খান পিতার নাম: মহঃ মুমতাজ খান বাড়ির নং : n0124 বয়স : 31 লিঙ্গ : পুরুষ	ANG1352368 ফটো উপলব্ধ
456 নাম : রুকসানা বিবি স্বামীর নাম: রুসতম খান বাড়ির নং : n0124 বয়স : 34 লিঙ্গ : মহিলা	ANG1636828 ফটো উপলব্ধ	457 নাম : দিসন খান পিতার নাম: ফিরোজ খান বাড়ির নং : এন0065 বয়স : 20 লিঙ্গ : পুরুষ	ANG2457372 ফটো উপলব্ধ	458 নাম : মঞ্জু গড়াই স্বামীর নাম: সমর গড়াই বাড়ির নং : n0147 বয়স : 53 লিঙ্গ : মহিলা	MCB2753200 ফটো উপলব্ধ
459 নাম : প্রদীপ গরাই পিতার নাম: অবনী গরাই বাড়ির নং : n0105 বয়স : 44 লিঙ্গ : পুরুষ	MCB1393446 ফটো উপলব্ধ	460 নাম : মনোজ গরাই পিতার নাম: অবনী গরাই বাড়ির নং : n0105 বয়স : 43 লিঙ্গ : পুরুষ	MCB2790699 ফটো উপলব্ধ	461 নাম : লীলা গরাই স্বামীর নাম: কার্তিক গরাই বাড়ির নং : n0105 বয়স : 41 লিঙ্গ : মহিলা	ANG0724187 ফটো উপলব্ধ
462 নাম : সোনালী গরাই স্বামীর নাম: প্রদীপ গরাই বাড়ির নং : n0105 বয়স : 34 লিঙ্গ : মহিলা	ANG1081504 ফটো উপলব্ধ	463 নাম : অমিত গরাই পিতার নাম: নারায়ন গরাই বাড়ির নং : n0106 বয়স : 31 লিঙ্গ : পুরুষ	ANG1508803 ফটো উপলব্ধ	464 নাম : অজয় গরাই পিতার নাম: বিজয় গরাই বাড়ির নং : n0157 বয়স : 36 লিঙ্গ : পুরুষ	MCB2855765 ফটো উপলব্ধ

465 নাম : কার্তিক গরাই পিতার নাম: মিতন গরাই বাড়ির নং : n0105 বয়স : 45 লিঙ্গ : পুরুষ	ANG0724195 ফটো উপলব্ধ	# 466 নাম : রিক্ত গরাই স্বামীর নাম: রাজু গরাই বাড়ির নং : n0105 বয়স : 45 লিঙ্গ : মহিলা	MCB2790707 ফটো উপলব্ধ	467 নাম : রাজু গরাই পিতার নাম: অবনী গরাই বাড়ির নং : n0105 বয়স : 47 লিঙ্গ : পুরুষ	MCB1393420 ফটো উপলব্ধ
468 নাম : পূজা গরাই স্বামীর নাম: মনোজ গরাই বাড়ির নং : n0204 বয়স : 33 লিঙ্গ : মহিলা	ZRQ1324615 ফটো উপলব্ধ	469 নাম : নাজিয়া খাতুন পিতার নাম: মহম্মদ শকিরুল বাড়ির নং : এন0025 বয়স : 22 লিঙ্গ : মহিলা	ANG2409985 ফটো উপলব্ধ	470 নাম : পাপিয়া গরাই স্বামীর নাম: অজয় গরাই বাড়ির নং : নং157 বয়স : 23 লিঙ্গ : মহিলা	ANG2409993 ফটো উপলব্ধ
471 নাম : নারায়ণ গরাই পিতার নাম: মাধাই গরাই বাড়ির নং : n0106 বয়স : 53 লিঙ্গ : পুরুষ	MCB1393750 ফটো উপলব্ধ	472 নাম : শান্তি গরাই স্বামীর নাম: নারায়ণ গরাই বাড়ির নং : n0106 বয়স : 49 লিঙ্গ : মহিলা	MCB1393578 ফটো উপলব্ধ	473 নাম : সুমিত্রা গোপ স্বামীর নাম: নিতাই গোপ বাড়ির নং : n0087 বয়স : 60 লিঙ্গ : মহিলা	WB/38/261/594503 ফটো উপলব্ধ
474 নাম : আশীষ গোপ পিতার নাম: নিতাই গোপ বাড়ির নং : n0087 বয়স : 42 লিঙ্গ : পুরুষ	MCB2460038 ফটো উপলব্ধ	475 নাম : কাকলী গোপ স্বামীর নাম: আশীষ গোপ বাড়ির নং : n0087 বয়স : 33 লিঙ্গ : মহিলা	ANG1197573 ফটো উপলব্ধ	476 নাম : বিবেক গোপ পিতার নাম: নিতাই গোপ বাড়ির নং : n0087 বয়স : 40 লিঙ্গ : পুরুষ	MCB2460046 ফটো উপলব্ধ
477 নাম : বাবলু গোস্বামী পিতার নাম: অমিয় গোস্বামী বাড়ির নং : n0131 বয়স : 62 লিঙ্গ : পুরুষ	WB/38/261/594722 ফটো উপলব্ধ	478 নাম : রীতা গোস্বামী স্বামীর নাম: বাবলু গোস্বামী বাড়ির নং : n0131 বয়স : 56 লিঙ্গ : মহিলা	WB/38/261/594355 ফটো উপলব্ধ	479 নাম : উজ্জল গোস্বামী পিতার নাম: বাবলু গোস্বামী বাড়ির নং : n0131 বয়স : 37 লিঙ্গ : পুরুষ	ANG1197342 ফটো উপলব্ধ
480 নাম : কবিতা ভট্টাচার্য স্বামীর নাম: সমীর ভট্টাচার্য বাড়ির নং : n0131 বয়স : 51 লিঙ্গ : মহিলা	ANG1222249 ফটো উপলব্ধ	481 নাম : সুদীপ ভট্টাচার্য মায়ের নাম: কবিতা ভট্টাচার্য বাড়ির নং : n0131 বয়স : 32 লিঙ্গ : পুরুষ	ANG1352376 ফটো উপলব্ধ	482 নাম : অমরদীপ চৌধুরী মায়ের নাম: রামরতি চৌধুরী বাড়ির নং : n0084 বয়স : 37 লিঙ্গ : পুরুষ	ANG0724179 ফটো উপলব্ধ
483 নাম : বিশ্বনাথ গোপ পিতার নাম: নিতাই গোপ বাড়ির নং : n0084 বয়স : 32 লিঙ্গ : পুরুষ	ANG1197383 ফটো উপলব্ধ	484 নাম : ধনেশ্বরী চৌধুরী স্বামীর নাম: রামবৃক্ষ চৌধুরী বাড়ির নং : n0086 বয়স : 73 লিঙ্গ : মহিলা	WB/38/261/594211 ফটো উপলব্ধ	485 নাম : সবিতা চৌধুরী স্বামীর নাম: কৃষ্ণা চৌধুরী বাড়ির নং : n0086 বয়স : 37 লিঙ্গ : মহিলা	ANG1081496 ফটো উপলব্ধ
486 নাম : সঞ্জরাম চৌধুরী পিতার নাম: কনকন চৌধুরী বাড়ির নং : n0092 বয়স : 60 লিঙ্গ : পুরুষ	WB/38/261/594568 ফটো উপলব্ধ	487 নাম : রাজকুমারী চৌধুরী স্বামীর নাম: সঞ্জরাম চৌধুরী বাড়ির নং : n0092 বয়স : 56 লিঙ্গ : মহিলা	WB/38/261/594560 ফটো উপলব্ধ	488 নাম : জিতেন্দ্র চৌধুরী পিতার নাম: সঞ্জরাম চৌধুরী বাড়ির নং : n0092 বয়স : 44 লিঙ্গ : পুরুষ	MCB2560852 ফটো উপলব্ধ
489 নাম : রীনা চৌধুরী স্বামীর নাম: জিতেন্দ্র চৌধুরী বাড়ির নং : n0092 বয়স : 43 লিঙ্গ : মহিলা	ANG1352251 ফটো উপলব্ধ	490 নাম : মুনি দেবী চৌধুরী স্বামীর নাম: দীলিপ চৌধুরী বাড়ির নং : n0092 বয়স : 46 লিঙ্গ : মহিলা	ANG1508910 ফটো উপলব্ধ	491 নাম : তারামতি চৌধুরী পিতার নাম: শঞ্জরাম চৌধুরী বাড়ির নং : n0092 বয়স : 31 লিঙ্গ : মহিলা	ANG1352343 ফটো উপলব্ধ
492 নাম : সীমা চৌধুরী পিতার নাম: সঞ্জরাম চৌধুরী বাড়ির নং : n0092 বয়স : 31 লিঙ্গ : মহিলা	ANG1636844 ফটো উপলব্ধ	493 নাম : রাজেশ চৌধুরী মায়ের নাম: লক্ষ্মীদেবী চৌধুরী বাড়ির নং : n0101 বয়স : 42 লিঙ্গ : পুরুষ	MCB2460079 ফটো উপলব্ধ	494 নাম : পুতুল চৌধুরী স্বামীর নাম: রাজেশ চৌধুরী বাড়ির নং : n0101 বয়স : 47 লিঙ্গ : মহিলা	ANG1197433 ফটো উপলব্ধ

495 নাম : অনিল চৌধুরী পিতার নাম: বিষ্ণু চৌধুরী বাড়ির নং : n0101 বয়স : 48 লিঙ্গ : পুরুষ ফটো উপলব্ধ	WB/38/261/594361	496 নাম : সন্তোষ চৌধুরী পিতার নাম: রাজেশ চৌধুরী বাড়ির নং : n0101 বয়স : 28 লিঙ্গ : পুরুষ ফটো উপলব্ধ	ANG1769041	497 নাম : সরোজ চৌধুরী পিতার নাম: সুশীল চৌধুরী বাড়ির নং : n0114 বয়স : 44 লিঙ্গ : পুরুষ ফটো উপলব্ধ	MCB2735736
498 নাম : গীতা চৌধুরী স্বামীর নাম: মনোজ চৌধুরী বাড়ির নং : n0114 বয়স : 42 লিঙ্গ : মহিলা ফটো উপলব্ধ	MCB2735710	499 নাম : মীনা দেবী স্বামীর নাম: বসু চৌধুরী বাড়ির নং : n0114 বয়স : 51 লিঙ্গ : মহিলা ফটো উপলব্ধ	WB/38/261/594540	500 নাম : বসু চৌধুরী পিতার নাম: সুশীল চৌধুরী বাড়ির নং : n0114 বয়স : 55 লিঙ্গ : পুরুষ ফটো উপলব্ধ	WB/38/261/594674
501 নাম : রামরত্নদেবী চৌধুরী স্বামীর নাম: সীতারাম চৌধুরী বাড়ির নং : n0084 বয়স : 68 লিঙ্গ : মহিলা ফটো উপলব্ধ	WB/38/261/594623	502 নাম : নীলম চৌধুরী স্বামীর নাম: অনীল চৌধুরী বাড়ির নং : n0101 বয়স : 38 লিঙ্গ : মহিলা ফটো উপলব্ধ	ANG1197532	503 নাম : মান্ন চৌধুরী পিতার নাম: সুশীল চৌধুরী বাড়ির নং : n0114 বয়স : 49 লিঙ্গ : পুরুষ ফটো উপলব্ধ	WB/38/261/594543
504 নাম : মনোজ চৌধুরী পিতার নাম: সুশীল চৌধুরী বাড়ির নং : n0114 বয়স : 45 লিঙ্গ : পুরুষ ফটো উপলব্ধ	MCB2735728	505 নাম : বিষ্ণু চৌধুরী পিতার নাম: সুশীল চৌধুরী বাড়ির নং : n0114 বয়স : 43 লিঙ্গ : পুরুষ ফটো উপলব্ধ	MCB2735769	506 নাম : সন্দীপা চৌধুরী স্বামীর নাম: বিষ্ণু চৌধুরী বাড়ির নং : n0114 বয়স : 41 লিঙ্গ : মহিলা ফটো উপলব্ধ	MCB2735751
507 নাম : সঞ্জিত চৌধুরী পিতার নাম: অভিমানু চৌধুরী বাড়ির নং : n0183 বয়স : 28 লিঙ্গ : পুরুষ ফটো উপলব্ধ	ANG1769140	508 নাম : রাজেশ চৌধুরী পিতার নাম: সুশীল চৌধুরী বাড়ির নং : n0114 বয়স : 47 লিঙ্গ : পুরুষ ফটো উপলব্ধ	WB/38/261/594629	509 নাম : বিকাশ পাসী পিতার নাম: বাসুদেব পাসি বাড়ির নং : n0114 বয়স : 30 লিঙ্গ : পুরুষ ফটো উপলব্ধ	ANG1508795
510 নাম : সন্দীপ চৌধুরী পিতার নাম: মনু চৌধুরী বাড়ির নং : n0213 বয়স : 26 লিঙ্গ : পুরুষ ফটো উপলব্ধ	ANG1932896	511 নাম : জয়রাম গরাই পিতার নাম: বিজয়া গরাই বাড়ির নং : n0114 বয়স : 40 লিঙ্গ : পুরুষ ফটো উপলব্ধ	MCB2753218	512 নাম : সঞ্জয় চৌধুরী পিতার নাম: বাসু চৌধুরী বাড়ির নং : n0114 বয়স : 36 লিঙ্গ : পুরুষ ফটো উপলব্ধ	MCB2855732
513 নাম : জবন্তী চৌধুরী স্বামীর নাম: মান্ন চৌধুরী বাড়ির নং : n0183 বয়স : 48 লিঙ্গ : মহিলা ফটো উপলব্ধ	MCB2735116	514 নাম : রাধা চৌধুরী পিতার নাম: মনোজ চৌধুরী বাড়ির নং : n0053 বয়স : 24 লিঙ্গ : মহিলা ফটো উপলব্ধ	ANG2148542	515 নাম : ধর্মেন্দ্র চৌধুরী পিতার নাম: সাধুরাম চৌধুরী বাড়ির নং : n0092 বয়স : 41 লিঙ্গ : পুরুষ ফটো উপলব্ধ	MCB2560860
516 নাম : শান্তি চৌধুরী স্বামীর নাম: সরোজ চৌধুরী বাড়ির নং : n0114 বয়স : 39 লিঙ্গ : মহিলা ফটো উপলব্ধ	MCB2735744	517 নাম : জামাল উদ্দিন পিতার নাম: মোহাম্মদ মন্টু বাড়ির নং : এন0088 বয়স : 49 লিঙ্গ : পুরুষ ফটো উপলব্ধ	ANG2325512	518 নাম : মুন্না খান পিতার নাম: জামাল উদ্দিন বাড়ির নং : এন0025 বয়স : 49 লিঙ্গ : পুরুষ ফটো উপলব্ধ	ANG2471217
519 নাম : মোহাম্মদ হিরাজ খান পিতার নাম: জামাল উদ্দিন বাড়ির নং : এন0036 বয়স : 49 লিঙ্গ : পুরুষ ফটো উপলব্ধ	ANG2469906	520 নাম : কৃষ্ণা চৌধুরী পিতার নাম: রামবন্ধু চৌধুরী বাড়ির নং : n0086 বয়স : 45 লিঙ্গ : পুরুষ ফটো উপলব্ধ	MCB2126951	521 নাম : আরতি চৌধুরী মায়ের নাম: ধনেশ্বরী চৌধুরী বাড়ির নং : n0086 বয়স : 36 লিঙ্গ : মহিলা ফটো উপলব্ধ	ANG1081488
522 নাম : শবনম পরবিন পিতার নাম: মোহাম্মদ আফতাব আলম বাড়ির নং : নয়াবস্তী বয়স : 24 লিঙ্গ : মহিলা ফটো উপলব্ধ	AOJ2520484	523 নাম : আলো পাসি স্বামীর নাম: বিকাশ পাসি বাড়ির নং : নং114 বয়স : 22 লিঙ্গ : মহিলা ফটো উপলব্ধ	ANG2398964	524 নাম : গোপী চৌধুরী পিতার নাম: রাজেশ চৌধুরী বাড়ির নং : এন0058 বয়স : 20 লিঙ্গ : পুরুষ ফটো উপলব্ধ	ANG2468346

525 নাম : কুন্দন চৌধুরী পিতার নাম : রামবৃক্ষ চৌধুরী বাড়ির নং : n0086 বয়স : 42 লিঙ্গ : পুরুষ	MCB2753226 ফটো উপলব্ধ	526 নাম : লক্ষ্মী কান্ত চৌবে পিতার নাম : সুরেন্দ্র চৌবে বাড়ির নং : n0134 বয়স : 43 লিঙ্গ : পুরুষ	MCB2460087 ফটো উপলব্ধ	527 নাম : সুরেন্দ্র চৌবে পিতার নাম : রাম অবধ চৌবে বাড়ির নং : n0134 বয়স : 60 লিঙ্গ : পুরুষ	MCB1393156 ফটো উপলব্ধ
528 নাম : গীতা চৌবে স্বামীর নাম : সুরেন্দ্র চৌবে বাড়ির নং : n0134 বয়স : 60 লিঙ্গ : মহিলা	ANG2041044 ফটো উপলব্ধ	529 নাম : লক্ষ্মী চৌবে স্বামীর নাম : শ্রীকান্ত চৌবে বাড়ির নং : n0134 বয়স : 29 লিঙ্গ : মহিলা	ANG1636810 ফটো উপলব্ধ	530 নাম : সবিতা চৌবে স্বামীর নাম : লক্ষ্মী কান্ত চৌবে বাড়ির নং : n0134 বয়স : 40 লিঙ্গ : মহিলা	ANG0900571 ফটো উপলব্ধ
531 নাম : শ্রীকান্ত চৌবে পিতার নাম : রামবৃক্ষ চৌবে বাড়ির নং : n0134 বয়স : 43 লিঙ্গ : পুরুষ	MCB2790665 ফটো উপলব্ধ	532 নাম : ভগবান বা পিতার নাম : ব্রজনাথ বা বাড়ির নং : n0132 বয়স : 58 লিঙ্গ : পুরুষ	WB/38/261/594495 ফটো উপলব্ধ	533 নাম : উদিত বা পিতার নাম : ভুবন বা বাড়ির নং : n0113 বয়স : 73 লিঙ্গ : পুরুষ	MCB2735157 ফটো উপলব্ধ
534 নাম : মুন্নীদেবী বা স্বামীর নাম : উদিত বা বাড়ির নং : n0113 বয়স : 65 লিঙ্গ : মহিলা	ANG2565141 ফটো উপলব্ধ	535 নাম : বিনয় কুমার বা পিতার নাম : উদিত বা বাড়ির নং : n0113 বয়স : 52 লিঙ্গ : পুরুষ	ANG0724237 ফটো উপলব্ধ	536 নাম : চন্দন বা পিতার নাম : উদিত বা বাড়ির নং : n0113 বয়স : 39 লিঙ্গ : পুরুষ	ANG0618447 ফটো উপলব্ধ
537 নাম : সরিতা বা স্বামীর নাম : বিনয় বা বাড়ির নং : n0113 বয়স : 44 লিঙ্গ : মহিলা	ANG1352319 ফটো উপলব্ধ	538 নাম : আরতি বা স্বামীর নাম : চন্দন বা বাড়ির নং : 34 বয়স : 29 লিঙ্গ : মহিলা	ANG2029742 ফটো উপলব্ধ	539 নাম : রঞ্জিত কুমার চাং পিতার নাম : কালীপদ চাং বাড়ির নং : n0083 বয়স : 72 লিঙ্গ : পুরুষ	ANG2445906 ফটো উপলব্ধ
540 নাম : রেখা চং স্বামীর নাম : দিলীপ চং বাড়ির নং : n0083 বয়স : 53 লিঙ্গ : মহিলা	WB/38/261/594447 ফটো উপলব্ধ	541 নাম : নিতাননী চং স্বামীর নাম : রঞ্জিত চং বাড়ির নং : n0083 বয়স : 66 লিঙ্গ : মহিলা	WB/38/261/594107 ফটো উপলব্ধ	542 নাম : বিধান চন্দ্র চাং পিতার নাম : কালীপদ চাং বাড়ির নং : n0083 বয়স : 63 লিঙ্গ : পুরুষ	WB/38/261/594557 ফটো উপলব্ধ
543 নাম : রেখা চাং স্বামীর নাম : বিধান চাং বাড়ির নং : n0083 বয়স : 49 লিঙ্গ : মহিলা	MCB2735165 ফটো উপলব্ধ	544 নাম : স্নেহাশীষ চাং পিতার নাম : বিধান চাং বাড়ির নং : n0083 বয়স : 31 লিঙ্গ : পুরুষ	ANG1352335 ফটো উপলব্ধ	545 নাম : দিলীপ কুমার চাং পিতার নাম : কালীপদ চাং বাড়ির নং : n0083 বয়স : 73 লিঙ্গ : পুরুষ	ANG2148013 ফটো উপলব্ধ
546 নাম : বৈশাখী চাং স্বামীর নাম : রনদীপ চাং বাড়ির নং : n0083 বয়স : 37 লিঙ্গ : মহিলা	ANG1769173 ফটো উপলব্ধ	547 নাম : রনদীপ চাং পিতার নাম : রঞ্জিত চাং বাড়ির নং : n0083 বয়স : 44 লিঙ্গ : পুরুষ	MCB1393206 ফটো উপলব্ধ	548 নাম : শুভম চাং পিতার নাম : বিধান চন্দ্র চাং বাড়ির নং : n0083 বয়স : 24 লিঙ্গ : পুরুষ	ANG2148492 ফটো উপলব্ধ
549 নাম : বিশাল দাস পিতার নাম : রাজু দাস বাড়ির নং : এন০০৭৫ বয়স : 27 লিঙ্গ : পুরুষ	ANG1957661 ফটো উপলব্ধ	550 নাম : সন্ধ্যা দাস স্বামীর নাম : সুজিতকুমার দাস বাড়ির নং : n0081 বয়স : 66 লিঙ্গ : মহিলা	MCB2735181 ফটো উপলব্ধ	551 নাম : রাজু দাস পিতার নাম : সুজিত দাস বাড়ির নং : n0081 বয়স : 46 লিঙ্গ : পুরুষ	ANG2486272 ফটো উপলব্ধ
552 নাম : সন্তোষী দাস স্বামীর নাম : রাজু দাস বাড়ির নং : n0081 বয়স : 48 লিঙ্গ : মহিলা	WB/38/261/594316 ফটো উপলব্ধ	553 নাম : তনুশ্রী দাস পিতার নাম : রাজু দাস বাড়ির নং : n0081 বয়স : 31 লিঙ্গ : মহিলা	ANG1636802 ফটো উপলব্ধ	554 নাম : মহাবীর দাস পিতার নাম : গুহিরাম দাস বাড়ির নং : n0135 বয়স : 69 লিঙ্গ : পুরুষ	ANG0900589 ফটো উপলব্ধ

555 নাম : নমিতা দাস স্বামীর নাম: মহাবীর দাস বাড়ির নং : n0135 বয়স : 57 লিঙ্গ : মহিলা	MCB2735173 ফটো উপলব্ধ	556 নাম : পুতুল দাস পিতার নাম: মহাবীর দাস বাড়ির নং : n0135 বয়স : 31 লিঙ্গ : মহিলা	ANG1508886 ফটো উপলব্ধ	557 নাম : দেবাশিষ দাস পিতার নাম: মহাবীর দাস বাড়ির নং : n0135 বয়স : 27 লিঙ্গ : পুরুষ	ANG1874064 ফটো উপলব্ধ
558 নাম : বন্দনা দাস পিতার নাম: মুন্না দাস বাড়ির নং : এন0054 বয়স : 25 লিঙ্গ : মহিলা	ANG2216174 ফটো উপলব্ধ	559 নাম : সন্ধ্যা নাথ পিতার নাম: স্বপন নাথ বাড়ির নং : এন0054 বয়স : 24 লিঙ্গ : মহিলা	ZJZ2370641 ফটো উপলব্ধ	560 নাম : রবীন্দ্রনাথ নাথ পিতার নাম: মনু নাথ বাড়ির নং : n0094 বয়স : 43 লিঙ্গ : পুরুষ	MCB2127231 ফটো উপলব্ধ
561 নাম : সুমিত্রা নাথ স্বামীর নাম: রবীন্দ্রনাথ নাথ বাড়ির নং : n0094 বয়স : 37 লিঙ্গ : মহিলা	ANG0900456 ফটো উপলব্ধ	562 নাম : সুশান্ত নাথ পিতার নাম: মুক্তিপদ নাথ বাড়ির নং : n0146 বয়স : 43 লিঙ্গ : পুরুষ	MCB2753234 ফটো উপলব্ধ	563 নাম : সোমনাথ নাথ পিতার নাম: সুশান্ত নাথ বাড়ির নং : এন0186 বয়স : 34 লিঙ্গ : পুরুষ	ANG1197417 ফটো উপলব্ধ
564 নাম : মমতা প্রসাদ পিতার নাম: ওমপ্রকাশ প্রসাদ বাড়ির নং : এন0083 বয়স : 41 লিঙ্গ : মহিলা	MCB2735694 ফটো উপলব্ধ	565 নাম : সুবল পরামানিক পিতার নাম: মৃত্যঞ্জয় পরামানিক বাড়ির নং : n0108 বয়স : 68 লিঙ্গ : পুরুষ	MCB2735199 ফটো উপলব্ধ	566 নাম : সঞ্জয় পান্ডে পিতার নাম: পুনীত পান্ডে বাড়ির নং : n0088 বয়স : 39 লিঙ্গ : পুরুষ	MCB2560779 ফটো উপলব্ধ
567 নাম : কাজল পাণ্ডে মায়ের নাম: সন্ধ্যা পাণ্ডে বাড়ির নং : n0021 বয়স : 27 লিঙ্গ : মহিলা	ANG2148534 ফটো উপলব্ধ	568 নাম : ধর্মেন্দ্র পান্ডে পিতার নাম: পুনিত পান্ডে বাড়ির নং : n0088 বয়স : 33 লিঙ্গ : পুরুষ	ANG1197334 ফটো উপলব্ধ	569 নাম : সুবর্ণা পান্ডে স্বামীর নাম: সঞ্জয় পান্ডে বাড়ির নং : এন0285 বয়স : 36 লিঙ্গ : মহিলা	ANG2465581 ফটো উপলব্ধ
570 নাম : ফারহা খাতুন পিতার নাম: মহঃ কালাম বাড়ির নং : এন0021 বয়স : 26 লিঙ্গ : মহিলা	ANG1957554 ফটো উপলব্ধ	Q 571 নাম : পলি পাণ্ডে স্বামীর নাম: রাম পঙ্কজ পাণ্ডে বাড়ির নং : বয়স : 36 লিঙ্গ : মহিলা	ANG1508753 ফটো উপলব্ধ	572 নাম : রাম পঙ্কজ পাণ্ডে মায়ের নাম: সন্ধ্যা পাণ্ডে বাড়ির নং : n0155 বয়স : 41 লিঙ্গ : পুরুষ	MCB2855773 ফটো উপলব্ধ
573 নাম : ফাতমা পারভীন পিতার নাম: রৌসন খান বাড়ির নং : এন0014 বয়স : 27 লিঙ্গ : মহিলা	ANG2216562 ফটো উপলব্ধ	574 নাম : সূর্যকান্ত রায় পিতার নাম: রবিলোচন রায় বাড়ির নং : এন0018 বয়স : 25 লিঙ্গ : পুরুষ	ANG1957695 ফটো উপলব্ধ	575 নাম : হরেকৃষ্ণ পাল পিতার নাম: তিনকোড়ি পাল বাড়ির নং : n0200 বয়স : 76 লিঙ্গ : পুরুষ	WB/38/261/621527 ফটো উপলব্ধ
576 নাম : রেখারানী পাল স্বামীর নাম: হরেকৃষ্ণ পাল বাড়ির নং : n0201 বয়স : 68 লিঙ্গ : মহিলা	WB/38/261/621528 ফটো উপলব্ধ	577 নাম : কৈলাস পাশোয়ান পিতার নাম: বাসো পাশোয়ান বাড়ির নং : n0085 বয়স : 63 লিঙ্গ : পুরুষ	WB/38/261/594667 ফটো উপলব্ধ	578 নাম : ইন্দ্রদেবী পাশোয়ান স্বামীর নাম: কৈলাস পাশোয়ান বাড়ির নং : n0085 বয়স : 58 লিঙ্গ : মহিলা	WB/38/261/594669 ফটো উপলব্ধ
579 নাম : অজয় পাশোয়ান পিতার নাম: কৈলাস পাশোয়ান বাড়ির নং : n0085 বয়স : 30 লিঙ্গ : পুরুষ	ANG1508761 ফটো উপলব্ধ	580 নাম : আসমা খাতুন পিতার নাম: ইলিয়াস কালাম বাড়ির নং : n0085 বয়স : 28 লিঙ্গ : মহিলা	ANG2148526 ফটো উপলব্ধ	581 নাম : রঞ্জিত বটব্যাল পিতার নাম: প্রফুল্ল বটব্যাল বাড়ির নং : n0089 বয়স : 65 লিঙ্গ : পুরুষ	ANG2040301 ফটো উপলব্ধ
582 নাম : টুপুনা বটব্যাল স্বামীর নাম: রঞ্জিত বটব্যাল বাড়ির নং : n0089 বয়স : 59 লিঙ্গ : মহিলা	ANG2030658 ফটো উপলব্ধ	583 নাম : মধুসূদন বটব্যাল পিতার নাম: রঞ্জিত বটব্যাল বাড়ির নং : n0089 বয়স : 39 লিঙ্গ : পুরুষ	MCB2753242 ফটো উপলব্ধ	584 নাম : সঞ্জু বটব্যাল স্বামীর নাম: মধুসূদন বটব্যাল বাড়ির নং : n0089 বয়স : 39 লিঙ্গ : মহিলা	ANG1197425 ফটো উপলব্ধ

585 নাম : পাপু বটব্যাল পিতার নাম: রঞ্জিত বটব্যাল বাড়ির নং : n0089 বয়স : 35 লিঙ্গ : পুরুষ	ANG0900449 ফটো উপলব্ধ	586 নাম : শ্যামাপদ ব্যানার্জী পিতার নাম: অনিলবরন ব্যানার্জী বাড়ির নং : n0097 বয়স : 70 লিঙ্গ : পুরুষ	WB/38/261/594379 ফটো উপলব্ধ	587 নাম : রীনা ব্যানার্জী স্বামীর নাম: শ্যামাপদ ব্যানার্জী বাড়ির নং : n0097 বয়স : 51 লিঙ্গ : মহিলা	WB/38/261/594411 ফটো উপলব্ধ
588 নাম : সাবিত্রী গরাই স্বামীর নাম: বিজয় গরাই বাড়ির নং : n0097 বয়স : 60 লিঙ্গ : মহিলা	MCB2753283 ফটো উপলব্ধ	589 নাম : বিধান ব্যানার্জী পিতার নাম: শ্যামাপদ ব্যানার্জী বাড়ির নং : n0097 বয়স : 31 লিঙ্গ : পুরুষ	ANG1508787 ফটো উপলব্ধ	590 নাম : সরস্বতী বাউরী পিতার নাম: নারান বাউরী বাড়ির নং : n0082 বয়স : 56 লিঙ্গ : মহিলা	WB/38/261/594498 ফটো উপলব্ধ
591 নাম : বিনোদ বাউরী পিতার নাম: নারান বাউরী বাড়ির নং : n0082 বয়স : 46 লিঙ্গ : পুরুষ	WB/38/261/594193 ফটো উপলব্ধ	592 নাম : মিঠু বাউরী স্বামীর নাম: বিনোদ বাউরী বাড়ির নং : n0082 বয়স : 40 লিঙ্গ : মহিলা	MCB2855658 ফটো উপলব্ধ	593 নাম : সনাতন বাউরী পিতার নাম: সুকদেও বাউরী বাড়ির নং : n0099 বয়স : 45 লিঙ্গ : পুরুষ	MCB2753259 ফটো উপলব্ধ
594 নাম : মনা বাউরী পিতার নাম: সুকদেব বাউরী বাড়ির নং : n0099 বয়স : 42 লিঙ্গ : পুরুষ	MCB2753267 ফটো উপলব্ধ	595 নাম : রাকেশ বাউরী পিতার নাম: অশোক বাউরী বাড়ির নং : n0122 বয়স : 48 লিঙ্গ : পুরুষ	WB/38/261/594339 ফটো উপলব্ধ	596 নাম : সীমা বাউরী স্বামীর নাম: রাকেশ বাউরী বাড়ির নং : n0122 বয়স : 39 লিঙ্গ : মহিলা	ANG1197557 ফটো উপলব্ধ
597 নাম : সন্ধ্যা বাউরী স্বামীর নাম: অরুণ বাউরী বাড়ির নং : n0123 বয়স : 66 লিঙ্গ : মহিলা	WB/38/261/594489 ফটো উপলব্ধ	598 নাম : তপন বাউরী পিতার নাম: অরুণ বাউরী বাড়ির নং : n0123 বয়স : 49 লিঙ্গ : পুরুষ	MCB2127074 ফটো উপলব্ধ	599 নাম : লক্ষীদাসী বাউরী স্বামীর নাম: তপন বাউরী বাড়ির নং : n0123 বয়স : 43 লিঙ্গ : মহিলা	ANG0900522 ফটো উপলব্ধ
600 নাম : স্বপন বাউরী পিতার নাম: অরুণ বাউরী বাড়ির নং : n0123 বয়স : 46 লিঙ্গ : পুরুষ	WB/38/261/594672 ফটো উপলব্ধ	601 নাম : সরস্বতী বাউরী স্বামীর নাম: স্বপন বাউরী বাড়ির নং : n0123 বয়স : 47 লিঙ্গ : মহিলা	ANG1081470 ফটো উপলব্ধ	602 নাম : ক্ষমা বাউরী পিতার নাম: অরুণ বাউরী বাড়ির নং : n0123 বয়স : 37 লিঙ্গ : মহিলা	ANG0900506 ফটো উপলব্ধ
603 নাম : শর্মা বাউরী পিতার নাম: অরুণ বাউরী বাড়ির নং : n0123 বয়স : 36 লিঙ্গ : পুরুষ	ANG0900514 ফটো উপলব্ধ	604 নাম : উজ্জল বাউরী পিতার নাম: অরুণ বাউরী বাড়ির নং : n0123 বয়স : 29 লিঙ্গ : পুরুষ	ANG1636786 ফটো উপলব্ধ	605 নাম : দিলীপ বাউরী পিতার নাম: দুখন বাউরী বাড়ির নং : n0128 বয়স : 66 লিঙ্গ : পুরুষ	MCB2735207 ফটো উপলব্ধ
606 নাম : অনো বাউরী স্বামীর নাম: দিলীপ বাউরী বাড়ির নং : n0128 বয়স : 58 লিঙ্গ : মহিলা	WB/38/261/594308 ফটো উপলব্ধ	607 নাম : টুম্পা বাউরী পিতার নাম: দিলীপ বাউরী বাড়ির নং : n0128 বয়স : 35 লিঙ্গ : মহিলা	ANG0900563 ফটো উপলব্ধ	608 নাম : ধীনের বাউরী পিতার নাম: দুর্গা বাউরী বাড়ির নং : n0129 বয়স : 71 লিঙ্গ : পুরুষ	WB/38/261/594083 ফটো উপলব্ধ
609 নাম : আশা বাউরী স্বামীর নাম: ধীনের বাউরী বাড়ির নং : n0129 বয়স : 66 লিঙ্গ : মহিলা	WB/38/261/594618 ফটো উপলব্ধ	610 নাম : কার্তিক বাউরী পিতার নাম: ধীনের বাউরী বাড়ির নং : n0129 বয়স : 50 লিঙ্গ : পুরুষ	WB/38/261/594093 ফটো উপলব্ধ	611 নাম : সুস্মিতা বাউরী স্বামীর নাম: কার্তিক বাউরী বাড়ির নং : n0129 বয়স : 48 লিঙ্গ : মহিলা	ANG2287084 ফটো উপলব্ধ
612 নাম : সঞ্জীব বাউরী পিতার নাম: কার্তিক বাউরী বাড়ির নং : n0129 বয়স : 29 লিঙ্গ : পুরুষ	ANG1636778 ফটো উপলব্ধ	613 নাম : পারুলী বাউরী স্বামীর নাম: ধীনের বাউরী বাড়ির নং : n0129 বয়স : 66 লিঙ্গ : মহিলা	ANG1197508 ফটো উপলব্ধ	614 নাম : বাপি বাউরী পিতার নাম: ধীনের বাউরী বাড়ির নং : n0129 বয়স : 44 লিঙ্গ : পুরুষ	MCB2735504 ফটো উপলব্ধ

615 নাম : লক্ষী বাউরী স্বামীর নাম: বাপি বাউরী বাড়ির নং : n0129 বয়স : 41 লিঙ্গ : মহিলা	ANG1081538 ফটো উপলব্ধ	616 নাম : শান্তি বাউরী পিতার নাম: ধীরেন বাউরী বাড়ির নং : n0129 বয়স : 43 লিঙ্গ : মহিলা	MCB2560829 ফটো উপলব্ধ	617 নাম : মনেশ বাউরী পিতার নাম: ধীরেন বাউরী বাড়ির নং : n0129 বয়স : 29 লিঙ্গ : পুরুষ	ANG1636760 ফটো উপলব্ধ
618 নাম : দয়া বাউরী স্বামীর নাম: শান্তি বাউরী বাড়ির নং : n0129 বয়স : 39 লিঙ্গ : মহিলা	MCB2560803 ফটো উপলব্ধ	619 নাম : পূজা বাউরী স্বামীর নাম: সঞ্জীব বাউরী বাড়ির নং : n0214 বয়স : 29 লিঙ্গ : মহিলা	ANG1932904 ফটো উপলব্ধ	620 নাম : চন্দন বাউরী পিতার নাম: তপন বাউরী বাড়ির নং : n0065 বয়স : 24 লিঙ্গ : পুরুষ	ANG2148278 ফটো উপলব্ধ
621 নাম : রহিত বাউরী পিতার নাম: স্বপন বাউরী বাড়ির নং : n0082 বয়স : 24 লিঙ্গ : পুরুষ	ANG2148260 ফটো উপলব্ধ	622 নাম : রনু দাস পিতার নাম: সুজিত কুমার দাস বাড়ির নং : n0123 বয়স : 42 লিঙ্গ : পুরুষ	MCB2855740 ফটো উপলব্ধ	623 নাম : শুকতারা বাউরী স্বামীর নাম: সনাতন বাউরী বাড়ির নং : n0099 বয়স : 30 লিঙ্গ : মহিলা	ANG1873835 ফটো উপলব্ধ
624 নাম : টুঙ্গা বাউরী স্বামীর নাম: মানা বাউরী বাড়ির নং : n0099 বয়স : 35 লিঙ্গ : মহিলা	ANG1873843 ফটো উপলব্ধ	625 নাম : বিকাশ সিং পিতার নাম: সরবন সিং বাড়ির নং : এন0074 বয়স : 23 লিঙ্গ : পুরুষ	ANG2216018 ফটো উপলব্ধ	626 নাম : রোহিত দাস পিতার নাম: রনু দাস বাড়ির নং : নয়াবস্তী রঘুনাথচক বয়স : 22 লিঙ্গ : পুরুষ	ANG2348811 ফটো উপলব্ধ
627 নাম : কবিতা বাউরী স্বামীর নাম: গণেশ বাউরী বাড়ির নং : এন0074 বয়স : 38 লিঙ্গ : মহিলা	ANG2325470 ফটো উপলব্ধ	628 নাম : কিরণ চৌধুরী পিতার নাম: মল্ল চৌধুরী বাড়ির নং : এন0015 বয়স : 23 লিঙ্গ : মহিলা	ANG2325520 ফটো উপলব্ধ	629 নাম : তনু বাদ্যকর পিতার নাম: গুইরাম বাদ্যকর বাড়ির নং : এন0015 বয়স : 39 লিঙ্গ : মহিলা	ANG1637560 ফটো উপলব্ধ
630 নাম : সরস্বতী ওরাং পিতার নাম: রোহিত ওরাং বাড়ির নং : এন0015 বয়স : 22 লিঙ্গ : মহিলা	ANG2325645 ফটো উপলব্ধ	631 নাম : মঙ্গলা ভুই স্বামীর নাম: আনন্দ ভুই বাড়ির নং : এন0015 বয়স : 29 লিঙ্গ : মহিলা	ANG2325538 ফটো উপলব্ধ	632 নাম : বিশ্বনাথ মুখার্জী পিতার নাম: লক্ষীকান্ত মুখার্জী বাড়ির নং : এন0090 বয়স : 56 লিঙ্গ : পুরুষ	WB/38/261/597517 ফটো উপলব্ধ
633 নাম : অসীমা মুখার্জী স্বামীর নাম: বিশ্বনাথ মুখার্জী বাড়ির নং : এন 0090 বয়স : 50 লিঙ্গ : মহিলা	WB/38/261/597518 ফটো উপলব্ধ	634 নাম : জবা বাদ্যকর স্বামীর নাম: বাদল বাদ্যকর বাড়ির নং : n0217 বয়স : 31 লিঙ্গ : মহিলা	ANG1932938 ফটো উপলব্ধ	635 নাম : বিনয় বাদ্যকর পিতার নাম: সুখেন বাদ্যকর বাড়ির নং : n0098 বয়স : 39 লিঙ্গ : পুরুষ	MCB2855666 ফটো উপলব্ধ
636 নাম : তুলসী বাদ্যকর স্বামীর নাম: বাটুল বাদ্যকর বাড়ির নং : n0090 বয়স : 63 লিঙ্গ : মহিলা	MCB2735215 ফটো উপলব্ধ	637 নাম : রাকেশ বাদ্যকর পিতার নাম: বাটুল বাদ্যকর বাড়ির নং : n0090 বয়স : 46 লিঙ্গ : পুরুষ	WB/38/261/594499 ফটো উপলব্ধ	638 নাম : নমিতা বাদ্যকর স্বামীর নাম: রাকেশ বাদ্যকর বাড়ির নং : n0090 বয়স : 42 লিঙ্গ : মহিলা	MCB2460228 ফটো উপলব্ধ
639 নাম : পূর্ণিমা বাদ্যকর স্বামীর নাম: সুখেন বাদ্যকর বাড়ির নং : n0098 বয়স : 61 লিঙ্গ : মহিলা	WB/38/261/594194 ফটো উপলব্ধ	640 নাম : বাদল বাদ্যকর পিতার নাম: সুখেন বাদ্যকর বাড়ির নং : n0098 বয়স : 40 লিঙ্গ : পুরুষ	MCB2560845 ফটো উপলব্ধ	641 নাম : বামাপদ বাদ্যকর পিতার নাম: গুইরাম বাদ্যকর বাড়ির নং : n0126 বয়স : 54 লিঙ্গ : পুরুষ	WB/38/261/594548 ফটো উপলব্ধ
642 নাম : মমতা বাদ্যকর স্বামীর নাম: বামাপদ বাদ্যকর বাড়ির নং : n0126 বয়স : 50 লিঙ্গ : মহিলা	MCB1364215 ফটো উপলব্ধ	643 নাম : টিপু সুলতান পিতার নাম: হায়দর সুলতান বাড়ির নং : এন0025 বয়স : 28 লিঙ্গ : পুরুষ	ANG2216067 ফটো উপলব্ধ	644 নাম : গুলনাজ বিবি পিতার নাম: মহম্মদ সাহিদ বাড়ির নং : নং36 বয়স : 29 লিঙ্গ : মহিলা	ANG2409944 ফটো উপলব্ধ

645	ANG2409977	ফটো উপলব্ধ	646	WB/38/261/612301	ফটো উপলব্ধ	647	WB/38/261/612109	ফটো উপলব্ধ
নাম : মহম্মদ আরমান পিতার নাম : মহম্মদ সাকিরুল বাড়ির নং : এন0025 বয়স : 23 লিঙ্গ : পুরুষ			নাম : সুচিত্রা ভান্ডারী স্বামীর নাম : অরুণ ভান্ডারী বাড়ির নং : n0197 বয়স : 65 লিঙ্গ : মহিলা			নাম : শ্রীকান্ত ভান্ডারী পিতার নাম : অরুণ ভান্ডারী বাড়ির নং : n0198 বয়স : 52 লিঙ্গ : পুরুষ		
648	MCB2457398	ফটো উপলব্ধ	649	ANG1352269	ফটো উপলব্ধ	650	MCB1393552	ফটো উপলব্ধ
নাম : সুরঙ্গা ভান্ডারী স্বামীর নাম : শ্রীকান্ত ভান্ডারী বাড়ির নং : n0199 বয়স : 43 লিঙ্গ : মহিলা			নাম : রবী ভারতী পিতার নাম : রাধেশ্যাম ভারতী বাড়ির নং : 111 বয়স : 32 লিঙ্গ : পুরুষ			নাম : মধুসূদন মুখার্জী পিতার নাম : সুধীর মুখার্জী বাড়ির নং : n0127 বয়স : 62 লিঙ্গ : পুরুষ		
651	MCB1393354	ফটো উপলব্ধ	652	ANG1081512	ফটো উপলব্ধ	653	MCB2460749	ফটো উপলব্ধ
নাম : ইলা মুখার্জী স্বামীর নাম : মধুসূদন মুখার্জী বাড়ির নং : n0127 বয়স : 57 লিঙ্গ : মহিলা			নাম : রাজীব মুখার্জী পিতার নাম : মধুসূদন মুখার্জী বাড়ির নং : n0127 বয়স : 33 লিঙ্গ : পুরুষ			নাম : শান্তিময় মুখার্জী পিতার নাম : মধুসূদন মুখার্জী বাড়ির নং : n0127 বয়স : 39 লিঙ্গ : পুরুষ		
654	ANG0900555	ফটো উপলব্ধ	655	ANG2440618	ফটো উপলব্ধ	656	MCB0780544	ফটো উপলব্ধ
নাম : মোহন মুখার্জী পিতার নাম : মধুসূদন মুখার্জী বাড়ির নং : n0127 বয়স : 36 লিঙ্গ : পুরুষ			নাম : পূজা মুখার্জী ব্যানার্জী স্বামীর নাম : রাজীব মুখার্জী বাড়ির নং : এন0127 বয়স : 21 লিঙ্গ : মহিলা			নাম : লক্ষীকান্ত মুখার্জী পিতার নাম : সনত মুখার্জী বাড়ির নং : এন01৬৬ বয়স : 83 লিঙ্গ : পুরুষ		
657	MCB2460269	ফটো উপলব্ধ	658	WB/38/261/594048	ফটো উপলব্ধ	659	WB/38/261/594170	ফটো উপলব্ধ
নাম : রসুল খাতুন মহঃ স্বামীর নাম : নিজাম মহঃ বাড়ির নং : n0199 বয়স : 60 লিঙ্গ : মহিলা			নাম : আলাউদ্দীন মহঃ পিতার নাম : ইসাহাক মহঃ বাড়ির নং : n0102 বয়স : 56 লিঙ্গ : পুরুষ			নাম : বেবীখাতুন মহঃ স্বামীর নাম : আলাউদ্দীন মহঃ বাড়ির নং : n0102 বয়স : 52 লিঙ্গ : মহিলা		
660	ANG1197441	ফটো উপলব্ধ	661	WB/38/261/594097	ফটো উপলব্ধ	662	WB/38/261/594165	ফটো উপলব্ধ
নাম : শালমা খাতুন পিতার নাম : আলাউদ্দীন মহঃ বাড়ির নং : n0102 বয়স : 34 লিঙ্গ : মহিলা			নাম : সুলতান মহঃ পিতার নাম : আবদুল মহঃ বাড়ির নং : n0118 বয়স : 53 লিঙ্গ : পুরুষ			নাম : সালমাবেগম মহঃ স্বামীর নাম : সুলতান মহঃ বাড়ির নং : n0118 বয়স : 50 লিঙ্গ : মহিলা		
663	ANG1352327	ফটো উপলব্ধ	664	ANG1508878	ফটো উপলব্ধ	665	WB/38/261/594033	ফটো উপলব্ধ
নাম : সাবিলা বিবি স্বামীর নাম : মহঃ শাহাবন বাড়ির নং : n0118 বয়স : 37 লিঙ্গ : মহিলা			নাম : রেশমা খাতুন পিতার নাম : মহঃ সুলতান বাড়ির নং : n0118 বয়স : 30 লিঙ্গ : মহিলা			নাম : সুলেমান মহঃ পিতার নাম : আলিহুসেইন মহঃ বাড়ির নং : n0119 বয়স : 63 লিঙ্গ : পুরুষ		
666	WB/38/261/594164	ফটো উপলব্ধ	667	ANG1197540	ফটো উপলব্ধ	668	ANG1352285	ফটো উপলব্ধ
নাম : হাজরা বিবি মহঃ স্বামীর নাম : সুলেমান মহঃ বাড়ির নং : n0119 বয়স : 58 লিঙ্গ : মহিলা			নাম : জরিলা বিবি স্বামীর নাম : ফিরোজ বাড়ির নং : এন0036 বয়স : 35 লিঙ্গ : মহিলা			নাম : মহঃ রাজ পিতার নাম : মহঃ সুলেমান বাড়ির নং : n0119 বয়স : 33 লিঙ্গ : পুরুষ		
669	ANG1508811	ফটো উপলব্ধ	670	WB/38/261/594205	ফটো উপলব্ধ	671	MCB2560738	ফটো উপলব্ধ
নাম : উত্তম দাস পিতার নাম : মুন্না দাস বাড়ির নং : n0119 বয়স : 30 লিঙ্গ : পুরুষ			নাম : মদিনা খাতুন মহঃ স্বামীর নাম : ইদ্রিশ মহঃ বাড়ির নং : n0121 বয়স : 58 লিঙ্গ : মহিলা			নাম : রসিদ মহঃ পিতার নাম : ইদ্রিশ মহঃ বাড়ির নং : n0121 বয়স : 40 লিঙ্গ : পুরুষ		
672	MCB2560720	ফটো উপলব্ধ	673	ANG1197458	ফটো উপলব্ধ	674	ANG0618181	ফটো উপলব্ধ
নাম : রুকসানা বিবি স্বামীর নাম : রসিদ মহঃ বাড়ির নং : n0121 বয়স : 39 লিঙ্গ : মহিলা			নাম : সান্নিমা খাতুন স্বামীর নাম : মহঃ সাহিদ বাড়ির নং : n0121 বয়স : 38 লিঙ্গ : মহিলা			নাম : মহঃ সাহিদ পিতার নাম : মহঃ ইদ্রিশ বাড়ির নং : n0121 বয়স : 38 লিঙ্গ : পুরুষ		



675 নাম : মহঃ শাহাবন পিতার নাম: আবদুল্লা বাড়ির নং : n0118 বয়স : 42 লিঙ্গ : পুরুষ	ANG0900498 ফটো উপলব্ধ	676 নাম : মহঃ শের খান পিতার নাম: মহঃ নিজাম বাড়ির নং : n0139 বয়স : 35 লিঙ্গ : পুরুষ	ANG1197409 ফটো উপলব্ধ	677 নাম : মহঃ মুন্সেরা পিতার নাম: মহঃ আলি-জব্বার বাড়ির নং : n0119 বয়স : 50 লিঙ্গ : পুরুষ	ANG1804301 ফটো উপলব্ধ
678 নাম : মহঃঅফতাব আলম পিতার নাম: মহঃআলাউদ্দিন বাড়ির নং : n0102 বয়স : 29 লিঙ্গ : পুরুষ	ANG1769058 ফটো উপলব্ধ	679 নাম : পুতুল দাস স্বামীর নাম: মুন্না দাস বাড়ির নং : n0119 বয়স : 48 লিঙ্গ : মহিলা	ANG1769082 ফটো উপলব্ধ	680 নাম : আফতাব আলম পিতার নাম: মহঃসুলতান বাড়ির নং : n0118 বয়স : 29 লিঙ্গ : পুরুষ	ANG1769108 ফটো উপলব্ধ
681 নাম : সামিমা খাতুন স্বামীর নাম: মহঃ রাজ বাড়ির নং : n0119 বয়স : 28 লিঙ্গ : মহিলা	ANG1769132 ফটো উপলব্ধ	682 নাম : মহঃ ইমতিয়াজ পিতার নাম: মোহাম্মদ সুলেমান বাড়ির নং : n0119 বয়স : 30 লিঙ্গ : পুরুষ	ANG1769116 ফটো উপলব্ধ	683 নাম : মহঃ তাজ পিতার নাম: মহঃ সুলেমান বাড়ির নং : n0119 বয়স : 28 লিঙ্গ : পুরুষ	ANG1769124 ফটো উপলব্ধ
684 নাম : রাজু রবিদাস পিতার নাম: বৈজু রবিদাস বাড়ির নং : n0141 বয়স : 47 লিঙ্গ : পুরুষ	MCB2753291 ফটো উপলব্ধ	685 নাম : রুপা রায় স্বামীর নাম: বাদল রায় বাড়ির নং : n0096 বয়স : 73 লিঙ্গ : মহিলা	ANG2046035 ফটো উপলব্ধ	686 নাম : জানকীদেবী রায় স্বামীর নাম: হীরালাল রায় বাড়ির নং : n0109 বয়স : 68 লিঙ্গ : মহিলা	WB/38/261/594444 ফটো উপলব্ধ
687 নাম : ছোট্টলাল রায় পিতার নাম: হীরালাল রায় বাড়ির নং : n0109 বয়স : 53 লিঙ্গ : পুরুষ	WB/38/261/594630 ফটো উপলব্ধ	688 নাম : শম্ভু রায় পিতার নাম: সিউচরন রায় বাড়ির নং : n0191 বয়স : 42 লিঙ্গ : পুরুষ	MCB2460327 ফটো উপলব্ধ	689 নাম : ছন্দা রায় স্বামীর নাম: শম্ভু রায় বাড়ির নং : n0115 বয়স : 32 লিঙ্গ : মহিলা	ANG1508928 ফটো উপলব্ধ
690 নাম : রাজকুমার রায় পিতার নাম: হীরালাল. রায় বাড়ির নং : n0109 বয়স : 51 লিঙ্গ : পুরুষ	MCB2127256 ফটো উপলব্ধ	691 নাম : মুকুন রায় পিতার নাম: ছোট্টলাল রায় বাড়ির নং : n0109 বয়স : 33 লিঙ্গ : পুরুষ	ANG1081462 ফটো উপলব্ধ	692 নাম : অজয় কুমার পিতার নাম: রাজকুমার রায় বাড়ির নং : নং12 বয়স : 22 লিঙ্গ : পুরুষ	ANG2409969 ফটো উপলব্ধ
693 নাম : মহঃআনয়ার শেখ পিতার নাম: নাশরদীন শেখ বাড়ির নং : n0035 বয়স : 30 লিঙ্গ : পুরুষ	ANG1874015 ফটো উপলব্ধ	694 নাম : রোজেন শেখ পিতার নাম: গুলাম রসুল শেখ বাড়ির নং : n0143 বয়স : 60 লিঙ্গ : পুরুষ	MCB2753309 ফটো উপলব্ধ	695 নাম : সাহিদা শেখ পিতার নাম: রোজেন শেখ বাড়ির নং : n0143 বয়স : 39 লিঙ্গ : মহিলা	ANG1197482 ফটো উপলব্ধ
696 নাম : রাজ শেখ মায়ের নাম: নিজমা বিবি বাড়ির নং : নং89 বয়স : 37 লিঙ্গ : পুরুষ	ANG2409928 ফটো উপলব্ধ	697 নাম : অপর্ণা সুত্রধর পিতার নাম: নেপাল সুত্রধর বাড়ির নং : n0110 বয়স : 35 লিঙ্গ : মহিলা	ANG1081520 ফটো উপলব্ধ	698 নাম : নেপাল সুত্রধর পিতার নাম: গুইরাম সুত্রধর বাড়ির নং : n0110 বয়স : 63 লিঙ্গ : পুরুষ	WB/38/261/594283 ফটো উপলব্ধ
699 নাম : জবা সুত্রধর স্বামীর নাম: নেপাল সুত্রধর বাড়ির নং : n0110 বয়স : 58 লিঙ্গ : মহিলা	MCB2735306 ফটো উপলব্ধ	700 নাম : মিলন সুত্রধর পিতার নাম: নেপাল সুত্রধর বাড়ির নং : n0110 বয়স : 39 লিঙ্গ : পুরুষ	ANG0619106 ফটো উপলব্ধ	701 নাম : নাড়গোপাল সুত্রধর পিতার নাম: গুইরাম সুত্রধর বাড়ির নং : n0110 বয়স : 50 লিঙ্গ : পুরুষ	MCB1393628 ফটো উপলব্ধ
702 নাম : রীতা সুত্রধর স্বামীর নাম: নাড় সুত্রধর বাড়ির নং : n0110 বয়স : 48 লিঙ্গ : মহিলা	MCB1364249 ফটো উপলব্ধ	703 নাম : রাজ সাউ পিতার নাম: সুমেশ সাউ বাড়ির নং : n0194 বয়স : 64 লিঙ্গ : পুরুষ	ANG1874114 ফটো উপলব্ধ	704 নাম : অশোক সাউ পিতার নাম: চক্রধারী সাউ বাড়ির নং : n0104 বয়স : 50 লিঙ্গ : পুরুষ	WB/38/261/594527 ফটো উপলব্ধ

705	MCB077268	নাম : রাজু সাউ পিতার নাম: সুমের সাউ বাড়ির নং : n0104 বয়স : 63 লিঙ্গ : পুরুষ	ফটো উপলব্ধ	706	ANG1636794	নাম : রবিশঙ্কর সাউ পিতার নাম: রাজু সাউ বাড়ির নং : n0104 বয়স : 30 লিঙ্গ : পুরুষ	ফটো উপলব্ধ	707	WB/38/261/600114	নাম : রাজেন্দ্র সাউ পিতার নাম: লক্ষণ সাউ বাড়ির নং : n0136 বয়স : 51 লিঙ্গ : পুরুষ	ফটো উপলব্ধ
708	MCB2790681	নাম : তপন ধীবর পিতার নাম: শম্ভু ধীবর বাড়ির নং : n0136 বয়স : 45 লিঙ্গ : পুরুষ	ফটো উপলব্ধ	709	MCB2560795	নাম : রাধা সাউ স্বামীর নাম: রাজেন্দ্র সাউ বাড়ির নং : n0104 বয়স : 36 লিঙ্গ : মহিলা	ফটো উপলব্ধ	710	ANG1873827	নাম : সানি সাও পিতার নাম: রাজু সাও বাড়ির নং : n0104 বয়স : 27 লিঙ্গ : পুরুষ	ফটো উপলব্ধ
711	ANG1609403	নাম : নির্মালা সাউ স্বামীর নাম: অশোক সাউ বাড়ির নং : n0202 বয়স : 29 লিঙ্গ : মহিলা	ফটো উপলব্ধ	712	ANG2282697	নাম : পার্বতী সাউ স্বামীর নাম: চক্রধারী সাউ বাড়ির নং : n0104 বয়স : 65 লিঙ্গ : মহিলা	ফটো উপলব্ধ	713	ANG1508837	নাম : সুরচি দেবী সিং স্বামীর নাম: মনোজ সিং বাড়ির নং : n0142 বয়স : 39 লিঙ্গ : মহিলা	ফটো উপলব্ধ
714	MCB2753317	নাম : মনোজ সিং পিতার নাম: কৈলাস সিং বাড়ির নং : n0142 বয়স : 43 লিঙ্গ : পুরুষ	ফটো উপলব্ধ	715	WB/38/261/594280	নাম : গঙ্গাদেবী সিংহ স্বামীর নাম: কৈলাস সিংহ বাড়ির নং : n0091 বয়স : 68 লিঙ্গ : মহিলা	ফটো উপলব্ধ	716	ANG1769157	নাম : শান্তি সিং স্বামীর নাম: সিতারাম সিং বাড়ির নং : n0091 বয়স : 46 লিঙ্গ : মহিলা	ফটো উপলব্ধ
717	ANG1508829	নাম : সিতারাম সিং পিতার নাম: কৈলাস সিংহ বাড়ির নং : n0091 বয়স : 54 লিঙ্গ : পুরুষ	ফটো উপলব্ধ	718	ANG2148039	নাম : দীপক দাস পিতার নাম: বৈজু দাস বাড়ির নং : n0120 বয়স : 49 লিঙ্গ : পুরুষ	ফটো উপলব্ধ	719	MCB2735314	নাম : জানকী হরিজন স্বামীর নাম: দীপক হরিজন বাড়ির নং : n0120 বয়স : 48 লিঙ্গ : মহিলা	ফটো উপলব্ধ
720	IEP2222206	নাম : খুবু পাসওয়ান পিতার নাম: পল্লু পাসওয়ান বাড়ির নং : এন0036 বয়স : 27 লিঙ্গ : মহিলা	ফটো উপলব্ধ	721	ZRQ1685734	নাম : শম্পা অধিকারী স্বামীর নাম: মিলন অধিকারী বাড়ির নং : এন001 বয়স : 28 লিঙ্গ : মহিলা	ফটো উপলব্ধ	722	ANG2530392	নাম : আরতি বাউরী স্বামীর নাম: উজ্জল বাউরী বাড়ির নং : নং123 বয়স : 22 লিঙ্গ : মহিলা	ফটো উপলব্ধ
723	ANG2530418	নাম : নাজমা খাতুন পিতার নাম: হায়দর আলি বাড়ির নং : এন0107 বয়স : 29 লিঙ্গ : মহিলা	ফটো উপলব্ধ	724	ANG2530426	নাম : নেহা বাউরী পিতার নাম: তপন বাউরী বাড়ির নং : নং123 বয়স : 20 লিঙ্গ : মহিলা	ফটো উপলব্ধ	725	ANG2530434	নাম : ইরফান হুসেইন মায়ের নাম: উম্মা বিবি বাড়ির নং : এন0107 বয়স : 29 লিঙ্গ : পুরুষ	ফটো উপলব্ধ
726	ANG2530442	নাম : মেহরমিসা পিতার নাম: হায়দর আলি বাড়ির নং : এন0215 বয়স : 26 লিঙ্গ : মহিলা	ফটো উপলব্ধ	727	ANG2530715	নাম : মুনমুন বাউরী পিতার নাম: তপন বাউরী বাড়ির নং : এন0123 বয়স : 19 লিঙ্গ : মহিলা	ফটো উপলব্ধ	728	ANG2534600	নাম : সোনি রবিদাস স্বামীর নাম: উত্তম রবিদাস বাড়ির নং : নং119 বয়স : 31 লিঙ্গ : মহিলা	ফটো উপলব্ধ
729	ANG2534659	নাম : বিচিত্রা বাউরি স্বামীর নাম: আকাশ দাস বাড়ির নং : এন0015 বয়স : 22 লিঙ্গ : মহিলা	ফটো উপলব্ধ	730	ANG2534683	নাম : সালোনী বাউরী মায়ের নাম: সরস্বতী বাউরী বাড়ির নং : নং123 বয়স : 20 লিঙ্গ : মহিলা	ফটো উপলব্ধ	731	ANG2536233	নাম : বিবেক কুমার রায় মায়ের নাম: রীতা দেবী রীতা দেবী বাড়ির নং : নং058 বয়স : 19 লিঙ্গ : পুরুষ	ফটো উপলব্ধ
732	ANG2536241	নাম : করিশা ক্রি রয় রায় মায়ের নাম: রীতা রায় বাড়ির নং : এন0058 বয়স : 20 লিঙ্গ : মহিলা	ফটো উপলব্ধ	733	ZQP2639243	নাম : অরুণিমা দাস পিতার নাম: আনন্দ দাস বাড়ির নং : এন0021 বয়স : 26 লিঙ্গ : মহিলা	ফটো উপলব্ধ	734	ANG2538551	নাম : জ্যোতী ভট্টাচার্য্য স্বামীর নাম: সন্দীপ বাড়ির নং : এন0026 বয়স : 30 লিঙ্গ : মহিলা	ফটো উপলব্ধ



<p>735</p> <p>ANG2556306</p> <p>নাম : শ্ৰেয়া চক্রবর্তী পিতার নাম: আশীষ চক্রবর্তী বাড়ির নং : না বয়স : 19 লিঙ্গ : মহিলা</p> <p>ফটো উপলব্ধ</p>	<p>736</p> <p>ANG2556405</p> <p>নাম : সৌভীক মন্ডল পিতার নাম: ভবন মন্ডল বাড়ির নং : এন00 বয়স : 20 লিঙ্গ : পুরুষ</p> <p>ফটো উপলব্ধ</p>	<p>737</p> <p>ANG2562601</p> <p>নাম : তম্বী বা পিতার নাম: বিনয় কুমার বা বাড়ির নং : 23 বয়স : 19 লিঙ্গ : মহিলা</p> <p>ফটো উপলব্ধ</p>
--	---	---



738	2	ANG2584472	ফটো উপলব্ধ
739	2	ANG2584787	ফটো উপলব্ধ
740	2	ANG2585677	ফটো উপলব্ধ

নাম : নার্মিস খাতুন
মায়ের নাম: উনেসা বিবি
বাড়ির নং : নং107
বয়স : 18 লিঙ্গ : মহিলা

নাম : লক্ষ্মীকান্ত গরাই
পিতার নাম: প্রদীপ গরাই
বাড়ির নং : নং105
বয়স : 18 লিঙ্গ : পুরুষ

নাম : শর্মিলা খাতুন
স্বামীর নাম: মোহম্মদ পরবেজ খান
বাড়ির নং : নয়া বস্তি
বয়স : 32 লিঙ্গ : মহিলা



741	1	ANG2599025
নাম : অর্ঘ ভাণ্ডারী পিতার নাম: শ্রীকান্ত ভাণ্ডারী বাড়ির নং : এন0198 বয়স : 18 লিঙ্গ : পুরুষ		
ফটো উপলব্ধ		

742	1	ANG2599355
নাম : সুধা শর্মা স্বামীর নাম: অমিত শর্মা বাড়ির নং : এন0006 বয়স : 31 লিঙ্গ : মহিলা		
ফটো উপলব্ধ		

743	2	ANG2599421
নাম : পলি পান্ডে স্বামীর নাম: রামপুকার পান্ডে বাড়ির নং : এন0155 বয়স : 36 লিঙ্গ : মহিলা		
ফটো উপলব্ধ		

744	2	ANG2599462
নাম : সোমনাথ চৌবে মায়ের নাম: বন্দনা চৌবে বাড়ির নং : এন0002 বয়স : 25 লিঙ্গ : পুরুষ		
ফটো উপলব্ধ		

745	2	ANG2599736
নাম : অভয় চৌধুরী পিতার নাম: অনিল চৌধুরী বাড়ির নং : বল্লভপুর রঘুনাথ চাক,নিই বস্তি বয়স : 20 লিঙ্গ : পুরুষ		
ফটো উপলব্ধ		

746	1	ANG2599959
নাম : শর্মিষ্ঠা চৌবে পিতার নাম: রাজেন্দ্র চৌবে বাড়ির নং : 0004 বয়স : 21 লিঙ্গ : মহিলা		
ফটো উপলব্ধ		

747	1	ANG2599967
নাম : জ্যোতি শর্মা মায়ের নাম: কৌশল্যা মিশ্র বাড়ির নং : 0014 বয়স : 47 লিঙ্গ : মহিলা		
ফটো উপলব্ধ		

নির্বাচক সংখ্যার সারসংক্ষেপ :

A) নির্বাচকের সংখ্যা :

	নির্বাচক তালিকার প্রকৃতি	নির্বাচক তালিকার পরিচিতি :	নির্বাচকের সংখ্যা :				
			পুরুষ	মহিলা	তৃতীয় লিঙ্গ	মোট	
I	মূল তালিকা	মূল তালিকা	বিশেষ নিবিড় সংশোধন ২০২৬ এর চূড়ান্ত ভোটার তালিকার সহিত 06-04-2026 তারিখ অবধি সংশোধিত নির্বাচক তালিকা	380	357	0	737
II	1- সংযোজন তালিকা	সংযোজনী 1	বিশেষ সংক্ষিপ্ত সংশোধন 2026	1	2	0	3
		সংযোজনী 2	ধারাবাহিক সংশোধন 2026	3	4	0	7
		মোট		4	6	0	10
III	2- বিয়োজন তালিকা	সংযোজনী 1	বিশেষ সংক্ষিপ্ত সংশোধন 2026	2	3	0	5
		সংযোজনী 2	ধারাবাহিক সংশোধন 2026	0	0	0	0
		মোট		2	3	0	5
IV	'লিঙ্গ ক্ষেত্রের' পরিবর্তনের কারণে পার্থক্য			0	0	0	0
V	বিচারপ্রক্রিয়ার অধীনস্থ			0	0	0	0
VI	বিচার বিভাগীয় আধিকারিক কর্তৃক বিচারপূর্বক নিষ্পত্তির পর বিয়োজিত			22	19	0	41
নির্বাচকের মোট সংখ্যা (I+II-III+IV-V-VI)				360	341	0	701

B) ক্রটি সংশোধনের সংখ্যা :

নির্বাচক তালিকার প্রকৃতি	নির্বাচক তালিকার পরিচিতি :	ক্রটি সংশোধনের সংখ্যা :
সংযোজনী 1	বিশেষ সংক্ষিপ্ত সংশোধন 2026	5
সংযোজনী 2	ধারাবাহিক সংশোধন 2026	0
	মোট	5

নির্বাচক নিবন্ধন আধিকারিকের স্বাক্ষর

E-মৃত, S-স্থানান্তরিত, R-একাধিকবার অন্তর্ভুক্ত, M-নিখোঁজ, Q-যোগ্য নহে