



নির্বাচক তালিকা 2026 S25 পশ্চিমবঙ্গ

| | | | | | | | | | | | | | | | | | | | | | |
|---|-----------------------|---|-------|--------------|-----|------------------|-------------------|---------|------|------|-----------|-----------------|---|------|---|--------|---------------|------|------------------|-----|----------|
| বিধানসভা নির্বাচনক্ষেত্রের নং, নাম ও সংরক্ষণের স্থিতি : 280 - আসানসোল দক্ষিণ (সাধারণ) | | অংশ নং : 77 | | | | | | | | | | | | | | | | | | | |
| বিধানসভা নির্বাচনক্ষেত্রটি যে লোকসভা নির্বাচনক্ষেত্রের / ক্ষেত্রসমূহের অন্তর্ভুক্ত তার নং, নাম ও সংরক্ষণ স্থিতি : 40 - আসানসোল (সাধারণ) | | | | | | | | | | | | | | | | | | | | | |
| 1. সংশোধনের পূর্ণ বিবরণ | | | | | | | | | | | | | | | | | | | | | |
| সংশোধনের বৎসর : | 2026 | নির্বাচক তালিকার পরিচিতি : বিশেষ নিবিড় সংশোধন ২০২৬ এর চূড়ান্ত ভোটার তালিকার সহিত 06-04-2026 তারিখ অবধি সংশোধিত নির্বাচক তালিকা | | | | | | | | | | | | | | | | | | | |
| ভিত্তি তারিখ : | 01-01-2026 | | | | | | | | | | | | | | | | | | | | |
| সংশোধনের প্রকৃতি : | ধারাবাহিক সংশোধন 2026 | | | | | | | | | | | | | | | | | | | | |
| প্রকাশনার তারিখ : | 06-04-2026 | | | | | | | | | | | | | | | | | | | | |
| 2. অংশ ও নির্বাচনী এলাকার পূর্ণ বিবরণ : | | | | | | | | | | | | | | | | | | | | | |
| অংশের ভাগ নং ও নাম : | | | | | | | | | | | | | | | | | | | | | |
| 1-বার্ণপুর মসজিদ রোড | | <table border="1" style="width: 100%; border-collapse: collapse;"> <tr> <td>প্রধান শহর/গ্রাম</td> <td>: আসানসোল পৌরনিগম</td> </tr> <tr> <td>ওয়ার্ড</td> <td>: ৭৮</td> </tr> <tr> <td>থানা</td> <td>: হীরাপুর</td> </tr> <tr> <td>গ্রাম পঞ্চগয়েত</td> <td>:</td> </tr> <tr> <td>ব্লক</td> <td>:</td> </tr> <tr> <td>মহকুমা</td> <td>: আসানসোল সদর</td> </tr> <tr> <td>জেলা</td> <td>: পশ্চিম বর্ধমান</td> </tr> <tr> <td>পিন</td> <td>: 713325</td> </tr> </table> | | | | প্রধান শহর/গ্রাম | : আসানসোল পৌরনিগম | ওয়ার্ড | : ৭৮ | থানা | : হীরাপুর | গ্রাম পঞ্চগয়েত | : | ব্লক | : | মহকুমা | : আসানসোল সদর | জেলা | : পশ্চিম বর্ধমান | পিন | : 713325 |
| প্রধান শহর/গ্রাম | : আসানসোল পৌরনিগম | | | | | | | | | | | | | | | | | | | | |
| ওয়ার্ড | : ৭৮ | | | | | | | | | | | | | | | | | | | | |
| থানা | : হীরাপুর | | | | | | | | | | | | | | | | | | | | |
| গ্রাম পঞ্চগয়েত | : | | | | | | | | | | | | | | | | | | | | |
| ব্লক | : | | | | | | | | | | | | | | | | | | | | |
| মহকুমা | : আসানসোল সদর | | | | | | | | | | | | | | | | | | | | |
| জেলা | : পশ্চিম বর্ধমান | | | | | | | | | | | | | | | | | | | | |
| পিন | : 713325 | | | | | | | | | | | | | | | | | | | | |
| 3. ভোট গ্রহন কেন্দ্রের পূর্ণ বিবরণ : | | | | | | | | | | | | | | | | | | | | | |
| ভোট গ্রহন কেন্দ্রের নং, নাম : | | ভোট গ্রহন কেন্দ্রের শ্রেণী : | | শহরাঞ্চল | | | | | | | | | | | | | | | | | |
| 77 - বার্ণপুর গার্লস হাই স্কুল | | এই অংশে সহায়ক ভোটগ্রহন কেন্দ্রের সংখ্যা : | | 0 | | | | | | | | | | | | | | | | | |
| ভোট গ্রহন কেন্দ্রের ঠিকানা : | | | | | | | | | | | | | | | | | | | | | |
| বার্ণপুর গার্লস হাই স্কুল, রুম নং-৩, বার্ণপুর | | | | | | | | | | | | | | | | | | | | | |
| 4. নির্বাচকের সংখ্যা : | | | | | | | | | | | | | | | | | | | | | |
| প্রথম ক্রমিক নং | শেষ ক্রমিক নং | মোট সংখ্যা | | | | | | | | | | | | | | | | | | | |
| | | পুরুষ | মহিলা | তৃতীয় লিঙ্গ | মোট | | | | | | | | | | | | | | | | |
| 1 | 226 | 119 | 89 | 0 | 208 | | | | | | | | | | | | | | | | |

নির্বাচক নিবন্ধন আধিকারিকের স্বাক্ষর

Nazri Naksha

Google Map View

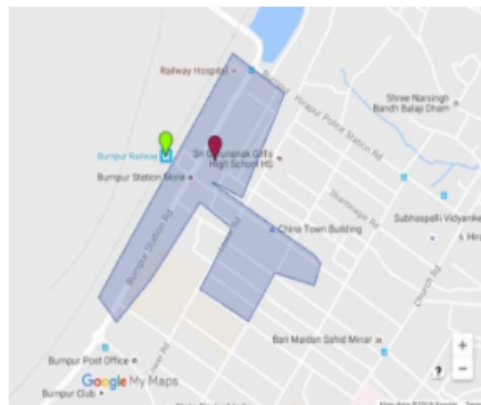

Polling Station Building Front View

Polling Station Front View



Cad View

Key MAP View

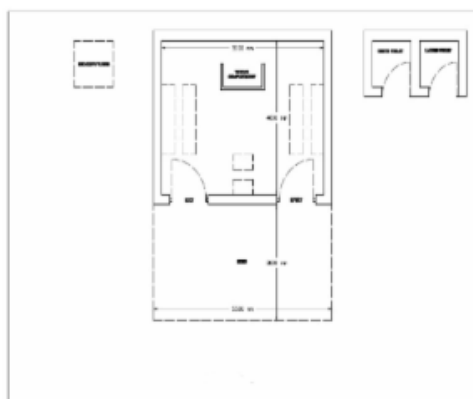

| | | | | | |
|--|--------------------------|---|--------------------------|---|--------------------------|
| 1 নাম : মহঃ আজাদ হুসেন পিতার নাম: মহঃ মহবুব হুসেন বাড়ির নং : n0354 বয়স : 33 লিঙ্গ : পুরুষ | ANG1410190 ফটো উপলব্ধ | 2 নাম : মনোয়ার হুসেন পিতার নাম: মহবুব বাড়ির নং : n0354 বয়স : 36 লিঙ্গ : পুরুষ | ANG1410182 ফটো উপলব্ধ | 3 নাম : কুসুম দেবী স্বামীর নাম: তিলোক নাথ মিশ্র বাড়ির নং : n0127 বয়স : 58 লিঙ্গ : মহিলা | ANG0688861 ফটো উপলব্ধ |
| 4 নাম : কাফিল আহমেদ পিতার নাম: আবদুল জালিল বাড়ির নং : n0373 বয়স : 46 লিঙ্গ : পুরুষ | ANG1410141 ফটো উপলব্ধ | 5 নাম : মহঃ শাহজাদ পিতার নাম: মহঃ দিলজান বাড়ির নং : n0360 বয়স : 41 লিঙ্গ : পুরুষ | MKF2926798 ফটো উপলব্ধ | 6 নাম : দিবাকর কুমার পিতার নাম: বটেশ্বর মণ্ডল বাড়ির নং : n0375 বয়স : 46 লিঙ্গ : পুরুষ | ANG1410166 ফটো উপলব্ধ |
| 7 নাম : সুনীতা কুমারী স্বামীর নাম: দিবাকর কুমার বাড়ির নং : অব টাইপ কিউ. নং:- 22/9 বয়স : 42 লিঙ্গ : মহিলা | ANG2425429 ফটো উপলব্ধ | 8 নাম : প্রিয়অংশু কুমার পিতার নাম: দিবাকর কুমার বাড়ির নং : অব টাইপ:- কিউ. নং -22/9 বয়স : 21 লিঙ্গ : পুরুষ | ANG2425437 ফটো উপলব্ধ | 9 নাম : রাজ কাউর পিতার নাম: শরবন সিং বাড়ির নং : n0382 বয়স : 62 লিঙ্গ : মহিলা | ANG0688556 ফটো উপলব্ধ |
| 10 নাম : নীরজ সাহু পিতার নাম: রমাকান্ত সাহু বাড়ির নং : কোয়াটার নংবর কা1/8 বয়স : 29 লিঙ্গ : পুরুষ | UVK2155695 ফটো উপলব্ধ | 11 নাম : সরফরাজ আহমদ পিতার নাম: মহঃ আহমদ বাড়ির নং : সি/ও - নবি আহমদ খান করিম দংগা বয়স : 33 লিঙ্গ : পুরুষ | ANG1132778 ফটো উপলব্ধ | 12 নাম : উদিতা কুমার পিতার নাম: ফৌজদারী প্রসাদ বাড়ির নং : ক.ট্র. নংঅব(জী)থেষপ32/1 বয়স : 46 লিঙ্গ : পুরুষ | MCT1536085 ফটো উপলব্ধ |
| Q 13 নাম : বিনীতা কুমারী স্বামীর নাম: পবন কুমার বাড়ির নং : নং46 বয়স : 40 লিঙ্গ : মহিলা | ANG2252534 ফটো উপলব্ধ | 14 নাম : বিনীতা কুমারী স্বামীর নাম: উদিতা কুমার বাড়ির নং : ক.ট্র. নং আবা টাইপ 32/1 বয়স : 41 লিঙ্গ : মহিলা | ANG2108165 ফটো উপলব্ধ | 15 নাম : দীপিকা কুমারী স্বামীর নাম: সঞ্জয় কুমার যাদব বাড়ির নং : n0408 বয়স : 35 লিঙ্গ : মহিলা | ANG1943539 ফটো উপলব্ধ |
| 16 নাম : গুরবিন্দর কাউর পিতার নাম: হরদয়াল সিং বাড়ির নং : n0243 বয়স : 39 লিঙ্গ : মহিলা | MFF1088145 ফটো উপলব্ধ | 17 নাম : কুলদীপ কাউর স্বামীর নাম: মেজর সিং বাড়ির নং : 35/11 বয়স : 61 লিঙ্গ : মহিলা | MKF2715514 ফটো উপলব্ধ | 18 নাম : সীমা কৈরন পিতার নাম: অশোক কুমার কৈরন বাড়ির নং : এবি জী28/5 বয়স : 46 লিঙ্গ : মহিলা | MKF2535359 ফটো উপলব্ধ |
| 19 নাম : অমরজিত কৌর স্বামীর নাম: হরদয়াল সিং বাড়ির নং : 49/7 বয়স : 57 লিঙ্গ : মহিলা | MKF1088152 ফটো উপলব্ধ | 20 নাম : দীপক খাঁ পিতার নাম: সুশান্ত খাঁ বাড়ির নং : কা এস 47/10 বয়স : 40 লিঙ্গ : পুরুষ | ANG2108256 ফটো উপলব্ধ | 21 নাম : সুশান্ত খাঁ পিতার নাম: প্রমথ নাথ খাঁ বাড়ির নং : কা এস 47/10 বয়স : 69 লিঙ্গ : পুরুষ | ANG2108223 ফটো উপলব্ধ |
| 22 নাম : দীপা গুরুং পিতার নাম: পদম বাহাদুর গুরুং বাড়ির নং : ab 27/4 বয়স : 33 লিঙ্গ : মহিলা | ANG1132695 ফটো উপলব্ধ | 23 নাম : মৃত্যঞ্জয় ঘোষ পিতার নাম: চন্দন কুমার ঘোষ বাড়ির নং : রিমঝিম রেসিডেন্সী বয়স : 37 লিঙ্গ : পুরুষ | ANG1573393 ফটো উপলব্ধ | 24 নাম : অমিতা ঘোষ স্বামীর নাম: চন্দন ঘোষ বাড়ির নং : রিমঝিম রেসিডেন্সী বয়স : 58 লিঙ্গ : মহিলা | ANG0798058 ফটো উপলব্ধ |
| 25 নাম : সুজাতা ঠাকুর পিতার নাম: অশোক ঠাকুর বাড়ির নং : এ.বি.টাইপ (জী) 3/5 বয়স : 28 লিঙ্গ : মহিলা | ANG2416683 ফটো উপলব্ধ | 26 নাম : রেখা তিওয়ারি স্বামীর নাম: সন্দীপ তিওয়ারি বাড়ির নং : কে. এস. 86/1 বয়স : 33 লিঙ্গ : মহিলা | ANG2187367 ফটো উপলব্ধ | 27 নাম : ভাস্বতী দাস মুখার্জী স্বামীর নাম: সৌম্যদীপ মুখার্জী বাড়ির নং : A.B-28/7 বয়স : 37 লিঙ্গ : মহিলা | ANG1650670 ফটো উপলব্ধ |
| 28 নাম : অনীতা দেবী স্বামীর নাম: বিনোদ পাসওয়ান বাড়ির নং : ক.ট্র. নং অব/3/1, বয়স : 40 লিঙ্গ : মহিলা | ANG2349835 ফটো উপলব্ধ | 29 নাম : নির্মালা দেবী স্বামীর নাম: রামপ্রবেশ সাউ বাড়ির নং : n0126 বয়স : 62 লিঙ্গ : মহিলা | MKF2347094 ফটো উপলব্ধ | 30 নাম : রবী কুমার পাসওয়ান পিতার নাম: বিনোদ পাসওয়ান বাড়ির নং : ক.ট্র. নং অব/3/1, বয়স : 24 লিঙ্গ : পুরুষ | ANG2349827 ফটো উপলব্ধ |

| | | | | | | | | |
|--|------------|------------|--|------------------|------------|---|------------------|------------|
| 31 | ANG0798173 | ফটো উপলব্ধ | 32 | ANG1642602 | ফটো উপলব্ধ | 33 | ANG1567940 | ফটো উপলব্ধ |
| নাম : মনোরঞ্জন মোদক পিতার নাম: শিবরাম মোদক বাড়ির নং : 82/10 বয়স : 34 লিঙ্গ : পুরুষ | | | নাম : বিনোদ পাশয়ান পিতার নাম: বালেশ্বর দুসাদ বাড়ির নং : n0395 বয়স : 44 লিঙ্গ : পুরুষ | | | নাম : কানাই ধীবর পিতার নাম: প্রফুল্ল ধীবর বাড়ির নং : n0410 বয়স : 55 লিঙ্গ : পুরুষ | | |
| 34 | ANG2253409 | ফটো উপলব্ধ | 35 | ANG2284883 | ফটো উপলব্ধ | 36 | MKF2351039 | ফটো উপলব্ধ |
| নাম : প্রিয়াঙ্কা প্রমাণিক পিতার নাম: রাজেশ প্রমাণিক বাড়ির নং : বুরানপুর এফ. 6/8 বয়স : 24 লিঙ্গ : মহিলা | | | নাম : স্বাতি প্রসাদ পিতার নাম: অশোক কুমার প্রসাদ বাড়ির নং : ক.ট্রি নং ক্স-96-6 বয়স : 26 লিঙ্গ : মহিলা | | | নাম : শুরা পরামানিক স্বামীর নাম: রাজেশ পরামানিক বাড়ির নং : বুরানপুর এফ. 6/8 বয়স : 48 লিঙ্গ : মহিলা | | |
| 37 | MKF2334555 | ফটো উপলব্ধ | 38 | ANG1131929 | ফটো উপলব্ধ | 39 | ANG1781905 | ফটো উপলব্ধ |
| নাম : উত্তম কুমার বন্দ্যোপাধ্যায় পিতার নাম: বলরাম বন্দ্যোপাধ্যায় বাড়ির নং : এন53 বয়স : 41 লিঙ্গ : পুরুষ | | | নাম : মৌ ব্যানার্জী স্বামীর নাম: উত্তম ব্যানার্জী বাড়ির নং : এন53 বয়স : 36 লিঙ্গ : মহিলা | | | নাম : ঝর্ণা বাউরী পিতার নাম: স্বপন বাউরী বাড়ির নং : 4517 বয়স : 29 লিঙ্গ : মহিলা | | |
| 40 | ANG1642636 | ফটো উপলব্ধ | 41 | MKF2716249 | ফটো উপলব্ধ | 42 | ANG1642628 | ফটো উপলব্ধ |
| নাম : বিপন বাউরী মায়ের নাম: মায়ী বাউরী বাড়ির নং : n0396 বয়স : 44 লিঙ্গ : পুরুষ | | | নাম : অজয় বাউরী পিতার নাম: হারু বাউরী বাড়ির নং : n0198 বয়স : 38 লিঙ্গ : পুরুষ | | | নাম : রাধিকা বাউরী মায়ের নাম: মায়ী বাউরী বাড়ির নং : 3/5 বয়স : 45 লিঙ্গ : মহিলা | | |
| 43 | MKF2536472 | ফটো উপলব্ধ | 44 | MKF2536084 | ফটো উপলব্ধ | 45 | ANG1262583 | ফটো উপলব্ধ |
| নাম : মায়ী বাউরী স্বামীর নাম: হরি বাউরী বাড়ির নং : n0174 বয়স : 64 লিঙ্গ : মহিলা | | | নাম : স্বপন বাউরী পিতার নাম: হরি বাউরী বাড়ির নং : n0169 বয়স : 41 লিঙ্গ : পুরুষ | | | নাম : রমেশ বাউরী পিতার নাম: স্বপন বাউরী বাড়ির নং : বয়স : 33 লিঙ্গ : পুরুষ | | |
| 46 | MKF2536068 | ফটো উপলব্ধ | 47 | MKF2536076 | ফটো উপলব্ধ | 48 | MKF1138957 | ফটো উপলব্ধ |
| নাম : পিন্টু বাউরী পিতার নাম: হারু বাউরী বাড়ির নং : n0080 বয়স : 41 লিঙ্গ : পুরুষ | | | নাম : বিসু বাউরী পিতার নাম: সুনীল বাউরী বাড়ির নং : n0080 বয়স : 41 লিঙ্গ : পুরুষ | | | নাম : ময়না বাউরী স্বামীর নাম: শ্রীপতি বাউরী বাড়ির নং : n0080 বয়স : 52 লিঙ্গ : মহিলা | | |
| 49 | MKF1128347 | ফটো উপলব্ধ | 50 | MKF1129311 | ফটো উপলব্ধ | 51 | WB/38/259/027200 | ফটো উপলব্ধ |
| নাম : দিলীপ বাউরী পিতার নাম: সত্য বাউরী বাড়ির নং : ab(G)33/5 বয়স : 62 লিঙ্গ : পুরুষ | | | নাম : শ্রাবনী বাগচি পিতার নাম: শ্যামল বাগচি বাড়ির নং : 43/5 বয়স : 48 লিঙ্গ : মহিলা | | | নাম : লক্ষী দেবী বাল্মিকী স্বামীর নাম: জগদীশ বাল্মিকী বাড়ির নং : 44/2 বয়স : 52 লিঙ্গ : মহিলা | | |
| 52 | ANG1132760 | ফটো উপলব্ধ | 53 | WB/38/259/027199 | ফটো উপলব্ধ | 54 | ANG1521046 | ফটো উপলব্ধ |
| নাম : রাহুল বাল্মিকী পিতার নাম: জগদীশ বাল্মিকী বাড়ির নং : AB44/2 বয়স : 33 লিঙ্গ : পুরুষ | | | নাম : জগদীশ বাল্মিকী পিতার নাম: পান্নালাল বাল্মিকী বাড়ির নং : A.B.(G)44/2 বয়স : 59 লিঙ্গ : পুরুষ | | | নাম : আশীষ বাল্মিকী পিতার নাম: জগদীশ বাল্মিকী বাড়ির নং : AB-44/2 বয়স : 30 লিঙ্গ : পুরুষ | | |
| 55 | ANG1975507 | ফটো উপলব্ধ | 56 | MKF1084631 | ফটো উপলব্ধ | 57 | BZQ5761069 | ফটো উপলব্ধ |
| নাম : রিঙ্কি বাল্মিকী পিতার নাম: জগদীশ বাল্মিকী বাড়ির নং : নং 44/2 বয়স : 25 লিঙ্গ : মহিলা | | | নাম : দেবব্রত বিশ্বাস পিতার নাম: জ্ঞানেন্দ্র নাথ বিশ্বাস বাড়ির নং : n0123 বয়স : 59 লিঙ্গ : পুরুষ | | | নাম : জয়ন্ত বিশ্বাস পিতার নাম: ক্ষিতেশ চন্দ্র বিশ্বাস বাড়ির নং : n0386 বয়স : 52 লিঙ্গ : পুরুষ | | |
| 58 | BZQ5761077 | ফটো উপলব্ধ | 59 | ANG2285633 | ফটো উপলব্ধ | 60 | MKF1261569 | ফটো উপলব্ধ |
| নাম : লাইলি বিশ্বাস স্বামীর নাম: জয়ন্ত বিশ্বাস বাড়ির নং : n0385 বয়স : 45 লিঙ্গ : মহিলা | | | নাম : আলপনা বিশ্বাস পিতার নাম: দেবব্রত বিশ্বাস বাড়ির নং : না বয়স : 25 লিঙ্গ : মহিলা | | | নাম : রেবা ভট্টাচার্য স্বামীর নাম: নির্মল ভট্টাচার্য বাড়ির নং : 46/4 বয়স : 60 লিঙ্গ : মহিলা | | |

| | | | | | | | | | | | |
|----|------------------|---|------------|----|------------------|--|------------|----|------------|--|------------|
| 61 | MKF2715373 | নাম : সৌরভ ভট্টাচার্য্য পিতার নাম: অমলেন্দু ভট্টাচার্য্য বাড়ির নং : AB-55/7 বয়স : 44 লিঙ্গ : পুরুষ | ফটো উপলব্ধ | 62 | MKF2349363 | নাম : সুতপা ভট্টাচার্য্য স্বামীর নাম: অমলেন্দু ভট্টাচার্য্য বাড়ির নং : AB-55/7 বয়স : 64 লিঙ্গ : মহিলা | ফটো উপলব্ধ | 63 | ANG0798371 | নাম : সুব্রত ভট্টাচার্য্য পিতার নাম: কৃষ্ণধন ভট্টাচার্য্য বাড়ির নং : n0178 বয়স : 35 লিঙ্গ : পুরুষ | ফটো উপলব্ধ |
| 64 | ANG0119206 | নাম : পুথা ভট্টাচার্য্য স্বামীর নাম: সৌরভ ভট্টাচার্য্য বাড়ির নং : AB 55/4 বয়স : 39 লিঙ্গ : মহিলা | ফটো উপলব্ধ | 65 | ANG1823723 | নাম : সুনমা ভট্টাচার্য্য স্বামীর নাম: সুব্রত ভট্টাচার্য্য বাড়ির নং : n0178 বয়স : 34 লিঙ্গ : মহিলা | ফটো উপলব্ধ | 66 | MKF2349934 | নাম : শিবশঙ্কর মুখার্জী পিতার নাম: তাপস মুখার্জী বাড়ির নং : AB/34/09 বয়স : 48 লিঙ্গ : পুরুষ | ফটো উপলব্ধ |
| 67 | ANG1650662 | নাম : দেবশঙ্কর মুখার্জী পিতার নাম: তাপস মুখার্জী বাড়ির নং : AB-34/9 বয়স : 42 লিঙ্গ : পুরুষ | ফটো উপলব্ধ | 68 | ANG0798348 | নাম : চামেলী মুখার্জী স্বামীর নাম: তাপস মুখার্জী বাড়ির নং : n0178 বয়স : 39 লিঙ্গ : মহিলা | ফটো উপলব্ধ | 69 | ANG2252583 | নাম : গুড়িয়া দেবী স্বামীর নাম: কৃষ্ণা কুমার সিং বাড়ির নং : নং56 বয়স : 38 লিঙ্গ : মহিলা | ফটো উপলব্ধ |
| 70 | ANG2359057 | নাম : শোভনা মুখার্জী স্বামীর নাম: কমল প্রসাদ মুখার্জী বাড়ির নং : ABG-26/5 বয়স : 64 লিঙ্গ : মহিলা | ফটো উপলব্ধ | 71 | MKF2349942 | নাম : শ্রাবনী বকসী স্বামীর নাম: সোমনাথ বকসী বাড়ির নং : AB-16/2 বয়স : 42 লিঙ্গ : মহিলা | ফটো উপলব্ধ | 72 | MKF2042802 | নাম : ছায়া মোদক স্বামীর নাম: শিবরাম মোদক বাড়ির নং : ab(G)33/5 বয়স : 54 লিঙ্গ : মহিলা | ফটো উপলব্ধ |
| 73 | MKF2042794 | নাম : শিবরাম মোদক পিতার নাম: কালীপদ মোদক বাড়ির নং : ab(G)33/5 বয়স : 60 লিঙ্গ : পুরুষ | ফটো উপলব্ধ | 74 | MKF1872530 | নাম : নিলাদ্রী মুখার্জী পিতার নাম: সুকুমার মুখার্জী বাড়ির নং : AB-18/10 বয়স : 44 লিঙ্গ : পুরুষ | ফটো উপলব্ধ | 75 | MKF2347482 | নাম : সৌম্যদীপ মুখার্জী পিতার নাম: কমল প্রসাদ মুখার্জী বাড়ির নং : ab-26/5 বয়স : 41 লিঙ্গ : পুরুষ | ফটো উপলব্ধ |
| 76 | MKF0187369 | নাম : দেবশীষ মুখার্জী পিতার নাম: হেমন্ত মুখার্জী বাড়ির নং : n0031 বয়স : 61 লিঙ্গ : পুরুষ | ফটো উপলব্ধ | 77 | MKF0193391 | নাম : ভবানী মুখার্জী স্বামীর নাম: আর.বি. মুখার্জী বাড়ির নং : n0105 বয়স : 80 লিঙ্গ : মহিলা | ফটো উপলব্ধ | 78 | XZP1740240 | নাম : সরিতা মাহাতো স্বামীর নাম: রণজীত মাহাতো বাড়ির নং : AB-28/4 বয়স : 35 লিঙ্গ : মহিলা | ফটো উপলব্ধ |
| 79 | MKF1084243 | নাম : মৌমিতা রায় স্বামীর নাম: অনিময় রায় বাড়ির নং : n0005 বয়স : 45 লিঙ্গ : মহিলা | ফটো উপলব্ধ | 80 | MKF2714186 | নাম : কৃষ্ণাংগু মিশ্র পিতার নাম: চন্ডী মিশ্র বাড়ির নং : n0005 বয়স : 49 লিঙ্গ : পুরুষ | ফটো উপলব্ধ | 81 | MKF0187351 | নাম : চন্দন মিশ্র পিতার নাম: পাচকরি মিশ্র বাড়ির নং : n0005 বয়স : 62 লিঙ্গ : পুরুষ | ফটো উপলব্ধ |
| 82 | WB/38/259/153468 | নাম : তাপসি মিশ্র স্বামীর নাম: চন্ডীচরণ মিশ্র বাড়ির নং : n0005 বয়স : 72 লিঙ্গ : মহিলা | ফটো উপলব্ধ | 83 | WB/38/259/153368 | নাম : চন্ডীচরণ মিশ্র পিতার নাম: পাঁচকড়ি মিশ্র বাড়ির নং : n0005 বয়স : 79 লিঙ্গ : পুরুষ | ফটো উপলব্ধ | 84 | MKF1274810 | নাম : দেবলীনা মিশ্র স্বামীর নাম: কৃষ্ণাংগু মিশ্র বাড়ির নং : n0216 বয়স : 46 লিঙ্গ : মহিলা | ফটো উপলব্ধ |
| 85 | ANG0688879 | নাম : তিলোকনাথ মিশ্র পিতার নাম: লোলায়ক মিশ্র বাড়ির নং : n0141 বয়স : 61 লিঙ্গ : পুরুষ | ফটো উপলব্ধ | 86 | ANG1410349 | নাম : আরতি দেবী স্বামীর নাম: বিনয় কুমার মিশ্র বাড়ির নং : n0125 বয়স : 36 লিঙ্গ : মহিলা | ফটো উপলব্ধ | 87 | ANG0688838 | নাম : বিনয় কুমার মিশ্র পিতার নাম: তিলোক নাথ মিশ্র বাড়ির নং : n0125 বয়স : 40 লিঙ্গ : পুরুষ | ফটো উপলব্ধ |
| 88 | MKF2348316 | নাম : অজয় কুমার মিশ্র পিতার নাম: চন্দ্রভান মিশ্র বাড়ির নং : 45/12 বয়স : 42 লিঙ্গ : পুরুষ | ফটো উপলব্ধ | 89 | MKF2349462 | নাম : নিবেদিতা মিশ্র পিতার নাম: নলিনী মিশ্র বাড়ির নং : B/2/1 বয়স : 42 লিঙ্গ : মহিলা | ফটো উপলব্ধ | 90 | MKF2915593 | নাম : জীতেন্দ্র মিশ্র পিতার নাম: উদয় নারায়ণ মিশ্র বাড়ির নং : 8/40 বয়স : 38 লিঙ্গ : পুরুষ | ফটো উপলব্ধ |

| | | | | | | | | | | | |
|-----|------------|--|------------|-----|------------|---|------------|-----|------------|--|------------|
| 91 | MKF2713261 | নাম : সঞ্জয় কুমার মাঝি পিতার নাম: রুপলাল মাঝি বাড়ির নং : n0209 বয়স : 39 লিঙ্গ : পুরুষ | ফটো উপলব্ধ | 92 | MKF2713287 | নাম : সন্দীপ কুমার মাঝি পিতার নাম: রুপলাল মাঝি বাড়ির নং : n0209 বয়স : 43 লিঙ্গ : পুরুষ | ফটো উপলব্ধ | 93 | MKF2841443 | নাম : হরিশঙ্কর যাদব পিতার নাম: রামগয়া যাদব বাড়ির নং : n0206 বয়স : 37 লিঙ্গ : পুরুষ | ফটো উপলব্ধ |
| 94 | ANG1781897 | নাম : দেবেন্দ্র যাদব পিতার নাম: রামাঙ্গা যাদব বাড়ির নং : 5212 বয়স : 34 লিঙ্গ : পুরুষ | ফটো উপলব্ধ | 95 | MKF2349355 | নাম : সঞ্জয় কুমার যাদব পিতার নাম: জগন্নাথ যাদব বাড়ির নং : n0053 বয়স : 42 লিঙ্গ : পুরুষ | ফটো উপলব্ধ | 96 | ANG1262443 | নাম : জ্যোতির্ময় চ্যাটার্জী পিতার নাম: উত্তম চ্যাটার্জী বাড়ির নং : কোয়াটার নংবর - ব্ল 97/5 - 6 বয়স : 32 লিঙ্গ : পুরুষ | ফটো উপলব্ধ |
| 97 | MKF2536902 | নাম : শিবশান্ত যাদব পিতার নাম: জগন্নাথ যাদব বাড়ির নং : n0052 বয়স : 38 লিঙ্গ : পুরুষ | ফটো উপলব্ধ | 98 | MKF1172238 | নাম : সদানন্দ যাদব পিতার নাম: জগন্নাথ যাদব বাড়ির নং : n0052 বয়স : 47 লিঙ্গ : পুরুষ | ফটো উপলব্ধ | 99 | ANG2046753 | নাম : জাগর নাথ যাদব পিতার নাম: বালকিশান যাদব বাড়ির নং : n0052 বয়স : 72 লিঙ্গ : পুরুষ | ফটো উপলব্ধ |
| 100 | MKF1174481 | নাম : বতশী দেবী যাদব স্বামীর নাম: জগন্নাথ যাদব বাড়ির নং : হীরাপুর এমসিটি পল্লি বয়স : 66 লিঙ্গ : মহিলা | ফটো উপলব্ধ | 101 | ANG1410380 | নাম : বাস্তু কুমার যাদব পিতার নাম: সুরেশ যাদব বাড়ির নং : n0365 বয়স : 30 লিঙ্গ : পুরুষ | ফটো উপলব্ধ | 102 | SWJ0418657 | নাম : ঠাকুর সূর্য ভূষণ কুমার পিতার নাম: হরে রাম ঠাকুর বাড়ির নং : কোয়াটার নং আবা (জী) 38/11 বয়স : 44 লিঙ্গ : পুরুষ | ফটো উপলব্ধ |
| 103 | ANG0957647 | নাম : মনোজ কুমার রজক পিতার নাম: শিউচরণ প্রসাদ রজক বাড়ির নং : 0432103 বয়স : 48 লিঙ্গ : পুরুষ | ফটো উপলব্ধ | 104 | SWJ1877497 | নাম : জ্যোতি কুমারী স্বামীর নাম: ঠাকুর সূর্য ভূষণ কুমার বাড়ির নং : কোয়াটার নং আবা (জী) 38/11 বয়স : 34 লিঙ্গ : মহিলা | ফটো উপলব্ধ | 105 | ANG1943513 | নাম : শ্রীপর্ণা রায় পিতার নাম: সব্যসাচী রায় বাড়ির নং : AB-39/3 বয়স : 26 লিঙ্গ : মহিলা | ফটো উপলব্ধ |
| 106 | ANG1521079 | নাম : সায়ন্তন রায় পিতার নাম: স্বাধীন রায় বাড়ির নং : AB-56/10 বয়স : 31 লিঙ্গ : পুরুষ | ফটো উপলব্ধ | 107 | MKF0187419 | নাম : দেবনারায়ন রায় পিতার নাম: এস পি রায় বাড়ির নং : n0007 বয়স : 83 লিঙ্গ : পুরুষ | ফটো উপলব্ধ | 108 | MKF0187427 | নাম : ছবি রায় স্বামীর নাম: দেবনারায়ন রায় বাড়ির নং : n0007 বয়স : 68 লিঙ্গ : মহিলা | ফটো উপলব্ধ |
| 109 | MKF0187435 | নাম : অচিন্ত্য রায় পিতার নাম: দেবনারায়ন রায় বাড়ির নং : n0007 বয়স : 50 লিঙ্গ : পুরুষ | ফটো উপলব্ধ | 110 | MKF1134469 | নাম : অনিমেষ রায় পিতার নাম: দেবনারায়ন রায় বাড়ির নং : n0007 বয়স : 46 লিঙ্গ : পুরুষ | ফটো উপলব্ধ | 111 | ANG0689067 | নাম : অর্ণনা রায় স্বামীর নাম: অচিন্ত্য রায় বাড়ির নং : n0007 বয়স : 42 লিঙ্গ : মহিলা | ফটো উপলব্ধ |
| 112 | MKF1260538 | নাম : সন্তোষ রায় পিতার নাম: রামসুভক রায় বাড়ির নং : n0072 বয়স : 52 লিঙ্গ : পুরুষ | ফটো উপলব্ধ | 113 | ANG1410331 | নাম : জ্যোতি রায় পিতার নাম: সন্তোষ রায় বাড়ির নং : n0072 বয়স : 34 লিঙ্গ : মহিলা | ফটো উপলব্ধ | 114 | MKF1875608 | নাম : রামপ্রসাদ রায় পিতার নাম: ধীরেন্দ্রনাথ রায় বাড়ির নং : n0116 বয়স : 47 লিঙ্গ : পুরুষ | ফটো উপলব্ধ |
| 115 | MKF1261973 | নাম : মঞ্জি রায় স্বামীর নাম: রাধারমন রায় বাড়ির নং : n0139 বয়স : 59 লিঙ্গ : মহিলা | ফটো উপলব্ধ | 116 | MKF1261965 | নাম : সব্যসাচী রায় পিতার নাম: রাধারমন রায় বাড়ির নং : n0139 বয়স : 59 লিঙ্গ : পুরুষ | ফটো উপলব্ধ | 117 | MKF2536928 | নাম : সুমিতা রায় স্বামীর নাম: সব্যসাচী রায় বাড়ির নং : n0139 বয়স : 55 লিঙ্গ : মহিলা | ফটো উপলব্ধ |
| 118 | GDV2365690 | নাম : সমাণ্ডি রায় স্বামীর নাম: রাম প্রসাদ রায় বাড়ির নং : n0387 বয়স : 43 লিঙ্গ : মহিলা | ফটো উপলব্ধ | 119 | MKF2414928 | নাম : গঙ্গা রায় স্বামীর নাম: স্বাধীন রায় বাড়ির নং : AB-56/10 বয়স : 70 লিঙ্গ : মহিলা | ফটো উপলব্ধ | 120 | MKF2349744 | নাম : পিন্ধি কুমারী সিং পিতার নাম: কমল কুমার সিং বাড়ির নং : n0073 বয়স : 40 লিঙ্গ : মহিলা | ফটো উপলব্ধ |

| | | | | | | | | |
|--|------------------|------------|---|------------|------------|---|------------|------------|
| 121 | ANG2108298 | ফটো উপলব্ধ | 122 | MKF0513226 | ফটো উপলব্ধ | 123 | ANG0957472 | ফটো উপলব্ধ |
| নাম : মৌচসী লয়েক স্বামীর নাম: গৌতম কুমার লয়েক বাড়ির নং : কে34/3 বয়স : 37 লিঙ্গ : মহিলা | | | নাম : অনিতা লয়েক স্বামীর নাম: সত্য কিঙ্কর লয়েক বাড়ির নং : n0302 বয়স : 56 লিঙ্গ : মহিলা | | | নাম : সুজাতা লয়েক পিতার নাম: সত্য কিঙ্কর লয়েক বাড়ির নং : n0299 বয়স : 34 লিঙ্গ : মহিলা | | |
| 124 | MKF1261254 | ফটো উপলব্ধ | 125 | MKF2347698 | ফটো উপলব্ধ | 126 | ANG0798595 | ফটো উপলব্ধ |
| নাম : চরনজিত শর্মা পিতার নাম: শ্যামলাল শর্মা বাড়ির নং : n0074 বয়স : 50 লিঙ্গ : পুরুষ | | | নাম : অভয় কুমার মিশ্র পিতার নাম: চন্দ্র ভান মিশ্র বাড়ির নং : n0074 বয়স : 41 লিঙ্গ : পুরুষ | | | নাম : পুনম সংগর স্বামীর নাম: এলওডি কুমার সঙ্গর বাড়ির নং : n0271 বয়স : 40 লিঙ্গ : মহিলা | | |
| 127 | WB/38/259/354535 | ফটো উপলব্ধ | 128 | MKF2349330 | ফটো উপলব্ধ | 129 | ANG0957662 | ফটো উপলব্ধ |
| নাম : রেখা সরকার স্বামীর নাম: শক্তিপদ সরকার বাড়ির নং : n0173 বয়স : 74 লিঙ্গ : মহিলা | | | নাম : শুভাশীষ সরকার পিতার নাম: রবি সরকার বাড়ির নং : n0189 বয়স : 42 লিঙ্গ : পুরুষ | | | নাম : সৌমিক সরকার পিতার নাম: বিমল সরকার বাড়ির নং : n0305 বয়স : 35 লিঙ্গ : পুরুষ | | |
| 130 | MKF2347755 | ফটো উপলব্ধ | 131 | ANG0117614 | ফটো উপলব্ধ | 132 | MKF1172014 | ফটো উপলব্ধ |
| নাম : রামপ্রবেশ সাউ পিতার নাম: রামলক্ষন সাউ বাড়ির নং : n0146 বয়স : 69 লিঙ্গ : পুরুষ | | | নাম : পিন্টু সাও পিতার নাম: রামপ্রসাদ সাও বাড়ির নং : n0146 বয়স : 40 লিঙ্গ : পুরুষ | | | নাম : রাজারাম সাউ পিতার নাম: মোহন সাউ বাড়ির নং : n0147 বয়স : 67 লিঙ্গ : পুরুষ | | |
| 133 | ANG0798314 | ফটো উপলব্ধ | 134 | ANG1410356 | ফটো উপলব্ধ | 135 | MKF0183145 | ফটো উপলব্ধ |
| নাম : নির্মালা দেবী সাউ স্বামীর নাম: রাজারাম সাউ বাড়ির নং : n0147 বয়স : 63 লিঙ্গ : মহিলা | | | নাম : শ্রবন কুমার সাউ পিতার নাম: ত্রিভুবন সাউ বাড়ির নং : n0332 বয়স : 37 লিঙ্গ : পুরুষ | | | নাম : হেমন্তী দেবী সাউ স্বামীর নাম: ত্রিভুবন সাউ বাড়ির নং : n0333 বয়স : 55 লিঙ্গ : মহিলা | | |
| 136 | MKF2913614 | ফটো উপলব্ধ | 137 | ANG0117606 | ফটো উপলব্ধ | 138 | ANG1090315 | ফটো উপলব্ধ |
| নাম : সঞ্জয় কুমার সাউ পিতার নাম: ত্রিভুবন সাউ বাড়ির নং : n0334 বয়স : 41 লিঙ্গ : পুরুষ | | | নাম : পঙ্কজ কুমার সাউ পিতার নাম: রামপ্রবেশ সাউ বাড়ির নং : n0146 বয়স : 27 লিঙ্গ : পুরুষ | | | নাম : রুপেশ কুমার সাউ পিতার নাম: গোপাল প্রসাদ সাউ বাড়ির নং : এন0075 বয়স : 41 লিঙ্গ : পুরুষ | | |
| 139 | ANG0957449 | ফটো উপলব্ধ | 140 | ANG1410208 | ফটো উপলব্ধ | 141 | MKF0755603 | ফটো উপলব্ধ |
| নাম : রাজকুমার সাউ পিতার নাম: রামপ্রবেশ সাউ বাড়ির নং : ab 47/12 বয়স : 34 লিঙ্গ : পুরুষ | | | নাম : শুভাশীষ সামন্ত পিতার নাম: মানিক সামন্ত বাড়ির নং : n0143 বয়স : 45 লিঙ্গ : পুরুষ | | | নাম : দিপালী সামন্ত স্বামীর নাম: মানিক সামন্ত বাড়ির নং : n0144 বয়স : 63 লিঙ্গ : মহিলা | | |
| 142 | MKF2347763 | ফটো উপলব্ধ | 143 | MKF0187674 | ফটো উপলব্ধ | 144 | ANG1943521 | ফটো উপলব্ধ |
| নাম : দেবশীষ সামন্ত পিতার নাম: মানিক সামন্ত বাড়ির নং : n0145 বয়স : 45 লিঙ্গ : পুরুষ | | | নাম : প্রেম নারায়ণ সিং পিতার নাম: রামদেও সিং বাড়ির নং : n0037 বয়স : 65 লিঙ্গ : পুরুষ | | | নাম : রুদ্র প্রতাপ সিং পিতার নাম: দেব প্রকাশ সিং বাড়ির নং : n0407 বয়স : 26 লিঙ্গ : পুরুষ | | |
| 145 | ANG1943547 | ফটো উপলব্ধ | 146 | ANG2300440 | ফটো উপলব্ধ | 147 | NRW1806330 | ফটো উপলব্ধ |
| নাম : কৃষ্ণা কুমার সিং পিতার নাম: রাম বাহাদুর সিং বাড়ির নং : n0409 বয়স : 41 লিঙ্গ : পুরুষ | | | নাম : তুষার সিং পিতার নাম: মহেন্দ্র কুমার সিং বাড়ির নং : 47/8 বয়স : 24 লিঙ্গ : পুরুষ | | | নাম : রাজ কুমার পিতার নাম: মধো কুমার বাড়ির নং : এন0075 বয়স : 47 লিঙ্গ : পুরুষ | | |
| 148 | NRW1806348 | ফটো উপলব্ধ | 149 | MKF1129576 | ফটো উপলব্ধ | 150 | ANG1410299 | ফটো উপলব্ধ |
| নাম : রীতা কুমারী স্বামীর নাম: রাজ কুমার বাড়ির নং : এন0075 বয়স : 43 লিঙ্গ : মহিলা | | | নাম : রাজ সিংহ পিতার নাম: প্রেমনারায়ন সিংহ বাড়ির নং : 4/4 বয়স : 45 লিঙ্গ : পুরুষ | | | নাম : বলবিন্দর সিং মায়ের নাম: রাজ কাউর বাড়ির নং : n0287 বয়স : 33 লিঙ্গ : পুরুষ | | |

After
Judicial Officers



| | | | | | |
|---|--------------------------|--|--------------------------|---|--------------------------------|
| 151 নাম : পরমজিৎ সিং মায়ের নাম : রাজ কাউর বাড়ির নং : n0887 বয়স : পুরুষ | ANG1410281 ফটো উপলব্ধ | 152 নাম : কাশীরা সিং মায়ের নাম : রাজ কাউর বাড়ির নং : n0887 বয়স : পুরুষ | ANG1410273 ফটো উপলব্ধ | 153 নাম : গুরুপ্রসাদ সিংহ পিতার নাম : কাশীরা সিংহ বাড়ির নং : কুটর নং অব টাইপ 18/12 বয়স : 28 লিঙ্গ : পুরুষ | ANG2484814 ফটো উপলব্ধ |
| 154 নাম : যশবিন্দর পাল সিংহ পিতার নাম : কাশীরা সিংহ বাড়ির নং : কুটর নং অব টাইপ 18/12 বয়স : 25 লিঙ্গ : পুরুষ | ANG2484798 ফটো উপলব্ধ | 155 নাম : মেজর সিং পিতার নাম : গুরহিট সিং বাড়ির নং : 35/11 বয়স : 76 লিঙ্গ : পুরুষ | MKF2715613 ফটো উপলব্ধ | 156 নাম : রামনন্দী সিং পিতার নাম : মেজর সিং বাড়ির নং : ab1854 বয়স : পুরুষ | ANG0957415 ফটো উপলব্ধ |
| 157 নাম : হরদয়াল সিং পিতার নাম : সুরজিত সিং বাড়ির নং : 49/7 বয়স : 59 লিঙ্গ : পুরুষ | MKF1088145 ফটো উপলব্ধ | 158 নাম : কিরন সিং স্বামীর নাম : প্রভু নারায়ণ সিং বাড়ির নং : n0070 বয়স : 50 লিঙ্গ : মহিলা | MKF1083914 ফটো উপলব্ধ | 159 নাম : প্রভুনারায়ন সিং পিতার নাম : রামহরন সিং বাড়ির নং : n0070 বয়স : 53 লিঙ্গ : পুরুষ | MKF0187666 ফটো উপলব্ধ |
| 160 নাম : আনমল সিং চাওলা পিতার নাম : কুলবন্ত সিং চাওলা বাড়ির নং : B/1/2 বয়স : 34 লিঙ্গ : পুরুষ | ANG0798017 ফটো উপলব্ধ | 161 নাম : প্রিয়ান্বিতা দেবী স্বামীর নাম : রাজ সিং বাড়ির নং : n0037 বয়স : 36 লিঙ্গ : মহিলা | ANG1410174 ফটো উপলব্ধ | 162 নাম : বিজয় কুমার সিং পিতার নাম : প্রেমনারায়ন সিং বাড়ির নং : BURNS 4/4 বয়স : 41 লিঙ্গ : পুরুষ | MKF2347847 ফটো উপলব্ধ |
| 163 নাম : রুমা মিশ্র পিতার নাম : ভূদেব মিশ্র বাড়ির নং : AB 17/1 বয়স : 37 লিঙ্গ : মহিলা | ANG0117705 ফটো উপলব্ধ | 164 নাম : বিকাশ কুমার সিং পিতার নাম : মিথিলেশ সিং বাড়ির নং : কওয়াটার নং. ৯৪৫/7 বয়স : 33 লিঙ্গ : পুরুষ | ANG1268655 ফটো উপলব্ধ | 165 নাম : মঞ্জু কুমারী সিং পিতার নাম : অবধ নারায়ন সিং বাড়ির নং : n0344 বয়স : 37 লিঙ্গ : মহিলা | ANG0728063 ফটো উপলব্ধ |
| 166 নাম : প্রেম প্রকাশ সিংহ পিতার নাম : দামোদর সিং বাড়ির নং : n0104 বয়স : 47 লিঙ্গ : পুরুষ | MKF1261494 ফটো উপলব্ধ | 167 নাম : অঞ্জু সিং স্বামীর নাম : মুন্না সিং বাড়ির নং : 30 বয়স : মহিলা | ANG2002749 ফটো উপলব্ধ | 168 নাম : ডিও প্রকাশ সিংহ পিতার নাম : দামোদর সিং বাড়ির নং : শিব আস্থানা মংদির বয়স : 51 লিঙ্গ : পুরুষ | MKF1261080 ফটো উপলব্ধ |
| 169 নাম : বলবিন্দর সিং পিতার নাম : বচন সিং বাড়ির নং : n0120 বয়স : 61 লিঙ্গ : পুরুষ | MKF1875012 ফটো উপলব্ধ | 170 নাম : রাজা সিং পিতার নাম : প্রভু নারায়ণ সিং বাড়ির নং : স্টেশন রোড বয়স : 25 লিঙ্গ : পুরুষ | ANG2504082 ফটো উপলব্ধ | 171 নাম : শাহনাজ কুল পিতার নাম : আজিম মুহঃ বাড়ির নং : n0106 বয়স : মহিলা | ANG1697432 ফটো উপলব্ধ |
| 172 নাম : রেখা সিং স্বামীর নাম : মহেন্দ্র কুমার সিং বাড়ির নং : n0403 বয়স : 46 লিঙ্গ : মহিলা | MKF2926723 ফটো উপলব্ধ | 173 নাম : মহেন্দ্রকুমার সিং পিতার নাম : ত্রিলোকিনাথ সিং বাড়ির নং : n0402 বয়স : 56 লিঙ্গ : পুরুষ | MKF2926574 ফটো উপলব্ধ | 174 নাম : হরিপ্রকাশ সিং পিতার নাম : দামোদর সিং বাড়ির নং : n0104 বয়স : 48 লিঙ্গ : পুরুষ | MKF1261486 ফটো উপলব্ধ |
| 175 নাম : পিন্ধি কুমারী সিং স্বামীর নাম : প্রেম প্রকাশ সিং বাড়ির নং : n0104 বয়স : 35 লিঙ্গ : মহিলা | ANG1410125 ফটো উপলব্ধ | 176 নাম : নেহা কুমারী সিং স্বামীর নাম : হরি প্রকাশ সিং বাড়ির নং : n0104 বয়স : 33 লিঙ্গ : মহিলা | ANG1410257 ফটো উপলব্ধ | 177 নাম : দামোদর সিং পিতার নাম : ঈশ্বরদয়াল সিং বাড়ির নং : n0106 বয়স : 76 লিঙ্গ : পুরুষ | WB/38/259/159439 ফটো উপলব্ধ |
| 178 নাম : কমলাদেবী সিং স্বামীর নাম : দামোদর সিং বাড়ির নং : n0106 বয়স : 66 লিঙ্গ : মহিলা | MKF1261478 ফটো উপলব্ধ | 179 নাম : ওমপ্রকাশ সিং পিতার নাম : দামোদর সিং বাড়ির নং : n0106 বয়স : 59 লিঙ্গ : পুরুষ | MKF1262328 ফটো উপলব্ধ | 180 নাম : আরতী সিং স্বামীর নাম : ওমপ্রকাশ সিং বাড়ির নং : n0106 বয়স : 52 লিঙ্গ : মহিলা | MKF1262310 ফটো উপলব্ধ |



| | | | | | |
|---|--------------------------|--|--------------------------|---|--------------------------|
| 181 নাম : বিজয় বাহাদুর প্রকাশ সিং পিতার নাম : দামোদর সিং বাড়ির নং : n0106 বয়স : 44 লিঙ্গ : পুরুষ | ANG1573401 ফটো উপলব্ধ | 182 নাম : জুলি ধনেশ সিং স্বামীর নাম : বিজয় বাহাদুর প্রকাশ সিং বাড়ির নং : n0106 বয়স : 36 লিঙ্গ : মহিলা | ANG1573419 ফটো উপলব্ধ | 183 নাম : মহঃ আকির পিতার নাম : মহঃ শামিম বাড়ির নং : n0106 বয়স : 30 লিঙ্গ : পুরুষ | ANG1410240 ফটো উপলব্ধ |
| 184 নাম : দিগ্বিজয় সিং পিতার নাম : ওম প্রকাশ সিং বাড়ির নং : n0106 বয়স : 30 লিঙ্গ : পুরুষ | ANG1410265 ফটো উপলব্ধ | 185 নাম : গিরিজা সিং পিতার নাম : রামদেও সিং বাড়ির নং : n0107 বয়স : 66 লিঙ্গ : পুরুষ | MKF1261783 ফটো উপলব্ধ | 186 নাম : কমলা সিং স্বামীর নাম : গিরিজা সিং বাড়ির নং : n0107 বয়স : 58 লিঙ্গ : মহিলা | MKF1261767 ফটো উপলব্ধ |
| 187 নাম : রিতেশ কুমার সিং পিতার নাম : গিরিজা সিং বাড়ির নং : n0107 বয়স : 38 লিঙ্গ : পুরুষ | MKF2841435 ফটো উপলব্ধ | 188 নাম : লক্ষী কুমারী সিং পিতার নাম : গিরিজা সিং বাড়ির নং : n0107 বয়স : 35 লিঙ্গ : মহিলা | ANG0798199 ফটো উপলব্ধ | 189 নাম : রামাধর সিং পিতার নাম : জগরনাথ সিং বাড়ির নং : n0108 বয়স : 73 লিঙ্গ : পুরুষ | MKF1261866 ফটো উপলব্ধ |
| 190 নাম : মুন্না কুমার সিং পিতার নাম : রামধর সিং বাড়ির নং : n0108 বয়স : 42 লিঙ্গ : পুরুষ | MKF2536282 ফটো উপলব্ধ | 191 নাম : করমবীর সিং পিতার নাম : রামধর সিং বাড়ির নং : n0108 বয়স : 40 লিঙ্গ : পুরুষ | MKF2536290 ফটো উপলব্ধ | 192 নাম : জ্যোতি সিং পিতার নাম : ওম প্রকাশ সিং বাড়ির নং : n0106 বয়স : 29 লিঙ্গ : মহিলা | ANG1573377 ফটো উপলব্ধ |
| 193 নাম : মকেশ সিং পিতার নাম : কমলেশ্বর সিং বাড়ির নং : n0108 বয়স : 42 লিঙ্গ : পুরুষ | MKF2347789 ফটো উপলব্ধ | 194 নাম : জগদীপ সিং পিতার নাম : বলবিন্দর সিং বাড়ির নং : কটর.নং-অব চাইপ-35/2 বয়স : 31 লিঙ্গ : পুরুষ | ANG1642610 ফটো উপলব্ধ | 195 নাম : কুলদীপ কাউর পিতার নাম : বলবিন্দর সিং বাড়ির নং : n0120 বয়স : 35 লিঙ্গ : মহিলা | ANG0798223 ফটো উপলব্ধ |
| 196 নাম : সুবেগ সিং পিতার নাম : মেজর সিং বাড়ির নং : n0170 বয়স : 41 লিঙ্গ : পুরুষ | MKF2536241 ফটো উপলব্ধ | 197 নাম : কুলবন্ত সিং চাওলা পিতার নাম : যশবন্ত সিং চাওলা বাড়ির নং : n0039 বয়স : 59 লিঙ্গ : পুরুষ | MKF0189688 ফটো উপলব্ধ | 198 নাম : নরেন্দর কাউর সিং চাওলা স্বামীর নাম : কলবন্ত সিং চাওলা বাড়ির নং : n0120 বয়স : 55 লিঙ্গ : মহিলা | MKF0189696 ফটো উপলব্ধ |
| 199 নাম : ববিতা সিং স্বামীর নাম : ওম প্রকাশ সিং বাড়ির নং : n0106 বয়স : 42 লিঙ্গ : মহিলা | MKF2715894 ফটো উপলব্ধ | 200 নাম : সম্রাট সিনহা পিতার নাম : রবীন্দ্রনাথ সিনহা বাড়ির নং : AB24/6 বয়স : 47 লিঙ্গ : পুরুষ | MKF1135748 ফটো উপলব্ধ | 201 নাম : রত্ন সিনহা পিতার নাম : তপন কুমার সিনহা বাড়ির নং : n0092 বয়স : 38 লিঙ্গ : পুরুষ | MKF2841252 ফটো উপলব্ধ |
| 202 নাম : শিবানী সিনহা স্বামীর নাম : তপন কুমার সিনহা বাড়ির নং : n0082 বয়স : 61 লিঙ্গ : মহিলা | MKF2841245 ফটো উপলব্ধ | 203 নাম : বিথি সিনহা স্বামীর নাম : রবীন্দ্রনাথ সিনহা বাড়ির নং : AB24/6 বয়স : 70 লিঙ্গ : মহিলা | MKF0187781 ফটো উপলব্ধ | 204 নাম : পিয়ালী সেনগুপ্ত স্বামীর নাম : বিশ্বজিত সেনগুপ্ত বাড়ির নং : AB-54/6 বয়স : 53 লিঙ্গ : মহিলা | ANG1357011 ফটো উপলব্ধ |
| 205 নাম : রাজ কুমার হেলা পিতার নাম : মনোহর লাল হেলা বাড়ির নং : AB28/4 বয়স : 41 লিঙ্গ : পুরুষ | ANG1090364 ফটো উপলব্ধ | 206 নাম : অর্পিতা কুমারী হেলা পিতার নাম : মনোহর লাল হেলা বাড়ির নং : AB 28/4 বয়স : 39 লিঙ্গ : মহিলা | ANG1090380 ফটো উপলব্ধ | 207 নাম : সুজাতা হেলা পিতার নাম : মনোহর লাল হেলা বাড়ির নং : AB 28/4 বয়স : 33 লিঙ্গ : মহিলা | ANG1090406 ফটো উপলব্ধ |
| 208 নাম : শকুন্তলা হেলা স্বামীর নাম : মনোহর লাল হেলা বাড়ির নং : n0307 বয়স : 62 লিঙ্গ : মহিলা | MKF0224600 ফটো উপলব্ধ | 209 নাম : মনোহর লাল হেলা পিতার নাম : শ্যামলাল হেলা বাড়ির নং : n0306 বয়স : 72 লিঙ্গ : পুরুষ | MKF0224592 ফটো উপলব্ধ | 210 নাম : বিপাশা দত্ত দাস স্বামীর নাম : দেবজীত দত্ত বাড়ির নং : কটর নং স্ল -73/2 বয়স : 37 লিঙ্গ : মহিলা | ANG0685396 ফটো উপলব্ধ |

| | | | | | | | | | | | |
|-----|------------|------------|---|-----|------------|------------|---|-----|------------|------------|---|
| 211 | ANG2099836 | ফটো উপলব্ধ | নাম : অন্তরা দাস স্বামীর নাম: জয়দেব দাস বাড়ির নং : কোয়াটার নং কেএস-63/1 বয়স : 40 লিঙ্গ : মহিলা | 212 | ANG2492049 | ফটো উপলব্ধ | নাম : তমোয় পাল পিতার নাম: কোশিক বাড়ির নং : বাংলো নং 3 বয়স : 24 লিঙ্গ : পুরুষ | 213 | ANG2492486 | ফটো উপলব্ধ | নাম : পরমানন্দ শর্মা অন্যান্য: ব্রহ্মানন্দ শর্মা বাড়ির নং : মসজিদ রোড বয়স : 52 লিঙ্গ : পুরুষ |
| 214 | ANG2492494 | ফটো উপলব্ধ | নাম : সঙ্গীতা শর্মা অন্যান্য: ব্রহ্মানন্দ শর্মা বাড়ির নং : মসজিদ রোড বয়স : 48 লিঙ্গ : মহিলা | 215 | ZHQ0235762 | ফটো উপলব্ধ | নাম : মোহাম্মদ ইয়াসিন পিতার নাম: মোহাম্মদ শামিম বাড়ির নং : কটর নং 76/5 বয়স : 28 লিঙ্গ : পুরুষ | 216 | ZHQ0877100 | ফটো উপলব্ধ | নাম : হিরা খাতুন স্বামীর নাম: মোহাম্মদ ইয়াসিন বাড়ির নং : কটর নং 76/5 বয়স : 35 লিঙ্গ : মহিলা |
| 217 | ANG2495877 | ফটো উপলব্ধ | নাম : প্রিয়াঙ্কা মন্ডল স্বামীর নাম: মনুজয় কুমার মন্ডল বাড়ির নং : কটর নং 48/1 বয়স : 31 লিঙ্গ : মহিলা | 218 | ANG2513455 | ফটো উপলব্ধ | নাম : যশপ্রীত কুমার স্বামীর নাম: জগতীর সিংহ বাড়ির নং : কটর নং 48/1 বয়স : 28 লিঙ্গ : মহিলা | 219 | ANG2519767 | ফটো উপলব্ধ | নাম : অভিজিৎ পোরে পিতার নাম: রায় চরণ পোরে বাড়ির নং : এন0077 বয়স : 40 লিঙ্গ : পুরুষ |
| 220 | ANG2519775 | ফটো উপলব্ধ | নাম : মানসী পোরে স্বামীর নাম: অভিজিৎ পোরে বাড়ির নং : এন0077 বয়স : 36 লিঙ্গ : মহিলা | 221 | ANG2524296 | ফটো উপলব্ধ | নাম : শ্রবণ কুমার পিতার নাম: আশরাফ রয় বাড়ির নং : এন0077 বয়স : 28 লিঙ্গ : পুরুষ | 222 | ANG2524312 | ফটো উপলব্ধ | নাম : মেঘা রানি স্বামীর নাম: শ্রবণ কুমার বাড়ির নং : এন0077 বয়স : 29 লিঙ্গ : মহিলা |
| 223 | MKF2635241 | ফটো উপলব্ধ | নাম : মনবর জাম পিতার নাম: গোলাম রক্বানি আনসারী বাড়ির নং : সি/ও: গুলাম রক্বানী, হামিদ নগর বয়স : 57 লিঙ্গ : পুরুষ | 224 | ANG2549293 | ফটো উপলব্ধ | নাম : রোহিত বাউরী পিতার নাম: কৃষ্ণা বাউরী বাড়ির নং : এন0077 বয়স : 25 লিঙ্গ : পুরুষ | | | | |



| | | |
|--|---|------------|
| 225 | 1 | ANG2571016 |
| নাম : রবীন্দ্র মৌর্য পিতার নাম: প্রেম চন্দ্র মৌর্য বাড়ির নং : 29/1 অব টাইপ বয়স : 38 লিঙ্গ : পুরুষ | | ফটো উপলব্ধ |



| | | |
|--|---|------------|
| 226 | 1 | ANG2590297 |
| নাম : অনুষ্কা বানেজীএ পিতার নাম: জয়ন্ত ব্যানার্জী বাড়ির নং : 5635 বয়স : 20 লিঙ্গ : মহিলা | | ফটো উপলব্ধ |

নির্বাচক সংখ্যার সারসংক্ষেপ :

A) নির্বাচকের সংখ্যা :

| | নির্বাচক তালিকার প্রকৃতি | নির্বাচক তালিকার পরিচিতি : | নির্বাচকের সংখ্যা : | | | | |
|--|---|----------------------------|---|-------|--------------|-----|-----|
| | | | পুরুষ | মহিলা | তৃতীয় লিঙ্গ | মোট | |
| I | মূল তালিকা | মূল তালিকা | বিশেষ নিবিড় সংশোধন ২০২৬ এর চূড়ান্ত ভোটার তালিকার সহিত 06-04-2026 তারিখ অবধি সংশোধিত নির্বাচক তালিকা | 126 | 98 | 0 | 224 |
| II | 1- সংযোজন তালিকা | সংযোজনী 1 | বিশেষ সংক্ষিপ্ত সংশোধন 2026 | 1 | 0 | 0 | 1 |
| | | সংযোজনী 2 | ধারাবাহিক সংশোধন 2026 | 0 | 1 | 0 | 1 |
| | | মোট | | 1 | 1 | 0 | 2 |
| III | 2- বিয়োজন তালিকা | সংযোজনী 1 | বিশেষ সংক্ষিপ্ত সংশোধন 2026 | 0 | 1 | 0 | 1 |
| | | সংযোজনী 2 | ধারাবাহিক সংশোধন 2026 | 0 | 0 | 0 | 0 |
| | | মোট | | 0 | 1 | 0 | 1 |
| IV | 'লিঙ্গ ক্ষেত্রের' পরিবর্তনের কারণে পার্থক্য | | | 0 | 0 | 0 | 0 |
| V | বিচারপ্রক্রিয়ার অধীনস্থ | | | 0 | 0 | 0 | 0 |
| VI | বিচার বিভাগীয় আধিকারিক কর্তৃক বিচারপূর্বক নিষ্পত্তির পর বিয়োজিত | | | 8 | 9 | 0 | 17 |
| নির্বাচকের মোট সংখ্যা (I+II-III+IV-V-VI) | | | | 119 | 89 | 0 | 208 |

B) ক্রটি সংশোধনের সংখ্যা :

| নির্বাচক তালিকার প্রকৃতি | নির্বাচক তালিকার পরিচিতি : | ক্রটি সংশোধনের সংখ্যা : |
|--------------------------|-----------------------------|-------------------------|
| সংযোজনী 1 | বিশেষ সংক্ষিপ্ত সংশোধন 2026 | 0 |
| সংযোজনী 2 | ধারাবাহিক সংশোধন 2026 | 0 |
| | মোট | 0 |

নির্বাচক নিবন্ধন আধিকারিকের স্বাক্ষর

E-মৃত, S-স্থানান্তরিত, R-একাধিকবার অন্তর্ভুক্ত, M-নিখোঁজ, Q-যোগ্য নহে