

নির্বাচক তালিকা 2026 S25 পশ্চিমবঙ্গ



বিধানসভা নির্বাচনক্ষেত্রের নং, নাম ও সংরক্ষণের স্থিতি : 282 - কুলটি (সাধারণ)		অংশ নং : 114																			
বিধানসভা নির্বাচনক্ষেত্রটি যে লোকসভা নির্বাচনক্ষেত্রের / ক্ষেত্রসমূহের অন্তর্ভুক্ত তার নং, নাম ও সংরক্ষণ স্থিতি : 40 - আসানসোল (সাধারণ)																					
1. সংশোধনের পূর্ণ বিবরণ																					
সংশোধনের বৎসর :	2026	নির্বাচক তালিকার পরিচিতি :																			
ভিত্তি তারিখ :	01-01-2026	বিশেষ নিবিড় সংশোধন ২০২৬ এর চূড়ান্ত ভোটার তালিকার সহিত 06-04-2026 তারিখ অবধি সংশোধিত নির্বাচক তালিকা																			
সংশোধনের প্রকৃতি :	ধারাবাহিক সংশোধন 2026																				
প্রকাশনার তারিখ :	06-04-2026																				
2. অংশ ও নির্বাচনী এলাকার পূর্ণ বিবরণ :																					
অংশের ভাগ নং ও নাম :																					
1-লছিপুর গেট		<table border="1" style="width: 100%; border-collapse: collapse;"> <tr> <td>প্রধান শহর/গ্রাম</td> <td>: আসানসোল পৌরনিগম</td> </tr> <tr> <td>ওয়ার্ড</td> <td>: ৫৯</td> </tr> <tr> <td>থানা</td> <td>: কুলটি</td> </tr> <tr> <td>গ্রাম পঞ্চায়েত</td> <td>:</td> </tr> <tr> <td>ব্লক</td> <td>:</td> </tr> <tr> <td>মহকুমা</td> <td>: আসানসোল সদর</td> </tr> <tr> <td>জেলা</td> <td>: পশ্চিম বর্ধমান</td> </tr> <tr> <td>পিন</td> <td>: 713359</td> </tr> </table>				প্রধান শহর/গ্রাম	: আসানসোল পৌরনিগম	ওয়ার্ড	: ৫৯	থানা	: কুলটি	গ্রাম পঞ্চায়েত	:	ব্লক	:	মহকুমা	: আসানসোল সদর	জেলা	: পশ্চিম বর্ধমান	পিন	: 713359
প্রধান শহর/গ্রাম	: আসানসোল পৌরনিগম																				
ওয়ার্ড	: ৫৯																				
থানা	: কুলটি																				
গ্রাম পঞ্চায়েত	:																				
ব্লক	:																				
মহকুমা	: আসানসোল সদর																				
জেলা	: পশ্চিম বর্ধমান																				
পিন	: 713359																				
3. ভোট গ্রহন কেন্দ্রের পূর্ণ বিবরণ :																					
ভোট গ্রহন কেন্দ্রের নং, নাম :		ভোট গ্রহন কেন্দ্রের শ্রেণী :		সাধারণ																	
114 - ব্রহ্মচারী স্টার কমিউনিটি সেন্টার, লছিপুর, আসানসোল মিউনিসিপাল কর্পোরেশন, পিন 713359		এই অংশে সহায়ক ভোটগ্রহন কেন্দ্রের সংখ্যা :		0																	
ভোট গ্রহন কেন্দ্রের ঠিকানা :																					
ব্রহ্মচারী স্টার কমিউনিটি সেন্টার, লছিপুর, রুম নং ১, লছিপুর, আসানসোল মিউনিসিপাল কর্পোরেশন, পিন 713359																					
4. নির্বাচকের সংখ্যা :																					
প্রথম ক্রমিক নং	শেষ ক্রমিক নং	মোট সংখ্যা																			
		পুরুষ	মহিলা	তৃতীয় লিঙ্গ	মোট																
1	642	290	266	0	556																

নির্বাচক নিবন্ধন আধিকারিকের স্বাক্ষর

Nazri Naksha



Google Map View

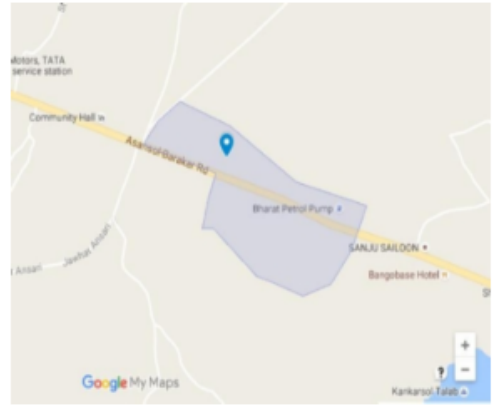

Polling Station Building Front View



Polling Station Front View



Cad View

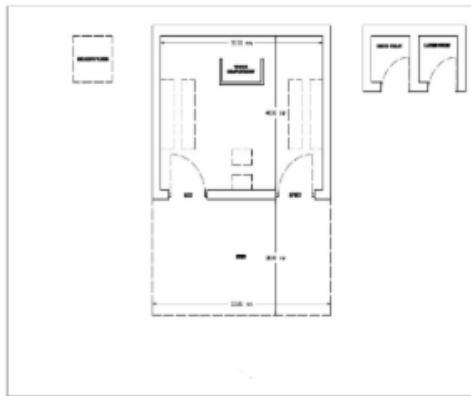

Key MAP View





1 নাম : সবল দাস পিতার নাম : কৃষ্ণ চন্দ্র দাস বাড়ির নং : 59 বয়স : 52 লিঙ্গ : পুরুষ	IEP2722015 ফটো উপলব্ধ	2 নাম : পোলাস মজুমদার পিতার নাম : সুনীল বাড়ির নং : 70 বয়স : 31 লিঙ্গ : পুরুষ	IEP2735306 ফটো উপলব্ধ	3 নাম : বিবেকানন্দ শর্মা পিতার নাম : বিনোদ কুমার শর্মা বাড়ির নং : n0464 বয়স : 29 লিঙ্গ : পুরুষ	IEP1816404 ফটো উপলব্ধ
4 নাম : দীপা বাউরী পিতার নাম : কাশীনাথ বাউরী বাড়ির নং : N0078 বয়স : 28 লিঙ্গ : পুরুষ	IEP2331205 ফটো উপলব্ধ	5 নাম : সুরজ কুমার চৌধুরী পিতার নাম : মহেশ চৌধুরী বাড়ির নং : N0078 বয়স : 24 লিঙ্গ : পুরুষ	IEP2333060 ফটো উপলব্ধ	6 নাম : শাহজাদি খাতুন স্বামীর নাম : মোহাম্মদ শাহবাজ আনসারি বাড়ির নং : এন-00-পী-112 বয়স : 28 লিঙ্গ : মহিলা	IEP2214096 ফটো উপলব্ধ
7 নাম : সমীর দেবনাথ পিতার নাম : শক্তি দেবনাথ বাড়ির নং : n0335 বয়স : 31 লিঙ্গ : পুরুষ	IEP1675289 ফটো উপলব্ধ	8 নাম : অজয় দেবনাথ পিতার নাম : শক্তি দেবনাথ বাড়ির নং : n0337 বয়স : 32 লিঙ্গ : পুরুষ	IEP1675487 ফটো উপলব্ধ	9 নাম : শক্তি দেবনাথ পিতার নাম : কানন লাল দেবনাথ বাড়ির নং : n0338 বয়স : 54 লিঙ্গ : পুরুষ	IEP1675495 ফটো উপলব্ধ
10 নাম : লক্ষ্মী দেবনাথ স্বামীর নাম : কনন লাল দেবনাথ বাড়ির নং : n0431 বয়স : 70 লিঙ্গ : মহিলা	IEP1952548 ফটো উপলব্ধ	11 নাম : কাকলি দেবনাথ স্বামীর নাম : শক্তি দেবনাথ বাড়ির নং : বয়স : 46 লিঙ্গ : মহিলা	IEP2162881 ফটো উপলব্ধ	12 নাম : সিমা দেবী স্বামীর নাম : রাজু সাউ বাড়ির নং : n0560 বয়স : 44 লিঙ্গ : মহিলা	IEP2099018 ফটো উপলব্ধ
13 নাম : প্রিয়া দেবী স্বামীর নাম : রণজীত বার্নওয়াল বাড়ির নং : নং.004 বয়স : 31 লিঙ্গ : মহিলা	IEP2472587 ফটো উপলব্ধ	14 নাম : মিনা দেবী স্বামীর নাম : শক্তি বার্নওয়াল বাড়ির নং : নং.004 বয়স : 30 লিঙ্গ : মহিলা	IEP2472371 ফটো উপলব্ধ	15 নাম : পুষ্পিতা ঢালী পিতার নাম : কাঞ্চন ধালি বাড়ির নং : n0511 বয়স : 42 লিঙ্গ : মহিলা	IEP2041549 ফটো উপলব্ধ
16 নাম : মোহাম্মদ আনোয়ার আনসারি পিতার নাম : মোহাম্মদ খলিল আনসারি বাড়ির নং : N0035 বয়স : 27 লিঙ্গ : পুরুষ	IEP2219145 ফটো উপলব্ধ	17 নাম : বাবলি নন্দী পিতার নাম : সঞ্জয় নন্দী বাড়ির নং : নং.98 বয়স : 23 লিঙ্গ : মহিলা	IEP2472413 ফটো উপলব্ধ	18 নাম : নির্মল নন্দী পিতার নাম : বিশ্বনাথ নন্দী বাড়ির নং : n0035 বয়স : 51 লিঙ্গ : পুরুষ	KJY1319599 ফটো উপলব্ধ
19 নাম : সবিতা নন্দী স্বামীর নাম : নির্মল নন্দী বাড়ির নং : n0035 বয়স : 42 লিঙ্গ : মহিলা	KJY2386472 ফটো উপলব্ধ	20 নাম : মোহাম্মদ আলমগীর খান পিতার নাম : জাহাঙ্গির খান বাড়ির নং : এন0035 বয়স : 26 লিঙ্গ : পুরুষ	IEP2542454 ফটো উপলব্ধ	21 নাম : মানু প্রসাদ পিতার নাম : বিশ্বনাথ প্রসাদ বাড়ির নং : n0862 বয়স : 40 লিঙ্গ : পুরুষ	IEP1816024 ফটো উপলব্ধ
22 নাম : সবানা মুন্সুরী স্বামীর নাম : মোহাম্মদ সলাম আলমগীর আনসারি বাড়ির নং : n0452 বয়স : 49 লিঙ্গ : মহিলা	IEP2397396 ফটো উপলব্ধ	23 নাম : ইশরাত নাজ পিতার নাম : মহঃ আইয়াজ আহমেদ বাড়ির নং : n0590 বয়স : 26 লিঙ্গ : মহিলা	IEP2142453 ফটো উপলব্ধ	24 নাম : নজি.যা নাজ পিতার নাম : মোহাম্মদ শামিম বাড়ির নং : নং.004 বয়স : 24 লিঙ্গ : মহিলা	IEP2472637 ফটো উপলব্ধ
25 নাম : ফিরোজা নাহিদ পিতার নাম : মুস্তাক আহমেদ আনসারি বাড়ির নং : নং.005 বয়স : 23 লিঙ্গ : মহিলা	IEP2472470 ফটো উপলব্ধ	26 নাম : নিখাত প্রসাদ স্বামীর নাম : মুস্তাক আহমেদ আনসারি বাড়ির নং : n0862 বয়স : 40 লিঙ্গ : মহিলা	KJY3141587 ফটো উপলব্ধ	27 নাম : রবীন্দ্র প্রসাদ পিতার নাম : নাগেশ্বর প্রসাদ বাড়ির নং : n0393 বয়স : 46 লিঙ্গ : পুরুষ	IEP1877711 ফটো উপলব্ধ
28 নাম : হরিশঙ্কর পাণ্ডে পিতার নাম : নগেন্দ্র পাণ্ডে বাড়ির নং : n0102 বয়স : 77 লিঙ্গ : পুরুষ	WB/38/257/477340 ফটো উপলব্ধ	29 নাম : তিলু পাণ্ডে স্বামীর নাম : হরিশঙ্কর পাণ্ডে বাড়ির নং : n0102 বয়স : 64 লিঙ্গ : মহিলা	WB/38/257/477379 ফটো উপলব্ধ	30 নাম : নাহার খাতুন পিতার নাম : লাতিয়ে জাভেদ আলি বাড়ির নং : n0102 বয়স : 45 লিঙ্গ : মহিলা	IEP1296789 ফটো উপলব্ধ



31	IEP2069771	ফটো উপলব্ধ	নাম : আব সাদ্দাম খান পিতার নাম : আব রহমান খান বাড়ির নং : এন-00-পী-112 বয়স : 28 লিঙ্গ : পুরুষ	32	IEP2471985	ফটো উপলব্ধ	নাম : পূজা পাণ্ডে স্বামীর নাম : কমলেশ পাণ্ডে বাড়ির নং : নং.98 বয়স : 26 লিঙ্গ : মহিলা	33	IEP2098713	ফটো উপলব্ধ	নাম : বুমা খাতুন পিতার নাম : লাতিয়ে জাভেদ আলি বাড়ির নং : n0102 বয়স : 34 লিঙ্গ : মহিলা
34	IEP0456145	ফটো উপলব্ধ	নাম : কমলেশ পাণ্ডে পিতার নাম : শিব শংকর পাণ্ডে পাণ্ডে বাড়ির নং : n0199 বয়স : 39 লিঙ্গ : পুরুষ	35	IEP2472454	ফটো উপলব্ধ	নাম : মরিয়ম পারবিন স্বামীর নাম : তোফাআলি আহমদ খান বাড়ির নং : নং.005 বয়স : 33 লিঙ্গ : মহিলা	36	IEP2472504	ফটো উপলব্ধ	নাম : নৌশবা পারবিন স্বামীর নাম : মোহম্মদ শাকিল বাড়ির নং : নং.007 বয়স : 46 লিঙ্গ : মহিলা
37	IEP2472629	ফটো উপলব্ধ	নাম : নীলোফার পারবিন পিতার নাম : মোহম্মদ শামশের খান বাড়ির নং : নং.005 বয়স : 23 লিঙ্গ : মহিলা	38	IEP2142370	ফটো উপলব্ধ	নাম : নেহা পারভীন স্বামীর নাম : মহঃ সাজ্জাদ খান বাড়ির নং : N0067 বয়স : 28 লিঙ্গ : মহিলা	39	KJY3141496	ফটো উপলব্ধ	নাম : মসারাত পারভীন স্বামীর নাম : মহঃ কাইসেব বাড়ির নং : n0222 বয়স : 45 লিঙ্গ : মহিলা
40	IEP2142388	ফটো উপলব্ধ	নাম : নাজ পারভীন স্বামীর নাম : মহঃ আজাদ খান বাড়ির নং : N0059 বয়স : 30 লিঙ্গ : মহিলা	41	KJY0019497	ফটো উপলব্ধ	নাম : উতপল পাল পিতার নাম : বিধুভূষণ পাল বাড়ির নং : n0234 বয়স : 51 লিঙ্গ : পুরুষ	42	IEP1675073	ফটো উপলব্ধ	নাম : স্বপ্না পাল স্বামীর নাম : উৎপল পাল বাড়ির নং : n0234 বয়স : 43 লিঙ্গ : মহিলা
43	IEP2680726	ফটো উপলব্ধ	নাম : বাবাই পাল পিতার নাম : উৎপল পাল বাড়ির নং : 59 বয়স : 21 লিঙ্গ : পুরুষ	44	WB/38/257/477313	ফটো উপলব্ধ	নাম : আল্পনা পাল স্বামীর নাম : বীরেন পাল বাড়ির নং : n0097 বয়স : 71 লিঙ্গ : মহিলা	45	IEP1296342	ফটো উপলব্ধ	নাম : সঙ্গীতা পাশোয়ান স্বামীর নাম : মনোজ পাশোয়ান বাড়ির নং : n0260 বয়স : 37 লিঙ্গ : মহিলা
46	KJY2389682	ফটো উপলব্ধ	নাম : অনিল পাশোয়ান পিতার নাম : পরমেশ্বর পাশোয়ান বাড়ির নং : n0185 বয়স : 41 লিঙ্গ : পুরুষ	47	KJY2389773	ফটো উপলব্ধ	নাম : সুনীল পাশোয়ান পিতার নাম : পরমেশ্বর পাশোয়ান বাড়ির নং : n0195 বয়স : 38 লিঙ্গ : পুরুষ	48	IEP2540896	ফটো উপলব্ধ	নাম : সবিতা পাসওয়ান স্বামীর নাম : সুনীল পাসওয়ান বাড়ির নং : এন0040 বয়স : 36 লিঙ্গ : মহিলা
49	IEP1890516	ফটো উপলব্ধ	নাম : রেখা পাশোয়ান স্বামীর নাম : বীরেনদর পাসওয়ান বাড়ির নং : n0401 বয়স : 38 লিঙ্গ : মহিলা	50	KJY1320167	ফটো উপলব্ধ	নাম : নিহার রঞ্জন ব্যানার্জী পিতার নাম : নিখিলেশ ব্যানার্জী বাড়ির নং : n0057 বয়স : 46 লিঙ্গ : পুরুষ	51	IEP1166479	ফটো উপলব্ধ	নাম : মধুমিতা ব্যানার্জী স্বামীর নাম : নিহার রঞ্জন ব্যানার্জী বাড়ির নং : n0057 বয়স : 43 লিঙ্গ : মহিলা
52	IEP2462810	ফটো উপলব্ধ	নাম : নিখিলেশ ব্যানার্জী পিতার নাম : অমল্যরতন ব্যানার্জী বাড়ির নং : n0057 বয়স : 73 লিঙ্গ : পুরুষ	53	IEP2462802	ফটো উপলব্ধ	নাম : কম্পনা ব্যানার্জী স্বামীর নাম : নিখিলেশ ব্যানার্জী বাড়ির নং : n0057 বয়স : 71 লিঙ্গ : মহিলা	54	IEP2397800	ফটো উপলব্ধ	নাম : অংগু বার্গওয়াল স্বামীর নাম : রিবেশ কুমার বার্নোয়াল বাড়ির নং : 00 বয়স : 35 লিঙ্গ : মহিলা
55	KJY2386548	ফটো উপলব্ধ	নাম : শান্ত বার্গওয়াল পিতার নাম : রামেশ্বর বার্নোয়াল বাড়ির নং : n0179 বয়স : 38 লিঙ্গ : পুরুষ	56	IEP1547702	ফটো উপলব্ধ	নাম : মালতী বার্গওয়াল স্বামীর নাম : শান্ত বার্গওয়াল বাড়ির নং : n0179 বয়স : 32 লিঙ্গ : মহিলা	57	IEP1063692	ফটো উপলব্ধ	নাম : ময়ী বার্গওয়াল পিতার নাম : রামেশ্বর বার্নোয়াল বাড়ির নং : n0179 বয়স : 32 লিঙ্গ : মহিলা
58	KJY3212511	ফটো উপলব্ধ	নাম : বিভেক কুমার বার্নোয়াল পিতার নাম : সুভদ্রলাল বার্নোয়াল বাড়ির নং : n0179 বয়স : 38 লিঙ্গ : পুরুষ	59	IEP1166651	ফটো উপলব্ধ	নাম : চিত্ৰালাল বার্নোয়াল পিতার নাম : সুভদ্রলাল বার্নোয়াল বাড়ির নং : n0179 বয়স : 38 লিঙ্গ : পুরুষ	60	WB/38/257/477629	ফটো উপলব্ধ	নাম : মঞ্জু বার্নোয়াল স্বামীর নাম : রামপ্রসাদ বার্নোয়াল বাড়ির নং : n0049 বয়স : 59 লিঙ্গ : মহিলা



61	IEP2333045	নাম : সরফরাজ আনসারি পিতার নাম: মোহঃ আবদুল ওয়াহাব বাড়ির নং : N0049 বয়স : 35 লিঙ্গ : পুরুষ	ফটো উপলব্ধ	62	IEP2540912	নাম : সুবর্ণা নন্দী পিতার নাম: নির্মল নন্দী বাড়ির নং : এন0041 বয়স : 23 লিঙ্গ : মহিলা	ফটো উপলব্ধ	63	IEP2162857	নাম : রঞ্জিত বর্নায়াল পিতার নাম: সীতারাম বর্নায়াল বাড়ির নং : বয়স : 31 লিঙ্গ : পুরুষ	ফটো উপলব্ধ
64	IEP2690105	নাম : রাহুল মাসুম পিতার নাম: কনিহে যাদব বাড়ির নং : 59 বয়স : 33 লিঙ্গ : পুরুষ	ফটো উপলব্ধ	65	IEP2472421	নাম : সোনা বরি মায়ের নাম: কল্পনা বরি বাড়ির নং : নং.98 বয়স : 33 লিঙ্গ : পুরুষ	ফটো উপলব্ধ	66	IEP2472389	নাম : বিকাশ বাউরি পিতার নাম: গুরুপদ বাউরি বাড়ির নং : নং.98 বয়স : 24 লিঙ্গ : পুরুষ	ফটো উপলব্ধ
67	KJY2901494	নাম : ধীরেন বাউরি পিতার নাম: অরুণ বাউরি বাড়ির নং : n0090 বয়স : 42 লিঙ্গ : পুরুষ	ফটো উপলব্ধ	68	IEP1755354	নাম : সন্ধ্যা বাউরী স্বামীর নাম: ধীরেন বাউরী বাড়ির নং : n0090 বয়স : 36 লিঙ্গ : মহিলা	ফটো উপলব্ধ	69	IEP2472462	নাম : লক্ষ্মী বাউরি স্বামীর নাম: অশোক বাউরি বাড়ির নং : নং.005 বয়স : 35 লিঙ্গ : মহিলা	ফটো উপলব্ধ
70	IEP1227743	নাম : মহঃ আজিজ আনসারী পিতার নাম: মহঃ খলিল মিঞা বাড়ির নং : N0050 বয়স : 37 লিঙ্গ : পুরুষ	ফটো উপলব্ধ	71	IEP2592079	নাম : নূপেন বাউরী পিতার নাম: বাহাদুর বাউরী বাড়ির নং : এন0050 বয়স : 49 লিঙ্গ : পুরুষ	ফটো উপলব্ধ	72	IEP2163004	নাম : পিণ্টু বাউরী পিতার নাম: কানাই বাউরী বাড়ির নং : বয়স : 26 লিঙ্গ : পুরুষ	ফটো উপলব্ধ
73	IEP2069029	নাম : আকাশ বাউরী পিতার নাম: গুরুপদ বাউরী বাড়ির নং : n0529 বয়স : 32 লিঙ্গ : পুরুষ	ফটো উপলব্ধ	74	IEP2142271	নাম : সন্ধ্যা বাউরী স্বামীর নাম: ফকির বাউরী বাড়ির নং : n0572 বয়স : 40 লিঙ্গ : মহিলা	ফটো উপলব্ধ	75	KJY2386589	নাম : বিক্রান্ত বাউরী পিতার নাম: অরুণ বাউরী বাড়ির নং : n0050 বয়স : 43 লিঙ্গ : পুরুষ	ফটো উপলব্ধ
76	WB/38/257/477328	নাম : বুলু বাউরী অন্যান্য: উপাশ বাউরী বাড়ির নং : n0091 বয়স : 61 লিঙ্গ : মহিলা	ফটো উপলব্ধ	77	KJY3264090	নাম : ভজন বাউরী পিতার নাম: হাবলা বাউরী বাড়ির নং : n0238 বয়স : 50 লিঙ্গ : পুরুষ	ফটো উপলব্ধ	78	IEP2688497	নাম : রোহিত বাউরী পিতার নাম: ভজন বাউরী বাড়ির নং : এন00পি-112 বয়স : 22 লিঙ্গ : পুরুষ	ফটো উপলব্ধ
79	WB/38/257/477744	নাম : ময়া বাউরী স্বামীর নাম: ভূটা বাউরী বাড়ির নং : n0246 বয়স : 63 লিঙ্গ : মহিলা	ফটো উপলব্ধ	80	IEP1296813	নাম : কার্তিক বাউরী পিতার নাম: অজিত বাউরী বাড়ির নং : n0275 বয়স : 55 লিঙ্গ : পুরুষ	ফটো উপলব্ধ	81	IEP1426048	নাম : মিনা বাউরী স্বামীর নাম: মহিত বাউরী বাড়ির নং : n0277 বয়স : 52 লিঙ্গ : মহিলা	ফটো উপলব্ধ
82	WB/38/257/477107	নাম : জুয়া বাউরী স্বামীর নাম: অরুণ বাউরী বাড়ির নং : n0050 বয়স : 71 লিঙ্গ : মহিলা	ফটো উপলব্ধ	83	WB/38/257/477708	নাম : কাশীনাথ বাউরী পিতার নাম: হাবলা বাউরী বাড়ির নং : n0050 বয়স : 52 লিঙ্গ : পুরুষ	ফটো উপলব্ধ	84	IEP1755313	নাম : সপ্তমি বাউরী স্বামীর নাম: চুনু বাউরী বাড়ির নং : n0080 বয়স : 31 লিঙ্গ : মহিলা	ফটো উপলব্ধ
85	IEP1547983	নাম : বিভূ বাউরী পিতার নাম: পৈরাগ বাউরী বাড়ির নং : n0080 বয়স : 33 লিঙ্গ : পুরুষ	ফটো উপলব্ধ	86	KJY1376425	নাম : দীনেশ বাউরী পিতার নাম: পয়রাগ বাউরী বাড়ির নং : n0084 বয়স : 42 লিঙ্গ : পুরুষ	ফটো উপলব্ধ	87	IEP1245778	নাম : শাহিনা পারভীন স্বামীর নাম: মহঃ ইফতেকার আনসারী বাড়ির নং : ডঃ বয়স : 41 লিঙ্গ : মহিলা	ফটো উপলব্ধ
88	WB/38/257/477558	নাম : কল্পনা বাউরী স্বামীর নাম: লক্ষন বাউরী বাড়ির নং : n0108 বয়স : 61 লিঙ্গ : মহিলা	ফটো উপলব্ধ	89	IEP1755370	নাম : রতন বাউরী পিতার নাম: সুভাষ বাউরী বাড়ির নং : n0108 বয়স : 36 লিঙ্গ : পুরুষ	ফটো উপলব্ধ	90	IEP1548007	নাম : তোতন বাউরী পিতার নাম: সুভাষ বাউরী বাড়ির নং : n0108 বয়স : 33 লিঙ্গ : পুরুষ	ফটো উপলব্ধ

91 নাম : লালু বাউরী পিতার নাম: মুক্তি বাউরী বাড়ির নং : n0108 বয়স : 32 লিঙ্গ : পুরুষ	IEP1547686 ফটো উপলব্ধ	92 নাম : সুজাতা বাউরী স্বামীর নাম: লালু বাউরী বাড়ির নং : n0108 বয়স : 31 লিঙ্গ : মহিলা	IEP1755404 ফটো উপলব্ধ	93 নাম : সোনা বাউরী পিতার নাম: কৃষ্ণা বাউরী বাড়ির নং : n0109 বয়স : 51 লিঙ্গ : পুরুষ	KJY1375922 ফটো উপলব্ধ
94 নাম : ময়না বাউরী স্বামীর নাম: সোনা বাউরী বাড়ির নং : n0109 বয়স : 37 লিঙ্গ : মহিলা	IEP1547710 ফটো উপলব্ধ	95 নাম : শ্রাবন কুমার বাউরী পিতার নাম: কৃষ্ণা বাউরী বাড়ির নং : n0109 বয়স : 34 লিঙ্গ : পুরুষ	IEP1675438 ফটো উপলব্ধ	96 নাম : লক্ষী বাউরী স্বামীর নাম: শ্রাবন বাউরী বাড়ির নং : n0109 বয়স : 31 লিঙ্গ : মহিলা	IEP1755297 ফটো উপলব্ধ
97 নাম : সাধন বাউরী পিতার নাম: খাঁদু বাউরী বাড়ির নং : n0122 বয়স : 42 লিঙ্গ : পুরুষ	KJY2901437 ফটো উপলব্ধ	98 নাম : হীরামনি বাউরী স্বামীর নাম: স্বপন বাউরী বাড়ির নং : n0143 বয়স : 61 লিঙ্গ : মহিলা	WB/38/257/477808 ফটো উপলব্ধ	99 নাম : চন্দন বাউরী পিতার নাম: স্বপন বাউরী বাড়ির নং : n0143 বয়স : 38 লিঙ্গ : পুরুষ	KJY2903235 ফটো উপলব্ধ
100 নাম : রাহুল বাউরী পিতার নাম: স্বপন বাউরী বাড়ির নং : n0143 বয়স : 31 লিঙ্গ : পুরুষ	IEP1755321 ফটো উপলব্ধ	101 নাম : বলরাম বাউরী পিতার নাম: স্বপন বাউরী বাড়ির নং : n0143 বয়স : 30 লিঙ্গ : পুরুষ	IEP1890664 ফটো উপলব্ধ	102 নাম : রবীন বাউরী পিতার নাম: রামদানি বাউরী বাড়ির নং : n0143 বয়স : 56 লিঙ্গ : পুরুষ	KJY2386738 ফটো উপলব্ধ
103 নাম : হিরো বাউরী পিতার নাম: দুখা বাউরী বাড়ির নং : n0143 বয়স : 56 লিঙ্গ : পুরুষ	WB/38/257/477802 ফটো উপলব্ধ	104 নাম : পিন্টু বাউরী পিতার নাম: খাঁদু বাউরী বাড়ির নং : n0143 বয়স : 39 লিঙ্গ : পুরুষ	KJY3212453 ফটো উপলব্ধ	105 নাম : সুভাষ বাউরী পিতার নাম: বলরাম বাউরী বাড়ির নং : n0184 বয়স : 51 লিঙ্গ : পুরুষ	WB/38/257/477092 ফটো উপলব্ধ
106 নাম : জবা বাউরী স্বামীর নাম: সুভাষ বাউরী বাড়ির নং : n0184 বয়স : 45 লিঙ্গ : মহিলা	IEP1675172 ফটো উপলব্ধ	107 নাম : আলোচনা বাউরী পিতার নাম: বলরাম বাউরী বাড়ির নং : n0184 বয়স : 47 লিঙ্গ : মহিলা	IEP1296771 ফটো উপলব্ধ	108 নাম : রঞ্জিত বাউরী পিতার নাম: বলরাম বাউরী বাড়ির নং : n0190 বয়স : 53 লিঙ্গ : পুরুষ	WB/38/257/477496 ফটো উপলব্ধ
109 নাম : রেখা বাউরী স্বামীর নাম: বিক্রম বাউরী বাড়ির নং : n0050 বয়স : 33 লিঙ্গ : মহিলা	IEP1675198 ফটো উপলব্ধ	110 নাম : করুণা বাউরী স্বামীর নাম: ভরত বাউরী বাড়ির নং : n0050 বয়স : 67 লিঙ্গ : মহিলা	WB/38/257/477109 ফটো উপলব্ধ	111 নাম : মমতা বাউরী স্বামীর নাম: কাশিনাথ বাউরী বাড়ির নং : n0050 বয়স : 45 লিঙ্গ : মহিলা	KJY2386597 ফটো উপলব্ধ
112 নাম : ফাগু বাউরী পিতার নাম: কাশি বাউরী বাড়ির নং : n0070 বয়স : 63 লিঙ্গ : পুরুষ	WB/38/257/477411 ফটো উপলব্ধ	113 নাম : পুতুল বাউরী স্বামীর নাম: ফাগু বাউরী বাড়ির নং : n0070 বয়স : 59 লিঙ্গ : মহিলা	WB/38/257/477388 ফটো উপলব্ধ	114 নাম : প্রদীপ বাউরী পিতার নাম: ফাগু বাউরী বাড়ির নং : n0070 বয়স : 35 লিঙ্গ : পুরুষ	IEP1296722 ফটো উপলব্ধ
115 নাম : অমরদীপ বাউরী পিতার নাম: ফাগু বাউরী বাড়ির নং : n0070 বয়স : 34 লিঙ্গ : পুরুষ	IEP1426071 ফটো উপলব্ধ	116 নাম : রেবতী বাউরী স্বামীর নাম: অমরদীপ বাউরী বাড়ির নং : n0070 বয়স : 35 লিঙ্গ : মহিলা	IEP1877521 ফটো উপলব্ধ	117 নাম : শিও বাউরী স্বামীর নাম: হারু বাউরী বাড়ির নং : n0076 বয়স : 66 লিঙ্গ : মহিলা	WB/38/257/477132 ফটো উপলব্ধ
118 নাম : বিশ্বনাথ বাউরী মায়ের নাম: শীও বাউরী বাড়ির নং : n0076 বয়স : 47 লিঙ্গ : পুরুষ	KJY2386811 ফটো উপলব্ধ	119 নাম : উষা বাউরী স্বামীর নাম: বিশ্বনাথ বাউরী বাড়ির নং : n0076 বয়স : 41 লিঙ্গ : মহিলা	KJY2386829 ফটো উপলব্ধ	120 নাম : সিতা বাউরী স্বামীর নাম: রাজু বাউরী বাড়ির নং : n0080 বয়স : 57 লিঙ্গ : মহিলা	WB/38/257/477093 ফটো উপলব্ধ



121 নাম : সুমিত্রা বাউরী স্বামীর নাম: প্রয়াগ বাউরী বাড়ির নং : n0080 বয়স : 61 লিঙ্গ : মহিলা	KJY2901452 ফটো উপলব্ধ	122 নাম : ক্রেতী বাউরী পিতার নাম: জঙ্গলা বাউরী বাড়ির নং : n0080 বয়স : 56 লিঙ্গ : মহিলা	IEP2256956 ফটো উপলব্ধ	123 নাম : চুলু বাউরী পিতার নাম: পৈরাগ বাউরী বাড়ির নং : n0080 বয়স : 41 লিঙ্গ : পুরুষ	KJY3141504 ফটো উপলব্ধ
124 নাম : সুনীল বাউরী পিতার নাম: রাজু বাউরী বাড়ির নং : n0080 বয়স : 33 লিঙ্গ : পুরুষ	IEP1296805 ফটো উপলব্ধ	125 নাম : রাকেশ কুমার পিতার নাম: নারায়ন বাড়ির নং : ভরম চারি আস্থানা বয়স : 54 লিঙ্গ : পুরুষ	IEP2537991 ফটো উপলব্ধ	126 নাম : পূজা বাউরি পিতার নাম: গুরুপদ বাউরি বাড়ির নং : নং.98 বয়স : 27 লিঙ্গ : মহিলা	IEP2472256 ফটো উপলব্ধ
127 নাম : বানু চক্রবর্তী স্বামীর নাম: রহমান শেখ বাড়ির নং : 59 বয়স : 53 লিঙ্গ : মহিলা	IEP2654648 ফটো উপলব্ধ	128 নাম : অভি চক্রবর্তী পিতার নাম: গৌতম চক্রবর্তী বাড়ির নং : 59 বয়স : 33 লিঙ্গ : পুরুষ	IEP2645307 ফটো উপলব্ধ	129 নাম : ফুল তুঙ্গি বাউড়ি স্বামীর নাম: আকাশ বাউড়ি বাড়ির নং : এন00/পী-112 বয়স : 25 লিঙ্গ : মহিলা	IEP2628022 ফটো উপলব্ধ
130 নাম : সালমা খাতুন পিতার নাম: মহঃ মুস্তাফা বাড়ির নং : এন-00-পী-112 বয়স : 36 লিঙ্গ : মহিলা	NAZ0742676 ফটো উপলব্ধ	131 নাম : শুভজ্য দাস পিতার নাম: বিশ্বনাথ বাউড়ি বাড়ির নং : এন00/পী-112 বয়স : 22 লিঙ্গ : পুরুষ	IEP2627958 ফটো উপলব্ধ	132 নাম : চৈতেরি বাউরী স্বামীর নাম: মনোজ বাউরী বাড়ির নং : n0275 বয়স : 36 লিঙ্গ : মহিলা	IEP1952555 ফটো উপলব্ধ
133 নাম : গৌতম বাউরী পিতার নাম: জগন্নাথ বাউরী বাড়ির নং : n0080 বয়স : 34 লিঙ্গ : পুরুষ	IEP1296367 ফটো উপলব্ধ	134 নাম : সরস্বতী বাউরী স্বামীর নাম: নুপেন বাউরী বাড়ির নং : n0050 বয়স : 39 লিঙ্গ : মহিলা	IEP1166453 ফটো উপলব্ধ	135 নাম : তনু বাউরী পিতার নাম: উপাশ বাউরী বাড়ির নং : 01 বয়স : 23 লিঙ্গ : মহিলা	IEP2576718 ফটো উপলব্ধ
136 নাম : হেনা বাউরী পিতার নাম: খান্দু বাউরী বাড়ির নং : n0122 বয়স : 27 লিঙ্গ : মহিলা	IEP2098747 ফটো উপলব্ধ	137 নাম : মায়ী বাউরী স্বামীর নাম: কৃষ্ণা বাগদি বাড়ির নং : n0109 বয়স : 67 লিঙ্গ : মহিলা	KJY2386852 ফটো উপলব্ধ	138 নাম : বরনা বাউরী স্বামীর নাম: কাশীনাথ বাউরী বাড়ির নং : n0080 বয়স : 67 লিঙ্গ : মহিলা	KJY1319086 ফটো উপলব্ধ
139 নাম : শকুন্তলা দেবী স্বামীর নাম: গোপাল যাদব বাড়ির নং : n0093 বয়স : 42 লিঙ্গ : মহিলা	IEP1296375 ফটো উপলব্ধ	140 নাম : নিতু বাউরী পিতার নাম: কৃষ্ণা বাউরী বাড়ির নং : n0109 বয়স : 31 লিঙ্গ : মহিলা	IEP1755263 ফটো উপলব্ধ	141 নাম : গীতা বাউরী স্বামীর নাম: খান্দু বাউরী বাড়ির নং : n0122 বয়স : 70 লিঙ্গ : মহিলা	WB/38/257/477064 ফটো উপলব্ধ
142 নাম : বৃধন বাউরী পিতার নাম: খাঁদু বাউরী বাড়ির নং : n0122 বয়স : 42 লিঙ্গ : পুরুষ	KJY2386662 ফটো উপলব্ধ	143 নাম : পিয়ালী বাউরী স্বামীর নাম: পিন্টু বাউরী বাড়ির নং : n0143 বয়স : 37 লিঙ্গ : মহিলা	IEP2068963 ফটো উপলব্ধ	144 নাম : শিবানী বাউরী মায়ের নাম: হিরামণি বাউরী বাড়ির নং : এন00পি-112 বয়স : 34 লিঙ্গ : মহিলা	IEP2688380 ফটো উপলব্ধ
145 নাম : ক্ষমা বাউরী স্বামীর নাম: প্রদীপ বাউরী বাড়ির নং : n0070 বয়স : 34 লিঙ্গ : মহিলা	IEP1952282 ফটো উপলব্ধ	146 নাম : কৌশিক বাউরী পিতার নাম: পৈরাগ বাউরী বাড়ির নং : n0080 বয়স : 30 লিঙ্গ : পুরুষ	IEP1952258 ফটো উপলব্ধ	147 নাম : টুঙ্গা বাউরী মায়ের নাম: সুমিত্রা বাউরী বাড়ির নং : লছিপুর গেট বয়স : 26 লিঙ্গ : মহিলা	IEP2731487 ফটো উপলব্ধ
148 নাম : অবিলাশ প্রসাদ পিতার নাম: রাকেশ কুমার বাড়ির নং : 73 বয়স : 25 লিঙ্গ : পুরুষ	IEP2710077 ফটো উপলব্ধ	149 নাম : অভিষেক প্রসাদ পিতার নাম: রাকেশ কুমার বাড়ির নং : 73 বয়স : 25 লিঙ্গ : পুরুষ	IEP2721017 ফটো উপলব্ধ	150 নাম : বীণা বাউরী স্বামীর নাম: ধীরেন বাউরী বাড়ির নং : n0091 বয়স : 43 লিঙ্গ : মহিলা	KJY2901403 ফটো উপলব্ধ



151 নাম : অমর বাউরী পিতার নাম: ধীরেন বাউরী বাড়ির নং : n0091 বয়স : 32 লিঙ্গ : পুরুষ	IEP1548031 ফটো উপলব্ধ	152 নাম : সত্যেন বাউরী পিতার নাম: গুজর বাউরী বাড়ির নং : n0091 বয়স : 51 লিঙ্গ : পুরুষ	KJY2386621 ফটো উপলব্ধ	153 নাম : মেনেকা বাউরী স্বামীর নাম: সত্যেন বাউরী বাড়ির নং : n0091 বয়স : 44 লিঙ্গ : মহিলা	KJY2386639 ফটো উপলব্ধ
154 নাম : অনিতা দাস স্বামীর নাম: শঙ্কর দাস বাড়ির নং : 59 বয়স : 53 লিঙ্গ : মহিলা	IEP2713659 ফটো উপলব্ধ	155 নাম : চায়নি বাউরী স্বামীর নাম: মনোজ বাউরী বাড়ির নং : n0091 বয়স : 42 লিঙ্গ : মহিলা	KJY2386605 ফটো উপলব্ধ	156 নাম : অজয় বাউরী মায়ের নাম: চম্পা বাউরী বাড়ির নং : লছিপুর গেট বয়স : 20 লিঙ্গ : পুরুষ	IEP2724672 ফটো উপলব্ধ
157 নাম : সাধু বাউরী পিতার নাম: হাবলা বাউরী বাড়ির নং : n0093 বয়স : 61 লিঙ্গ : পুরুষ	WB/38/257/477100 ফটো উপলব্ধ	158 নাম : অন্যা বাউরী স্বামীর নাম: সাধু বাউরী বাড়ির নং : n0093 বয়স : 53 লিঙ্গ : মহিলা	IEP2257004 ফটো উপলব্ধ	159 নাম : ধীরেন বাউরী পিতার নাম: সাধু বাউরী বাড়ির নং : n0093 বয়স : 39 লিঙ্গ : পুরুষ	KJY3212503 ফটো উপলব্ধ
160 নাম : শিবানী বাউরী স্বামীর নাম: ধীরেন বাউরী বাড়ির নং : n0093 বয়স : 34 লিঙ্গ : মহিলা	IEP1755289 ফটো উপলব্ধ	161 নাম : অশোক বাউরী পিতার নাম: সাধু বাউরী বাড়ির নং : n0093 বয়স : 38 লিঙ্গ : পুরুষ	IEP1166552 ফটো উপলব্ধ	162 নাম : বচন বাউরী পিতার নাম: হাবলা বাউরী বাড়ির নং : n0093 বয়স : 54 লিঙ্গ : পুরুষ	IEP2256972 ফটো উপলব্ধ
163 নাম : মীরা বাউরী স্বামীর নাম: বচন বাউরী বাড়ির নং : n0093 বয়স : 51 লিঙ্গ : মহিলা	IEP2256964 ফটো উপলব্ধ	164 নাম : মনোজিৎ বাউরী পিতার নাম: বচন বাউরী বাড়ির নং : n0093 বয়স : 34 লিঙ্গ : পুরুষ	IEP1675347 ফটো উপলব্ধ	165 নাম : দুর্বা বাউরী পিতার নাম: হাবলা বাউরী বাড়ির নং : n0093 বয়স : 43 লিঙ্গ : পুরুষ	KJY2147692 ফটো উপলব্ধ
166 নাম : ফকির বাউরী পিতার নাম: ভুতা বাউরী বাড়ির নং : n0093 বয়স : 43 লিঙ্গ : পুরুষ	KJY1376367 ফটো উপলব্ধ	167 নাম : কানাই বাউরী পিতার নাম: সুনীল বাউরী বাড়ির নং : n0093 বয়স : 30 লিঙ্গ : পুরুষ	IEP1755339 ফটো উপলব্ধ	168 নাম : সুভাস বাউরী পিতার নাম: বদি বাউরী বাড়ির নং : n0108 বয়স : 60 লিঙ্গ : পুরুষ	KJY1319102 ফটো উপলব্ধ
169 নাম : শাকিলা বানু স্বামীর নাম: মহঃ আফজল আনসারী বাড়ির নং : n0212 বয়স : 41 লিঙ্গ : মহিলা	KJY2903383 ফটো উপলব্ধ	170 নাম : মহঃ দিলজান মনসুরী পিতার নাম: মহঃ ইউসুফ বাড়ির নং : n0599 বয়স : 47 লিঙ্গ : পুরুষ	KJY2210409 ফটো উপলব্ধ	171 নাম : মোহাম্মদ মকসুদ মনসুরি পিতার নাম: মোহাম্মদ দিলজান মনসুরি বাড়ির নং : বয়স : 25 লিঙ্গ : পুরুষ	IEP2209013 ফটো উপলব্ধ
172 নাম : ফজিহা বেগম স্বামীর নাম: মোহাম্মদ দিলজান মনসুরি বাড়ির নং : বয়স : 50 লিঙ্গ : মহিলা	IEP2209021 ফটো উপলব্ধ	173 নাম : আফরিন বানো স্বামীর নাম: ফিরোজ আহমেদ বাড়ির নং : নং.98 বয়স : 42 লিঙ্গ : মহিলা	IEP2472066 ফটো উপলব্ধ	174 নাম : রাম কৃষ্ণ বার্নওয়াল পিতার নাম: কামেশ্বর বার্নওয়াল বাড়ির নং : n0175 বয়স : 28 লিঙ্গ : পুরুষ	IEP1952399 ফটো উপলব্ধ
175 নাম : মুন্নি দেবী বার্নওয়াল স্বামীর নাম: রাম কৃষ্ণ বার্নওয়াল বাড়ির নং : ন/পা-112 বয়স : 21 লিঙ্গ : মহিলা	IEP2627826 ফটো উপলব্ধ	176 নাম : কামেশ্বর বার্নওয়াল পিতার নাম: জগদীশ বার্নওয়াল বাড়ির নং : n0175 বয়স : 63 লিঙ্গ : পুরুষ	WB/38/257/447239 ফটো উপলব্ধ	177 নাম : রেখা বার্নওয়াল স্বামীর নাম: কামেশ্বর বার্নওয়াল বাড়ির নং : n0175 বয়স : 48 লিঙ্গ : মহিলা	IEP1755164 ফটো উপলব্ধ
178 নাম : রীতা বালিকী স্বামীর নাম: শুভ বালিকী বাড়ির নং : n0409 বয়স : 43 লিঙ্গ : মহিলা	IEP1890623 ফটো উপলব্ধ	179 নাম : আসনুর বিবি স্বামীর নাম: মুরতুজা শেখ বাড়ির নং : n0422 বয়স : 43 লিঙ্গ : মহিলা	IEP1952498 ফটো উপলব্ধ	180 নাম : মায়িকা বিবি স্বামীর নাম: দাসীম আনসারী বাড়ির নং : n0584 বয়স : 43 লিঙ্গ : মহিলা	IEP2142396 ফটো উপলব্ধ



181 নাম : বানো বিবি স্বামীর নাম: এম ডি আব্দু বাড়ির নং : n0441 বয়স : 73 লিঙ্গ : মহিলা	WB/38/257/615262 ফটো উপলব্ধ	182 নাম : সরিফা বিবি স্বামীর নাম: কবির আনসারী বাড়ির নং : বয়স : 50 লিঙ্গ : মহিলা	IEP2069060 ফটো উপলব্ধ	183 নাম : সনুম বিবি স্বামীর নাম: পিন্টু শেখ বাড়ির নং : n0574 বয়স : 31 লিঙ্গ : মহিলা	IEP2142297 ফটো উপলব্ধ
184 নাম : রবিন বিবি শেখ স্বামীর নাম: গুলাম মোহাম্মদ বাড়ির নং : নং.7 বয়স : 23 লিঙ্গ : মহিলা	IEP2472405 ফটো উপলব্ধ	185 নাম : দীপক বিশ্বকর্মা পিতার নাম: পরমেশ্বর বিশ্বকর্মা বাড়ির নং : n0055 বয়স : 29 লিঙ্গ : পুরুষ	IEP1166461 ফটো উপলব্ধ	186 নাম : চন্দা বিশ্বকর্মা স্বামীর নাম: ভগবান বিশ্বকর্মা বাড়ির নং : n0042 বয়স : 76 লিঙ্গ : মহিলা	KJY2901502 ফটো উপলব্ধ
187 নাম : রাজন বিশ্বকর্মা মায়ের নাম: ভগবান বিশ্বকর্মা বাড়ির নং : n0042 বয়স : 49 লিঙ্গ : পুরুষ	IEP1547637 ফটো উপলব্ধ	188 নাম : চম্পা দেবী স্বামীর নাম: রাজেন বিশ্বকর্মা বাড়ির নং : n0042 বয়স : 42 লিঙ্গ : মহিলা	KJY2386878 ফটো উপলব্ধ	189 নাম : ভোলা বিশ্বকর্মা পিতার নাম: পরমেশ্বর বিশ্বকর্মা বাড়ির নং : n0055 বয়স : 48 লিঙ্গ : পুরুষ	IEP2666162 ফটো উপলব্ধ
190 নাম : সোনী দেবী স্বামীর নাম: ভোলা বিশ্বকর্মা বাড়ির নং : n0055 বয়স : 38 লিঙ্গ : মহিলা	KJY3141348 ফটো উপলব্ধ	191 নাম : মুন্না ক্র বিশ্বকর্মা পিতার নাম: পরমেশ্বর বিশ্বকর্মা বাড়ির নং : n0055 বয়স : 45 লিঙ্গ : পুরুষ	KJY2147783 ফটো উপলব্ধ	192 নাম : পিন্টু বিশ্বকর্মা পিতার নাম: পরমেশ্বর বিশ্বকর্মা বাড়ির নং : n0055 বয়স : 42 লিঙ্গ : পুরুষ	KJY2147791 ফটো উপলব্ধ
193 নাম : উমা বিশ্বকর্মা পিতার নাম: পরমেশ্বর বিশ্বকর্মা বাড়ির নং : n0055 বয়স : 37 লিঙ্গ : পুরুষ	KJY3141249 ফটো উপলব্ধ	194 নাম : অমতা বিশ্বকর্মা স্বামীর নাম: মুন্না ক্র বিশ্বকর্মা বাড়ির নং : n0055 বয়স : 39 লিঙ্গ : মহিলা	KJY3141355 ফটো উপলব্ধ	195 নাম : গীতা বিশ্বকর্মা স্বামীর নাম: মঙ্গর বিশ্বকর্মা বাড়ির নং : n0169 বয়স : 61 লিঙ্গ : মহিলা	WB/38/257/477428 ফটো উপলব্ধ
196 নাম : পরমেশ্বর বিশ্বকর্মা পিতার নাম: প্যারেলাল বিশ্বকর্মা বাড়ির নং : n0055 বয়স : 76 লিঙ্গ : পুরুষ	WB/38/257/477063 ফটো উপলব্ধ	197 নাম : সঞ্জয় বিশ্বকর্মা পিতার নাম: পেয়ারে লাল বিশ্বকর্মা বাড়ির নং : n0136 বয়স : 49 লিঙ্গ : পুরুষ	WB/38/257/477668 ফটো উপলব্ধ	198 নাম : গীতা দেবী স্বামীর নাম: সঞ্জয় বিশ্বকর্মা বাড়ির নং : n0136 বয়স : 45 লিঙ্গ : মহিলা	KJY2901619 ফটো উপলব্ধ
199 নাম : আমর কুমার বিশ্বকর্মা পিতার নাম: রাম বাহাদুর বিশ্বকর্মা বাড়ির নং : n0569 বয়স : 26 লিঙ্গ : পুরুষ	IEP2142248 ফটো উপলব্ধ	200 নাম : সোমা বিশ্বকর্মা স্বামীর নাম: পিন্টু বিশ্বকর্মা বাড়ির নং : বয়স : 38 লিঙ্গ : মহিলা	IEP2162816 ফটো উপলব্ধ	201 নাম : সিমরান বিশ্বকর্মা পিতার নাম: ভোলা বিশ্বকর্মা বাড়ির নং : এন0055 বয়স : 23 লিঙ্গ : মহিলা	IEP2674539 ফটো উপলব্ধ
202 নাম : নেহা পরবিন পিতার নাম: মোহাম্মদ আসলাম শেখ বাড়ির নং : এন0042 বয়স : 23 লিঙ্গ : মহিলা	IEP2540946 ফটো উপলব্ধ	203 নাম : অর্পণ বিশ্বকর্মা পিতার নাম: রাজন বিশ্বকর্মা বাড়ির নং : N0088 বয়স : 25 লিঙ্গ : পুরুষ	IEP2331247 ফটো উপলব্ধ	204 নাম : আমির সোহেল পিতার নাম: মোহাম্মদ মোবিন সিদ্দিকি বাড়ির নং : N0067 বয়স : 24 লিঙ্গ : পুরুষ	IEP2331635 ফটো উপলব্ধ
205 নাম : মঞ্জু রঞ্জক স্বামীর নাম: কিশন রঞ্জক বাড়ির নং : n0066 বয়স : 50 লিঙ্গ : মহিলা	IEP2026862 ফটো উপলব্ধ	206 নাম : বিশ্বনাথ বিশ্বাস পিতার নাম: মনি বিশ্বাস বাড়ির নং : n0056 বয়স : 58 লিঙ্গ : পুরুষ	WB/38/257/477229 ফটো উপলব্ধ	207 নাম : বন্দনা বিশ্বাস স্বামীর নাম: বিশ্বনাথ বিশ্বাস বাড়ির নং : n0056 বয়স : 49 লিঙ্গ : মহিলা	KJY1319482 ফটো উপলব্ধ
208 নাম : শেফালী বিশ্বাস স্বামীর নাম: গৌরচন্দ্র বিশ্বাস বাড়ির নং : n0067 বয়স : 78 লিঙ্গ : মহিলা	WB/38/257/477508 ফটো উপলব্ধ	209 নাম : মলয় কুমার বিশ্বাস পিতার নাম: বলাইচন্দ্র বিশ্বাস বাড়ির নং : n0067 বয়স : 43 লিঙ্গ : পুরুষ	KJY2147833 ফটো উপলব্ধ	210 নাম : চন্দন বিশ্বাস পিতার নাম: গৌর চন্দ্র বিশ্বাস বাড়ির নং : n0067 বয়স : 43 লিঙ্গ : পুরুষ	KJY2147825 ফটো উপলব্ধ



211 নাম : শ্যামল বিশ্বাস পিতার নাম: বলাই চন্দ্র বিশ্বাস বাড়ির নং : n0067 বয়স : 42 লিঙ্গ : পুরুষ	KJY2147841 ফটো উপলব্ধ	212 নাম : সুপর্ণা বিশ্বাস স্বামীর নাম: শ্যামল বিশ্বাস বাড়ির নং : n0067 বয়স : 33 লিঙ্গ : মহিলা	IEP1890482 ফটো উপলব্ধ	213 নাম : বুমা বিশ্বাস পিতার নাম: গোউর চন্দ্র বিশ্বাস বাড়ির নং : n0067 বয়স : 40 লিঙ্গ : মহিলা	KJY2903367 ফটো উপলব্ধ
214 নাম : মুকান আফরিন পিতার নাম: ইমতিয়াজ আনসারি বাড়ির নং : N0056 বয়স : 24 লিঙ্গ : মহিলা	IEP2332559 ফটো উপলব্ধ	215 নাম : বিকি বিশ্বাস পিতার নাম: বিশ্বনাথ বিশ্বাস বাড়ির নং : n0056 বয়স : 28 লিঙ্গ : পুরুষ	IEP1952712 ফটো উপলব্ধ	216 নাম : ধীরাজ কুমার কেশরী মায়ের নাম: কাঞ্চন কেশরী বাড়ির নং : N0056 বয়স : 25 লিঙ্গ : পুরুষ	IEP2331650 ফটো উপলব্ধ
217 নাম : দীপক বিশ্বকর্মা পিতার নাম: সঞ্জয় বিশ্বকর্মা বাড়ির নং : N0056 বয়স : 24 লিঙ্গ : পুরুষ	IEP2331734 ফটো উপলব্ধ	218 নাম : বক্রিন্দ্রা দেবী স্বামীর নাম: আজিম মিয়া বাড়ির নং : n0041 বয়স : 40 লিঙ্গ : মহিলা	IEP2026839 ফটো উপলব্ধ	219 নাম : চাঁদ শেখ পিতার নাম: নাসিরুদ্দীন শেখ বাড়ির নং : n0149 বয়স : 28 লিঙ্গ : পুরুষ	IEP2026870 ফটো উপলব্ধ
220 নাম : মহঃ আজাদ আলম পিতার নাম: মহঃ সারফুদ্দিন মিয়া বাড়ির নং : n0448 বয়স : 31 লিঙ্গ : পুরুষ	IEP1678283 ফটো উপলব্ধ	221 নাম : আসমা বেগম স্বামীর নাম: আজিম মহঃ বাড়ির নং : n0441 বয়স : 40 লিঙ্গ : মহিলা	IEP2068922 ফটো উপলব্ধ	222 নাম : মর্জিনা বেগম স্বামীর নাম: সেক ইসমাইল বাড়ির নং : n0149 বয়স : 60 লিঙ্গ : মহিলা	KJY2387272 ফটো উপলব্ধ
223 নাম : মুনী বেগম পিতার নাম: কালু আনসারী বাড়ির নং : n0602 বয়স : 65 লিঙ্গ : মহিলা	IEP2150456 ফটো উপলব্ধ	224 নাম : শাহিনা খাতুন স্বামীর নাম: আখতার শেখ বাড়ির নং : 73 বয়স : 38 লিঙ্গ : মহিলা	IEP2640365 ফটো উপলব্ধ	225 নাম : সীমা বেগম স্বামীর নাম: সায়ফ শেখ বাড়ির নং : n0149 বয়স : 30 লিঙ্গ : মহিলা	IEP2584332 ফটো উপলব্ধ
226 নাম : আফসানা বেগম স্বামীর নাম: মহঃ আজাদ আলম বাড়ির নং : n0448 বয়স : 31 লিঙ্গ : মহিলা	IEP2098895 ফটো উপলব্ধ	227 নাম : সলম বেগম স্বামীর নাম: মাজরুল শেখ বাড়ির নং : n0834 বয়স : 34 লিঙ্গ : মহিলা	IEP1675271 ফটো উপলব্ধ	228 নাম : আসগরী বেগম স্বামীর নাম: মহঃ সাজাদ আলম বাড়ির নং : n0447 বয়স : 42 লিঙ্গ : মহিলা	IEP1065119 ফটো উপলব্ধ
229 নাম : সহবাজ আলম পিতার নাম: লাটে সহজাদ আলম বাড়ির নং : নবি নগর বয়স : 21 লিঙ্গ : পুরুষ	IEP2736882 ফটো উপলব্ধ	230 নাম : শিউলী বেগম স্বামীর নাম: মহঃ কালাম শেখ বাড়ির নং : n0149 বয়স : 38 লিঙ্গ : মহিলা	IEP0457473 ফটো উপলব্ধ	231 নাম : রবিউল শেখ পিতার নাম: মহঃ ইসমাইল শেখ বাড়ির নং : n0149 বয়স : 37 লিঙ্গ : মহিলা	IEP0457465 ফটো উপলব্ধ
232 নাম : ইয়াসমিন বেগম স্বামীর নাম: রবিউল শেখ বাড়ির নং : n0149 বয়স : 37 লিঙ্গ : মহিলা	IEP1755362 ফটো উপলব্ধ	233 নাম : অমনা বেগম স্বামীর নাম: মহঃ সামসুদ্দিন আনসারী বাড়ির নং : n0197 বয়স : 50 লিঙ্গ : মহিলা	KJY2807519 ফটো উপলব্ধ	234 নাম : রহিমা বেগম স্বামীর নাম: আতাউল শেখ বাড়ির নং : n0237 বয়স : 55 লিঙ্গ : মহিলা	KJY3264082 ফটো উপলব্ধ
235 নাম : তরুন শেখ পিতার নাম: নবিদ আলি শেখ বাড়ির নং : n0152 বয়স : 41 লিঙ্গ : পুরুষ	IEP1547553 ফটো উপলব্ধ	236 নাম : ফুলি বিবি স্বামীর নাম: নসিরুদ্দিন শেখ বাড়ির নং : বয়স : 50 লিঙ্গ : মহিলা	IEP2162865 ফটো উপলব্ধ	237 নাম : মরজিনা বেগম স্বামীর নাম: নিজাম আনসারি বাড়ির নং : n0149 বয়স : 49 লিঙ্গ : মহিলা	IEP2098861 ফটো উপলব্ধ
238 নাম : রানী বেগম স্বামীর নাম: মহঃ অসলাম বাড়ির নং : n0573 বয়স : 37 লিঙ্গ : মহিলা	IEP2142289 ফটো উপলব্ধ	239 নাম : কম্পনা দেবী পিতার নাম: সুবল বেরাঙ্গী বাড়ির নং : n0132 বয়স : 49 লিঙ্গ : মহিলা	IEP0456830 ফটো উপলব্ধ	240 নাম : প্রদীপ বোস পিতার নাম: মানিক বোস বাড়ির নং : n0200 বয়স : 45 লিঙ্গ : পুরুষ	KJY2903219 ফটো উপলব্ধ



241 নাম : অর্চনা বোস স্বামীর নাম: প্রদীপ বোস বাড়ির নং : বয়স : 38 লিঙ্গ : মহিলা	IEP2162840 ফটো উপলব্ধ	242 নাম : গনপত ভূইয়া পিতার নাম: রামধানী ভূইয়া বাড়ির নং : n0087 বয়স : 38 লিঙ্গ : পুরুষ	IEP1890573 ফটো উপলব্ধ	243 নাম : মহাবীর ভূইয়া পিতার নাম: বিহেরা ভূইয়া বাড়ির নং : কসৈল বয়স : 38 লিঙ্গ : পুরুষ	IEP1890607 ফটো উপলব্ধ
244 নাম : বৈতাল ভূইয়া পিতার নাম: জলক ভূইয়া বাড়ির নং : n0087 বয়স : 39 লিঙ্গ : পুরুষ	IEP1890631 ফটো উপলব্ধ	245 নাম : সোনিয়া ভূইয়া পিতার নাম: গনপত ভূইয়া বাড়ির নং : n0087 বয়স : 38 লিঙ্গ : মহিলা	IEP1890649 ফটো উপলব্ধ	Q 246 নাম : উমেশ ভূইয়া পিতার নাম: বাচ্চু ভূইয়া বাড়ির নং : n0087 বয়স : 29 লিঙ্গ : পুরুষ	IEP2472397 ফটো উপলব্ধ
247 নাম : জালালউদ্দিন আনসারী পিতার নাম: দাসু আনসারী বাড়ির নং : n0087 বয়স : 73 লিঙ্গ : পুরুষ	IEP1612415 ফটো উপলব্ধ	248 নাম : জাহীর আনসারী পিতার নাম: জালালউদ্দিন আনসারী বাড়ির নং : n0087 বয়স : 44 লিঙ্গ : পুরুষ	IEP1612407 ফটো উপলব্ধ	249 নাম : তাহির আনসারী পিতার নাম: জালাল উদ্দিন আনসারী বাড়ির নং : n0087 বয়স : 43 লিঙ্গ : পুরুষ	IEP1548072 ফটো উপলব্ধ
250 নাম : অনিতা ভূইয়া স্বামীর নাম: হিরো ভূইয়া বাড়ির নং : n0087 বয়স : 38 লিঙ্গ : মহিলা	IEP1755396 ফটো উপলব্ধ	251 নাম : মহঃ সোহেল আনসারি পিতার নাম: করিম মাহমাদ বাড়ির নং : n0087 বয়স : 37 লিঙ্গ : পুরুষ	IEP1426881 ফটো উপলব্ধ	252 নাম : মোহিত বাউরী পিতার নাম: গোপাল বাউরী বাড়ির নং : n0087 বয়স : 57 লিঙ্গ : পুরুষ	WB/38/257/477772 ফটো উপলব্ধ
253 নাম : মনোজ বাউরী পিতার নাম: মোহিত বাউরী বাড়ির নং : n0087 বয়স : 39 লিঙ্গ : পুরুষ	IEP1547645 ফটো উপলব্ধ	254 নাম : পন্না বাউরী স্বামীর নাম: কার্তিক বাউরী বাড়ির নং : n0087 বয়স : 49 লিঙ্গ : মহিলা	IEP1426774 ফটো উপলব্ধ	255 নাম : কমলি ভূইয়া স্বামীর নাম: বৃন্দ ভূইয়া বাড়ির নং : n0087 বয়স : 32 লিঙ্গ : মহিলা	IEP1755271 ফটো উপলব্ধ
256 নাম : সনিচরা ভূইয়া পিতার নাম: শিব ভূইয়া বাড়ির নং : n0087 বয়স : 38 লিঙ্গ : পুরুষ	IEP1426824 ফটো উপলব্ধ	257 নাম : খশর ভূইয়া স্বামীর নাম: সনিচরা ভূইয়া বাড়ির নং : n0087 বয়স : 38 লিঙ্গ : মহিলা	IEP1755248 ফটো উপলব্ধ	258 নাম : চরমুরজী ভূইয়া পিতার নাম: জিতু ভূইয়া বাড়ির নং : n0087 বয়স : 34 লিঙ্গ : পুরুষ	IEP1426832 ফটো উপলব্ধ
259 নাম : রেহেনা পিতার নাম: সাহিদ আনসারি বাড়ির নং : n0087 বয়স : 34 লিঙ্গ : মহিলা	IEP1755149 ফটো উপলব্ধ	260 নাম : ইয়াদি মন্ডল পিতার নাম: হুসেন মন্ডল বাড়ির নং : n0087 বয়স : 38 লিঙ্গ : পুরুষ	IEP1426782 ফটো উপলব্ধ	261 নাম : বাবলু সামন্তো পিতার নাম: সুধীর সামন্তো বাড়ির নং : n0087 বয়স : 32 লিঙ্গ : পুরুষ	IEP1426691 ফটো উপলব্ধ
262 নাম : অম্বর ভূইয়া পিতার নাম: জগদীশ ভূইয়া বাড়ির নং : n0186 বয়স : 38 লিঙ্গ : পুরুষ	IEP1426428 ফটো উপলব্ধ	263 নাম : চাঁদ ভূইয়া স্বামীর নাম: মহাবীর ভূইয়া বাড়ির নং : n0087 বয়স : 38 লিঙ্গ : মহিলা	IEP1890532 ফটো উপলব্ধ	264 নাম : সচিরা ভূইয়া স্বামীর নাম: জগদীশ ভূইয়া বাড়ির নং : n0186 বয়স : 60 লিঙ্গ : মহিলা	IEP1426857 ফটো উপলব্ধ
265 নাম : লছমি ভূইয়া স্বামীর নাম: রবিন ভূইয়া বাড়ির নং : n0289 বয়স : 33 লিঙ্গ : মহিলা	IEP2098853 ফটো উপলব্ধ	266 নাম : বিপেন ভূইয়া পিতার নাম: শিব নারায়ন ভূইয়া বাড়ির নং : n0089 বয়স : 38 লিঙ্গ : পুরুষ	IEP2068989 ফটো উপলব্ধ	267 নাম : সনিচরা ভূইয়া পিতার নাম: শিব নারায়ন ভূইয়া বাড়ির নং : n0089 বয়স : 38 লিঙ্গ : মহিলা	IEP2068997 ফটো উপলব্ধ
268 নাম : রবিন ভূইয়া পিতার নাম: শিব নারায়ন ভূইয়া বাড়ির নং : n0089 বয়স : 38 লিঙ্গ : পুরুষ	IEP2069003 ফটো উপলব্ধ	269 নাম : রঞ্জিত বাউরি পিতার নাম: মোহিত বাউরি বাড়ির নং : ই সি এল রোড বয়স : 24 লিঙ্গ : পুরুষ	IEP2662831 ফটো উপলব্ধ	270 নাম : সারদা ভূইয়া স্বামীর নাম: চরমুরজী ভূইয়া বাড়ির নং : লছিপুর গেট বয়স : 32 লিঙ্গ : মহিলা	IEP2279016 ফটো উপলব্ধ



271	IEP2235133	ফটো উপলব্ধ	নাম : সুমন মজুমদার পিতার নাম: দিলীপ মজুমদার বাড়ির নং : 14 বয়স : 25 লিঙ্গ : মহিলা	272	KJY3212545	ফটো উপলব্ধ	নাম : দিলীপ মজুমদার পিতার নাম: আওতোষ মজুমদার বাড়ির নং : 14 বয়স : 51 লিঙ্গ : পুরুষ	273	IEP1166685	ফটো উপলব্ধ	নাম : দেবী সুলভা স্বামীর নাম: দিলীপ মজুমদার বাড়ির নং : 14 বয়স : 43 লিঙ্গ : মহিলা
274	KJY1308923	ফটো উপলব্ধ	নাম : সমিত্রা মল্লিক স্বামীর নাম: নীল মণ্ডল বাড়ির নং : n0804 বয়স : 63 লিঙ্গ : মহিলা	275	IEP2652857	ফটো উপলব্ধ	নাম : বন্দো বসু পিতার নাম: রূপ রায় বাড়ির নং : 000 বয়স : 63 লিঙ্গ : পুরুষ	276	IEP2653087	ফটো উপলব্ধ	নাম : রিনা মল্লিক পিতার নাম: গোপাল মন্ডল বাড়ির নং : 0000 বয়স : 33 লিঙ্গ : মহিলা
277	IEP2471928	ফটো উপলব্ধ	নাম : রাহুল মন্ডল মায়ের নাম: অঞ্জু মন্ডল বাড়ির নং : নং.98 বয়স : 23 লিঙ্গ : পুরুষ	278	IEP1877547	ফটো উপলব্ধ	নাম : ফলমালা মন্ডল পিতার নাম: হরি বল্লভ মন্ডল বাড়ির নং : n0885 বয়স : 46 লিঙ্গ : মহিলা	279	IEP1426162	ফটো উপলব্ধ	নাম : অঞ্জু মন্ডল স্বামীর নাম: হেমন্ত মন্ডল বাড়ির নং : n0881 বয়স : 46 লিঙ্গ : মহিলা
280	IEP1608553	ফটো উপলব্ধ	নাম : আরতি মন্ডল পিতার নাম: কালিপদ মন্ডল বাড়ির নং : n0323 বয়স : 53 লিঙ্গ : মহিলা	281	IEP1614312	ফটো উপলব্ধ	নাম : তাপস মন্ডল মায়ের নাম: আরতি মন্ডল বাড়ির নং : n0823 বয়স : 43 লিঙ্গ : পুরুষ	282	IEP2330983	ফটো উপলব্ধ	নাম : রবি মন্ডল পিতার নাম: দাদি মন্ডল বাড়ির নং : N998 বয়স : 28 লিঙ্গ : পুরুষ
283	IEP1952464	ফটো উপলব্ধ	নাম : অনিতা মল্লিক স্বামীর নাম: রাজু মল্লিক বাড়ির নং : n0419 বয়স : 44 লিঙ্গ : মহিলা	284	IEP2162931	ফটো উপলব্ধ	নাম : রাজু মল্লিক অন্যান্য: অনিতা মল্লিক বাড়ির নং : বয়স : 50 লিঙ্গ : পুরুষ	285	IEP2162964	ফটো উপলব্ধ	নাম : তানবীর আনসারি পিতার নাম: কামরুদ্দিন মোহাম্মদ বাড়ির নং : বয়স : 26 লিঙ্গ : পুরুষ
286	IEP2213726	ফটো উপলব্ধ	নাম : নুর আলম পিতার নাম: মোহাম্মদ কামারুদ্দিন আনসারি বাড়ির নং : বয়স : 28 লিঙ্গ : পুরুষ	287	KJY2398782	ফটো উপলব্ধ	নাম : জিয়াউল মিয়া পিতার নাম: নিজাম মিয়া বাড়ির নং : নিই নবি নগর বয়স : 40 লিঙ্গ : পুরুষ	288	IEP1674985	ফটো উপলব্ধ	নাম : সাজিয়া খাতুন পিতার নাম: নিজাম মিয়া বাড়ির নং : n0309 বয়স : 30 লিঙ্গ : মহিলা
289	IEP1675131	ফটো উপলব্ধ	নাম : আশিয়া খাতুন স্বামীর নাম: মহঃ সালাউদ্দিন বাড়ির নং : n0309 বয়স : 43 লিঙ্গ : মহিলা	290	IEP1547595	ফটো উপলব্ধ	নাম : রোশন খাতুন স্বামীর নাম: মহঃ নাজির হোসেন বাড়ির নং : n0012 বয়স : 35 লিঙ্গ : মহিলা	291	IEP1166370	ফটো উপলব্ধ	নাম : মহঃ নাজির হোসেন পিতার নাম: তাহির হোসেন মিয়া বাড়ির নং : n0012 বয়স : 37 লিঙ্গ : পুরুষ
292	IEP1675404	ফটো উপলব্ধ	নাম : মকবুল মিয়া পিতার নাম: নিজাম মিয়া বাড়ির নং : 143 বয়স : 36 লিঙ্গ : পুরুষ	293	IEP2709889	ফটো উপলব্ধ	নাম : নাজিয়া খাতুন পিতার নাম: মোহাম্মদ সালাহুদ্দিন বাড়ির নং : নিই নবি নগর বয়স : 22 লিঙ্গ : মহিলা	294	ZJZ1770916	ফটো উপলব্ধ	নাম : মোহাম্মদ কামরুদ্দিন পিতার নাম: মোহাম্মদ নিহার হোসেন বাড়ির নং : n0012 বয়স : 40 লিঙ্গ : পুরুষ
295	KFG3618261	ফটো উপলব্ধ	নাম : মোহাম্মদ হোসেন পিতার নাম: খালিল মিয়া বাড়ির নং : n0012 বয়স : 50 লিঙ্গ : পুরুষ	296	IEP2712404	ফটো উপলব্ধ	নাম : আবদুল কাদির খান পিতার নাম: মেহরাব খান বাড়ির নং : বয়স : 65 লিঙ্গ : পুরুষ	297	IEP2741676	ফটো উপলব্ধ	নাম : রহমত আলি খান পিতার নাম: আবদুল কাদির খান বাড়ির নং : অ্যাট-নবি নগর বয়স : 32 লিঙ্গ : পুরুষ
298	IEP1952324	ফটো উপলব্ধ	নাম : হেনা পারভিন স্বামীর নাম: জিয়াউল মিয়া বাড়ির নং : n0314 বয়স : 29 লিঙ্গ : মহিলা	299	IEP2714632	ফটো উপলব্ধ	নাম : আবদুল সাবির খান পিতার নাম: আবদুল কাদির খান বাড়ির নং : বয়স : 28 লিঙ্গ : পুরুষ	300	IEP2714665	ফটো উপলব্ধ	নাম : ইনায়ত প্রবীণ স্বামীর নাম: রহমত আলি খান বাড়ির নং : বয়স : 23 লিঙ্গ : মহিলা



301 নাম : নজমা বিবি স্বামীর নাম: মোহম্মদ নিসার হুসেন বাড়ির নং : এন0012 বয়স : 46 লিঙ্গ : মহিলা	KFG3831617 ফটো উপলব্ধ	302 নাম : মোহম্মদ সাবির আনসারি পিতার নাম: মোহম্মদ সিদ্দিক বাড়ির নং : এন0012 বয়স : 27 লিঙ্গ : পুরুষ	IEP2542231 ফটো উপলব্ধ	303 নাম : জ্যোৎস্না গরাই পিতার নাম: দীপক গরাই বাড়ির নং : N0062 বয়স : 26 লিঙ্গ : মহিলা	IEP2331213 ফটো উপলব্ধ
304 নাম : গীতা দেবী স্বামীর নাম: ভীম সাও বাড়ির নং : N0062 বয়স : 28 লিঙ্গ : মহিলা	IEP2331767 ফটো উপলব্ধ	305 নাম : বাবু মিশ্র পিতার নাম: বিজেন্দ্র মিশ্র বাড়ির নং : n0074 বয়স : 33 লিঙ্গ : পুরুষ	IEP1426378 ফটো উপলব্ধ	306 নাম : সন্ধ্যা মিশ্র স্বামীর নাম: দীলিপ কুমার মিশ্র বাড়ির নং : স্টেশন রোড বয়স : 48 লিঙ্গ : মহিলা	IEP1549013 ফটো উপলব্ধ
307 নাম : উলি মিশ্র স্বামীর নাম: ব্রাজেন্দ্র মিশ্র বাড়ির নং : n0075 বয়স : 66 লিঙ্গ : মহিলা	IEP2575306 ফটো উপলব্ধ	308 নাম : মনীষ কুমার সাউ পিতার নাম: দুধনাথ সাউ বাড়ির নং : N0075 বয়স : 24 লিঙ্গ : পুরুষ	IEP2331486 ফটো উপলব্ধ	309 নাম : শাবানা শরীফ স্বামীর নাম: মহঃ ওয়াসিম বাড়ির নং : N0075 বয়স : 39 লিঙ্গ : মহিলা	IEP0061598 ফটো উপলব্ধ
310 নাম : বিকাশ গুপ্তা মোদী পিতার নাম: উমাশঙ্কর গুপ্তা মোদী বাড়ির নং : n0407 বয়স : 35 লিঙ্গ : পুরুষ	IEP1890599 ফটো উপলব্ধ	311 নাম : আবুলহুসেন মিঞা পিতার নাম: সুলেমান মিঞা বাড়ির নং : n0013 বয়স : 53 লিঙ্গ : পুরুষ	WB/38/257/477414 ফটো উপলব্ধ	312 নাম : আমিনা বেগম স্বামীর নাম: আলিমহম্মদ মিঞা বাড়ির নং : n0013 বয়স : 68 লিঙ্গ : মহিলা	IEP2707214 ফটো উপলব্ধ
313 নাম : মহঃ সামশের আনসারী পিতার নাম: অলি মহঃ বাড়ির নং : n0013 বয়স : 42 লিঙ্গ : পুরুষ	KJY2387017 ফটো উপলব্ধ	314 নাম : সোহরত জাহান স্বামীর নাম: মহঃ সামশের আনসারী বাড়ির নং : n0013 বয়স : 37 লিঙ্গ : মহিলা	IEP1426147 ফটো উপলব্ধ	315 নাম : মহঃ জুনেদ আনসারী পিতার নাম: মহঃ আলী মহম্মদ বাড়ির নং : n0013 বয়স : 28 লিঙ্গ : পুরুষ	IEP1952316 ফটো উপলব্ধ
316 নাম : আলি মোহম্মদ পিতার নাম: সুলেমান মিঞা বাড়ির নং : n0013 বয়স : 76 লিঙ্গ : পুরুষ	IEP2295111 ফটো উপলব্ধ	317 নাম : বিজয় কুমার পিতার নাম: ভাগবান রায় বাড়ির নং : এন0013 বয়স : 44 লিঙ্গ : পুরুষ	IEP2543593 ফটো উপলব্ধ	318 নাম : ওমপ্রকাশ যাদব পিতার নাম: মিশরিলাল যাদব বাড়ির নং : n0038 বয়স : 36 লিঙ্গ : পুরুষ	KJY3212578 ফটো উপলব্ধ
319 নাম : রোশনি পরবিন পিতার নাম: মোহঃ শাকিল আনসারি বাড়ির নং : N0052 বয়স : 24 লিঙ্গ : মহিলা	IEP2331684 ফটো উপলব্ধ	320 নাম : সঞ্জয় যাদব পিতার নাম: জাগরনাথ যাদব বাড়ির নং : N0052 বয়স : 39 লিঙ্গ : পুরুষ	IEP2332831 ফটো উপলব্ধ	321 নাম : কমল্যাক্ষী দেবী স্বামীর নাম: সঞ্জয় যাদব বাড়ির নং : এন0052 বয়স : 39 লিঙ্গ : মহিলা	IEP2693455 ফটো উপলব্ধ
322 নাম : সন্তোষ কুমার যাদব পিতার নাম: মিশরিলাল যাদব বাড়ির নং : n0038 বয়স : 42 লিঙ্গ : পুরুষ	KJY2387041 ফটো উপলব্ধ	323 নাম : সুশীল যাদব পিতার নাম: মিশরিলাল যাদব বাড়ির নং : n0038 বয়স : 42 লিঙ্গ : পুরুষ	KJY2387058 ফটো উপলব্ধ	324 নাম : ব্রিজ কিশোর যাদব পিতার নাম: মিশরিলাল যাদব বাড়ির নং : n0038 বয়স : 31 লিঙ্গ : পুরুষ	IEP1675321 ফটো উপলব্ধ
325 নাম : সুরেশ যাদব পিতার নাম: আনন্দ যাদব বাড়ির নং : n0118 বয়স : 57 লিঙ্গ : পুরুষ	WB/38/257/477785 ফটো উপলব্ধ	326 নাম : এতোয়ারী যাদব স্বামীর নাম: সুরেশ যাদব বাড়ির নং : n0118 বয়স : 52 লিঙ্গ : মহিলা	KJY2387074 ফটো উপলব্ধ	327 নাম : গোপাল যাদব পিতার নাম: পরেশ যাদব বাড়ির নং : n0124 বয়স : 43 লিঙ্গ : পুরুষ	KJY2387082 ফটো উপলব্ধ
328 নাম : জগন্নাথ যাদব পিতার নাম: মনাজর যাদব বাড়ির নং : n0287 বয়স : 60 লিঙ্গ : পুরুষ	IEP1547538 ফটো উপলব্ধ	329 নাম : ধপকলি দেবী যাদব স্বামীর নাম: জগরনাথ যাদব বাড়ির নং : n0287 বয়স : 33 লিঙ্গ : মহিলা	IEP1426329 ফটো উপলব্ধ	330 নাম : দিলিপ যাদব পিতার নাম: জগরনাথ যাদব বাড়ির নং : n0287 বয়স : 36 লিঙ্গ : পুরুষ	IEP1547546 ফটো উপলব্ধ



331 নাম : হররাম যাদব পিতার নাম: মিশরীলাল যাদব বাড়ির নং : n0038 বয়স : 58 লিঙ্গ : পুরুষ	IEP1619469 ফটো উপলব্ধ	332 নাম : প্রভাবতী যাদব স্বামীর নাম: হররাম যাদব বাড়ির নং : n0038 বয়স : 55 লিঙ্গ : মহিলা	WB/38/257/477667 ফটো উপলব্ধ	333 নাম : অজয় কুমার যাদব পিতার নাম: মিশরীলাল যাদব বাড়ির নং : n0038 বয়স : 53 লিঙ্গ : পুরুষ	IEP2768711 ফটো উপলব্ধ
334 নাম : স্বপ্না যাদব পিতার নাম: আকলাব যাদব বাড়ির নং : n0517 বয়স : 38 লিঙ্গ : মহিলা	IEP2046456 ফটো উপলব্ধ	335 নাম : নীশরাট খাতুন পিতার নাম: শমির খান বাড়ির নং : এন0038 বয়স : 29 লিঙ্গ : মহিলা	IEP2541035 ফটো উপলব্ধ	336 নাম : মোহাম্মদ শহিদ খান পিতার নাম: শমির খান বাড়ির নং : এন0038 বয়স : 25 লিঙ্গ : পুরুষ	IEP2541043 ফটো উপলব্ধ
337 নাম : খুসবু দেবী যাদব স্বামীর নাম: ব্রিজকিশোর যাদব বাড়ির নং : জি টি রোড বয়স : 29 লিঙ্গ : মহিলা	IEP2664464 ফটো উপলব্ধ	338 নাম : অনিতা দেবী যাদব স্বামীর নাম: সন্তোষ কুমার যাদব বাড়ির নং : n0038 বয়স : 38 লিঙ্গ : মহিলা	KJY3212552 ফটো উপলব্ধ	339 নাম : নারায়ণ কুমার যাদব পিতার নাম: হররাম যাদব বাড়ির নং : n0038 বয়স : 28 লিঙ্গ : পুরুষ	IEP1952290 ফটো উপলব্ধ
340 নাম : শ্রীমতি সকলি যাদব স্বামীর নাম: শ্রী মিশরীলাল যাদব বাড়ির নং : n0038 বয়স : 76 লিঙ্গ : মহিলা	WB/38/257/477665 ফটো উপলব্ধ	341 নাম : উষা দেবী যাদব স্বামীর নাম: যোগেন্দ্র যাদব বাড়ির নং : n0386 বয়স : 43 লিঙ্গ : মহিলা	IEP1877554 ফটো উপলব্ধ	342 নাম : সোনি কুমারী যাদব স্বামীর নাম: ওম প্রকাশ যাদব বাড়ির নং : n0038 বয়স : 27 লিঙ্গ : মহিলা	IEP2069086 ফটো উপলব্ধ
343 নাম : রাজেশ যাদব পিতার নাম: অজয় যাদব বাড়ির নং : বয়স : 25 লিঙ্গ : পুরুষ	IEP2162923 ফটো উপলব্ধ	344 নাম : অঞ্জু কুমারী যাদব পিতার নাম: হররাম যাদব বাড়ির নং : এন00পি-112 বয়স : 21 লিঙ্গ : মহিলা	IEP2674455 ফটো উপলব্ধ	345 নাম : তারকেশ্বর কুমার যাদব পিতার নাম: সন্তোষ কুমার যাদব বাড়ির নং : এন00পি-112 বয়স : 20 লিঙ্গ : পুরুষ	IEP2674430 ফটো উপলব্ধ
346 নাম : ত্রিলোকী নাথ যাদব পিতার নাম: হররাম যাদব বাড়ির নং : এন00পি-112 বয়স : 20 লিঙ্গ : পুরুষ	IEP2674448 ফটো উপলব্ধ	347 নাম : রণজীত যাদব পিতার নাম: সুরেশ যাদব বাড়ির নং : বয়স : 27 লিঙ্গ : পুরুষ	IEP2208767 ফটো উপলব্ধ	348 নাম : সীতা রজক স্বামীর নাম: উত্তম রজক বাড়ির নং : n0261 বয়স : 38 লিঙ্গ : মহিলা	IEP1296417 ফটো উপলব্ধ
349 নাম : পিঙ্কী রজক পিতার নাম: কিষান রজক বাড়ির নং : 0412 বয়স : 33 লিঙ্গ : মহিলা	IEP1890680 ফটো উপলব্ধ	350 নাম : মোহাম্মদ রুস্তুম পিতার নাম: আলাউদ্দিন মোহাম্মদ বাড়ির নং : বয়স : 33 লিঙ্গ : পুরুষ	IEP2163012 ফটো উপলব্ধ	351 নাম : মোহাম্মদ শাহরিকুলে রহমান পিতার নাম: মোহাম্মদ আলেক বাড়ির নং : নিউ বৈষ্ণব বয়স : 35 লিঙ্গ : পুরুষ	IEP2219715 ফটো উপলব্ধ
352 নাম : রানী রাউত স্বামীর নাম: সন্দিপ রাউত বাড়ির নং : n0206 বয়স : 35 লিঙ্গ : মহিলা	WB/38/257/477929 ফটো উপলব্ধ	353 নাম : মোহাম্মদ ইরফান রাজা পিতার নাম: মহঃ হাসান রাজা বাড়ির নং : n0575 বয়স : 26 লিঙ্গ : পুরুষ	IEP2142305 ফটো উপলব্ধ	354 নাম : টিকু রানা পিতার নাম: উমা শঙ্কর রানা বাড়ির নং : n0146 বয়স : 40 লিঙ্গ : পুরুষ	IEP1166628 ফটো উপলব্ধ
355 নাম : পাঞ্জু রানা পিতার নাম: উমাশঙ্কর রানা বাড়ির নং : n0203 বয়স : 43 লিঙ্গ : পুরুষ	KJY2807584 ফটো উপলব্ধ	356 নাম : রুবি রাণা স্বামীর নাম: টিংকু রাণা বাড়ির নং : বয়স : 32 লিঙ্গ : মহিলা	IEP2209062 ফটো উপলব্ধ	357 নাম : সঞ্জিতা রায় স্বামীর নাম: পিন্টু রায় বাড়ির নং : n0072 বয়স : 40 লিঙ্গ : মহিলা	IEP1426295 ফটো উপলব্ধ
358 নাম : মালা দেবী রায় পিতার নাম: কাজল রায় বাড়ির নং : n0072 বয়স : 49 লিঙ্গ : মহিলা	IEP1426253 ফটো উপলব্ধ	359 নাম : অনিমা দাস স্বামীর নাম: সন্দিপ দাস বাড়ির নং : n0072 বয়স : 48 লিঙ্গ : মহিলা	IEP1426261 ফটো উপলব্ধ	360 নাম : শুভঙ্কর দাস পিতার নাম: সন্দীপ দাস বাড়ির নং : n0072 বয়স : 35 লিঙ্গ : পুরুষ	IEP1426659 ফটো উপলব্ধ



361 নাম : কম্পনা রায় স্বামীর নাম : উত্তম রায় বাড়ির নং : n0079 বয়স : 40 লিঙ্গ : মহিলা	IEP1426121 ফটো উপলব্ধ	362 নাম : মোহঃ শাহবাজ আনসারি পিতার নাম : মোহঃ ইসরাইল আনসারি বাড়ির নং : N0072 বয়স : 28 লিঙ্গ : পুরুষ	IEP2332807 ফটো উপলব্ধ	363 নাম : মোহঃ ইবরান রেজা পিতার নাম : হাসান রেজা বাড়ির নং : n0581 বয়স : 27 লিঙ্গ : পুরুষ	IEP2142362 ফটো উপলব্ধ
364 নাম : মহঃ হাসান রেজা পিতার নাম : মোহঃ ইউনুস বাড়ির নং : n0534 বয়স : 55 লিঙ্গ : পুরুষ	IEP2069102 ফটো উপলব্ধ	365 নাম : রেহান রেজা পিতার নাম : হাসান রেজা বাড়ির নং : n0576 বয়স : 31 লিঙ্গ : পুরুষ	IEP2142313 ফটো উপলব্ধ	366 নাম : প্রতিমা লায়েক স্বামীর নাম : ফটিক চন্দ্র লায়েক বাড়ির নং : n0054 বয়স : 73 লিঙ্গ : মহিলা	WB/38/257/477031 ফটো উপলব্ধ
367 নাম : বিকাশ লায়েক পিতার নাম : ফটিক চন্দ্র লায়েক বাড়ির নং : n0054 বয়স : 46 লিঙ্গ : পুরুষ	KJY1319334 ফটো উপলব্ধ	368 নাম : নীলমাধব লায়েক পিতার নাম : ফটিক চন্দ্র লায়েক বাড়ির নং : n0054 বয়স : 42 লিঙ্গ : পুরুষ	KJY2387116 ফটো উপলব্ধ	369 নাম : বিবেকা নন্দ লায়েক পিতার নাম : ফটিক চন্দ্র লায়েক বাড়ির নং : n0595 বয়স : 49 লিঙ্গ : পুরুষ	KJY1319033 ফটো উপলব্ধ
370 নাম : মধুমিতা লায়েক স্বামীর নাম : অরুণ লায়েক বাড়ির নং : n0596 বয়স : 39 লিঙ্গ : মহিলা	IEP2026953 ফটো উপলব্ধ	371 নাম : সুরেশ কুমার শর্মা পিতার নাম : বাবুলাল শর্মা বাড়ির নং : n0034 বয়স : 71 লিঙ্গ : পুরুষ	WB/38/257/477050 ফটো উপলব্ধ	372 নাম : কাঞ্চন শর্মা পিতার নাম : বাবুলাল শর্মা বাড়ির নং : n0034 বয়স : 61 লিঙ্গ : পুরুষ	WB/38/257/477013 ফটো উপলব্ধ
373 নাম : রেনু শর্মা স্বামীর নাম : কাঞ্চন শর্মা বাড়ির নং : n0034 বয়স : 56 লিঙ্গ : মহিলা	WB/38/257/477153 ফটো উপলব্ধ	374 নাম : শ্যাম কুমার শর্মা পিতার নাম : কাঞ্চন শর্মা বাড়ির নং : n0034 বয়স : 33 লিঙ্গ : পুরুষ	IEP1426592 ফটো উপলব্ধ	375 নাম : রাধা শর্মা স্বামীর নাম : সুরেশ শর্মা বাড়ির নং : n0034 বয়স : 66 লিঙ্গ : মহিলা	WB/38/257/477152 ফটো উপলব্ধ
376 নাম : বিনিতা শর্মা স্বামীর নাম : বিজয় শর্মা বাড়ির নং : n0034 বয়স : 42 লিঙ্গ : মহিলা	KJY2901585 ফটো উপলব্ধ	377 নাম : সঙ্গিতা শর্মা স্বামীর নাম : অজয় শর্মা বাড়ির নং : n0034 বয়স : 33 লিঙ্গ : মহিলা	IEP1426022 ফটো উপলব্ধ	378 নাম : রাজু শর্মা পিতার নাম : সুরেশ শর্মা বাড়ির নং : n0034 বয়স : 42 লিঙ্গ : পুরুষ	KJY2148039 ফটো উপলব্ধ
379 নাম : সন্তোষ শর্মা পিতার নাম : সুরেশ শর্মা বাড়ির নং : n0034 বয়স : 38 লিঙ্গ : পুরুষ	KJY3141223 ফটো উপলব্ধ	380 নাম : ধনেশ্বর শর্মা পিতার নাম : জগদীশ শর্মা বাড়ির নং : n0037 বয়স : 64 লিঙ্গ : পুরুষ	WB/38/257/477637 ফটো উপলব্ধ	381 নাম : সুমিত্রা শর্মা স্বামীর নাম : ধনেশ্বর শর্মা বাড়ির নং : n0037 বয়স : 61 লিঙ্গ : মহিলা	WB/38/257/477523 ফটো উপলব্ধ
382 নাম : সুভাষ শর্মা পিতার নাম : ধনেশ্বর শর্মা বাড়ির নং : n0037 বয়স : 42 লিঙ্গ : পুরুষ	KJY2148070 ফটো উপলব্ধ	383 নাম : শতু শর্মা পিতার নাম : ধনেশ্বর শর্মা বাড়ির নং : n0037 বয়স : 40 লিঙ্গ : পুরুষ	IEP1296425 ফটো উপলব্ধ	384 নাম : ছট্ট শর্মা পিতার নাম : রঘু শর্মা বাড়ির নং : n0044 বয়স : 61 লিঙ্গ : পুরুষ	IEP2257095 ফটো উপলব্ধ
385 নাম : মীনা শর্মা স্বামীর নাম : ছট্ট শর্মা বাড়ির নং : n0044 বয়স : 56 লিঙ্গ : মহিলা	WB/38/257/477044 ফটো উপলব্ধ	386 নাম : দিপা শর্মা স্বামীর নাম : নন্দ শর্মা বাড়ির নং : n0047 বয়স : 40 লিঙ্গ : মহিলা	IEP2041499 ফটো উপলব্ধ	387 নাম : গনেশ শর্মা পিতার নাম : ফটন শর্মা বাড়ির নং : n0137 বয়স : 36 লিঙ্গ : পুরুষ	KJY3141439 ফটো উপলব্ধ
388 নাম : শম্পা শর্মা স্বামীর নাম : গনেশ শর্মা বাড়ির নং : n0137 বয়স : 35 লিঙ্গ : মহিলা	IEP1426311 ফটো উপলব্ধ	389 নাম : সঙ্গিতা সিং পিতার নাম : রাজেন্দ্র সিং বাড়ির নং : n0137 বয়স : 46 লিঙ্গ : মহিলা	IEP1426725 ফটো উপলব্ধ	390 নাম : গোপাল শর্মা পিতার নাম : বাবুলাল শর্মা বাড়ির নং : n0140 বয়স : 38 লিঙ্গ : পুরুষ	IEP1063742 ফটো উপলব্ধ



391 নাম : অজয় শর্মা পিতার নাম: শঙ্কর শর্মা বাড়ির নং : n0299 বয়স : 41 লিঙ্গ : পুরুষ	IEP1426667 ফটো উপলব্ধ	392 নাম : অনিতা শর্মা স্বামীর নাম: অজয় শর্মা বাড়ির নং : n0824 বয়স : 41 লিঙ্গ : মহিলা	IEP1608561 ফটো উপলব্ধ	393 নাম : বিনোদ শর্মা পিতার নাম: কাশী শর্মা বাড়ির নং : n0468 বয়স : 55 লিঙ্গ : পুরুষ	WB/38/257/483061 ফটো উপলব্ধ
394 নাম : কাশী শর্মা পিতার নাম: মহাবীর শর্মা বাড়ির নং : n0469 বয়স : 81 লিঙ্গ : পুরুষ	WB/38/257/483033 ফটো উপলব্ধ	395 নাম : শচীদানন্দ শর্মা পিতার নাম: বিনোদ শর্মা বাড়ির নং : n0465 বয়স : 34 লিঙ্গ : পুরুষ	IEP1297258 ফটো উপলব্ধ	396 নাম : শান্তি শর্মা স্বামীর নাম: বিনোদ কুমার শর্মা বাড়ির নং : n0466 বয়স : 49 লিঙ্গ : মহিলা	KJY1315324 ফটো উপলব্ধ
397 নাম : অজয় শর্মা পিতার নাম: সুরেশ শর্মা বাড়ির নং : n0034 বয়স : 44 লিঙ্গ : পুরুষ	KJY2148021 ফটো উপলব্ধ	398 নাম : কুসুম শর্মা স্বামীর নাম: বিবেকানন্দ শর্মা বাড়ির নং : নং.98 বয়স : 25 লিঙ্গ : মহিলা	IEP2472116 ফটো উপলব্ধ	399 নাম : বিনীতা দেবী স্বামীর নাম: গোপাল শর্মা বাড়ির নং : n0140 বয়স : 34 লিঙ্গ : মহিলা	IEP2098945 ফটো উপলব্ধ
400 নাম : মোহাম্মদ সদফ আলম পিতার নাম: মোহাম্মদ মনসুর আলম বাড়ির নং : এন0037 বয়স : 22 লিঙ্গ : পুরুষ	IEP2540870 ফটো উপলব্ধ	401 নাম : ইশরত খাতুন পিতার নাম: শমির খান বাড়ির নং : এন0037 বয়স : 31 লিঙ্গ : মহিলা	IEP2542348 ফটো উপলব্ধ	402 নাম : নাজির খাতুন স্বামীর নাম: বদলা বিবি বাড়ির নং : এন0207 বয়স : 32 লিঙ্গ : মহিলা	IEP2606523 ফটো উপলব্ধ
403 নাম : অফসানা খাতুন পিতার নাম: মোহাম্মদ আসলাম শেখ বাড়ির নং : এন0034 বয়স : 26 লিঙ্গ : মহিলা	IEP2542413 ফটো উপলব্ধ	404 নাম : ববি শর্মা স্বামীর নাম: রাজু শর্মা বাড়ির নং : বয়স : 31 লিঙ্গ : মহিলা	IEP2211977 ফটো উপলব্ধ	405 নাম : সদানন্দ শ্রীবাস্তব পিতার নাম: চন্দ্রিকা প্রসাদ শ্রীবাস্তব বাড়ির নং : n0153 বয়স : 66 লিঙ্গ : পুরুষ	WB/38/257/477316 ফটো উপলব্ধ
406 নাম : পিংকি নন্দী পিতার নাম: সদানন্দ শ্রীবাস্তব বাড়ির নং : n0153 বয়স : 45 লিঙ্গ : মহিলা	IEP1952738 ফটো উপলব্ধ	407 নাম : নূর মহম্মদ সেখ পিতার নাম: নায়ম সেখ বাড়ির নং : n0089 বয়স : 50 লিঙ্গ : পুরুষ	IEP1890615 ফটো উপলব্ধ	408 নাম : নূরজাহা স্বামীর নাম: নায়ম বাড়ির নং : n0089 বয়স : 50 লিঙ্গ : মহিলা	WB/38/257/477561 ফটো উপলব্ধ
409 নাম : ময়িম শেখ পিতার নাম: ইব্রাহিম শেখ বাড়ির নং : n0089 বয়স : 53 লিঙ্গ : পুরুষ	WB/38/257/477575 ফটো উপলব্ধ	410 নাম : মোমিনা খাতুন পিতার নাম: আমির আলী বাড়ির নং : n0029 বয়স : 32 লিঙ্গ : মহিলা	IEP1547868 ফটো উপলব্ধ	411 নাম : মহঃ হুসাইন আলি পিতার নাম: আমির আলী বাড়ির নং : n0029 বয়স : 32 লিঙ্গ : পুরুষ	IEP1547876 ফটো উপলব্ধ
412 নাম : নজমা আনসারি স্বামীর নাম: মোহাম্মদ কমরুদ্দিন আনসারি বাড়ির নং : n0029 বয়স : 51 লিঙ্গ : মহিলা	IEP2712065 ফটো উপলব্ধ	413 নাম : শেহরন সেখ স্বামীর নাম: অমরআলি সেখ বাড়ির নং : n0029 বয়স : 58 লিঙ্গ : মহিলা	WB/38/257/477275 ফটো উপলব্ধ	414 নাম : সঞ্জয় যাদব পিতার নাম: সুরেশ যাদব বাড়ির নং : n0033 বয়স : 35 লিঙ্গ : পুরুষ	IEP1063700 ফটো উপলব্ধ
415 নাম : আরতি দেবী স্বামীর নাম: সঞ্জয় যাদব বাড়ির নং : n0033 বয়স : 35 লিঙ্গ : মহিলা	IEP1675057 ফটো উপলব্ধ	416 নাম : মহঃ হাসনিম সিদ্দিক পিতার নাম: মহঃ হাসিব সিদ্দিক বাড়ির নং : n0033 বয়স : 42 লিঙ্গ : পুরুষ	KJY2385763 ফটো উপলব্ধ	417 নাম : আসরাফি খাতুন স্বামীর নাম: মহঃ হাসিব সেখ বাড়ির নং : n0033 বয়স : 42 লিঙ্গ : মহিলা	KJY2385789 ফটো উপলব্ধ
418 নাম : মহঃ হাসিব সেখ পিতার নাম: মহঃ জাকির হুসেন বাড়ির নং : n0033 বয়স : 43 লিঙ্গ : পুরুষ	KJY2385771 ফটো উপলব্ধ	419 নাম : আনজুম সাবা স্বামীর নাম: আলাউদ্দিন সেখ বাড়ির নং : n0016 বয়স : 36 লিঙ্গ : মহিলা	IEP1166388 ফটো উপলব্ধ	420 নাম : আলাউদ্দিন সেখ পিতার নাম: সেলিম সেখ বাড়ির নং : n0016 বয়স : 42 লিঙ্গ : পুরুষ	KJY2385821 ফটো উপলব্ধ



421	KJY2385839	নাম : সুলতানা খাতুন স্বামীর নাম: রিয়াজুল খান বাড়ির নং : n0016 বয়স : 43 লিঙ্গ : মহিলা	ফটো উপলব্ধ	422	KJY2385813	নাম : সেলিম শেখ পিতার নাম: নুরমহম্মদ শেখ বাড়ির নং : n0016 বয়স : 56 লিঙ্গ : পুরুষ	ফটো উপলব্ধ	423	IEP2654515	নাম : রজিয়া খাতুন স্বামীর নাম: মোহম্মদ সাজিদ আলি বাড়ির নং : 59 বয়স : 24 লিঙ্গ : মহিলা	ফটো উপলব্ধ
424	IEP2098937	নাম : সরিয়া বিবি স্বামীর নাম: শেখ সারিফ বাড়ির নং : n0086 বয়স : 33 লিঙ্গ : মহিলা	ফটো উপলব্ধ	425	IEP2650398	নাম : সানিয়া খাতুন মায়ের নাম: নজমা শেখ বাড়ির নং : 59 বয়স : 20 লিঙ্গ : মহিলা	ফটো উপলব্ধ	426	IEP2648699	নাম : সাহিল আনসারি মায়ের নাম: নজমা শেখ বাড়ির নং : 73 বয়স : 23 লিঙ্গ : পুরুষ	ফটো উপলব্ধ
427	IEP2649069	নাম : রাজুফা খাতুন স্বামীর নাম: মোহম্মদ গুলজার আলি বাড়ির নং : মজর রোড বয়স : 27 লিঙ্গ : মহিলা	ফটো উপলব্ধ	428	IEP2650638	নাম : শঙ্করী দাস স্বামীর নাম: লচন্দ শেখ বাড়ির নং : লছিপুর গেট বয়স : 41 লিঙ্গ : মহিলা	ফটো উপলব্ধ	429	IEP1952506	নাম : পিনু শেখ পিতার নাম: আব্দুল কালাম শেখ বাড়ির নং : n0428 বয়স : 34 লিঙ্গ : পুরুষ	ফটো উপলব্ধ
430	IEP2574267	নাম : পজা সিংহ স্বামীর নাম: অমিত সিংহ বাড়ির নং : এন0019 বয়স : 35 লিঙ্গ : মহিলা	ফটো উপলব্ধ	431	IEP2716975	নাম : মোহম্মদ তারিক পিতার নাম: মোহম্মদ জামাল বাড়ির নং : 09 বয়স : 29 লিঙ্গ : পুরুষ	ফটো উপলব্ধ	432	IEP2674422	নাম : নিখত পরবিন স্বামীর নাম: মোহম্মদ হাসনায়ন সিদ্দিকী বাড়ির নং : এন00পি-112 বয়স : 28 লিঙ্গ : মহিলা	ফটো উপলব্ধ
433	IEP2716983	নাম : মোহম্মদ খালিদ পিতার নাম: মোহম্মদ জামাল বাড়ির নং : 08 বয়স : 23 লিঙ্গ : পুরুষ	ফটো উপলব্ধ	434	IEP2331940	নাম : ধনঞ্জয় কুমার সাউ পিতার নাম: দুধনাথ সাউ বাড়ির নং : N0089 বয়স : 25 লিঙ্গ : পুরুষ	ফটো উপলব্ধ	435	IEP1547884	নাম : মহঃ সাজিদ আলি পিতার নাম: আমির আলী বাড়ির নং : n0029 বয়স : 33 লিঙ্গ : পুরুষ	ফটো উপলব্ধ
436	IEP2508174	নাম : রেশমা শেখ পিতার নাম: নজরুল শেখ বাড়ির নং : এন0019 বয়স : 35 লিঙ্গ : মহিলা	ফটো উপলব্ধ	437	DRC2788719	নাম : রফিক শেখ পিতার নাম: রমজান শেখ বাড়ির নং : এন0045 বয়স : 55 লিঙ্গ : পুরুষ	ফটো উপলব্ধ	438	KJY1319151	নাম : ইসমাইল শেখ পিতার নাম: যতীম শেখ বাড়ির নং : n0019 বয়স : 55 লিঙ্গ : পুরুষ	ফটো উপলব্ধ
439	KJY2387371	নাম : লালচাঁদ শেখ পিতার নাম: সাকাই শেখ বাড়ির নং : n0086 বয়স : 42 লিঙ্গ : পুরুষ	ফটো উপলব্ধ	440	WB/38/257/477263	নাম : ফিরোজা স্বামীর নাম: ইসমাইল বাড়ির নং : n0019 বয়স : 52 লিঙ্গ : মহিলা	ফটো উপলব্ধ	441	KJY2387207	নাম : আসলাম শেখ পিতার নাম: যতীম শেখ বাড়ির নং : n0019 বয়স : 49 লিঙ্গ : পুরুষ	ফটো উপলব্ধ
442	IEP2210508	নাম : সফিক শেখ অন্যান্য: লাল চাঁদ শেখ বাড়ির নং : বয়স : 27 লিঙ্গ : পুরুষ	ফটো উপলব্ধ	443	WB/38/257/477933	নাম : মহঃ খালিদ শেখ পিতার নাম: সৌবালি শেখ বাড়ির নং : n0085 বয়স : 35 লিঙ্গ : পুরুষ	ফটো উপলব্ধ	444	WB/38/257/477394	নাম : অমর আলি শেখ পিতার নাম: আফজল শেখ বাড়ির নং : n0029 বয়স : 60 লিঙ্গ : পুরুষ	ফটো উপলব্ধ
445	IEP2710739	নাম : মোহম্মদ রমজান আলি পিতার নাম: আমির আলি সেখ বাড়ির নং : নবি নগর বয়স : 20 লিঙ্গ : পুরুষ	ফটো উপলব্ধ	446	IEP2210383	নাম : বেবী বা স্বামীর নাম: সুমন কুমার বা বাড়ির নং : বয়স : 37 লিঙ্গ : মহিলা	ফটো উপলব্ধ	447	IEP2211696	নাম : খুরশিদ শেখ পিতার নাম: মোহম্মদ রিয়াজ বাড়ির নং : বয়স : 34 লিঙ্গ : পুরুষ	ফটো উপলব্ধ
448	IEP2660967	নাম : সৌদাগর খান পিতার নাম: চাঁদ খান বাড়ির নং : 59 বয়স : 30 লিঙ্গ : পুরুষ	ফটো উপলব্ধ	449	IEP2331593	নাম : তুলসী বাউরী স্বামীর নাম: রণজীত বাউরী বাড়ির নং : N0089 বয়স : 41 লিঙ্গ : মহিলা	ফটো উপলব্ধ	450	IEP2332351	নাম : সলমা খাতুন স্বামীর নাম: মোহঃ সজ্জাদ আনসারি বাড়ির নং : N0045 বয়স : 32 লিঙ্গ : মহিলা	ফটো উপলব্ধ



451 নাম : প্রবোধ কর পিতার নাম: বিজয় কর বাড়ির নং : N0045 বয়স : 52 লিঙ্গ : পুরুষ	IEP2331262 ফটো উপলব্ধ	452 নাম : গীতা দেবী সাউ স্বামীর নাম: মোহন সাউ বাড়ির নং : n0475 বয়স : 57 লিঙ্গ : মহিলা	IEP2026912 ফটো উপলব্ধ	453 নাম : লখরী সাউ স্বামীর নাম: লাল সাউ বাড়ির নং : n0130 বয়স : 30 লিঙ্গ : মহিলা	WB/38/257/477600 ফটো উপলব্ধ
454 নাম : চাহ দেবী স্বামীর নাম: দুধনাথ সাউ বাড়ির নং : n0171 বয়স : 47 লিঙ্গ : মহিলা	IEP1296458 ফটো উপলব্ধ	455 নাম : গুড্ডু সাউ পিতার নাম: লাল সাউ বাড়ির নং : n0122 বয়স : 38 লিঙ্গ : পুরুষ	WB/38/257/477218 ফটো উপলব্ধ	456 নাম : কানইয়া সাউ পিতার নাম: শিব বচন সাউ বাড়ির নং : n0198 বয়স : 38 লিঙ্গ : পুরুষ	KJY2807527 ফটো উপলব্ধ
457 নাম : সীতা সাও স্বামীর নাম: কানাইয়া সাও বাড়ির নং : n0198 বয়স : 36 লিঙ্গ : মহিলা	IEP1547736 ফটো উপলব্ধ	458 নাম : ধানো সাউ স্বামীর নাম: সুইয়া সাউ বাড়ির নং : n0327 বয়স : 55 লিঙ্গ : মহিলা	IEP1675107 ফটো উপলব্ধ	459 নাম : কবিতা কুমারী সাউ পিতার নাম: বেজনাথ সাউ বাড়ির নং : n0884 বয়স : 33 লিঙ্গ : মহিলা	IEP1877505 ফটো উপলব্ধ
460 নাম : গনেশ প্রসাদ সাউ পিতার নাম: বিদেশ্বরী প্রসাদ সাউ বাড়ির নং : n0036 বয়স : 38 লিঙ্গ : পুরুষ	IEP1426675 ফটো উপলব্ধ	461 নাম : পৌরী সাউ মায়ের নাম: সুনীতা সাউ বাড়ির নং : নং.97 বয়স : 24 লিঙ্গ : মহিলা	IEP2472157 ফটো উপলব্ধ	462 নাম : রাহুল সাউ পিতার নাম: গুড্ডু সাউ বাড়ির নং : নং.89 বয়স : 24 লিঙ্গ : পুরুষ	IEP2472181 ফটো উপলব্ধ
463 নাম : বিশাল সাউ পিতার নাম: গুড্ডু সাউ বাড়ির নং : নং.98 বয়স : 23 লিঙ্গ : পুরুষ	IEP2472165 ফটো উপলব্ধ	464 নাম : পিন্ট শাহ পিতার নাম: সুরু শাহ বাড়ির নং : কাশী হাটের বয়স : 38 লিঙ্গ : পুরুষ	IEP2574382 ফটো উপলব্ধ	465 নাম : শেখ সাহেব হাটম পিতার নাম: শেখ মহং ফিরোজ বাড়ির নং : n0165 বয়স : 33 লিঙ্গ : পুরুষ	IEP1952456 ফটো উপলব্ধ
466 নাম : রেশমী সাউ স্বামীর নাম: বিজয় সাউ বাড়ির নং : নং.98 বয়স : 38 লিঙ্গ : মহিলা	IEP2472132 ফটো উপলব্ধ	467 নাম : রাজু সাউ পিতার নাম: মোহন সাউ বাড়ির নং : n0561 বয়স : 47 লিঙ্গ : পুরুষ	IEP2099026 ফটো উপলব্ধ	468 নাম : মৌসুমী দেবী স্বামীর নাম: নন্দ কিশোর সাউ বাড়ির নং : n0165 বয়স : 36 লিঙ্গ : মহিলা	IEP1426030 ফটো উপলব্ধ
469 নাম : নন্দকিশোর সাউ পিতার নাম: মুনশুর সাউ বাড়ির নং : n0165 বয়স : 39 লিঙ্গ : পুরুষ	KJY3141561 ফটো উপলব্ধ	470 নাম : সাবিনা খাতুন পিতার নাম: খলিল মিঞা বাড়ির নং : N0036 বয়স : 28 লিঙ্গ : মহিলা	IEP2044956 ফটো উপলব্ধ	471 নাম : দুধনাথ সাউ পিতার নাম: সুকদেব সাউ বাড়ির নং : N0058 বয়স : 48 লিঙ্গ : পুরুষ	KJY3141272 ফটো উপলব্ধ
472 নাম : মোহম্মদ সোহিল খান পিতার নাম: মোহম্মদ জাহাঙ্গির খান বাড়ির নং : এন0036 বয়স : 23 লিঙ্গ : পুরুষ	IEP2542322 ফটো উপলব্ধ	473 নাম : সঞ্জয় সাউ পিতার নাম: ভীখান সাউ বাড়ির নং : n0571 বয়স : 32 লিঙ্গ : পুরুষ	IEP2142263 ফটো উপলব্ধ	474 নাম : সীমা দেবী পিতার নাম: মোহন সাও বাড়ির নং : n0475 বয়স : 42 লিঙ্গ : মহিলা	IEP2069136 ফটো উপলব্ধ
475 নাম : রাজু কুমার সাও পিতার নাম: হীরা সাও বাড়ির নং : n0085 বয়স : 28 লিঙ্গ : পুরুষ	IEP1952449 ফটো উপলব্ধ	476 নাম : ঘনশ্যাম সাও পিতার নাম: কেবল সাও বাড়ির নং : n0548 বয়স : 27 লিঙ্গ : পুরুষ	IEP2098879 ফটো উপলব্ধ	477 নাম : লখি শাউ পিতার নাম: মুক্তি সিং বাড়ির নং : n0092 বয়স : 33 লিঙ্গ : মহিলা	IEP1952639 ফটো উপলব্ধ
478 নাম : করণ কুমার সাও পিতার নাম: ভিকন সাও বাড়ির নং : বয়স : 26 লিঙ্গ : পুরুষ	IEP2162998 ফটো উপলব্ধ	479 নাম : রাজ কুমার সাও পিতার নাম: ভিকন সাও বাড়ির নং : বয়স : 26 লিঙ্গ : পুরুষ	IEP2190098 ফটো উপলব্ধ	480 নাম : সন্তোষ সাউ পিতার নাম: নাথের সাউ বাড়ির নং : n0043 বয়স : 39 লিঙ্গ : পুরুষ	IEP1296441 ফটো উপলব্ধ

481	IEP2604080	নাম : প্রিয়ঙ্কা সাউ স্বামীর নাম: ঘনশ্যাম সাউ বাড়ির নং : এন00/পী-112 বয়স : 22 লিঙ্গ : মহিলা	ফটো উপলব্ধ	482	IEP2026938	নাম : মুন্সী দেবী স্বামীর নাম: সন্তোষ সাও বাড়ির নং : n0085 বয়স : 44 লিঙ্গ : মহিলা	ফটো উপলব্ধ	483	WB/38/257/477468	নাম : বীরেন্দ্র সাও পিতার নাম: হীরা সাও বাড়ির নং : n0085 বয়স : 53 লিঙ্গ : পুরুষ	ফটো উপলব্ধ
484	WB/38/257/477680	নাম : মঞ্জু সাও স্বামীর নাম: বীরেন্দ্র সাও বাড়ির নং : n0085 বয়স : 50 লিঙ্গ : মহিলা	ফটো উপলব্ধ	485	WB/38/257/477707	নাম : মুন্সী সাও পিতার নাম: হীরা সাও বাড়ির নং : n0085 বয়স : 50 লিঙ্গ : পুরুষ	ফটো উপলব্ধ	486	KJY2387496	নাম : সন্তোষ সাউ পিতার নাম: হীরা সাউ বাড়ির নং : n0085 বয়স : 42 লিঙ্গ : পুরুষ	ফটো উপলব্ধ
487	KJY2387504	নাম : সুমিতা সাউ স্বামীর নাম: মুন্সী সাউ বাড়ির নং : n0085 বয়স : 45 লিঙ্গ : মহিলা	ফটো উপলব্ধ	488	IEP2709541	নাম : সোনি দেবী স্বামীর নাম: রাজু কুমার শাউ বাড়ির নং : সীতারামপুর বয়স : 27 লিঙ্গ : মহিলা	ফটো উপলব্ধ	489	KJY2387488	নাম : সুমন সাউ স্বামীর নাম: লক্ষন সাউ বাড়ির নং : n0085 বয়স : 45 লিঙ্গ : মহিলা	ফটো উপলব্ধ
490	IEP2603314	নাম : পবন সাউ পিতার নাম: মুনেশ্বর সাউ বাড়ির নং : এন00/পী-112 বয়স : 22 লিঙ্গ : পুরুষ	ফটো উপলব্ধ	491	IEP2603363	নাম : অনিল কুমার সাউ পিতার নাম: সেওয়াক সাউ বাড়ির নং : এন00/পী-112 বয়স : 25 লিঙ্গ : পুরুষ	ফটো উপলব্ধ	492	IEP2584704	নাম : রিংকু শাও স্বামীর নাম: কৃষ্ণ শাও বাড়ির নং : লচিপুর বয়স : 28 লিঙ্গ : মহিলা	ফটো উপলব্ধ
493	IEP1952688	নাম : রেখা সাও স্বামীর নাম: বিষ্ণুদেও সাও বাড়ির নং : n0139 বয়স : 28 লিঙ্গ : মহিলা	ফটো উপলব্ধ	494	IEP2332286	নাম : ঋষি কুমার কেশরী মায়ের নাম: মিনা কেশরী বাড়ির নং : N0058 বয়স : 28 লিঙ্গ : পুরুষ	ফটো উপলব্ধ	495	WB/38/257/477837	নাম : কমলা সাও স্বামীর নাম: নাথের সাও বাড়ির নং : n0043 বয়স : 66 লিঙ্গ : মহিলা	ফটো উপলব্ধ
496	KJY3141173	নাম : বিজয় সাও পিতার নাম: নাকের সাও বাড়ির নং : n0043 বয়স : 38 লিঙ্গ : পুরুষ	ফটো উপলব্ধ	497	KJY2387397	নাম : দুলু সাও পিতার নাম: বিকাশ সাও বাড়ির নং : n0046 বয়স : 43 লিঙ্গ : পুরুষ	ফটো উপলব্ধ	498	WB/38/257/477529	নাম : রাধা সাও স্বামীর নাম: শিববচন সাও বাড়ির নং : n0066 বয়স : 71 লিঙ্গ : মহিলা	ফটো উপলব্ধ
499	KJY2387470	নাম : লক্ষন সাও পিতার নাম: শিববচন সাও বাড়ির নং : n0066 বয়স : 43 লিঙ্গ : পুরুষ	ফটো উপলব্ধ	500	WB/38/257/477639	নাম : সুনিতা সাও স্বামীর নাম: সেবক সাও বাড়ির নং : n0058 বয়স : 61 লিঙ্গ : মহিলা	ফটো উপলব্ধ	501	WB/38/257/477677	নাম : মুনেশ্বর সাও পিতার নাম: খুবলাল সাও বাড়ির নং : n0059 বয়স : 76 লিঙ্গ : পুরুষ	ফটো উপলব্ধ
502	KJY2387405	নাম : উর্মিলা সাও স্বামীর নাম: দুলু সাও বাড়ির নং : n0046 বয়স : 42 লিঙ্গ : মহিলা	ফটো উপলব্ধ	503	KJY3141322	নাম : ব্রজদেও সাউ পিতার নাম: কেবল সাউ বাড়ির নং : n0046 বয়স : 37 লিঙ্গ : পুরুষ	ফটো উপলব্ধ	504	IEP1426444	নাম : ভীম সাও পিতার নাম: ভিমান সাও বাড়ির নং : n0046 বয়স : 35 লিঙ্গ : পুরুষ	ফটো উপলব্ধ
505	WB/38/257/477611	নাম : সেবক সাও পিতার নাম: খুবলাল সাও বাড়ির নং : n0058 বয়স : 66 লিঙ্গ : পুরুষ	ফটো উপলব্ধ	506	IEP2026847	নাম : রানী সাও স্বামীর নাম: সন্তোষ সাও বাড়ির নং : n0043 বয়স : 29 লিঙ্গ : মহিলা	ফটো উপলব্ধ	507	IEP1675222	নাম : কৃষ্ণা সাও পিতার নাম: মুনেশ্বর সাও বাড়ির নং : n0059 বয়স : 30 লিঙ্গ : পুরুষ	ফটো উপলব্ধ
508	KJY2901759	নাম : শিববচন সাও পিতার নাম: বলদেব সাও বাড়ির নং : n0066 বয়স : 73 লিঙ্গ : পুরুষ	ফটো উপলব্ধ	509	IEP2332492	নাম : বিজয় বাউরী পিতার নাম: প্রয়াগ বাউরী বাড়ির নং : N0058 বয়স : 24 লিঙ্গ : পুরুষ	ফটো উপলব্ধ	510	IEP2729598	নাম : বর্ষা রায় অন্যান্য: বিজয় বাউরী বাড়ির নং : লচিপুর গেট বয়স : 22 লিঙ্গ : মহিলা	ফটো উপলব্ধ



511 নাম : সংগীতা সাও স্বামীর নাম: ব্রজদত্তা সাও বাড়ির নং : n0046 বয়স : 33 লিঙ্গ : মহিলা	IEP1952308 ফটো উপলব্ধ	512 নাম : কেবল সাও পিতার নাম: খুবলাল সাও বাড়ির নং : n0139 বয়স : 61 লিঙ্গ : পুরুষ	WB/38/257/477440 ফটো উপলব্ধ	513 নাম : বিমলি সাও স্বামীর নাম: কেবল সাও বাড়ির নং : n0139 বয়স : 59 লিঙ্গ : মহিলা	WB/38/257/477442 ফটো উপলব্ধ
514 নাম : বিষ্ণুদেও সাও পিতার নাম: কেবল সাও বাড়ির নং : n0139 বয়স : 35 লিঙ্গ : পুরুষ	IEP1426410 ফটো উপলব্ধ	515 নাম : কৃষ্ণা সাও পিতার নাম: কেবল সাও বাড়ির নং : n0139 বয়স : 31 লিঙ্গ : পুরুষ	IEP1675297 ফটো উপলব্ধ	516 নাম : সুমিত্রা সাও স্বামীর নাম: মুনেশ্বর সাও বাড়ির নং : n0168 বয়স : 66 লিঙ্গ : মহিলা	WB/38/257/477585 ফটো উপলব্ধ
517 নাম : রিঙ্কু সাও স্বামীর নাম: শুভ সাও বাড়ির নং : n0170 বয়স : 43 লিঙ্গ : মহিলা	KJY3141256 ফটো উপলব্ধ	518 নাম : জয়ন্ত মাঝি পিতার নাম: রবি মাঝি বাড়ির নং : কিশ্টাধারা বয়স : 32 লিঙ্গ : পুরুষ	IEP1758150 ফটো উপলব্ধ	519 নাম : চন্দন কুমার সাও পিতার নাম: শিবোবচন শাহ বাড়ির নং : n0066 বয়স : 32 লিঙ্গ : পুরুষ	IEP1426600 ফটো উপলব্ধ
520 নাম : বেবী সাও স্বামীর নাম: হররাম সাও বাড়ির নং : n0066 বয়স : 51 লিঙ্গ : মহিলা	WB/38/257/477530 ফটো উপলব্ধ	521 নাম : মনোজ সাধু পিতার নাম: দ্বিজপদ সাধু বাড়ির নং : n0154 বয়স : 63 লিঙ্গ : পুরুষ	KJY2901825 ফটো উপলব্ধ	522 নাম : মহঃ জাবেদ আলি পিতার নাম: মহঃ আলাউদ্দিন বাড়ির নং : n0160 বয়স : 36 লিঙ্গ : পুরুষ	IEP1877596 ফটো উপলব্ধ
523 নাম : প্রিয়া সাধু পিতার নাম: মধুসূদন সাধু বাড়ির নং : n0160 বয়স : 37 লিঙ্গ : মহিলা	IEP1063718 ফটো উপলব্ধ	524 নাম : রমা সাধু স্বামীর নাম: দ্বিজপদ সাধু বাড়ির নং : n0154 বয়স : 51 লিঙ্গ : মহিলা	WB/38/257/477509 ফটো উপলব্ধ	525 নাম : মধুসূদন সাধু পিতার নাম: শ্রীধর চন্দ্র সাধু বাড়ির নং : n0160 বয়স : 64 লিঙ্গ : পুরুষ	WB/38/257/477430 ফটো উপলব্ধ
526 নাম : সমান্তি সাধু স্বামীর নাম: মধুসূদন সাধু বাড়ির নং : n0160 বয়স : 57 লিঙ্গ : মহিলা	WB/38/257/477205 ফটো উপলব্ধ	527 নাম : মহঃ শাহাবাজ আনসারী পিতার নাম: মহঃ আলাউদ্দিন বাড়ির নং : n0160 বয়স : 38 লিঙ্গ : পুরুষ	IEP1877604 ফটো উপলব্ধ	528 নাম : মলয় কান্তি সাধু পিতার নাম: দ্বিজপদ সাধু বাড়ির নং : n0154 বয়স : 65 লিঙ্গ : পুরুষ	KJY2901817 ফটো উপলব্ধ
529 নাম : সৌরভ কুমার চৌরাশিয়া মায়ের নাম: পিন্টু চৌরাশিয়া বাড়ির নং : এন0031 বয়স : 25 লিঙ্গ : পুরুষ	IEP2540847 ফটো উপলব্ধ	530 নাম : অভিষেক সাধু পিতার নাম: মলয় কান্তি সাধু বাড়ির নং : এন0154 বয়স : 28 লিঙ্গ : পুরুষ	IEP1952662 ফটো উপলব্ধ	531 নাম : মৃগাল কান্তি সাধু পিতার নাম: দ্বিজ পদ সাধু বাড়ির নং : n0154 বয়স : 72 লিঙ্গ : পুরুষ	IEP1952704 ফটো উপলব্ধ
532 নাম : শুক্লা সাধু স্বামীর নাম: মলয় সাধু বাড়ির নং : n0454 বয়স : 56 লিঙ্গ : মহিলা	IEP0461376 ফটো উপলব্ধ	533 নাম : সৈকত সাধু পিতার নাম: মধুসূদন সাধু বাড়ির নং : n0160 বয়স : 33 লিঙ্গ : পুরুষ	IEP1426626 ফটো উপলব্ধ	534 নাম : জুই সাধু স্বামীর নাম: সৈকত সাধু বাড়ির নং : 112 বয়স : 23 লিঙ্গ : মহিলা	IEP2671667 ফটো উপলব্ধ
535 নাম : সুতপা সাধু স্বামীর নাম: শিব শক্ত সাধু বাড়ির নং : n0161 বয়স : 60 লিঙ্গ : মহিলা	KJY2901858 ফটো উপলব্ধ	536 নাম : অনিন্দিতা সাধু পিতার নাম: শিব শক্ত সাধু বাড়ির নং : n0161 বয়স : 38 লিঙ্গ : মহিলা	KJY2807451 ফটো উপলব্ধ	537 নাম : মীরা সাধু স্বামীর নাম: নিত্যানন্দ সাধু বাড়ির নং : n0353 বয়স : 70 লিঙ্গ : মহিলা	WB/38/257/477035 ফটো উপলব্ধ
538 নাম : শুভম সাধু পিতার নাম: শিব শক্ত সাধু বাড়ির নং : n0358 বয়স : 29 লিঙ্গ : পুরুষ	IEP1815976 ফটো উপলব্ধ	539 নাম : কিম্বন বড়ু পিতার নাম: দেবীলাল বড়ু বাড়ির নং : n0154 বয়স : 63 লিঙ্গ : পুরুষ	IEP2026854 ফটো উপলব্ধ	540 নাম : শাশ্বতী দত্ত পিতার নাম: সুদর্শন দত্ত বাড়ির নং : এমসি-4/6এ বয়স : 26 লিঙ্গ : মহিলা	IEP2208916 ফটো উপলব্ধ

541 নাম : শিব শম্ভু সাধু পিতার নাম: লেট জয় গোপাল সাধু বাড়ির নং : n0161 বয়স : 69 লিঙ্গ : পুরুষ	WB/38/257/477503 ফটো উপলব্ধ	542 নাম : সোনামালা সামন্ত স্বামীর নাম: বাবলু সামন্ত বাড়ির নং : n0540 বয়স : 35 লিঙ্গ : মহিলা	IEP2098739 ফটো উপলব্ধ	543 নাম : ললিতা সাউ স্বামীর নাম: রঞ্জিত সাউ বাড়ির নং : n0098 বয়স : 39 লিঙ্গ : মহিলা	IEP1426188 ফটো উপলব্ধ
544 নাম : পঙ্কজ কুমার সাহু পিতার নাম: শিব প্রসাদ সাহু বাড়ির নং : n0098 বয়স : 60 লিঙ্গ : পুরুষ	IEP2256857 ফটো উপলব্ধ	545 নাম : রঞ্জিত সাও পিতার নাম: পঙ্কজ সাও বাড়ির নং : n0098 বয়স : 43 লিঙ্গ : পুরুষ	KJY2387447 ফটো উপলব্ধ	546 নাম : সুনীতা সাউ পিতার নাম: পঙ্কজ সাউ বাড়ির নং : n0098 বয়স : 41 লিঙ্গ : মহিলা	KJY2387454 ফটো উপলব্ধ
547 নাম : মনু সিং পিতার নাম: পিলাই সিং বাড়ির নং : n0502 বয়স : 49 লিঙ্গ : পুরুষ	IEP2041457 ফটো উপলব্ধ	548 নাম : রোহিত সিং পিতার নাম: মহেশ প্রসাদ সিং বাড়ির নং : n0500 বয়স : 38 লিঙ্গ : পুরুষ	IEP2041432 ফটো উপলব্ধ	549 নাম : বিনা সিং স্বামীর নাম: জলধর সিং বাড়ির নং : n0093 বয়স : 49 লিঙ্গ : মহিলা	IEP2257137 ফটো উপলব্ধ
550 নাম : পূজা সিং স্বামীর নাম: সোন সিং বাড়ির নং : n0285 বয়স : 34 লিঙ্গ : মহিলা	IEP1426279 ফটো উপলব্ধ	551 নাম : লক্ষী সিং স্বামীর নাম: মুক্তি সিং বাড়ির নং : n0079 বয়স : 45 লিঙ্গ : মহিলা	IEP1675206 ফটো উপলব্ধ	552 নাম : যমুনা সিং স্বামীর নাম: অজয় সিং বাড়ির নং : n0082 বয়স : 63 লিঙ্গ : মহিলা	KJY1320118 ফটো উপলব্ধ
553 নাম : নাগেশ্বর সিং পিতার নাম: হীরামাল সিং বাড়ির নং : n0188 বয়স : 62 লিঙ্গ : পুরুষ	KJY2901874 ফটো উপলব্ধ	554 নাম : মুক্তি সিং পিতার নাম: প্রভু সিং বাড়ির নং : n0079 বয়স : 56 লিঙ্গ : পুরুষ	WB/38/257/477797 ফটো উপলব্ধ	555 নাম : সুমীতা কুমারী সিং পিতার নাম: বিশ্বনাথ সিং বাড়ির নং : n0585 বয়স : 44 লিঙ্গ : মহিলা	IEP2142404 ফটো উপলব্ধ
556 নাম : চন্দন সিং পিতার নাম: নাগেশ্বর সিং বাড়ির নং : n0188 বয়স : 28 লিঙ্গ : পুরুষ	IEP1952696 ফটো উপলব্ধ	557 নাম : সুরজিৎ সিং পিতার নাম: তারা সিং বাড়ির নং : n0242 বয়স : 51 লিঙ্গ : পুরুষ	IEP1296474 ফটো উপলব্ধ	558 নাম : নেহা সিং পিতার নাম: হরেন্দর সিং বাড়ির নং : n0565 বয়স : 26 লিঙ্গ : মহিলা	IEP2142198 ফটো উপলব্ধ
559 নাম : শ্রীকান্ত সিং পিতার নাম: মুক্তি সিং বাড়ির নং : বয়স : 26 লিঙ্গ : পুরুষ	IEP2210623 ফটো উপলব্ধ	560 নাম : সীতা দেবী স্বামীর নাম: মনু সিং বাড়ির নং : বয়স : 33 লিঙ্গ : মহিলা	IEP2210425 ফটো উপলব্ধ	561 নাম : মনু সিং পিতার নাম: স্বর্গীয় অমিত সিং বাড়ির নং : 000 বয়স : 33 লিঙ্গ : পুরুষ	IEP2507846 ফটো উপলব্ধ
562 নাম : উমেশ সিং পিতার নাম: বিশ্বনাথ সিং বাড়ির নং : n0053 বয়স : 44 লিঙ্গ : পুরুষ	KJY2148880 ফটো উপলব্ধ	563 নাম : লক্ষী সিং স্বামীর নাম: বিশ্বনাথ সিং বাড়ির নং : n0053 বয়স : 58 লিঙ্গ : মহিলা	KJY3141421 ফটো উপলব্ধ	564 নাম : দীপক সিং পিতার নাম: বিশ্বনাথ সিং বাড়ির নং : n0053 বয়স : 42 লিঙ্গ : পুরুষ	KJY2148898 ফটো উপলব্ধ
565 নাম : নুরি চৌধুরী স্বামীর নাম: সুজীত চৌধুরী বাড়ির নং : N0053 বয়স : 33 লিঙ্গ : মহিলা	IEP2332898 ফটো উপলব্ধ	566 নাম : মালতি সিং স্বামীর নাম: চন্দ্রমৌলি সিং বাড়ির নং : n0329 বয়স : 58 লিঙ্গ : মহিলা	IEP1675149 ফটো উপলব্ধ	567 নাম : বাহাউদ্দিন খান পিতার নাম: মহঃ গফফর খান বাড়ির নং : এন00পি-112 বয়স : 45 লিঙ্গ : পুরুষ	KJY3142130 ফটো উপলব্ধ
568 নাম : সাবিনা বেগম স্বামীর নাম: মহঃ বাহাউদ্দিন খান বাড়ির নং : এন00পি-112 বয়স : 38 লিঙ্গ : মহিলা	IEP1549211 ফটো উপলব্ধ	569 নাম : মহঃ মোবিন সিদ্দিকি পিতার নাম: মহঃ মোইন সিদ্দিকি বাড়ির নং : n0325 বয়স : 63 লিঙ্গ : পুরুষ	IEP1610500 ফটো উপলব্ধ	570 নাম : নসিমা খাতুন স্বামীর নাম: মোহাম্মদ মোবিন সিদ্দিকি বাড়ির নং : 16/ ন বয়স : 50 লিঙ্গ : মহিলা	IEP2555589 ফটো উপলব্ধ

571 নাম : আলম সেক পিতার নাম: সাকুর সেক বাড়ির নং : n0530 বয়স : 39 লিঙ্গ : পুরুষ	IEP2069037 ফটো উপলব্ধ	572 নাম : মোহাম্মদ ইরশাদ আলম পিতার নাম: মোহাম্মদ মুন্না মিন্ত্রি শেখ বাড়ির নং : বয়স : 26 লিঙ্গ : পুরুষ	IEP2208981 ফটো উপলব্ধ	573 নাম : সবিতা সিং পিতার নাম: নাগেশ্বর সিং বাড়ির নং : 59 বয়স : 31 লিঙ্গ : মহিলা	IEP2661635 ফটো উপলব্ধ
574 নাম : আসগর সেখ পিতার নাম: মনজুর সেখ বাড়ির নং : n0004 বয়স : 61 লিঙ্গ : পুরুষ	IEP2304087 ফটো উপলব্ধ	575 নাম : সাইদ সেখ পিতার নাম: কালু সেখ বাড়ির নং : n0521 বয়স : 50 লিঙ্গ : পুরুষ	IEP2046498 ফটো উপলব্ধ	576 নাম : রুখসার খাতুন পিতার নাম: মোহাম্মদ আসলাম শেখ বাড়ির নং : বয়স : 27 লিঙ্গ : মহিলা	IEP2210656 ফটো উপলব্ধ
577 নাম : সফিয়া শেখ স্বামীর নাম: আসগর বাড়ির নং : n0004 বয়স : 54 লিঙ্গ : মহিলা	IEP2304095 ফটো উপলব্ধ	578 নাম : জগরনাথ পাশোয়ান পিতার নাম: শুকর পাশোয়ান বাড়ির নং : N0026 বয়স : 58 লিঙ্গ : পুরুষ	KJY2386480 ফটো উপলব্ধ	579 নাম : মর্তুজা সেখ পিতার নাম: রসিদ সেখ বাড়ির নং : n0421 বয়স : 51 লিঙ্গ : পুরুষ	IEP1952480 ফটো উপলব্ধ
580 নাম : রাজু সেখ পিতার নাম: ভূনেশ্বর বাড়ির নং : n0177 বয়স : 57 লিঙ্গ : পুরুষ	KJY2387652 ফটো উপলব্ধ	581 নাম : অঞ্জনী সিং পিতার নাম: নাগেশ্বর সিং বাড়ির নং : 01 বয়স : 29 লিঙ্গ : মহিলা	IEP2589638 ফটো উপলব্ধ	582 নাম : ফতিমা শেখ স্বামীর নাম: মুহরম শেখ বাড়ির নং : n0068 বয়স : 53 লিঙ্গ : মহিলা	KJY2386514 ফটো উপলব্ধ
583 নাম : সোনি পাশোয়ান স্বামীর নাম: বিকাশ পাশোয়ান বাড়ির নং : n0068 বয়স : 37 লিঙ্গ : মহিলা	KJY2903227 ফটো উপলব্ধ	584 নাম : মোহাম্মদ আজহারুদ্দিন পিতার নাম: মোহাম্মদ মুন্না মিন্ত্রি শেখ বাড়ির নং : নবি নগর বয়স : 26 লিঙ্গ : পুরুষ	IEP2510063 ফটো উপলব্ধ	585 নাম : মহঃ আসলাম সেখ পিতার নাম: মহঃ আসগর সেখ বাড়ির নং : n0601 বয়স : 26 লিঙ্গ : পুরুষ	IEP2148815 ফটো উপলব্ধ
586 নাম : শবনম পারবিন পিতার নাম: মোহঃ নাজির আনসারি বাড়ির নং : N0068 বয়স : 24 লিঙ্গ : মহিলা	IEP2333136 ফটো উপলব্ধ	587 নাম : প্রিয়া সাউ পিতার নাম: বীরেন্দ্র সাউ বাড়ির নং : N0068 বয়স : 24 লিঙ্গ : মহিলা	IEP2331494 ফটো উপলব্ধ	588 নাম : রেহানা খাতুন পিতার নাম: মোহাম্মদ আসলাম শেখ বাড়ির নং : এন00পি-112 বয়স : 21 লিঙ্গ : মহিলা	IEP2674265 ফটো উপলব্ধ
589 নাম : বাদল শেখ পিতার নাম: সবরআলি শেখ বাড়ির নং : এন/এ বয়স : 50 লিঙ্গ : পুরুষ	KJY1319235 ফটো উপলব্ধ	590 নাম : আনোয়ার হক স্বামীর নাম: বাদল শেখ বাড়ির নং : এন/এ বয়স : 39 লিঙ্গ : মহিলা	IEP1296730 ফটো উপলব্ধ	591 নাম : আশা কুমারী পাশোয়ান পিতার নাম: দুর্গা পাশোয়ান বাড়ির নং : n0068 বয়স : 44 লিঙ্গ : মহিলা	KJY1376946 ফটো উপলব্ধ
592 নাম : শাহিনা পারভিন পিতার নাম: মহঃ মুন্না মিন্ত্রি বাড়ির নং : n0366 বয়স : 33 লিঙ্গ : মহিলা	IEP1877570 ফটো উপলব্ধ	593 নাম : তামান্না পরবিন স্বামীর নাম: বাহাউদ্দিন খান বাড়ির নং : এন00পি-112 বয়স : 20 লিঙ্গ : মহিলা	IEP2674364 ফটো উপলব্ধ	594 নাম : ওয়াহিদ পারভেজ পিতার নাম: মহঃ মুন্না মিন্ত্রি বাড়ির নং : n0366 বয়স : 38 লিঙ্গ : পুরুষ	IEP1890490 ফটো উপলব্ধ
595 নাম : বিকাশ পাশোয়ান পিতার নাম: রমেশন্দ্র পাশোয়ান বাড়ির নং : n0068 বয়স : 41 লিঙ্গ : পুরুষ	KJY2386506 ফটো উপলব্ধ	596 নাম : মীনা কুমারী পিতার নাম: লালা পাশোয়ান বাড়ির নং : n0068 বয়স : 40 লিঙ্গ : মহিলা	KJY1376904 ফটো উপলব্ধ	597 নাম : পূজা কুমারী পিতার নাম: জগর নাথ পাশোয়ান বাড়ির নং : n0068 বয়স : 31 লিঙ্গ : মহিলা	IEP1547850 ফটো উপলব্ধ
598 নাম : প্রিয়াঙ্কা পাসওয়ান পিতার নাম: জগন্নাথ পাসওয়ান বাড়ির নং : এন00পি-112 বয়স : 23 লিঙ্গ : মহিলা	IEP2674331 ফটো উপলব্ধ	599 নাম : পার্বতী সিং স্বামীর নাম: নাগেশ্বর সিং বাড়ির নং : n0004 বয়স : 42 লিঙ্গ : মহিলা	KJY2148112 ফটো উপলব্ধ	600 নাম : নিখাত পারভীন পিতার নাম: আসগর সেখ বাড়ির নং : n0004 বয়স : 31 লিঙ্গ : মহিলা	IEP1675032 ফটো উপলব্ধ



601 নাম : বাবু সেন পিতার নাম : রাজ্জত সেন বাড়ির নং : n0017 বয়স : 52 লিঙ্গ : পুরুষ	IEP2715092 ফটো উপলব্ধ	602 নাম : মিত্র সেন স্বামীর নাম : বাবু সেন বাড়ির নং : n0017 বয়স : 47 লিঙ্গ : মহিলা	IEP1296482 ফটো উপলব্ধ	603 নাম : শেফালী সেন স্বামীর নাম : ধীরেন্দ্রনাথ সেন বাড়ির নং : n0018 বয়স : 66 লিঙ্গ : মহিলা	WB/38/257/477616 ফটো উপলব্ধ
604 নাম : প্রিয়াকা মণ্ডল পিতার নাম : বিশ্বনাথ মণ্ডল বাড়ির নং : n0018 বয়স : 29 লিঙ্গ : মহিলা	IJO1778539 ফটো উপলব্ধ	605 নাম : জসিমা খাতুন স্বামীর নাম : আব্দুল কাদির হুসেন বাড়ির নং : n0018 বয়স : 33 লিঙ্গ : মহিলা	IEP2714780 ফটো উপলব্ধ	606 নাম : মঙ্গল সাও পিতার নাম : মুনা সাও বাড়ির নং : এন0017 বয়স : 22 লিঙ্গ : পুরুষ	IEP2540821 ফটো উপলব্ধ
607 নাম : স্বস্তিকা সেন পিতার নাম : বাবু সেন বাড়ির নং : নবি নগর বয়স : 21 লিঙ্গ : মহিলা	IEP2714657 ফটো উপলব্ধ	608 নাম : সৈয়দ রেহানা বানু স্বামীর নাম : আব্দুল কাদির হুসেন বাড়ির নং : নিই নবীনগর নীমটপুর বয়স : 23 লিঙ্গ : মহিলা	IEP2505204 ফটো উপলব্ধ	609 নাম : মহঃ শামিম হুসেন পিতার নাম : মহঃ ইউনুস হুসেন বাড়ির নং : নং.9 বয়স : 28 লিঙ্গ : পুরুষ	IEP2074466 ফটো উপলব্ধ
610 নাম : মহঃ সাদ্দম হুসেন পিতার নাম : মহঃ ইউনুস হুসেন বাড়ির নং : নং.98 বয়স : 29 লিঙ্গ : পুরুষ	IEP1825264 ফটো উপলব্ধ	611 নাম : সৈয়দ শাবানবি স্বামীর নাম : মহঃ সাদ্দম হুসেন বাড়ির নং : ডব্রিউ/ও - মহঃ সাদ্দম হুসেন বয়স : 24 লিঙ্গ : মহিলা	IEP2709285 ফটো উপলব্ধ	612 নাম : আব্দুল কাদির হুসেন পিতার নাম : সামসুদ্দিন মিঞা বাড়ির নং : N0054 বয়স : 45 লিঙ্গ : পুরুষ	IEP2142347 ফটো উপলব্ধ
613 নাম : দীপু হুসেন স্বামীর নাম : তাহির হুসেন বাড়ির নং : n0126 বয়স : 63 লিঙ্গ : মহিলা	IEP2256923 ফটো উপলব্ধ	614 নাম : অফসানা খাতুন স্বামীর নাম : মোহাম্মদ সাদ্দাম হুসেন বাড়ির নং : 59 বয়স : 28 লিঙ্গ : মহিলা	IEP2731149 ফটো উপলব্ধ	615 নাম : মোহাম্মদ সাদ্দাম হুসেন পিতার নাম : সাদিক আনসারি বাড়ির নং : এন00123 বয়স : 28 লিঙ্গ : পুরুষ	IEP2542272 ফটো উপলব্ধ
616 নাম : মোহাম্মদ সুলতান হুসেন পিতার নাম : মোহাম্মদ ইউনুস হুসেন বাড়ির নং : নিই নবীনগর নীমটপুর বয়স : 29 লিঙ্গ : পুরুষ	IEP1825272 ফটো উপলব্ধ	617 নাম : সাহিল হুসেন মায়ের নাম : দীপু হুসেন বাড়ির নং : n0567 বয়স : 26 লিঙ্গ : পুরুষ	IEP2142214 ফটো উপলব্ধ	618 নাম : মহাম্মদ মকবুল হাসান পিতার নাম : মহাম্মদ শামিম বাড়ির নং : নং.98 বয়স : 23 লিঙ্গ : পুরুষ	IEP2472363 ফটো উপলব্ধ
619 নাম : শাহবাজ, আনসারি পিতার নাম : মোহাম্মদ আজাদ আনসারি বাড়ির নং : এন00পি-112 বয়স : 22 লিঙ্গ : পুরুষ	IEP2688265 ফটো উপলব্ধ	620 নাম : শান্ত বিদ পিতার নাম : আডোটো বিদ বাড়ির নং : এন00পি-121 বয়স : 62 লিঙ্গ : পুরুষ	IEP2688281 ফটো উপলব্ধ	621 নাম : লখি বাউরি পিতার নাম : রাজু বাউরি বাড়ির নং : এন00পি-112 বয়স : 28 লিঙ্গ : পুরুষ	IEP2688448 ফটো উপলব্ধ
622 নাম : রাজু শাহ পিতার নাম : দেবনাথ শাহ বাড়ির নং : এন00পি-112 বয়স : 33 লিঙ্গ : পুরুষ	IEP2688547 ফটো উপলব্ধ	623 নাম : রাজু দেবনাথ পিতার নাম : কলদীপ দেবনাথ বাড়ির নং : এন00পি-112 বয়স : 33 লিঙ্গ : পুরুষ	IEP2688653 ফটো উপলব্ধ	624 নাম : বিশাল কুমার পিতার নাম : বিজয় কুমার বাড়ির নং : 112 বয়স : 23 লিঙ্গ : পুরুষ	IEP2710697 ফটো উপলব্ধ
625 নাম : বিধান চন্দ্র সূর পিতার নাম : অজিত সূর বাড়ির নং : 59 বয়স : 36 লিঙ্গ : পুরুষ	ALD0964965 ফটো উপলব্ধ	626 নাম : পিকি খাতুন পিতার নাম : ফর খান বাড়ির নং : এন00/পি-114 বয়স : 29 লিঙ্গ : মহিলা	NSX1644608 ফটো উপলব্ধ	627 নাম : সুশোভন নন্দী পিতার নাম : নির্মল নন্দী বাড়ির নং : এন00/পি-114 বয়স : 19 লিঙ্গ : পুরুষ	IEP2768885 ফটো উপলব্ধ
628 নাম : জ্যোতি কুমারী যাদব স্বামীর নাম : রাজেশ যাদব বাড়ির নং : এন00/পি-114 বয়স : 24 লিঙ্গ : মহিলা	IEP2768901 ফটো উপলব্ধ	629 নাম : রোহিত যাদব পিতার নাম : কানহিয়া যাদব বাড়ির নং : লচিপুর গেট বয়স : 21 লিঙ্গ : পুরুষ	IEP2774982 ফটো উপলব্ধ	630 নাম : পায়েল বৌরী মায়ের নাম : আলোচনা বৌরী বাড়ির নং : 59 বয়স : 23 লিঙ্গ : মহিলা	IEP2780492 ফটো উপলব্ধ



631	IEP2780468
নাম : স্বাতী মজুমদার স্বামীর নাম: পোলোস মজুমদার বাড়ির নং : ব্রহ্মচরী অস্থান বয়স : 26 লিঙ্গ : মহিলা	ফটো উপলব্ধ

632	IEP2784734
নাম : আন্না বাউরী স্বামীর নাম: সাধন বাউরী বাড়ির নং : জি টি রোড বয়স : 24 লিঙ্গ : মহিলা	ফটো উপলব্ধ

633	IEP2787679
নাম : মিনতা দেবী স্বামীর নাম: বিজয় কুমার বাড়ির নং : 59 বয়স : 44 লিঙ্গ : মহিলা	ফটো উপলব্ধ

634	IEP2398238
নাম : আখতারি খাতুন স্বামীর নাম: মোহম্মদ কাযুম বাড়ির নং : এন00 বয়স : 50 লিঙ্গ : মহিলা	ফটো উপলব্ধ



635	1	IEP2791697
নাম : সোহরাব আলি পিতার নাম: মোহম্মাদ কাইয়ুম আনসারি বাড়ির নং : এন00 বয়স : 20 লিঙ্গ : পুরুষ		ফটো উপলব্ধ

636	1	IEP2794584
নাম : ইরশাদ আহমদ পিতার নাম: মোহম্মাদ হাসিব শেখ বাড়ির নং : মজর রোড,সীতারামপুর বয়স : 21 লিঙ্গ : পুরুষ		ফটো উপলব্ধ

637	1	IEP2794543
নাম : মৌসমি পাসওয়ান পিতার নাম: বিকাশ পাসওয়ান পাসওয়ান বাড়ির নং : ওয়ার্ড নং 59 বয়স : 18 লিঙ্গ : মহিলা		ফটো উপলব্ধ

638	1	IEP2798387
নাম : সুনীল কুমার শাউ পিতার নাম: সেবক সাও বাড়ির নং : সীতারামপুর লচিপুৰ গোট তেলিপাড় বয়স : 22 লিঙ্গ : পুরুষ		ফটো উপলব্ধ

639	1	IEP2800860
নাম : বাপন পাল পিতার নাম: উৎপল পাল বাড়ির নং : 59 বয়স : 19 লিঙ্গ : পুরুষ		ফটো উপলব্ধ



640	1	IEP2805182
নাম : মেহনাজ খাতুন স্বামীর নাম: মোহম্মদ জাভেদ আনসারি বাড়ির নং : এন00 বয়স : 26 লিঙ্গ : মহিলা		ফটো উপলব্ধ

641	1	IEP2812998
নাম : আফরিন পরভীন পিতার নাম: মোহম্মদ দিলাজান মনসুরি বাড়ির নং : 00 বয়স : 19 লিঙ্গ : মহিলা		ফটো উপলব্ধ

642	1	IEP2814333
নাম : ভারতী কুমারী ভূইয়া পিতার নাম: লাটে সনাতন ভূইয়া বাড়ির নং : 59 বয়স : 23 লিঙ্গ : মহিলা		ফটো উপলব্ধ

নির্বাচক সংখ্যার সারসংক্ষেপ :

A) নির্বাচকের সংখ্যা :

	নির্বাচক তালিকার প্রকৃতি	নির্বাচক তালিকার পরিচিতি :	নির্বাচকের সংখ্যা :				
			পুরুষ	মহিলা	তৃতীয় লিঙ্গ	মোট	
I	মূল তালিকা	মূল তালিকা	বিশেষ নিবিড় সংশোধন ২০২৬ এর চূড়ান্ত ভোটার তালিকার সহিত 06-04-2026 তারিখ অবধি সংশোধিত নির্বাচক তালিকা	319	315	0	634
II	1- সংযোজন তালিকা	সংযোজনী 1	বিশেষ সংক্ষিপ্ত সংশোধন 2026	4	1	0	5
		সংযোজনী 2	ধারাবাহিক সংশোধন 2026	0	3	0	3
			মোট	4	4	0	8
III	2- বিয়োজন তালিকা	সংযোজনী 1	বিশেষ সংক্ষিপ্ত সংশোধন 2026	1	0	0	1
		সংযোজনী 2	ধারাবাহিক সংশোধন 2026	0	0	0	0
			মোট	1	0	0	1
IV	'লিঙ্গ ক্ষেত্রের' পরিবর্তনের কারণে পার্থক্য			0	0	0	0
V	বিচারপ্রক্রিয়ার অধীনস্থ			0	0	0	0
VI	বিচার বিভাগীয় আধিকারিক কর্তৃক বিচারপূর্বক নিষ্পত্তির পর বিয়োজিত			32	53	0	85
নির্বাচকের মোট সংখ্যা (I+II-III+IV-V-VI)				290	266	0	556

B) ক্রটি সংশোধনের সংখ্যা :

নির্বাচক তালিকার প্রকৃতি	নির্বাচক তালিকার পরিচিতি :	ক্রটি সংশোধনের সংখ্যা :
সংযোজনী 1	বিশেষ সংক্ষিপ্ত সংশোধন 2026	0
সংযোজনী 2	ধারাবাহিক সংশোধন 2026	0
	মোট	0

নির্বাচক নিবন্ধন আধিকারিকের স্বাক্ষর

E-মৃত, S-স্থানান্তরিত, R-একাধিকবার অন্তর্ভুক্ত, M-নিখোঁজ, Q-যোগ্য নহে