

নির্বাচক তালিকা 2026 S25 পশ্চিমবঙ্গ



| | | | | | | | | | | | | | | | | | | | | | |
|---|-----------------------|--|-------|--------------|-----|------------------|-------------------|---------|------|------|---------|-----------------|---|------|---|--------|---------------|------|------------------|-----|----------|
| বিধানসভা নির্বাচনক্ষেত্রের নং, নাম ও সংরক্ষণের স্থিতি : 282 - কুলটি (সাধারণ) | | অংশ নং : 116 | | | | | | | | | | | | | | | | | | | |
| বিধানসভা নির্বাচনক্ষেত্রটি যে লোকসভা নির্বাচনক্ষেত্রের / ক্ষেত্রসমূহের অন্তর্ভুক্ত তার নং, নাম ও সংরক্ষণ স্থিতি : 40 - আসানসোল (সাধারণ) | | | | | | | | | | | | | | | | | | | | | |
| 1. সংশোধনের পূর্ণ বিবরণ | | | | | | | | | | | | | | | | | | | | | |
| সংশোধনের বৎসর : | 2026 | নির্বাচক তালিকার পরিচিতি : | | | | | | | | | | | | | | | | | | | |
| ভিত্তি তারিখ : | 01-01-2026 | বিশেষ নিবিড় সংশোধন ২০২৬ এর চূড়ান্ত ভোটার তালিকার সহিত 06-04-2026 তারিখ অবধি সংশোধিত নির্বাচক তালিকা | | | | | | | | | | | | | | | | | | | |
| সংশোধনের প্রকৃতি : | ধারাবাহিক সংশোধন 2026 | | | | | | | | | | | | | | | | | | | | |
| প্রকাশনার তারিখ : | 06-04-2026 | | | | | | | | | | | | | | | | | | | | |
| 2. অংশ ও নির্বাচনী এলাকার পূর্ণ বিবরণ : | | | | | | | | | | | | | | | | | | | | | |
| অংশের ভাগ নং ও নাম : | | | | | | | | | | | | | | | | | | | | | |
| 1-লছিপুর শালকানালী | | <table style="width: 100%; border-collapse: collapse;"> <tr> <td style="width: 50%;">প্রধান শহর/গ্রাম</td> <td style="width: 50%;">: আসানসোল পৌরনিগম</td> </tr> <tr> <td>ওয়ার্ড</td> <td>: ৫৯</td> </tr> <tr> <td>থানা</td> <td>: কুলটি</td> </tr> <tr> <td>গ্রাম পঞ্চগয়েত</td> <td>:</td> </tr> <tr> <td>ব্লক</td> <td>:</td> </tr> <tr> <td>মহকুমা</td> <td>: আসানসোল সদর</td> </tr> <tr> <td>জেলা</td> <td>: পশ্চিম বর্ধমান</td> </tr> <tr> <td>পিন</td> <td>: 713359</td> </tr> </table> | | | | প্রধান শহর/গ্রাম | : আসানসোল পৌরনিগম | ওয়ার্ড | : ৫৯ | থানা | : কুলটি | গ্রাম পঞ্চগয়েত | : | ব্লক | : | মহকুমা | : আসানসোল সদর | জেলা | : পশ্চিম বর্ধমান | পিন | : 713359 |
| প্রধান শহর/গ্রাম | : আসানসোল পৌরনিগম | | | | | | | | | | | | | | | | | | | | |
| ওয়ার্ড | : ৫৯ | | | | | | | | | | | | | | | | | | | | |
| থানা | : কুলটি | | | | | | | | | | | | | | | | | | | | |
| গ্রাম পঞ্চগয়েত | : | | | | | | | | | | | | | | | | | | | | |
| ব্লক | : | | | | | | | | | | | | | | | | | | | | |
| মহকুমা | : আসানসোল সদর | | | | | | | | | | | | | | | | | | | | |
| জেলা | : পশ্চিম বর্ধমান | | | | | | | | | | | | | | | | | | | | |
| পিন | : 713359 | | | | | | | | | | | | | | | | | | | | |
| 2-গান্ধীনগর লছিপুর | | | | | | | | | | | | | | | | | | | | | |
| 3-লছিপুর জি টি রোড (বামপার্শ্ব) | | | | | | | | | | | | | | | | | | | | | |
| 3. ভোট গ্রহন কেন্দ্রের পূর্ণ বিবরণ : | | | | | | | | | | | | | | | | | | | | | |
| ভোট গ্রহন কেন্দ্রের নং, নাম : | | ভোট গ্রহন কেন্দ্রের শ্রেণী : | | শহরাঞ্চল | | | | | | | | | | | | | | | | | |
| 116 - ব্রহ্মচারী বিদ্যালয়, লছিপুর (হিন্দি বাংলা মাধ্যম) | | এই অংশে সহায়ক ভোটগ্রহন কেন্দ্রের সংখ্যা : | | 0 | | | | | | | | | | | | | | | | | |
| ভোট গ্রহন কেন্দ্রের ঠিকানা : | | | | | | | | | | | | | | | | | | | | | |
| ব্রহ্মচারী বিদ্যালয়, লছিপুর (হিন্দি বাংলা মাধ্যম), রুম-৩, লছিপুর গেট | | | | | | | | | | | | | | | | | | | | | |
| 4. নির্বাচকের সংখ্যা : | | | | | | | | | | | | | | | | | | | | | |
| প্রথম ক্রমিক নং | শেষ ক্রমিক নং | মোট সংখ্যা | | | | | | | | | | | | | | | | | | | |
| | | পুরুষ | মহিলা | তৃতীয় লিঙ্গ | মোট | | | | | | | | | | | | | | | | |
| 1 | 731 | 331 | 302 | 0 | 633 | | | | | | | | | | | | | | | | |

নির্বাচক নিবন্ধন আধিকারিকের স্বাক্ষর

Nazri Naksha



Google Map View



Polling Station Building Front View



Polling Station Front View



Cad View

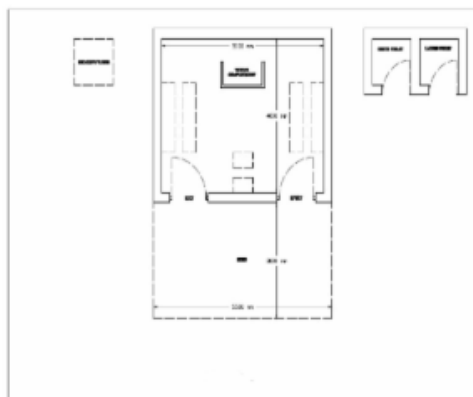

Key MAP View

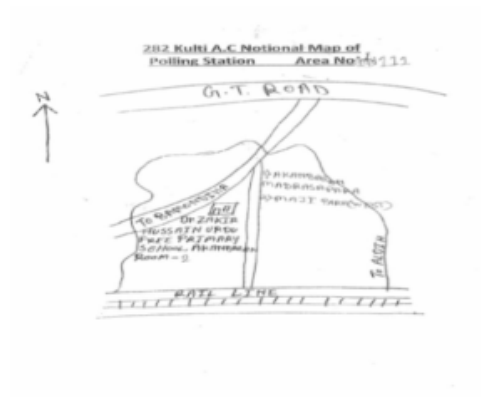

| | | | | | |
|---|--------------------------------|--|--------------------------|--|--------------------------------|
| 1 নাম : রেশমা বিবি স্বামীর নাম: মহঃ চাঁদ আনসারি বাড়ির নং : n0027 বয়স : 37 লিঙ্গ : মহিলা | IEP1755800 ফটো উপলব্ধ | 2 নাম : মোহাম্মদ আকবর পিতার নাম: মোহাম্মদ চাঁদ আনসারি বাড়ির নং : ওয়ার্ড 59 বয়স : 41 লিঙ্গ : পুরুষ | IEP1549070 ফটো উপলব্ধ | 3 নাম : লেইলি স্বামীর নাম: সহিদ বাড়ির নং : n0027 বয়স : 51 লিঙ্গ : মহিলা | WB/38/257/480248 ফটো উপলব্ধ |
| 4 নাম : রুকসানা বিবি মায়ের নাম: মারজিনা বাড়ির নং : n0080 বয়স : 41 লিঙ্গ : মহিলা | IEP1427665 ফটো উপলব্ধ | 5 নাম : সালিম পিতার নাম: আমিন বাড়ির নং : n0070 বয়স : 60 লিঙ্গ : পুরুষ | IEP1427541 ফটো উপলব্ধ | 6 নাম : আনোয়ার হোসেন স্বামীর নাম: আলিদিন শেখ বাড়ির নং : n0060 বয়স : 60 লিঙ্গ : মহিলা | IEP1427442 ফটো উপলব্ধ |
| 7 নাম : পায়েল দেবী স্বামীর নাম: মুন্না পণ্ডিত বাড়ির নং : n0049 বয়স : 38 লিঙ্গ : মহিলা | IEP1427889 ফটো উপলব্ধ | 8 নাম : মুন্না পন্ডিড পিতার নাম: হারান পন্ডিড বাড়ির নং : n0049 বয়স : 41 লিঙ্গ : পুরুষ | KJY3212834 ফটো উপলব্ধ | 9 নাম : সাবিত্রী দেবী স্বামীর নাম: হারান পণ্ডিত বাড়ির নং : n0049 বয়স : 58 লিঙ্গ : মহিলা | IEP1549062 ফটো উপলব্ধ |
| 10 নাম : জারিনা স্বামীর নাম: করিম বাড়ির নং : n0038 বয়স : 55 লিঙ্গ : মহিলা | WB/38/257/480167 ফটো উপলব্ধ | 11 নাম : সবানা খাতুন পিতার নাম: আকবর শেখ বাড়ির নং : কালী মন্দির পারা বয়স : 31 লিঙ্গ : মহিলা | IEP2726636 ফটো উপলব্ধ | 12 নাম : সাবনুর স্বামীর নাম: মহম্মদ অজ্জউদ্দীন আনসারি বাড়ির নং : নং.809 বয়স : 30 লিঙ্গ : মহিলা | IEP2473825 ফটো উপলব্ধ |
| 13 নাম : জীবন কুমার পিতার নাম: জগদীশ যাদব বাড়ির নং : বয়স : 25 লিঙ্গ : পুরুষ | IEP2219277 ফটো উপলব্ধ | Q 14 নাম : কুমরা ভূইআ পিতার নাম: মাকানি ভূইআ বাড়ির নং : এন0139 বয়স : 25 লিঙ্গ : পুরুষ | IEP2628212 ফটো উপলব্ধ | 15 নাম : মহঃ আজরুদ্দিন আনসারি পিতার নাম: মহঃ আকবর আনসারি বাড়ির নং : n0065 বয়স : 34 লিঙ্গ : পুরুষ | IEP1427483 ফটো উপলব্ধ |
| 16 নাম : মহম্মদ হাজরু আনসারি পিতার নাম: মহম্মদ আজম আনসারি বাড়ির নং : নং.98 বয়স : 23 লিঙ্গ : পুরুষ | IEP2474690 ফটো উপলব্ধ | 17 নাম : মৌমিন আনসারি পিতার নাম: মহম্মদ. বশির আনসারি বাড়ির নং : বয়স : 37 লিঙ্গ : পুরুষ | IEP2190197 ফটো উপলব্ধ | 18 নাম : পারবেজ আনসারী পিতার নাম: আকবর আনসারী বাড়ির নং : n0045 বয়স : 42 লিঙ্গ : পুরুষ | KJY3141967 ফটো উপলব্ধ |
| 19 নাম : মহঃ জাভেদ আনসারী পিতার নাম: আকবর আনসারী বাড়ির নং : n0046 বয়স : 40 লিঙ্গ : পুরুষ | KJY3141975 ফটো উপলব্ধ | 20 নাম : মহঃ তাসিম আনসারী পিতার নাম: মহঃ আকবর আনসারী বাড়ির নং : n0395 বয়স : 33 লিঙ্গ : পুরুষ | IEP1890896 ফটো উপলব্ধ | 21 নাম : মন্তুআশা স্বামীর নাম: মোহাম্মদ তাসিম আনসারি বাড়ির নং : 59 বয়স : 22 লিঙ্গ : মহিলা | IEP2708428 ফটো উপলব্ধ |
| 22 নাম : শারুখ আনসারী পিতার নাম: মহঃ ইউসুফ আনসারী বাড়ির নং : উপ বাকরে বয়স : 30 লিঙ্গ : পুরুষ | IEP1675933 ফটো উপলব্ধ | 23 নাম : ইরাম খাতুন পিতার নাম: মহঃ ইউসুফ আনসারী বাড়ির নং : উপ বাকরেই বয়স : 31 লিঙ্গ : মহিলা | IEP1675909 ফটো উপলব্ধ | 24 নাম : মহঃ ইউসুফ আনসারী পিতার নাম: আব্দুল রহিম আনসারী বাড়ির নং : উপ বাকরে বয়স : 60 লিঙ্গ : পুরুষ | KJY3141934 ফটো উপলব্ধ |
| 25 নাম : বাসন্তী ওরাং পিতার নাম: পর্জা ওরাং বাড়ির নং : বয়স : 36 লিঙ্গ : মহিলা | IEP2190254 ফটো উপলব্ধ | 26 নাম : চন্ ওরাং পিতার নাম: বর্ষা ওরাং বাড়ির নং : বয়স : 36 লিঙ্গ : মহিলা | IEP2190544 ফটো উপলব্ধ | 27 নাম : বরখা ওরাং পিতার নাম: কৃষ্ণ ওরাং বাড়ির নং : বয়স : 28 লিঙ্গ : পুরুষ | IEP2190262 ফটো উপলব্ধ |
| 28 নাম : বেবি কুমারী স্বামীর নাম: সাজন কুমার মাদন বাড়ির নং : n0066 বয়স : 33 লিঙ্গ : মহিলা | IEP1953025 ফটো উপলব্ধ | 29 নাম : সুভাষ কর্মকার পিতার নাম: মোহন কর্মকার বাড়ির নং : এন0069 বয়স : 34 লিঙ্গ : পুরুষ | IEP1427525 ফটো উপলব্ধ | 30 নাম : প্রভাত কর্মকার পিতার নাম: সোহন কর্মকার বাড়ির নং : এন001 বয়স : 26 লিঙ্গ : পুরুষ | IEP2119782 ফটো উপলব্ধ |



| | | | | | | | | | | | |
|----|------------|---|------------|----|------------------|--|------------|----|------------|--|------------|
| 31 | IEP2190288 | নাম : নীরজ ক্রু কেশরী পিতার নাম: জয় শংকর কেশরী বাড়ির নং : বয়স : 25 লিঙ্গ : পুরুষ | ফটো উপলব্ধ | 32 | IEP2578086 | নাম : রেণু কোমাই স্বামীর নাম: প্রবীর কোমাই বাড়ির নং : এন00 বয়স : 40 লিঙ্গ : মহিলা | ফটো উপলব্ধ | 33 | IEP2649028 | নাম : মিনহাজ খান পিতার নাম: মোহাম্মদ আলাউদ্দিন খান বাড়ির নং : 59 বয়স : 30 লিঙ্গ : পুরুষ | ফটো উপলব্ধ |
| 34 | IEP1427517 | নাম : জাহেদ খান পিতার নাম: মহঃ রসিদ খান বাড়ির নং : n0068 বয়স : 38 লিঙ্গ : পুরুষ | ফটো উপলব্ধ | 35 | IEP1427897 | নাম : লবা ঘোষ পিতার নাম: দিলীপ ঘোষ বাড়ির নং : n0096 বয়স : 42 লিঙ্গ : পুরুষ | ফটো উপলব্ধ | 36 | IEP1549047 | নাম : লক্ষী ঘোষ স্বামীর নাম: লোবা ঘোষ বাড়ির নং : n0096 বয়স : 37 লিঙ্গ : মহিলা | ফটো উপলব্ধ |
| 37 | IEP2474021 | নাম : রাজেশ ঘোষ মায়ের নাম: মনিকা ঘোষ বাড়ির নং : নং5 বয়স : 26 লিঙ্গ : পুরুষ | ফটো উপলব্ধ | 38 | IEP2645653 | নাম : মোহাম্মদ নিয়াজ পিতার নাম: মোহাম্মদ সলিম বাড়ির নং : 59 বয়স : 24 লিঙ্গ : পুরুষ | ফটো উপলব্ধ | 39 | IEP2654986 | নাম : লতিকা ঘোষ স্বামীর নাম: বিশু ঘোষ বাড়ির নং : 59 বয়স : 33 লিঙ্গ : মহিলা | ফটো উপলব্ধ |
| 40 | IEP2069383 | নাম : বিত্ত ঘোষ পিতার নাম: দিলিপ ঘোষ বাড়ির নং : n0096 বয়স : 36 লিঙ্গ : পুরুষ | ফটো উপলব্ধ | 41 | IEP2727493 | নাম : অর্জুন ঘোষ পিতার নাম: লোবা ঘোষ বাড়ির নং : 59 বয়স : 22 লিঙ্গ : পুরুষ | ফটো উপলব্ধ | 42 | IEP2474286 | নাম : মধু চ্যাটার্জী পিতার নাম: বীমান চ্যাটার্জী বাড়ির নং : নং.87 বয়স : 24 লিঙ্গ : মহিলা | ফটো উপলব্ধ |
| 43 | IEP2139160 | নাম : রাখী চ্যাটার্জী মায়ের নাম: মায়্যা চ্যাটার্জী বাড়ির নং : n0464 বয়স : 27 লিঙ্গ : মহিলা | ফটো উপলব্ধ | 44 | IEP2578052 | নাম : রেখা কেশরী স্বামীর নাম: কৃষ্ণা কেশরী বাড়ির নং : এন00 বয়স : 40 লিঙ্গ : মহিলা | ফটো উপলব্ধ | 45 | IEP2473833 | নাম : ফিরদোস জাহান স্বামীর নাম: মহম্মদ জাভেদ আনসারি বাড়ির নং : নং.87 বয়স : 39 লিঙ্গ : মহিলা | ফটো উপলব্ধ |
| 46 | IEP2606770 | নাম : সঞ্জু টুডু স্বামীর নাম: রমেশ টুডু বাড়ির নং : এন37 বয়স : 26 লিঙ্গ : মহিলা | ফটো উপলব্ধ | 47 | IEP2627990 | নাম : সোনালী টুডু পিতার নাম: রাজেশ টুডু বাড়ির নং : এন0004 বয়স : 23 লিঙ্গ : মহিলা | ফটো উপলব্ধ | 48 | IEP1953066 | নাম : লক্ষী টুডু পিতার নাম: হিতলাল তুরি বাড়ির নং : n0008 বয়স : 31 লিঙ্গ : মহিলা | ফটো উপলব্ধ |
| 49 | IEP2474575 | নাম : নরেশ টুডু পিতার নাম: অম্বু টুডু বাড়ির নং : নং.76 বয়স : 24 লিঙ্গ : পুরুষ | ফটো উপলব্ধ | 50 | IEP2119691 | নাম : রমেশ টুডু পিতার নাম: আনন্ড টুডু বাড়ির নং : n0451 বয়স : 26 লিঙ্গ : পুরুষ | ফটো উপলব্ধ | 51 | IEP2190569 | নাম : আরতি টুডু স্বামীর নাম: পহলমান টুডু বাড়ির নং : বয়স : 31 লিঙ্গ : মহিলা | ফটো উপলব্ধ |
| 52 | KJY2150985 | নাম : মোহাম্মদ জাকির আনসারি পিতার নাম: খলিল মহঃ বাড়ির নং : n0008 বয়স : 43 লিঙ্গ : পুরুষ | ফটো উপলব্ধ | 53 | KJY2150977 | নাম : সাবিনা বেগম স্বামীর নাম: জাকির মহঃ বাড়ির নং : n0008 বয়স : 43 লিঙ্গ : মহিলা | ফটো উপলব্ধ | 54 | KJY2150951 | নাম : মঞ্জনা বেগম স্বামীর নাম: আজাদ মহঃ বাড়ির নং : n0008 বয়স : 40 লিঙ্গ : মহিলা | ফটো উপলব্ধ |
| 55 | IEP1167162 | নাম : আদুরী টুডু পিতার নাম: চুড়কা টুডু বাড়ির নং : n0008 বয়স : 42 লিঙ্গ : মহিলা | ফটো উপলব্ধ | 56 | IEP1167170 | নাম : লাখি টুডু স্বামীর নাম: হিউলাল টুডু বাড়ির নং : n0008 বয়স : 52 লিঙ্গ : মহিলা | ফটো উপলব্ধ | 57 | IEP2274132 | নাম : আন্তু টুডু পিতার নাম: শিবা টুডু বাড়ির নং : n0008 বয়স : 53 লিঙ্গ : পুরুষ | ফটো উপলব্ধ |
| 58 | IEP1167147 | নাম : পাহালমান টুডু পিতার নাম: হিউলাল টুডু বাড়ির নং : n0008 বয়স : 36 লিঙ্গ : পুরুষ | ফটো উপলব্ধ | 59 | WB/38/257/480093 | নাম : হিউলাল টুডু পিতার নাম: লিখা টুডু বাড়ির নং : n0008 বয়স : 61 লিঙ্গ : পুরুষ | ফটো উপলব্ধ | 60 | IEP1427582 | নাম : রাজেশ টুডু পিতার নাম: গোমা টুডু বাড়ির নং : n0004 বয়স : 34 লিঙ্গ : পুরুষ | ফটো উপলব্ধ |



| | | | | | | | | | | | |
|------|------------------|--|------------|----|------------------|--|------------|----|------------|---|------------|
| 61 | WB/38/257/480218 | নাম : জিয়ামণি টুডু স্বামীর নাম: রামু টুডু বাড়ির নং : n0003 বয়স : 76 লিঙ্গ : মহিলা | ফটো উপলব্ধ | 62 | IEP1296961 | নাম : উত্তম টুডু পিতার নাম: শিবা টুডু বাড়ির নং : n0051 বয়স : 42 লিঙ্গ : পুরুষ | ফটো উপলব্ধ | 63 | IEP2580033 | নাম : কৃষ্ণ তুরী পিতার নাম: সুখদেব তুরী বাড়ির নং : কন্দার্সোল বয়স : 30 লিঙ্গ : পুরুষ | ফটো উপলব্ধ |
| 64 | IEP1953082 | নাম : হেনা তুরি স্বামীর নাম: বিকাশ কুমার তুরি বাড়ির নং : n0009 বয়স : 31 লিঙ্গ : মহিলা | ফটো উপলব্ধ | 65 | IEP1953074 | নাম : জ্যোতি তুরি মায়ের নাম: রেখা তুরি বাড়ির নং : n0009 বয়স : 40 লিঙ্গ : মহিলা | ফটো উপলব্ধ | 66 | IEP2713451 | নাম : লখি দেবী স্বামীর নাম: সুখদেব তুরী বাড়ির নং : n0009 বয়স : 49 লিঙ্গ : মহিলা | ফটো উপলব্ধ |
| 67 | IEP1167188 | নাম : বিকাশ কুমার তুরী পিতার নাম: রামকৃষ্ণ তুরী বাড়ির নং : n0009 বয়স : 36 লিঙ্গ : পুরুষ | ফটো উপলব্ধ | 68 | IEP2713428 | নাম : জ্যোতি তুরী স্বামীর নাম: কৃষ্ণ তুরী বাড়ির নং : n0009 বয়স : 26 লিঙ্গ : মহিলা | ফটো উপলব্ধ | 69 | IEP2741478 | নাম : করণ কুমার তুরী পিতার নাম: কৃষ্ণ কুমার তুরী বাড়ির নং : n0009 বয়স : 33 লিঙ্গ : পুরুষ | ফটো উপলব্ধ |
| 70 | WB/38/257/480112 | নাম : ঝুমকি তুরী পিতার নাম: মথুরা তুরী বাড়ির নং : n0006 বয়স : 61 লিঙ্গ : মহিলা | ফটো উপলব্ধ | 71 | IEP1890946 | নাম : লক্ষী তুরী পিতার নাম: মথুরা তুরী বাড়ির নং : n0006 বয়স : 30 লিঙ্গ : মহিলা | ফটো উপলব্ধ | 72 | KJY2389997 | নাম : সোম মাঝি পিতার নাম: ভক্তা মাঝি বাড়ির নং : n0006 বয়স : 42 লিঙ্গ : পুরুষ | ফটো উপলব্ধ |
| 73 | IEP1427376 | নাম : বাহামুনি মেজান স্বামীর নাম: সোম মাঝি বাড়ির নং : n0006 বয়স : 38 লিঙ্গ : মহিলা | ফটো উপলব্ধ | 74 | IEP1890938 | নাম : তারা তুরি পিতার নাম: মথুরা তুরি বাড়ির নং : n0006 বয়স : 30 লিঙ্গ : মহিলা | ফটো উপলব্ধ | 75 | KJY1376854 | নাম : রামরতি তুরী পিতার নাম: নেপাল তুরী বাড়ির নং : n0013 বয়স : 51 লিঙ্গ : মহিলা | ফটো উপলব্ধ |
| 76 | WB/38/257/480137 | নাম : রাধিকা তুরী স্বামীর নাম: রামবিলাস তুরী বাড়ির নং : n0014 বয়স : 51 লিঙ্গ : মহিলা | ফটো উপলব্ধ | 77 | WB/38/257/480078 | নাম : ভগীরথ তুরী পিতার নাম: দীনু তুরী বাড়ির নং : n0014 বয়স : 53 লিঙ্গ : পুরুষ | ফটো উপলব্ধ | 78 | IEP1167196 | নাম : রাজু তুরী পিতার নাম: দীনা তুরী বাড়ির নং : n0014 বয়স : 41 লিঙ্গ : পুরুষ | ফটো উপলব্ধ |
| Q 79 | IEP1427400 | নাম : গুঞ্জা তুরী স্বামীর নাম: রাজু তুরী বাড়ির নং : বয়স : 35 লিঙ্গ : মহিলা | ফটো উপলব্ধ | 80 | WB/38/257/459615 | নাম : হারমন তুরী পিতার নাম: জিলাবি তুরী বাড়ির নং : n0472 বয়স : 54 লিঙ্গ : পুরুষ | ফটো উপলব্ধ | 81 | IEP2473908 | নাম : রানি তুরী পিতার নাম: হারমান তুরী বাড়ির নং : নং.89 বয়স : 26 লিঙ্গ : মহিলা | ফটো উপলব্ধ |
| 82 | IEP2474104 | নাম : রাজ তুরী পিতার নাম: মথুরা তুরী বাড়ির নং : নং.767 বয়স : 24 লিঙ্গ : পুরুষ | ফটো উপলব্ধ | 83 | KJY3205044 | নাম : সত্যজিৎ দত্ত পিতার নাম: শুভাংশু দত্ত বাড়ির নং : 00 বয়স : 38 লিঙ্গ : পুরুষ | ফটো উপলব্ধ | 84 | IEP2148625 | নাম : চন্দনা দত্ত স্বামীর নাম: সঞ্জীব দত্ত বাড়ির নং : n0474 বয়স : 44 লিঙ্গ : মহিলা | ফটো উপলব্ধ |
| 85 | IEP2579860 | নাম : মৌমিতা দত্ত স্বামীর নাম: সত্যজিত দত্ত বাড়ির নং : 000 বয়স : 25 লিঙ্গ : মহিলা | ফটো উপলব্ধ | 86 | IEP2578045 | নাম : সোমা দাস পিতার নাম: রোমা দাস বাড়ির নং : এন00 বয়স : 41 লিঙ্গ : মহিলা | ফটো উপলব্ধ | 87 | IEP2577542 | নাম : নায়নুভারদাস পিতার নাম: নিমাই দাস বাড়ির নং : এন00 বয়স : 63 লিঙ্গ : মহিলা | ফটো উপলব্ধ |
| 88 | IEP2219236 | নাম : সাধনা দাস মায়ের নাম: রজনী দাস বাড়ির নং : 157 বয়স : 32 লিঙ্গ : মহিলা | ফটো উপলব্ধ | 89 | IEP1427616 | নাম : পুষ্প দাস স্বামীর নাম: শিবু দাস বাড়ির নং : n0075 বয়স : 49 লিঙ্গ : মহিলা | ফটো উপলব্ধ | 90 | IEP1427905 | নাম : কাজলি দাস স্বামীর নাম: সুবীর দাস বাড়ির নং : n0097 বয়স : 63 লিঙ্গ : মহিলা | ফটো উপলব্ধ |



| | | | | | |
|---|--------------------------------|--|--------------------------------|--|--------------------------------|
| 91 নাম : বেবী দাস পিতার নাম: সুধীর দাস বাড়ির নং : n0097 বয়স : 35 লিঙ্গ : মহিলা | IEP1675917 ফটো উপলব্ধ | 92 নাম : কৃষ্ণা দাস পিতার নাম: সুধীর দাস বাড়ির নং : n0098 বয়স : 35 লিঙ্গ : পুরুষ | IEP1427913 ফটো উপলব্ধ | 93 নাম : ইন্দ্রিা দাস মায়ের নাম: রজনী দাস বাড়ির নং : 157 বয়স : 37 লিঙ্গ : মহিলা | IEP2219210 ফটো উপলব্ধ |
| 94 নাম : বৈজয়ন্তী দেবী স্বামীর নাম: মদন কুমার যাদব বাড়ির নং : n0407 বয়স : 33 লিঙ্গ : মহিলা | IEP1953033 ফটো উপলব্ধ | 95 নাম : পিয়ালী দেবী পিতার নাম: রাম দাস বাড়ির নং : n0100 বয়স : 30 লিঙ্গ : মহিলা | IEP2190353 ফটো উপলব্ধ | 96 নাম : পামী দেবী স্বামীর নাম: দয়ানন্দ যাদব বাড়ির নং : n0108 বয়স : 30 লিঙ্গ : মহিলা | IEP2474724 ফটো উপলব্ধ |
| 97 নাম : ললিত যাদব পিতার নাম: দিলীপ যাদব বাড়ির নং : বয়স : 26 লিঙ্গ : পুরুষ | IEP2190395 ফটো উপলব্ধ | 98 নাম : রেখা দেবী স্বামীর নাম: আনন্দ কুমার যাদব বাড়ির নং : বয়স : 31 লিঙ্গ : মহিলা | IEP2206340 ফটো উপলব্ধ | 99 নাম : জ্যোৎস্না দেবী স্বামীর নাম: কৃষ্ণ আশদল বাড়ির নং : n0109 বয়স : 30 লিঙ্গ : মহিলা | IEP2578003 ফটো উপলব্ধ |
| 100 নাম : নারান নেপালী পিতার নাম: দাল বাহাদুর নেপালী বাড়ির নং : বয়স : 33 লিঙ্গ : পুরুষ | IEP2190304 ফটো উপলব্ধ | 101 নাম : লোচনী নেপালী স্বামীর নাম: দাল বাহাদুর নেপালী বাড়ির নং : বয়স : 35 লিঙ্গ : মহিলা | IEP2190296 ফটো উপলব্ধ | 102 নাম : টিকু নেপালী স্বামীর নাম: নারান নেপালী বাড়ির নং : বয়স : 36 লিঙ্গ : মহিলা | IEP2190270 ফটো উপলব্ধ |
| 103 নাম : রাহুল প্রসাদ পিতার নাম: গাও প্রসাদ বাড়ির নং : নং.76 বয়স : 23 লিঙ্গ : পুরুষ | IEP2474740 ফটো উপলব্ধ | 104 নাম : রাজা পাসওয়ান পিতার নাম: চন্দ্রদেব পাসওয়ান বাড়ির নং : n0017 বয়স : 29 লিঙ্গ : পুরুষ | IEP1816370 ফটো উপলব্ধ | 105 নাম : মহাদেব পাশোয়ান পিতার নাম: রামখেলান পাশোয়ান বাড়ির নং : n0017 বয়স : 63 লিঙ্গ : পুরুষ | WB/38/257/480002 ফটো উপলব্ধ |
| 106 নাম : দীপা পাশোয়ান স্বামীর নাম: লক্ষন পাশোয়ান বাড়ির নং : n0005 বয়স : 42 লিঙ্গ : মহিলা | KJY2390037 ফটো উপলব্ধ | 107 নাম : মুন্না পাশোয়ান পিতার নাম: রাম স্বরূপ পাশোয়ান বাড়ির নং : n0018 বয়স : 38 লিঙ্গ : পুরুষ | IEP1167204 ফটো উপলব্ধ | 108 নাম : ময়না পাশোয়ান স্বামীর নাম: রামস্বরূপ পাশোয়ান বাড়ির নং : n0018 বয়স : 51 লিঙ্গ : মহিলা | KJY0726273 ফটো উপলব্ধ |
| 109 নাম : মিথুন পাসওয়ান মায়ের নাম: ময়না পাসওয়ান বাড়ির নং : এন37 বয়স : 28 লিঙ্গ : পুরুষ | IEP2606895 ফটো উপলব্ধ | 110 নাম : বিজয় পাসওয়ান পিতার নাম: রবীন্দ্র পাসওয়ান বাড়ির নং : নং.98 বয়স : 24 লিঙ্গ : পুরুষ | IEP2474534 ফটো উপলব্ধ | Q 111 নাম : সোন পাসওয়ান পিতার নাম: বিশ্বকিং পাসওয়ান বাড়ির নং : বয়স : 25 লিঙ্গ : পুরুষ | IEP2210060 ফটো উপলব্ধ |
| 112 নাম : শীলা দেবী পাসওয়ান স্বামীর নাম: বিশ্বকিং পাসওয়ান বাড়ির নং : n0402 বয়স : 56 লিঙ্গ : মহিলা | IEP1890979 ফটো উপলব্ধ | 113 নাম : রুবি পাসওয়ান স্বামীর নাম: চন্দন পাসওয়ান বাড়ির নং : n0400 বয়স : 38 লিঙ্গ : মহিলা | IEP1890953 ফটো উপলব্ধ | 114 নাম : পিঙ্কি পাসওয়ান স্বামীর নাম: রবিন্দ্র পাসওয়ান বাড়ির নং : n0391 বয়স : 46 লিঙ্গ : মহিলা | KJY2390029 ফটো উপলব্ধ |
| 115 নাম : লক্ষন পাসওয়ান পিতার নাম: রামখেলান পাসওয়ান বাড়ির নং : n0391 বয়স : 49 লিঙ্গ : পুরুষ | WB/38/257/480245 ফটো উপলব্ধ | 116 নাম : মঞ্জু পাসওয়ান স্বামীর নাম: চন্দ্রদেব পাসওয়ান বাড়ির নং : n0391 বয়স : 50 লিঙ্গ : মহিলা | WB/38/257/480214 ফটো উপলব্ধ | 117 নাম : বিশাল কুমার পাসওয়ান পিতার নাম: লক্ষন পাসওয়ান বাড়ির নং : n0452 বয়স : 27 লিঙ্গ : পুরুষ | IEP2119709 ফটো উপলব্ধ |
| 118 নাম : অমরজিৎ পাসোয়ান পিতার নাম: ব্রহ্মদেব পাসোয়ান বাড়ির নং : বয়স : 27 লিঙ্গ : পুরুষ | IEP2168490 ফটো উপলব্ধ | 119 নাম : রাজু পাসোয়ান পিতার নাম: রাম দেব পাসোয়ান বাড়ির নং : n0102 বয়স : 48 লিঙ্গ : পুরুষ | WB/38/257/480006 ফটো উপলব্ধ | 120 নাম : রবিন্দ্র পাসোয়ান পিতার নাম: যমুনা পাসোয়ান বাড়ির নং : n0101 বয়স : 49 লিঙ্গ : পুরুষ | IEP1089093 ফটো উপলব্ধ |

বিধানসভা নির্বাচনক্ষেত্রের নং, নাম : 282-কুলটি
ভাগ নং, নাম : 1-লছিমপুর শালকানালী

| | | | | | |
|---|--------------------------|---|--------------------------|--|--------------------------|
| 121 নাম : সোনা পাসোয়ান পিতার নাম: রাজু পাসোয়ান বাড়ির নং : বয়স : 25 লিঙ্গ : পুরুষ | IEP2168508 ফটো উপলব্ধ | 122 নাম : মনীষা পাসওয়ান পিতার নাম: রাজু পাসওয়ান বাড়ির নং : পাসওয়ান পারা বয়স : 20 লিঙ্গ : মহিলা | IEP2724706 ফটো উপলব্ধ | 123 নাম : মনীষা পাসওয়ান পিতার নাম: রবীন্দ্র পাসওয়ান বাড়ির নং : এন0101 বয়স : 23 লিঙ্গ : মহিলা | IEP2605665 ফটো উপলব্ধ |
| 124 নাম : সিদ্ধি বার্নওয়াল স্বামীর নাম: গোপাল বার্নওয়াল বাড়ির নং : n0010 বয়স : 39 লিঙ্গ : মহিলা | IEP1427921 ফটো উপলব্ধ | 125 নাম : গোপাল বর্নওয়াল পিতার নাম: রামপ্রসাদ বর্নওয়াল বাড়ির নং : n0010 বয়স : 45 লিঙ্গ : পুরুষ | KJY3141884 ফটো উপলব্ধ | 126 নাম : খালেদা বাউরি স্বামীর নাম: তোতন বাউরি বাড়ির নং : নং.76 বয়স : 23 লিঙ্গ : মহিলা | IEP2474161 ফটো উপলব্ধ |
| 127 নাম : গণেশ বাউরি পিতার নাম: চুনকা বাউরি বাড়ির নং : নং.67 বয়স : 32 লিঙ্গ : পুরুষ | IEP2473866 ফটো উপলব্ধ | 128 নাম : যেশা বাউরি স্বামীর নাম: গণেশ বাউরি বাড়ির নং : 59 বয়স : 25 লিঙ্গ : মহিলা | IEP2713550 ফটো উপলব্ধ | 129 নাম : কার্তিক বাউরি পিতার নাম: চুন্কা বাউরি বাড়ির নং : 07 বয়স : 29 লিঙ্গ : পুরুষ | IEP2460772 ফটো উপলব্ধ |
| 130 নাম : রূপালী বাউরি স্বামীর নাম: কার্তিক বাউরি বাড়ির নং : n0512 বয়স : 26 লিঙ্গ : মহিলা | IEP2659134 ফটো উপলব্ধ | 131 নাম : লাবনী বাউরী পিতার নাম: সুপল বাউরী বাড়ির নং : এন00 বয়স : 30 লিঙ্গ : মহিলা | IEP2577278 ফটো উপলব্ধ | 132 নাম : মনা বাউরী স্বামীর নাম: রণজীত বাউরী বাড়ির নং : বয়স : 34 লিঙ্গ : মহিলা | IEP2190403 ফটো উপলব্ধ |
| 133 নাম : মিট বাউরী পিতার নাম: মদন বাউরী বাড়ির নং : n0090 বয়স : 38 লিঙ্গ : মহিলা | IEP1427764 ফটো উপলব্ধ | 134 নাম : বাবলু বাউরী পিতার নাম: গরীবা বাউরী বাড়ির নং : n0039 বয়স : 49 লিঙ্গ : পুরুষ | KJY3141918 ফটো উপলব্ধ | 135 নাম : বানেরা বিবি পিতার নাম: পিয়ার বজ্র বাড়ির নং : এন00 বয়স : 32 লিঙ্গ : মহিলা | IEP2577260 ফটো উপলব্ধ |
| 136 নাম : তানজীম বিবি পিতার নাম: নূর ইসলাম বিবি বাড়ির নং : n0460 বয়স : 33 লিঙ্গ : মহিলা | IEP2119683 ফটো উপলব্ধ | 137 নাম : রুপা বিশ্বাস স্বামীর নাম: গোতম বিশ্বাস বাড়ির নং : N002 বয়স : 33 লিঙ্গ : মহিলা | IEP2329415 ফটো উপলব্ধ | 138 নাম : গৌতম বিশ্বাস পিতার নাম: দারায়ণ বিশ্বাস বাড়ির নং : N0066 বয়স : 33 লিঙ্গ : পুরুষ | IEP2329399 ফটো উপলব্ধ |
| 139 নাম : কাজল নাথ স্বামীর নাম: বিজয় নাথ বাড়ির নং : গৌ বয়স : 31 লিঙ্গ : মহিলা | IEP2329860 ফটো উপলব্ধ | Q 140 নাম : মঙ্গল বিশ্বাস পিতার নাম: মোহন বিশ্বাস বাড়ির নং : বয়স : 37 লিঙ্গ : পুরুষ | KJY3212842 ফটো উপলব্ধ | 141 নাম : লক্ষী বিশ্বাস স্বামীর নাম: মোহন বিশ্বাস বাড়ির নং : n0042 বয়স : 62 লিঙ্গ : মহিলা | KJY1315126 ফটো উপলব্ধ |
| 142 নাম : বাহামনী মূর্মু স্বামীর নাম: রাজেশ মূর্মু বাড়ির নং : n0023 বয়স : 43 লিঙ্গ : মহিলা | KJY2390102 ফটো উপলব্ধ | 143 নাম : খুশি বিশ্বাস পিতার নাম: আয়াট আলি বিশ্বাস বাড়ির নং : এন00 বয়স : 40 লিঙ্গ : মহিলা | IEP2577526 ফটো উপলব্ধ | 144 নাম : শিলা যাদব পিতার নাম: সুনীল বাড়ির নং : 59 বয়স : 33 লিঙ্গ : মহিলা | IEP2726867 ফটো উপলব্ধ |
| 145 নাম : আমিনা বিশ্বাস পিতার নাম: নিরঞ্জন বাড়ির নং : 59 বয়স : 31 লিঙ্গ : মহিলা | IEP2724748 ফটো উপলব্ধ | 146 নাম : রুমা বিশ্বাস পিতার নাম: নিরঞ্জন বিশ্বাস বাড়ির নং : এন00 বয়স : 24 লিঙ্গ : মহিলা | IEP2578060 ফটো উপলব্ধ | 147 নাম : তপন বিশ্বাস পিতার নাম: বিজু বিশ্বাস বাড়ির নং : n0447 বয়স : 26 লিঙ্গ : পুরুষ | IEP2119659 ফটো উপলব্ধ |
| 148 নাম : রবি বিশ্বাস পিতার নাম: সুধির বিশ্বাস বাড়ির নং : n0445 বয়স : 33 লিঙ্গ : পুরুষ | IEP2119634 ফটো উপলব্ধ | 149 নাম : জুলী বেগম স্বামীর নাম: সিরাজ সেক বাড়ির নং : n0257 বয়স : 43 লিঙ্গ : মহিলা | IEP2069441 ফটো উপলব্ধ | 150 নাম : রাসিদা বেগম পিতার নাম: সালাম ভূইয়া বাড়ির নং : এন00 বয়স : 41 লিঙ্গ : মহিলা | IEP2577229 ফটো উপলব্ধ |

| | | | | | |
|---|--------------------------|---|--------------------------------|--|--------------------------------|
| 151 নাম : জিনাত বেগম স্বামীর নাম : হারিবেজ আনকারি বাড়ির নং : নং 87 বয়স : 33 লিঙ্গ : মহিলা | IEP2473858 ফটো উপলব্ধ | 152 নাম : গোবিন্দা ভূইয়া মায়ের নাম : শোভা ভূইয়া বাড়ির নং : এন0139 বয়স : 28 লিঙ্গ : পুরুষ | IEP2628220 ফটো উপলব্ধ | 153 নাম : লখি ভূইয়া পিতার নাম : রামেশ্বর ভূইয়া বাড়ির নং : 59 বয়স : 30 লিঙ্গ : মহিলা | IEP2585701 ফটো উপলব্ধ |
| 154 নাম : নন্দিনী ভূইয়া পিতার নাম : দেবনাথ ভূইয়া বাড়ির নং : নং 67 বয়স : 26 লিঙ্গ : মহিলা | IEP2474310 ফটো উপলব্ধ | 155 নাম : পনওয়া ভূইয়া পিতার নাম : দেব ভূইয়া বাড়ির নং : n0432 বয়স : 29 লিঙ্গ : পুরুষ | IEP2069474 ফটো উপলব্ধ | 156 নাম : লছমী ভূইয়া স্বামীর নাম : অর্জন ভূইয়া বাড়ির নং : n0475 বয়স : 39 লিঙ্গ : মহিলা | IEP2152056 ফটো উপলব্ধ |
| 157 নাম : গীতা ভূইয়া পিতার নাম : সাণিচার ভূইয়া বাড়ির নং : বয়স : 36 লিঙ্গ : মহিলা | IEP2190361 ফটো উপলব্ধ | 158 নাম : সুনীতা ভূইয়া স্বামীর নাম : সনাতন ভূইয়া বাড়ির নং : নং 7 বয়স : 41 লিঙ্গ : মহিলা | IEP2474047 ফটো উপলব্ধ | 159 নাম : রাজেশ ভূইয়া মায়ের নাম : ফুলমণি ভূইয়া বাড়ির নং : বয়স : 28 লিঙ্গ : পুরুষ | IEP2190247 ফটো উপলব্ধ |
| 160 নাম : মুকেশ ভূইয়া পিতার নাম : দেবনাথ ভূইয়া বাড়ির নং : বয়স : 29 লিঙ্গ : পুরুষ | IEP2190577 ফটো উপলব্ধ | 161 নাম : সরিতা ভূইয়া মায়ের নাম : ফুলমণি ভূইয়া বাড়ির নং : বয়স : 28 লিঙ্গ : মহিলা | IEP2190312 ফটো উপলব্ধ | 162 নাম : গৌরী ভূইয়া পিতার নাম : মহাদেব ভূইয়া বাড়ির নং : বয়স : 33 লিঙ্গ : মহিলা | IEP2190387 ফটো উপলব্ধ |
| 163 নাম : রাধে শ্যাম ভূইয়া পিতার নাম : মহাদেব ভূইয়া বাড়ির নং : n0035 বয়স : 34 লিঙ্গ : পুরুষ | IEP1953041 ফটো উপলব্ধ | 164 নাম : রাজেন্দ্র প্রসাদ পিতার নাম : দোয়ারিকা প্রসাদ বাড়ির নং : n0034 বয়স : 48 লিঙ্গ : পুরুষ | WB/38/257/480109 ফটো উপলব্ধ | 165 নাম : নেমানি ভূইয়া পিতার নাম : সনাতন ভূইয়া বাড়ির নং : n0072 বয়স : 35 লিঙ্গ : পুরুষ | IEP1427566 ফটো উপলব্ধ |
| 166 নাম : বাসুদেব ভূইয়া পিতার নাম : হারু ভূইয়া বাড়ির নং : n0034 বয়স : 39 লিঙ্গ : পুরুষ | IEP1427475 ফটো উপলব্ধ | 167 নাম : মিনা ভূইয়া স্বামীর নাম : সীতারাম ভূইয়া বাড়ির নং : n0035 বয়স : 37 লিঙ্গ : মহিলা | KJY3141876 ফটো উপলব্ধ | 168 নাম : মিনা ভূইয়া পিতার নাম : গৌরিশ ভূইয়া বাড়ির নং : n0035 বয়স : 38 লিঙ্গ : মহিলা | IEP1549088 ফটো উপলব্ধ |
| 169 নাম : সীতারাম ভূইয়া পিতার নাম : মহাদেব ভূইয়া বাড়ির নং : n0035 বয়স : 47 লিঙ্গ : পুরুষ | KJY3141868 ফটো উপলব্ধ | 170 নাম : জেঠু ভূইয়া পিতার নাম : আযোধ্যা ভূইয়া বাড়ির নং : n0035 বয়স : 59 লিঙ্গ : পুরুষ | WB/38/257/480047 ফটো উপলব্ধ | 171 নাম : পার্বতী ভূইয়া স্বামীর নাম : মহাদেব ভূইয়া বাড়ির নং : n0035 বয়স : 56 লিঙ্গ : মহিলা | WB/38/257/480157 ফটো উপলব্ধ |
| 172 নাম : দেবনাথ ভূইয়া পিতার নাম : কোলাহা ভূইয়া বাড়ির নং : n0034 বয়স : 51 লিঙ্গ : পুরুষ | KJY2390078 ফটো উপলব্ধ | 173 নাম : কালি ভূইয়া স্বামীর নাম : দেবনাথ ভূইয়া বাড়ির নং : n0034 বয়স : 51 লিঙ্গ : মহিলা | WB/38/257/480108 ফটো উপলব্ধ | 174 নাম : জগু প্রসাদ পিতার নাম : দুয়ারিকা প্রসাদ বাড়ির নং : n0034 বয়স : 43 লিঙ্গ : পুরুষ | IEP0462002 ফটো উপলব্ধ |
| 175 নাম : রিতা ভূইয়া মায়ের নাম : ফুলমণি ভূইয়া বাড়ির নং : বয়স : 35 লিঙ্গ : মহিলা | IEP2190429 ফটো উপলব্ধ | 176 নাম : অর্জন ভূইয়া মায়ের নাম : গন্দরা ভূইয়া বাড়ির নং : n0476 বয়স : 42 লিঙ্গ : পুরুষ | IEP2152064 ফটো উপলব্ধ | 177 নাম : করণ ভূইয়া পিতার নাম : দেবনাথ ভূইয়া বাড়ির নং : বয়স : 27 লিঙ্গ : পুরুষ | IEP2190411 ফটো উপলব্ধ |
| 178 নাম : পূজা প্রসাদ স্বামীর নাম : জগু প্রসাদ বাড়ির নং : n0034 বয়স : 27 লিঙ্গ : মহিলা | IEP2069375 ফটো উপলব্ধ | 179 নাম : জিতেন্দ্র ভূইয়া পিতার নাম : দুখন ভূইয়া বাড়ির নং : n0035 বয়স : 27 লিঙ্গ : পুরুষ | IEP2069342 ফটো উপলব্ধ | 180 নাম : ত্রিলোকী ভূইয়া মায়ের নাম : ফুলমণি ভূইয়া বাড়ির নং : বয়স : 41 লিঙ্গ : পুরুষ | IEP2190437 ফটো উপলব্ধ |

| | | | | | |
|--|--------------------------------|--|--------------------------------|--|--------------------------|
| 181 নাম : রেশমা ভূইঞা স্বামীর নাম: মুকেশ ভূইআ বাড়ির নং : জী টী রোড বয়স : 30 লিঙ্গ : মহিলা | IEP2590743 ফটো উপলব্ধ | 182 নাম : ভরত প্রসাদ পিতার নাম: দোয়ারিকা প্রসাদ বাড়ির নং : n0034 বয়স : 45 লিঙ্গ : পুরুষ | IEP1296987 ফটো উপলব্ধ | 183 নাম : জিরিয়া ভূইঞা স্বামীর নাম: রাজেশ ভূইঞা বাড়ির নং : জী টী রোড বয়স : 25 লিঙ্গ : মহিলা | IEP2590750 ফটো উপলব্ধ |
| 184 নাম : প্রিন্স প্রসাদ পিতার নাম: ভরত প্রসাদ বাড়ির নং : এন0034 বয়স : 22 লিঙ্গ : পুরুষ | IEP2628188 ফটো উপলব্ধ | 185 নাম : লক্ষ্মী ভূইয়া অন্যান্য: কান্তা ভূইয়া বাড়ির নং : বয়স : 46 লিঙ্গ : মহিলা | IEP2190338 ফটো উপলব্ধ | Q 186 নাম : কান্তা ভূইয়া পিতার নাম: বদরী ভূইয়া বাড়ির নং : বয়স : 51 লিঙ্গ : পুরুষ | IEP2190551 ফটো উপলব্ধ |
| 187 নাম : বিনোদ ভূইয়া পিতার নাম: সীতারাম ভূইয়া বাড়ির নং : বয়স : 43 লিঙ্গ : পুরুষ | IEP2190585 ফটো উপলব্ধ | 188 নাম : মিঠা মুখার্জী স্বামীর নাম: চন্দন মুখার্জী বাড়ির নং : এন0009 বয়স : 33 লিঙ্গ : মহিলা | IEP2578011 ফটো উপলব্ধ | 189 নাম : রুমা মণ্ডল স্বামীর নাম: অরবিন্দ মণ্ডল বাড়ির নং : n0089 বয়স : 33 লিঙ্গ : মহিলা | IEP1427756 ফটো উপলব্ধ |
| 190 নাম : সীমা মণ্ডল স্বামীর নাম: ভীষ্ম মণ্ডল বাড়ির নং : n0087 বয়স : 33 লিঙ্গ : মহিলা | IEP1427418 ফটো উপলব্ধ | 191 নাম : সাধনা মণ্ডল স্বামীর নাম: রাজারাম মণ্ডল বাড়ির নং : n0031 বয়স : 61 লিঙ্গ : মহিলা | WB/38/257/480244 ফটো উপলব্ধ | 192 নাম : শ্যামসুন্দর মণ্ডল পিতার নাম: রাজারাম মণ্ডল বাড়ির নং : n0031 বয়স : 33 লিঙ্গ : পুরুষ | IEP1427806 ফটো উপলব্ধ |
| 193 নাম : রাজারাম মণ্ডল পিতার নাম: বালেশ্বর মণ্ডল বাড়ির নং : n0031 বয়স : 66 লিঙ্গ : পুরুষ | KJY0966119 ফটো উপলব্ধ | 194 নাম : রাজা মন্ডল পিতার নাম: অজিত মন্ডল বাড়ির নং : n0455 বয়স : 26 লিঙ্গ : পুরুষ | IEP2119733 ফটো উপলব্ধ | 195 নাম : সোনিয়া মল্লিক পিতার নাম: গোপাল সরকার বাড়ির নং : n0429 বয়স : 43 লিঙ্গ : মহিলা | IEP2069417 ফটো উপলব্ধ |
| 196 নাম : রিক্ত মহতো মায়ের নাম: সুচিত্রা মহতো বাড়ির নং : নং.4 বয়স : 30 লিঙ্গ : মহিলা | IEP2474062 ফটো উপলব্ধ | 197 নাম : আকাশ মহতো পিতার নাম: বাদল মহতো বাড়ির নং : এন0137 বয়স : 24 লিঙ্গ : পুরুষ | IEP2533495 ফটো উপলব্ধ | 198 নাম : রোশন খাতুন স্বামীর নাম: মহম্মাদ ইউসুফ আনসারি বাড়ির নং : বয়স : 27 লিঙ্গ : মহিলা | IEP2190239 ফটো উপলব্ধ |
| 199 নাম : খলিল মহম্মাদ পিতার নাম: আলি মহম্মাদ বাড়ির নং : n0024 বয়স : 69 লিঙ্গ : পুরুষ | WB/38/257/480115 ফটো উপলব্ধ | 200 নাম : নাসিম আনসারী পিতার নাম: খলিল মহম্মাদ বাড়ির নং : n0024 বয়স : 34 লিঙ্গ : পুরুষ | IEP1427780 ফটো উপলব্ধ | 201 নাম : আজাদ মিঞা পিতার নাম: আজাদ খালিল মিঞা বাড়ির নং : n0024 বয়স : 48 লিঙ্গ : পুরুষ | KJY2151124 ফটো উপলব্ধ |
| 202 নাম : মহঃ ইউসুফ আনসারী পিতার নাম: খালিল আনসারী বাড়ির নং : n0024 বয়স : 37 লিঙ্গ : পুরুষ | IEP1296953 ফটো উপলব্ধ | 203 নাম : নার্গিস খাতুন স্বামীর নাম: রাজু শেখ বাড়ির নং : n0028 বয়স : 43 লিঙ্গ : মহিলা | KJY2389906 ফটো উপলব্ধ | 204 নাম : রাজু শেখ পিতার নাম: মুক্তার শেখ বাড়ির নং : n0028 বয়স : 44 লিঙ্গ : পুরুষ | KJY2389914 ফটো উপলব্ধ |
| 205 নাম : দীনেশ পিতার নাম: ভগীরথ বাড়ির নং : n0028 বয়স : 53 লিঙ্গ : পুরুষ | KJY2389898 ফটো উপলব্ধ | 206 নাম : সূরজ শেখ পিতার নাম: রাজু শেখ বাড়ির নং : বয়স : 25 লিঙ্গ : পুরুষ | IEP2190171 ফটো উপলব্ধ | 207 নাম : অনিতা দেবী স্বামীর নাম: কন্দন কুমার মাদব বাড়ির নং : n0028 বয়স : 33 লিঙ্গ : মহিলা | IEP1877851 ফটো উপলব্ধ |
| 208 নাম : গৌরী মাইতি স্বামীর নাম: রাজা বাড়ির নং : n0040 বয়স : 50 লিঙ্গ : মহিলা | KJY3141926 ফটো উপলব্ধ | 209 নাম : উৎপল মাইতি মায়ের নাম: গৌরি মাইতি বাড়ির নং : n0040 বয়স : 29 লিঙ্গ : পুরুষ | IEP1953017 ফটো উপলব্ধ | 210 নাম : পানসকি মাজি স্বামীর নাম: অক্ত টুডু বাড়ির নং : n0002 বয়স : 44 লিঙ্গ : মহিলা | KJY2151157 ফটো উপলব্ধ |

| | | | | | |
|---|--------------------------------|--|--------------------------------|---|--------------------------------|
| 211 নাম : বুদ্ধিশ্বর মাঝি পিতার নাম: কালু মাঝি বাড়ির নং : n0054 বয়স : 39 লিঙ্গ : পুরুষ | IEP1167329 ফটো উপলব্ধ | 212 নাম : মহেশ মাঝি পিতার নাম: ভুটু মাঝি বাড়ির নং : n0022 বয়স : 35 লিঙ্গ : পুরুষ | IEP1427533 ফটো উপলব্ধ | 213 নাম : রবি মাঝি পিতার নাম: লক্ষীরাম মাঝি বাড়ির নং : n0021 বয়স : 49 লিঙ্গ : পুরুষ | WB/38/257/480163 ফটো উপলব্ধ |
| 214 নাম : সানি সরেন স্বামীর নাম: দেবিলাল সরেন বাড়ির নং : n0020 বয়স : 47 লিঙ্গ : মহিলা | IEP1167220 ফটো উপলব্ধ | 215 নাম : দেবিলাল সরেন পিতার নাম: সীতারাম সরেন বাড়ির নং : n0020 বয়স : 50 লিঙ্গ : পুরুষ | IEP1167238 ফটো উপলব্ধ | 216 নাম : রাজেশ মাঝি পিতার নাম: ভক্তা মাঝি বাড়ির নং : n0020 বয়স : 51 লিঙ্গ : পুরুষ | WB/38/257/480087 ফটো উপলব্ধ |
| 217 নাম : সহদেব মাঝি পিতার নাম: রামখেলান মাঝি বাড়ির নং : n0015 বয়স : 59 লিঙ্গ : পুরুষ | WB/38/257/480086 ফটো উপলব্ধ | 218 নাম : নন্দু মাঝি পিতার নাম: সুখদেব মাঝি বাড়ির নং : n0001 বয়স : 35 লিঙ্গ : পুরুষ | IEP1167121 ফটো উপলব্ধ | 219 নাম : হীরামনি মাঝি স্বামীর নাম: সুকদেব মাঝি বাড়ির নং : n0001 বয়স : 56 লিঙ্গ : মহিলা | WB/38/257/480151 ফটো উপলব্ধ |
| 220 নাম : সুহাগী মাঝি পিতার নাম: শ্যামলাল মাঝি বাড়ির নং : n0001 বয়স : 49 লিঙ্গ : মহিলা | WB/38/257/480149 ফটো উপলব্ধ | 221 নাম : মিনা মাঝি পিতার নাম: শ্যামলাল মাঝি বাড়ির নং : n0001 বয়স : 50 লিঙ্গ : মহিলা | WB/38/257/480148 ফটো উপলব্ধ | 222 নাম : অজয় মাঝি পিতার নাম: বলরাম মাঝি বাড়ির নং : n0001 বয়স : 32 লিঙ্গ : পুরুষ | IEP1427798 ফটো উপলব্ধ |
| 223 নাম : সঞ্জয় মাঝি পিতার নাম: বলরাম মাঝি বাড়ির নং : n0001 বয়স : 35 লিঙ্গ : পুরুষ | IEP1167139 ফটো উপলব্ধ | 224 নাম : দুলালী মাঝি স্বামীর নাম: বলরাম মাঝি বাড়ির নং : n0001 বয়স : 52 লিঙ্গ : মহিলা | WB/38/257/480145 ফটো উপলব্ধ | 225 নাম : বলরাম মাঝি পিতার নাম: শ্যামলাল মাঝি বাড়ির নং : n0001 বয়স : 56 লিঙ্গ : পুরুষ | WB/38/257/480141 ফটো উপলব্ধ |
| 226 নাম : রুপা মাঝি স্বামীর নাম: শ্যামলাল মাঝি বাড়ির নং : n0001 বয়স : 80 লিঙ্গ : মহিলা | WB/38/257/480058 ফটো উপলব্ধ | 227 নাম : মংলা মাঝি পিতার নাম: কালু মাঝি বাড়ির নং : n0053 বয়স : 35 লিঙ্গ : পুরুষ | IEP1167311 ফটো উপলব্ধ | 228 নাম : রমনী মাজী স্বামীর নাম: মংলা মাজী বাড়ির নং : n0053 বয়স : 35 লিঙ্গ : মহিলা | IEP1816388 ফটো উপলব্ধ |
| 229 নাম : ডোলি মাঝি পিতার নাম: সুকদেব মাঝি বাড়ির নং : n0001 বয়স : 31 লিঙ্গ : মহিলা | IEP1953058 ফটো উপলব্ধ | 230 নাম : মনীষা সাউ স্বামীর নাম: রিকি সাউ বাড়ির নং : N0015 বয়স : 24 লিঙ্গ : মহিলা | IEP2329605 ফটো উপলব্ধ | 231 নাম : উমেশ মাঝি পিতার নাম: হাবা মাঝি বাড়ির নং : n0019 বয়স : 30 লিঙ্গ : পুরুষ | IEP1167212 ফটো উপলব্ধ |
| 232 নাম : অশোক কুমার সাউ পিতার নাম: লখন প্রসাদ সাউ বাড়ির নং : n0015 বয়স : 50 লিঙ্গ : পুরুষ | KJY0726497 ফটো উপলব্ধ | 233 নাম : সন্ধ্যা কর্মকার পিতার নাম: সোহন কর্মকার বাড়ির নং : এন000১ বয়স : 25 লিঙ্গ : মহিলা | IEP2500809 ফটো উপলব্ধ | 234 নাম : অঞ্জলী দাস পিতার নাম: সুকদেব রবি দাস বাড়ির নং : এন000১ বয়স : 24 লিঙ্গ : মহিলা | IEP2500643 ফটো উপলব্ধ |
| 235 নাম : জীবন মাঝি পিতার নাম: মোতি মাঝি বাড়ির নং : n0019 বয়স : 43 লিঙ্গ : পুরুষ | IEP2462927 ফটো উপলব্ধ | 236 নাম : স্বস্বী মাঝী মায়ের নাম: হিরামণি মাঝী বাড়ির নং : এন0001 বয়স : 24 লিঙ্গ : মহিলা | IEP2628121 ফটো উপলব্ধ | 237 নাম : সাবিত্রী মাঝি স্বামীর নাম: নন্দু মাঝি বাড়ির নং : বয়স : 26 লিঙ্গ : মহিলা | IEP2190593 ফটো উপলব্ধ |
| 238 নাম : তাবাস্পুম খাতুন অন্যান্য: মোহম্মদ আকবর আনসারি বাড়ির নং : এন001 বয়স : 28 লিঙ্গ : মহিলা | IEP2469930 ফটো উপলব্ধ | 239 নাম : অভিষেক সাউ পিতার নাম: অশোক কুমার সাউ বাড়ির নং : N0015 বয়স : 24 লিঙ্গ : পুরুষ | IEP2330124 ফটো উপলব্ধ | 240 নাম : মনীষা কুমারী সাউ পিতার নাম: অশোক কুমার সাউ বাড়ির নং : এন00পি-114 বয়স : 20 লিঙ্গ : মহিলা | IEP2673895 ফটো উপলব্ধ |

| | | | | | |
|---|--------------------------|---|--------------------------|--|--------------------------|
| 241 নাম : সুনীতা মাঝী পিতার নাম: হোয়া মাঝী বাড়ির নং : নং.87 বয়স : 25 লিঙ্গ : মহিলা | IEP2473874 ফটো উপলব্ধ | 242 নাম : মঙ্গলী মাঝী স্বামীর নাম: বৃদ্ধীশ্বর মাঝী বাড়ির নং : নং.87 বয়স : 34 লিঙ্গ : মহিলা | IEP2474195 ফটো উপলব্ধ | 243 নাম : আপুজা মাল স্বামীর নাম: ভিক্টর মাল বাড়ির নং : এন00 বয়স : 28 লিঙ্গ : মহিলা | IEP2577567 ফটো উপলব্ধ |
| 244 নাম : কাজল মাল পিতার নাম: নিমাই মাল বাড়ির নং : এন00 বয়স : 33 লিঙ্গ : মহিলা | IEP2577609 ফটো উপলব্ধ | 245 নাম : খানদান মাহাতো মায়ের নাম: থামনা মাহাতো বাড়ির নং : n0052 বয়স : 40 লিঙ্গ : পুরুষ | IEP1297001 ফটো উপলব্ধ | 246 নাম : ফুচকি মাহাতো পিতার নাম: অম্বু প্রসাদ মাহাতো বাড়ির নং : n0200 বয়স : 34 লিঙ্গ : মহিলা | IEP2069482 ফটো উপলব্ধ |
| 247 নাম : বিরু প্রসাদ মাহাতো পিতার নাম: অম্বু প্রসাদ মাহাতো বাড়ির নং : n0200 বয়স : 29 লিঙ্গ : পুরুষ | IEP2069425 ফটো উপলব্ধ | 248 নাম : আশীষ মাহাতো পিতার নাম: চক্রধর মাহাতো বাড়ির নং : n0463 বয়স : 26 লিঙ্গ : পুরুষ | IEP2139152 ফটো উপলব্ধ | 249 নাম : সুকুমার মির্ধা পিতার নাম: রুপলাল মির্ধা বাড়ির নং : n0426 বয়স : 29 লিঙ্গ : পুরুষ | IEP2069359 ফটো উপলব্ধ |
| 250 নাম : রাজা যাদব পিতার নাম: ভরত যাদব বাড়ির নং : n0456 বয়স : 26 লিঙ্গ : পুরুষ | IEP2119741 ফটো উপলব্ধ | 251 নাম : সপনা যাদব স্বামীর নাম: রাজা যাদব বাড়ির নং : দিশা বয়স : 43 লিঙ্গ : মহিলা | IEP2724839 ফটো উপলব্ধ | 252 নাম : রেখা কুমারী যাদব পিতার নাম: তপেশ্বর যাদব বাড়ির নং : নং.98 বয়স : 24 লিঙ্গ : মহিলা | IEP2474120 ফটো উপলব্ধ |
| 253 নাম : অর্জুন কুমার যাদব পিতার নাম: ব্রিজলাল যাদব বাড়ির নং : N00063 বয়স : 24 লিঙ্গ : পুরুষ | IEP2329902 ফটো উপলব্ধ | 254 নাম : অনিল কুমার যাদব পিতার নাম: লালন যাদব বাড়ির নং : n0047 বয়স : 31 লিঙ্গ : পুরুষ | IEP1549021 ফটো উপলব্ধ | 255 নাম : ব্রিজলাল যাদব পিতার নাম: লালন যাদব বাড়ির নং : n0047 বয়স : 49 লিঙ্গ : পুরুষ | KJY2905008 ফটো উপলব্ধ |
| 256 নাম : মঞ্জুদেবী যাদব স্বামীর নাম: ব্রিজলাল যাদব বাড়ির নং : n0047 বয়স : 45 লিঙ্গ : মহিলা | KJY2905016 ফটো উপলব্ধ | 257 নাম : পুনম যাদব স্বামীর নাম: রঞ্জিত যাদব বাড়ির নং : n0251 বয়স : 41 লিঙ্গ : মহিলা | KJY2391878 ফটো উপলব্ধ | 258 নাম : চন্দন কুমার যাদব পিতার নাম: তপেশ্বর যাদব বাড়ির নং : লছিপুর গেট বয়স : 26 লিঙ্গ : পুরুষ | IEP2119626 ফটো উপলব্ধ |
| 259 নাম : অঙ্কিত যাদব পিতার নাম: ব্রিজলাল যাদব বাড়ির নং : নং.89 বয়স : 26 লিঙ্গ : পুরুষ | IEP2474757 ফটো উপলব্ধ | 260 নাম : মনোজ যাদব পিতার নাম: শিব শংকর যাদব বাড়ির নং : এন0249 বয়স : 29 লিঙ্গ : পুরুষ | IEP2533438 ফটো উপলব্ধ | 261 নাম : পিন্টু কুমার যাদব পিতার নাম: বীরেন্দ্র যাদব বাড়ির নং : এন000-পী53 বয়স : 26 লিঙ্গ : মহিলা | IEP2546927 ফটো উপলব্ধ |
| 262 নাম : গৌতম যাদব পিতার নাম: গুপ্তেশ্বর যাদব বাড়ির নং : এন0245 বয়স : 22 লিঙ্গ : পুরুষ | IEP2546984 ফটো উপলব্ধ | 263 নাম : রাহুল কুমার যাদব পিতার নাম: দিলীপ যাদব বাড়ির নং : এন000-পী53 বয়স : 22 লিঙ্গ : পুরুষ | IEP2546786 ফটো উপলব্ধ | 264 নাম : মিন্টু যাদব পিতার নাম: বীরেন্দ্র যাদব বাড়ির নং : এন0358 বয়স : 22 লিঙ্গ : পুরুষ | IEP2662732 ফটো উপলব্ধ |
| 265 নাম : গীতা রবিদাস স্বামীর নাম: শুকদেব রবিদাস বাড়ির নং : n0442 বয়স : 43 লিঙ্গ : মহিলা | IEP2119600 ফটো উপলব্ধ | 266 নাম : অজয় দাস পিতার নাম: সুকদেব দাস বাড়ির নং : n0067 বয়স : 28 লিঙ্গ : পুরুষ | IEP2069458 ফটো উপলব্ধ | 267 নাম : শুকদেব রবিদাস পিতার নাম: বাহাদুর রবিদাস বাড়ির নং : n0067 বয়স : 45 লিঙ্গ : পুরুষ | IEP1427509 ফটো উপলব্ধ |
| 268 নাম : পার্বতী রাজোয়াড় স্বামীর নাম: সঞ্জয় রাজোয়াড় বাড়ির নং : n0078 বয়স : 36 লিঙ্গ : মহিলা | IEP1427640 ফটো উপলব্ধ | 269 নাম : কৌশল্য কাম স্বামীর নাম: সুভাষ রায় বাড়ির নং : n0086 বয়স : 40 লিঙ্গ : মহিলা | IEP1427723 ফটো উপলব্ধ | 270 নাম : বার্না রায় স্বামীর নাম: উত্তম রায় বাড়ির নং : n0379 বয়স : 39 লিঙ্গ : মহিলা | IEP1816339 ফটো উপলব্ধ |

বিধানসভা নির্বাচনক্ষেত্রের নং, নাম : 282-কুলটি
ভাগ নং, নাম : 1-লছিপুর শালকানালী

| | | | | | |
|---|--------------------------|---|--------------------------|--|--------------------------|
| 271 নাম : উত্তম রায় পিতার নাম : হানিক লাল রায় বাড়ির নং : n0800 বয়স : 40 লিঙ্গ : পুরুষ | IEP1816347 ফটো উপলব্ধ | 272 নাম : উজ্জল রায় পিতার নাম : উত্তম রায় বাড়ির নং : 59 বয়স : 22 লিঙ্গ : পুরুষ | IEP2690014 ফটো উপলব্ধ | 273 নাম : গীতা রায় পিতার নাম : সিদম রায় বাড়ির নং : এন00 বয়স : 52 লিঙ্গ : মহিলা | IEP2577617 ফটো উপলব্ধ |
| 274 নাম : কাজল রায় চৌধুরী পিতার নাম : নিমাই দাস বাড়ির নং : বয়স : 47 লিঙ্গ : মহিলা | IEP2190619 ফটো উপলব্ধ | 275 নাম : সিবানী রায় চৌধুরী পিতার নাম : গোপাল রায় চৌধুরী বাড়ির নং : 01 বয়স : 32 লিঙ্গ : মহিলা | IEP2586576 ফটো উপলব্ধ | 276 নাম : মিনা শর্মা পিতার নাম : গোপাল শাহ বাড়ির নং : এন00 বয়স : 32 লিঙ্গ : মহিলা | IEP2577245 ফটো উপলব্ধ |
| 277 নাম : অঞ্জলি শাহ স্বামীর নাম : রাহুল সাউ বাড়ির নং : বয়স : 26 লিঙ্গ : মহিলা | IEP2219244 ফটো উপলব্ধ | 278 নাম : সজল শেখ পিতার নাম : আবদুল শেখ বাড়ির নং : n0428 বয়স : 41 লিঙ্গ : পুরুষ | IEP2069409 ফটো উপলব্ধ | 279 নাম : মোহাম্মদ মেহতাব শেখ পিতার নাম : আজাহার শেখ বাড়ির নং : n0044 বয়স : 48 লিঙ্গ : পুরুষ | KJY3141959 ফটো উপলব্ধ |
| 280 নাম : সাব্বুল শেখ পিতার নাম : আলদিন শেখ বাড়ির নং : n0453 বয়স : 27 লিঙ্গ : মহিলা | IEP2119717 ফটো উপলব্ধ | 281 নাম : ববি সাউ স্বামীর নাম : মনোজ সাউ বাড়ির নং : এন000-পী53 বয়স : 55 লিঙ্গ : মহিলা | IEP2516847 ফটো উপলব্ধ | 282 নাম : মঞ্জু সাউ স্বামীর নাম : অশোক সাউ বাড়ির নং : n0025 বয়স : 44 লিঙ্গ : মহিলা | KJY2390169 ফটো উপলব্ধ |
| 283 নাম : অমিত সাউ পিতার নাম : প্রেম লাল সাউ বাড়ির নং : n0025 বয়স : 39 লিঙ্গ : পুরুষ | KJY2807907 ফটো উপলব্ধ | 284 নাম : বর্ষা সাউ স্বামীর নাম : অমিত সাউ বাড়ির নং : বয়স : 33 লিঙ্গ : মহিলা | IEP1549005 ফটো উপলব্ধ | 285 নাম : বৈজন্তি সাউ স্বামীর নাম : মুন্না সাউ বাড়ির নং : n0050 বয়স : 46 লিঙ্গ : মহিলা | IEP1167287 ফটো উপলব্ধ |
| 286 নাম : তারক সাউ পিতার নাম : দিনেশ সাউ বাড়ির নং : n0071 বয়স : 36 লিঙ্গ : পুরুষ | IEP1427558 ফটো উপলব্ধ | 287 নাম : রেশব কুমার সাউ পিতার নাম : মনোজ সাউ বাড়ির নং : n0461 বয়স : 26 লিঙ্গ : পুরুষ | IEP2119790 ফটো উপলব্ধ | 288 নাম : প্রেম লাল সাউ পিতার নাম : লক্ষন সাউ বাড়ির নং : নং9 বয়স : 65 লিঙ্গ : পুরুষ | IEP2462943 ফটো উপলব্ধ |
| 289 নাম : রিকি সাউ পিতার নাম : প্রেমলাল সাউ বাড়ির নং : নং8 বয়স : 35 লিঙ্গ : পুরুষ | IEP1167253 ফটো উপলব্ধ | 290 নাম : রাহুল সাউ পিতার নাম : মনোজ সাউ বাড়ির নং : n0025 বয়স : 29 লিঙ্গ : পুরুষ | IEP1167261 ফটো উপলব্ধ | 291 নাম : সন্তোষী সিংহ মায়ের নাম : রিনা সিংহ বাড়ির নং : এন/এ বয়স : 32 লিঙ্গ : মহিলা | IEP2643500 ফটো উপলব্ধ |
| Q 292 নাম : নিতা সিং স্বামীর নাম : মনু সিং বাড়ির নং : বয়স : 46 লিঙ্গ : মহিলা | IEP1427673 ফটো উপলব্ধ | 293 নাম : রাজা সিং পিতার নাম : গঙ্গা সিং বাড়ির নং : বয়স : 25 লিঙ্গ : পুরুষ | IEP2219400 ফটো উপলব্ধ | 294 নাম : অর্চনা সিং পিতার নাম : রাম ইশ্বর সিং বাড়ির নং : n0462 বয়স : 35 লিঙ্গ : মহিলা | IEP2119808 ফটো উপলব্ধ |
| Q 295 নাম : অঞ্জু সিং স্বামীর নাম : বিজয় সিং বাড়ির নং : বয়স : 32 লিঙ্গ : মহিলা | IEP2119667 ফটো উপলব্ধ | 296 নাম : মঞ্জলা সিংহ স্বামীর নাম : শ্যাম সুন্দর সিংহ বাড়ির নং : 0104 বয়স : 27 লিঙ্গ : মহিলা | IEP2579258 ফটো উপলব্ধ | 297 নাম : শ্যাম সুন্দর সিং পিতার নাম : কৃষ্ণ সিং বাড়ির নং : 0107 বয়স : 27 লিঙ্গ : পুরুষ | IEP2069466 ফটো উপলব্ধ |
| 298 নাম : গীতা ভূইয়া স্বামীর নাম : মহেন্দ্র ভূইয়া বাড়ির নং : কালী মন্দির বয়স : 40 লিঙ্গ : মহিলা | IEP2689982 ফটো উপলব্ধ | 299 নাম : আকাশ মাঝি পিতার নাম : রাজেশ মাঝি বাড়ির নং : এন00পি-114 বয়স : 24 লিঙ্গ : পুরুষ | IEP2673648 ফটো উপলব্ধ | Q 300 নাম : রিয়া কুমারী স্বামীর নাম : আকাশ মাঝি বাড়ির নং : সালকানালী বয়স : 24 লিঙ্গ : মহিলা | IEP2720191 ফটো উপলব্ধ |



| | | | | | |
|--|--------------------------|--|--------------------------|---|--------------------------|
| 301 নাম : টোরা মাঝী পিতার নাম: হাব মাঝী বাড়ির নং : বো 19 বয়স : 23 লিঙ্গ : পুরুষ | IEP2715837 ফটো উপলব্ধ | 302 নাম : যশরাজ যাদব পিতার নাম: সরোজ যাদব বাড়ির নং : এন0220 বয়স : 21 লিঙ্গ : পুরুষ | IEP2683159 ফটো উপলব্ধ | 303 নাম : সরোজ কুমার রজক পিতার নাম: সমরিত লাল রজক বাড়ির নং : এন00-পি-113 বয়স : 25 লিঙ্গ : পুরুষ | IEP2702074 ফটো উপলব্ধ |
| 304 নাম : সুদামা কুমার পাসোয়ান মায়ের নাম: ময়না পাসোয়ান বাড়ির নং : এন00পি-116 বয়স : 23 লিঙ্গ : পুরুষ | IEP2748432 ফটো উপলব্ধ | 305 নাম : অনু পাশওয়ান পিতার নাম: লখন পাশওয়ান বাড়ির নং : এন00পি-116 বয়স : 20 লিঙ্গ : মহিলা | IEP2748556 ফটো উপলব্ধ | 306 নাম : কুন্তী দেবী পিতার নাম: হরো যাদব বাড়ির নং : 00 বয়স : 54 লিঙ্গ : মহিলা | IEP2755353 ফটো উপলব্ধ |
| 307 নাম : চিন্তা কুমারী স্বামীর নাম: মনোজ কুমার সিংহ বাড়ির নং : সি/ও মনোজ কুমার সংঘ বয়স : 27 লিঙ্গ : মহিলা | IEP2755528 ফটো উপলব্ধ | 308 নাম : জিত পাসওয়ান পিতার নাম: রবীন্দ্র পাসওয়ান বাড়ির নং : এন0101 বয়স : 19 লিঙ্গ : পুরুষ | IEP2758191 ফটো উপলব্ধ | | |

| | | | | | |
|---|--------------------------------|---|--------------------------------|--|--------------------------------|
| 309 নাম : মেনকা কুমারী স্বামীর নাম: অশোক যাদব বাড়ির নং : এন00 বয়স : 31 লিঙ্গ : মহিলা | IEP1638162 ফটো উপলব্ধ | Q 310 নাম : সমতা মাকী স্বামীর নাম: সনজয় মাকী বাড়ির নং : এন004 বয়স : 25 লিঙ্গ : মহিলা | IEP2628006 ফটো উপলব্ধ | 311 নাম : আনন্দ রাজোয়ার পিতার নাম: কালু রাজোয়ার বাড়ির নং : n0001 বয়স : 29 লিঙ্গ : পুরুষ | IEP2069334 ফটো উপলব্ধ |
| 312 নাম : সাবির কুন্তকার পিতার নাম: হাজরা বয় বাড়ির নং : গামি হাজরা বয়স : 31 লিঙ্গ : পুরুষ | IEP2581965 ফটো উপলব্ধ | 313 নাম : এমডি ইউনুস আনসারী পিতার নাম: মহঃ ইউসুফ বাড়ির নং : উপ বাকারেই বয়স : 34 লিঙ্গ : পুরুষ | KJY3142064 ফটো উপলব্ধ | 314 নাম : রাহুল কুন্তকার পিতার নাম: শ্রীপতি কুন্তকার বাড়ির নং : নং.87 বয়স : 25 লিঙ্গ : পুরুষ | IEP2474708 ফটো উপলব্ধ |
| 315 নাম : শ্রীপতি কুন্তকার পিতার নাম: নগেন কুন্তকার বাড়ির নং : n0121 বয়স : 46 লিঙ্গ : পুরুষ | KJY3141991 ফটো উপলব্ধ | 316 নাম : মঙ্গলা কুন্তকার স্বামীর নাম: শ্রীপতি কুন্তকার বাড়ির নং : n0121 বয়স : 43 লিঙ্গ : মহিলা | KJY3142007 ফটো উপলব্ধ | 317 নাম : বিষ্ণু দাস পিতার নাম: গোপাল দাস বাড়ির নং : n0121 বয়স : 35 লিঙ্গ : পুরুষ | IEP1167352 ফটো উপলব্ধ |
| 318 নাম : বাসন্তী দাস স্বামীর নাম: বিষ্ণু দাস বাড়ির নং : n0121 বয়স : 35 লিঙ্গ : মহিলা | IEP1890995 ফটো উপলব্ধ | 319 নাম : ধীরেন কুন্তকার পিতার নাম: শ্রীপতি কুন্তকার বাড়ির নং : n0121 বয়স : 29 লিঙ্গ : পুরুষ | IEP1877877 ফটো উপলব্ধ | 320 নাম : মোহন কর্মকার পিতার নাম: বনমালি কর্মকার বাড়ির নং : n0118 বয়স : 56 লিঙ্গ : পুরুষ | WB/38/257/480062 ফটো উপলব্ধ |
| 321 নাম : গীতা কর্মকার স্বামীর নাম: মোহন কর্মকার বাড়ির নং : n0118 বয়স : 53 লিঙ্গ : মহিলা | WB/38/257/480063 ফটো উপলব্ধ | 322 নাম : সোহন কর্মকার পিতার নাম: বনমালি কর্মকার বাড়ির নং : n0118 বয়স : 53 লিঙ্গ : পুরুষ | WB/38/257/480127 ফটো উপলব্ধ | 323 নাম : নয়ন কর্মকার স্বামীর নাম: সোহন কর্মকার বাড়ির নং : n0118 বয়স : 49 লিঙ্গ : মহিলা | WB/38/257/480053 ফটো উপলব্ধ |
| 324 নাম : বিকাশ কর্মকার পিতার নাম: মোহন কর্মকার বাড়ির নং : n0118 বয়স : 36 লিঙ্গ : পুরুষ | IEP1063858 ফটো উপলব্ধ | 325 নাম : বিশাল কর্মকার মায়ের নাম: নয়ন সোহন কর্মকার বাড়ির নং : এন0118 বয়স : 22 লিঙ্গ : পুরুষ | IEP2605673 ফটো উপলব্ধ | 326 নাম : সুমন কুমারী ফেত্রপাল পিতার নাম: নিমাই ফেত্রপাল বাড়ির নং : নং.98 বয়স : 23 লিঙ্গ : মহিলা | IEP2474427 ফটো উপলব্ধ |
| 327 নাম : আয়েশা খাতুন স্বামীর নাম: মহঃ ইউসুফ বাড়ির নং : উপ বাকারেই বয়স : 57 লিঙ্গ : মহিলা | KJY3142056 ফটো উপলব্ধ | 328 নাম : আকলিম খাতুন স্বামীর নাম: আনোয়ার হক বাড়ির নং : n0162 বয়স : 21 লিঙ্গ : মহিলা | IEP1089119 ফটো উপলব্ধ | 329 নাম : খুশি খাতুন স্বামীর নাম: পাটম ডুইআ বাড়ির নং : এন37 বয়স : 21 লিঙ্গ : মহিলা | IEP2606820 ফটো উপলব্ধ |
| 330 নাম : মোহন কুমারী বান পিতার নাম: মালিক খান বাড়ির নং : 59 বয়স : 51 লিঙ্গ : পুরুষ | IEP2473221 ফটো উপলব্ধ | 331 নাম : সুমিত্রা ফেত্রপাল স্বামীর নাম: নিমাই ফেত্রপাল বাড়ির নং : n0104 বয়স : 51 লিঙ্গ : মহিলা | KJY1375856 ফটো উপলব্ধ | 332 নাম : উমিলা খেত্রপাল স্বামীর নাম: সুকু খেত্রপাল বাড়ির নং : এন/এ বয়স : 73 লিঙ্গ : মহিলা | IEP2644631 ফটো উপলব্ধ |
| 333 নাম : লখিমদর ফেত্রপাল মায়ের নাম: সুমিত্রা দেবী বাড়ির নং : 0104 বয়স : 26 লিঙ্গ : পুরুষ | IEP2579266 ফটো উপলব্ধ | 334 নাম : মিলন চ্যাটাঙ্কী পিতার নাম: বিমান চ্যাটাঙ্কী বাড়ির নং : n0391 বয়স : 31 লিঙ্গ : পুরুষ | IEP1675941 ফটো উপলব্ধ | 335 নাম : মায়ী চ্যাটাঙ্কী স্বামীর নাম: বিমান চ্যাটাঙ্কী বাড়ির নং : n0135 বয়স : 66 লিঙ্গ : মহিলা | WB/38/257/480100 ফটো উপলব্ধ |
| 336 নাম : সুনীল টুডু পিতার নাম: মঙ্গল টুডু বাড়ির নং : এন0008 বয়স : 21 লিঙ্গ : পুরুষ | IEP2628162 ফটো উপলব্ধ | 337 নাম : উৎপল দত্ত পিতার নাম: পরেশ দত্ত বাড়ির নং : এন/এ বয়স : 36 লিঙ্গ : পুরুষ | KJY2807931 ফটো উপলব্ধ | 338 নাম : রীনা দত্ত স্বামীর নাম: উৎপল দত্ত বাড়ির নং : এন/এ বয়স : 34 লিঙ্গ : মহিলা | IEP1063833 ফটো উপলব্ধ |



| | | | | | | | | | | | |
|-----|------------------|--|------------|-----|------------------|--|------------|-----|------------------|---|------------|
| 339 | IEP2099208 | নাম : পঞ্চদাস পিতার নাম: অজিত দাস বাড়ির নং : n0439 বয়স : 50 লিঙ্গ : পুরুষ | ফটো উপলব্ধ | 340 | IEP2687739 | নাম : অজয় দাস পিতার নাম: পাঁচু দাস বাড়ির নং : নবীনগর বয়স : 27 লিঙ্গ : পুরুষ | ফটো উপলব্ধ | 341 | WB/38/257/480042 | নাম : সোমরি দাস স্বামীর নাম: গোপাল দাস বাড়ির নং : n0113 বয়স : 66 লিঙ্গ : মহিলা | ফটো উপলব্ধ |
| 342 | IEP2474211 | নাম : মনিকা দেবী মায়ের নাম: মায়া চ্যাটাঙ্কী বাড়ির নং : নং.89 বয়স : 36 লিঙ্গ : মহিলা | ফটো উপলব্ধ | 343 | IEP2474377 | নাম : বিষ্ণু দেবদাস পিতার নাম: লাল বাহাদুর দেবদাস বাড়ির নং : নং.89 বয়স : 33 লিঙ্গ : পুরুষ | ফটো উপলব্ধ | 344 | KJY3142023 | নাম : অনুরাধা দেবী স্বামীর নাম: গোবিন্দ পন্ডি বাড়ির নং : n0100 বয়স : 37 লিঙ্গ : মহিলা | ফটো উপলব্ধ |
| 345 | KJY2390193 | নাম : গোবর্ধন পন্ডি পিতার নাম: নকুল পন্ডি বাড়ির নং : n0110 বয়স : 43 লিঙ্গ : পুরুষ | ফটো উপলব্ধ | 346 | IEP2683332 | নাম : সুমিত পন্ডি পিতার নাম: গবর্ধন পন্ডি বাড়ির নং : এন0110 বয়স : 20 লিঙ্গ : পুরুষ | ফটো উপলব্ধ | 347 | IEP2659118 | নাম : উজ্জল বাড়রি অন্যান্য: চুনকা বাড়রি বাড়ির নং : n0132 বয়স : 39 লিঙ্গ : পুরুষ | ফটো উপলব্ধ |
| 348 | IEP2659126 | নাম : টুঙ্গা বাড়রি পিতার নাম: চুনকা বাড়রি বাড়ির নং : n0132 বয়স : 32 লিঙ্গ : মহিলা | ফটো উপলব্ধ | 349 | KJY2390201 | নাম : মনোহর বাড়রী পিতার নাম: নকুল বাড়রী বাড়ির নং : n0105 বয়স : 60 লিঙ্গ : পুরুষ | ফটো উপলব্ধ | 350 | WB/38/257/480046 | নাম : যশোদা বাড়রী স্বামীর নাম: ভোলা বাড়রী বাড়ির নং : n0119 বয়স : 63 লিঙ্গ : মহিলা | ফটো উপলব্ধ |
| 351 | WB/38/257/480044 | নাম : প্রমিলা রাজভর স্বামীর নাম: আর্জুন রাজভর বাড়ির নং : n0119 বয়স : 56 লিঙ্গ : মহিলা | ফটো উপলব্ধ | 352 | WB/38/257/480189 | নাম : প্রয়াগ ভূইয়া পিতার নাম: বাহাদুর ভূইয়া বাড়ির নং : n0132 বয়স : 49 লিঙ্গ : পুরুষ | ফটো উপলব্ধ | 353 | WB/38/257/480032 | নাম : চুনকা বাড়রী পিতার নাম: আনন্দ বাড়রী বাড়ির নং : n0132 বয়স : 66 লিঙ্গ : পুরুষ | ফটো উপলব্ধ |
| 354 | IEP1675958 | নাম : রঞ্জিত বাড়রী পিতার নাম: চুনকা বাড়রী বাড়ির নং : n0132 বয়স : 30 লিঙ্গ : পুরুষ | ফটো উপলব্ধ | 355 | IEP2582195 | নাম : কুন্তি বাড়রী স্বামীর নাম: মনোহর বাড়রী বাড়ির নং : n0105 বয়স : 71 লিঙ্গ : মহিলা | ফটো উপলব্ধ | 356 | KJY2390250 | নাম : সুদয়ী ভূইয়া মায়ের নাম: চান্দমাণি ভূইয়া বাড়ির নং : n0132 বয়স : 49 লিঙ্গ : মহিলা | ফটো উপলব্ধ |
| 357 | IEP2730646 | নাম : রীতা ভূইয়া স্বামীর নাম: প্রয়াগ ভূইয়া বাড়ির নং : এন0100 বয়স : 30 লিঙ্গ : মহিলা | ফটো উপলব্ধ | 358 | IEP2628253 | নাম : পুনু ভূইয়া অন্যান্য: শ্রী ভূইয়া বাড়ির নং : এন0100 বয়স : 30 লিঙ্গ : পুরুষ | ফটো উপলব্ধ | 359 | IEP2474351 | নাম : সাহেব ভূইয়া পিতার নাম: ইত্যারী ভূইয়া বাড়ির নং : নং.90 বয়স : 25 লিঙ্গ : পুরুষ | ফটো উপলব্ধ |
| 360 | IEP2474336 | নাম : কাজল ভূইয়া স্বামীর নাম: জিতেন্দ্র ভূইয়া বাড়ির নং : নং.98 বয়স : 23 লিঙ্গ : মহিলা | ফটো উপলব্ধ | 361 | IEP2474252 | নাম : নাশপাতিয়া ভূইয়া পিতার নাম: সনাতন ভূইয়া বাড়ির নং : নং.98 বয়স : 45 লিঙ্গ : পুরুষ | ফটো উপলব্ধ | 362 | IEP1373844 | নাম : গীতা দাস স্বামীর নাম: দীপক দাস বাড়ির নং : n0129 বয়স : 32 লিঙ্গ : মহিলা | ফটো উপলব্ধ |
| 363 | WB/38/257/480140 | নাম : ফুলমনি ভূইয়া স্বামীর নাম: এতয়ারী ভূইয়া বাড়ির নং : n0127 বয়স : 59 লিঙ্গ : মহিলা | ফটো উপলব্ধ | 364 | WB/38/257/480184 | নাম : রুবেশ ভূইয়া পিতার নাম: বাচ্চু ভূইয়া বাড়ির নং : n0129 বয়স : 51 লিঙ্গ : পুরুষ | ফটো উপলব্ধ | 365 | WB/38/257/480120 | নাম : দেবী ভূইয়া পিতার নাম: সীতারাম ভূইয়া বাড়ির নং : n0133 বয়স : 65 লিঙ্গ : পুরুষ | ফটো উপলব্ধ |
| 366 | WB/38/257/480207 | নাম : সনাতন ভূইয়া পিতার নাম: টেকন ভূইয়া বাড়ির নং : n0133 বয়স : 66 লিঙ্গ : পুরুষ | ফটো উপলব্ধ | 367 | WB/38/257/480129 | নাম : কবি ভূইয়া পিতার নাম: পুরন ভূইয়া বাড়ির নং : n0136 বয়স : 61 লিঙ্গ : পুরুষ | ফটো উপলব্ধ | 368 | WB/38/257/480131 | নাম : মুরী ভূইয়া স্বামীর নাম: কবি ভূইয়া বাড়ির নং : n0136 বয়স : 57 লিঙ্গ : মহিলা | ফটো উপলব্ধ |

| | | | | | | | | | | | |
|-----|------------------|---|------------|-----|------------------|---|------------|-----|------------------|--|------------|
| 369 | KJY2390227 | নাম : বলরাম ভূইয়া পিতার নাম: পুরন ভূইয়া বাড়ির নং : n0136 বয়স : 56 লিঙ্গ : পুরুষ | ফটো উপলব্ধ | 370 | IEP1953124 | নাম : রাজ কুমার ভূইয়া পিতার নাম: মকন ভূইয়া বাড়ির নং : n0129 বয়স : 32 লিঙ্গ : পুরুষ | ফটো উপলব্ধ | 371 | IEP2606861 | নাম : সুজাতা মাঝী পিতার নাম: রাজেশ মাঝী বাড়ির নং : এন37 বয়স : 23 লিঙ্গ : মহিলা | ফটো উপলব্ধ |
| 372 | IEP2579571 | নাম : রোহিত মহতো পিতার নাম: চক্রধর মহতো বাড়ির নং : 0124 বয়স : 22 লিঙ্গ : পুরুষ | ফটো উপলব্ধ | 373 | KJY2390334 | নাম : শান্তি মহাতো পিতার নাম: শিব মহাতো বাড়ির নং : n0137 বয়স : 43 লিঙ্গ : মহিলা | ফটো উপলব্ধ | 374 | KJY2390326 | নাম : সীমা মহাতো স্বামীর নাম: বাদল মহাতো বাড়ির নং : n0137 বয়স : 47 লিঙ্গ : মহিলা | ফটো উপলব্ধ |
| 375 | IEP2257533 | নাম : বাদল মহাত পিতার নাম: শিব মহাতো বাড়ির নং : n0137 বয়স : 48 লিঙ্গ : পুরুষ | ফটো উপলব্ধ | 376 | KJY2390318 | নাম : চক্রধর মহাতো পিতার নাম: ধনেশ্বর মহাতো বাড়ির নং : n0124 বয়স : 42 লিঙ্গ : পুরুষ | ফটো উপলব্ধ | 377 | KJY1313303 | নাম : মিনু মহাত পিতার নাম: দীপক স্বর্নকার বাড়ির নং : n0124 বয়স : 52 লিঙ্গ : মহিলা | ফটো উপলব্ধ |
| 378 | IEP2474138 | নাম : মমতা মহাতো স্বামীর নাম: কান্দন মহাতো বাড়ির নং : নং.87 বয়স : 34 লিঙ্গ : মহিলা | ফটো উপলব্ধ | 379 | IEP2279099 | নাম : সুখমা মহাতো পিতার নাম: বাদল মহাতো বাড়ির নং : গাংধীনগর কুশ্ঠপালী বয়স : 26 লিঙ্গ : মহিলা | ফটো উপলব্ধ | 380 | KJY1313444 | নাম : কার্তিক মহাতো পিতার নাম: সহদেব মহাতো বাড়ির নং : n0108 বয়স : 46 লিঙ্গ : পুরুষ | ফটো উপলব্ধ |
| 381 | WB/38/257/480029 | নাম : সোনা মহাতো পিতার নাম: বোকল মহাতো বাড়ির নং : n0108 বয়স : 76 লিঙ্গ : মহিলা | ফটো উপলব্ধ | 382 | KJY3142031 | নাম : সোনিতা মির্ধা স্বামীর নাম: দিলীপ মির্ধা বাড়ির নং : n0117 বয়স : 39 লিঙ্গ : মহিলা | ফটো উপলব্ধ | 383 | KJY2390383 | নাম : দিলীপ মিরদা পিতার নাম: রুপলাল মিরদা বাড়ির নং : n0117 বয়স : 42 লিঙ্গ : পুরুষ | ফটো উপলব্ধ |
| 384 | IEP1167345 | নাম : লাখি মিরধা পিতার নাম: রুপলাল মিরধা বাড়ির নং : n0117 বয়স : 43 লিঙ্গ : মহিলা | ফটো উপলব্ধ | 385 | IEP1891019 | নাম : মনু মির্ধা পিতার নাম: ছাত্ত মির্ধা বাড়ির নং : n0399 বয়স : 30 লিঙ্গ : পুরুষ | ফটো উপলব্ধ | 386 | IEP1891001 | নাম : অঞ্জু মির্ধা স্বামীর নাম: ছাত্ত মির্ধা বাড়ির নং : n0398 বয়স : 50 লিঙ্গ : মহিলা | ফটো উপলব্ধ |
| 387 | IEP2606796 | নাম : অঞ্জলি মেঝান স্বামীর নাম: উমেশ মাঝী বাড়ির নং : এন37 বয়স : 24 লিঙ্গ : মহিলা | ফটো উপলব্ধ | 388 | KJY2807923 | নাম : পদ্মিনী রাজওয়ার স্বামীর নাম: সঞ্জয় রাজওয়ার বাড়ির নং : n0146 বয়স : 38 লিঙ্গ : মহিলা | ফটো উপলব্ধ | 389 | KJY3142080 | নাম : সঞ্জয় রাজওয়ার পিতার নাম: মোহন রাজওয়ার বাড়ির নং : n0109 বয়স : 40 লিঙ্গ : পুরুষ | ফটো উপলব্ধ |
| 390 | WB/38/257/480200 | নাম : অর্জুন রাজভর পিতার নাম: পুরন রাজভর বাড়ির নং : n0109 বয়স : 61 লিঙ্গ : মহিলা | ফটো উপলব্ধ | 391 | WB/38/257/480025 | নাম : সরস্বতী রাজভর স্বামীর নাম: কালু রাজভর বাড়ির নং : n0141 বয়স : 51 লিঙ্গ : মহিলা | ফটো উপলব্ধ | 392 | WB/38/257/480156 | নাম : কালু রাজভর পিতার নাম: সুধীর রাজভর বাড়ির নং : n0141 বয়স : 54 লিঙ্গ : পুরুষ | ফটো উপলব্ধ |
| 393 | IEP1167360 | নাম : অমিত রাজভর পিতার নাম: কালু রাজভর বাড়ির নং : এন/এ বয়স : 35 লিঙ্গ : পুরুষ | ফটো উপলব্ধ | 394 | IEP2683068 | নাম : আরতি রাজভর স্বামীর নাম: অমিত রাজভর বাড়ির নং : এন/এ বয়স : 27 লিঙ্গ : মহিলা | ফটো উপলব্ধ | 395 | KJY3142049 | নাম : প্রেম রাজওয়ার পিতার নাম: অর্জুন রাজওয়ার বাড়ির নং : এন/এ বয়স : 39 লিঙ্গ : পুরুষ | ফটো উপলব্ধ |
| 396 | IEP1063841 | নাম : চামেলি রাজওয়ার স্বামীর নাম: প্রেম রাজওয়ার বাড়ির নং : এন/এ বয়স : 40 লিঙ্গ : মহিলা | ফটো উপলব্ধ | 397 | KJY2807949 | নাম : সঞ্জয় রাজওয়ার পিতার নাম: অর্জুন রাজওয়ার বাড়ির নং : n0148 বয়স : 41 লিঙ্গ : পুরুষ | ফটো উপলব্ধ | 398 | IEP2474542 | নাম : সুস্মিতা রাজওয়ার পিতার নাম: কালু রাজওয়ার বাড়ির নং : নং.987 বয়স : 24 লিঙ্গ : মহিলা | ফটো উপলব্ধ |



| | | | | | | | | |
|--|------------------|------------|--|------------------|------------|--|------------|------------|
| 399 | WB/38/257/480164 | ফটো উপলব্ধ | 400 | WB/38/257/480204 | ফটো উপলব্ধ | 401 | KJY1313253 | ফটো উপলব্ধ |
| নাম : শোভা ভূইয়া স্বামীর নাম: মকান ভূইয়া বাড়ির নং : n0139 বয়স : 55 লিঙ্গ : মহিলা | | | নাম : চিত্তা ভূইয়া স্বামীর নাম: সুদামী ভূইয়া বাড়ির নং : n0139 বয়স : 61 লিঙ্গ : মহিলা | | | নাম : কালী রায় স্বামীর নাম: হারু রায় বাড়ির নং : n0139 বয়স : 71 লিঙ্গ : মহিলা | | |
| 402 | IEP2628154 | ফটো উপলব্ধ | 403 | WB/38/257/480252 | ফটো উপলব্ধ | 404 | IEP1427970 | ফটো উপলব্ধ |
| নাম : ললিতা ভূইয়া স্বামীর নাম: শোভা ভূইয়া বাড়ির নং : এন0139 বয়স : 43 লিঙ্গ : মহিলা | | | নাম : শম্ভু স্বর্নকার পিতার নাম: দীপক স্বর্নকার বাড়ির নং : n0123 বয়স : 50 লিঙ্গ : পুরুষ | | | নাম : শ্যাম সিংহ পিতার নাম: রঘুবীর সিং বাড়ির নং : n0120 বয়স : 37 লিঙ্গ : পুরুষ | | |
| 405 | IEP2579290 | ফটো উপলব্ধ | 406 | KJY2390409 | ফটো উপলব্ধ | 407 | IEP2606838 | ফটো উপলব্ধ |
| নাম : সবিতা সিংহ স্বামীর নাম: রবি সিংহ বাড়ির নং : 0120 বয়স : 30 লিঙ্গ : মহিলা | | | নাম : কৃষ্ণা সিং পিতার নাম: সরজু সিং বাড়ির নং : n0107 বয়স : 61 লিঙ্গ : পুরুষ | | | নাম : গণেশ সিংহ মায়ের নাম: রিনা সিংহ বাড়ির নং : এন37 বয়স : 22 লিঙ্গ : পুরুষ | | |
| 408 | IEP1373836 | ফটো উপলব্ধ | 409 | KJY0727701 | ফটো উপলব্ধ | 410 | IEP2474393 | ফটো উপলব্ধ |
| নাম : রীতা দেবী স্বামীর নাম: সেওয়াল দাস বাড়ির নং : n0126 বয়স : 37 লিঙ্গ : মহিলা | | | নাম : সেবাল দাস পিতার নাম: কামদেও দাস বাড়ির নং : n0126 বয়স : 44 লিঙ্গ : পুরুষ | | | নাম : ববিতা সিং পিতার নাম: কৃষ্ণ সিং বাড়ির নং : নং.98 বয়স : 23 লিঙ্গ : মহিলা | | |
| 411 | IEP2664035 | ফটো উপলব্ধ | 412 | IEP2664175 | ফটো উপলব্ধ | 413 | IEP2605681 | ফটো উপলব্ধ |
| নাম : লক্ষ্মণ সিংহ পিতার নাম: কৃষ্ণ সিংহ বাড়ির নং : এন/এ বয়স : 20 লিঙ্গ : পুরুষ | | | নাম : কিরণ সিংহ পিতার নাম: কৃষ্ণ সিংহ বাড়ির নং : এন/এ বয়স : 22 লিঙ্গ : পুরুষ | | | নাম : আকাশ সিংহ পিতার নাম: রঘুবীর সিংহ বাড়ির নং : এন0120 বয়স : 21 লিঙ্গ : পুরুষ | | |
| 414 | KJY2807964 | ফটো উপলব্ধ | 415 | KJY2807915 | ফটো উপলব্ধ | 416 | IEP1675974 | ফটো উপলব্ধ |
| নাম : রাম সিং পিতার নাম: রঘুবীর সিং বাড়ির নং : n0150 বয়স : 42 লিঙ্গ : পুরুষ | | | নাম : পূর্ণিমা সিং স্বামীর নাম: রাম সিং বাড়ির নং : n0145 বয়স : 40 লিঙ্গ : মহিলা | | | নাম : রবি সিং পিতার নাম: রঘুবীর সিং বাড়ির নং : n0120 বয়স : 30 লিঙ্গ : পুরুষ | | |
| 417 | WB/38/257/480027 | ফটো উপলব্ধ | 418 | IEP1755867 | ফটো উপলব্ধ | 419 | KJY1313121 | ফটো উপলব্ধ |
| নাম : রঘুবীর সিং পিতার নাম: দেবকী সিং বাড়ির নং : n0120 বয়স : 71 লিঙ্গ : পুরুষ | | | নাম : ললিতা সিং পিতার নাম: কৃষ্ণা সিং বাড়ির নং : n0107 বয়স : 34 লিঙ্গ : মহিলা | | | নাম : লক্ষী সিং স্বামীর নাম: কৃষ্ণ সিং বাড়ির নং : n0107 বয়স : 49 লিঙ্গ : মহিলা | | |
| 420 | IEP1427988 | ফটো উপলব্ধ | 421 | IEP1755834 | ফটো উপলব্ধ | 422 | IEP1549096 | ফটো উপলব্ধ |
| নাম : বিশ্বজিৎ অধিকারী পিতার নাম: চিত্ত অধিকারী বাড়ির নং : n0107 বয়স : 35 লিঙ্গ : পুরুষ | | | নাম : কল্যাণী অধিকারী পিতার নাম: চিত্ত অধিকারী বাড়ির নং : n0107 বয়স : 38 লিঙ্গ : মহিলা | | | নাম : বেলা অধিকারী স্বামীর নাম: চিত্ত অধিকারী বাড়ির নং : n0107 বয়স : 37 লিঙ্গ : মহিলা | | |
| 423 | IEP0463372 | ফটো উপলব্ধ | 424 | IEP2552727 | ফটো উপলব্ধ | 425 | IEP2552990 | ফটো উপলব্ধ |
| নাম : দিপক দাস পিতার নাম: কামদেব দাস বাড়ির নং : n0126 বয়স : 35 লিঙ্গ : পুরুষ | | | নাম : রাজ সিংহ পিতার নাম: যমুনা সিংহ বাড়ির নং : চাবকা বয়স : 23 লিঙ্গ : পুরুষ | | | নাম : সূরজ সিংহ পিতার নাম: যমুনা সিংহ বাড়ির নং : চাবকা বয়স : 25 লিঙ্গ : পুরুষ | | |
| 426 | IEP2673762 | ফটো উপলব্ধ | 427 | IEP2681260 | ফটো উপলব্ধ | 428 | IEP2748440 | ফটো উপলব্ধ |
| নাম : সোনু যাদব পিতার নাম: ভপেশ্বর যাদব বাড়ির নং : এন00পি-114 বয়স : 20 লিঙ্গ : পুরুষ | | | নাম : নাজমীন খাতুন স্বামীর নাম: মোহম্মদ রহিম খান বাড়ির নং : 59 বয়স : 25 লিঙ্গ : মহিলা | | | নাম : জাহ্নবী সিং পিতার নাম: রাম সিং বাড়ির নং : এন00পি-116 বয়স : 20 লিঙ্গ : মহিলা | | |



| | | |
|--|--|--|
| <p>429</p> <p>IEP2755569</p> <p>নাম : অমন রাজওয়ার পিতার নাম: সঞ্জয় রাজওয়ার বাড়ির নং : এন00পি-116 বয়স : 20 লিঙ্গ : পুরুষ</p> <p>ফটো উপলব্ধ</p> | <p>430</p> <p>IEP2755585</p> <p>নাম : বোনিকা কুমারী দাস পিতার নাম: সোয়ালাল দাস বাড়ির নং : এন00পি-116 বয়স : 19 লিঙ্গ : মহিলা</p> <p>ফটো উপলব্ধ</p> | <p>431</p> <p>IEP2774016</p> <p>নাম : চম্পা ভাই স্বামীর নাম: সাহেব ভাই বাড়ির নং : জি টি রোড বয়স : 30 লিঙ্গ : মহিলা</p> <p>ফটো উপলব্ধ</p> |
|--|--|--|

Obtained After
Authentication by
Judicial Officers



| | | | | | | | | | | | |
|-----|------------------|---|------------|-----|------------------|--|------------|-----|------------------|---|------------|
| 432 | KJY3142163 | নাম : মহঃ চাঁদ পিতার নাম : মহঃ আজিম বাড়ির নং : n0259 বয়স : 37 লিঙ্গ : পুরুষ | ফটো উপলব্ধ | 433 | IEP1297266 | নাম : রাজেশ খান পিতার নাম : ফিরোজ খান বাড়ির নং : n0173 বয়স : 37 লিঙ্গ : পুরুষ | ফটো উপলব্ধ | 434 | KJY2903888 | নাম : কৌশলী দেবী যাদব স্বামীর নাম : মহেন্দ্র যাদব বাড়ির নং : n0173 বয়স : 52 লিঙ্গ : মহিলা | ফটো উপলব্ধ |
| 435 | WB/38/257/483103 | নাম : চাঁদনী বেগম স্বামীর নাম : ফিরোজ খান বাড়ির নং : n0173 বয়স : 37 লিঙ্গ : মহিলা | ফটো উপলব্ধ | 436 | IEP2724789 | নাম : নাগিনা খাতুন স্বামীর নাম : ক বাড়ির নং : 59 বয়স : 39 লিঙ্গ : মহিলা | ফটো উপলব্ধ | 437 | KJY2391480 | নাম : মহঃ আলোউলিনা খান পিতার নাম : মহঃ নাসিরউদ্দিন খান বাড়ির নং : n0266 বয়স : 40 লিঙ্গ : পুরুষ | ফটো উপলব্ধ |
| 438 | IEP0465161 | নাম : রাজিয়া বেগম স্বামীর নাম : আলোউদ্দিন খান বাড়ির নং : n0266 বয়স : 42 লিঙ্গ : মহিলা | ফটো উপলব্ধ | 439 | KJY2390599 | নাম : মুন্না মহঃ পিতার নাম : গুলজার মহঃ বাড়ির নং : n0267 বয়স : 51 লিঙ্গ : পুরুষ | ফটো উপলব্ধ | 440 | KJY2903847 | নাম : কনিকা খাতুন পিতার নাম : বাবুশেখ বাড়ির নং : n0272 বয়স : 33 লিঙ্গ : মহিলা | ফটো উপলব্ধ |
| 441 | KJY2392496 | নাম : রীমা দেবী স্বামীর নাম : উমেশ কুমার যাদব বাড়ির নং : n0369 বয়স : 42 লিঙ্গ : মহিলা | ফটো উপলব্ধ | 442 | WB/38/257/483156 | নাম : সাজী বেগম স্বামীর নাম : আজাদ সেখ বাড়ির নং : n0369 বয়স : 46 লিঙ্গ : মহিলা | ফটো উপলব্ধ | 443 | IEP1428002 | নাম : জাহানারা বেগম পিতার নাম : মহঃ হাসিম মতবর সেখ বাড়ির নং : n0359 বয়স : 54 লিঙ্গ : মহিলা | ফটো উপলব্ধ |
| 444 | IEP1167543 | নাম : আলমা বিবি স্বামীর নাম : জামশেদ শেখ বাড়ির নং : n0365 বয়স : 35 লিঙ্গ : মহিলা | ফটো উপলব্ধ | 445 | KJY3212933 | নাম : শেখ মনিরুল পিতার নাম : শেখ নুরুল বাড়ির নং : n0367 বয়স : 49 লিঙ্গ : পুরুষ | ফটো উপলব্ধ | 446 | IEP1297076 | নাম : অলোকা বর্মন পিতার নাম : বীরেন বর্মন বাড়ির নং : n0369 বয়স : 50 লিঙ্গ : মহিলা | ফটো উপলব্ধ |
| 447 | KJY2390763 | নাম : কল্পনা স্বামীর নাম : হাবিব বাড়ির নং : n0279 বয়স : 66 লিঙ্গ : মহিলা | ফটো উপলব্ধ | 448 | WB/38/257/483159 | নাম : রেনু স্বামীর নাম : মনসুর বাড়ির নং : n0290 বয়স : 53 লিঙ্গ : মহিলা | ফটো উপলব্ধ | 449 | WB/38/257/483201 | নাম : বুনা মহঃ পিতার নাম : গুলজার মহঃ বাড়ির নং : n0290 বয়স : 50 লিঙ্গ : পুরুষ | ফটো উপলব্ধ |
| 450 | KJY2390540 | নাম : হাসিনা খাতুন স্বামীর নাম : কালামান বাড়ির নং : n0292 বয়স : 66 লিঙ্গ : মহিলা | ফটো উপলব্ধ | 451 | IEP1549153 | নাম : সীমা বিবি স্বামীর নাম : জাহাউল সেখ বাড়ির নং : n0294 বয়স : 48 লিঙ্গ : মহিলা | ফটো উপলব্ধ | 452 | KJY2808129 | নাম : সামসুর রহমান পিতার নাম : সুলেমান খান বাড়ির নং : n0294 বয়স : 48 লিঙ্গ : পুরুষ | ফটো উপলব্ধ |
| 453 | IEP1427996 | নাম : মহঃ সামসুদ্দিন খান পিতার নাম : মহঃ সুলেমান খান বাড়ির নং : n0294 বয়স : 34 লিঙ্গ : পুরুষ | ফটো উপলব্ধ | 454 | IEP1549187 | নাম : সায়রা খাতুন স্বামীর নাম : মহঃ সামসুদ্দিন খান বাড়ির নং : n0294 বয়স : 32 লিঙ্গ : মহিলা | ফটো উপলব্ধ | 455 | KJY2390524 | নাম : সমসা বেগম স্বামীর নাম : রহমান বাড়ির নং : n0296 বয়স : 43 লিঙ্গ : মহিলা | ফটো উপলব্ধ |
| 456 | WB/38/257/483027 | নাম : সুশীল দাস পিতার নাম : দিলীপ দাস বাড়ির নং : n0260 বয়স : 56 লিঙ্গ : পুরুষ | ফটো উপলব্ধ | 457 | WB/38/257/483125 | নাম : সুর্য দাস স্বামীর নাম : সুশীল দাস বাড়ির নং : n0260 বয়স : 53 লিঙ্গ : মহিলা | ফটো উপলব্ধ | 458 | IEP1297100 | নাম : অনিল দাস পিতার নাম : সুশীল দাস বাড়ির নং : n0260 বয়স : 42 লিঙ্গ : পুরুষ | ফটো উপলব্ধ |
| 459 | KJY2392488 | নাম : কেশপট দেবী স্বামীর নাম : কুন্দন যাদব বাড়ির নং : n0277 বয়স : 42 লিঙ্গ : মহিলা | ফটো উপলব্ধ | 460 | IEP1549237 | নাম : কুমারী চাঁদনী দাস পিতার নাম : সুশীল দাস বাড়ির নং : n0260 বয়স : 33 লিঙ্গ : মহিলা | ফটো উপলব্ধ | 461 | KJY1315167 | নাম : তারা বেগম স্বামীর নাম : শরমিয়া বাড়ির নং : n0229 বয়স : 65 লিঙ্গ : মহিলা | ফটো উপলব্ধ |

| | | | | | | | | |
|--|------------|------------|--|------------------|------------|---|------------------|------------|
| 462 | KJY1315159 | ফটো উপলব্ধ | 463 | IEP1549260 | ফটো উপলব্ধ | 464 | IEP2099182 | ফটো উপলব্ধ |
| নাম : শিউলি বিবি স্বামীর নাম: হাসিবুল মোল্লা বাড়ির নং : n0274 বয়স : 50 লিঙ্গ : মহিলা | | | নাম : হাসিবুল মোল্লা পিতার নাম: লাল মহম্মদ মোল্লা বাড়ির নং : n0274 বয়স : 55 লিঙ্গ : পুরুষ | | | নাম : রুকসার খাতুন স্বামীর নাম: হাসনতাজ কুরেসী বাড়ির নং : n0359 বয়স : 33 লিঙ্গ : মহিলা | | |
| 465 | IEP1755792 | ফটো উপলব্ধ | 466 | WB/38/257/483404 | ফটো উপলব্ধ | 467 | KJY2390805 | ফটো উপলব্ধ |
| নাম : নদী শেখ স্বামীর নাম: মহঃ চাঁদ বাড়ির নং : n0259 বয়স : 35 লিঙ্গ : মহিলা | | | নাম : ইন্দু অধিকারী স্বামীর নাম: সন্যাসী অধিকারী বাড়ির নং : n0160 বয়স : 82 লিঙ্গ : মহিলা | | | নাম : অজয় অধিকারী পিতার নাম: বাবুল অধিকারী বাড়ির নং : n0160 বয়স : 52 লিঙ্গ : পুরুষ | | |
| 468 | IEP1549229 | ফটো উপলব্ধ | 469 | IEP2046621 | ফটো উপলব্ধ | 470 | WB/38/257/483067 | ফটো উপলব্ধ |
| নাম : টম্পা অধিকারী স্বামীর নাম: অজয় অধিকারী বাড়ির নং : n0160 বয়স : 35 লিঙ্গ : মহিলা | | | নাম : পাপ্পা আনসারী পিতার নাম: নবাব আনসারী বাড়ির নং : n0424 বয়স : 43 লিঙ্গ : পুরুষ | | | নাম : হাতিম আনসারী পিতার নাম: সুলেমান আনসারী বাড়ির নং : n0224 বয়স : 50 লিঙ্গ : পুরুষ | | |
| 471 | IEP2474518 | ফটো উপলব্ধ | 472 | IEP2628139 | ফটো উপলব্ধ | 473 | KJY2807998 | ফটো উপলব্ধ |
| নাম : গনুয়া ওরা পিতার নাম: কক ওরা বাড়ির নং : n0160 বয়স : 35 লিঙ্গ : পুরুষ | | | নাম : উষা কেশরী স্বামীর নাম: জয় প্রকাশ কেশরী বাড়ির নং : এন0363 বয়স : 30 লিঙ্গ : মহিলা | | | নাম : জয় প্রকাশ কেশরি পিতার নাম: ভগবান কেশরি বাড়ির নং : n0363 বয়স : 42 লিঙ্গ : পুরুষ | | |
| 474 | KJY2390870 | ফটো উপলব্ধ | 475 | WB/38/257/483320 | ফটো উপলব্ধ | 476 | IEP2330033 | ফটো উপলব্ধ |
| নাম : শ্রীভগবান কেশরী পিতার নাম: বিদেশুরী কেশরী বাড়ির নং : n0194 বয়স : 61 লিঙ্গ : পুরুষ | | | নাম : সুনীতা কেশরী স্বামীর নাম: শ্রীভগবান কেশরী বাড়ির নং : n0194 বয়স : 56 লিঙ্গ : মহিলা | | | নাম : সুরজ কুমার কেশরী পিতার নাম: জয় শঙ্কর কেশরী বাড়ির নং : N0196 বয়স : 27 লিঙ্গ : পুরুষ | | |
| 477 | IEP2257590 | ফটো উপলব্ধ | 478 | IEP2587061 | ফটো উপলব্ধ | 479 | WB/38/257/483322 | ফটো উপলব্ধ |
| নাম : জয়শংকর কেশরী পিতার নাম: রামঅবতার কেশরী বাড়ির নং : n0196 বয়স : 57 লিঙ্গ : পুরুষ | | | নাম : নেহা কুমারী স্বামীর নাম: সুরজ ক্র কেশরী বাড়ির নং : এন0196 বয়স : 27 লিঙ্গ : মহিলা | | | নাম : সুনীতা কুমারী কেশরী পিতার নাম: শ্রীকান্ত কেশরী বাড়ির নং : n0252 বয়স : 51 লিঙ্গ : মহিলা | | |
| 480 | KJY2390854 | ফটো উপলব্ধ | 481 | IEP1297092 | ফটো উপলব্ধ | 482 | KJY2904019 | ফটো উপলব্ধ |
| নাম : গনেশ কেশরী পিতার নাম: শ্রীকান্ত কেশরী বাড়ির নং : n0252 বয়স : 44 লিঙ্গ : পুরুষ | | | নাম : রেনু কেশরী স্বামীর নাম: গনেশ কেশরী বাড়ির নং : n0252 বয়স : 42 লিঙ্গ : মহিলা | | | নাম : ভাগ্যরেশন দেবী স্বামীর নাম: জগদীশ যাদব বাড়ির নং : n0252 বয়স : 61 লিঙ্গ : মহিলা | | |
| 483 | IEP1549146 | ফটো উপলব্ধ | 484 | WB/38/257/483101 | ফটো উপলব্ধ | 485 | KJY2391621 | ফটো উপলব্ধ |
| নাম : অশোক যাদব পিতার নাম: জগদীশ যাদব বাড়ির নং : n0252 বয়স : 31 লিঙ্গ : পুরুষ | | | নাম : রঞ্জিত যাদব পিতার নাম: জগদীশ যাদব বাড়ির নং : n0252 বয়স : 44 লিঙ্গ : পুরুষ | | | নাম : রোমা কোলে স্বামীর নাম: মোহন কোলে বাড়ির নং : n0297 বয়স : 56 লিঙ্গ : মহিলা | | |
| 486 | IEP1167527 | ফটো উপলব্ধ | 487 | IEP2046571 | ফটো উপলব্ধ | 488 | IEP1755875 | ফটো উপলব্ধ |
| নাম : মৌসুমী খাতুন পিতার নাম: মাজিবুর সেখ বাড়ির নং : n0255 বয়স : 30 লিঙ্গ : মহিলা | | | নাম : পিন্ধি খাতুন পিতার নাম: মুনিফ আলি বিশ্বাস বাড়ির নং : n0419 বয়স : 30 লিঙ্গ : মহিলা | | | নাম : ওয়াসিম খান পিতার নাম: কাসিম খান বাড়ির নং : n0263 বয়স : 31 লিঙ্গ : পুরুষ | | |
| 489 | IEP1167469 | ফটো উপলব্ধ | 490 | KJY1315100 | ফটো উপলব্ধ | 491 | IEP2257616 | ফটো উপলব্ধ |
| নাম : গুড়িয়া মাহাতো পিতার নাম: অজু মাহাতো বাড়ির নং : n0255 বয়স : 42 লিঙ্গ : মহিলা | | | নাম : তাহির খান পিতার নাম: মল্লা খান বাড়ির নং : n0255 বয়স : 61 লিঙ্গ : পুরুষ | | | নাম : কলিম খান পিতার নাম: মল্লা খান বাড়ির নং : সিতারামপুর বয়স : 66 লিঙ্গ : পুরুষ | | |



বিধানসভা নির্বাচনক্ষেত্রের নং, নাম : 282-কুলটি
ভাগ নং, নাম : 3-লছিপুর জি টি রোড (বামপার্শ্ব)

| | | | | | | | | | | | |
|-----|------------------|--|------------|-----|------------------|---|------------|-----|------------------|--|------------|
| 492 | IEP0464131 | নাম : মহঃ হারুন খান পিতার নাম: মহঃ জব্বার খান বাড়ির নং : n0271 বয়স : 42 লিঙ্গ : পুরুষ | ফটো উপলব্ধ | 493 | WB/38/257/483231 | নাম : কালু খান পিতার নাম: অলি খান বাড়ির নং : n0265 বয়স : 53 লিঙ্গ : পুরুষ | ফটো উপলব্ধ | 494 | IEP0464099 | নাম : নামসুম খান পিতার নাম: কাসীম খান বাড়ির নং : n0264 বয়স : 56 লিঙ্গ : পুরুষ | ফটো উপলব্ধ |
| 495 | WB/38/257/483042 | নাম : বুচিয়া খান স্বামীর নাম: কাশিম খান বাড়ির নং : n0263 বয়স : 59 লিঙ্গ : মহিলা | ফটো উপলব্ধ | 496 | WB/38/257/483145 | নাম : কাশিম খান পিতার নাম: লতিফ খান বাড়ির নং : n0263 বয়স : 64 লিঙ্গ : পুরুষ | ফটো উপলব্ধ | 497 | WB/38/257/483232 | নাম : সৈকত খান পিতার নাম: আমন খান বাড়ির নং : n0263 বয়স : 65 লিঙ্গ : পুরুষ | ফটো উপলব্ধ |
| 498 | IEP2727543 | নাম : নাজিমা খাতুন স্বামীর নাম: মোহাম্মদ ফকির বাড়ির নং : বটতলা বয়স : 43 লিঙ্গ : মহিলা | ফটো উপলব্ধ | 499 | IEP2724284 | নাম : সুরিয়া সুলতানা পিতার নাম: নাজিমা খাতুন বাড়ির নং : ব্যাট তাল বয়স : 20 লিঙ্গ : পুরুষ | ফটো উপলব্ধ | 500 | IEP1428101 | নাম : চন্দা ঘোষ মায়ের নাম: কম্পনা ঘোষ বাড়ির নং : n0222 বয়স : 32 লিঙ্গ : মহিলা | ফটো উপলব্ধ |
| 501 | IEP2718385 | নাম : সাবিত্রী ঘোষ স্বামীর নাম: স্বপন ঘোষ বাড়ির নং : n0174 বয়স : 66 লিঙ্গ : মহিলা | ফটো উপলব্ধ | 502 | IEP1953199 | নাম : পায়েল সাউ স্বামীর নাম: লালু সাউ বাড়ির নং : n0245 বয়স : 33 লিঙ্গ : মহিলা | ফটো উপলব্ধ | 503 | KJY2391647 | নাম : তপেশ্বর যাদব পিতার নাম: মুখদেব যাদব বাড়ির নং : n0245 বয়স : 56 লিঙ্গ : পুরুষ | ফটো উপলব্ধ |
| 504 | KJY2904555 | নাম : সরস্বতী যাদব স্বামীর নাম: তপেশ্বর যাদব বাড়ির নং : n0245 বয়স : 53 লিঙ্গ : মহিলা | ফটো উপলব্ধ | 505 | IEP1428119 | নাম : বেবী ঘোষ মায়ের নাম: কম্পনা ঘোষ বাড়ির নং : n0182 বয়স : 31 লিঙ্গ : মহিলা | ফটো উপলব্ধ | 506 | WB/38/257/483181 | নাম : গুণেশ্বর যাদব পিতার নাম: মুখদেব যাদব বাড়ির নং : n0245 বয়স : 54 লিঙ্গ : পুরুষ | ফটো উপলব্ধ |
| 507 | WB/38/257/483245 | নাম : ললিতা যাদব স্বামীর নাম: গুণেশ্বর যাদব বাড়ির নং : n0245 বয়স : 52 লিঙ্গ : মহিলা | ফটো উপলব্ধ | 508 | KJY1314863 | নাম : কুন্দন যাদব পিতার নাম: শ্রীরাম যাদব বাড়ির নং : n0245 বয়স : 49 লিঙ্গ : পুরুষ | ফটো উপলব্ধ | 509 | IEP1428143 | নাম : ফুন্দন কুমার যাদব পিতার নাম: শ্রীরাম যাদব বাড়ির নং : n0245 বয়স : 33 লিঙ্গ : পুরুষ | ফটো উপলব্ধ |
| 510 | IEP1549179 | নাম : লালু সাউ পিতার নাম: হারু সাউ বাড়ির নং : n0245 বয়স : 38 লিঙ্গ : পুরুষ | ফটো উপলব্ধ | 511 | IEP2578391 | নাম : শান্তি শাহ শান্তি অন্যান্য: লালু শাহ বাড়ির নং : রায়23 বয়স : 66 লিঙ্গ : মহিলা | ফটো উপলব্ধ | 512 | IEP2726222 | নাম : বিকাশ যাদব পিতার নাম: কুন্দন যাদব বাড়ির নং : খাটাল বয়স : 21 লিঙ্গ : পুরুষ | ফটো উপলব্ধ |
| 513 | IEP2739886 | নাম : বিট্টু যাদব পিতার নাম: কুন্দন যাদব বাড়ির নং : সীতারামপুর বয়স : 21 লিঙ্গ : পুরুষ | ফটো উপলব্ধ | 514 | IEP2728160 | নাম : মুকেশ যাদব পিতার নাম: কুন্দন যাদব বাড়ির নং : খাটাল বয়স : 20 লিঙ্গ : পুরুষ | ফটো উপলব্ধ | 515 | IEP1428010 | নাম : শিখা সাহা স্বামীর নাম: পিতু সাহা বাড়ির নং : n0361 বয়স : 39 লিঙ্গ : মহিলা | ফটো উপলব্ধ |
| 516 | KJY1314988 | নাম : শীলা ঘোষ স্বামীর নাম: বাবন ঘোষ বাড়ির নং : n0316 বয়স : 56 লিঙ্গ : মহিলা | ফটো উপলব্ধ | 517 | IEP1297274 | নাম : সঞ্জিত কুমার বা পিতার নাম: জয় প্রকাশ নারায়ন বা বাড়ির নং : n0210 বয়স : 34 লিঙ্গ : পুরুষ | ফটো উপলব্ধ | 518 | WB/38/257/483273 | নাম : মঞ্জু বাঁ স্বামীর নাম: জয় প্রকাশ নারায়ন বাঁ বাড়ির নং : n0210 বয়স : 53 লিঙ্গ : মহিলা | ফটো উপলব্ধ |
| 519 | IEP2738425 | নাম : জয় প্রকাশ নারায়ন বাঁ পিতার নাম: হীরালাল বাঁ বাড়ির নং : n0210 বয়স : 60 লিঙ্গ : পুরুষ | ফটো উপলব্ধ | 520 | WB/38/257/483218 | নাম : কৌশল্যা বাঁ স্বামীর নাম: হীরালাল বাঁ বাড়ির নং : n0156 বয়স : 67 লিঙ্গ : মহিলা | ফটো উপলব্ধ | 521 | WB/38/257/483265 | নাম : কেদার ঠাকুর পিতার নাম: বঙ্কু ঠাকুর বাড়ির নং : n0231 বয়স : 67 লিঙ্গ : পুরুষ | ফটো উপলব্ধ |



| | | | | | |
|---|--------------------------|---|--------------------------------|--|--------------------------------|
| 522 নাম : বিমল ঠাকুর পিতার নাম: রামজী ঠাকুর বাড়ির নং : n0286 বয়স : 49 লিঙ্গ : পুরুষ | KJY2391035 ফটো উপলব্ধ | 523 নাম : কালী তমঙ্গ পিতার নাম: রামবাহাদুর তমঙ্গ বাড়ির নং : n0163 বয়স : 61 লিঙ্গ : মহিলা | IEP2257483 ফটো উপলব্ধ | 524 নাম : পনম তামাং পিতার নাম: কাঙ্গু তামাং বাড়ির নং : এন/এ বয়স : 47 লিঙ্গ : মহিলা | IEP2649374 ফটো উপলব্ধ |
| 525 নাম : হিরালাল খাদব পিতার নাম: রাজ কুমার খাদব বাড়ির নং : n0427 বয়স : 27 লিঙ্গ : পুরুষ | IEP2069391 ফটো উপলব্ধ | 526 নাম : তারা থাপা স্বামীর নাম: গোপাল থাপা বাড়ির নং : n0306 বয়স : 53 লিঙ্গ : মহিলা | WB/38/257/483344 ফটো উপলব্ধ | 527 নাম : শেফালী দাস স্বামীর নাম: দক্ষনিন দাস বাড়ির নং : ন/নি/৩৩৩ বয়স : ৩৩ লিঙ্গ : মহিলা | IEP1877893 ফটো উপলব্ধ |
| 528 নাম : পলাশি দাস পিতার নাম: সুধীর দাস বাড়ির নং : n0275 বয়স : 46 লিঙ্গ : মহিলা | KJY2391183 ফটো উপলব্ধ | 529 নাম : সুখদেব দাস পিতার নাম: পংচানন দাস বাড়ির নং : এন/এ বয়স : 24 লিঙ্গ : পুরুষ | IEP2522282 ফটো উপলব্ধ | 530 নাম : কালি দাস পিতার নাম: সুধির দাস বাড়ির নং : n0275 বয়স : 46 লিঙ্গ : মহিলা | KJY2391175 ফটো উপলব্ধ |
| 531 নাম : গায়ত্রী দাস স্বামীর নাম: রবি দাস বাড়ির নং : 59 বয়স : 27 লিঙ্গ : মহিলা | IEP2721926 ফটো উপলব্ধ | 532 নাম : রবি দাস মায়ের নাম: পলাশী দাস বাড়ির নং : 59 বয়স : 27 লিঙ্গ : পুরুষ | IEP2721934 ফটো উপলব্ধ | 533 নাম : চায়না দে স্বামীর নাম: কমল দে বাড়ির নং : n0309 বয়স : 61 লিঙ্গ : মহিলা | IEP2257384 ফটো উপলব্ধ |
| 534 নাম : কিরণ দেবী স্বামীর নাম: সুরেন্দ্র যাদব বাড়ির নং : খামিল বয়স : 33 লিঙ্গ : মহিলা | IEP2263812 ফটো উপলব্ধ | 535 নাম : পুসপা দেবী স্বামীর নাম: মুননা যাদব বাড়ির নং : এস এন রায় রোড বয়স : 35 লিঙ্গ : মহিলা | IEP2278992 ফটো উপলব্ধ | 536 নাম : টুম্পা দেবী পিতার নাম: বীমন চ্যাটার্জী বাড়ির নং : নং 87 বয়স : 32 লিঙ্গ : মহিলা | IEP2474302 ফটো উপলব্ধ |
| 537 নাম : স্বপন কুমার নাগ পিতার নাম: অনিল কুমার নাগ বাড়ির নং : n0212 বয়স : 66 লিঙ্গ : পুরুষ | KJY1314715 ফটো উপলব্ধ | 538 নাম : সুরেশ প্রসাদ পিতার নাম: রামপ্রসাদ প্রসাদ বাড়ির নং : n0198 বয়স : 61 লিঙ্গ : পুরুষ | IEP1297126 ফটো উপলব্ধ | 539 নাম : দ্রৌপদী হাজরা স্বামীর নাম: ভীম হাজরা বাড়ির নং : n0198 বয়স : 55 লিঙ্গ : মহিলা | WB/38/257/483343 ফটো উপলব্ধ |
| 540 নাম : কানাই হাজরা পিতার নাম: ভীম হাজরা বাড়ির নং : n0198 বয়স : 32 লিঙ্গ : পুরুষ | IEP1676014 ফটো উপলব্ধ | 541 নাম : কৃষ্ণ হাজরা পিতার নাম: ভীম হাজরা বাড়ির নং : n0198 বয়স : 38 লিঙ্গ : পুরুষ | KJY2808103 ফটো উপলব্ধ | 542 নাম : রজনী দাস স্বামীর নাম: নরেশ দাস বাড়ির নং : n0157 বয়স : 55 লিঙ্গ : মহিলা | WB/38/257/483220 ফটো উপলব্ধ |
| 543 নাম : আন্না বাউরী পিতার নাম: গোপাল বাউরী বাড়ির নং : n0219 বয়স : 55 লিঙ্গ : মহিলা | IEP2257475 ফটো উপলব্ধ | 544 নাম : বাণী বৌরী পিতার নাম: মঙ্গু বৌরী বাড়ির নং : বেলুরী বাগন পারা বয়স : 40 লিঙ্গ : পুরুষ | IEP2723682 ফটো উপলব্ধ | 545 নাম : বিদ্যা বাউরী স্বামীর নাম: কপিল বাউরী বাড়ির নং : n0216 বয়স : 39 লিঙ্গ : মহিলা | KJY2808111 ফটো উপলব্ধ |
| 546 নাম : কপিল বাউরী পিতার নাম: সুনীল বাউরী বাড়ির নং : n0216 বয়স : 42 লিঙ্গ : পুরুষ | KJY2391233 ফটো উপলব্ধ | 547 নাম : শ্রীকান্ত বাউরী পিতার নাম: সুনীল বাউরী বাড়ির নং : n0216 বয়স : 38 লিঙ্গ : পুরুষ | KJY2808095 ফটো উপলব্ধ | 548 নাম : সোমা বাউরী পিতার নাম: কপিল বাউরী বাড়ির নং : এন0216 বয়স : 21 লিঙ্গ : মহিলা | IEP2710002 ফটো উপলব্ধ |
| 549 নাম : সুমিত্রা বাউরী স্বামীর নাম: রবিন বাউরী বাড়ির নং : n0215 বয়স : 42 লিঙ্গ : মহিলা | KJY2391282 ফটো উপলব্ধ | 550 নাম : মসকুরা বিলি পিতার নাম: হাজিদ আলি শেখ বাড়ির নং : n0438 বয়স : 30 লিঙ্গ : মহিলা | IEP2099190 ফটো উপলব্ধ | 551 নাম : হাসিনা স্বামীর নাম: রাজু মিএরা বাড়ির নং : n0302 বয়স : 56 লিঙ্গ : মহিলা | WB/38/257/483151 ফটো উপলব্ধ |

বিধানসভা নির্বাচনক্ষেত্রের নং, নাম : 282-কুলটি
ভাগ নং, নাম : 3-লছিমপুর জি টি রোড (বামপার্শ্ব)

| | | | | | |
|---|--------------------------|--|--------------------------------|---|--------------------------------|
| 552 নাম : দিলীপ যাদব পিতার নাম : ভরত যাদব বাড়ির নং : n0302 বয়স : 41 লিঙ্গ : পুরুষ | IEP1167519 ফটো উপলব্ধ | 553 নাম : সনধ্যা বিশ্বাস স্বামীর নাম : অমৃত বিশ্বাস বাড়ির নং : n0344 বয়স : 53 লিঙ্গ : মহিলা | WB/38/257/483242 ফটো উপলব্ধ | 554 নাম : বিশ্ব বিশ্বাস পিতার নাম : সুধীর বিশ্বাস বাড়ির নং : n0355 বয়স : 71 লিঙ্গ : পুরুষ | KJY2391340 ফটো উপলব্ধ |
| 555 নাম : পূর্ণিমা বিশ্বাস স্বামীর নাম : বিশ্ব বিশ্বাস বাড়ির নং : n0885 বয়স : 33 লিঙ্গ : মহিলা | KJY2391357 ফটো উপলব্ধ | 556 নাম : সফলি বিশ্বাস স্বামীর নাম : কমল বিশ্বাস বাড়ির নং : n0355 বয়স : 52 লিঙ্গ : মহিলা | IEP1877885 ফটো উপলব্ধ | 557 নাম : পিন্টু বিশ্বাস পিতার নাম : কমল বিশ্বাস বাড়ির নং : n0355 বয়স : 39 লিঙ্গ : পুরুষ | IEP1549310 ফটো উপলব্ধ |
| 558 নাম : দুলারী ভূইয়া স্বামীর নাম : দেব ভূইয়া বাড়ির নং : n0432 বয়স : 51 লিঙ্গ : মহিলা | IEP2099166 ফটো উপলব্ধ | 559 নাম : দেব ভূইয়া পিতার নাম : চেতলাল মাজি মাঝি বাড়ির নং : n0432 বয়স : 56 লিঙ্গ : পুরুষ | IEP2099174 ফটো উপলব্ধ | 560 নাম : পারধুম ভূইয়া পিতার নাম : সনাতন ভূইয়া বাড়ির নং : nং.98 বয়স : 26 লিঙ্গ : পুরুষ | IEP2474294 ফটো উপলব্ধ |
| 561 নাম : মহঃ কায়ুম খান পিতার নাম : খালিক খান বাড়ির নং : নবি নগর এক্স বয়স : 37 লিঙ্গ : পুরুষ | KJY3142189 ফটো উপলব্ধ | 562 নাম : রিজওয়ান খান পিতার নাম : মহঃ গফফর খান বাড়ির নং : NABINAGAR বয়স : 38 লিঙ্গ : পুরুষ | KJY3142171 ফটো উপলব্ধ | 563 নাম : সজদা খাতুন স্বামীর নাম : রিজওয়ান খান বাড়ির নং : নবি নগর নীমটপুর বয়স : 40 লিঙ্গ : মহিলা | IEP2577021 ফটো উপলব্ধ |
| 564 নাম : করীমুন বেগম স্বামীর নাম : মোহম্মদ কাইয়ুম খান বাড়ির নং : নবি নগর বয়স : 36 লিঙ্গ : মহিলা | IEP2707990 ফটো উপলব্ধ | 565 নাম : মীরা মন্ডল স্বামীর নাম : শঙ্কর মন্ডল বাড়ির নং : n0182 বয়স : 70 লিঙ্গ : মহিলা | IEP1953165 ফটো উপলব্ধ | 566 নাম : বাবলু ঘোষ পিতার নাম : স্বপন ঘোষ বাড়ির নং : n0177 বয়স : 47 লিঙ্গ : পুরুষ | KJY1315118 ফটো উপলব্ধ |
| 567 নাম : পিন্ধি ঘোষ স্বামীর নাম : বাবলু ঘোষ বাড়ির নং : n0177 বয়স : 40 লিঙ্গ : মহিলা | KJY3212859 ফটো উপলব্ধ | 568 নাম : আজিম মহঃ পিতার নাম : রহিম মহঃ বাড়ির নং : n0266 বয়স : 59 লিঙ্গ : পুরুষ | KJY2390490 ফটো উপলব্ধ | 569 নাম : রাম মাহাতো স্বামীর নাম : সুচিত্রা মাহাতো বাড়ির নং : n0371 বয়স : 37 লিঙ্গ : পুরুষ | IEP1167568 ফটো উপলব্ধ |
| 570 নাম : কিরণ মাহাতো স্বামীর নাম : রাম মাহাতো বাড়ির নং : এস এন রোড বয়স : 33 লিঙ্গ : মহিলা | IEP2691756 ফটো উপলব্ধ | 571 নাম : সুচিত্রা মাহাতো স্বামীর নাম : অশু মাহাতো বাড়ির নং : n0200 বয়স : 59 লিঙ্গ : মহিলা | WB/38/257/483073 ফটো উপলব্ধ | 572 নাম : শরীশন মিয়া স্বামীর নাম : আবদুল খালিক মিয়া বাড়ির নং : n0170 বয়স : 51 লিঙ্গ : মহিলা | KJY2391571 ফটো উপলব্ধ |
| 573 নাম : আবদুল হুসেইন মিয়া পিতার নাম : মহঃ উসমান মিয়া বাড়ির নং : n0170 বয়স : 63 লিঙ্গ : পুরুষ | IEP1063866 ফটো উপলব্ধ | 574 নাম : সুকজলী খান স্বামীর নাম : আবদুল খালিক মিয়া বাড়ির নং : n0170 বয়স : 63 লিঙ্গ : মহিলা | IEP1428127 ফটো উপলব্ধ | 575 নাম : দেওনন্দন মৌদী পিতার নাম : প্রসাদী মৌদী বাড়ির নং : n0176 বয়স : 53 লিঙ্গ : পুরুষ | WB/38/257/483040 ফটো উপলব্ধ |
| 576 নাম : বুলবুলি মৌদী পিতার নাম : দেওনন্দন মৌদী বাড়ির নং : n0176 বয়স : 40 লিঙ্গ : মহিলা | IEP1549203 ফটো উপলব্ধ | 577 নাম : ধমেন্দ্র কুমার যাদব পিতার নাম : নন্দলাল যাদব বাড়ির নং : n0239 বয়স : 34 লিঙ্গ : পুরুষ | IEP1428028 ফটো উপলব্ধ | 578 নাম : মদন কুমার যাদব পিতার নাম : নন্দলাল যাদব বাড়ির নং : n0239 বয়স : 41 লিঙ্গ : পুরুষ | KJY2391894 ফটো উপলব্ধ |
| 579 নাম : রাম অবদেব যাদব পিতার নাম : শিবমুনী যাদব বাড়ির নং : খাটাল বয়স : 28 লিঙ্গ : পুরুষ | IEP2300903 ফটো উপলব্ধ | 580 নাম : সাজন কুমার যাদব পিতার নাম : নন্দলাল যাদব বাড়ির নং : n0239 বয়স : 37 লিঙ্গ : পুরুষ | KJY3212891 ফটো উপলব্ধ | 581 নাম : তারামনিদেবী যাদব স্বামীর নাম : বিলেন্দ্র যাদব বাড়ির নং : n0242 বয়স : 42 লিঙ্গ : মহিলা | KJY2391811 ফটো উপলব্ধ |



বিধানসভা নির্বাচনক্ষেত্রের নং, নাম : 282-কুলটি
ভাগ নং, নাম : 3-লছিপুর্ জি টি রোড (বামপার্শ্ব)

| | | | | | | | | | | | |
|-----|------------------|---|------------|-----|------------------|---|------------|-----|------------------|---|------------|
| 582 | WB/38/257/483243 | নাম : রেশমা যাদব স্বামীর নাম : রামপ্রসাদ যাদব বাড়ির নং : n0250 বয়স : 59 লিঙ্গ : মহিলা | ফটো উপলব্ধ | 583 | WB/38/257/483116 | নাম : বীরেন্দ্র যাদব পিতার নাম : দুর্লেশ্বর যাদব বাড়ির নং : n0251 বয়স : 51 লিঙ্গ : পুরুষ | ফটো উপলব্ধ | 584 | KJY2904688 | নাম : রীতাদেবী যাদব স্বামীর নাম : বিপ্লব যাদব বাড়ির নং : n0249 বয়স : 42 লিঙ্গ : মহিলা | ফটো উপলব্ধ |
| 585 | IEP1428085 | নাম : অনিতা দেবী স্বামীর নাম : বীরেন্দ্র যাদব বাড়ির নং : n0249 বয়স : 49 লিঙ্গ : মহিলা | ফটো উপলব্ধ | 586 | WB/38/257/483165 | নাম : নন্দলাল যাদব পিতার নাম : মনসদিক যাদব বাড়ির নং : n0239 বয়স : 76 লিঙ্গ : পুরুষ | ফটো উপলব্ধ | 587 | KJY2392033 | নাম : বাবলীদেবী যাদব স্বামীর নাম : সন্তোষ যাদব বাড়ির নং : n0240 বয়স : 43 লিঙ্গ : মহিলা | ফটো উপলব্ধ |
| 588 | KJY2392041 | নাম : সন্তোষ যাদব পিতার নাম : রামপ্রসাদ যাদব বাড়ির নং : n0240 বয়স : 43 লিঙ্গ : পুরুষ | ফটো উপলব্ধ | 589 | IEP1755826 | নাম : মনতোষ কুমার যাদব পিতার নাম : রাম প্রসাদ যাদব বাড়ির নং : n0240 বয়স : 36 লিঙ্গ : পুরুষ | ফটো উপলব্ধ | 590 | IEP2678597 | নাম : আমন কুমার যাদব পিতার নাম : সন্তোষ যাদব বাড়ির নং : এন0240 বয়স : 21 লিঙ্গ : পুরুষ | ফটো উপলব্ধ |
| 591 | IEP2706794 | নাম : ইন্দু কুমারী যাদব পিতার নাম : সন্তোষ যাদব বাড়ির নং : এন0241 বয়স : 20 লিঙ্গ : মহিলা | ফটো উপলব্ধ | 592 | KJY2391761 | নাম : মহেন্দ্র যাদব পিতার নাম : ডিগ্রী যাদব বাড়ির নং : n0242 বয়স : 54 লিঙ্গ : পুরুষ | ফটো উপলব্ধ | 593 | KJY2391787 | নাম : সুরেন্দ্র যাদব পিতার নাম : ডিগ্রী যাদব বাড়ির নং : n0242 বয়স : 49 লিঙ্গ : পুরুষ | ফটো উপলব্ধ |
| 594 | KJY2391795 | নাম : চিত্তাদেবী যাদব স্বামীর নাম : বীরেন্দ্র যাদব বাড়ির নং : n0242 বয়স : 49 লিঙ্গ : মহিলা | ফটো উপলব্ধ | 595 | KJY2904563 | নাম : শিবকুমারী যাদব স্বামীর নাম : জয়কিষুণ যাদব বাড়ির নং : n0246 বয়স : 71 লিঙ্গ : মহিলা | ফটো উপলব্ধ | 596 | KJY2904571 | নাম : মীরা দেবী স্বামীর নাম : বিজয় কুমার যাদব বাড়ির নং : n0246 বয়স : 43 লিঙ্গ : মহিলা | ফটো উপলব্ধ |
| 597 | WB/38/257/483215 | নাম : দুলারী যাদব স্বামীর নাম : নন্দলাল যাদব বাড়ির নং : n0246 বয়স : 66 লিঙ্গ : মহিলা | ফটো উপলব্ধ | 598 | WB/38/257/483237 | নাম : কলাবতী দেবী যাদব স্বামীর নাম : পরশুরাম যাদব বাড়ির নং : n0246 বয়স : 63 লিঙ্গ : মহিলা | ফটো উপলব্ধ | 599 | KJY2808046 | নাম : মনোজ যাদব পিতার নাম : পরশুরাম যাদব বাড়ির নং : n0246 বয়স : 39 লিঙ্গ : পুরুষ | ফটো উপলব্ধ |
| 600 | KJY2808004 | নাম : সুইটি দেবী যাদব পিতার নাম : মনোজ যাদব বাড়ির নং : n0246 বয়স : 38 লিঙ্গ : মহিলা | ফটো উপলব্ধ | 601 | KJY2391688 | নাম : রীতা যাদব স্বামীর নাম : অজয় যাদব বাড়ির নং : n0246 বয়স : 42 লিঙ্গ : মহিলা | ফটো উপলব্ধ | 602 | WB/38/257/483028 | নাম : চন্দ্রাবতী যাদব স্বামীর নাম : শীতল যাদব বাড়ির নং : n0249 বয়স : 63 লিঙ্গ : মহিলা | ফটো উপলব্ধ |
| 603 | KJY2153823 | নাম : গীতাদেবী যাদব স্বামীর নাম : রিতেশ যাদব বাড়ির নং : n0249 বয়স : 42 লিঙ্গ : মহিলা | ফটো উপলব্ধ | 604 | KJY1314749 | নাম : শিবশংকর যাদব পিতার নাম : রামচন্দ্র যাদব বাড়ির নং : n0249 বয়স : 56 লিঙ্গ : পুরুষ | ফটো উপলব্ধ | 605 | KJY1315001 | নাম : বীরেন্দ্র যাদব পিতার নাম : রামচন্দ্র যাদব বাড়ির নং : n0249 বয়স : 53 লিঙ্গ : পুরুষ | ফটো উপলব্ধ |
| 606 | IEP1428135 | নাম : সন্তোষ যাদব পিতার নাম : রামচন্দ্র যাদব বাড়ির নং : n0249 বয়স : 43 লিঙ্গ : পুরুষ | ফটো উপলব্ধ | 607 | KJY2153831 | নাম : উমেশ কুমার যাদব পিতার নাম : শীতল যাদব বাড়ির নং : n0249 বয়স : 43 লিঙ্গ : পুরুষ | ফটো উপলব্ধ | 608 | KJY2153849 | নাম : হিরামনিদেবী যাদব স্বামীর নাম : শিবশঙ্কর যাদব বাড়ির নং : n0249 বয়স : 43 লিঙ্গ : মহিলা | ফটো উপলব্ধ |
| 609 | IEP0465906 | নাম : লক্ষীনা দেবী যাদব স্বামীর নাম : সুদেশ যাদব বাড়ির নং : n0236 বয়স : 43 লিঙ্গ : মহিলা | ফটো উপলব্ধ | 610 | WB/38/257/483236 | নাম : সনবাসু দেবী যাদব পিতার নাম : রাম যাদব বাড়ির নং : n0237 বয়স : 59 লিঙ্গ : পুরুষ | ফটো উপলব্ধ | 611 | KJY2391852 | নাম : দয়ানন্দ যাদব পিতার নাম : শ্রীরাম যাদব বাড়ির নং : n0237 বয়স : 43 লিঙ্গ : পুরুষ | ফটো উপলব্ধ |

বিধানসভা নির্বাচনক্ষেত্রের নং, নাম : 282-কুলটি
ভাগ নং, নাম : 3-লছিমপুর জি টি রোড (বামপার্শ্ব)

| | | | | | | | | | | | |
|-----|------------------|---|------------|-----|------------|---|------------|-----|------------------|--|------------|
| 612 | IEP1816461 | নাম : অশোক যাদব পিতার নাম: মৌরী যাদব বাড়ির নং : n0234 বয়স : 33 লিঙ্গ : পুরুষ | ফটো উপলব্ধ | 613 | KJY2391860 | নাম : রাজকুমার যাদব পিতার নাম: দীননাথ যাদব বাড়ির নং : n0234 বয়স : 54 লিঙ্গ : পুরুষ | ফটো উপলব্ধ | 614 | IEP0465880 | নাম : সবজি দেবী যাদব স্বামীর নাম: সুদামা যাদব বাড়ির নং : n0236 বয়স : 43 লিঙ্গ : মহিলা | ফটো উপলব্ধ |
| 615 | KJY2392058 | নাম : সুদামা যাদব পিতার নাম: শিউনাথ যাদব বাড়ির নং : n0236 বয়স : 56 লিঙ্গ : পুরুষ | ফটো উপলব্ধ | 616 | IEP1167428 | নাম : রনজিত যাদব পিতার নাম: সুদামা যাদব বাড়ির নং : n0236 বয়স : 34 লিঙ্গ : পুরুষ | ফটো উপলব্ধ | 617 | IEP1549252 | নাম : ববিতা দেবী স্বামীর নাম: রাজেন্দ্র কুমার বাড়ির নং : n0301 বয়স : 37 লিঙ্গ : মহিলা | ফটো উপলব্ধ |
| 618 | WB/38/257/483094 | নাম : তেজন যাদব পিতার নাম: ময়না যাদব বাড়ির নং : n0201 বয়স : 56 লিঙ্গ : পুরুষ | ফটো উপলব্ধ | 619 | KJY2391829 | নাম : হেনা দেবী যাদব স্বামীর নাম: তেজন যাদব বাড়ির নং : n0201 বয়স : 43 লিঙ্গ : মহিলা | ফটো উপলব্ধ | 620 | KJY2391837 | নাম : সুখদেও যাদব পিতার নাম: ময়না যাদব বাড়ির নং : n0201 বয়স : 45 লিঙ্গ : পুরুষ | ফটো উপলব্ধ |
| 621 | IEP2574101 | নাম : ইন্দরিয়াম গুপ্ত পিতার নাম: মন বাহাদুর গুপ্ত বাড়ির নং : n0219 বয়স : 52 লিঙ্গ : মহিলা | ফটো উপলব্ধ | 622 | KJY3142114 | নাম : অঞ্জলী দেবী স্বামীর নাম: সুখদেও যাদব বাড়ির নং : n0201 বয়স : 30 লিঙ্গ : মহিলা | ফটো উপলব্ধ | 623 | KJY2392470 | নাম : সরোজ কুমার যাদব পিতার নাম: জগদীশ যাদব বাড়ির নং : n0220 বয়স : 41 লিঙ্গ : পুরুষ | ফটো উপলব্ধ |
| 624 | KJY3142122 | নাম : সাবিত্রী দেবী স্বামীর নাম: সরোজ কুমার যাদব বাড়ির নং : n0220 বয়স : 39 লিঙ্গ : মহিলা | ফটো উপলব্ধ | 625 | KJY2152791 | নাম : উষা দেবী যাদব স্বামীর নাম: দিলীপ যাদব বাড়ির নং : n0192 বয়স : 51 লিঙ্গ : মহিলা | ফটো উপলব্ধ | 626 | KJY2152726 | নাম : বিজয় কুমার যাদব পিতার নাম: জয়কিশোর যাদব বাড়ির নং : n0246 বয়স : 30 লিঙ্গ : পুরুষ | ফটো উপলব্ধ |
| 627 | IEP1549112 | নাম : রবীন্দ্র যাদব পিতার নাম: শ্রীরাম যাদব বাড়ির নং : n0237 বয়স : 32 লিঙ্গ : পুরুষ | ফটো উপলব্ধ | 628 | IEP1428036 | নাম : আনন্দ কুমার যাদব পিতার নাম: দীলিপ কুমার যাদব বাড়ির নং : n0192 বয়স : 32 লিঙ্গ : পুরুষ | ফটো উপলব্ধ | 629 | IEP2069508 | নাম : পূজা দেবী স্বামীর নাম: রনজিত যাদব বাড়ির নং : n0236 বয়স : 30 লিঙ্গ : মহিলা | ফটো উপলব্ধ |
| 630 | KJY2391704 | নাম : সোভাদেবী যাদব স্বামীর নাম: রমাশঙ্কর যাদব বাড়ির নং : n0248 বয়স : 43 লিঙ্গ : মহিলা | ফটো উপলব্ধ | 631 | KJY2153807 | নাম : অজয় যাদব পিতার নাম: জয়কৃষ্ণ যাদব বাড়ির নং : n0352 বয়স : 46 লিঙ্গ : পুরুষ | ফটো উপলব্ধ | 632 | IEP2730240 | নাম : রোহিত কুমার যাদব পিতার নাম: অজয় কুমার যাদব বাড়ির নং : 59 বয়স : 21 লিঙ্গ : পুরুষ | ফটো উপলব্ধ |
| 633 | WB/38/257/483213 | নাম : বীরেন্দ্র যাদব পিতার নাম: ডিগ্গী যাদব বাড়ির নং : n0358 বয়স : 51 লিঙ্গ : পুরুষ | ফটো উপলব্ধ | 634 | IEP1675990 | নাম : জিতেন্দ্র কুমার যাদব পিতার নাম: শ্রীরাম যাদব বাড়ির নং : n0237 বয়স : 39 লিঙ্গ : পুরুষ | ফটো উপলব্ধ | 635 | IEP1549104 | নাম : ধর্মেন্দ্র কুমার যাদব পিতার নাম: শ্রীরাম যাদব বাড়ির নং : n0237 বয়স : 31 লিঙ্গ : পুরুষ | ফটো উপলব্ধ |
| 636 | KJY2904993 | নাম : রিঙ্কু যাদব স্বামীর নাম: জিতেন্দ্র যাদব বাড়ির নং : n0237 বয়স : 40 লিঙ্গ : মহিলা | ফটো উপলব্ধ | 637 | KJY2152767 | নাম : দিলীপ যাদব পিতার নাম: রমাকান্ত যাদব বাড়ির নং : n0192 বয়স : 55 লিঙ্গ : পুরুষ | ফটো উপলব্ধ | 638 | WB/38/257/483309 | নাম : ভরত যাদব পিতার নাম: যোধা যাদব বাড়ির নং : n0193 বয়স : 66 লিঙ্গ : পুরুষ | ফটো উপলব্ধ |
| 639 | WB/38/257/483113 | নাম : লক্ষণ যাদব পিতার নাম: যোধা যাদব বাড়ির নং : n0193 বয়স : 55 লিঙ্গ : পুরুষ | ফটো উপলব্ধ | 640 | KJY2152882 | নাম : সকলদীপ যাদব পিতার নাম: রামাকান্ত যাদব বাড়ির নং : n0193 বয়স : 51 লিঙ্গ : পুরুষ | ফটো উপলব্ধ | 641 | KJY2152890 | নাম : অনীতা যাদব স্বামীর নাম: সকলদীপ যাদব বাড়ির নং : n0193 বয়স : 49 লিঙ্গ : মহিলা | ফটো উপলব্ধ |

| | | | | | | | | | | | |
|-----|------------------|---|------------|-----|------------------|--|------------|-----|------------------|---|------------|
| 642 | KJY2152916 | নাম : রঞ্জিত যাদব পিতার নাম: রমাকান্ত যাদব বাড়ির নং : n0193 বয়স : 42 লিঙ্গ : পুরুষ | ফটো উপলব্ধ | 643 | IEP1755859 | নাম : সুনিতা দেবী স্বামীর নাম: রঞ্জিত যাদব বাড়ির নং : n0193 বয়স : 37 লিঙ্গ : মহিলা | ফটো উপলব্ধ | 644 | IEP1167394 | নাম : কানাইয়া যাদব পিতার নাম: ভারত যাদব বাড়ির নং : n0193 বয়স : 38 লিঙ্গ : পুরুষ | ফটো উপলব্ধ |
| 645 | IEP2693448 | নাম : গুড়িয়া দেবী স্বামীর নাম: কানাইয়া যাদব বাড়ির নং : 59 বয়স : 32 লিঙ্গ : মহিলা | ফটো উপলব্ধ | 646 | IEP2727790 | নাম : কুন্দন কুমার যাদব পিতার নাম: সকলদীপ যাদব বাড়ির নং : 59 বয়স : 27 লিঙ্গ : পুরুষ | ফটো উপলব্ধ | 647 | IEP2727923 | নাম : সুরজ যাদব পিতার নাম: সকলদীপ যাদব বাড়ির নং : 59 বয়স : 22 লিঙ্গ : পুরুষ | ফটো উপলব্ধ |
| 648 | WB/38/257/483276 | নাম : বিনোদ যাদব পিতার নাম: হারিকা যাদব বাড়ির নং : n0195 বয়স : 61 লিঙ্গ : পুরুষ | ফটো উপলব্ধ | 649 | WB/38/257/483240 | নাম : দৌলতি দেবী যাদব স্বামীর নাম: বিনোদ যাদব বাড়ির নং : n0195 বয়স : 56 লিঙ্গ : মহিলা | ফটো উপলব্ধ | 650 | WB/38/257/483074 | নাম : রাজকুমার যাদব পিতার নাম: হারিকা যাদব বাড়ির নং : n0195 বয়স : 50 লিঙ্গ : পুরুষ | ফটো উপলব্ধ |
| 651 | WB/38/257/483316 | নাম : জয়কুমার যাদব পিতার নাম: হারিকা যাদব বাড়ির নং : n0195 বয়স : 49 লিঙ্গ : পুরুষ | ফটো উপলব্ধ | 652 | IEP1549161 | নাম : কবিতা দেবী স্বামীর নাম: জয়কুমার যাদব বাড়ির নং : n0195 বয়স : 37 লিঙ্গ : মহিলা | ফটো উপলব্ধ | 653 | IEP1549278 | নাম : শীলা দেবী স্বামীর নাম: রাজ কুমার যাদব বাড়ির নং : n0195 বয়স : 37 লিঙ্গ : মহিলা | ফটো উপলব্ধ |
| 654 | WB/38/257/483306 | নাম : শ্যামবিহারী যাদব পিতার নাম: দশরথ যাদব বাড়ির নং : n0197 বয়স : 61 লিঙ্গ : পুরুষ | ফটো উপলব্ধ | 655 | IEP1816420 | নাম : রাম বাবু যাদব পিতার নাম: শ্যামবিহারী যাদব বাড়ির নং : n0197 বয়স : 29 লিঙ্গ : পুরুষ | ফটো উপলব্ধ | 656 | WB/38/257/483093 | নাম : মথুরা যাদব পিতার নাম: নিহোরা যাদব বাড়ির নং : n0244 বয়স : 76 লিঙ্গ : পুরুষ | ফটো উপলব্ধ |
| 657 | KJY2391902 | নাম : যোগেন্দ্র যাদব পিতার নাম: মথুরা যাদব বাড়ির নং : n0244 বয়স : 42 লিঙ্গ : পুরুষ | ফটো উপলব্ধ | 658 | IEP2263820 | নাম : সুরেন্দ্র যাদব পিতার নাম: শ্যাম বিহারী যাদব বাড়ির নং : খাটাল বয়স : 28 লিঙ্গ : পুরুষ | ফটো উপলব্ধ | 659 | IEP2263838 | নাম : লাল বাবু যাদব পিতার নাম: শ্যাম বিহারী যাদব বাড়ির নং : খাটাল বয়স : 25 লিঙ্গ : পুরুষ | ফটো উপলব্ধ |
| 660 | KJY2392512 | নাম : রমাশঙ্কর যাদব পিতার নাম: কবল ধারী যাদব বাড়ির নং : n0238 বয়স : 43 লিঙ্গ : পুরুষ | ফটো উপলব্ধ | 661 | IEP2581957 | নাম : সাজিদ আনসারি অন্যান্য: হাজরা রয় বাড়ির নং : গান্ধি নগর বয়স : 23 লিঙ্গ : পুরুষ | ফটো উপলব্ধ | 662 | WB/38/257/483239 | নাম : গীতাদেবী যাদব স্বামীর নাম: শিউমুলী যাদব বাড়ির নং : n0238 বয়স : 63 লিঙ্গ : মহিলা | ফটো উপলব্ধ |
| 663 | IEP2257491 | নাম : হাজরা রয় স্বামীর নাম: জয়ন্ত রয় বাড়ির নং : n0238 বয়স : 66 লিঙ্গ : মহিলা | ফটো উপলব্ধ | 664 | KJY2904597 | নাম : বিজয় যাদব পিতার নাম: শ্রীরাম যাদব বাড়ির নং : n0238 বয়স : 43 লিঙ্গ : পুরুষ | ফটো উপলব্ধ | 665 | IEP1549195 | নাম : বাপী রাম পিতার নাম: ভোলা রাম বাড়ির নং : n0253 বয়স : 46 লিঙ্গ : পুরুষ | ফটো উপলব্ধ |
| 666 | WB/38/257/483105 | নাম : বইনজা রায় পিতার নাম: বন্দী রায় বাড়ির নং : n0202 বয়স : 66 লিঙ্গ : পুরুষ | ফটো উপলব্ধ | 667 | WB/38/257/483129 | নাম : শঙ্করী রায় স্বামীর নাম: বইনজা রায় বাড়ির নং : n0202 বয়স : 61 লিঙ্গ : মহিলা | ফটো উপলব্ধ | 668 | KJY2392124 | নাম : মনিকা যাদব স্বামীর নাম: গিদি ক যাদব বাড়ির নং : n0202 বয়স : 58 লিঙ্গ : মহিলা | ফটো উপলব্ধ |
| 669 | IEP1167410 | নাম : মুন্না যাদব পিতার নাম: গিদি ক যাদব বাড়ির নং : n0202 বয়স : 35 লিঙ্গ : পুরুষ | ফটো উপলব্ধ | 670 | KJY2392108 | নাম : মোহন রায় পিতার নাম: বিনোদ রায় বাড়ির নং : n0202 বয়স : 42 লিঙ্গ : পুরুষ | ফটো উপলব্ধ | 671 | IEP1549294 | নাম : পূর্ণিমা রায় স্বামীর নাম: মোহন রায় বাড়ির নং : n0202 বয়স : 35 লিঙ্গ : মহিলা | ফটো উপলব্ধ |

বিধানসভা নির্বাচনক্ষেত্রের নং, নাম : 282-কুলটি
ভাগ নং, নাম : 3-লছিপুর জি টি রোড (বামপার্শ্ব)

| | | | | | | | | |
|--|------------------|------------|---|------------------|------------|--|-------------------|------------|
| 672 | WB/38/257/483133 | ফটো উপলব্ধ | 673 | IEP1676022 | ফটো উপলব্ধ | 674 | IEP2046613 | ফটো উপলব্ধ |
| নাম : শম্ভু রায় পিতার নাম: শঙ্কর রায় বাড়ির নং : n0268 বয়স : 48 লিঙ্গ : পুরুষ | | | নাম : পঙ্কজ ভানু রয় পিতার নাম: শঙ্কর রায় বাড়ির নং : n0268 বয়স : 33 লিঙ্গ : পুরুষ | | | নাম : অঞ্জনা রায় পিতার নাম: গোবিন্দ রায় বাড়ির নং : n0423 বয়স : 32 লিঙ্গ : মহিলা | | |
| 675 | IEP1953181 | ফটো উপলব্ধ | 676 | IEP2606697 | ফটো উপলব্ধ | 677 | IEP1167535 | ফটো উপলব্ধ |
| নাম : পূজা শর্মা স্বামীর নাম: শচীদানন্দ শর্মা বাড়ির নং : n0188 বয়স : 30 লিঙ্গ : মহিলা | | | নাম : দিবকর শাহ পিতার নাম: হরিহর শাহ বাড়ির নং : এন37 বয়স : 63 লিঙ্গ : পুরুষ | | | নাম : কৃষ্ণ সাউ পিতার নাম: দীবাঙ্কর সাউ বাড়ির নং : n0353 বয়স : 37 লিঙ্গ : পুরুষ | | |
| 678 | IEP1428077 | ফটো উপলব্ধ | 679 | IEP2292936 | ফটো উপলব্ধ | 680 | WB/38/257/483410 | ফটো উপলব্ধ |
| নাম : সিরাজ শেখ পিতার নাম: কালাম শেখ বাড়ির নং : n0267 বয়স : 35 লিঙ্গ : পুরুষ | | | নাম : মুরসিদা শেখ স্বামীর নাম: আখন শেখ বাড়ির নং : n0227 বয়স : 53 লিঙ্গ : মহিলা | | | নাম : আমরুল শেখ পিতার নাম: রজক শেখ বাড়ির নং : n0276 বয়স : 65 লিঙ্গ : পুরুষ | | |
| 681 | WB/38/257/483205 | ফটো উপলব্ধ | 682 | WB/38/257/483376 | ফটো উপলব্ধ | 683 | IEP1953173 | ফটো উপলব্ধ |
| নাম : ছোটবিবি পিতার নাম: কালু বাড়ির নং : n0276 বয়স : 63 লিঙ্গ : মহিলা | | | নাম : সন্তোষ সাউ পিতার নাম: মদন গোপাল সাউ বাড়ির নং : n0189 বয়স : 49 লিঙ্গ : পুরুষ | | | নাম : সুনীতা সাউ স্বামীর নাম: সন্তোষ সাউ বাড়ির নং : n0189 বয়স : 49 লিঙ্গ : মহিলা | | |
| 684 | KJY2904795 | ফটো উপলব্ধ | 685 | WB/38/257/483112 | ফটো উপলব্ধ | 686 | WB/38/257/3483330 | ফটো উপলব্ধ |
| নাম : ববি বেগম স্বামীর নাম: মহঃনিজাম বাড়ির নং : n0221 বয়স : 47 লিঙ্গ : মহিলা | | | নাম : নীজাম মহঃ পিতার নাম: শামহমাদ মহঃ বাড়ির নং : n0184 বয়স : 49 লিঙ্গ : পুরুষ | | | নাম : পাঁচু সাউ পিতার নাম: নানকু সাউ বাড়ির নং : n0184 বয়স : 76 লিঙ্গ : পুরুষ | | |
| 687 | IEP2509875 | ফটো উপলব্ধ | 688 | IEP2027100 | ফটো উপলব্ধ | 689 | IEP2628014 | ফটো উপলব্ধ |
| নাম : মিনা দেবী স্বামীর নাম: দীবাঙ্কর সাউ বাড়ির নং : n0191 বয়স : 60 লিঙ্গ : মহিলা | | | নাম : উমা সাউ স্বামীর নাম: চন্দন সাউ বাড়ির নং : n0189 বয়স : 29 লিঙ্গ : মহিলা | | | নাম : আরতি শাহ স্বামীর নাম: গোবিন্দ শাহ বাড়ির নং : এন0190 বয়স : 34 লিঙ্গ : মহিলা | | |
| 690 | IEP2590933 | ফটো উপলব্ধ | 691 | IEP2590941 | ফটো উপলব্ধ | 692 | KJY2392223 | ফটো উপলব্ধ |
| নাম : মহেশ সাউ পিতার নাম: লক্ষী সাউ বাড়ির নং : n0190 বয়স : 65 লিঙ্গ : পুরুষ | | | নাম : আশা দেবী সাউ স্বামীর নাম: মহেশ সাউ বাড়ির নং : n0190 বয়স : 60 লিঙ্গ : মহিলা | | | নাম : শেফালী সাউ স্বামীর নাম: দীনেশ সাউ বাড়ির নং : n0169 বয়স : 51 লিঙ্গ : মহিলা | | |
| 693 | IEP2257400 | ফটো উপলব্ধ | 694 | KJY2153385 | ফটো উপলব্ধ | 695 | KJY2808061 | ফটো উপলব্ধ |
| নাম : রাজেশ সাউ পিতার নাম: মদনগোপাল সাউ বাড়ির নং : n0189 বয়স : 49 লিঙ্গ : পুরুষ | | | নাম : রানী দেবী সাউ স্বামীর নাম: রাজেশ সাউ বাড়ির নং : n0189 বয়স : 46 লিঙ্গ : মহিলা | | | নাম : চন্দন সাউ পিতার নাম: মদন গোপাল সাউ বাড়ির নং : n0189 বয়স : 41 লিঙ্গ : পুরুষ | | |
| 696 | IEP2719219 | ফটো উপলব্ধ | 697 | IEP1167386 | ফটো উপলব্ধ | 698 | KJY2904811 | ফটো উপলব্ধ |
| নাম : অতিথি সাউ পিতার নাম: রাজেশ সাউ বাড়ির নং : 59 বয়স : 20 লিঙ্গ : মহিলা | | | নাম : গোবিন্দ সাউ পিতার নাম: মহেশ সাউ বাড়ির নং : n0190 বয়স : 36 লিঙ্গ : পুরুষ | | | নাম : রাজেশ সাউ পিতার নাম: পাঁচু সাউ বাড়ির নং : n0190 বয়স : 42 লিঙ্গ : পুরুষ | | |
| 699 | IEP1063874 | ফটো উপলব্ধ | 700 | KJY3142197 | ফটো উপলব্ধ | 701 | IEP1063908 | ফটো উপলব্ধ |
| নাম : নিতু সাউ স্বামীর নাম: রাজেশ সাউ বাড়ির নং : n0190 বয়স : 40 লিঙ্গ : মহিলা | | | নাম : দিলীপ সাউ পিতার নাম: সুখদেব সাউ বাড়ির নং : n0191 বয়স : 41 লিঙ্গ : পুরুষ | | | নাম : আশা দেবী স্বামীর নাম: দিলীপ সাউ বাড়ির নং : n0191 বয়স : 39 লিঙ্গ : মহিলা | | |



বিধানসভা নির্বাচনকেন্দ্রের নং, নাম : 282-কুলটি
ভাগ নং, নাম : 3-লছিপুর জি টি রোড (বামপার্শ্ব)

| | | | | | | | | |
|---|------------------|------------|---|------------------|------------|--|------------------|------------|
| 702 | WB/38/257/483257 | ফটো উপলব্ধ | 703 | WB/38/257/483258 | ফটো উপলব্ধ | 704 | IEP1755784 | ফটো উপলব্ধ |
| নাম : শান্তিদেবী সিং স্বামীর নাম: মহেন্দ্র সিং বাড়ির নং : n0206 বয়স : 69 লিঙ্গ : মহিলা | | | নাম : সঞ্জয় সিং পিতার নাম: সুপ্রীত সিং বাড়ির নং : n0223 বয়স : 49 লিঙ্গ : পুরুষ | | | নাম : দিপা সিং স্বামীর নাম: সঞ্জয় সিং বাড়ির নং : n0223 বয়স : 44 লিঙ্গ : মহিলা | | |
| 705 | KJY2392355 | ফটো উপলব্ধ | 706 | IEP1549138 | ফটো উপলব্ধ | 707 | IEP2462935 | ফটো উপলব্ধ |
| নাম : সনাতনদেবী সিং স্বামীর নাম: ববন সিং বাড়ির নং : n0261 বয়স : 67 লিঙ্গ : মহিলা | | | নাম : মুসকান শর্মা স্বামীর নাম: কার্তিক শর্মা বাড়ির নং : n0269 বয়স : 38 লিঙ্গ : মহিলা | | | নাম : পূর্ণিমা দেবী সিং স্বামীর নাম: রঞ্জিত সিং বাড়ির নং : এন-0121 বয়স : 64 লিঙ্গ : মহিলা | | |
| 708 | KJY2904894 | ফটো উপলব্ধ | 709 | IEP2474765 | ফটো উপলব্ধ | 710 | KJY2904886 | ফটো উপলব্ধ |
| নাম : সনিয়া সিং স্বামীর নাম: বিজয় সিং বাড়ির নং : n0206 বয়স : 38 লিঙ্গ : মহিলা | | | নাম : রাহুল সিং পিতার নাম: সুরজ সিং বাড়ির নং : নং.76 বয়স : 25 লিঙ্গ : পুরুষ | | | নাম : বিজয় সিং পিতার নাম: মহেন্দ্র সিং বাড়ির নং : n0206 বয়স : 45 লিঙ্গ : পুরুষ | | |
| 711 | KJY1314970 | ফটো উপলব্ধ | 712 | KJY2392389 | ফটো উপলব্ধ | 713 | KJY3212909 | ফটো উপলব্ধ |
| নাম : বিরজু সিং পিতার নাম: রাজু সিং বাড়ির নং : n0281 বয়স : 46 লিঙ্গ : পুরুষ | | | নাম : মামনি সিং স্বামীর নাম: বিরজু সিং বাড়ির নং : n0281 বয়স : 42 লিঙ্গ : মহিলা | | | নাম : দীপক সিং পিতার নাম: রঞ্জিত সিং বাড়ির নং : n0269 বয়স : 39 লিঙ্গ : পুরুষ | | |
| 714 | KJY3142106 | ফটো উপলব্ধ | 715 | KJY2392272 | ফটো উপলব্ধ | 716 | WB/38/257/483252 | ফটো উপলব্ধ |
| নাম : মহিবা বিক্রি স্বামীর নাম: মাজির হুসেন বাড়ির নং : n0850 বয়স : 40 লিঙ্গ : মহিলা | | | নাম : হিরণ্ময় সিং পিতার নাম: মদন সিং বাড়ির নং : n0199 বয়স : 61 লিঙ্গ : মহিলা | | | নাম : লাল সিং স্বামীর নাম: মদন সিং বাড়ির নং : n0199 বয়স : 59 লিঙ্গ : মহিলা | | |
| 717 | WB/38/257/483097 | ফটো উপলব্ধ | 718 | WB/38/257/483130 | ফটো উপলব্ধ | 719 | KJY2904845 | ফটো উপলব্ধ |
| নাম : গঙ্গা সিং পিতার নাম: মদন সিং বাড়ির নং : n0199 বয়স : 50 লিঙ্গ : পুরুষ | | | নাম : যমুনা সিং পিতার নাম: মদন সিং বাড়ির নং : n0199 বয়স : 49 লিঙ্গ : পুরুষ | | | নাম : জয়া সিং স্বামীর নাম: যমুনা সিং বাড়ির নং : n0199 বয়স : 42 লিঙ্গ : মহিলা | | |
| 720 | IEP1167402 | ফটো উপলব্ধ | 721 | IEP1676006 | ফটো উপলব্ধ | 722 | KJY2392298 | ফটো উপলব্ধ |
| নাম : গনেশ সিং পিতার নাম: মদন সিং বাড়ির নং : n0199 বয়স : 38 লিঙ্গ : পুরুষ | | | নাম : সুমন সিং পিতার নাম: মদন সিং বাড়ির নং : n0199 বয়স : 31 লিঙ্গ : পুরুষ | | | নাম : মিঠু সিং স্বামীর নাম: গঙ্গা সিং বাড়ির নং : n0199 বয়স : 43 লিঙ্গ : মহিলা | | |
| Q 723 | IEP2748564 | ফটো উপলব্ধ | 724 | IEP2780450 | ফটো উপলব্ধ | 725 | IEP2780427 | ফটো উপলব্ধ |
| নাম : বাবু ভুইয়া পিতার নাম: দেবু ভুইয়া বাড়ির নং : এন00116 বয়স : 24 লিঙ্গ : পুরুষ | | | নাম : শারদা কুমারী যাদব পিতার নাম: যোগেন্দ্র যাদব বাড়ির নং : 59 বয়স : 21 লিঙ্গ : মহিলা | | | নাম : পূজা কুমারী যাদব পিতার নাম: তাপেশ্বর যাদব বাড়ির নং : 59 বয়স : 21 লিঙ্গ : মহিলা | | |
| 726 | IEP2789790 | ফটো উপলব্ধ | | | | | | |
| নাম : বিবেক সিং পিতার নাম: গঙ্গা সিং বাড়ির নং : চাবকা বয়স : 21 লিঙ্গ : পুরুষ | | | | | | | | |



| | | |
|---|---|------------|
| 727 | 3 | IEP2794568 |
| নাম : অঙ্কিতা কুমারী যাদব পিতার নাম: রাজিত যাদব বাড়ির নং : নীঅর হনুমান মন্দির বয়স : 22 লিঙ্গ : মহিলা | | ফটো উপলব্ধ |



| | | |
|--|---|------------|
| 728 | 3 | IEP2809333 |
| নাম : আরতি কুমারী যাদব পিতার নাম: রাজ কুমার যাদব বাড়ির নং : 59 বয়স : 22 লিঙ্গ : মহিলা | | ফটো উপলব্ধ |

| | | |
|---|---|------------|
| 729 | 3 | IEP2811925 |
| নাম : কাঞ্চন কুমারী যাদব পিতার নাম: শ্যাম বিহারী যাদব বাড়ির নং : 59 বয়স : 22 লিঙ্গ : মহিলা | | ফটো উপলব্ধ |

| | | |
|---|---|------------|
| 730 | 3 | IEP2815496 |
| নাম : সোনু কুমার যাদব পিতার নাম: শিবশংকর যাদব বাড়ির নং : 13 বয়স : 22 লিঙ্গ : পুরুষ | | ফটো উপলব্ধ |

| | | |
|--|---|------------|
| 731 | 2 | IEP2816320 |
| নাম : বিকাশ ভূইয়া পিতার নাম: সীতারাম ভূইয়া বাড়ির নং : ভূইন্যা পারা বয়স : 21 লিঙ্গ : পুরুষ | | ফটো উপলব্ধ |

নির্বাচক সংখ্যার সারসংক্ষেপ :

A) নির্বাচকের সংখ্যা :

| | নির্বাচক তালিকার প্রকৃতি | নির্বাচক তালিকার পরিচিতি : | নির্বাচকের সংখ্যা : | | | | |
|--|---|----------------------------|---|-------|--------------|-----|-----|
| | | | পুরুষ | মহিলা | তৃতীয় লিঙ্গ | মোট | |
| I | মূল তালিকা | মূল তালিকা | বিশেষ নিবিড় সংশোধন ২০২৬ এর চূড়ান্ত ভোটার তালিকার সহিত 06-04-2026 তারিখ অবধি সংশোধিত নির্বাচক তালিকা | 357 | 369 | 0 | 726 |
| II | 1- সংযোজন তালিকা | সংযোজনী 1 | বিশেষ সংক্ষিপ্ত সংশোধন 2026 | 0 | 1 | 0 | 1 |
| | | সংযোজনী 2 | ধারাবাহিক সংশোধন 2026 | 2 | 2 | 0 | 4 |
| | | | মোট | 2 | 3 | 0 | 5 |
| III | 2- বিয়োজন তালিকা | সংযোজনী 1 | বিশেষ সংক্ষিপ্ত সংশোধন 2026 | 5 | 5 | 0 | 10 |
| | | সংযোজনী 2 | ধারাবাহিক সংশোধন 2026 | 0 | 0 | 0 | 0 |
| | | | মোট | 5 | 5 | 0 | 10 |
| IV | 'লিঙ্গ ক্ষেত্রের' পরিবর্তনের কারণে পার্থক্য | | | 0 | 0 | 0 | 0 |
| V | বিচারপ্রক্রিয়ার অধীনস্থ | | | 0 | 0 | 0 | 0 |
| VI | বিচার বিভাগীয় আধিকারিক কর্তৃক বিচারপূর্বক নিষ্পত্তির পর বিয়োজিত | | | 23 | 65 | 0 | 88 |
| নির্বাচকের মোট সংখ্যা (I+II-III+IV-V-VI) | | | | 331 | 302 | 0 | 633 |

B) ক্রটি সংশোধনের সংখ্যা :

| নির্বাচক তালিকার প্রকৃতি | নির্বাচক তালিকার পরিচিতি : | ক্রটি সংশোধনের সংখ্যা : |
|--------------------------|-----------------------------|-------------------------|
| সংযোজনী 1 | বিশেষ সংক্ষিপ্ত সংশোধন 2026 | 0 |
| সংযোজনী 2 | ধারাবাহিক সংশোধন 2026 | 0 |
| | মোট | 0 |

নির্বাচক নিবন্ধন আধিকারিকের স্বাক্ষর

E-মৃত, S-স্থানান্তরিত, R-একাধিকবার অন্তর্ভুক্ত, M-নিখোঁজ, Q-যোগ্য নহে