



নির্বাচক তালিকা 2026 S25 পশ্চিমবঙ্গ

| | | | | | |
|---|-----------------------|--|-------|--------------|-----|
| বিধানসভা নির্বাচনক্ষেত্রের নং, নাম ও সংরক্ষণের স্থিতি : 282 - কুলটি (সাধারণ) | | অংশ নং : 155 | | | |
| বিধানসভা নির্বাচনক্ষেত্রটি যে লোকসভা নির্বাচনক্ষেত্রের / ক্ষেত্রসমূহের অন্তর্ভুক্ত তার নং, নাম ও সংরক্ষণ স্থিতি : 40 - আসানসোল (সাধারণ) | | | | | |
| 1. সংশোধনের পূর্ণ বিবরণ | | | | | |
| সংশোধনের বৎসর : | 2026 | নির্বাচক তালিকার পরিচিতি : | | | |
| ভিত্তি তারিখ : | 01-01-2026 | বিশেষ নিবিড় সংশোধন ২০২৬ এর চূড়ান্ত ভোটার তালিকার সহিত 06-04-2026 তারিখ অবধি সংশোধিত নির্বাচক তালিকা | | | |
| সংশোধনের প্রকৃতি : | ধারাবাহিক সংশোধন 2026 | | | | |
| প্রকাশনার তারিখ : | 06-04-2026 | | | | |
| 2. অংশ ও নির্বাচনী এলাকার পূর্ণ বিবরণ : | | | | | |
| অংশের ভাগ নং ও নাম : | | | | | |
| 1-ডি ভি সি কলোনী | | প্রধান শহর/গ্রাম : আসানসোল পৌরনিগম ওয়ার্ড : ৭২ থানা : কুলটি গ্রাম পঞ্চগয়েত : ব্লক : মহকুমা : আসানসোল সদর জেলা : পশ্চিম বর্ধমান পিন : 713343 | | | |
| 2-ডি ভি সি কলোনী (উত্তর পাড়া) | | | | | |
| 3-ডি ভি সি কলোনী(পশ্চিম পাড়া) | | | | | |
| | | | | | |
| 3. ভোট গ্রহন কেন্দ্রের পূর্ণ বিবরণ : | | | | | |
| ভোট গ্রহন কেন্দ্রের নং, নাম : | | ভোট গ্রহন কেন্দ্রের শ্রেণী : | | শহরাঞ্চল | |
| 155 - কুলটি গার্লস হাই স্কুল | | এই অংশে সহায়ক ভোটগ্রহন কেন্দ্রের সংখ্যা : | | 0 | |
| ভোট গ্রহন কেন্দ্রের ঠিকানা : | | | | | |
| কুলটি গার্লস হাই স্কুল, রুম-১, কুলটি | | | | | |
| 4. নির্বাচকের সংখ্যা : | | | | | |
| প্রথম ক্রমিক নং | শেষ ক্রমিক নং | মোট সংখ্যা | | | |
| | | পুরুষ | মহিলা | তৃতীয় লিঙ্গ | মোট |
| 1 | 812 | 379 | 384 | 0 | 763 |

নির্বাচক নিবন্ধন আধিকারিকের স্বাক্ষর

Nazri Naksha



Google Map View

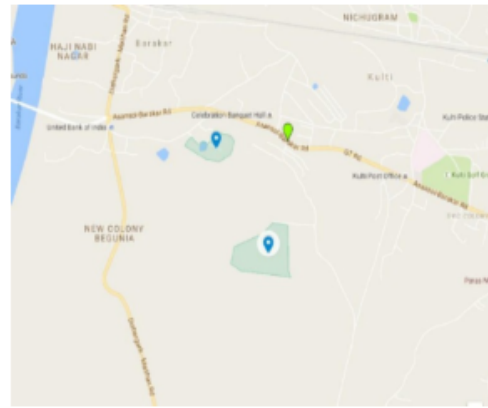

Polling Station Building Front View



Polling Station Front View



Cad View

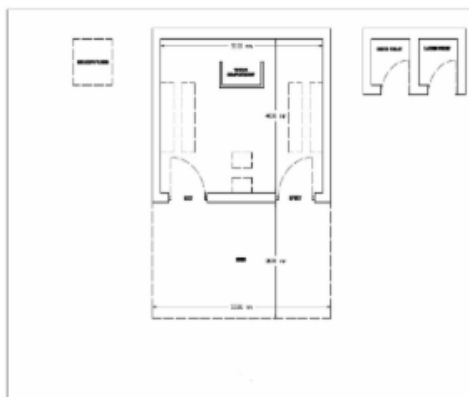

Key MAP View





| | | | | | | | | | | | |
|----|------------------|---|------------|----|------------|--|------------|----|------------------|--|------------|
| 1 | WB/38/257/129024 | নাম : মহঃ ফিরোজউদ্দিন পিতার নাম: মহঃ আফতাবউদ্দীন বাড়ির নং : n0067 বয়স : 57 লিঙ্গ : পুরুষ | ফটো উপলব্ধ | 2 | IEP1439488 | নাম : জ্যোতি শর্মা পিতার নাম: গনেশ প্রসাদ শর্মা বাড়ির নং : n0036 বয়স : 36 লিঙ্গ : মহিলা | ফটো উপলব্ধ | 3 | IEP1187558 | নাম : সোনী দেবী স্বামীর নাম: কমল কিশোর মিত্ত্রী বাড়ির নং : n0036 বয়স : 38 লিঙ্গ : মহিলা | ফটো উপলব্ধ |
| 4 | KJY1903616 | নাম : কমল কিশোর মিত্ত্রী পিতার নাম: গনেশ চন্দ্র মিত্ত্রী বাড়ির নং : n0036 বয়স : 45 লিঙ্গ : পুরুষ | ফটো উপলব্ধ | 5 | IEP1187566 | নাম : অজিত প্রসাদ পিতার নাম: গনেশ প্রসাদ বাড়ির নং : n0036 বয়স : 33 লিঙ্গ : পুরুষ | ফটো উপলব্ধ | 6 | WB/38/257/222309 | নাম : সুগন্যা দেবী স্বামীর নাম: তুলসী ভূইয়া বাড়ির নং : n0063 বয়স : 67 লিঙ্গ : মহিলা | ফটো উপলব্ধ |
| 7 | KJY2829562 | নাম : টগর রায় স্বামীর নাম: সত্যেন্দ্র রায় বাড়ির নং : n0263 বয়স : 42 লিঙ্গ : মহিলা | ফটো উপলব্ধ | 8 | IEP1759117 | নাম : অনিতা দেবী স্বামীর নাম: জিতেন্দ্র মিত্ত্রী বাড়ির নং : n0245 বয়স : 42 লিঙ্গ : মহিলা | ফটো উপলব্ধ | 9 | IEP1693076 | নাম : রাবিয়া খাতুন পিতার নাম: আলাউদ্দিন মহম্মাদ বাড়ির নং : n0230 বয়স : 48 লিঙ্গ : মহিলা | ফটো উপলব্ধ |
| 10 | IEP1565142 | নাম : আতিকুর রহমান পিতার নাম: লতিফুর রহমান বাড়ির নং : n0213 বয়স : 71 লিঙ্গ : পুরুষ | ফটো উপলব্ধ | 11 | IEP1565134 | নাম : মিল্লাতুর রহমান পিতার নাম: আতিকুর রহমান বাড়ির নং : n0212 বয়স : 43 লিঙ্গ : পুরুষ | ফটো উপলব্ধ | 12 | IEP1565126 | নাম : আজিজুর রহমান পিতার নাম: আতিকুর রহমান বাড়ির নং : n0211 বয়স : 41 লিঙ্গ : পুরুষ | ফটো উপলব্ধ |
| 13 | IEP1565118 | নাম : শামিসুর রহমান পিতার নাম: আতিকুর রহমান বাড়ির নং : n0210 বয়স : 38 লিঙ্গ : পুরুষ | ফটো উপলব্ধ | 14 | IEP1565100 | নাম : জিয়াউর হরমন পিতার নাম: আতিকুর রহমান বাড়ির নং : n0209 বয়স : 36 লিঙ্গ : পুরুষ | ফটো উপলব্ধ | 15 | IEP1565092 | নাম : নুর আইশা স্বামীর নাম: আজিজুর রহমান বাড়ির নং : n0208 বয়স : 36 লিঙ্গ : মহিলা | ফটো উপলব্ধ |
| 16 | KJY2589539 | নাম : বিকাশ কুমার পিতার নাম: অশোক কুমার বাড়ির নং : n0081 বয়স : 43 লিঙ্গ : পুরুষ | ফটো উপলব্ধ | 17 | KJY1849355 | নাম : রোশন আখতার স্বামীর নাম: মহঃ ফিরোজউদ্দীন বাড়ির নং : n0085 বয়স : 47 লিঙ্গ : মহিলা | ফটো উপলব্ধ | 18 | WB/38/257/201315 | নাম : মায়াদেবী স্বামীর নাম: গনেশ মিত্ত্রী বাড়ির নং : n0035 বয়স : 67 লিঙ্গ : মহিলা | ফটো উপলব্ধ |
| 19 | IEP2520112 | নাম : জীতেন্দ্র মিত্ত্রী পিতার নাম: গনেশ মিত্ত্রী বাড়ির নং : n0035 বয়স : 51 লিঙ্গ : পুরুষ | ফটো উপলব্ধ | 20 | KJY2829687 | নাম : বিনোদ মিত্ত্রী পিতার নাম: গনেশ চন্দ্র মিত্ত্রী বাড়ির নং : n0035 বয়স : 38 লিঙ্গ : পুরুষ | ফটো উপলব্ধ | 21 | IEP2307460 | নাম : উষা দেবী প্রসাদ স্বামীর নাম: গনেশ (মিত্ত্রী) প্রসাদ বাড়ির নং : n0035 বয়স : 52 লিঙ্গ : মহিলা | ফটো উপলব্ধ |
| 22 | IEP1439496 | নাম : পুনম দেবী প্রসাদ স্বামীর নাম: অজিত প্রসাদ বাড়ির নং : n0036 বয়স : 30 লিঙ্গ : মহিলা | ফটো উপলব্ধ | 23 | IEP2307312 | নাম : গণেশ প্রসাদ পিতার নাম: হরি প্রসাদ বাড়ির নং : n0036 বয়স : 62 লিঙ্গ : পুরুষ | ফটো উপলব্ধ | 24 | IEP1935055 | নাম : পিঙ্কি সাউ পিতার নাম: ম্যানেজার সাউ বাড়ির নং : বয়স : 29 লিঙ্গ : মহিলা | ফটো উপলব্ধ |
| 25 | IEP2352565 | নাম : রিমু চৌধুরী স্বামীর নাম: অভিষেক ঘোষ বাড়ির নং : N0035 বয়স : 57 লিঙ্গ : মহিলা | ফটো উপলব্ধ | 26 | IEP2352581 | নাম : অর্পিতা ঘোষ পিতার নাম: অভিষেক ঘোষ বাড়ির নং : N0036 বয়স : 30 লিঙ্গ : মহিলা | ফটো উপলব্ধ | 27 | IEP2450435 | নাম : রানি কুশবাহা স্বামীর নাম: শ্যাম প্রসাদ কুশবাহা বাড়ির নং : এন0210 বয়স : 25 লিঙ্গ : মহিলা | ফটো উপলব্ধ |
| 28 | IEP2453587 | নাম : উপেন্দ্র ভূইয়া পিতার নাম: তুলসী ভূইয়া বাড়ির নং : এন044 বয়স : 50 লিঙ্গ : পুরুষ | ফটো উপলব্ধ | 29 | IEP2601599 | নাম : চান্দা মিত্ত্রী স্বামীর নাম: বিনোদ মিত্ত্রী বাড়ির নং : এন00/পী-152 বয়স : 34 লিঙ্গ : মহিলা | ফটো উপলব্ধ | 30 | IEP2100253 | নাম : মহঃ রিঙ্কু পিতার নাম: মহঃ সামসুদ্দীন বাড়ির নং : n0262 বয়স : 35 লিঙ্গ : পুরুষ | ফটো উপলব্ধ |



| | | | | | | | | | | | |
|----|------------------|---|------------|----|------------------|---|------------|----|------------|--|------------|
| 31 | IEP2279883 | নাম : মহঃ রিয়াজুল হক পিতার নাম: মহঃ আনোয়ার খান বাড়ির নং : n0293 বয়স : 45 লিঙ্গ : পুরুষ | ফটো উপলব্ধ | 32 | KJY1852300 | নাম : মহঃ জিয়াউল হক পিতার নাম: মহঃ আনোয়ার খান বাড়ির নং : n0294 বয়স : 51 লিঙ্গ : পুরুষ | ফটো উপলব্ধ | 33 | IEP2686574 | নাম : ইবতিহাজ খান পিতার নাম: মোহাম্মদ জিয়াউল হক বাড়ির নং : এন0পি-152 বয়স : 20 লিঙ্গ : পুরুষ | ফটো উপলব্ধ |
| 34 | WB/38/257/129497 | নাম : মহঃ জাকিরউদ্দিন পিতার নাম: মহঃ আফতাবউদ্দিন বাড়ির নং : n0119 বয়স : 56 লিঙ্গ : পুরুষ | ফটো উপলব্ধ | 35 | WB/38/257/093538 | নাম : বিভা দেবী স্বামীর নাম: অশোক কুমার বাড়ির নং : n0083 বয়স : 68 লিঙ্গ : মহিলা | ফটো উপলব্ধ | 36 | IEP1153220 | নাম : কিশোর জাহান স্বামীর নাম: শামিম আহমদ বাড়ির নং : n0288 বয়স : 41 লিঙ্গ : মহিলা | ফটো উপলব্ধ |
| 37 | IEP1565076 | নাম : শাহনাজ বেগম স্বামীর নাম: অতিকুর রহমান বাড়ির নং : n0207 বয়স : 67 লিঙ্গ : মহিলা | ফটো উপলব্ধ | 38 | IEP1969666 | নাম : গিরিজা দেবী স্বামীর নাম: সুখদেও শর্মা বাড়ির নং : n0283 বয়স : 70 লিঙ্গ : মহিলা | ফটো উপলব্ধ | 39 | IEP1969674 | নাম : সোনী কুমারী স্বামীর নাম: ধর্মেন্দ্র শর্মা বাড়ির নং : n0284 বয়স : 33 লিঙ্গ : মহিলা | ফটো উপলব্ধ |
| 40 | IEP1969765 | নাম : আসীয়া খাতুন স্বামীর নাম: মিল্লাতুর রহমান বাড়ির নং : n0212 বয়স : 37 লিঙ্গ : মহিলা | ফটো উপলব্ধ | 41 | IEP1838432 | নাম : নূরুফ শান খানম পিতার নাম: মোহাম্মদ আলাউদ্দিন খান বাড়ির নং : n0331 বয়স : 31 লিঙ্গ : মহিলা | ফটো উপলব্ধ | 42 | IEP1572064 | নাম : মহঃ কেয়ামুদ্দিন খান পিতার নাম: মহঃ আলাউদ্দিন খান বাড়ির নং : n0338 বয়স : 33 লিঙ্গ : পুরুষ | ফটো উপলব্ধ |
| 43 | IEP2077121 | নাম : তাবাসুম নাসরিন পিতার নাম: মহম্মদ জাকিরউদ্দিন বাড়ির নং : n0119 বয়স : 27 লিঙ্গ : মহিলা | ফটো উপলব্ধ | 44 | IEP0297390 | নাম : উমরাবতী দেবী স্বামীর নাম: ম্যানেজার সাউ বাড়ির নং : বয়স : 50 লিঙ্গ : মহিলা | ফটো উপলব্ধ | 45 | IEP2190064 | নাম : রোহিত কুমার শর্মা পিতার নাম: গুণেশ্বর শর্মা বাড়ির নং : কলটি বয়স : 27 লিঙ্গ : পুরুষ | ফটো উপলব্ধ |
| 46 | IEP2221133 | নাম : জয় তপাদার পিতার নাম: রামেন তপাদার বাড়ির নং : বয়স : 32 লিঙ্গ : পুরুষ | ফটো উপলব্ধ | 47 | KJY2837037 | নাম : কুরেশা খাতুন পিতার নাম: আনোয়ার খাঁন বাড়ির নং : n0299 বয়স : 38 লিঙ্গ : মহিলা | ফটো উপলব্ধ | 48 | IEP2450229 | নাম : তমন্না আনসারি পিতার নাম: এম ডি আশরফ আনসারি বাড়ির নং : এন00101 বয়স : 23 লিঙ্গ : মহিলা | ফটো উপলব্ধ |
| 49 | IEP2239861 | নাম : শামিম আহমদ পিতার নাম: এ বারি সৈয়দ বাড়ির নং : n0287 বয়স : 54 লিঙ্গ : পুরুষ | ফটো উপলব্ধ | 50 | IEP2601649 | নাম : অরিজিৎ রাজ পিতার নাম: বিভূতি ভূষণ কুইরী বাড়ির নং : এন00/পী-152 বয়স : 21 লিঙ্গ : পুরুষ | ফটো উপলব্ধ | 51 | IEP2193472 | নাম : অনিন্দিতা রাজ পিতার নাম: বিভূতি ভূষণ কুইরী বাড়ির নং : বয়স : 25 লিঙ্গ : মহিলা | ফটো উপলব্ধ |
| 52 | KJY1348606 | নাম : মঞ্জু কুইরী স্বামীর নাম: বিভূতি ভূষণ কুইরী বাড়ির নং : n0066 বয়স : 48 লিঙ্গ : মহিলা | ফটো উপলব্ধ | 53 | KJY1901800 | নাম : বিভূতি ভূষণ কুইরী পিতার নাম: রাজেন্দ্রনাথ কুইরী বাড়ির নং : n0066 বয়স : 57 লিঙ্গ : পুরুষ | ফটো উপলব্ধ | 54 | IEP2548428 | নাম : কৃষ্ণ ককন ঘোষ পিতার নাম: কাজল কুমার ঘোষ বাড়ির নং : এন00/পী-152 বয়স : 22 লিঙ্গ : পুরুষ | ফটো উপলব্ধ |
| 55 | WB/38/257/093537 | নাম : অশোক কুমার পিতার নাম: রাম খেলায়ন প্রসাদ বাড়ির নং : n0084 বয়স : 72 লিঙ্গ : পুরুষ | ফটো উপলব্ধ | 56 | IEP1068501 | নাম : অক্ষীতা দেবী স্বামীর নাম: সুরেন্দ্র কুমার ভূইঞা বাড়ির নং : n0062 বয়স : 37 লিঙ্গ : মহিলা | ফটো উপলব্ধ | 57 | IEP1068519 | নাম : রুবী দেবী স্বামীর নাম: নরেন্দ্র কুমার ভূইঞা বাড়ির নং : n0062 বয়স : 38 লিঙ্গ : মহিলা | ফটো উপলব্ধ |
| 58 | IEP1068493 | নাম : সংযোগীতা দেবী স্বামীর নাম: ব্রিজেন্দ্র কুমার ভূইঞা বাড়ির নং : n0062 বয়স : 41 লিঙ্গ : মহিলা | ফটো উপলব্ধ | 59 | KJY1918630 | নাম : নরেন্দ্র ভূইঞা পিতার নাম: তুলসী ভূইঞা বাড়ির নং : n0062 বয়স : 44 লিঙ্গ : পুরুষ | ফটো উপলব্ধ | 60 | IEP0589986 | নাম : সুরেন্দ্র কুমার ভূইঞা পিতার নাম: তুলসী ভূইঞা বাড়ির নং : n0062 বয়স : 45 লিঙ্গ : পুরুষ | ফটো উপলব্ধ |

| | | | | | | | | | | | |
|----|------------------|---|------------|----|------------|---|------------|----|------------------|--|------------|
| 61 | IEP2397008 | নাম : ব্রিজেন্দ্র কুমার ভূইয়া পিতার নাম: তুলসী ভূইয়া বাড়ির নং : n0062 বয়স : 48 লিঙ্গ : পুরুষ | ফটো উপলব্ধ | 62 | IEP2674828 | নাম : লক্ষ্মী কুমারী পিতার নাম: ব্রিজেন্দ্র কুমার ভূইয়া বাড়ির নং : এন00/পি-152 বয়স : 21 লিঙ্গ : মহিলা | ফটো উপলব্ধ | 63 | IEP2136489 | নাম : সুমন কুমারী স্বামীর নাম: অমিত রজক বাড়ির নং : n0344 বয়স : 32 লিঙ্গ : মহিলা | ফটো উপলব্ধ |
| 64 | IEP1830181 | নাম : জয়শ্রী কর স্বামীর নাম: তারক নাথ কর বাড়ির নং : n0253 বয়স : 33 লিঙ্গ : মহিলা | ফটো উপলব্ধ | 65 | IEP2152908 | নাম : রিয়া কিসকু পিতার নাম: প্রদীপ কিসকু বাড়ির নং : n0361 বয়স : 27 লিঙ্গ : মহিলা | ফটো উপলব্ধ | 66 | KJY3235652 | নাম : রানী কিসকু পিতার নাম: স্তিফেন কিসকু বাড়ির নং : n0087 বয়স : 27 লিঙ্গ : মহিলা | ফটো উপলব্ধ |
| 67 | IEP2453538 | নাম : প্রদীপ কিসকু পিতার নাম: স্তিফেন কিসকু বাড়ির নং : DVC COLONY বয়স : 60 লিঙ্গ : পুরুষ | ফটো উপলব্ধ | 68 | IEP2193423 | নাম : রিয়া কেশরী পিতার নাম: লোকনাথ কেশরী বাড়ির নং : দবক কলোনী বয়স : 25 লিঙ্গ : মহিলা | ফটো উপলব্ধ | 69 | IEP2185221 | নাম : ফাতমা খাতুন পিতার নাম: ফি. জু. খান বাড়ির নং : বয়স : 26 লিঙ্গ : মহিলা | ফটো উপলব্ধ |
| 70 | KJY2338846 | নাম : রাহিনা খাতুন স্বামীর নাম: মহঃ রিয়াজুল হক বাড়ির নং : n0298 বয়স : 47 লিঙ্গ : মহিলা | ফটো উপলব্ধ | 71 | IEP2300648 | নাম : জুহি খাতুন পিতার নাম: সাবির খান বাড়ির নং : ওয়ার্ড নং 71 বয়স : 29 লিঙ্গ : মহিলা | ফটো উপলব্ধ | 72 | IEP2300655 | নাম : রুকশর খাতুন পিতার নাম: সাবির খান বাড়ির নং : ওয়ার্ড নং 71 বয়স : 27 লিঙ্গ : মহিলা | ফটো উপলব্ধ |
| 73 | WB/38/257/219105 | নাম : গুলনাজ খাতুন স্বামীর নাম: আলাউদ্দিন বাড়ির নং : n0335 বয়স : 67 লিঙ্গ : মহিলা | ফটো উপলব্ধ | 74 | IEP1325943 | নাম : ইয়াসমিন খাতুন পিতার নাম: মহঃ আলাউদ্দিন খান বাড়ির নং : n0337 বয়স : 38 লিঙ্গ : মহিলা | ফটো উপলব্ধ | 75 | KJY1916675 | নাম : মহঃ নিজামউদ্দিন খান পিতার নাম: মোহাম্মদ আলাউদ্দিন খান খান বাড়ির নং : n0330 বয়স : 41 লিঙ্গ : পুরুষ | ফটো উপলব্ধ |
| 76 | KJY1852318 | নাম : শামীম খান পিতার নাম: আনোয়ার খান বাড়ির নং : n0324 বয়স : 42 লিঙ্গ : পুরুষ | ফটো উপলব্ধ | 77 | IEP2077113 | নাম : নিজামুদ্দিন খান পিতার নাম: ফিজু খান বাড়ির নং : n0145 বয়স : 27 লিঙ্গ : পুরুষ | ফটো উপলব্ধ | 78 | IEP2279875 | নাম : আনোয়ার খান পিতার নাম: জমির খান বাড়ির নং : n0296 বয়স : 75 লিঙ্গ : পুরুষ | ফটো উপলব্ধ |
| 79 | IEP2659779 | নাম : ফারহিন সিদ্দিকি স্বামীর নাম: মোহাম্মদ নিজামুদ্দিন খান খান বাড়ির নং : ডী.বী.সী কলোনী বয়স : 27 লিঙ্গ : মহিলা | ফটো উপলব্ধ | 80 | IEP2300663 | নাম : মজীদ খান পিতার নাম: সাবির খান বাড়ির নং : ওয়ার্ড নং 71 বয়স : 27 লিঙ্গ : পুরুষ | ফটো উপলব্ধ | 81 | IEP1838366 | নাম : য়াসমিন খানম স্বামীর নাম: মহঃ হেসামউদ্দিন খান বাড়ির নং : n0329 বয়স : 44 লিঙ্গ : মহিলা | ফটো উপলব্ধ |
| 82 | IEP2668119 | নাম : শীতল গাঙ্গুলী পিতার নাম: সুধীর গাঙ্গুলী বাড়ির নং : এন0পি-152 বয়স : 70 লিঙ্গ : পুরুষ | ফটো উপলব্ধ | 83 | KJY2992782 | নাম : রাহুল গাঙ্গুলী পিতার নাম: শীতল গাঙ্গুলী বাড়ির নং : n0032 বয়স : 39 লিঙ্গ : পুরুষ | ফটো উপলব্ধ | 84 | WB/38/257/201231 | নাম : তুষ্টি গাঙ্গুলী স্বামীর নাম: শীতল গাঙ্গুলী বাড়ির নং : n0032 বয়স : 50 লিঙ্গ : মহিলা | ফটো উপলব্ধ |
| 85 | IEP2450690 | নাম : মহুয়া গড়াই পিতার নাম: তরুন গড়াই বাড়ির নং : এন0349 বয়স : 23 লিঙ্গ : মহিলা | ফটো উপলব্ধ | 86 | CYJ2197628 | নাম : তরুন গরাই পিতার নাম: বাহাদুর গরাই বাড়ির নং : n0349 বয়স : 58 লিঙ্গ : পুরুষ | ফটো উপলব্ধ | 87 | CYJ2197636 | নাম : টিয়া রানী গরাই স্বামীর নাম: তরুন গরাই বাড়ির নং : n0350 বয়স : 48 লিঙ্গ : মহিলা | ফটো উপলব্ধ |
| 88 | IEP1128909 | নাম : শ্রেয়া গাঙ্গুলী স্বামীর নাম: রাহুল গাঙ্গুলী বাড়ির নং : n0261 বয়স : 39 লিঙ্গ : মহিলা | ফটো উপলব্ধ | 89 | KJY1828201 | নাম : সঞ্চিতা ঘোষ স্বামীর নাম: মানস ঘোষ বাড়ির নং : n0068 বয়স : 47 লিঙ্গ : মহিলা | ফটো উপলব্ধ | 90 | IEP2734804 | নাম : মানস ঘোষ পিতার নাম: গণেশ চন্দ্র ঘোষ বাড়ির নং : n0068 বয়স : 58 লিঙ্গ : পুরুষ | ফটো উপলব্ধ |

| | | | | | |
|--|--------------------------------|--|--------------------------------|---|--------------------------------|
| 91 নাম : সোনালী ঘোষ স্বামীর নাম: তাপস কুমার ঘোষ বাড়ির নং : n0068 বয়স : 47 লিঙ্গ : মহিলা | KJY1828185 ফটো উপলব্ধ | 92 নাম : তাপস কুমার ঘোষ পিতার নাম: গনেশ চন্দ্র ঘোষ বাড়ির নং : n0068 বয়স : 62 লিঙ্গ : পুরুষ | KJY1342229 ফটো উপলব্ধ | 93 নাম : দোলান ঘোষ স্বামীর নাম: বিশ্বজীত ঘোষ বাড়ির নং : n0021 বয়স : 45 লিঙ্গ : মহিলা | KJY2829695 ফটো উপলব্ধ |
| 94 নাম : মানসী ঘোষ স্বামীর নাম: পঙ্কজ ঘোষ বাড়ির নং : n0021 বয়স : 46 লিঙ্গ : মহিলা | KJY1903384 ফটো উপলব্ধ | 95 নাম : বিশ্বজিত কুমার ঘোষ পিতার নাম: সুনীল কুমার ঘোষ বাড়ির নং : n0021 বয়স : 54 লিঙ্গ : পুরুষ | IEP2579951 ফটো উপলব্ধ | 96 নাম : পঙ্কজ কুমার ঘোষ পিতার নাম: সুনীল কুমার ঘোষ বাড়ির নং : n0021 বয়স : 54 লিঙ্গ : পুরুষ | WB/38/257/201165 ফটো উপলব্ধ |
| 97 নাম : চম্পা ঘোষ স্বামীর নাম: সুনীল ঘোষ বাড়ির নং : n0021 বয়স : 71 লিঙ্গ : মহিলা | WB/38/257/201019 ফটো উপলব্ধ | 98 নাম : সৌরভ ঘোষ পিতার নাম: সমীরন ঘোষ বাড়ির নং : n0013 বয়স : 38 লিঙ্গ : পুরুষ | IEP0589119 ফটো উপলব্ধ | 99 নাম : রীতা ঘোষ স্বামীর নাম: বারিদবরন ঘোষ বাড়ির নং : n0013 বয়স : 46 লিঙ্গ : মহিলা | KJY1903376 ফটো উপলব্ধ |
| 100 নাম : বারিদ বরণ ঘোষ পিতার নাম: আনন্দ মোহন ঘোষ বাড়ির নং : n0013 বয়স : 59 লিঙ্গ : পুরুষ | WB/38/257/201085 ফটো উপলব্ধ | 101 নাম : অঞ্জু ঘোষ অন্যান্য: সমীরণ ঘোষ বাড়ির নং : n0013 বয়স : 59 লিঙ্গ : মহিলা | WB/38/257/201209 ফটো উপলব্ধ | 102 নাম : সমীরণ ঘোষ পিতার নাম: আনন্দমোহন ঘোষ বাড়ির নং : n0013 বয়স : 71 লিঙ্গ : পুরুষ | WB/38/257/201254 ফটো উপলব্ধ |
| 103 নাম : স্পন্দিতা ঘোষ পিতার নাম: মানস ঘোষ বাড়ির নং : n0342 বয়স : 26 লিঙ্গ : মহিলা | IEP2136463 ফটো উপলব্ধ | 104 নাম : হার্দিক রাঠোর পিতার নাম: রাজেশ রাঠোর বাড়ির নং : এন0021 বয়স : 24 লিঙ্গ : পুরুষ | IEP2450419 ফটো উপলব্ধ | 105 নাম : মহ সাহাবাজ আলাম পিতার নাম: মহ মুস্তাক বাড়ির নং : এন021 বয়স : 33 লিঙ্গ : পুরুষ | IEP2450559 ফটো উপলব্ধ |
| 106 নাম : লাকি দেবী সাউ স্বামীর নাম: অজিত কুমার সাউ বাড়ির নং : N0068 বয়স : 27 লিঙ্গ : মহিলা | IEP2347383 ফটো উপলব্ধ | 107 নাম : সৌমী ঘোষ পিতার নাম: বারিদ বরন ঘোষ বাড়ির নং : N040 বয়স : 24 লিঙ্গ : মহিলা | IEP2354645 ফটো উপলব্ধ | 108 নাম : সায়ন ঘোষ পিতার নাম: মানস ঘোষ বাড়ির নং : 10/12এন বয়স : 21 লিঙ্গ : পুরুষ | IEP2601672 ফটো উপলব্ধ |
| 109 নাম : শ্রেয়া ঘোষ পিতার নাম: পঙ্কজ কুমার ঘোষ বাড়ির নং : এন00 বয়স : 22 লিঙ্গ : মহিলা | IEP2523546 ফটো উপলব্ধ | 110 নাম : চন্দ্রিমা ঘোষ ব্যানার্জী পিতার নাম: সমীরন ঘোষ বাড়ির নং : n0013 বয়স : 36 লিঙ্গ : মহিলা | IEP1068550 ফটো উপলব্ধ | 111 নাম : স্বাগতা ঘোষ পিতার নাম: তাপস কুমার ঘোষ বাড়ির নং : n0068 বয়স : 28 লিঙ্গ : মহিলা | IEP1969708 ফটো উপলব্ধ |
| 112 নাম : চয়ন ঘোষ পিতার নাম: তাপস কুমার ঘোষ বাড়ির নং : বয়স : 25 লিঙ্গ : পুরুষ | IEP2193464 ফটো উপলব্ধ | 113 নাম : কেয়া চক্রবর্তী স্বামীর নাম: শুভ শঙ্কর চক্রবর্তী বাড়ির নং : নং. বয়স : 34 লিঙ্গ : মহিলা | IIX1450618 ফটো উপলব্ধ | 114 নাম : স্বর্নদীপ চক্রবর্তী পিতার নাম: রঞ্জিত চক্রবর্তী বাড়ির নং : 10/14N বয়স : 27 লিঙ্গ : পুরুষ | IEP2152874 ফটো উপলব্ধ |
| 115 নাম : শুভ শংকর চক্রবর্তী পিতার নাম: সৌমিত্র শংকর চক্রবর্তী বাড়ির নং : n0141 বয়স : 36 লিঙ্গ : পুরুষ | IEP1090018 ফটো উপলব্ধ | 116 নাম : কল্যাণী চক্রবর্তী স্বামীর নাম: সুধাকর চক্রবর্তী বাড়ির নং : n0096 বয়স : 71 লিঙ্গ : মহিলা | WB/38/257/207280 ফটো উপলব্ধ | 117 নাম : সুখময় চক্রবর্তী পিতার নাম: সুধাকর চক্রবর্তী বাড়ির নং : n0095 বয়স : 50 লিঙ্গ : পুরুষ | WB/38/257/207279 ফটো উপলব্ধ |
| 118 নাম : রৌনক চক্রবর্তী পিতার নাম: তপন চক্রবর্তী বাড়ির নং : n0092 বয়স : 29 লিঙ্গ : পুরুষ | IEP1830199 ফটো উপলব্ধ | 119 নাম : তপন কুমার চক্রবর্তী পিতার নাম: বসন্ত কুমার চক্রবর্তী বাড়ির নং : n0092 বয়স : 72 লিঙ্গ : পুরুষ | KJY3265154 ফটো উপলব্ধ | 120 নাম : মুনমুন চক্রবর্তী স্বামীর নাম: তপন কুমার চক্রবর্তী বাড়ির নং : n0091 বয়স : 61 লিঙ্গ : মহিলা | KJY3265147 ফটো উপলব্ধ |



| | | | | | | | | |
|--|------------------|------------|---|------------------|------------|--|------------------|------------|
| 121 নাম : পার্শ্বশঙ্কর চক্রবর্তী পিতার নাম: যোগজীবন চক্রবর্তী বাড়ির নং : n0046 বয়স : 54 লিঙ্গ : পুরুষ | WB/38/257/201267 | ফটো উপলব্ধ | 122 নাম : রমা চক্রবর্তী স্বামীর নাম: সৌমিত্রশঙ্কর চক্রবর্তী বাড়ির নং : n0046 বয়স : 54 লিঙ্গ : মহিলা | WB/38/257/201175 | ফটো উপলব্ধ | 123 নাম : সৌমিত্রশঙ্কর চক্রবর্তী পিতার নাম: যোগজীবন চক্রবর্তী বাড়ির নং : n0046 বয়স : 64 লিঙ্গ : পুরুষ | WB/38/257/201279 | ফটো উপলব্ধ |
| 124 নাম : বিদ্যুত চক্রবর্তী পিতার নাম: অমিয় চক্রবর্তী বাড়ির নং : বয়স : 68 লিঙ্গ : পুরুষ | IEP2221174 | ফটো উপলব্ধ | 125 নাম : প্রদীপ চক্রবর্তী পিতার নাম: মাণিক চক্রবর্তী বাড়ির নং : এন0122 বয়স : 54 লিঙ্গ : পুরুষ | IEP1837541 | ফটো উপলব্ধ | 126 নাম : বেবী চ্যাটাঙ্গী স্বামীর নাম: শ্যামল চ্যাটাঙ্গী বাড়ির নং : n0074 বয়স : 40 লিঙ্গ : মহিলা | KJY3160850 | ফটো উপলব্ধ |
| 127 নাম : শ্যামল চ্যাটাঙ্গী পিতার নাম: শ্রীধর চ্যাটাঙ্গী বাড়ির নং : n0073 বয়স : 51 লিঙ্গ : পুরুষ | WB/38/257/207462 | ফটো উপলব্ধ | 128 নাম : সুকুমার চ্যাটাঙ্গী পিতার নাম: শ্রীধর চ্যাটাঙ্গী বাড়ির নং : n0048 বয়স : 58 লিঙ্গ : পুরুষ | IEP2733806 | ফটো উপলব্ধ | 129 নাম : সর্বানী চ্যাটাঙ্গী স্বামীর নাম: সুকুমার চ্যাটাঙ্গী বাড়ির নং : n0002 বয়স : 48 লিঙ্গ : মহিলা | KJY1344514 | ফটো উপলব্ধ |
| 130 নাম : রতন চ্যাটাঙ্গী পিতার নাম: রবীন্দ্রনাথ চ্যাটাঙ্গী বাড়ির নং : n0018 বয়স : 60 লিঙ্গ : পুরুষ | IEP2520088 | ফটো উপলব্ধ | 131 নাম : সুস্মিতা চ্যাটাঙ্গী স্বামীর নাম: রতন চ্যাটাঙ্গী বাড়ির নং : n0018 বয়স : 57 লিঙ্গ : মহিলা | IEP2520062 | ফটো উপলব্ধ | 132 নাম : কুমকুম চ্যাটাঙ্গী স্বামীর নাম: রবীন্দ্রনাথ চ্যাটাঙ্গী বাড়ির নং : n0018 বয়স : 56 লিঙ্গ : মহিলা | WB/38/257/201216 | ফটো উপলব্ধ |
| 133 নাম : পার্শ্বপ্রতীম চ্যাটাঙ্গী পিতার নাম: রবীন্দ্রনাথ চ্যাটাঙ্গী বাড়ির নং : n0018 বয়স : 54 লিঙ্গ : পুরুষ | WB/38/257/201314 | ফটো উপলব্ধ | 134 নাম : কৃষ্ণা মুখাঙ্গী স্বামীর নাম: মৃত্যুঞ্জয় মুখাঙ্গী বাড়ির নং : n0018 বয়স : 42 লিঙ্গ : মহিলা | IEP1693092 | ফটো উপলব্ধ | 135 নাম : বৃধ্যাদিত্য চ্যাটাঙ্গী পিতার নাম: তপন কুমার চ্যাটাঙ্গী বাড়ির নং : n0018 বয়স : 29 লিঙ্গ : পুরুষ | IEP1830082 | ফটো উপলব্ধ |
| 136 নাম : পিঙ্কু চ্যাটাঙ্গী স্বামীর নাম: মিলন চ্যাটাঙ্গী বাড়ির নং : n0011 বয়স : 43 লিঙ্গ : মহিলা | KJY3160843 | ফটো উপলব্ধ | 137 নাম : প্রান্তিকা চ্যাটাঙ্গী স্বামীর নাম: তপন চ্যাটাঙ্গী বাড়ির নং : n0018 বয়স : 65 লিঙ্গ : মহিলা | WB/38/257/201096 | ফটো উপলব্ধ | 138 নাম : তপন কুমার চ্যাটাঙ্গী পিতার নাম: রবীন্দ্রনাথ চ্যাটাঙ্গী বাড়ির নং : n0018 বয়স : 72 লিঙ্গ : পুরুষ | WB/38/257/201053 | ফটো উপলব্ধ |
| 139 নাম : মিলন চ্যাটাঙ্গী পিতার নাম: শ্রীধর চ্যাটাঙ্গী বাড়ির নং : n0007 বয়স : 50 লিঙ্গ : পুরুষ | IEP2646131 | ফটো উপলব্ধ | 140 নাম : রোশনী চ্যাটাঙ্গী পিতার নাম: রতন চ্যাটাঙ্গী বাড়ির নং : n0018 বয়স : 28 লিঙ্গ : মহিলা | IEP1969682 | ফটো উপলব্ধ | 141 নাম : রেবা চ্যাটাঙ্গী স্বামীর নাম: রামনাথ চ্যাটাঙ্গী বাড়ির নং : n0070 বয়স : 67 লিঙ্গ : মহিলা | KJY2829836 | ফটো উপলব্ধ |
| 142 নাম : গুরুদাস চ্যাটাঙ্গী পিতার নাম: রামনাথ চ্যাটাঙ্গী বাড়ির নং : n0070 বয়স : 49 লিঙ্গ : পুরুষ | KJY1276666 | ফটো উপলব্ধ | 143 নাম : শিঞ্জিনী চ্যাটাঙ্গী স্বামীর নাম: গুরুদাস চ্যাটাঙ্গী বাড়ির নং : n0131 বয়স : 42 লিঙ্গ : মহিলা | KJY1904853 | ফটো উপলব্ধ | 144 নাম : মৌ চৌধুরী পিতার নাম: সুবোধ চন্দ্র চৌধুরী বাড়ির নং : n0110 বয়স : 50 লিঙ্গ : মহিলা | IEP1187681 | ফটো উপলব্ধ |
| 145 নাম : তনয় চৌধুরী পিতার নাম: সুবোধ চন্দ্র চৌধুরী বাড়ির নং : n0110 বয়স : 69 লিঙ্গ : পুরুষ | JPR1762336 | ফটো উপলব্ধ | 146 নাম : তনুশ্রী চৌধুরী পিতার নাম: তনয় চৌধুরী বাড়ির নং : n0110 বয়স : 29 লিঙ্গ : মহিলা | IEP1830074 | ফটো উপলব্ধ | 147 নাম : সৌনাক কুমার ঘোষ পিতার নাম: বিশ্বজিৎ কুমার ঘোষ বাড়ির নং : এন00/পী-152 বয়স : 21 লিঙ্গ : পুরুষ | IEP2601763 | ফটো উপলব্ধ |
| 148 নাম : ভরত রাঠোর পিতার নাম: রাজেশ রাঠোর বাড়ির নং : এন0110 বয়স : 37 লিঙ্গ : পুরুষ | IEP1201565 | ফটো উপলব্ধ | 149 নাম : তানিয়া চৌধুরী পিতার নাম: তনয় চৌধুরী বাড়ির নং : n0110 বয়স : 27 লিঙ্গ : মহিলা | IEP2077105 | ফটো উপলব্ধ | 150 নাম : স্নেহা চৌধুরী পিতার নাম: গৌরানন্দ চৌধুরী বাড়ির নং : n0343 বয়স : 27 লিঙ্গ : মহিলা | IEP2136471 | ফটো উপলব্ধ |

| | | | | | |
|---|--------------------------------|---|--------------------------------|--|--------------------------------|
| 151 নাম : বিলিক ঠাকুর পিতার নাম: মনোজ ঠাকুর বাড়ির নং : এন00/পী-152 বয়স : 21 লিঙ্গ : মহিলা | IEP2601714 ফটো উপলব্ধ | 152 নাম : অয়ন চৌধুরী পিতার নাম: গৌরংগদেব চৌধুরী বাড়ির নং : এন00/পী-152 বয়স : 21 লিঙ্গ : পুরুষ | IEP2620045 ফটো উপলব্ধ | 153 নাম : পিয়ালী চৌধুরী স্বামীর নাম: অমিতাভ চৌধুরী বাড়ির নং : এন000/পী-152 বয়স : 37 লিঙ্গ : মহিলা | IEP2533305 ফটো উপলব্ধ |
| 154 নাম : অর্পিতা চৌধুরী পিতার নাম: পরমানন্দ চৌধুরী বাড়ির নং : n0341 বয়স : 42 লিঙ্গ : মহিলা | KJY3140134 ফটো উপলব্ধ | 155 নাম : রুমানা চৌধুরী পিতার নাম: শক্তিপদ চৌধুরী বাড়ির নং : n0015 বয়স : 41 লিঙ্গ : মহিলা | KJY2572667 ফটো উপলব্ধ | Q 156 নাম : অমিতাভ চৌধুরী পিতার নাম: শক্তিপদ চৌধুরী বাড়ির নং : বয়স : 40 লিঙ্গ : পুরুষ | KJY2572642 ফটো উপলব্ধ |
| 157 নাম : সুকদেব চৌধুরী পিতার নাম: নলীনাথ চৌধুরী বাড়ির নং : n0015 বয়স : 69 লিঙ্গ : পুরুষ | WB/38/257/201082 ফটো উপলব্ধ | 158 নাম : বনানী চৌধুরী স্বামীর নাম: সুকদেব চৌধুরী বাড়ির নং : n0015 বয়স : 59 লিঙ্গ : মহিলা | KJY1274844 ফটো উপলব্ধ | 159 নাম : পৌরঙ্গদেব চৌধুরী পিতার নাম: নলীনাথ চৌধুরী বাড়ির নং : n0015 বয়স : 57 লিঙ্গ : পুরুষ | IEP2733707 ফটো উপলব্ধ |
| 160 নাম : সোমা চৌধুরী স্বামীর নাম: পৌরঙ্গ দেব চৌধুরী বাড়ির নং : n0015 বয়স : 45 লিঙ্গ : মহিলা | KJY1903392 ফটো উপলব্ধ | 161 নাম : অভিক চৌধুরী পিতার নাম: সুকদেব চৌধুরী বাড়ির নং : n0015 বয়স : 41 লিঙ্গ : পুরুষ | KJY2829596 ফটো উপলব্ধ | 162 নাম : অর্নব চৌধুরী পিতার নাম: সুকদেব চৌধুরী বাড়ির নং : n0015 বয়স : 33 লিঙ্গ : পুরুষ | IEP1439439 ফটো উপলব্ধ |
| 163 নাম : বিবেকানন্দ চৌধুরী পিতার নাম: শক্তিপদ চৌধুরী বাড়ির নং : n0041 বয়স : 56 লিঙ্গ : পুরুষ | WB/38/257/201105 ফটো উপলব্ধ | 164 নাম : পরমানন্দ চৌধুরী পিতার নাম: শক্তিপদ চৌধুরী বাড়ির নং : n0041 বয়স : 51 লিঙ্গ : পুরুষ | WB/38/257/201106 ফটো উপলব্ধ | 165 নাম : প্রদীপ চৌবে পিতার নাম: কৃষ্ণ চৌবে বাড়ির নং : n0041 বয়স : 52 লিঙ্গ : পুরুষ | KJY1903400 ফটো উপলব্ধ |
| 166 নাম : শিবম চৌবে পিতার নাম: প্রদীপ চৌবে বাড়ির নং : 237 বয়স : 20 লিঙ্গ : পুরুষ | IEP2735850 ফটো উপলব্ধ | 167 নাম : মিতালী চৌধুরী স্বামীর নাম: তনয় চৌধুরী বাড়ির নং : n0111 বয়স : 56 লিঙ্গ : মহিলা | JPR1762344 ফটো উপলব্ধ | 168 নাম : তপন চৌধুরী পিতার নাম: রামেশ্বর চৌধুরী বাড়ির নং : n0216 বয়স : 52 লিঙ্গ : পুরুষ | WB/38/257/204220 ফটো উপলব্ধ |
| 169 নাম : সুনম চৌধুরী স্বামীর নাম: তপন চৌধুরী বাড়ির নং : n0218 বয়স : 40 লিঙ্গ : মহিলা | KJY3167939 ফটো উপলব্ধ | 170 নাম : অঞ্জলি চৌবে পিতার নাম: অরুণ কুমার চৌবে বাড়ির নং : এন000/পী-152 বয়স : 22 লিঙ্গ : মহিলা | IEP2534717 ফটো উপলব্ধ | 171 নাম : রৌনক জাহান স্বামীর নাম: মহঃ জিয়াউল হক বাড়ির নং : n0295 বয়স : 37 লিঙ্গ : মহিলা | IEP1060805 ফটো উপলব্ধ |
| 172 নাম : কিরণ ঠাকুর পিতার নাম: মুন্না ঠাকুর বাড়ির নং : n0138 বয়স : 29 লিঙ্গ : মহিলা | IEP1969716 ফটো উপলব্ধ | 173 নাম : প্রীতি ঠাকুর পিতার নাম: মুন্না ঠাকুর বাড়ির নং : বয়স : 25 লিঙ্গ : মহিলা | IEP2193456 ফটো উপলব্ধ | 174 নাম : রমেশকুমার ঠাকুর পিতার নাম: রাজকিশোর ঠাকুর বাড়ির নং : এন00/পী-152 বয়স : 69 লিঙ্গ : পুরুষ | IEP2475556 ফটো উপলব্ধ |
| 175 নাম : মনোজ ঠাকুর পিতার নাম: রাজকিশোর ঠাকুর বাড়ির নং : নং86 বয়স : 62 লিঙ্গ : পুরুষ | IEP2595320 ফটো উপলব্ধ | 176 নাম : বীনা দেবী স্বামীর নাম: বিদ্যাসাগর তিওয়ারী বাড়ির নং : n0104 বয়স : 64 লিঙ্গ : মহিলা | IEP1068675 ফটো উপলব্ধ | 177 নাম : সন্তোষ ঠাকুর পিতার নাম: মুন্না ঠাকুর বাড়ির নং : n0137 বয়স : 36 লিঙ্গ : পুরুষ | IEP1089978 ফটো উপলব্ধ |
| 178 নাম : মুন্না ঠাকুর পিতার নাম: গৌরীশঙ্কর ঠাকুর বাড়ির নং : n0138 বয়স : 60 লিঙ্গ : পুরুষ | IEP1089986 ফটো উপলব্ধ | 179 নাম : ভিকি ঠাকুর পিতার নাম: মুন্না ঠাকুর বাড়ির নং : n0138 বয়স : 31 লিঙ্গ : পুরুষ | IEP1565183 ফটো উপলব্ধ | 180 নাম : সুখেন্দু চক্রবর্তী পিতার নাম: সুধাকর চক্রবর্তী বাড়ির নং : n0086 বয়স : 45 লিঙ্গ : পুরুষ | KJY3235629 ফটো উপলব্ধ |

| | | | | | | | | | | | |
|-------|------------------|---|------------|-----|------------------|--|------------|-----|------------|--|------------|
| 181 | WB/38/257/204368 | নাম : রমেন তপাদার পিতার নাম : তারাপদ তপাদার বাড়ির নং : n0123 বয়স : 56 লিঙ্গ : পুরুষ | ফটো উপলব্ধ | 182 | WB/38/257/204369 | নাম : ক্রমা তপাদার স্বামীর নাম : রমেন তপাদার বাড়ির নং : n0124 বয়স : 47 লিঙ্গ : মহিলা | ফটো উপলব্ধ | 183 | IEP2221331 | নাম : বিজয় তপাদার পিতার নাম : রামেন তপাদার বাড়ির নং : বয়স : 26 লিঙ্গ : পুরুষ | ফটো উপলব্ধ |
| 184 | IEP1830124 | নাম : শ্রাবণ ভূতি পিতার নাম : কাচমন ভূতি বাড়ির নং : n0847 বয়স : 47 লিঙ্গ : পুরুষ | ফটো উপলব্ধ | 185 | IEP1372218 | নাম : শশি তেওয়ারী স্বামীর নাম : সন্তোষ কুমার তেওয়ারী বাড়ির নং : n0105 বয়স : 43 লিঙ্গ : মহিলা | ফটো উপলব্ধ | 186 | IEP1565050 | নাম : নিশী তিওয়ারী স্বামীর নাম : মন্তোষ কুমার তিওয়ারী বাড়ির নং : n0106 বয়স : 41 লিঙ্গ : মহিলা | ফটো উপলব্ধ |
| Q 187 | IEP2619740 | নাম : কুণাল জয়সওয়াল পিতার নাম : নরেশ জয়সওয়াল বাড়ির নং : এন00/পী-152 বয়স : 39 লিঙ্গ : পুরুষ | ফটো উপলব্ধ | 188 | KJY1903418 | নাম : সুজাতা দত্ত স্বামীর নাম : সমীর দত্ত বাড়ির নং : n0004 বয়স : 54 লিঙ্গ : মহিলা | ফটো উপলব্ধ | 189 | KJY3235561 | নাম : সুদেষ্কা দত্ত স্বামীর নাম : প্রদীপ দত্ত বাড়ির নং : n0004 বয়স : 42 লিঙ্গ : মহিলা | ফটো উপলব্ধ |
| 190 | KJY0325001 | নাম : নির্মল চন্দ্র দত্ত পিতার নাম : সতীশ চন্দ্র দত্ত বাড়ির নং : n0217 বয়স : 74 লিঙ্গ : পুরুষ | ফটো উপলব্ধ | 191 | IEP2307452 | নাম : সুদীপ দত্ত পিতার নাম : লেট সুধীর চন্দ্র দত্ত দত্ত বাড়ির নং : n0004 বয়স : 52 লিঙ্গ : পুরুষ | ফটো উপলব্ধ | 192 | IEP2307445 | নাম : সরস্বতী দত্ত স্বামীর নাম : কল্যাণ দত্ত বাড়ির নং : n0004 বয়স : 57 লিঙ্গ : মহিলা | ফটো উপলব্ধ |
| 193 | IEP2307437 | নাম : সমীর দত্ত পিতার নাম : লেট সুধীর চন্দ্র দত্ত বাড়ির নং : n0004 বয়স : 64 লিঙ্গ : পুরুষ | ফটো উপলব্ধ | 194 | IEP2307429 | নাম : প্রদীপ দত্ত পিতার নাম : লেট সুধী চন্দ্র দত্ত বাড়ির নং : n0004 বয়স : 49 লিঙ্গ : পুরুষ | ফটো উপলব্ধ | 195 | IEP2307411 | নাম : কল্যাণ দত্ত পিতার নাম : লেট সুধীর চন্দ্র দত্ত বাড়ির নং : n0004 বয়স : 69 লিঙ্গ : পুরুষ | ফটো উপলব্ধ |
| 196 | IEP1969690 | নাম : পুনম দত্ত স্বামীর নাম : কাঞ্চন দত্ত বাড়ির নং : n0004 বয়স : 30 লিঙ্গ : মহিলা | ফটো উপলব্ধ | 197 | KJY3235678 | নাম : কাঞ্চন দত্ত পিতার নাম : কল্যাণ দত্ত বাড়ির নং : n0004 বয়স : 38 লিঙ্গ : পুরুষ | ফটো উপলব্ধ | 198 | KJY3235579 | নাম : সুরত দাস পিতার নাম : সুশীল দাস বাড়ির নং : n0060 বয়স : 46 লিঙ্গ : পুরুষ | ফটো উপলব্ধ |
| 199 | IEP2296945 | নাম : অনসূয়া চন্দা দাস স্বামীর নাম : সীমিত দাস বাড়ির নং : কল্পনা ভিলা বয়স : 33 লিঙ্গ : মহিলা | ফটো উপলব্ধ | 200 | KJY2572659 | নাম : সীমিত দাস পিতার নাম : অমিত বরন দাস বাড়ির নং : n0010 বয়স : 40 লিঙ্গ : পুরুষ | ফটো উপলব্ধ | 201 | IEP1118744 | নাম : প্রদীপ কুমার দাস পিতার নাম : সতীশ দাস বাড়ির নং : n0060 বয়স : 61 লিঙ্গ : পুরুষ | ফটো উপলব্ধ |
| Q 202 | IEP1068568 | নাম : সুদীপ দাস পিতার নাম : প্রদীপ কুমার দাস বাড়ির নং : বয়স : 38 লিঙ্গ : পুরুষ | ফটো উপলব্ধ | 203 | IEP2307304 | নাম : অমিত বরণ দাস পিতার নাম : স্ফটিক দাস বাড়ির নং : n0010 বয়স : 81 লিঙ্গ : পুরুষ | ফটো উপলব্ধ | 204 | IEP2221158 | নাম : দেবলীনা দাস পিতার নাম : দেবাশিস দাস বাড়ির নং : বয়স : 26 লিঙ্গ : মহিলা | ফটো উপলব্ধ |
| Q 205 | IEP2193787 | নাম : রবিন কুমার দাস পিতার নাম : জাগন্নাথ দাস বাড়ির নং : নং01/19 বয়স : 28 লিঙ্গ : পুরুষ | ফটো উপলব্ধ | 206 | IEP2548139 | নাম : প্রিয়ঙ্কা দাস স্বামীর নাম : তুষার দাস বাড়ির নং : এন000/পী-152 বয়স : 23 লিঙ্গ : মহিলা | ফটো উপলব্ধ | 207 | NFN1988070 | নাম : কৃষ্ণ দাস স্বামীর নাম : যুদপতি দাস বাড়ির নং : এন000/পী-152 বয়স : 45 লিঙ্গ : মহিলা | ফটো উপলব্ধ |
| 208 | IEP2532356 | নাম : যুথিকা দাস পিতার নাম : যুদধপতি দাস বাড়ির নং : এন000/পী-152 বয়স : 23 লিঙ্গ : মহিলা | ফটো উপলব্ধ | 209 | IEP2601730 | নাম : সুমোদো ঠাকুর পিতার নাম : মনোজ ঠাকুর বাড়ির নং : এন00/পী-152 বয়স : 22 লিঙ্গ : পুরুষ | ফটো উপলব্ধ | 210 | AOJ2039584 | নাম : রুপম দাস পিতার নাম : রঞ্জন দাস বাড়ির নং : 70/1এন বয়স : 28 লিঙ্গ : পুরুষ | ফটো উপলব্ধ |

| | | | | | |
|---|--------------------------------|---|--------------------------------|--|--------------------------------|
| 211 নাম : আশীষ কুমার রজক পিতার নাম: মনোজ রজক বাড়ির নং : এন0020 বয়স : 26 লিঙ্গ : পুরুষ | IEP2450260 ফটো উপলব্ধ | 212 নাম : কবিতা দাস স্বামীর নাম: রাজীব দাস বাড়ির নং : এন0112 বয়স : 50 লিঙ্গ : মহিলা | BRD2676427 ফটো উপলব্ধ | 213 নাম : মহ পারভেজ পিতার নাম: মহ মুস্তাক বাড়ির নং : এন0020 বয়স : 24 লিঙ্গ : পুরুষ | IEP2450567 ফটো উপলব্ধ |
| 214 নাম : রাজীব দাস পিতার নাম: মহাদেব দাস বাড়ির নং : এন010 বয়স : 56 লিঙ্গ : পুরুষ | IEP2450294 ফটো উপলব্ধ | 215 নাম : বিশাল কুশবাহা পিতার নাম: শরবন কুমার কুশবাহা বাড়ির নং : এন0010 বয়স : 25 লিঙ্গ : পুরুষ | IEP2450443 ফটো উপলব্ধ | 216 নাম : নির্মালা দাস স্বামীর নাম: জগরনাথ দাস বাড়ির নং : n0116 বয়স : 44 লিঙ্গ : মহিলা | KJY1857317 ফটো উপলব্ধ |
| 217 নাম : বিমল দাস পিতার নাম: নিমাই দাস বাড়ির নং : n0140 বয়স : 51 লিঙ্গ : পুরুষ | IEP1090000 ফটো উপলব্ধ | Q 218 নাম : চুমকী দাস পিতার নাম: বিমল দাস বাড়ির নং : বয়স : 33 লিঙ্গ : মহিলা | IEP1830215 ফটো উপলব্ধ | 219 নাম : তুষার দাস পিতার নাম: বিমল দাস বাড়ির নং : n0267 বয়স : 29 লিঙ্গ : পুরুষ | IEP1880434 ফটো উপলব্ধ |
| 220 নাম : জগরনাথ দাস পিতার নাম: সাহু দাস বাড়ির নং : n0113 বয়স : 44 লিঙ্গ : পুরুষ | KJY1857325 ফটো উপলব্ধ | 221 নাম : ইন্দ্রমিত্রা মুখার্জী পিতার নাম: দেবরত মুখার্জী বাড়ির নং : n0060 বয়স : 31 লিঙ্গ : মহিলা | IEP1565043 ফটো উপলব্ধ | Q 222 নাম : রাজদীপ দাস পিতার নাম: প্রদীপ দাস বাড়ির নং : বয়স : 34 লিঙ্গ : পুরুষ | IEP1693050 ফটো উপলব্ধ |
| 223 নাম : সন্দীপ দাস পিতার নাম: সুনীল দাস বাড়ির নং : n0060 বয়স : 53 লিঙ্গ : পুরুষ | WB/38/257/129778 ফটো উপলব্ধ | 224 নাম : দিপালী দাস স্বামীর নাম: সুনীল কুমার দাস বাড়ির নং : n0060 বয়স : 70 লিঙ্গ : মহিলা | WB/38/257/129776 ফটো উপলব্ধ | 225 নাম : চিত্রলেখা দাস স্বামীর নাম: দেবাশিষ দাস বাড়ির নং : n0052 বয়স : 52 লিঙ্গ : মহিলা | KJY1914068 ফটো উপলব্ধ |
| 226 নাম : জবা দাস পিতার নাম: দেবেন্দ্র নাথ দাস বাড়ির নং : n0034 বয়স : 37 লিঙ্গ : মহিলা | IEP1317387 ফটো উপলব্ধ | 227 নাম : অপু কিয়োরা পিতার নাম: দেবেন্দ্র নাথ দাস বাড়ির নং : n0034 বয়স : 46 লিঙ্গ : মহিলা | IEP1317379 ফটো উপলব্ধ | 228 নাম : গীতা দাস স্বামীর নাম: দেবেন দাস বাড়ির নং : n0034 বয়স : 78 লিঙ্গ : মহিলা | KJY1274646 ফটো উপলব্ধ |
| 229 নাম : মায়ারানী দাস স্বামীর নাম: সুবোধ দাস বাড়ির নং : n0020 বয়স : 58 লিঙ্গ : মহিলা | WB/38/257/201310 ফটো উপলব্ধ | 230 নাম : বানী দাস স্বামীর নাম: অলক দাস বাড়ির নং : n0020 বয়স : 61 লিঙ্গ : মহিলা | WB/38/257/201030 ফটো উপলব্ধ | 231 নাম : সীমা দাস স্বামীর নাম: অমিত দাস বাড়ির নং : n0020 বয়স : 66 লিঙ্গ : মহিলা | KJY1274976 ফটো উপলব্ধ |
| 232 নাম : সন্ধ্যা দাস স্বামীর নাম: রবীন্দ্র দাস বাড়ির নং : n0020 বয়স : 69 লিঙ্গ : মহিলা | WB/38/257/201268 ফটো উপলব্ধ | 233 নাম : মিতালী দাস স্বামীর নাম: রঞ্জন দাস বাড়ির নং : n0020 বয়স : 71 লিঙ্গ : মহিলা | KJY1004290 ফটো উপলব্ধ | 234 নাম : দেবাশিষ দাস পিতার নাম: হিমাংশু দাস বাড়ির নং : n0016 বয়স : 65 লিঙ্গ : পুরুষ | WB/38/257/216438 ফটো উপলব্ধ |
| 235 নাম : মধুমিতা দাস পিতার নাম: জহর লাল দাস বাড়ির নং : n0014 বয়স : 39 লিঙ্গ : মহিলা | KJY3160918 ফটো উপলব্ধ | 236 নাম : নমিতা দাস পিতার নাম: হীরালাল দাস বাড়ির নং : n0014 বয়স : 58 লিঙ্গ : মহিলা | WB/38/257/201309 ফটো উপলব্ধ | 237 নাম : তপন কুমার দাস পিতার নাম: হীরালাল দাস বাড়ির নং : n0014 বয়স : 63 লিঙ্গ : পুরুষ | WB/38/257/201099 ফটো উপলব্ধ |
| 238 নাম : সায়ন্তন দাস পিতার নাম: অলক দাস বাড়ির নং : n0008 বয়স : 32 লিঙ্গ : পুরুষ | IEP1565233 ফটো উপলব্ধ | 239 নাম : অলক দাস পিতার নাম: সুনীলবরন দাস বাড়ির নং : n0008 বয়স : 66 লিঙ্গ : পুরুষ | WB/38/257/201149 ফটো উপলব্ধ | 240 নাম : চন্দ্রানী দে স্বামীর নাম: তরন দে বাড়ির নং : n0006 বয়স : 45 লিঙ্গ : মহিলা | IEP1317163 ফটো উপলব্ধ |

| | | | | | |
|---|--------------------------------|---|--------------------------------|--|--------------------------------|
| 241 নাম : গুড়িয়া শ্রীবাস্তব পিতার নাম: যোগিন্দ্র শ্রীবাস্তব বাড়ির নং : এন00/পি-152 বয়স : 42 লিঙ্গ : মহিলা | IEP2661882 ফটো উপলব্ধ | 242 নাম : সুবর্না দত্ত পিতার নাম: সুদীপ দত্ত বাড়ির নং : এন00/পি-152 বয়স : 21 লিঙ্গ : মহিলা | IEP2663045 ফটো উপলব্ধ | 243 নাম : পদ্মা দাস স্বামীর নাম: বিমল দাস বাড়ির নং : n0034 বয়স : 47 লিঙ্গ : মহিলা | KJY2829570 ফটো উপলব্ধ |
| 244 নাম : সুবোধ দাস পিতার নাম: হীরালাল দাস বাড়ির নং : n0014 বয়স : 66 লিঙ্গ : পুরুষ | WB/38/257/201307 ফটো উপলব্ধ | 245 নাম : সায়ন্তী দাস পিতার নাম: অলোক দাস বাড়ির নং : n0319 বয়স : 27 লিঙ্গ : মহিলা | IEP2077261 ফটো উপলব্ধ | 246 নাম : সুমিতা দাস পিতার নাম: সুবোধ দাস বাড়ির নং : n0346 বয়স : 26 লিঙ্গ : মহিলা | IEP2136505 ফটো উপলব্ধ |
| 247 নাম : পুষ্প দাস স্বামীর নাম: সুনীপ কুমার দাস বাড়ির নং : n0080 বয়স : 53 লিঙ্গ : মহিলা | IEP1116151 ফটো উপলব্ধ | 248 নাম : সুশীল কুমার দাস পিতার নাম: ভোলানাথ দাস বাড়ির নং : n0060 বয়স : 78 লিঙ্গ : পুরুষ | IEP2296093 ফটো উপলব্ধ | Q 249 নাম : রঞ্জন দাস পিতার নাম: মণিসেন্দ্রন দাস বাড়ির নং : এন00/পি-152 বয়স : 69 লিঙ্গ : পুরুষ | IEP2450641 ফটো উপলব্ধ |
| Q 250 নাম : পামেলা দাস স্বামীর নাম: রঞ্জন দাস বাড়ির নং : 70/1 এন বয়স : 61 লিঙ্গ : মহিলা | AOJ2039592 ফটো উপলব্ধ | 251 নাম : যুদচ পতি দাস পিতার নাম: সন্তোষ কুমার দাস বাড়ির নং : এন000/পি-152 বয়স : 54 লিঙ্গ : পুরুষ | IEP2533156 ফটো উপলব্ধ | 252 নাম : রিনা কুমারী পিতার নাম: জাগর নাথ দাস বাড়ির নং : এন00/পি-152 বয়স : 23 লিঙ্গ : মহিলা | IEP2619930 ফটো উপলব্ধ |
| 253 নাম : মলয় দে পিতার নাম: সুকুমার দে বাড়ির নং : n0030 বয়স : 56 লিঙ্গ : পুরুষ | WB/38/257/201224 ফটো উপলব্ধ | 254 নাম : গীতিকা দে স্বামীর নাম: মলয় দে বাড়ির নং : n0030 বয়স : 52 লিঙ্গ : মহিলা | WB/38/257/182325 ফটো উপলব্ধ | 255 নাম : অর্চনা দে স্বামীর নাম: মিহির দে বাড়ির নং : n0037 বয়স : 67 লিঙ্গ : মহিলা | WB/38/257/201094 ফটো উপলব্ধ |
| 256 নাম : তরুন দে পিতার নাম: মিহির দে বাড়ির নং : n0037 বয়স : 48 লিঙ্গ : পুরুষ | KJY1903467 ফটো উপলব্ধ | 257 নাম : বিশ্বনাথ দে পিতার নাম: মিহির দে বাড়ির নং : n0037 বয়স : 43 লিঙ্গ : পুরুষ | KJY1903475 ফটো উপলব্ধ | 258 নাম : অনিবার্ন দে পিতার নাম: তরুণ বাড়ির নং : 01 বয়স : 20 লিঙ্গ : পুরুষ | IEP2725711 ফটো উপলব্ধ |
| 259 নাম : সরস্বতী দেবী স্বামীর নাম: অশোক কুমার শর্মা বাড়ির নং : n0286 বয়স : 45 লিঙ্গ : মহিলা | IEP1969757 ফটো উপলব্ধ | 260 নাম : কালেশ্বরী দেবী স্বামীর নাম: মনোজ রজক বাড়ির নং : এন00120 বয়স : 49 লিঙ্গ : মহিলা | IEP2450237 ফটো উপলব্ধ | 261 নাম : টিকু দেবী স্বামীর নাম: বিশ্বনাথ সাউ বাড়ির নং : 20 বয়স : 28 লিঙ্গ : মহিলা | IEP2193779 ফটো উপলব্ধ |
| 262 নাম : জ্ঞানতি দেবী স্বামীর নাম: হীরালাল রায় বাড়ির নং : 143/68/ না বয়স : 66 লিঙ্গ : মহিলা | IEP2307296 ফটো উপলব্ধ | 263 নাম : সরিতা দেবী স্বামীর নাম: শ্রাবন তাঁতি বাড়ির নং : n0248 বয়স : 39 লিঙ্গ : মহিলা | IEP1830132 ফটো উপলব্ধ | 264 নাম : রবীন্দ্রনাথ নন্দী পিতার নাম: রামকৃষ্ণ নন্দী বাড়ির নং : দ্বক কলোনী বয়স : 61 লিঙ্গ : পুরুষ | WB/38/257/210028 ফটো উপলব্ধ |
| 265 নাম : বাসন্তী নন্দী স্বামীর নাম: রবীন্দ্রনাথ নন্দী বাড়ির নং : দ্বক কলোনী বয়স : 55 লিঙ্গ : মহিলা | KJY2288298 ফটো উপলব্ধ | 266 নাম : নন্দিতা নাগ স্বামীর নাম: স্বরূপ নাগ বাড়ির নং : n0219 বয়স : 41 লিঙ্গ : মহিলা | KJY2696714 ফটো উপলব্ধ | 267 নাম : চন্দন পাল পিতার নাম: বিশ্বনাথ পাল বাড়ির নং : n0029 বয়স : 46 লিঙ্গ : পুরুষ | KJY1344449 ফটো উপলব্ধ |
| 268 নাম : দীশরত পরবিন স্বামীর নাম: মহঃ সবীর খান বাড়ির নং : n0029 বয়স : 49 লিঙ্গ : মহিলা | KJY1344456 ফটো উপলব্ধ | 269 নাম : প্রিয়া পাল স্বামীর নাম: চন্দন পাল বাড়ির নং : n0029 বয়স : 33 লিঙ্গ : মহিলা | IEP1830165 ফটো উপলব্ধ | 270 নাম : রবি কুমার প্রসাদ পিতার নাম: বিন্দা কুমার হরিজন বাড়ির নং : n0088 বয়স : 37 লিঙ্গ : পুরুষ | KJY3235686 ফটো উপলব্ধ |

| | | | | | |
|--|--------------------------------|--|--------------------------------|---|--------------------------------|
| 271 নাম : রোহিত প্রসাদ পিতার নাম: বিপিন প্রসাদ বাড়ির নং : n0348 বয়স : 26 লিঙ্গ : পুরুষ | IEP2136521 ফটো উপলব্ধ | 272 নাম : পুষ্পা বর্মন পিতার নাম: রামা শঙ্কর বর্মন বাড়ির নং : n0051 বয়স : 39 লিঙ্গ : মহিলা | IEP1317171 ফটো উপলব্ধ | 273 নাম : দুর্গাদেবী প্রসাদ স্বামীর নাম: রামশঙ্কর প্রসাদ বাড়ির নং : n0051 বয়স : 56 লিঙ্গ : মহিলা | WB/38/257/201156 ফটো উপলব্ধ |
| Q 274 নাম : বিকাশ কুমার বর্মন পিতার নাম: রামা শঙ্কর বর্মন বাড়ির নং : কলটি ঠাশা মোরে বয়স : 33 লিঙ্গ : পুরুষ | IEP1439447 ফটো উপলব্ধ | 275 নাম : পঙ্কজ বর্মন পিতার নাম: রাম শঙ্কর বর্মন বাড়ির নং : n0051 বয়স : 30 লিঙ্গ : পুরুষ | IEP1693183 ফটো উপলব্ধ | 276 নাম : রিঙ্কু পাল স্বামীর নাম: রাজেশ পাল বাড়ির নং : n0252 বয়স : 34 লিঙ্গ : মহিলা | IEP1830157 ফটো উপলব্ধ |
| 277 নাম : সান্তনা ঘোষ স্বামীর নাম: কাজল কুমার ঘোষ বাড়ির নং : n0102 বয়স : 51 লিঙ্গ : মহিলা | WB/38/257/036335 ফটো উপলব্ধ | 278 নাম : শিপ্রা ব্যানার্জী স্বামীর নাম: নীলমাধব ব্যানার্জী বাড়ির নং : n0301 বয়স : 73 লিঙ্গ : মহিলা | KJY2995801 ফটো উপলব্ধ | 279 নাম : উমা ব্যানার্জী স্বামীর নাম: রঘুনাথ ব্যানার্জী বাড়ির নং : n0028 বয়স : 72 লিঙ্গ : মহিলা | WB/38/257/201015 ফটো উপলব্ধ |
| 280 নাম : শঙ্কর ব্যানার্জী পিতার নাম: রঘুনাথ ব্যানার্জী বাড়ির নং : n0028 বয়স : 42 লিঙ্গ : পুরুষ | IEP0589838 ফটো উপলব্ধ | 281 নাম : অনিরুদ্ধ রায় পিতার নাম: প্রদ্যুম্ন রায় বাড়ির নং : N0028 বয়স : 63 লিঙ্গ : পুরুষ | WB/38/257/330316 ফটো উপলব্ধ | 282 নাম : নিলাক্ষী ব্যানার্জী পিতার নাম: নিশীথ কুমার ব্যানার্জী বাড়ির নং : n0354 বয়স : 26 লিঙ্গ : মহিলা | IEP2149649 ফটো উপলব্ধ |
| 283 নাম : রেনুকা বাউরী স্বামীর নাম: কার্তিক বাউরী বাড়ির নং : n0001 বয়স : 46 লিঙ্গ : মহিলা | KJY3235520 ফটো উপলব্ধ | 284 নাম : কার্তিক বাউরী পিতার নাম: ভজন বাউরী বাড়ির নং : n0001 বয়স : 50 লিঙ্গ : পুরুষ | KJY3235553 ফটো উপলব্ধ | 285 নাম : ভজন বাউরী পিতার নাম: রামপ্রসাদ বাউরী বাড়ির নং : n0001 বয়স : 73 লিঙ্গ : পুরুষ | KJY3235538 ফটো উপলব্ধ |
| 286 নাম : মীঠুন বাউরী পিতার নাম: ভজন বাউরী বাড়ির নং : n0090 বয়স : 40 লিঙ্গ : পুরুষ | KJY2989861 ফটো উপলব্ধ | Q 287 নাম : কাঞ্চন বাউরী পিতার নাম: ভজন বাউরী বাড়ির নং : বয়স : 36 লিঙ্গ : পুরুষ | IEP1317213 ফটো উপলব্ধ | 288 নাম : জয়প্রকাশ বাউরী পিতার নাম: ভজন বাউরী বাড়ির নং : n0001 বয়স : 45 লিঙ্গ : পুরুষ | KJY3160801 ফটো উপলব্ধ |
| 289 নাম : মঞ্জু বাউরি স্বামীর নাম: কাঞ্চন বাউরি বাড়ির নং : এন00 বয়স : 33 লিঙ্গ : মহিলা | IEP2527042 ফটো উপলব্ধ | 290 নাম : অভিষেক চৌবে পিতার নাম: অরুণ কুমার চৌবে বাড়ির নং : এন0001 বয়স : 23 লিঙ্গ : পুরুষ | IEP2450021 ফটো উপলব্ধ | 291 নাম : সৌভিক চক্রবর্তী পিতার নাম: সুজিত চক্রবর্তী বাড়ির নং : এন001 বয়স : 24 লিঙ্গ : পুরুষ | IEP2450070 ফটো উপলব্ধ |
| 292 নাম : শশী শর্মা পিতার নাম: সুভাষ শর্মা বাড়ির নং : এন001 বয়স : 24 লিঙ্গ : মহিলা | IEP2450096 ফটো উপলব্ধ | 293 নাম : নিকিতা শর্মা স্বামীর নাম: মনোজ শর্মা বাড়ির নং : এন001 বয়স : 32 লিঙ্গ : মহিলা | IEP2450120 ফটো উপলব্ধ | 294 নাম : শ্রেয়া চক্রবর্তী পিতার নাম: বিদ্যুত চক্রবর্তী বাড়ির নং : এন0001 বয়স : 23 লিঙ্গ : মহিলা | IEP2500577 ফটো উপলব্ধ |
| 295 নাম : নাইডু কুমারী রায় স্বামীর নাম: আনন্দ কুমার রয় রয় বাড়ির নং : এন001 বয়স : 34 লিঙ্গ : মহিলা | IEP2450005 ফটো উপলব্ধ | 296 নাম : রোহন শর্মা পিতার নাম: সঞ্জীব শর্মা বাড়ির নং : এন001 বয়স : 27 লিঙ্গ : পুরুষ | IEP2450187 ফটো উপলব্ধ | 297 নাম : সুনীতা বাউরী পিতার নাম: লক্ষী নারায়ন বাউরী বাড়ির নং : n0333 বয়স : 34 লিঙ্গ : মহিলা | IEP1539543 ফটো উপলব্ধ |
| Q 298 নাম : তাপস বাদ্যকর পিতার নাম: বিশ্বনাথ বাদ্যকর বাড়ির নং : বয়স : 27 লিঙ্গ : পুরুষ | IEP2100261 ফটো উপলব্ধ | 299 নাম : সারদা (কালিন্দী) বাদ্যকর স্বামীর নাম: আশীষ বাদ্যকর বাড়ির নং : n0226 বয়স : 43 লিঙ্গ : মহিলা | IEP1611003 ফটো উপলব্ধ | 300 নাম : কৃষ্ণা বাদ্যকর স্বামীর নাম: বিশ্বনাথ বাদ্যকর বাড়ির নং : n0225 বয়স : 49 লিঙ্গ : মহিলা | IEP1610997 ফটো উপলব্ধ |



| | | | | | | | | | | | |
|-------|------------|--|------------|-----|------------------|---|------------|-------|------------------|---|------------|
| 301 | IEP1610989 | নাম : সন্ধ্যা বাদ্যকর স্বামীর নাম: ফনী বাদ্যকর বাড়ির নং : n0224 বয়স : 69 লিঙ্গ : মহিলা | ফটো উপলব্ধ | 302 | IEP1610971 | নাম : বন্দনা ধাড়া স্বামীর নাম: রবি বাদ্যকর বাড়ির নং : n0223 বয়স : 44 লিঙ্গ : মহিলা | ফটো উপলব্ধ | Q 303 | IEP1610963 | নাম : রবি ধাড়া পিতার নাম: ফনী বাদ্যকর বাড়ির নং : বয়স : 52 লিঙ্গ : পুরুষ | ফটো উপলব্ধ |
| 304 | IEP1610955 | নাম : আশীষ বাদ্যকর পিতার নাম: ফনী বাদ্যকর বাড়ির নং : n0221 বয়স : 46 লিঙ্গ : পুরুষ | ফটো উপলব্ধ | 305 | IEP1610948 | নাম : বিশ্বনাথ বাদ্যকর পিতার নাম: ফনী বাদ্যকর বাড়ির নং : n0220 বয়স : 53 লিঙ্গ : পুরুষ | ফটো উপলব্ধ | 306 | IEP2077188 | নাম : সায়ন বিশ্বাস পিতার নাম: অনূপ বিশ্বাস বাড়ির নং : n0311 বয়স : 27 লিঙ্গ : পুরুষ | ফটো উপলব্ধ |
| 307 | DHC2425825 | নাম : অনূপ বিশ্বাস পিতার নাম: ত্রিপুরারী বিশ্বাস বাড়ির নং : n0291 বয়স : 59 লিঙ্গ : পুরুষ | ফটো উপলব্ধ | 308 | DHC2709111 | নাম : সোনালী বিশ্বাস স্বামীর নাম: অনূপ বিশ্বাস বাড়ির নং : n0292 বয়স : 45 লিঙ্গ : মহিলা | ফটো উপলব্ধ | 309 | KJY0205054 | নাম : মাহালেখা বেগম স্বামীর নাম: আনোয়ার খান বাড়ির নং : n0297 বয়স : 69 লিঙ্গ : মহিলা | ফটো উপলব্ধ |
| 310 | KJY1849348 | নাম : ইসমাতারা বেগম স্বামীর নাম: মহঃ জাকিরউদ্দিন বাড়ির নং : n0120 বয়স : 53 লিঙ্গ : মহিলা | ফটো উপলব্ধ | 311 | IEP2450385 | নাম : আদত দাস পিতার নাম: সন্দীপ দাস বাড়ির নং : এন0120 বয়স : 23 লিঙ্গ : পুরুষ | ফটো উপলব্ধ | 312 | JNK4082913 | নাম : কবিতা কুমারী যাদব স্বামীর নাম: শেরোল যাদব বাড়ির নং : এন0120 বয়স : 43 লিঙ্গ : মহিলা | ফটো উপলব্ধ |
| Q 313 | IEP2450302 | নাম : সৌম্য শঙ্কর চক্রবর্তী পিতার নাম: পার্থ শঙ্কর চক্রবর্তী বাড়ির নং : এন0120 বয়স : 23 লিঙ্গ : পুরুষ | ফটো উপলব্ধ | 314 | IEP2450278 | নাম : লতা কুমারী রজক পিতার নাম: মনোজ রজক বাড়ির নং : এন0120 বয়স : 28 লিঙ্গ : মহিলা | ফটো উপলব্ধ | 315 | IEP2450393 | নাম : নিশা শর্মা স্বামীর নাম: রাকেশ শর্মা বাড়ির নং : এন0120 বয়স : 25 লিঙ্গ : মহিলা | ফটো উপলব্ধ |
| 316 | IEP2450500 | নাম : সায়ারা খাতুন স্বামীর নাম: জিয়াউর রহমান বাড়ির নং : এন0120 বয়স : 33 লিঙ্গ : মহিলা | ফটো উপলব্ধ | 317 | IEP2450211 | নাম : নাগমা খাতুন স্বামীর নাম: স্বামিম খান বাড়ির নং : এন0120 বয়স : 32 লিঙ্গ : মহিলা | ফটো উপলব্ধ | 318 | IEP2352532 | নাম : অভিষেক ঘোষ পিতার নাম: লাতিয়ে অনিমেশ ঘোষ বাড়ির নং : N0024 বয়স : 58 লিঙ্গ : পুরুষ | ফটো উপলব্ধ |
| 319 | CYJ2337376 | নাম : মায়ী বোস স্বামীর নাম: শ্যামল কুমার বোস বাড়ির নং : বয়স : 60 লিঙ্গ : মহিলা | ফটো উপলব্ধ | 320 | WB/38/257/201072 | নাম : রীনা বোস স্বামীর নাম: রামগোবিন্দ বোস বাড়ির নং : n0024 বয়স : 56 লিঙ্গ : মহিলা | ফটো উপলব্ধ | 321 | WB/38/257/201185 | নাম : এলা বোস স্বামীর নাম: রামগোবিন্দ বোস বাড়ির নং : n0024 বয়স : 58 লিঙ্গ : মহিলা | ফটো উপলব্ধ |
| 322 | IEP2183598 | নাম : সঞ্জীব কুমার বোস পিতার নাম: শ্যামল কুমার বোস বাড়ির নং : বয়স : 40 লিঙ্গ : পুরুষ | ফটো উপলব্ধ | 323 | IEP2183663 | নাম : সুসমিতা বোস স্বামীর নাম: সঞ্জীব কুমার বোস বাড়ির নং : বয়স : 28 লিঙ্গ : মহিলা | ফটো উপলব্ধ | 324 | CYJ2337400 | নাম : রাজীব কুমার বোস পিতার নাম: শ্যামল কুমার বোস বাড়ির নং : বয়স : 38 লিঙ্গ : পুরুষ | ফটো উপলব্ধ |
| 325 | IEP2644227 | নাম : সঞ্জুক্তা ভট্টাচার্য পিতার নাম: অমিবেশ ভট্টাচার্য বাড়ির নং : হিলা কলোনী বয়স : 35 লিঙ্গ : মহিলা | ফটো উপলব্ধ | 326 | IEP2352409 | নাম : হেমন্ত কুমার ভূইয়া পিতার নাম: উপেন্দ্র কুমার ভূইয়া বাড়ির নং : N0038 বয়স : 24 লিঙ্গ : পুরুষ | ফটো উপলব্ধ | 327 | IEP2193480 | নাম : সৌরভ ভট্টাচার্য পিতার নাম: বীরজ ভট্টাচার্য বাড়ির নং : বয়স : 26 লিঙ্গ : পুরুষ | ফটো উপলব্ধ |
| 328 | KJY1903517 | নাম : বর্ষা ভট্টাচার্য স্বামীর নাম: বিরাজ ভট্টাচার্য বাড়ির নং : n0033 বয়স : 46 লিঙ্গ : মহিলা | ফটো উপলব্ধ | 329 | KJY1903509 | নাম : চন্দ্রানী ভট্টাচার্য স্বামীর নাম: অরূপ ভট্টাচার্য বাড়ির নং : n0033 বয়স : 49 লিঙ্গ : মহিলা | ফটো উপলব্ধ | 330 | IEP2515187 | নাম : অরূপ ভট্টাচার্য পিতার নাম: হেমন্ত কুমার ভট্টাচার্য বাড়ির নং : n0033 বয়স : 53 লিঙ্গ : পুরুষ | ফটো উপলব্ধ |

| | | | | | | | | | | | |
|-----|------------------|--|------------|-----|------------------|---|------------|-----|------------------|--|------------|
| 331 | IEP2193449 | নাম : দিপান্বিতা ভট্টাচার্য পিতার নাম: অরুণ ভট্টাচার্য বাড়ির নং : বয়স : 25 লিঙ্গ : মহিলা | ফটো উপলব্ধ | 332 | IEP2193795 | নাম : ইশিতা ভট্টাচার্য পিতার নাম: অনূপ কুমার ভট্টাচার্য বাড়ির নং : বয়স : 27 লিঙ্গ : মহিলা | ফটো উপলব্ধ | 333 | IEP2450286 | নাম : সৌভিক ভট্টাচার্য পিতার নাম: বিরাজ ভট্টাচার্য বাড়ির নং : এন00120 বয়স : 23 লিঙ্গ : পুরুষ | ফটো উপলব্ধ |
| 334 | WB/38/257/201144 | নাম : বিরাজ ভট্টাচার্য পিতার নাম: নির্মল ভট্টাচার্য বাড়ির নং : n0038 বয়স : 49 লিঙ্গ : পুরুষ | ফটো উপলব্ধ | 335 | IEP2450609 | নাম : সাবানা খাতুন স্বামীর নাম: মহ মুস্তাক বাড়ির নং : এন012 বয়স : 52 লিঙ্গ : মহিলা | ফটো উপলব্ধ | 336 | IEP1317221 | নাম : অমিতাভ ভাঙ্কর পিতার নাম: অতন ভাঙ্কর বাড়ির নং : n0012 বয়স : 47 লিঙ্গ : পুরুষ | ফটো উপলব্ধ |
| 337 | IEP2450526 | নাম : মহ মুস্তাক পিতার নাম: মহ তাইয়ুব বাড়ির নং : এন0012 বয়স : 58 লিঙ্গ : পুরুষ | ফটো উপলব্ধ | 338 | IEP2450484 | নাম : মোনালিসা বেগম স্বামীর নাম: দীপেন্দ্র কুমার বজ্র বাড়ির নং : এন0012 বয়স : 33 লিঙ্গ : মহিলা | ফটো উপলব্ধ | 339 | IEP1693142 | নাম : উষা শর্মা স্বামীর নাম: পরেশ কুমার শর্মা বাড়ির নং : n0057 বয়স : 31 লিঙ্গ : মহিলা | ফটো উপলব্ধ |
| 340 | KJY2992733 | নাম : পরেশ কুমার শর্মা পিতার নাম: অম্বিকা প্রসাদ শর্মা বাড়ির নং : n0057 বয়স : 46 লিঙ্গ : পুরুষ | ফটো উপলব্ধ | 341 | KJY1275932 | নাম : ধনঞ্জয় মুখার্জী পিতার নাম: ধীরেন্দ্র কুমার মুখার্জী বাড়ির নং : n0239 বয়স : 49 লিঙ্গ : পুরুষ | ফটো উপলব্ধ | 342 | IEP2077220 | নাম : নরেন্দ্রনাথ মুখার্জী পিতার নাম: অমলকুমার মুখার্জী বাড়ির নং : n0315 বয়স : 28 লিঙ্গ : পুরুষ | ফটো উপলব্ধ |
| 343 | IEP2652253 | নাম : মৃত্যঞ্জয় মুখার্জী পিতার নাম: ধীরেন্দ্র কুমার মুখার্জী বাড়ির নং : n0238 বয়স : 49 লিঙ্গ : পুরুষ | ফটো উপলব্ধ | 344 | WB/38/257/093521 | নাম : শিবানী মুখার্জী স্বামীর নাম: অসিত কুমার মুখার্জী বাড়ির নং : n0057 বয়স : 66 লিঙ্গ : মহিলা | ফটো উপলব্ধ | 345 | WB/38/257/207332 | নাম : অমল মুখার্জী পিতার নাম: শচীন্দ্রনাথ মুখার্জী বাড়ির নং : n0322 বয়স : 58 লিঙ্গ : পুরুষ | ফটো উপলব্ধ |
| 346 | WB/38/257/207333 | নাম : মালা মুখার্জী স্বামীর নাম: অমর মুখার্জী বাড়ির নং : n0328 বয়স : 51 লিঙ্গ : মহিলা | ফটো উপলব্ধ | 347 | IEP2354686 | নাম : রিতম নন্দী পিতার নাম: রবীন্দ্রনাথ নন্দী বাড়ির নং : N0042 বয়স : 24 লিঙ্গ : পুরুষ | ফটো উপলব্ধ | 348 | WB/38/257/138201 | নাম : অন্নপূর্ণা মুখার্জী স্বামীর নাম: ধীরেন্দ্র কুমার মুখার্জী বাড়ির নং : n0240 বয়স : 73 লিঙ্গ : মহিলা | ফটো উপলব্ধ |
| 349 | KJY2992758 | নাম : শিউবল যাদব পিতার নাম: নম নারায়ন যাদব বাড়ির নং : n0058 বয়স : 39 লিঙ্গ : পুরুষ | ফটো উপলব্ধ | 350 | KJY2992808 | নাম : অসিত কুমার মুখার্জী পিতার নাম: কিরীটা বৃসান মুখার্জী বাড়ির নং : n0058 বয়স : 73 লিঙ্গ : পুরুষ | ফটো উপলব্ধ | 351 | WB/38/257/201289 | নাম : নমুনা মুখার্জী স্বামীর নাম: দেবব্রত মুখার্জী বাড়ির নং : n0042 বয়স : 53 লিঙ্গ : মহিলা | ফটো উপলব্ধ |
| 352 | WB/38/257/201285 | নাম : দেবব্রত মুখার্জী পিতার নাম: মোহন মুখার্জী বাড়ির নং : n0042 বয়স : 61 লিঙ্গ : পুরুষ | ফটো উপলব্ধ | 353 | IEP2450351 | নাম : বিশাল সাউ পিতার নাম: বিনোদ সাউ বাড়ির নং : এন0240 বয়স : 24 লিঙ্গ : পুরুষ | ফটো উপলব্ধ | 354 | IEP2149227 | নাম : জুয়েল মুখার্জী পিতার নাম: দেবব্রত মুখার্জী বাড়ির নং : n0355 বয়স : 26 লিঙ্গ : পুরুষ | ফটো উপলব্ধ |
| 355 | IEP2152882 | নাম : শুভজিৎ মজুমদার মায়ের নাম: মৌসুমী মজুমদার বাড়ির নং : 15N বয়স : 27 লিঙ্গ : পুরুষ | ফটো উপলব্ধ | 356 | IEP1565035 | নাম : বিউটি মণ্ডল স্বামীর নাম: সন্তোষ কুমার মণ্ডল বাড়ির নং : n0017 বয়স : 31 লিঙ্গ : মহিলা | ফটো উপলব্ধ | 357 | KJY1903566 | নাম : সন্তোষ কুমার মণ্ডল পিতার নাম: ফনি ভূষণ মণ্ডল বাড়ির নং : n0017 বয়স : 44 লিঙ্গ : পুরুষ | ফটো উপলব্ধ |
| 358 | KJY2571933 | নাম : সম্পদ মণ্ডল পিতার নাম: ফণিভূষণ মণ্ডল বাড়ির নং : n0017 বয়স : 44 লিঙ্গ : পুরুষ | ফটো উপলব্ধ | 359 | IEP2732345 | নাম : আলবিনা মন্ডল স্বামীর নাম: দীপক মন্ডল বাড়ির নং : রাখানগর বয়স : 56 লিঙ্গ : মহিলা | ফটো উপলব্ধ | 360 | IEP1830033 | নাম : মধুরিতা মন্ডল স্বামীর নাম: দীপক সিংহ বাড়ির নং : কুলটা কলেজ রোড বয়স : 30 লিঙ্গ : মহিলা | ফটো উপলব্ধ |



| | | | | | |
|--|--------------------------------|--|--------------------------------|---|--------------------------------|
| 361 নাম : রৌকন মন্ডল পিতার নাম: দীপক কুমার মন্ডল বাড়ির নং : ফ্ল্যাট নং. 4সি, সুন্দরম এনক্রু বয়স : 37 লিঙ্গ : পুরুষ | IEP0590018 ফটো উপলব্ধ | 362 নাম : দীপক কুমার মন্ডল পিতার নাম: জ্যোতিষ চন্দ্র মন্ডল বাড়ির নং : রাখানগর বয়স : 66 লিঙ্গ : পুরুষ | IEP1116169 ফটো উপলব্ধ | 363 নাম : রোজমেরি মণ্ডল স্বামীর নাম: রৌকন মণ্ডল বাড়ির নং : ফ্ল্যাট নং. 4সি, সুন্দরম এনক্রু বয়স : 40 লিঙ্গ : মহিলা | IEP2712909 ফটো উপলব্ধ |
| 364 নাম : জয়ন্তী মণ্ডল স্বামীর নাম: অনাথ মণ্ডল বাড়ির নং : n0043 বয়স : 43 লিঙ্গ : মহিলা | KJY2571925 ফটো উপলব্ধ | 365 নাম : অনাথ মন্ডল পিতার নাম: নিমাই মন্ডল বাড়ির নং : n0043 বয়স : 53 লিঙ্গ : পুরুষ | WB/38/257/201294 ফটো উপলব্ধ | 366 নাম : তনজা মণ্ডল স্বামীর নাম: মিলন কুমার মণ্ডল বাড়ির নং : n0022 বয়স : 35 লিঙ্গ : মহিলা | IEP1693027 ফটো উপলব্ধ |
| 367 নাম : মিলন কুমার মণ্ডল পিতার নাম: অজিত মণ্ডল বাড়ির নং : n0022 বয়স : 45 লিঙ্গ : পুরুষ | KJY2571917 ফটো উপলব্ধ | 368 নাম : রেবা মন্ডল স্বামীর নাম: ফমীভূষণ মন্ডল বাড়ির নং : n0022 বয়স : 71 লিঙ্গ : মহিলা | IEP2789378 ফটো উপলব্ধ | 369 নাম : মহুয়া মন্ডল স্বামীর নাম: সম্পদ মন্ডল বাড়ির নং : n0017 বয়স : 42 লিঙ্গ : মহিলা | IEP1187517 ফটো উপলব্ধ |
| 370 নাম : অঙ্কিতা মন্ডল পিতার নাম: প্রদীপ মন্ডল বাড়ির নং : এন00পি-152 বয়স : 26 লিঙ্গ : মহিলা | IEP2152890 ফটো উপলব্ধ | 371 নাম : দীপক কুমার মন্ডল পিতার নাম: শিশির কুমার মন্ডল বাড়ির নং : n0064 বয়স : 64 লিঙ্গ : পুরুষ | WB/38/257/129654 ফটো উপলব্ধ | 372 নাম : ছবি মন্ডল স্বামীর নাম: দীপক কুমার মন্ডল বাড়ির নং : n0064 বয়স : 61 লিঙ্গ : মহিলা | WB/38/257/129653 ফটো উপলব্ধ |
| 373 নাম : দীপজ্যোতি মণ্ডল পিতার নাম: দীপক কুমার মণ্ডল বাড়ির নং : n0064 বয়স : 33 লিঙ্গ : পুরুষ | IEP1439413 ফটো উপলব্ধ | 374 নাম : অর্ধ্যজ্যোতি মন্ডল পিতার নাম: দীপক কুমার মন্ডল বাড়ির নং : n0347 বয়স : 26 লিঙ্গ : পুরুষ | IEP2136513 ফটো উপলব্ধ | 375 নাম : তাজ মহম্মদ পিতার নাম: আলাউদ্দিন মহম্মদ বাড়ির নং : n0235 বয়স : 52 লিঙ্গ : পুরুষ | IEP1693175 ফটো উপলব্ধ |
| 376 নাম : মলুয়া মহরা স্বামীর নাম: সাহু মহরা বাড়ির নং : n0117 বয়স : 77 লিঙ্গ : মহিলা | WB/38/257/141413 ফটো উপলব্ধ | 377 নাম : সঙ্গীতা ঠাকুর স্বামীর নাম: রমেশ কুমার ঠাকুর বাড়ির নং : এন00/সী-152 বয়স : 32 লিঙ্গ : মহিলা | IEP1090547 ফটো উপলব্ধ | 378 নাম : যশপ্রীত কাউর মাগো স্বামীর নাম: পরমজিৎ সিং মাগো বাড়ির নং : n0318 বয়স : 67 লিঙ্গ : মহিলা | IEP2077253 ফটো উপলব্ধ |
| 379 নাম : পিন্দারজিৎ কাউর মাগো স্বামীর নাম: হরনিত সিং মাগো বাড়ির নং : n0812 বয়স : 33 লিঙ্গ : মহিলা | IEP2077196 ফটো উপলব্ধ | 380 নাম : গুনীত ওয়ালিয়া মাগো স্বামীর নাম: রমনদীপ সিং মাগো বাড়ির নং : n0313 বয়স : 38 লিঙ্গ : মহিলা | IEP2077204 ফটো উপলব্ধ | 381 নাম : হরনিত সিং মাগো পিতার নাম: পরমজিৎ সিং মাগো বাড়ির নং : n0047 বয়স : 39 লিঙ্গ : পুরুষ | IEP1693167 ফটো উপলব্ধ |
| 382 নাম : পারমজিৎ সিং মাগো পিতার নাম: তারলোক সিং মাগো বাড়ির নং : n0047 বয়স : 80 লিঙ্গ : পুরুষ | WB/38/257/201313 ফটো উপলব্ধ | 383 নাম : মনজিৎ সিং মাগো পিতার নাম: তারলোক সিং মাগো বাড়ির নং : n0047 বয়স : 69 লিঙ্গ : পুরুষ | IEP1317239 ফটো উপলব্ধ | 384 নাম : রমনদীপ সিং মাগো পিতার নাম: মনজিৎ সিং মাগো বাড়ির নং : n0047 বয়স : 39 লিঙ্গ : পুরুষ | IEP1693159 ফটো উপলব্ধ |
| 385 নাম : প্রিতমকাউর মাগো স্বামীর নাম: মনজিত মাগো বাড়ির নং : n0047 বয়স : 64 লিঙ্গ : মহিলা | WB/38/257/201170 ফটো উপলব্ধ | 386 নাম : গায়িত্রি দেবী মাহাতো স্বামীর নাম: রাজেশ মাহাতো বাড়ির নং : n0075 বয়স : 55 লিঙ্গ : মহিলা | KJY1278977 ফটো উপলব্ধ | 387 নাম : রানী মাহাতো পিতার নাম: রাজেশ মাহাতো বাড়ির নং : n0076 বয়স : 32 লিঙ্গ : মহিলা | IEP1565084 ফটো উপলব্ধ |
| 388 নাম : রেখা মাহাতো পিতার নাম: রাজেশ মাহাতো বাড়ির নং : n0076 বয়স : 29 লিঙ্গ : মহিলা | IEP1830173 ফটো উপলব্ধ | 389 নাম : সবিতা মাহাতো স্বামীর নাম: অমর কুমার মাহাতো বাড়ির নং : n0077 বয়স : 51 লিঙ্গ : মহিলা | WB/38/257/189399 ফটো উপলব্ধ | 390 নাম : অমর কুমার মাহাতো পিতার নাম: রামচন্দ্র মাহাতো বাড়ির নং : n0078 বয়স : 55 লিঙ্গ : পুরুষ | WB/38/257/189487 ফটো উপলব্ধ |

| | | | | | | | | | | | |
|-------|------------------|--|------------|-----|------------------|--|------------|-----|------------------|---|------------|
| 391 | IEP1880442 | নাম : অমিত মাহাতো পিতার নাম: অমর কুমার মাহাতো বাড়ির নং : n0078 বয়স : 30 লিঙ্গ : পুরুষ | ফটো উপলব্ধ | 392 | IEP2347268 | নাম : কিরণ সিং স্বামীর নাম: ধর্মেন্দর সিং বাড়ির নং : N0076 বয়স : 30 লিঙ্গ : মহিলা | ফটো উপলব্ধ | 393 | IEP1187673 | নাম : রাধা মাহাতো পিতার নাম: রেজেশ মাহাতো বাড়ির নং : n0076 বয়স : 35 লিঙ্গ : মহিলা | ফটো উপলব্ধ |
| 394 | IEP2453579 | নাম : রাজেশ মাহাতো পিতার নাম: রামচন্দ্র মাহাতো বাড়ির নং : n0076 বয়স : 63 লিঙ্গ : পুরুষ | ফটো উপলব্ধ | 395 | IEP2532570 | নাম : বিনীত মিস্ত্রি পিতার নাম: জিতেন্দ্র মিস্ত্রি বাড়ির নং : এন000/পী-152 বয়স : 22 লিঙ্গ : পুরুষ | ফটো উপলব্ধ | 396 | IEP2347318 | নাম : সূর্য ঠাকুর পিতার নাম: মনোজ ঠাকুর বাড়ির নং : N0065 বয়স : 25 লিঙ্গ : পুরুষ | ফটো উপলব্ধ |
| 397 | IEP1830116 | নাম : অমর জিৎ যাদব পিতার নাম: রাম চন্দ্র যাদব বাড়ির নং : n0050 বয়স : 31 লিঙ্গ : পুরুষ | ফটো উপলব্ধ | 398 | WB/38/257/120249 | নাম : নমোনারায়ন যাদব পিতার নাম: শ্রীরাম যাদব বাড়ির নং : n0065 বয়স : 66 লিঙ্গ : পুরুষ | ফটো উপলব্ধ | 399 | IEP1317254 | নাম : রাজু যাদব পিতার নাম: বচন যাদব বাড়ির নং : n0050 বয়স : 44 লিঙ্গ : পুরুষ | ফটো উপলব্ধ |
| Q 400 | IEP1317361 | নাম : রানী যাদব স্বামীর নাম: রাজু যাদব বাড়ির নং : বয়স : 38 লিঙ্গ : মহিলা | ফটো উপলব্ধ | 401 | KJY2992790 | নাম : কুশল কুমার রায় পিতার নাম: কমল রায় বাড়ির নং : n0050 বয়স : 41 লিঙ্গ : পুরুষ | ফটো উপলব্ধ | 402 | IEP1068626 | নাম : নিতু কুমারী যাদব পিতার নাম: বচন যাদব বাড়ির নং : n0050 বয়স : 37 লিঙ্গ : মহিলা | ফটো উপলব্ধ |
| 403 | KJY1275163 | নাম : রামচন্দ্র যাদব পিতার নাম: জগন্নাথ যাদব বাড়ির নং : n0050 বয়স : 69 লিঙ্গ : পুরুষ | ফটো উপলব্ধ | 404 | KJY1275148 | নাম : টেটরি যাদব স্বামীর নাম: রামচন্দ্র যাদব বাড়ির নং : n0050 বয়স : 63 লিঙ্গ : মহিলা | ফটো উপলব্ধ | 405 | IEP1565175 | নাম : ওঙ্কার নাথ যাদব পিতার নাম: নমোনারায়ন যাদব বাড়ির নং : n0065 বয়স : 31 লিঙ্গ : পুরুষ | ফটো উপলব্ধ |
| 406 | KJY2992832 | নাম : সুশীলা দেবী স্বামীর নাম: নমোনারায়ন যাদব বাড়ির নং : n0065 বয়স : 58 লিঙ্গ : মহিলা | ফটো উপলব্ধ | 407 | IEP2307361 | নাম : মালা দেবী স্বামীর নাম: বচন যাদব বাড়ির নং : n0050 বয়স : 57 লিঙ্গ : মহিলা | ফটো উপলব্ধ | 408 | IEP2307346 | নাম : রেখা দেবী রজক স্বামীর নাম: ভীম রজক বাড়ির নং : n0080 বয়স : 51 লিঙ্গ : মহিলা | ফটো উপলব্ধ |
| 409 | IEP1565191 | নাম : নারায়ণ রজক পিতার নাম: শিবনাথ রজক বাড়ির নং : n0079 বয়স : 45 লিঙ্গ : পুরুষ | ফটো উপলব্ধ | 410 | IEP2307320 | নাম : ভীম রজক পিতার নাম: সীতারাম রজক বাড়ির নং : n0079 বয়স : 66 লিঙ্গ : পুরুষ | ফটো উপলব্ধ | 411 | IEP1693043 | নাম : প্রেমচাঁদ রজক পিতার নাম: বেচু রজক বাড়ির নং : n0229 বয়স : 74 লিঙ্গ : পুরুষ | ফটো উপলব্ধ |
| 412 | WB/38/257/132390 | নাম : মতিবারি রজক স্বামীর নাম: রামঅবতার রজক বাড়ির নং : n0069 বয়স : 69 লিঙ্গ : মহিলা | ফটো উপলব্ধ | 413 | KJY2992857 | নাম : মীনা কুমারী রজক পিতার নাম: রামঅবতার রজক বাড়ির নং : n0069 বয়স : 47 লিঙ্গ : মহিলা | ফটো উপলব্ধ | 414 | KJY2992840 | নাম : দিপেন্দ্র কুমার রজক পিতার নাম: রামঅবতার রজক বাড়ির নং : n0069 বয়স : 42 লিঙ্গ : পুরুষ | ফটো উপলব্ধ |
| 415 | KJY1851641 | নাম : হেমেন্দ্র কুমার রজক পিতার নাম: রামঅবতার রজক বাড়ির নং : n0069 বয়স : 42 লিঙ্গ : পুরুষ | ফটো উপলব্ধ | 416 | IEP1068527 | নাম : অমর রজক পিতার নাম: ভীম রজক বাড়ির নং : n0079 বয়স : 37 লিঙ্গ : পুরুষ | ফটো উপলব্ধ | 417 | WB/38/257/222268 | নাম : রাজন রজক পিতার নাম: জীতেন রজক বাড়ির নং : n0098 বয়স : 61 লিঙ্গ : পুরুষ | ফটো উপলব্ধ |
| 418 | WB/38/257/222269 | নাম : অনিতা রজক স্বামীর নাম: রাজন রজক বাড়ির নং : n0100 বয়স : 51 লিঙ্গ : মহিলা | ফটো উপলব্ধ | 419 | IEP1693035 | নাম : অমিত রজক পিতার নাম: প্রেমচাঁদ রজক বাড়ির নং : n0228 বয়স : 40 লিঙ্গ : পুরুষ | ফটো উপলব্ধ | 420 | IEP1693118 | নাম : বিজয় লক্ষী রজক স্বামীর নাম: রাজেন্দ্র কুমার রজক বাড়ির নং : n0232 বয়স : 48 লিঙ্গ : মহিলা | ফটো উপলব্ধ |

| | | | | | | | | | | | |
|-----|------------------|---|------------|-----|------------------|--|------------|-------|------------------|--|------------|
| 421 | IEP1892330 | নাম : রুপা রজক স্বামীর নাম : অদীপ রজক বাড়ির নং : n0878 বয়স : 21 লিঙ্গ : মহিলা | ফটো উপলব্ধ | 422 | IEP1892348 | নাম : উডড রজক পিতার নাম : অদীপ রজক বাড়ির নং : n0878 বয়স : 21 লিঙ্গ : পুরুষ | ফটো উপলব্ধ | 423 | IEP2619989 | নাম : রিক্তি কুমারী পিতার নাম : রাজু দাস বাড়ির নং : এন00/পী-152 বয়স : 22 লিঙ্গ : মহিলা | ফটো উপলব্ধ |
| 424 | IEP2620110 | নাম : বিনীত কুমার রজক মায়ের নাম : বিজয় লক্ষ্মী রজক বাড়ির নং : এন00/পী-152 বয়স : 21 লিঙ্গ : পুরুষ | ফটো উপলব্ধ | 425 | IEP1830140 | নাম : অনিতা দেবী দাস স্বামীর নাম : রাজু দাস বাড়ির নং : n0115 বয়স : 37 লিঙ্গ : মহিলা | ফটো উপলব্ধ | 426 | KJY1857309 | নাম : রাজু দাস পিতার নাম : সাহু দাস বাড়ির নং : n0115 বয়স : 45 লিঙ্গ : পুরুষ | ফটো উপলব্ধ |
| 427 | IEP1830041 | নাম : সুধির রজক পিতার নাম : রজক বাড়ির নং : ডিভিসি কলোনী বয়স : 30 লিঙ্গ : পুরুষ | ফটো উপলব্ধ | 428 | IEP1830058 | নাম : মুকেশ রজক পিতার নাম : প্রেম রজক বাড়ির নং : n0099 বয়স : 21 লিঙ্গ : পুরুষ | ফটো উপলব্ধ | Q 429 | IEP2661890 | নাম : শান্তি দেবী রজক অন্যান্য : অর্জুন রজক বাড়ির নং : এন00/পী-152 বয়স : 50 লিঙ্গ : মহিলা | ফটো উপলব্ধ |
| 430 | IEP1439454 | নাম : পূর্ণিমা রজক স্বামীর নাম : নারায়ন রজক বাড়ির নং : n0079 বয়স : 39 লিঙ্গ : মহিলা | ফটো উপলব্ধ | 431 | WB/38/257/222034 | নাম : প্রেম রজক পিতার নাম : জীতেন রজক বাড়ির নং : n0099 বয়স : 65 লিঙ্গ : পুরুষ | ফটো উপলব্ধ | Q 432 | IEP2696904 | নাম : খুবু রজক স্বামীর নাম : মুকেশ রজক বাড়ির নং : ডিভিসি কলোনী বয়স : 21 লিঙ্গ : মহিলা | ফটো উপলব্ধ |
| 433 | WB/38/257/222270 | নাম : উষা রজক স্বামীর নাম : প্রেম রজক বাড়ির নং : n0097 বয়স : 58 লিঙ্গ : মহিলা | ফটো উপলব্ধ | 434 | IEP2450245 | নাম : প্রীতি রজক পিতার নাম : মনোজ রজক বাড়ির নং : এন00120 বয়স : 23 লিঙ্গ : মহিলা | ফটো উপলব্ধ | 435 | IEP2077238 | নাম : প্রিতম কুমারী রজক স্বামীর নাম : ব্রজনাথ রজক বাড়ির নং : n0816 বয়স : 30 লিঙ্গ : মহিলা | ফটো উপলব্ধ |
| 436 | IEP2077246 | নাম : কল্যান রজক পিতার নাম : শঙ্কর রজক বাড়ির নং : n0317 বয়স : 31 লিঙ্গ : পুরুষ | ফটো উপলব্ধ | 437 | IEP2193431 | নাম : অভিষেক কুমার রজক মায়ের নাম : মিনা কুমারী রজক বাড়ির নং : বয়স : 25 লিঙ্গ : পুরুষ | ফটো উপলব্ধ | 438 | IEP2221315 | নাম : ভারতী কুমারী রাজাক পিতার নাম : ভীম রাজাক বাড়ির নং : বয়স : 26 লিঙ্গ : মহিলা | ফটো উপলব্ধ |
| 439 | IEP1942176 | নাম : বালেশ্বর রবিদাস পিতার নাম : সিউ চন্ডী রবিদাস বাড়ির নং : বয়স : 70 লিঙ্গ : পুরুষ | ফটো উপলব্ধ | 440 | IEP2645901 | নাম : কেদার রবিদাস পিতার নাম : মুলা রবিদাস বাড়ির নং : n0274 বয়স : 55 লিঙ্গ : পুরুষ | ফটো উপলব্ধ | Q 441 | IEP0695866 | নাম : সোনা রবিদাস স্বামীর নাম : কেদার রবিদাস বাড়ির নং : বয়স : 54 লিঙ্গ : মহিলা | ফটো উপলব্ধ |
| 442 | IEP1703651 | নাম : অনিতা কুমারী রবিদাস পিতার নাম : কেদার রবিদাস বাড়ির নং : n0272 বয়স : 32 লিঙ্গ : মহিলা | ফটো উপলব্ধ | 443 | IEP1445014 | নাম : কবিতা রবিদাস স্বামীর নাম : কমল রবিদাস বাড়ির নং : n0273 বয়স : 34 লিঙ্গ : মহিলা | ফটো উপলব্ধ | 444 | IEP0695874 | নাম : কমল রবিদাস পিতার নাম : কেদার রবিদাস বাড়ির নং : n0276 বয়স : 37 লিঙ্গ : পুরুষ | ফটো উপলব্ধ |
| 445 | KJY2830164 | নাম : সুশীল কুমার রয় পিতার নাম : হিরালাল রায় বাড়ির নং : বয়স : 41 লিঙ্গ : পুরুষ | ফটো উপলব্ধ | 446 | IEP2307288 | নাম : হিরা লাল রয় পিতার নাম : ব্রীজেনন্দন রায় বাড়ির নং : 143/68 এন বয়স : 73 লিঙ্গ : পুরুষ | ফটো উপলব্ধ | 447 | IEP2193803 | নাম : সুদীপ শর্মা পিতার নাম : হরি কিশোর শর্মা বাড়ির নং : বয়স : 27 লিঙ্গ : পুরুষ | ফটো উপলব্ধ |
| 448 | WB/38/257/318324 | নাম : রাজেশ রাঠোর পিতার নাম : মগনলাল রাঠোর বাড়ির নং : এন0165 বয়স : 63 লিঙ্গ : পুরুষ | ফটো উপলব্ধ | 449 | WB/38/257/318029 | নাম : ভাবনা রাঠোর স্বামীর নাম : রাজেশ রাঠোর বাড়ির নং : এন0178 বয়স : 59 লিঙ্গ : মহিলা | ফটো উপলব্ধ | 450 | WB/38/257/201251 | নাম : প্রণতি রায় স্বামীর নাম : স্বপন কুমার রায় বাড়ির নং : n0005 বয়স : 68 লিঙ্গ : মহিলা | ফটো উপলব্ধ |



| | | | | | |
|---|--------------------------------|---|--------------------------------|--|--------------------------------|
| 451 নাম : আদিত্য রায় পিতার নাম: শিবরাম রায় বাড়ির নং : n0071 বয়স : 66 লিঙ্গ : পুরুষ | KJY2992865 ফটো উপলব্ধ | 452 নাম : গীতা রায় স্বামীর নাম: আদিত্য রায় বাড়ির নং : n0071 বয়স : 53 লিঙ্গ : মহিলা | KJY1273150 ফটো উপলব্ধ | 453 নাম : ভাস্কর রায় পিতার নাম: আদিত্য রায় বাড়ির নং : n0071 বয়স : 28 লিঙ্গ : পুরুষ | IEP1969724 ফটো উপলব্ধ |
| 454 নাম : মধু মিতা রায় স্বামীর নাম: মনি মোহন রায় বাড়ির নং : n0136 বয়স : 46 লিঙ্গ : মহিলা | KJY2607646 ফটো উপলব্ধ | 455 নাম : মোনি মোহন রায় পিতার নাম: সিং রাম রায় বাড়ির নং : n0135 বয়স : 61 লিঙ্গ : পুরুষ | IEP2668192 ফটো উপলব্ধ | Q 456 নাম : অভিষেক রায় পিতার নাম: নিমাই রায় বাড়ির নং : এন00/পা-152 বয়স : 28 লিঙ্গ : পুরুষ | IEP2025146 ফটো উপলব্ধ |
| 457 নাম : অনসুয়া রায় পিতার নাম: অনিরুদ্ধ রায় বাড়ির নং : এম0037 বয়স : 32 লিঙ্গ : মহিলা | IEP2352599 ফটো উপলব্ধ | 458 নাম : সুদেষ্ণা রায় পিতার নাম: মোনি মোহন রায় বাড়ির নং : এন0135 বয়স : 23 লিঙ্গ : মহিলা | IEP2450047 ফটো উপলব্ধ | 459 নাম : শুভঙ্কর রায় পিতার নাম: আদিত্য রায় বাড়ির নং : এন0071 বয়স : 23 লিঙ্গ : পুরুষ | IEP2449981 ফটো উপলব্ধ |
| 460 নাম : বিদ্যোৎসমা রায় স্বামীর নাম: সুশীল কুমার রায় বাড়ির নং : 143/68 না বয়স : 42 লিঙ্গ : মহিলা | IEP1693506 ফটো উপলব্ধ | 461 নাম : আনন্দ কুমার রায় পিতার নাম: হিরালাল রায় বাড়ির নং : 143/68/ এন বয়স : 39 লিঙ্গ : পুরুষ | KJY2830172 ফটো উপলব্ধ | 462 নাম : প্রতিমা রায় স্বামীর নাম: অজয় রায় বাড়ির নং : n0327 বয়স : 43 লিঙ্গ : মহিলা | KJY3188422 ফটো উপলব্ধ |
| 463 নাম : অজয় রায় পিতার নাম: রতিলাল রায় বাড়ির নং : n0321 বয়স : 50 লিঙ্গ : পুরুষ | WB/38/257/246029 ফটো উপলব্ধ | 464 নাম : অভিপর্ণা রায় পিতার নাম: অজয় কুমার রায় বাড়ির নং : 143/58এন বয়স : 22 লিঙ্গ : পুরুষ | IEP2699007 ফটো উপলব্ধ | 465 নাম : তীর্থঙ্কর রায়চৌধুরী পিতার নাম: গদাধর রায়চৌধুরী বাড়ির নং : n0285 বয়স : 28 লিঙ্গ : পুরুষ | IEP1969732 ফটো উপলব্ধ |
| 466 নাম : সবাব আলম পিতার নাম: মহ মুস্তাক বাড়ির নং : এন040 বয়স : 31 লিঙ্গ : পুরুষ | IEP2450542 ফটো উপলব্ধ | 467 নাম : সুস্মিতা রায় স্বামীর নাম: অরিন্দ্র রায় বাড়ির নং : n0040 বয়স : 29 লিঙ্গ : মহিলা | IEP2043537 ফটো উপলব্ধ | 468 নাম : কালী দেবী স্বামীর নাম: মোহন লাল বাড়ির নং : n0040 বয়স : 68 লিঙ্গ : মহিলা | IEP2307270 ফটো উপলব্ধ |
| Q 469 নাম : রীনা কুমারী পিতার নাম: মোহনলাল বাড়ির নং : এন0040 বয়স : 39 লিঙ্গ : মহিলা | KJY3235736 ফটো উপলব্ধ | 470 নাম : কমল রায় পিতার নাম: বিজয় রায় বাড়ির নং : n0040 বয়স : 63 লিঙ্গ : পুরুষ | WB/38/257/201152 ফটো উপলব্ধ | 471 নাম : রেখা রায় স্বামীর নাম: কমল রায় বাড়ির নং : n0040 বয়স : 59 লিঙ্গ : মহিলা | WB/38/257/201153 ফটো উপলব্ধ |
| 472 নাম : স্মৃতি রায় পিতার নাম: কমল রায় বাড়ির নং : n0040 বয়স : 38 লিঙ্গ : মহিলা | KJY3235710 ফটো উপলব্ধ | 473 নাম : বিপিন প্রসাদ পিতার নাম: দীননাথ প্রসাদ বাড়ির নং : n0040 বয়স : 58 লিঙ্গ : পুরুষ | WB/38/257/201008 ফটো উপলব্ধ | 474 নাম : রীতা দেবী স্বামীর নাম: বিপিন প্রসাদ বাড়ির নং : n0040 বয়স : 50 লিঙ্গ : মহিলা | WB/38/257/201258 ফটো উপলব্ধ |
| 475 নাম : অরিন্দ্র রায় পিতার নাম: স্বপন কুমার রায় বাড়ির নং : n0040 বয়স : 43 লিঙ্গ : পুরুষ | KJY1348648 ফটো উপলব্ধ | 476 নাম : রীতা চ্যাটাঙ্গী পিতার নাম: রমানাথ চ্যাটাঙ্গী বাড়ির নং : n0040 বয়স : 41 লিঙ্গ : মহিলা | KJY2829612 ফটো উপলব্ধ | 477 নাম : মহিপ প্রশাদ পিতার নাম: বিপিন প্রশাদ বাড়ির নং : n0040 বয়স : 31 লিঙ্গ : পুরুষ | IEP1565167 ফটো উপলব্ধ |
| 478 নাম : রতনা লাহিরি স্বামীর নাম: সমীপেন্দ্র লাহিরি বাড়ির নং : এন00/পা-152 বয়স : 76 লিঙ্গ : মহিলা | IEP2620086 ফটো উপলব্ধ | 479 নাম : উতকর্ষ শর্মা পিতার নাম: সঞ্জিব শর্মা বাড়ির নং : n0314 বয়স : 30 লিঙ্গ : পুরুষ | IEP2077212 ফটো উপলব্ধ | 480 নাম : রাধা শর্মা স্বামীর নাম: সুনীল শর্মা বাড়ির নং : বয়স : 30 লিঙ্গ : মহিলা | IEP2221216 ফটো উপলব্ধ |

| | | | | | | | | |
|---|------------------|------------|--|------------------|------------|--|------------------|------------|
| 481 | WB/38/257/330310 | ফটো উপলব্ধ | 482 | IEP2221117 | ফটো উপলব্ধ | 483 | WB/38/257/201091 | ফটো উপলব্ধ |
| নাম : সর্বানী রায় স্বামীর নাম: অনিরুদ্ধ রায় বাড়ির নং : N0025 বয়স : 55 লিঙ্গ : মহিলা | | | নাম : রজনী কুমারী শর্মা পিতার নাম: রাম প্রবেশ শর্মা বাড়ির নং : বয়স : 55 লিঙ্গ : মহিলা | | | নাম : দারো দেবী স্বামীর নাম: বালেশ্বর শর্মা বাড়ির নং : n0045 বয়স : 70 লিঙ্গ : মহিলা | | |
| 484 | IEP1969633 | ফটো উপলব্ধ | 485 | IEP1969641 | ফটো উপলব্ধ | 486 | IEP1969658 | ফটো উপলব্ধ |
| নাম : ধর্মেন্দ্র শর্মা পিতার নাম: সুকদেও শর্মা বাড়ির নং : n0280 বয়স : 38 লিঙ্গ : পুরুষ | | | নাম : অশোক কুমার শর্মা পিতার নাম: সুকদেও শর্মা বাড়ির নং : n0281 বয়স : 49 লিঙ্গ : পুরুষ | | | নাম : সুখদেও শর্মা পিতার নাম: গুলু শর্মা বাড়ির নং : n0282 বয়স : 75 লিঙ্গ : পুরুষ | | |
| 487 | IEP1969773 | ফটো উপলব্ধ | 488 | IEP2663227 | ফটো উপলব্ধ | 489 | WB/38/257/201067 | ফটো উপলব্ধ |
| নাম : সুধমা শর্মা পিতার নাম: রাম প্রবেশ শর্মা বাড়ির নং : n0134 বয়স : 28 লিঙ্গ : মহিলা | | | নাম : রবি রজক পিতার নাম: মনোজ রজক বাড়ির নং : এন0072 বয়স : 21 লিঙ্গ : পুরুষ | | | নাম : পরেশনাথ শর্মা পিতার নাম: পরশুরাম শর্মা বাড়ির নং : n0025 বয়স : 73 লিঙ্গ : পুরুষ | | |
| 490 | WB/38/257/201157 | ফটো উপলব্ধ | 491 | IEP2592798 | ফটো উপলব্ধ | 492 | IEP2593119 | ফটো উপলব্ধ |
| নাম : মৃত্যঞ্জয় শর্মা পিতার নাম: পরশুরাম শর্মা বাড়ির নং : n0025 বয়স : 71 লিঙ্গ : পুরুষ | | | নাম : আশা শর্মা স্বামীর নাম: জহর শর্মা বাড়ির নং : n0049 বয়স : 71 লিঙ্গ : মহিলা | | | নাম : সঞ্জীব শর্মা পিতার নাম: অবাধ শর্মা বাড়ির নং : n0326 বয়স : 55 লিঙ্গ : পুরুষ | | |
| Q 493 | IEP1439421 | ফটো উপলব্ধ | 494 | IEP2347193 | ফটো উপলব্ধ | 495 | IEP1693068 | ফটো উপলব্ধ |
| নাম : সৌরভ কুমার শর্মা পিতার নাম: রাম প্রবেশ শর্মা বাড়ির নং : বয়স : 32 লিঙ্গ : পুরুষ | | | নাম : মনোজ রজক পিতার নাম: শিবনাথ রজক বাড়ির নং : N0072 বয়স : 38 লিঙ্গ : পুরুষ | | | নাম : মঙ্গলম কুমার শর্মা পিতার নাম: প্রেম কিশোর শর্মা বাড়ির নং : n0053 বয়স : 42 লিঙ্গ : পুরুষ | | |
| 496 | WB/38/257/201017 | ফটো উপলব্ধ | 497 | KJY1344431 | ফটো উপলব্ধ | 498 | IEP2136539 | ফটো উপলব্ধ |
| নাম : শ্যাম সুন্দরী শর্মা স্বামীর নাম: শ্রীনিবাস শর্মা বাড়ির নং : n0027 বয়স : 68 লিঙ্গ : মহিলা | | | নাম : দীনানাথ শর্মা পিতার নাম: শ্রীনিবাস শর্মা বাড়ির নং : n0027 বয়স : 43 লিঙ্গ : পুরুষ | | | নাম : নীতু শর্মা স্বামীর নাম: সুরেশ শর্মা বাড়ির নং : n0351 বয়স : 33 লিঙ্গ : মহিলা | | |
| 499 | WB/38/257/201068 | ফটো উপলব্ধ | 500 | WB/38/257/201214 | ফটো উপলব্ধ | 501 | IEP1187525 | ফটো উপলব্ধ |
| নাম : চন্দ্রাবতী শর্মা স্বামীর নাম: পরেশনাথ শর্মা বাড়ির নং : n0025 বয়স : 69 লিঙ্গ : মহিলা | | | নাম : নির্মল কুমার শর্মা পিতার নাম: পরশুরাম শর্মা বাড়ির নং : n0025 বয়স : 59 লিঙ্গ : পুরুষ | | | নাম : রেণু কুমারী পিতার নাম: নির্মল কুমার শর্মা বাড়ির নং : n0025 বয়স : 34 লিঙ্গ : মহিলা | | |
| 502 | WB/38/257/201158 | ফটো উপলব্ধ | 503 | WB/38/257/189481 | ফটো উপলব্ধ | 504 | IEP1693100 | ফটো উপলব্ধ |
| নাম : কুন্তিদেবী শর্মা স্বামীর নাম: মৃত্যঞ্জয় শর্মা বাড়ির নং : n0025 বয়স : 56 লিঙ্গ : মহিলা | | | নাম : চন্দা শর্মা স্বামীর নাম: নাগেশ্বর শর্মা বাড়ির নং : n0054 বয়স : 65 লিঙ্গ : মহিলা | | | নাম : রীতা শর্মা স্বামীর নাম: সন্তু শর্মা বাড়ির নং : n0053 বয়স : 36 লিঙ্গ : মহিলা | | |
| 505 | IEP0590729 | ফটো উপলব্ধ | 506 | IEP0590703 | ফটো উপলব্ধ | 507 | WB/38/257/201239 | ফটো উপলব্ধ |
| নাম : চন্দনা কুমারী শর্মা পিতার নাম: প্রেম কিশোর শর্মা বাড়ির নং : n0053 বয়স : 39 লিঙ্গ : মহিলা | | | নাম : শান্ত শর্মা পিতার নাম: প্রেম কিশোর শর্মা বাড়ির নং : n0053 বয়স : 45 লিঙ্গ : পুরুষ | | | নাম : মালতী শর্মা স্বামীর নাম: প্রেমকিশোর শর্মা বাড়ির নং : n0053 বয়স : 56 লিঙ্গ : মহিলা | | |
| 508 | WB/38/257/201275 | ফটো উপলব্ধ | 509 | KJY3160868 | ফটো উপলব্ধ | 510 | IEP1187590 | ফটো উপলব্ধ |
| নাম : প্রেমকিশোর শর্মা পিতার নাম: জগদীশ শর্মা বাড়ির নং : n0053 বয়স : 61 লিঙ্গ : পুরুষ | | | নাম : রাকেশ শর্মা পিতার নাম: জহর লাল শর্মা বাড়ির নং : n0049 বয়স : 32 লিঙ্গ : পুরুষ | | | নাম : প্রীতি কুমারী শর্মা পিতার নাম: জহরলাল শর্মা বাড়ির নং : n0049 বয়স : 35 লিঙ্গ : মহিলা | | |

| | | | | | |
|--|--------------------------------|---|--------------------------------|---|--------------------------------|
| 511 নাম : বিজয় শর্মা পিতার নাম: জহরলাল শর্মা বাড়ির নং : n0049 বয়স : 41 লিঙ্গ : পুরুষ | KJY3160819 ফটো উপলব্ধ | 512 নাম : বালেশ্বর শর্মা পিতার নাম: হাজারি শর্মা বাড়ির নং : n0045 বয়স : 83 লিঙ্গ : পুরুষ | WB/38/257/201090 ফটো উপলব্ধ | 513 নাম : বেবী শর্মা স্বামীর নাম: গুপ্তেশ্বর শর্মা বাড়ির নং : n0044 বয়স : 51 লিঙ্গ : মহিলা | WB/38/257/201316 ফটো উপলব্ধ |
| 514 নাম : গুপ্তেশ্বর শর্মা পিতার নাম: তেএর শর্মা বাড়ির নং : n0044 বয়স : 56 লিঙ্গ : পুরুষ | KJY1275247 ফটো উপলব্ধ | 515 নাম : উমা শর্মা স্বামীর নাম: দীননাথ শর্মা বাড়ির নং : n0027 বয়স : 38 লিঙ্গ : মহিলা | IEP1187541 ফটো উপলব্ধ | 516 নাম : অশোক শর্মা পিতার নাম: শ্রীনিবাস গুপ্তেশ্বর শর্মা বাড়ির নং : n0026 বয়স : 40 লিঙ্গ : পুরুষ | KJY2829679 ফটো উপলব্ধ |
| 517 নাম : ধর্মেন্দ্র শর্মা পিতার নাম: অভিনাশ শর্মা বাড়ির নং : n0026 বয়স : 54 লিঙ্গ : পুরুষ | WB/38/257/201065 ফটো উপলব্ধ | 518 নাম : চন্দা শর্মা স্বামীর নাম: মানানজয় শর্মা বাড়ির নং : n0025 বয়স : 36 লিঙ্গ : মহিলা | IEP1439470 ফটো উপলব্ধ | 519 নাম : ধনঞ্জয় শর্মা পিতার নাম: মৃত্যুঞ্জয় শর্মা বাড়ির নং : n0025 বয়স : 44 লিঙ্গ : পুরুষ | KJY1903699 ফটো উপলব্ধ |
| 520 নাম : ব্রজ কুমার শর্মা পিতার নাম: অরুণ কুমার শর্মা বাড়ির নং : n0237 বয়স : 34 লিঙ্গ : পুরুষ | IEP1830108 ফটো উপলব্ধ | 521 নাম : ডলী শর্মা পিতার নাম: অরুণ কুমার শর্মা বাড়ির নং : n0237 বয়স : 37 লিঙ্গ : মহিলা | IEP1759109 ফটো উপলব্ধ | 522 নাম : অরুণ কুমার শর্মা পিতার নাম: নন্দ কিশোর শর্মা বাড়ির নং : n0237 বয়স : 66 লিঙ্গ : পুরুষ | WB/38/257/180227 ফটো উপলব্ধ |
| 523 নাম : কিরণ দেবী শর্মা স্বামীর নাম: অরুণ কুমার শর্মা বাড়ির নং : n0236 বয়স : 60 লিঙ্গ : মহিলা | KJY3063419 ফটো উপলব্ধ | 524 নাম : তুলা দেবী শর্মা স্বামীর নাম: রাম প্রবেশ শর্মা বাড়ির নং : n0134 বয়স : 56 লিঙ্গ : মহিলা | IEP1374909 ফটো উপলব্ধ | 525 নাম : যোগেন্দ্র লাল শ্রীবাস্তব পিতার নাম: বিহারী লাল শ্রীবাস্তব বাড়ির নং : n0133 বয়স : 75 লিঙ্গ : পুরুষ | WB/38/257/126060 ফটো উপলব্ধ |
| 526 নাম : মুকেশ লাল শ্রীবাস্তব পিতার নাম: যোগেন্দ্র লাল শ্রীবাস্তব বাড়ির নং : n0133 বয়স : 47 লিঙ্গ : পুরুষ | IEP1317403 ফটো উপলব্ধ | 527 নাম : ইন্দ্রাবতী শ্রীবাস্তব স্বামীর নাম: যোগেন্দ্র লাল শ্রীবাস্তব বাড়ির নং : n0132 বয়স : 72 লিঙ্গ : মহিলা | WB/38/257/126043 ফটো উপলব্ধ | 528 নাম : প্রীতি শ্রীবাস্তব স্বামীর নাম: মুকেশ লাল শ্রীবাস্তব বাড়ির নং : n0133 বয়স : 38 লিঙ্গ : মহিলা | IEP2031342 ফটো উপলব্ধ |
| 529 নাম : বিন্দু চক্রবর্তী স্বামীর নাম: প্রদীপ চক্রবর্তী বাড়ির নং : এন0132 বয়স : 47 লিঙ্গ : মহিলা | IEP1837558 ফটো উপলব্ধ | 530 নাম : সুপর্ণা রায় পিতার নাম: অজয় রায় বাড়ির নং : N0039 বয়স : 25 লিঙ্গ : মহিলা | IEP2354603 ফটো উপলব্ধ | 531 নাম : রাজেন্দ্র শিং পিতার নাম: ধনীশ্বর শিং বাড়ির নং : n0039 বয়স : 70 লিঙ্গ : পুরুষ | WB/38/257/201319 ফটো উপলব্ধ |
| 532 নাম : রাজদেবী শিং স্বামীর নাম: রাজেন্দ্র শিং বাড়ির নং : n0039 বয়স : 63 লিঙ্গ : মহিলা | WB/38/257/201320 ফটো উপলব্ধ | 533 নাম : জিতেন্দ্র সিং পিতার নাম: রাজেন্দ্র সিং বাড়ির নং : n0039 বয়স : 44 লিঙ্গ : পুরুষ | KJY2572097 ফটো উপলব্ধ | 534 নাম : দিপীকা সিং স্বামীর নাম: জিতেন্দ্র সিং বাড়ির নং : n0039 বয়স : 41 লিঙ্গ : মহিলা | IEP1068543 ফটো উপলব্ধ |
| 535 নাম : ধর্মেন্দ্র সিং পিতার নাম: রাজেন্দ্র সিং বাড়ির নং : n0039 বয়স : 39 লিঙ্গ : পুরুষ | IEP1187574 ফটো উপলব্ধ | 536 নাম : সতীর্থ স্যানাল পিতার নাম: স্বজন কুমার স্যানাল বাড়ির নং : n0304 বয়স : 51 লিঙ্গ : পুরুষ | WB/38/257/189271 ফটো উপলব্ধ | 537 নাম : সবিতা স্যানাল স্বামীর নাম: স্বজন কুমার স্যানাল বাড়ির নং : n0305 বয়স : 72 লিঙ্গ : মহিলা | WB/38/257/189019 ফটো উপলব্ধ |
| 538 নাম : সনু আগরওয়াল পিতার নাম: সন্তোষ আগরওয়াল বাড়ির নং : n0061 বয়স : 37 লিঙ্গ : পুরুষ | IEP1187665 ফটো উপলব্ধ | 539 নাম : বিথী সরকার স্বামীর নাম: কিরীটা ভূষণ সরকার বাড়ির নং : n0061 বয়স : 68 লিঙ্গ : মহিলা | WB/38/257/186254 ফটো উপলব্ধ | 540 নাম : মৌসুমী সরকার স্বামীর নাম: সুমিত সরকার বাড়ির নং : n0061 বয়স : 41 লিঙ্গ : মহিলা | IEP1187657 ফটো উপলব্ধ |



| | | | | | |
|--|--------------------------|--|--------------------------------|---|--------------------------------|
| 541 নাম : সুমিত সরকার পিতার নাম: কিরীটা সরকার বাড়ির নং : n0061 বয়স : 46 লিঙ্গ : পুরুষ | KJY1343870 ফটো উপলব্ধ | 542 নাম : সরোজ আগরওয়াল স্বামীর নাম: সন্তোষ আগরওয়াল বাড়ির নং : n0061 বয়স : 52 লিঙ্গ : মহিলা | WB/38/257/297276 ফটো উপলব্ধ | 543 নাম : সন্তোষ আগরওয়াল পিতার নাম: জয়নারায়ন আগরওয়াল বাড়ির নং : n0061 বয়স : 56 লিঙ্গ : পুরুষ | KJY1981471 ফটো উপলব্ধ |
| 544 নাম : রেশমি কুমারী সাউ পিতার নাম: বিনোদ সাউ বাড়ির নং : n0356 বয়স : 26 লিঙ্গ : মহিলা | IEP2152858 ফটো উপলব্ধ | 545 নাম : প্রমথ চক্রবর্তী পিতার নাম: প্রদীপ চক্রবর্তী বাড়ির নং : এন0129 বয়স : 33 লিঙ্গ : পুরুষ | IEP1976828 ফটো উপলব্ধ | 546 নাম : কবিতা শাও পিতার নাম: ম্যানেজার শাও বাড়ির নং : এন00/পী-152 বয়স : 27 লিঙ্গ : মহিলা | IEP2619898 ফটো উপলব্ধ |
| 547 নাম : কুসুম সাউ পিতার নাম: চন্দ্রিকা সাউ বাড়ির নং : n0118 বয়স : 34 লিঙ্গ : মহিলা | IEP1317270 ফটো উপলব্ধ | 548 নাম : রঞ্জন সাউ পিতার নাম: চন্দ্রিকা সাউ বাড়ির নং : n0125 বয়স : 31 লিঙ্গ : পুরুষ | IEP1565209 ফটো উপলব্ধ | 549 নাম : পাবর্বাতি সাউ স্বামীর নাম: চন্দ্রিকা সাউ বাড়ির নং : n0126 বয়স : 86 লিঙ্গ : মহিলা | WB/38/257/114353 ফটো উপলব্ধ |
| 550 নাম : দিলীপ সাউ পিতার নাম: চন্দ্রিকা সাউ বাড়ির নং : n0127 বয়স : 61 লিঙ্গ : পুরুষ | KJY1839042 ফটো উপলব্ধ | 551 নাম : প্রদীপ সাউ পিতার নাম: চন্দ্রিকা সাউ বাড়ির নং : n0128 বয়স : 56 লিঙ্গ : পুরুষ | WB/38/257/114631 ফটো উপলব্ধ | 552 নাম : রাজু সৌ পিতার নাম: চন্দ্রিকা সাউ বাড়ির নং : n0130 বয়স : 37 লিঙ্গ : পুরুষ | KJY1839091 ফটো উপলব্ধ |
| 553 নাম : ববিতা সাউ স্বামীর নাম: বিনোদ সাউ বাড়ির নং : n0363 বয়স : 44 লিঙ্গ : মহিলা | KJY3051026 ফটো উপলব্ধ | 554 নাম : বিনোদ সাউ পিতার নাম: মুনীলাল সাউ বাড়ির নং : n0364 বয়স : 51 লিঙ্গ : পুরুষ | WB/38/257/153491 ফটো উপলব্ধ | 555 নাম : তিকী কুমার সাউ পিতার নাম: ম্যানেজার সাউ বাড়ির নং : বয়স : 33 লিঙ্গ : পুরুষ | IEP1278399 ফটো উপলব্ধ |
| 556 নাম : ম্যানেজার সাউ পিতার নাম: মুনীলাল সাউ বাড়ির নং : বয়স : 51 লিঙ্গ : পুরুষ | IEP0297382 ফটো উপলব্ধ | 557 নাম : সরস্বতী সাও স্বামীর নাম: রাজকুমার সাও বাড়ির নং : n0307 বয়স : 48 লিঙ্গ : মহিলা | IEP2077147 ফটো উপলব্ধ | 558 নাম : রোহন শাউ স্বামীর নাম: সরস্বতী শাউ বাড়ির নং : কলটা দ.ভি.সি কলোনী বয়স : 25 লিঙ্গ : পুরুষ | IEP2714061 ফটো উপলব্ধ |
| 559 নাম : আকাশ সাও পিতার নাম: বিনোদ সাও বাড়ির নং : এন000/পী-152 বয়স : 22 লিঙ্গ : পুরুষ | IEP2548006 ফটো উপলব্ধ | 560 নাম : রুপা সান্যাল স্বামীর নাম: সতীর্থ সান্যাল বাড়ির নং : n0302 বয়স : 51 লিঙ্গ : মহিলা | KJY1279116 ফটো উপলব্ধ | 561 নাম : সৈয়দা বারি সাহিদা স্বামীর নাম: এ বারি সাহিদা বাড়ির নং : n0289 বয়স : 79 লিঙ্গ : মহিলা | IEP0328567 ফটো উপলব্ধ |
| 562 নাম : প্রীতি সিং পিতার নাম: লক্ষণ সিং বাড়ির নং : n0257 বয়স : 32 লিঙ্গ : মহিলা | IEP2031334 ফটো উপলব্ধ | 563 নাম : লক্ষণ সিং পিতার নাম: বিহারাম সিং বাড়ির নং : n0257 বয়স : 33 লিঙ্গ : পুরুষ | IEP1830207 ফটো উপলব্ধ | 564 নাম : সীমা সিং স্বামীর নাম: লক্ষণ সিং বাড়ির নং : n0260 বয়স : 60 লিঙ্গ : মহিলা | IEP1830223 ফটো উপলব্ধ |
| 565 নাম : বীরেন্দ্র সিং পিতার নাম: কপিল মুন সিং বাড়ির নং : n0279 বয়স : 57 লিঙ্গ : পুরুষ | IEP1892355 ফটো উপলব্ধ | 566 নাম : রাধিকা প্রসাদ স্বামীর নাম: বিন্দা হরিজন বাড়ির নং : n0066 বয়স : 62 লিঙ্গ : মহিলা | KJY2992931 ফটো উপলব্ধ | Q 567 নাম : দীপক কুমার প্রসাদ পিতার নাম: বিন্দা কুমার হরিজন বাড়ির নং : বয়স : 34 লিঙ্গ : পুরুষ | IEP1187640 ফটো উপলব্ধ |
| 568 নাম : বিন্দা কুমার হরিজন পিতার নাম: শিওগোবিন্দ হরিজন বাড়ির নং : n0056 বয়স : 67 লিঙ্গ : পুরুষ | KJY2992949 ফটো উপলব্ধ | 569 নাম : মোহাম্মদ হাসমুদ্দিন খান হেসামউদ্দিন খান পিতার নাম: মহঃ আলাউদ্দিন খান বাড়ির নং : n0336 বয়স : 47 লিঙ্গ : পুরুষ | KJY0332205 ফটো উপলব্ধ | 570 নাম : সোহেল আনসারি পিতার নাম: মোহাম্মদ আশরাফ আনসারি বাড়ির নং : এন0পি-152 বয়স : 21 লিঙ্গ : পুরুষ | IEP2686558 ফটো উপলব্ধ |



| | | | | | |
|---|--------------------------|--|--------------------------|--|--------------------------|
| 571 নাম : সরজু প্রসাদ রাম পিতার নাম: বলদেও রাম বাড়ির নং : এন0পি-152 বয়স : 55 লিঙ্গ : মহিলা | KJY3123817 ফটো উপলব্ধ | 572 নাম : সুমিত প্রসাদ পিতার নাম: সরজু প্রসাদ রাম বাড়ির নং : এন0পি-152 বয়স : 30 লিঙ্গ : পুরুষ | IEP1734755 ফটো উপলব্ধ | 573 নাম : রিজু মন্ডল পিতার নাম: আশীষ মন্ডল বাড়ির নং : এন00পি-152 বয়স : 21 লিঙ্গ : পুরুষ | IEP2702033 ফটো উপলব্ধ |
| Q 574 নাম : মোনোমিতা রায় মায়ের নাম: সুদীপ্ত রায় বাড়ির নং : এন0পি-152 বয়স : 21 লিঙ্গ : মহিলা | IEP2686608 ফটো উপলব্ধ | Q 575 নাম : প্রকাশ রায় মায়ের নাম: দীপ্তি রায় বাড়ির নং : এন0পি-152 বয়স : 21 লিঙ্গ : পুরুষ | IEP2686624 ফটো উপলব্ধ | 576 নাম : রীনা দেবী স্বামীর নাম: সরজুপ্রসাদ রাম বাড়ির নং : এন0পি-152 বয়স : 50 লিঙ্গ : মহিলা | KJY3123809 ফটো উপলব্ধ |
| 577 নাম : বিশেষ্বর মাহাতো পিতার নাম: তিনকড়ি মাহাত বাড়ির নং : এন0006 বয়স : 54 লিঙ্গ : পুরুষ | IEP2595486 ফটো উপলব্ধ | 578 নাম : রামজী সাউ পিতার নাম: মহেন্দর সাউ বাড়ির নং : এন029 বয়স : 37 লিঙ্গ : মহিলা | IEP1071232 ফটো উপলব্ধ | 579 নাম : সুমন শাউ স্বামীর নাম: রামজি শাউ বাড়ির নং : এন029 বয়স : 29 লিঙ্গ : মহিলা | IEP2490308 ফটো উপলব্ধ |
| 580 নাম : রিয়া ঠাকুর পিতার নাম: রমেশ কুমার ঠাকুর বাড়ির নং : এন00/পি-152 বয়স : 19 লিঙ্গ : মহিলা | IEP2773273 ফটো উপলব্ধ | 581 নাম : লিশা মাহাতো পিতার নাম: বিনোদ মাহাতো বাড়ির নং : এন0290 বয়স : 19 লিঙ্গ : মহিলা | IEP2773281 ফটো উপলব্ধ | 582 নাম : কুমকুম শাউ পিতার নাম: ম্যানেজার শাউ বাড়ির নং : ডিভিসি কলোনী বয়স : 19 লিঙ্গ : মহিলা | IEP2773026 ফটো উপলব্ধ |
| 583 নাম : অমরজিৎ সাউ পিতার নাম: মনোজ সাউ বাড়ির নং : এন00/পি বয়স : 19 লিঙ্গ : পুরুষ | IEP2773034 ফটো উপলব্ধ | 584 নাম : অভিষেক রয় পিতার নাম: সুশীল কুমার রয় বাড়ির নং : দ.ভি.সি. কলোনী বয়স : 19 লিঙ্গ : পুরুষ | IEP2777803 ফটো উপলব্ধ | 585 নাম : প্রীতি চৌবে পিতার নাম: প্রদীপ চৌধুরী বাড়ির নং : কুলটি বয়স : 23 লিঙ্গ : মহিলা | IEP2781102 ফটো উপলব্ধ |
| 586 নাম : অনিরুদ্ধ মন্ডল পিতার নাম: অনাথ মন্ডল বাড়ির নং : 00 বয়স : 20 লিঙ্গ : পুরুষ | IEP2785046 ফটো উপলব্ধ | 587 নাম : সামসের আলম পিতার নাম: নৈমুদ্দিন মিঞা বাড়ির নং : দ.ভি.সি কলোনী বয়স : 45 লিঙ্গ : পুরুষ | KJY1301704 ফটো উপলব্ধ | | |



বিধানসভা নির্বাচনকেন্দ্রের নং, নাম : 282-কুলটি
ভাগ নং, নাম : 2-ডি ডি সি কলোনী (উত্তর পাড়া)

| | | | | | |
|---|--------------------------------|--|--------------------------------|---|--------------------------|
| 588 নাম : নাদিম আকতার পিতার নাম: আবদুল রহিম বাড়ির নং : দবক কলোনী বয়স : 47 লিঙ্গ : পুরুষ | KJY3026127 ফটো উপলব্ধ | 589 নাম : দীপক রজক পিতার নাম: নাথুন রজক বাড়ির নং : নীঅর ইলেক্ট্রিক ওফিস বয়স : 38 লিঙ্গ : পুরুষ | IEP1072008 ফটো উপলব্ধ | 590 নাম : পিন্ধি রাম পিতার নাম: ভগবত রাম বাড়ির নং : এন0পি-152 বয়স : 35 লিঙ্গ : মহিলা | IEP2497303 ফটো উপলব্ধ |
| 591 নাম : পুনম দেবী পিতার নাম: মনোজ সাও বাড়ির নং : এন000/পী-152 বয়স : 40 লিঙ্গ : মহিলা | IEP1415314 ফটো উপলব্ধ | 592 নাম : সোনা দেবী স্বামীর নাম: উপেন্দ্র ঠাকুর বাড়ির নং : এন000/পী-152 বয়স : 44 লিঙ্গ : মহিলা | KJY2682722 ফটো উপলব্ধ | 593 নাম : মীনাক্ষী জয়সওয়াল স্বামীর নাম: কুণাল জয়সওয়াল বাড়ির নং : এন00/পী-152 বয়স : 43 লিঙ্গ : মহিলা | IEP2619781 ফটো উপলব্ধ |
| 594 নাম : চিত্রা কিস্কু পিতার নাম: প্রদীপ কিস্কু বাড়ির নং : 72 বয়স : 23 লিঙ্গ : মহিলা | IEP2495687 ফটো উপলব্ধ | 595 নাম : অত্র শঙ্কর চক্রবর্তী পিতার নাম: পার্থা শঙ্কর চক্রবর্তী বাড়ির নং : n0046 বয়স : 27 লিঙ্গ : পুরুষ | IEP2102564 ফটো উপলব্ধ | 596 নাম : সূর্যদীপ চক্রবর্তী পিতার নাম: রঞ্জিত চক্রবর্তী বাড়ির নং : 10/14n বয়স : 27 লিঙ্গ : পুরুষ | IEP2152866 ফটো উপলব্ধ |
| 597 নাম : সীমাদেবী চৌবে স্বামীর নাম: অরুণ কুমার চৌবে বাড়ির নং : n0144 বয়স : 37 লিঙ্গ : মহিলা | KJY2572113 ফটো উপলব্ধ | 598 নাম : অরুণ কুমার চৌবে পিতার নাম: শ্রীকৃষ্ণ চৌবে বাড়ির নং : n0144 বয়স : 54 লিঙ্গ : পুরুষ | WB/38/257/201159 ফটো উপলব্ধ | 599 নাম : ধর্মেন্দ্র চৌবে পিতার নাম: শ্রীকৃষ্ণ চৌবে বাড়ির নং : n0144 বয়স : 51 লিঙ্গ : পুরুষ | KJY2992386 ফটো উপলব্ধ |
| 600 নাম : রঞ্জিত কুমার চৌবে পিতার নাম: শ্রীকৃষ্ণ চৌবে বাড়ির নং : n0144 বয়স : 50 লিঙ্গ : পুরুষ | WB/38/257/201237 ফটো উপলব্ধ | 601 নাম : হেমন্তী দেবী স্বামীর নাম: রঞ্জিত কুমার চৌবে বাড়ির নং : n0144 বয়স : 41 লিঙ্গ : মহিলা | IEP1612753 ফটো উপলব্ধ | 602 নাম : পূজা চৌবে স্বামীর নাম: প্রদীপ চৌবে বাড়ির নং : n0144 বয়স : 41 লিঙ্গ : মহিলা | KJY1903772 ফটো উপলব্ধ |
| 603 নাম : ধর্মেন্দ্র কুমার ঠাকুর পিতার নাম: উপেন্দ্র ঠাকুর বাড়ির নং : এন000/পী-152 বয়স : 26 লিঙ্গ : পুরুষ | IEP2109858 ফটো উপলব্ধ | 604 নাম : উপেন্দ্র ঠাকুর পিতার নাম: কেশো ঠাকুর বাড়ির নং : এন000/পী-152 বয়স : 51 লিঙ্গ : পুরুষ | IEP2282242 ফটো উপলব্ধ | 605 নাম : শিউলী দে পিতার নাম: মলয় দে বাড়ির নং : n0345 বয়স : 27 লিঙ্গ : মহিলা | IEP2136497 ফটো উপলব্ধ |
| Q 606 নাম : সৌরীকে পাঠক পিতার নাম: সুকান্ত কুমার পাঠক বাড়ির নং : কুলটি বয়স : 40 লিঙ্গ : পুরুষ | IEP2647162 ফটো উপলব্ধ | 607 নাম : দীপা ব্যানার্জী পিতার নাম: অরবিন্দ চ্যাটার্জী বাড়ির নং : জী101 বয়স : 59 লিঙ্গ : মহিলা | IEP2542744 ফটো উপলব্ধ | 608 নাম : মিনি বাসপুর স্বামীর নাম: ফুলচন্দ্র বাসপুর বাড়ির নং : এন00/পী-152 বয়স : 53 লিঙ্গ : মহিলা | IEP2601565 ফটো উপলব্ধ |
| 609 নাম : নিমাই চন্দ্র রায় পিতার নাম: অজিত রায় বাড়ির নং : এন00/পী-152 বয়স : 67 লিঙ্গ : পুরুষ | IEP1538677 ফটো উপলব্ধ | 610 নাম : সমীপেন্দ্র লাহিড়ী পিতার নাম: সমরেন্দ্র লাহিড়ী বাড়ির নং : n0142 বয়স : 76 লিঙ্গ : পুরুষ | WB/38/257/201162 ফটো উপলব্ধ | 611 নাম : মনোজ সাউ পিতার নাম: মুনীলাল সাউ বাড়ির নং : এন00/পী-152 বয়স : 47 লিঙ্গ : পুরুষ | IEP2278745 ফটো উপলব্ধ |
| Q 612 নাম : লখি কুমারী কুশা পিতার নাম: বাবুল কুশা বাড়ির নং : এন এস শরানী রোড বয়স : 22 লিঙ্গ : মহিলা | IEP2711117 ফটো উপলব্ধ | | | | |



| | | | | | |
|--|--------------------------------|--|--------------------------------|--|--------------------------------|
| 613 নাম : সবীর খান পিতার নাম: সেখিল খান বাড়ির নং : n0162 বয়স : 56 লিঙ্গ : পুরুষ | KJY1275064 ফটো উপলব্ধ | 614 নাম : সাজরা বেগম স্বামীর নাম: সুলতান বাড়ির নং : n0162 বয়স : 71 লিঙ্গ : মহিলা | IEP2307379 ফটো উপলব্ধ | 615 নাম : নাজমা বেগম স্বামীর নাম: মহঃ সামসুদ্দিন বাড়ির নং : n0174 বয়স : 75 লিঙ্গ : মহিলা | WB/38/257/595418 ফটো উপলব্ধ |
| 616 নাম : মহঃ শালাউদ্দিন পিতার নাম: মহঃ সামসুদ্দিন বাড়ির নং : n0174 বয়স : 44 লিঙ্গ : পুরুষ | WB/38/257/595414 ফটো উপলব্ধ | 617 নাম : চতুরানন্দীনি দেবী স্বামীর নাম: তিনকড়ি কুরমি বাড়ির নং : n0166 বয়স : 86 লিঙ্গ : মহিলা | KJY1348663 ফটো উপলব্ধ | 618 নাম : নিরোদ কুমী পিতার নাম: তিনকড়ি কুমী বাড়ির নং : n0166 বয়স : 71 লিঙ্গ : পুরুষ | WB/38/257/201233 ফটো উপলব্ধ |
| 619 নাম : রেনু কুমী স্বামীর নাম: নিরোদ কুমী বাড়ির নং : n0166 বয়স : 63 লিঙ্গ : মহিলা | WB/38/257/201089 ফটো উপলব্ধ | 620 নাম : জয়ন্ত কুমার কুমি পিতার নাম: নিরোদ বরন কুমি বাড়ির নং : n0166 বয়স : 42 লিঙ্গ : পুরুষ | KJY2572766 ফটো উপলব্ধ | 621 নাম : হরিহর প্রসাদ পিতার নাম: রঘুনান্দন প্রসাদ বাড়ির নং : n0182 বয়স : 88 লিঙ্গ : পুরুষ | WB/38/257/201051 ফটো উপলব্ধ |
| 622 নাম : আভোয়ারাদেবী কুসবাহা অন্যান্য: হরিহর কুসবাহা বাড়ির নং : n0182 বয়স : 78 লিঙ্গ : মহিলা | WB/38/257/201186 ফটো উপলব্ধ | 623 নাম : শরবনকুমার কুসবাহা পিতার নাম: হরিহর কুসবাহা বাড়ির নং : n0182 বয়স : 51 লিঙ্গ : পুরুষ | WB/38/257/201177 ফটো উপলব্ধ | 624 নাম : গনেশপ্রসাদ কুসবাহা পিতার নাম: হরিহর কুসবাহা বাড়ির নং : n0182 বয়স : 49 লিঙ্গ : পুরুষ | WB/38/257/201238 ফটো উপলব্ধ |
| 625 নাম : চন্দনা কুশবাহা স্বামীর নাম: শরবন কুশবাহা বাড়ির নং : n0182 বয়স : 46 লিঙ্গ : মহিলা | KJY2572253 ফটো উপলব্ধ | 626 নাম : শ্যাম প্রসাদ কুশবাহা পিতার নাম: হরিহর কুশবাহা বাড়ির নং : n0182 বয়স : 44 লিঙ্গ : পুরুষ | KJY1903954 ফটো উপলব্ধ | 627 নাম : রামপ্রসাদ কুশওয়া পিতার নাম: হরিহর কুশওয়া বাড়ির নং : n0182 বয়স : 44 লিঙ্গ : পুরুষ | KJY2572261 ফটো উপলব্ধ |
| 628 নাম : কৃষ্ণা কুশওয়াহা স্বামীর নাম: গনেশ কুশওয়াহা বাড়ির নং : n0182 বয়স : 42 লিঙ্গ : মহিলা | KJY2572279 ফটো উপলব্ধ | 629 নাম : পিয়া কুশায়া পিতার নাম: সারবানঅকুমার কুশাবহা বাড়ির নং : ডিভিসি কলোনী বয়স : 22 লিঙ্গ : মহিলা | IEP2717940 ফটো উপলব্ধ | 630 নাম : বাঁথিকা দে স্বামীর নাম: শঙ্কর কুমার দে বাড়ির নং : এন00/পী-452 বয়স : 59 লিঙ্গ : মহিলা | IEP2619856 ফটো উপলব্ধ |
| 631 নাম : মোহম্মদ আজহারুদ্দিন পিতার নাম: মোহম্মদ সমসুদ্দিন বাড়ির নং : n0174 বয়স : 33 লিঙ্গ : পুরুষ | KJY2572741 ফটো উপলব্ধ | 632 নাম : আসমিন আনসারী পিতার নাম: সুলতান আনসারী বাড়ির নং : n0195 বয়স : 33 লিঙ্গ : মহিলা | IEP1317445 ফটো উপলব্ধ | 633 নাম : শামসের আনসারী পিতার নাম: মহঃ সুলতান আনসারী বাড়ির নং : n0195 বয়স : 30 লিঙ্গ : পুরুষ | IEP1693258 ফটো উপলব্ধ |
| 634 নাম : মহঃ সানয়ার আনসারি পিতার নাম: সুলতান আনসারি বাড়ির নং : n0195 বয়স : 45 লিঙ্গ : পুরুষ | IEP1187780 ফটো উপলব্ধ | 635 নাম : মহঃ মানয়ার আনসারি পিতার নাম: সুলতান আনসারি বাড়ির নং : n0195 বয়স : 43 লিঙ্গ : পুরুষ | IEP1187798 ফটো উপলব্ধ | 636 নাম : নাদিরা খাতুন স্বামীর নাম: আসরফ আনসারি বাড়ির নং : n0195 বয়স : 43 লিঙ্গ : মহিলা | IEP1693225 ফটো উপলব্ধ |
| 637 নাম : স্বাধীন কর পিতার নাম: কমলা কান্ত কর বাড়ির নং : n0169 বয়স : 68 লিঙ্গ : পুরুষ | KJY0305631 ফটো উপলব্ধ | 638 নাম : তারক নাথ কর পিতার নাম: স্বাধীন কর বাড়ির নং : n0169 বয়স : 39 লিঙ্গ : পুরুষ | KJY2829935 ফটো উপলব্ধ | 639 নাম : চন্দা কর স্বামীর নাম: স্বাধীন কর বাড়ির নং : n0169 বয়স : 53 লিঙ্গ : মহিলা | KJY0305649 ফটো উপলব্ধ |
| 640 নাম : মনোজ শর্মা পিতার নাম: গোপাল শর্মা বাড়ির নং : n0150 বয়স : 42 লিঙ্গ : পুরুষ | KJY2829877 ফটো উপলব্ধ | 641 নাম : সুমন্ত্র ভট্টাচার্য পিতার নাম: গৌতম ভট্টাচার্য বাড়ির নং : n0150 বয়স : 39 লিঙ্গ : পুরুষ | KJY2572782 ফটো উপলব্ধ | 642 নাম : সরোজ শর্মা পিতার নাম: গোপাল শর্মা বাড়ির নং : n0150 বয়স : 40 লিঙ্গ : পুরুষ | KJY2829869 ফটো উপলব্ধ |



বিধানসভা নির্বাচনক্ষেত্রের নং, নাম : 282-কুলটি
ভাগ নং, নাম : 3-ডি ভি সি কলোনী(পশ্চিম পাড়া)

| | | | | | |
|---|--------------------------------|---|--------------------------------|---|--------------------------------|
| 643 নাম : প্রদীপ ভট্টাচার্য পিতার নাম: প্রণব ভট্টাচার্য বাড়ির নং : n0150 বয়স : 53 লিঙ্গ : পুরুষ | KJY1274786 ফটো উপলব্ধ | 644 নাম : রঞ্জনা ভট্টাচার্য স্বামীর নাম: গৌতম ভট্টাচার্য বাড়ির নং : n0150 বয়স : 62 লিঙ্গ : মহিলা | WB/38/257/201136 ফটো উপলব্ধ | 645 নাম : গৌতম ভট্টাচার্য পিতার নাম: প্রশান্ত ভট্টাচার্য বাড়ির নং : n0150 বয়স : 71 লিঙ্গ : পুরুষ | WB/38/257/201188 ফটো উপলব্ধ |
| 646 নাম : প্রশান্ত করনী পিতার নাম: রামপ্রসাদ করনী বাড়ির নং : n0147 বয়স : 66 লিঙ্গ : পুরুষ | WB/38/257/201171 ফটো উপলব্ধ | 647 নাম : অঞ্জনা করনী স্বামীর নাম: প্রশান্ত করনী বাড়ির নং : n0147 বয়স : 57 লিঙ্গ : মহিলা | WB/38/257/201141 ফটো উপলব্ধ | 648 নাম : অর্নব করনী পিতার নাম: প্রশান্ত করনী বাড়ির নং : n0147 বয়স : 38 লিঙ্গ : পুরুষ | IEP0591073 ফটো উপলব্ধ |
| 649 নাম : রাজ কেশরী পিতার নাম: লোকনাথ কেশরী বাড়ির নং : দবক কলোনী বয়স : 22 লিঙ্গ : পুরুষ | IEP2659530 ফটো উপলব্ধ | 650 নাম : নিশা কেশরী পিতার নাম: লোকনাথ কেশরী বাড়ির নং : n0200 বয়স : 29 লিঙ্গ : মহিলা | IEP2031383 ফটো উপলব্ধ | 651 নাম : লোকনাথ কেশরী পিতার নাম: রাধাকিশন কেশরী বাড়ির নং : n0200 বয়স : 50 লিঙ্গ : পুরুষ | KJY1903962 ফটো উপলব্ধ |
| 652 নাম : উষা কেশরী স্বামীর নাম: লোকনাথ কেশরী বাড়ির নং : n0200 বয়স : 44 লিঙ্গ : মহিলা | KJY1903996 ফটো উপলব্ধ | 653 নাম : ত্রিলোকী নাথ কেশরী পিতার নাম: রাধাকিশন কেশরী বাড়ির নং : n0200 বয়স : 48 লিঙ্গ : পুরুষ | KJY1903970 ফটো উপলব্ধ | 654 নাম : বিশ্বনাথ কেশরী পিতার নাম: রাধাকিশন কেশরী বাড়ির নং : n0200 বয়স : 43 লিঙ্গ : পুরুষ | KJY1903988 ফটো উপলব্ধ |
| 655 নাম : রীতা কেশরী স্বামীর নাম: বিশ্বনাথ কেশরী বাড়ির নং : n0200 বয়স : 38 লিঙ্গ : মহিলা | IEP1830314 ফটো উপলব্ধ | 656 নাম : ববিতা কেশরী স্বামীর নাম: ত্রিলোকীনাথ বাড়ির নং : n0200 বয়স : 40 লিঙ্গ : মহিলা | IEP1317296 ফটো উপলব্ধ | 657 নাম : সাহিদ খান পিতার নাম: গুলাম হুসেন খান বাড়ির নং : n0163 বয়স : 43 লিঙ্গ : পুরুষ | KJY1904010 ফটো উপলব্ধ |
| 658 নাম : গুলাম হোসেন খান পিতার নাম: জাহির খান বাড়ির নং : n0163 বয়স : 67 লিঙ্গ : পুরুষ | WB/38/257/201114 ফটো উপলব্ধ | 659 নাম : রোকাইয়া খানাম স্বামীর নাম: সারবর খান বাড়ির নং : n0163 বয়স : 35 লিঙ্গ : মহিলা | IEP1969849 ফটো উপলব্ধ | 660 নাম : আলি মহ খান পিতার নাম: ইব্রাহিম খান বাড়ির নং : n0173 বয়স : 62 লিঙ্গ : পুরুষ | WB/38/257/564741 ফটো উপলব্ধ |
| 661 নাম : মহঃ শারজিল আলি পিতার নাম: আলি মহম্মদ খান বাড়ির নং : n0173 বয়স : 34 লিঙ্গ : পুরুষ | IEP1693233 ফটো উপলব্ধ | 662 নাম : মারিয়া আলি পিতার নাম: আলি মহম্মদ খান বাড়ির নং : n0173 বয়স : 33 লিঙ্গ : মহিলা | IEP1693209 ফটো উপলব্ধ | 663 নাম : নজমা খাতুন পিতার নাম: সাহিদ খান বাড়ির নং : n0163 বয়স : 33 লিঙ্গ : মহিলা | IEP2031375 ফটো উপলব্ধ |
| 664 নাম : সারবার খান পিতার নাম: গুলাম হুসেন খান বাড়ির নং : n0163 বয়স : 42 লিঙ্গ : পুরুষ | KJY1904028 ফটো উপলব্ধ | 665 নাম : অনুনয় ঘোষ পিতার নাম: সুহদ ঘোষ বাড়ির নং : n0172 বয়স : 59 লিঙ্গ : পুরুষ | KJY2992501 ফটো উপলব্ধ | 666 নাম : দীপা ঘোষ স্বামীর নাম: অনুনয় ঘোষ বাড়ির নং : n0172 বয়স : 50 লিঙ্গ : মহিলা | KJY2992519 ফটো উপলব্ধ |
| 667 নাম : তমস্রী চক্রবর্তী স্বামীর নাম: শৈবাল চক্রবর্তী বাড়ির নং : n0172 বয়স : 58 লিঙ্গ : মহিলা | KJY1274620 ফটো উপলব্ধ | 668 নাম : সঞ্চীতা চক্রবর্তী স্বামীর নাম: রঞ্জিত চক্রবর্তী বাড়ির নং : n0172 বয়স : 53 লিঙ্গ : মহিলা | KJY1274539 ফটো উপলব্ধ | 669 নাম : শমিতা চক্রবর্তী স্বামীর নাম: পার্থ শংকর চক্রবর্তী বাড়ির নং : n0172 বয়স : 49 লিঙ্গ : মহিলা | KJY1274638 ফটো উপলব্ধ |
| 670 নাম : সুজিত চক্রবর্তী পিতার নাম: সুনীল চক্রবর্তী বাড়ির নং : n0183 বয়স : 58 লিঙ্গ : পুরুষ | WB/38/257/204101 ফটো উপলব্ধ | 671 নাম : রঞ্জিত চক্রবর্তী পিতার নাম: অমিয় চক্রবর্তী বাড়ির নং : n0157 বয়স : 56 লিঙ্গ : পুরুষ | WB/38/257/201269 ফটো উপলব্ধ | 672 নাম : চায়না চক্রবর্তী স্বামীর নাম: প্রদ্যত চক্রবর্তী বাড়ির নং : n0157 বয়স : 61 লিঙ্গ : মহিলা | WB/38/257/201281 ফটো উপলব্ধ |



বিধানসভা নির্বাচনক্ষেত্রের নং, নাম : 282-কুলটি
ভাগ নং, নাম : 3-ডি ভি সি কলোনী(পশ্চিম পাড়া)

| | | | | | | | | |
|---|------------------|------------|--|------------------|------------|--|------------------|------------|
| 673 | WB/38/257/201193 | ফটো উপলব্ধ | 674 | IEP1830264 | ফটো উপলব্ধ | 675 | WB/38/257/201034 | ফটো উপলব্ধ |
| নাম : রীনা চক্রবর্তী স্বামীর নাম: বিদ্যুত চক্রবর্তী বাড়ির নং : n0157 বয়স : 55 লিঙ্গ : মহিলা | | | নাম : অমৃতা চক্রবর্তী পিতার নাম: বিদ্যুৎ চক্রবর্তী বাড়ির নং : n0157 বয়স : 31 লিঙ্গ : মহিলা | | | নাম : পৌরী চক্রবর্তী স্বামীর নাম: সুবোধ চক্রবর্তী বাড়ির নং : n0175 বয়স : 91 লিঙ্গ : মহিলা | | |
| 676 | WB/38/257/201284 | ফটো উপলব্ধ | 677 | WB/38/257/201283 | ফটো উপলব্ধ | 678 | KJY1276161 | ফটো উপলব্ধ |
| নাম : বুলী চ্যাটার্জী স্বামীর নাম: বিশ্বজিত চ্যাটার্জী বাড়ির নং : n0186 বয়স : 69 লিঙ্গ : মহিলা | | | নাম : বিশ্বজিৎ চ্যাটার্জী পিতার নাম: সদানন্দ চ্যাটার্জী বাড়ির নং : n0186 বয়স : 80 লিঙ্গ : পুরুষ | | | নাম : ইরা চৌধুরী স্বামীর নাম: নিতাইচরণ চৌধুরী বাড়ির নং : n0185 বয়স : 82 লিঙ্গ : মহিলা | | |
| 679 | IEP1969856 | ফটো উপলব্ধ | 680 | IEP2307395 | ফটো উপলব্ধ | 681 | WB/38/257/201103 | ফটো উপলব্ধ |
| নাম : প্রিয়াকা ঠাকুর পিতার নাম: আকাল দেব ঠাকুর বাড়ির নং : n0194 বয়স : 29 লিঙ্গ : মহিলা | | | নাম : বিমলা দেবী ঠাকুর স্বামীর নাম: আকাল ঠাকুর বাড়ির নং : n0194 বয়স : 54 লিঙ্গ : মহিলা | | | নাম : বন্যা দাশগুপ্ত স্বামীর নাম: কল্যান দাশগুপ্ত বাড়ির নং : n0151 বয়স : 65 লিঙ্গ : মহিলা | | |
| 682 | WB/38/257/201263 | ফটো উপলব্ধ | 683 | KJY2572774 | ফটো উপলব্ধ | 684 | WB/38/257/201261 | ফটো উপলব্ধ |
| নাম : কল্যান দাশগুপ্ত পিতার নাম: বিভূতি ভূষণ দাশগুপ্ত বাড়ির নং : n0151 বয়স : 74 লিঙ্গ : পুরুষ | | | নাম : দেবারতি দাশগুপ্ত পিতার নাম: কল্যান দাশগুপ্ত বাড়ির নং : n0151 বয়স : 41 লিঙ্গ : মহিলা | | | নাম : সুপর্ণা দাসগুপ্ত স্বামীর নাম: শোভন কুমার দাসগুপ্ত বাড়ির নং : n0151 বয়স : 59 লিঙ্গ : মহিলা | | |
| Q 685 | IEP1830280 | ফটো উপলব্ধ | Q 686 | KJY2829950 | ফটো উপলব্ধ | 687 | KJY0306035 | ফটো উপলব্ধ |
| নাম : প্রিয়া দাশগুপ্ত পিতার নাম: শারদা চরণ দাশগুপ্ত বাড়ির নং : বয়স : 34 লিঙ্গ : মহিলা | | | নাম : কানন দাস স্বামীর নাম: মনিমোহন দাস বাড়ির নং : বয়স : 93 লিঙ্গ : মহিলা | | | নাম : রবীন্দ্রনাথ দাস পিতার নাম: মনিমোহন দাস বাড়ির নং : n0181 বয়স : 69 লিঙ্গ : পুরুষ | | |
| 688 | KJY2992600 | ফটো উপলব্ধ | 689 | IEP2601615 | ফটো উপলব্ধ | 690 | IEP1068725 | ফটো উপলব্ধ |
| নাম : বনশ্রী দাস স্বামীর নাম: রবীন্দ্রনাথ দাস বাড়ির নং : n0181 বয়স : 63 লিঙ্গ : মহিলা | | | নাম : প্রীত্ম দাশগুপ্ত পিতার নাম: শারদা চরণ দাশগুপ্ত বাড়ির নং : এন00/পী-152 বয়স : 21 লিঙ্গ : পুরুষ | | | নাম : সন্দীপন দাসগুপ্ত পিতার নাম: শোভন কুমার দাসগুপ্ত বাড়ির নং : n0168 বয়স : 36 লিঙ্গ : পুরুষ | | |
| 691 | IEP1830272 | ফটো উপলব্ধ | 692 | IEP2666683 | ফটো উপলব্ধ | 693 | KJY2992873 | ফটো উপলব্ধ |
| নাম : শারদা চরণ দাসগুপ্ত পিতার নাম: হরি নারায়ন দাসগুপ্ত বাড়ির নং : n0249 বয়স : 71 লিঙ্গ : পুরুষ | | | নাম : শৈবাল চক্রবর্তী পিতার নাম: সুবোধ চন্দ্র চক্রবর্তী বাড়ির নং : n0145 বয়স : 66 লিঙ্গ : পুরুষ | | | নাম : রুগিনি গুপ্তা স্বামীর নাম: সুশীল নাথ গুপ্তা বাড়ির নং : শ্রী সূশীল নাথ গুপ্তা বয়স : 48 লিঙ্গ : মহিলা | | |
| 694 | KJY1275254 | ফটো উপলব্ধ | 695 | IEP2733764 | ফটো উপলব্ধ | 696 | KJY1344423 | ফটো উপলব্ধ |
| নাম : সুশীল নাথ গুপ্তা পিতার নাম: গোপী নাথ বাড়ির নং : পূত্র মৃত শ্রী গোপী নাথ বয়স : 52 লিঙ্গ : পুরুষ | | | নাম : মিরাদেবী স্বামীর নাম: গোপী নাথ বাড়ির নং : শ্রী মৃত শ্রী গোপী নাথ বয়স : 86 লিঙ্গ : মহিলা | | | নাম : আবরা খাতুন স্বামীর নাম: ফিজু খান বাড়ির নং : n0145 বয়স : 50 লিঙ্গ : মহিলা | | |
| 697 | KJY1274562 | ফটো উপলব্ধ | 698 | IEP1830322 | ফটো উপলব্ধ | 699 | KJY1274554 | ফটো উপলব্ধ |
| নাম : শৈলা গুপ্তা স্বামীর নাম: সুধীরকুমার গুপ্তা বাড়ির নং : n0145 বয়স : 58 লিঙ্গ : মহিলা | | | নাম : সংযুক্তা চক্রবর্তী পিতার নাম: শৈবাল চক্রবর্তী বাড়ির নং : n0145 বয়স : 29 লিঙ্গ : মহিলা | | | নাম : সুধীরকুমার গুপ্তা পিতার নাম: গোপী নাথ বাড়ির নং : n0145 বয়স : 62 লিঙ্গ : পুরুষ | | |
| 700 | IEP1317429 | ফটো উপলব্ধ | 701 | IEP2690220 | ফটো উপলব্ধ | 702 | IEP2453561 | ফটো উপলব্ধ |
| নাম : গুঞ্জন গুপ্ত পিতার নাম: সুধীর কুমার গুপ্ত বাড়ির নং : n0145 বয়স : 35 লিঙ্গ : মহিলা | | | নাম : শুভঙ্কর গুপ্তা পিতার নাম: সুশীল নাথ গুপ্তা বাড়ির নং : ডিভিসি কলোনী (ওয়েস্ট) বয়স : 21 লিঙ্গ : পুরুষ | | | নাম : সুকান্ত কুমার পাঠক পিতার নাম: শালীগ্রাম পাঠক বাড়ির নং : n0167 বয়স : 71 লিঙ্গ : পুরুষ | | |



বিধানসভা নির্বাচনকেন্দ্রের নং, নাম : 282-কুলটি
ভাগ নং, নাম : 3-ডি ডি সি কলোনী(পশ্চিম পাড়া)

| | | | | | | | | | | | |
|-----|------------------|---|------------|-----|------------------|---|------------|-----|------------------|---|------------|
| 703 | WB/38/257/201191 | নাম : অরুন্ধতী পাঠক স্বামীর নাম: সুকান্তকুমার পাঠক বাড়ির নং : n0167 বয়স : 69 লিঙ্গ : মহিলা | ফটো উপলব্ধ | 704 | WB/38/257/201218 | নাম : কলাউতী পাল স্বামীর নাম: পরামানিক পাল বাড়ির নং : n0191 বয়স : 81 লিঙ্গ : মহিলা | ফটো উপলব্ধ | 705 | IEP1187772 | নাম : রাজেশ পাল পিতার নাম: পরমানন্দ পাল বাড়ির নং : n0191 বয়স : 36 লিঙ্গ : পুরুষ | ফটো উপলব্ধ |
| 706 | KJY1275346 | নাম : চিন্তা পাল স্বামীর নাম: বিশ্বনাথ পাল বাড়ির নং : n0188 বয়স : 64 লিঙ্গ : মহিলা | ফটো উপলব্ধ | 707 | IEP2396000 | নাম : নিশিথ কুমার ব্যানার্জী পিতার নাম: শশু নাথ ব্যানার্জী বাড়ির নং : n0170 বয়স : 71 লিঙ্গ : পুরুষ | ফটো উপলব্ধ | 708 | KJY2572501 | নাম : অর্পিতা ব্যানার্জী স্বামীর নাম: নীশিত কুমার ব্যানার্জী বাড়ির নং : n0170 বয়স : 52 লিঙ্গ : মহিলা | ফটো উপলব্ধ |
| 709 | WB/38/257/087017 | নাম : কিরন ব্যানার্জী পিতার নাম: শশুনাথ ব্যানার্জী বাড়ির নং : n0170 বয়স : 66 লিঙ্গ : পুরুষ | ফটো উপলব্ধ | 710 | IEP1439504 | নাম : সৌরভ ব্যানার্জী পিতার নাম: প্রদীপ কুমার ব্যানার্জী বাড়ির নং : n0149 বয়স : 33 লিঙ্গ : পুরুষ | ফটো উপলব্ধ | 711 | KJY1274182 | নাম : সোনালী ব্যানার্জী স্বামীর নাম: প্রদীপ কুমার ব্যানার্জী বাড়ির নং : n0149 বয়স : 53 লিঙ্গ : মহিলা | ফটো উপলব্ধ |
| 712 | KJY1274216 | নাম : প্রদীপ কুমার ব্যানার্জী পিতার নাম: ফটিক ব্যানার্জী বাড়ির নং : n0149 বয়স : 59 লিঙ্গ : পুরুষ | ফটো উপলব্ধ | 713 | KJY1274174 | নাম : ভগবতী ব্যানার্জী স্বামীর নাম: ফটিক ব্যানার্জী বাড়ির নং : n0149 বয়স : 89 লিঙ্গ : মহিলা | ফটো উপলব্ধ | 714 | IEP1830256 | নাম : চিনার ঘোষ পিতার নাম: অননয় ঘোষ বাড়ির নং : n0165 বয়স : 29 লিঙ্গ : মহিলা | ফটো উপলব্ধ |
| 715 | IEP2031391 | নাম : অভিজিৎ ব্যানার্জী পিতার নাম: নীল মাধব ব্যানার্জী বাড়ির নং : n0165 বয়স : 53 লিঙ্গ : পুরুষ | ফটো উপলব্ধ | 716 | IEP1187723 | নাম : শুক্লা ব্যানার্জী স্বামীর নাম: ত্রিদীপ ব্যানার্জী বাড়ির নং : n0148 বয়স : 42 লিঙ্গ : মহিলা | ফটো উপলব্ধ | 717 | KJY2572527 | নাম : দোলন ব্যানার্জী স্বামীর নাম: সুদীপ ব্যানার্জী বাড়ির নং : n0148 বয়স : 44 লিঙ্গ : মহিলা | ফটো উপলব্ধ |
| 718 | KJY1274224 | নাম : ত্রিদীপ ব্যানার্জী পিতার নাম: হারাধন ব্যানার্জী বাড়ির নং : n0148 বয়স : 44 লিঙ্গ : পুরুষ | ফটো উপলব্ধ | 719 | KJY2572535 | নাম : রূপালী লাহিড়ী স্বামীর নাম: ভেঙ্কটেশ্বর লাহিড়ী বাড়ির নং : n0148 বয়স : 46 লিঙ্গ : মহিলা | ফটো উপলব্ধ | 720 | KJY1275106 | নাম : ভেঙ্কটেশ্বর লাহিড়ী পিতার নাম: সমীপেন্দ্র লাহিড়ী বাড়ির নং : n0148 বয়স : 48 লিঙ্গ : পুরুষ | ফটো উপলব্ধ |
| 721 | WB/38/257/201243 | নাম : মাধুরী ব্যানার্জী স্বামীর নাম: হারাধন ব্যানার্জী বাড়ির নং : n0148 বয়স : 62 লিঙ্গ : মহিলা | ফটো উপলব্ধ | 722 | WB/38/257/201213 | নাম : শর্মিলা বসু স্বামীর নাম: গৌতম বসু বাড়ির নং : n0152 বয়স : 57 লিঙ্গ : মহিলা | ফটো উপলব্ধ | 723 | WB/38/257/201146 | নাম : গৌতম বসু পিতার নাম: নিতাই বসু বাড়ির নং : n0152 বয়স : 67 লিঙ্গ : পুরুষ | ফটো উপলব্ধ |
| 724 | IEP2307353 | নাম : ছাবি রানি বোস স্বামীর নাম: নিতাই বসু বাড়ির নং : n0155 বয়স : 91 লিঙ্গ : মহিলা | ফটো উপলব্ধ | 725 | KJY2992683 | নাম : শেলী মুখার্জী স্বামীর নাম: তুষারকান্তি মুখার্জী বাড়ির নং : n0180 বয়স : 69 লিঙ্গ : মহিলা | ফটো উপলব্ধ | 726 | KJY0306498 | নাম : তুষারকান্তি মুখার্জী পিতার নাম: হরিসাধন মুখার্জী বাড়ির নং : n0180 বয়স : 72 লিঙ্গ : পুরুষ | ফটো উপলব্ধ |
| 727 | WB/38/257/099295 | নাম : গীতা মুখার্জী স্বামীর নাম: অরুণ মুখার্জী বাড়ির নং : n0179 বয়স : 84 লিঙ্গ : মহিলা | ফটো উপলব্ধ | 728 | IEP1068717 | নাম : অর্পন মুখার্জী পিতার নাম: গোপাল মুখার্জী বাড়ির নং : n0177 বয়স : 36 লিঙ্গ : পুরুষ | ফটো উপলব্ধ | 729 | WB/38/257/404181 | নাম : গৌরি মুখার্জী পিতার নাম: প্রভুল মুখার্জী বাড়ির নং : n0177 বয়স : 78 লিঙ্গ : মহিলা | ফটো উপলব্ধ |
| 730 | WB/38/257/204180 | নাম : আল্পনা মুখার্জী স্বামীর নাম: গোপাল মুখার্জী বাড়ির নং : n0177 বয়স : 65 লিঙ্গ : মহিলা | ফটো উপলব্ধ | 731 | IEP2589802 | নাম : গোপাল শর্মা পিতার নাম: সন্তোষ শর্মা বাড়ির নং : n0160 বয়স : 69 লিঙ্গ : পুরুষ | ফটো উপলব্ধ | 732 | IEP2589794 | নাম : মীনা শর্মা স্বামীর নাম: গোপাল শর্মা বাড়ির নং : n0160 বয়স : 63 লিঙ্গ : মহিলা | ফটো উপলব্ধ |



| | | | | | | | | | | | |
|-------|------------------|---|------------|-------|------------------|---|------------|-------|------------------|--|------------|
| 733 | IEP0591701 | নাম : মনোজিত মজুমদার পিতার নাম: অর্পূর্ব মজুমদার বাড়ির নং : n0160 বয়স : 37 লিঙ্গ : পুরুষ | ফটো উপলব্ধ | 734 | WB/38/257/201168 | নাম : মৌসুমী মজুমদার স্বামীর নাম: অর্পূর্ব মজুমদার বাড়ির নং : n0160 বয়স : 56 লিঙ্গ : মহিলা | ফটো উপলব্ধ | 735 | WB/38/257/201166 | নাম : অর্পূর্ব মজুমদার পিতার নাম: বীরেন্দ্র মজুমদার বাড়ির নং : n0160 বয়স : 61 লিঙ্গ : পুরুষ | ফটো উপলব্ধ |
| 736 | WB/38/257/201167 | নাম : অরুণা মজুমদার অন্যান্য: বীরেন্দ্র মজুমদার বাড়ির নং : n0160 বয়স : 85 লিঙ্গ : মহিলা | ফটো উপলব্ধ | 737 | WB/38/257/201100 | নাম : সুভাষা শর্মা পিতার নাম: সন্তোষ শর্মা বাড়ির নং : n0160 বয়স : 51 লিঙ্গ : পুরুষ | ফটো উপলব্ধ | 738 | WB/38/257/201001 | নাম : আশীষ মন্ডল পিতার নাম: রাম রাঘব মন্ডল বাড়ির নং : n0156 বয়স : 57 লিঙ্গ : পুরুষ | ফটো উপলব্ধ |
| 739 | KJY2572691 | নাম : তপতী মন্ডল স্বামীর নাম: আশীষ মন্ডল বাড়ির নং : n0156 বয়স : 42 লিঙ্গ : মহিলা | ফটো উপলব্ধ | 740 | IEP2669273 | নাম : প্রদীপ মন্ডল পিতার নাম: রামরাঘব মন্ডল বাড়ির নং : n0156 বয়স : 61 লিঙ্গ : পুরুষ | ফটো উপলব্ধ | 741 | KJY2572550 | নাম : তনুজা মন্ডল স্বামীর নাম: প্রদীপ মন্ডল বাড়ির নং : n0156 বয়স : 30 লিঙ্গ : মহিলা | ফটো উপলব্ধ |
| 742 | IEP1565258 | নাম : শুভজিৎ মণ্ডল পিতার নাম: কল্যান মণ্ডল বাড়ির নং : n0156 বয়স : 34 লিঙ্গ : পুরুষ | ফটো উপলব্ধ | 743 | IEP2301133 | নাম : কল্যাণ কুমার মন্ডল পিতার নাম: রামরাঘব মন্ডল বাড়ির নং : n0156 বয়স : 64 লিঙ্গ : পুরুষ | ফটো উপলব্ধ | 744 | IEP2301125 | নাম : শুক্লা মন্ডল স্বামীর নাম: কল্যান মন্ডল বাড়ির নং : n0156 বয়স : 56 লিঙ্গ : মহিলা | ফটো উপলব্ধ |
| 745 | WB/38/257/201221 | নাম : কুন্তি রজক স্বামীর নাম: শঙ্কর রজক বাড়ির নং : n0187 বয়স : 61 লিঙ্গ : মহিলা | ফটো উপলব্ধ | 746 | KJY3160967 | নাম : রঞ্জিত রজক পিতার নাম: শঙ্কর রজক বাড়ির নং : n0187 বয়স : 42 লিঙ্গ : পুরুষ | ফটো উপলব্ধ | 747 | WB/38/257/201172 | নাম : শঙ্কর রজক পিতার নাম: চন্দ্রদেউ রজক বাড়ির নং : n0187 বয়স : 66 লিঙ্গ : পুরুষ | ফটো উপলব্ধ |
| 748 | WB/38/257/201138 | নাম : প্রতিমা রায় স্বামীর নাম: অমর রায় বাড়ির নং : n0154 বয়স : 77 লিঙ্গ : মহিলা | ফটো উপলব্ধ | 749 | WB/38/257/201134 | নাম : গৌতম সেনগুপ্ত পিতার নাম: হীরালাল সেনগুপ্ত বাড়ির নং : n0154 বয়স : 70 লিঙ্গ : পুরুষ | ফটো উপলব্ধ | 750 | WB/38/257/201132 | নাম : মিতা সেনগুপ্ত স্বামীর নাম: গৌতম সেনগুপ্ত বাড়ির নং : n0154 বয়স : 61 লিঙ্গ : মহিলা | ফটো উপলব্ধ |
| Q 751 | KJY2829901 | নাম : বিজেন্দ্র রায় পিতার নাম: জ্ঞানেন্দ্র রায় বাড়ির নং : বয়স : 40 লিঙ্গ : পুরুষ | ফটো উপলব্ধ | 752 | KJY2572725 | নাম : এলিজাবেত রায় স্বামীর নাম: জ্ঞানেন্দ্র রায় বাড়ির নং : n0201 বয়স : 66 লিঙ্গ : মহিলা | ফটো উপলব্ধ | Q 753 | IEP1187848 | নাম : সুদীপ্তা রায় মায়ের নাম: ত্রিলাজ্যবৈধ রায় বাড়ির নং : বয়স : 52 লিঙ্গ : মহিলা | ফটো উপলব্ধ |
| 754 | IEP1969831 | নাম : সানু রায় স্বামীর নাম: বিজেন্দ্র রায় বাড়ির নং : n0199 বয়স : 42 লিঙ্গ : মহিলা | ফটো উপলব্ধ | Q 755 | IEP1187830 | নাম : দীপ্তি রায় মায়ের নাম: ত্রিলাজ্যবৈধ রায় বাড়ির নং : বয়স : 49 লিঙ্গ : মহিলা | ফটো উপলব্ধ | 756 | KJY2572733 | নাম : সত্যেন্দ্র রায় পিতার নাম: জ্ঞানেন্দ্র রায় বাড়ির নং : n0202 বয়স : 42 লিঙ্গ : পুরুষ | ফটো উপলব্ধ |
| 757 | WB/38/257/201020 | নাম : গদাধর রায় চৌধুরী পিতার নাম: অমল রায় চৌধুরী বাড়ির নং : n0146 বয়স : 59 লিঙ্গ : পুরুষ | ফটো উপলব্ধ | 758 | WB/38/257/117065 | নাম : সঞ্জিতা রায়চৌধুরী স্বামীর নাম: গদাধর রায়চৌধুরী বাড়ির নং : n0146 বয়স : 53 লিঙ্গ : মহিলা | ফটো উপলব্ধ | 759 | WB/38/257/138570 | নাম : রঞ্জিত শর্মা পিতার নাম: কেশব শর্মা বাড়ির নং : n0164 বয়স : 59 লিঙ্গ : পুরুষ | ফটো উপলব্ধ |
| 760 | KJY1904333 | নাম : আরতী শর্মা স্বামীর নাম: সুভাষ শর্মা বাড়ির নং : n0158 বয়স : 45 লিঙ্গ : মহিলা | ফটো উপলব্ধ | 761 | KJY1904341 | নাম : প্রনব শর্মা পিতার নাম: গোপাল শর্মা বাড়ির নং : হাউস নং 10 বয়স : 44 লিঙ্গ : পুরুষ | ফটো উপলব্ধ | 762 | WB/38/257/138555 | নাম : স্বর্নলতা শর্মা স্বামীর নাম: কেশব শর্মা বাড়ির নং : n0164 বয়স : 79 লিঙ্গ : মহিলা | ফটো উপলব্ধ |

| | | | | | |
|--|--------------------------------|--|--------------------------------|--|--------------------------------|
| 763 নাম : ভুবন শর্মা পিতার নাম: কেশব শর্মা বাড়ির নং : n0164 বয়স : 55 লিঙ্গ : পুরুষ | KJY0306704 ফটো উপলব্ধ | 764 নাম : অভিজিৎ শর্মা পিতার নাম: কেশব শর্মা বাড়ির নং : n0164 বয়স : 49 লিঙ্গ : পুরুষ | WB/38/257/138230 ফটো উপলব্ধ | 765 নাম : অসীমা শর্মা স্বামীর নাম: অভিজিৎ শর্মা বাড়ির নং : n0164 বয়স : 45 লিঙ্গ : মহিলা | IEP1187756 ফটো উপলব্ধ |
| 766 নাম : হরিকিষণ শর্মা পিতার নাম: পায়কর্মা শর্মা বাড়ির নং : n0178 বয়স : 71 লিঙ্গ : পুরুষ | WB/38/257/201305 ফটো উপলব্ধ | 767 নাম : উমরাবতী শর্মা স্বামীর নাম: হরিকিষণ শর্মা বাড়ির নং : n0178 বয়স : 61 লিঙ্গ : মহিলা | WB/38/257/201304 ফটো উপলব্ধ | 768 নাম : সুনীল শর্মা পিতার নাম: হরিকিষণ শর্মা বাড়ির নং : n0178 বয়স : 36 লিঙ্গ : পুরুষ | IEP1317460 ফটো উপলব্ধ |
| 769 নাম : সুরেশ শর্মা পিতার নাম: নাগেশ্বর শর্মা বাড়ির নং : n0189 বয়স : 44 লিঙ্গ : পুরুষ | KJY2992709 ফটো উপলব্ধ | 770 নাম : গৌতম কিশোর শর্মা পিতার নাম: জগদীশ প্রসাদ শর্মা বাড়ির নং : n0196 বয়স : 59 লিঙ্গ : পুরুষ | WB/38/257/201273 ফটো উপলব্ধ | 771 নাম : বৈজয়ন্তী শর্মা স্বামীর নাম: গৌতম শর্মা বাড়ির নং : n0196 বয়স : 56 লিঙ্গ : মহিলা | WB/38/257/201266 ফটো উপলব্ধ |
| 772 নাম : পুন্মা শর্মা পিতার নাম: অম্বিকা প্রসাদ শর্মা বাড়ির নং : n0205 বয়স : 42 লিঙ্গ : মহিলা | KJY2992881 ফটো উপলব্ধ | 773 নাম : রেখা শর্মা স্বামীর নাম: প্রনব শর্মা বাড়ির নং : n0158 বয়স : 37 লিঙ্গ : মহিলা | IEP1969864 ফটো উপলব্ধ | 774 নাম : ভরত সাউ পিতার নাম: গনেশ সাউ বাড়ির নং : n0176 বয়স : 71 লিঙ্গ : পুরুষ | WB/38/257/201043 ফটো উপলব্ধ |
| 775 নাম : লীলা দেবী স্বামীর নাম: ভরত সাউ বাড়ির নং : n0176 বয়স : 61 লিঙ্গ : মহিলা | WB/38/257/201042 ফটো উপলব্ধ | 776 নাম : অজয় সাউ পিতার নাম: ভরত সাউ বাড়ির নং : n0176 বয়স : 40 লিঙ্গ : পুরুষ | IEP0592147 ফটো উপলব্ধ | 777 নাম : বন্দনা দেবী সাউ স্বামীর নাম: অজয় সাউ বাড়ির নং : n0176 বয়স : 37 লিঙ্গ : মহিলা | IEP1830306 ফটো উপলব্ধ |
| 778 নাম : অজিত কুমার সাউ পিতার নাম: ভরত সাউ বাড়ির নং : n0176 বয়স : 40 লিঙ্গ : পুরুষ | IEP1068709 ফটো উপলব্ধ | 779 নাম : বিশ্বনাথ সাউ পিতার নাম: জগন্নাথ সাউ বাড়ির নং : n0192 বয়স : 29 লিঙ্গ : পুরুষ | IEP2031409 ফটো উপলব্ধ | 780 নাম : বীমলা সিং স্বামীর নাম: বীরবাহাদুর সিং বাড়ির নং : n0159 বয়স : 60 লিঙ্গ : মহিলা | WB/38/257/201129 ফটো উপলব্ধ |
| 781 নাম : বিজয় সিং পিতার নাম: বীরবাহাদুর সিং বাড়ির নং : n0159 বয়স : 49 লিঙ্গ : পুরুষ | KJY2572618 ফটো উপলব্ধ | 782 নাম : অজয় কুমার সিং পিতার নাম: বীর বাহাদুর সিং বাড়ির নং : n0159 বয়স : 44 লিঙ্গ : পুরুষ | IEP1759125 ফটো উপলব্ধ | 783 নাম : রেখা সিং পিতার নাম: বীর বাহাদুর সিং বাড়ির নং : n0159 বয়স : 42 লিঙ্গ : মহিলা | IEP1187749 ফটো উপলব্ধ |
| 784 নাম : খুসবু সিং স্বামীর নাম: অজয় সিং বাড়ির নং : n0159 বয়স : 33 লিঙ্গ : মহিলা | IEP1830298 ফটো উপলব্ধ | 785 নাম : বীরবাহাদুর সিং পিতার নাম: সীতারাম সিং বাড়ির নং : n0159 বয়স : 61 লিঙ্গ : পুরুষ | KJY2992717 ফটো উপলব্ধ | 786 নাম : চিত্তা সিং স্বামীর নাম: বীরেন্দ্র সিং বাড়ির নং : n0197 বয়স : 46 লিঙ্গ : মহিলা | KJY2572477 ফটো উপলব্ধ |
| 787 নাম : দীপিকা প্রসাদ পিতার নাম: সন্তোষ প্রসাদ বাড়ির নং : এন00/পী-152 বয়স : 22 লিঙ্গ : মহিলা | IEP2620144 ফটো উপলব্ধ | 788 নাম : প্রিয়াঙ্কা সিং পিতার নাম: বিরেন্দ্র সিং বাড়ির নং : বয়স : 30 লিঙ্গ : মহিলা | IEP1693266 ফটো উপলব্ধ | 789 নাম : অমিত কুমার শর্মা পিতার নাম: অরুণ কুমার শর্মা বাড়ির নং : n0197 বয়স : 31 লিঙ্গ : পুরুষ | IEP1693241 ফটো উপলব্ধ |
| 790 নাম : কুমা প্রসাদ স্বামীর নাম: সন্তোষ প্রসাদ বাড়ির নং : n0197 বয়স : 40 লিঙ্গ : মহিলা | IEP1317452 ফটো উপলব্ধ | 791 নাম : ভাইরোজি প্রসাদ পিতার নাম: হীরা লাল প্রসাদ বাড়ির নং : বয়স : 43 লিঙ্গ : পুরুষ | IEP1317486 ফটো উপলব্ধ | 792 নাম : সন্তোষ প্রসাদ পিতার নাম: হীরা প্রসাদ বাড়ির নং : বয়স : 44 লিঙ্গ : পুরুষ | KJY2572493 ফটো উপলব্ধ |



| | | |
|---|-----|------------|
| Q | 793 | IEP1187814 |
| নাম : নিরঞ্জন সিং পিতার নাম: বীরেন্দ্র সিং বাড়ির নং : বয়স : 35 লিঙ্গ : পুরুষ | | ফটো উপলব্ধ |

| | | |
|--|-----|------------|
| | 794 | KJY1904408 |
| নাম : রাহুল সেনগুপ্ত পিতার নাম: গৌতম সেনগুপ্ত বাড়ির নং : n0184 বয়স : 44 লিঙ্গ : পুরুষ | | ফটো উপলব্ধ |

| | | |
|---|-----|------------|
| | 795 | IEP2783538 |
| নাম : পূজা ব্যানার্জী স্বামীর নাম: সৌরভ ব্যানার্জী বাড়ির নং : ভগবতী ভবন বয়স : 31 লিঙ্গ : মহিলা | | ফটো উপলব্ধ |

| | | |
|--|-----|------------|
| | 796 | IEP2785103 |
| নাম : আয়ুষী শর্মা পিতার নাম: অভিজিৎ শর্মা বাড়ির নং : 00 বয়স : 19 লিঙ্গ : মহিলা | | ফটো উপলব্ধ |



| | | |
|---|---|------------|
| 797 | 1 | IEP2796266 |
| নাম : মহম্মদ আতিক পিতার নাম: মোহম্মদ ফিরোজ উদ্দিন বাড়ির নং : এন0067 বয়স : 18 লিঙ্গ : পুরুষ | | ফটো উপলব্ধ |



| | | | | | | | | | | | |
|--|---|------------|------------|---|---|------------|------------|---|---|------------|------------|
| 798 | 1 | IEP2805927 | ফটো উপলব্ধ | 799 | 1 | IEP2810182 | ফটো উপলব্ধ | 800 | 3 | IEP2810588 | ফটো উপলব্ধ |
| নাম : সাকেত গদ্যান মায়ের নাম: রেখা গদধ্যান বাড়ির নং : শারদা নিবাস বয়স : 26 লিঙ্গ : পুরুষ | | | | নাম : উদয় কিস্কু পিতার নাম: প্রদীপ কিস্কু বাড়ির নং : দ.ভি.সি কলোনি বয়স : 18 লিঙ্গ : পুরুষ | | | | নাম : প্রিয়া দাশগুপ্ত পিতার নাম: সারদা চরণ দাশগুপ্ত বাড়ির নং : দ.ভি.সি কলোনি (ওয়েস্ট) বয়স : 34 লিঙ্গ : মহিলা | | | |
| 801 | 1 | IEP2811396 | ফটো উপলব্ধ | 802 | 1 | IEP2812501 | ফটো উপলব্ধ | 803 | 1 | IEP2812683 | ফটো উপলব্ধ |
| নাম : তাপস বাদ্যকর পিতার নাম: বিশ্বনাথ বাদ্যকর বাড়ির নং : 00 বয়স : 27 লিঙ্গ : পুরুষ | | | | নাম : শিবাসী চ্যাটার্জী পিতার নাম: শ্যামল চ্যাটার্জী বাড়ির নং : দ.ভি.সি কলোনি কুলটি বয়স : 18 লিঙ্গ : মহিলা | | | | নাম : সাধনা কুমারী তাঁতী পিতার নাম: শ্রবণ তাঁতী বাড়ির নং : নীঅর শিব মন্দির কুলটি বয়স : 20 লিঙ্গ : মহিলা | | | |
| 804 | 1 | IEP2813343 | ফটো উপলব্ধ | 805 | 2 | IEP2814341 | ফটো উপলব্ধ | 806 | 1 | IEP2816650 | ফটো উপলব্ধ |
| নাম : রাহুল দাস পিতার নাম: রাজীব দাস বাড়ির নং : নং বয়স : 18 লিঙ্গ : পুরুষ | | | | নাম : শাহিন বেগম পিতার নাম: নাদিম আখতার বাড়ির নং : রানীতলা বয়স : 19 লিঙ্গ : মহিলা | | | | নাম : সাধনা কুমারী তাঁতী পিতার নাম: শ্রবণ তাঁতী বাড়ির নং : নীঅর শিব মন্দির কুলটি বয়স : 20 লিঙ্গ : মহিলা | | | |
| 807 | 1 | IEP2817153 | ফটো উপলব্ধ | 808 | 1 | IEP2817690 | ফটো উপলব্ধ | 809 | 1 | IEP2817633 | ফটো উপলব্ধ |
| নাম : রিনা কুমারী মায়ের নাম: কালী দেবী বাড়ির নং : ডিভিসি কলোনি বয়স : 38 লিঙ্গ : মহিলা | | | | নাম : শঙ্কর কুমার পিতার নাম: লেফটন্যান্ট মনমোহন দে বাড়ির নং : এন00155 বয়স : 73 লিঙ্গ : পুরুষ | | | | নাম : সৌম্য শংকর পিতার নাম: পার্থ চক্রবর্তী বাড়ির নং : এন00155 বয়স : 23 লিঙ্গ : পুরুষ | | | |
| 810 | 2 | IEP2817609 | ফটো উপলব্ধ | 811 | 1 | IEP2817617 | ফটো উপলব্ধ | 812 | 1 | IEP2817625 | ফটো উপলব্ধ |
| নাম : অমিতাভ চৌধুরী পিতার নাম: শক্তি চৌধুরী বাড়ির নং : নং155 বয়স : 40 লিঙ্গ : পুরুষ | | | | নাম : প্রিয়াঙ্কা সিংহ পিতার নাম: বীরেন্দ্র সিংহ বাড়ির নং : এন00155 বয়স : 30 লিঙ্গ : মহিলা | | | | নাম : নিরঞ্জন সিংহ পিতার নাম: বীরেন্দ্র সিংহ বাড়ির নং : নং197 বয়স : 35 লিঙ্গ : পুরুষ | | | |

নির্বাচক সংখ্যার সারসংক্ষেপ :

A) নির্বাচকের সংখ্যা :

| | নির্বাচক তালিকার প্রকৃতি | নির্বাচক তালিকার পরিচিতি : | নির্বাচকের সংখ্যা : | | | | |
|--|---|----------------------------|---|-------|--------------|-----|-----|
| | | | পুরুষ | মহিলা | তৃতীয় লিঙ্গ | মোট | |
| I | মূল তালিকা | মূল তালিকা | বিশেষ নিবিড় সংশোধন ২০২৬ এর চূড়ান্ত ভোটার তালিকার সহিত 06-04-2026 তারিখ অবধি সংশোধিত নির্বাচক তালিকা | 393 | 403 | 0 | 796 |
| II | 1- সংযোজন তালিকা | সংযোজনী 1 | বিশেষ সংক্ষিপ্ত সংশোধন 2026 | 1 | 0 | 0 | 1 |
| | | সংযোজনী 2 | ধারাবাহিক সংশোধন 2026 | 8 | 7 | 0 | 15 |
| | | | মোট | 9 | 7 | 0 | 16 |
| III | 2- বিয়োজন তালিকা | সংযোজনী 1 | বিশেষ সংক্ষিপ্ত সংশোধন 2026 | 18 | 14 | 0 | 32 |
| | | সংযোজনী 2 | ধারাবাহিক সংশোধন 2026 | 0 | 0 | 0 | 0 |
| | | | মোট | 18 | 14 | 0 | 32 |
| IV | 'লিঙ্গ ক্ষেত্রের' পরিবর্তনের কারণে পার্থক্য | | | 0 | 0 | 0 | 0 |
| V | বিচারপ্রক্রিয়ার অধীনস্থ | | | 0 | 0 | 0 | 0 |
| VI | বিচার বিভাগীয় আধিকারিক কর্তৃক বিচারপূর্বক নিষ্পত্তির পর বিয়োজিত | | | 5 | 12 | 0 | 17 |
| নির্বাচকের মোট সংখ্যা (I+II-III+IV-V-VI) | | | | 379 | 384 | 0 | 763 |

B) ক্রটি সংশোধনের সংখ্যা :

| নির্বাচক তালিকার প্রকৃতি | নির্বাচক তালিকার পরিচিতি : | ক্রটি সংশোধনের সংখ্যা : |
|--------------------------|-----------------------------|-------------------------|
| সংযোজনী 1 | বিশেষ সংক্ষিপ্ত সংশোধন 2026 | 0 |
| সংযোজনী 2 | ধারাবাহিক সংশোধন 2026 | 0 |
| | মোট | 0 |

নির্বাচক নিবন্ধন আধিকারিকের স্বাক্ষর

E-মৃত, S-স্থানান্তরিত, R-একাধিকবার অন্তর্ভুক্ত, M-নিখোঁজ, Q-যোগ্য নহে