

নির্বাচক তালিকা 2026 S25 পশ্চিমবঙ্গ



বিধানসভা নির্বাচনক্ষেত্রের নং, নাম ও সংরক্ষণের স্থিতি : 282 - কুলটি (সাধারণ)		অংশ নং : 156																			
বিধানসভা নির্বাচনক্ষেত্রটি যে লোকসভা নির্বাচনক্ষেত্রের / ক্ষেত্রসমূহের অন্তর্ভুক্ত তার নং, নাম ও সংরক্ষণ স্থিতি : 40 - আসানসোল (সাধারণ)																					
1. সংশোধনের পূর্ণ বিবরণ																					
সংশোধনের বৎসর :	2026	নির্বাচক তালিকার পরিচিতি :																			
ভিত্তি তারিখ :	01-01-2026	বিশেষ নিবিড় সংশোধন ২০২৬ এর চূড়ান্ত ভোটার তালিকার সহিত 06-04-2026 তারিখ অবধি সংশোধিত নির্বাচক তালিকা																			
সংশোধনের প্রকৃতি :	ধারাবাহিক সংশোধন 2026																				
প্রকাশনার তারিখ :	06-04-2026																				
2. অংশ ও নির্বাচনী এলাকার পূর্ণ বিবরণ :																					
অংশের ভাগ নং ও নাম :																					
1-এল.সি (উত্তর)		<table style="width: 100%; border-collapse: collapse;"> <tr> <td style="width: 50%;">প্রধান শহর/গ্রাম</td> <td style="width: 50%;">: আসানসোল পৌরনিগম</td> </tr> <tr> <td>ওয়ার্ড</td> <td>: ১০৩</td> </tr> <tr> <td>থানা</td> <td>: কুলটি</td> </tr> <tr> <td>গ্রাম পঞ্চগয়েত</td> <td>:</td> </tr> <tr> <td>ব্লক</td> <td>:</td> </tr> <tr> <td>মহকুমা</td> <td>: আসানসোল সদর</td> </tr> <tr> <td>জেলা</td> <td>: পশ্চিম বর্ধমান</td> </tr> <tr> <td>পিন</td> <td>: 713343</td> </tr> </table>				প্রধান শহর/গ্রাম	: আসানসোল পৌরনিগম	ওয়ার্ড	: ১০৩	থানা	: কুলটি	গ্রাম পঞ্চগয়েত	:	ব্লক	:	মহকুমা	: আসানসোল সদর	জেলা	: পশ্চিম বর্ধমান	পিন	: 713343
প্রধান শহর/গ্রাম	: আসানসোল পৌরনিগম																				
ওয়ার্ড	: ১০৩																				
থানা	: কুলটি																				
গ্রাম পঞ্চগয়েত	:																				
ব্লক	:																				
মহকুমা	: আসানসোল সদর																				
জেলা	: পশ্চিম বর্ধমান																				
পিন	: 713343																				
2-কেশরাম রিফেকটিভ কুলটি (বিড়লা গেট)																					
3. ভোট গ্রহন কেন্দ্রের পূর্ণ বিবরণ :																					
ভোট গ্রহন কেন্দ্রের নং, নাম :		ভোট গ্রহন কেন্দ্রের শ্রেণী :		শহরাঞ্চল																	
156 - বালভারতী পাঠশালা, কেশরাম রিফ্র্যাকটোরিজ		এই অংশে সহায়ক ভোটগ্রহন কেন্দ্রের সংখ্যা		0																	
ভোট গ্রহন কেন্দ্রের ঠিকানা :		:																			
বালভারতী পাঠশালা, কেশরাম রিফ্র্যাকটোরিজ, রুম-১, কুলটি																					
4. নির্বাচকের সংখ্যা :																					
প্রথম ক্রমিক নং	শেষ ক্রমিক নং	মোট সংখ্যা																			
		পুরুষ	মহিলা	তৃতীয় লিঙ্গ	মোট																
1	744	343	313	0	656																

নির্বাচক নিবন্ধন আধিকারিকের স্বাক্ষর

Nazri Naksha

Google Map View

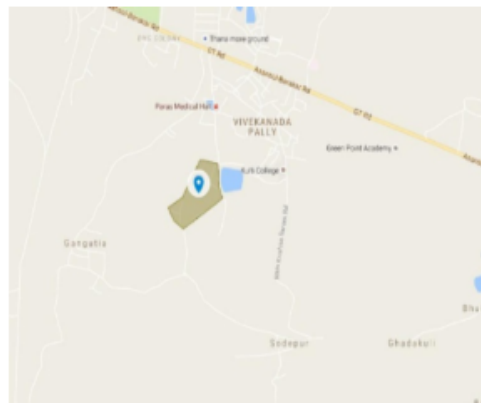

Polling Station Building Front View

Polling Station Front View



Cad View

Key MAP View

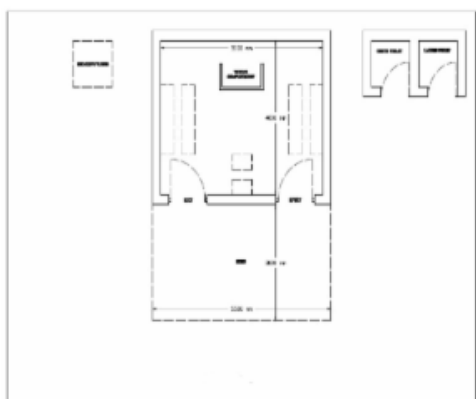

1 নাম : লক্ষী দেবী স্বামীর নাম: অশোক প্রসাদ বাড়ির নং : n0024 বয়স : 42 লিঙ্গ : মহিলা ফটো উপলব্ধ	WB/38/257/129091	2 নাম : সুলতা এমানল স্বামীর নাম: ফিলিক জর্জ এমানুয়েল বাড়ির নং : n0226 বয়স : 46 লিঙ্গ : মহিলা ফটো উপলব্ধ	IEP1469741	3 নাম : ডলি দেবী স্বামীর নাম: শমু প্রসাদ বাড়ির নং : 86 বয়স : 47 লিঙ্গ : মহিলা ফটো উপলব্ধ	KJY3011772
Q 4 নাম : অভিষেক কুমার সিং পিতার নাম: অশোক কুমার সিং বাড়ির নং : বয়স : 33 লিঙ্গ : পুরুষ ফটো উপলব্ধ	IEP1565357	5 নাম : পার্বতী দাস মায়ের নাম: বনালী দাস বাড়ির নং : এল.সি মোরে বয়স : 25 লিঙ্গ : মহিলা ফটো উপলব্ধ	AOJ2405025	6 নাম : নুরি পারভেজ পিতার নাম: মুসলিম আনসারি বাড়ির নং : n0098 বয়স : 33 লিঙ্গ : মহিলা ফটো উপলব্ধ	IEP1759141
7 নাম : সোনি কুমারী পিতার নাম: রামু প্রসাদ বাড়ির নং : n0319 বয়স : 34 লিঙ্গ : মহিলা ফটো উপলব্ধ	IEP1156561	8 নাম : অভিষেক দাস পিতার নাম: তাপস দাস বাড়ির নং : এল.সি মোরে বয়স : 27 লিঙ্গ : পুরুষ ফটো উপলব্ধ	IEP2156594	9 নাম : সতীশ শঙ্কর পিতার নাম: সন্তোষ শঙ্কর বাড়ির নং : বয়স : 27 লিঙ্গ : পুরুষ ফটো উপলব্ধ	IEP2198075
10 নাম : ঋতিক লাল পিতার নাম: ধনঞ্জয় কুমার লাল বাড়ির নং : বয়স : 25 লিঙ্গ : পুরুষ ফটো উপলব্ধ	IEP2156636	11 নাম : শুভম প্রকাশ মিশ্র পিতার নাম: জীবন প্রকাশ মিশ্র বাড়ির নং : বয়স : 26 লিঙ্গ : পুরুষ ফটো উপলব্ধ	IEP2156660	12 নাম : শ্বেতা সিদ্ধা পিতার নাম: বিশ্ব নাথ সিদ্ধা বাড়ির নং : বয়স : 31 লিঙ্গ : মহিলা ফটো উপলব্ধ	IEP2156578
13 নাম : রাহুল কুমার রওয়ানি পিতার নাম: সঞ্জয় রওয়ানি বাড়ির নং : বয়স : 26 লিঙ্গ : পুরুষ ফটো উপলব্ধ	IEP2213031	14 নাম : মিনা মুখার্জি স্বামীর নাম: সুখেন্দ মুখার্জী বাড়ির নং : n0252 বয়স : 48 লিঙ্গ : মহিলা ফটো উপলব্ধ	KFG2063527	15 নাম : হার্ষ কুমার যাদব মায়ের নাম: বিন্দু যাদব বাড়ির নং : এন0185 বয়স : 23 লিঙ্গ : পুরুষ ফটো উপলব্ধ	IEP2452183
16 নাম : অনুজ যাদব পিতার নাম: রাজা যাদব বাড়ির নং : এন0185 বয়স : 23 লিঙ্গ : পুরুষ ফটো উপলব্ধ	IEP2452225	17 নাম : কম্পনা আচার্য স্বামীর নাম: পরেশ নাথ আচার্য বাড়ির নং : n0027 বয়স : 66 লিঙ্গ : মহিলা ফটো উপলব্ধ	KJY0494807	18 নাম : পরেশ নাথ আচার্য পিতার নাম: প্রমথ আচার্য বাড়ির নং : n0027 বয়স : 72 লিঙ্গ : পুরুষ ফটো উপলব্ধ	IEP2771053
19 নাম : আব্দুল হক মায়ের নাম: ওয়ার্ড বাড়ির নং : n0368 বয়স : 30 লিঙ্গ : পুরুষ ফটো উপলব্ধ	IEP2329290	20 নাম : জয়নুল আবেদিন মায়ের নাম: ওয়ার্ড বাড়ির নং : n0368 বয়স : 30 লিঙ্গ : পুরুষ ফটো উপলব্ধ	IEP2328938	21 নাম : গ্যারী ইমানুয়েল পিতার নাম: ভিক্টর ইমানুয়েল বাড়ির নং : n0054 বয়স : 40 লিঙ্গ : পুরুষ ফটো উপলব্ধ	KJY2829968
22 নাম : সুচিত্রা ইমানুয়েল স্বামীর নাম: ভিক্টর ইমানুয়েল বাড়ির নং : n0054 বয়স : 65 লিঙ্গ : মহিলা ফটো উপলব্ধ	WB/38/257/330739	23 নাম : আজিম খান অন্যান্য: রেজিন বেগম বাড়ির নং : নং54 বয়স : 51 লিঙ্গ : পুরুষ ফটো উপলব্ধ	IEP2328078	24 নাম : সাধন উপাধ্যায় পিতার নাম: রামেশ্বর উপাধ্যায় বাড়ির নং : n0137 বয়স : 62 লিঙ্গ : পুরুষ ফটো উপলব্ধ	IEP2307544
25 নাম : চন্দ্র উপাধ্যায় স্বামীর নাম: সাধন উপাধ্যায় বাড়ির নং : নং137 বয়স : 55 লিঙ্গ : মহিলা ফটো উপলব্ধ	IEP2328748	26 নাম : বিনয় কুমার ওবা পিতার নাম: বিপিন কুমার ওবা বাড়ির নং : বয়স : 47 লিঙ্গ : পুরুষ ফটো উপলব্ধ	IEP2160604	27 নাম : বিপিন বিহারী ওবা পিতার নাম: শ্যামলাল ওবা বাড়ির নং : 29/3এন বয়স : 69 লিঙ্গ : পুরুষ ফটো উপলব্ধ	IEP2160596
28 নাম : প্রতিভা ওবা স্বামীর নাম: বিনয় কুমার ওবা বাড়ির নং : বয়স : 40 লিঙ্গ : মহিলা ফটো উপলব্ধ	IEP2160612	29 নাম : বিনোদ কুমার ওবা পিতার নাম: বিপিন বিহারী ওবা বাড়ির নং : বয়স : 44 লিঙ্গ : পুরুষ ফটো উপলব্ধ	KJY1850687	30 নাম : মৌসুমী ওবা স্বামীর নাম: বিনোদ কুমার ওবা বাড়ির নং : 29/3এন বয়স : 37 লিঙ্গ : মহিলা ফটো উপলব্ধ	GQL3606548

বিধানসভা নির্বাচনক্ষেত্রের নং, নাম : 282-কুলটি
ভাগ নং, নাম : 1-এল.সি (উত্তর)

31	IEP2156511	নাম : লক্ষন কইরি পিতার নাম: তেজ নারায়ণ কইরি বাড়ির নং : বয়স : 29 লিঙ্গ : পুরুষ	ফটো উপলব্ধ	32	IEP2452654	নাম : জয় প্রকাশ কুমার পিতার নাম: লাল বাহাদুর রাম বাড়ির নং : এন0221 বয়স : 33 লিঙ্গ : পুরুষ	ফটো উপলব্ধ	33	IEP1830496	নাম : অনুজ কুমার পিতার নাম: জঙ্গ বাহাদুর বাড়ির নং : n0271 বয়স : 37 লিঙ্গ : পুরুষ	ফটো উপলব্ধ
34	IEP1693365	নাম : দোলন সরকার স্বামীর নাম: অপু সরকার বাড়ির নং : n0022 বয়স : 43 লিঙ্গ : মহিলা	ফটো উপলব্ধ	35	KJY3235785	নাম : সঞ্জিতা সরকার স্বামীর নাম: মনোরঞ্জন সরকার বাড়ির নং : n0022 বয়স : 41 লিঙ্গ : মহিলা	ফটো উপলব্ধ	36	IEP1759166	নাম : অপু সরকার পিতার নাম: প্রবোধ কুমার সরকার বাড়ির নং : n0022 বয়স : 46 লিঙ্গ : পুরুষ	ফটো উপলব্ধ
37	WB/38/257/330585	নাম : রীনা সরকার স্বামীর নাম: প্রবোধ সরকার বাড়ির নং : n0022 বয়স : 70 লিঙ্গ : মহিলা	ফটো উপলব্ধ	38	KJY1285196	নাম : মনোরঞ্জন সরকার পিতার নাম: প্রবোধ কুমার সরকার বাড়ির নং : n0022 বয়স : 47 লিঙ্গ : পুরুষ	ফটো উপলব্ধ	39	IEP2561496	নাম : নিলম কুমার স্বামীর নাম: শিবকুমার বাড়ির নং : এন0073/পে-153 বয়স : 47 লিঙ্গ : মহিলা	ফটো উপলব্ধ
40	IEP2136653	নাম : অঞ্জু কুমারী স্বামীর নাম: অনিল কুমার সিং বাড়ির নং : n0337 বয়স : 48 লিঙ্গ : মহিলা	ফটো উপলব্ধ	41	KJY2992956	নাম : কুনকুল কস্তুরী স্বামীর নাম: কে. রামমুর্তি বাড়ির নং : n0075 বয়স : 59 লিঙ্গ : মহিলা	ফটো উপলব্ধ	42	IEP1188028	নাম : কুনকুল কিরণ পিতার নাম: কুনকুল রামমুর্তি বাড়ির নং : n0073 বয়স : 35 লিঙ্গ : মহিলা	ফটো উপলব্ধ
Q 43	KJY3160082	নাম : ধনীত কুশাহা পিতার নাম: শ্রীবিলাস কেরী বাড়ির নং : বয়স : 38 লিঙ্গ : পুরুষ	ফটো উপলব্ধ	44	WB/38/257/330110	নাম : দয়াশঙ্কর কৈরী পিতার নাম: রামা কৈরী বাড়ির নং : n0018 বয়স : 69 লিঙ্গ : পুরুষ	ফটো উপলব্ধ	45	IEP1565423	নাম : ওম প্রকাশ কৈরী পিতার নাম: তেজ নারায়ণ কৈরী বাড়ির নং : n0026 বয়স : 33 লিঙ্গ : পুরুষ	ফটো উপলব্ধ
46	KJY2993004	নাম : ফুলবতী কৈরী স্বামীর নাম: তেজ নারায়ণ কৈরী বাড়ির নং : n0026 বয়স : 51 লিঙ্গ : মহিলা	ফটো উপলব্ধ	47	WB/38/257/330269	নাম : তেজ নারায়ণ কৈরী পিতার নাম: শ্রীবিলাশ কৈরী বাড়ির নং : n0026 বয়স : 53 লিঙ্গ : পুরুষ	ফটো উপলব্ধ	48	WB/38/257/330014	নাম : ধর্মবতীদেবী কৈরী স্বামীর নাম: শ্রীবিলাশ কৈরী বাড়ির নং : n0026 বয়স : 86 লিঙ্গ : মহিলা	ফটো উপলব্ধ
49	IEP1068824	নাম : সুনীতা কুশওয়াহা পিতার নাম: দয়াশঙ্কর কুশওয়াহা বাড়ির নং : n0018 বয়স : 38 লিঙ্গ : মহিলা	ফটো উপলব্ধ	50	IEP1665082	নাম : রাজবিন্দু কুমার স্বামীর নাম: লাক্ষ্মীনাথ সিং বাড়ির নং : n0007 বয়স : 47 লিঙ্গ : মহিলা	ফটো উপলব্ধ	51	IEP2328052	নাম : শবনম খান মায়ের নাম: রেজিন বেগম বাড়ির নং : নং170 বয়স : 27 লিঙ্গ : মহিলা	ফটো উপলব্ধ
52	IEP2136604	নাম : সেহবাজ খান পিতার নাম: আজিম খান বাড়ির নং : n0332 বয়স : 26 লিঙ্গ : পুরুষ	ফটো উপলব্ধ	53	IEP1693324	নাম : রিতু গুপ্তা স্বামীর নাম: কিরণ গুপ্তা বাড়ির নং : n0021 বয়স : 48 লিঙ্গ : মহিলা	ফটো উপলব্ধ	54	WB/38/257/330206	নাম : শান্তি গুপ্তা স্বামীর নাম: শর্ভন গুপ্তা বাড়ির নং : n0021 বয়স : 76 লিঙ্গ : মহিলা	ফটো উপলব্ধ
55	KJY2575033	নাম : পুতুল গরাই স্বামীর নাম: আশিষ কুমার গরাই বাড়ির নং : n0082 বয়স : 53 লিঙ্গ : মহিলা	ফটো উপলব্ধ	56	IEP1565266	নাম : সত্যিকানা গরাই পিতার নাম: আশিষ কুমার গরাই বাড়ির নং : n0081 বয়স : 34 লিঙ্গ : মহিলা	ফটো উপলব্ধ	57	KJY2575025	নাম : আশিষ কুমার গরাই পিতার নাম: হেমন্ত কুমার গরাই বাড়ির নং : n0081 বয়স : 63 লিঙ্গ : পুরুষ	ফটো উপলব্ধ
58	IEP2702181	নাম : নন্দিতা গরাই পিতার নাম: আশীষ কুমার গরাই বাড়ির নং : এন00/পি-153 বয়স : 28 লিঙ্গ : মহিলা	ফটো উপলব্ধ	59	IEP1068873	নাম : সৈকত গোলুই পিতার নাম: রবীন্দ্রনাথ গোলুই বাড়ির নং : n0071 বয়স : 36 লিঙ্গ : পুরুষ	ফটো উপলব্ধ	60	IEP1068774	নাম : ফাল্পুনী কুমার গোলুই পিতার নাম: সনত কুমার গোলুই বাড়ির নং : n0071 বয়স : 36 লিঙ্গ : পুরুষ	ফটো উপলব্ধ



61 নাম : কল্যান গলুই পিতার নাম: যতীন্দ্র নাথ গলুই বাড়ির নং : n0071 বয়স : 51 লিঙ্গ : পুরুষ	WB/38/257/330506 ফটো উপলব্ধ	62 নাম : সুলেখারানী গলুই স্বামীর নাম: রবীন্দ্রনাথ গলুই বাড়ির নং : n0071 বয়স : 58 লিঙ্গ : মহিলা	WB/38/257/330415 ফটো উপলব্ধ	63 নাম : সমীর গোলুই পিতার নাম: যতীন্দ্র গলুই বাড়ির নং : n0071 বয়স : 57 লিঙ্গ : পুরুষ	IEP2293819 ফটো উপলব্ধ
64 নাম : কল্যাণী গোস্বামী স্বামীর নাম: রঞ্জিত কুমার গোস্বামী বাড়ির নং : n0045 বয়স : 69 লিঙ্গ : মহিলা	IEP2595957 ফটো উপলব্ধ	65 নাম : অনিবার্ন গোস্বামী পিতার নাম: রঞ্জিত কুমার গোস্বামী বাড়ির নং : এন-00-পী-153 বয়স : 49 লিঙ্গ : পুরুষ	IEP2595981 ফটো উপলব্ধ	66 নাম : প্রীথা বিট মায়ের নাম: বৈশাখী গোস্বামী বাড়ির নং : এন00/পী-87 বয়স : 28 লিঙ্গ : মহিলা	IEP2634905 ফটো উপলব্ধ
67 নাম : বৈশাখী গোস্বামী স্বামীর নাম: কল্যান গোস্বামী বাড়ির নং : বাটকুশা বয়স : 48 লিঙ্গ : মহিলা	IEP1565308 ফটো উপলব্ধ	68 নাম : শুভজিৎ গোস্বামী পিতার নাম: কল্যান গোস্বামী বাড়ির নং : 00044 বয়স : 30 লিঙ্গ : পুরুষ	IEP1693282 ফটো উপলব্ধ	69 নাম : ছায়া গোস্বামী স্বামীর নাম: অক্ষয় গোস্বামী বাড়ির নং : n0044 বয়স : 58 লিঙ্গ : মহিলা	IEP1693340 ফটো উপলব্ধ
70 নাম : অক্ষয় গোস্বামী পিতার নাম: বি.কে গোস্বামী বাড়ির নং : n0044 বয়স : 62 লিঙ্গ : পুরুষ	IEP1565415 ফটো উপলব্ধ	71 নাম : রেনুকা গোস্বামী স্বামীর নাম: বটকুশ গোস্বামী বাড়ির নং : n0044 বয়স : 76 লিঙ্গ : মহিলা	IEP0592568 ফটো উপলব্ধ	72 নাম : দুর্জয় গোস্বামী পিতার নাম: অক্ষয় গোস্বামী বাড়ির নং : n0044 বয়স : 38 লিঙ্গ : পুরুষ	IEP1187954 ফটো উপলব্ধ
73 নাম : বানী গোস্বামী স্বামীর নাম: শ্রীকান্ত গোস্বামী বাড়ির নং : n0110 বয়স : 47 লিঙ্গ : মহিলা	KJY2994663 ফটো উপলব্ধ	74 নাম : অনিতা মুখার্জী স্বামীর নাম: সৌরভ মুখার্জী বাড়ির নং : n0068 বয়স : 53 লিঙ্গ : মহিলা	WB/38/257/330355 ফটো উপলব্ধ	75 নাম : সৌরভ মুখার্জী পিতার নাম: বিশ্বনাথ মুখার্জী বাড়ির নং : n0068 বয়স : 57 লিঙ্গ : পুরুষ	WB/38/257/330580 ফটো উপলব্ধ
76 নাম : রুমা গোস্বামী স্বামীর নাম: ফাল্গুনী গোস্বামী বাড়ির নং : n0034 বয়স : 51 লিঙ্গ : মহিলা	KJY1345156 ফটো উপলব্ধ	77 নাম : শ্রীকান্ত গোস্বামী পিতার নাম: শ্যামসুন্দর গোস্বামী বাড়ির নং : n0034 বয়স : 52 লিঙ্গ : পুরুষ	WB/38/257/330831 ফটো উপলব্ধ	78 নাম : ফাল্গুনী গোস্বামী পিতার নাম: শ্যামসুন্দর গোস্বামী বাড়ির নং : n0034 বয়স : 55 লিঙ্গ : পুরুষ	WB/38/257/330828 ফটো উপলব্ধ
79 নাম : অঞ্জন মুখার্জী পিতার নাম: সৌরভ মুখার্জী বাড়ির নং : n0068 বয়স : 29 লিঙ্গ : পুরুষ	IEP1969930 ফটো উপলব্ধ	80 নাম : বনানী গোস্বামী স্বামীর নাম: শ্রীমন্ত গোস্বামী বাড়ির নং : n0034 বয়স : 55 লিঙ্গ : মহিলা	IEP2307585 ফটো উপলব্ধ	81 নাম : শুভদীপ গোস্বামী পিতার নাম: শ্রীমন্ত গোস্বামী বাড়ির নং : n0329 বয়স : 28 লিঙ্গ : পুরুষ	IEP2136570 ফটো উপলব্ধ
82 নাম : রাজদীপ ঘোষ পিতার নাম: রাজদীপ ঘোষ বাড়ির নং : এন-00-পী-153 বয়স : 21 লিঙ্গ : পুরুষ	IEP2622546 ফটো উপলব্ধ	83 নাম : সুস্মিতা মুখার্জী পিতার নাম: স্বর্গীয় শ্রবির মুখার্জী বাড়ির নং : এন-00-পী-153 বয়স : 21 লিঙ্গ : মহিলা	IEP2622462 ফটো উপলব্ধ	84 নাম : রাজদীপ গোস্বামী পিতার নাম: ফাল্গুনী গোস্বামী বাড়ির নং : বয়স : 26 লিঙ্গ : পুরুষ	IEP2160646 ফটো উপলব্ধ
85 নাম : খোমা মুখার্জী স্বামীর নাম: শ্রবীর মুখার্জী বাড়ির নং : n0068 বয়স : 42 লিঙ্গ : মহিলা	KJY2830115 ফটো উপলব্ধ	86 নাম : শ্রীমন্ত গোস্বামী পিতার নাম: শ্যামসুন্দর গোস্বামী বাড়ির নং : n0034 বয়স : 67 লিঙ্গ : পুরুষ	KJY1285030 ফটো উপলব্ধ	87 নাম : স্নেহা গোস্বামী পিতার নাম: শ্রীকান্ত গোস্বামী বাড়ির নং : বিড়লা রোড বয়স : 22 লিঙ্গ : মহিলা	IEP2737708 ফটো উপলব্ধ
88 নাম : তন্দ্রা গোস্বামী স্বামীর নাম: দীপক চন্দ্র গোস্বামী বাড়ির নং : n0068 বয়স : 70 লিঙ্গ : মহিলা	IEP2031425 ফটো উপলব্ধ	89 নাম : লছমন খাটিক পিতার নাম: দয়া খাটিক বাড়ির নং : 021 বয়স : 42 লিঙ্গ : পুরুষ	IEP2589968 ফটো উপলব্ধ	90 নাম : সঞ্জু খাটিক স্বামীর নাম: বিনোদ খাটিক বাড়ির নং : এন0014 বয়স : 31 লিঙ্গ : মহিলা	IEP2452456 ফটো উপলব্ধ



91 নাম : বিশাল খটিক পিতার নাম : লক্ষ্মণ খটিক বাড়ির নং : এন0014 বয়স : 26 লিঙ্গ : পুরুষ	IEP2452415 ফটো উপলব্ধ	92 নাম : হরজিৎ সিং অন্যান্য: গুরুনাম সিং বাড়ির নং : এন0014 বয়স : 27 লিঙ্গ : পুরুষ	IEP2452480 ফটো উপলব্ধ	93 নাম : বিনোদ খটিক পিতার নাম : দয়্যারাম খটিক বাড়ির নং : এন0014 বয়স : 29 লিঙ্গ : পুরুষ	IEP1187905 ফটো উপলব্ধ
94 নাম : শিপ্রা ঘোষ স্বামীর নাম: সৌমেন ঘোষ বাড়ির নং : n0056 বয়স : 37 লিঙ্গ : মহিলা	KJY3235835 ফটো উপলব্ধ	95 নাম : সৌমেন ঘোষ পিতার নাম: শংকর ঘোষ বাড়ির নং : n0056 বয়স : 51 লিঙ্গ : পুরুষ	WB/38/257/330462 ফটো উপলব্ধ	96 নাম : পৌরাজ তত্তুবায় পিতার নাম: বিশ্বনাথ তত্তুবায় বাড়ির নং : n0056 বয়স : 43 লিঙ্গ : পুরুষ	KJY3124591 ফটো উপলব্ধ
97 নাম : আন্না তত্তুবায় স্বামীর নাম: বিশ্বনাথ তত্তুবায় বাড়ির নং : n0056 বয়স : 61 লিঙ্গ : মহিলা	KJY0494781 ফটো উপলব্ধ	98 নাম : বিশ্বনাথ তত্তুবায় পিতার নাম: শ্যামাপদ তত্তুবায় বাড়ির নং : অরবিন্দ নগর বয়স : 73 লিঙ্গ : পুরুষ	IEP2724045 ফটো উপলব্ধ	99 নাম : বৈশাখী ঘোষ স্বামীর নাম: সৌমেন ঘোষ বাড়ির নং : n0037 বয়স : 44 লিঙ্গ : মহিলা	KJY3161064 ফটো উপলব্ধ
100 নাম : সৌমেন ঘোষ পিতার নাম: স্বপন কুমার ঘোষ বাড়ির নং : n0037 বয়স : 52 লিঙ্গ : পুরুষ	KJY2013662 ফটো উপলব্ধ	101 নাম : পূর্ণিমা ঘোষ স্বামীর নাম: স্বপন কুমার ঘোষ বাড়ির নং : n0037 বয়স : 76 লিঙ্গ : মহিলা	WB/38/257/132357 ফটো উপলব্ধ	102 নাম : সুরোজী দাস(ঘোষ) স্বামীর নাম: গৌতম ঘোষ বাড়ির নং : n0010 বয়স : 39 লিঙ্গ : মহিলা	KPY2508455 ফটো উপলব্ধ
103 নাম : গৌতম ঘোষ পিতার নাম: প্রভাত কুমার ঘোষ বাড়ির নং : n0010 বয়স : 47 লিঙ্গ : পুরুষ	KJY1380401 ফটো উপলব্ধ	104 নাম : প্রসুন ঘোষ পিতার নাম: প্রভাত ঘোষ বাড়ির নং : n0010 বয়স : 45 লিঙ্গ : পুরুষ	KJY1284785 ফটো উপলব্ধ	105 নাম : মালা ঘোষ স্বামীর নাম: প্রভাত ঘোষ বাড়ির নং : n0010 বয়স : 66 লিঙ্গ : মহিলা	WB/38/257/330710 ফটো উপলব্ধ
106 নাম : প্রভাত ঘোষ পিতার নাম: যোগেশ ঘোষ বাড়ির নং : n0010 বয়স : 76 লিঙ্গ : পুরুষ	WB/38/257/330709 ফটো উপলব্ধ	107 নাম : আগ্রদীপ ঘোষ পিতার নাম: লখি কান্তা ঘোষ বাড়ির নং : নং59 বয়স : 26 লিঙ্গ : পুরুষ	IEP2328847 ফটো উপলব্ধ	108 নাম : মনোজ কুমার আগরওয়াল পিতার নাম: রামসরূপ আগরওয়াল বাড়ির নং : 157/52এন,চম্পা দেবী ভবন বয়স : 57 লিঙ্গ : পুরুষ	IEP2494599 ফটো উপলব্ধ
109 নাম : বানী ঘোষ স্বামীর নাম: জ্যোতি ঘোষ বাড়ির নং : n0059 বয়স : 45 লিঙ্গ : মহিলা	KJY3160991 ফটো উপলব্ধ	110 নাম : অমিত চ্যাটাঞ্জী পিতার নাম: শ্যামল চ্যাটাঞ্জী বাড়ির নং : n0059 বয়স : 41 লিঙ্গ : পুরুষ	IEP1187988 ফটো উপলব্ধ	111 নাম : তরুন চ্যাটাঞ্জী মায়ের নাম: বীনা চ্যাটাঞ্জী বাড়ির নং : n0059 বয়স : 38 লিঙ্গ : পুরুষ	KJY2829984 ফটো উপলব্ধ
112 নাম : কুনাল ঘোষ পিতার নাম: অরুন ঘোষ বাড়ির নং : n0059 বয়স : 37 লিঙ্গ : পুরুষ	IEP1187996 ফটো উপলব্ধ	113 নাম : নিতাই তত্তুবাই পিতার নাম: বিশ্বনাথ তত্তুবাই বাড়ির নং : n0056 বয়স : 43 লিঙ্গ : পুরুষ	KJY2572865 ফটো উপলব্ধ	114 নাম : অরুন ঘোষ পিতার নাম: শম্ভুনাথ ঘোষ বাড়ির নং : n0059 বয়স : 74 লিঙ্গ : পুরুষ	WB/38/257/330362 ফটো উপলব্ধ
115 নাম : লক্ষীকান্ত ঘোষ পিতার নাম: ধর্মদাস ঘোষ বাড়ির নং : n0059 বয়স : 64 লিঙ্গ : পুরুষ	WB/38/257/330455 ফটো উপলব্ধ	116 নাম : অর্চনা ঘোষ স্বামীর নাম: লক্ষীকান্ত ঘোষ বাড়ির নং : n0059 বয়স : 49 লিঙ্গ : মহিলা	KJY3161007 ফটো উপলব্ধ	117 নাম : জ্যোতি ঘোষ পিতার নাম: ধর্মদাস ঘোষ বাড়ির নং : n0059 বয়স : 60 লিঙ্গ : পুরুষ	WB/38/257/330459 ফটো উপলব্ধ
118 নাম : শুভদীপ ঘোষ পিতার নাম: লক্ষীকান্ত ঘোষ বাড়ির নং : এন-00-পী-153 বয়স : 22 লিঙ্গ : পুরুষ	IEP2622579 ফটো উপলব্ধ	119 নাম : স্নেহা আগরওয়াল স্বামীর নাম: মনোজ কুমার আগরওয়াল বাড়ির নং : 157/52এন চম্পাদেবী ভবন বয়স : 44 লিঙ্গ : মহিলা	KJY2572840 ফটো উপলব্ধ	120 নাম : শ্রেয়া আগরওয়াল পিতার নাম: মনোজ কুমার আগরওয়াল বাড়ির নং : 157/52এন,চম্পা দেবী ভবন বয়স : 26 লিঙ্গ : মহিলা	IEP2661064 ফটো উপলব্ধ

121	IEP2664266	নাম : বিধি আগরওয়াল পিতার নাম: মনোজ কুমার আগরওয়াল বাড়ির নং : 157/52 চম্পা দেবী ভবন বয়স : 21 লিঙ্গ : মহিলা	ফটো উপলব্ধ	122	IEP2236750	নাম : ক্রম্পা ঘোষ স্বামীর নাম: প্রসূন ঘোষ বাড়ির নং : বয়স : 39 লিঙ্গ : মহিলা	ফটো উপলব্ধ	123	IEP2269645	নাম : মুকুল চক্রবর্তী স্বামীর নাম: দিলীপ চক্রবর্তী বাড়ির নং : n0041 বয়স : 59 লিঙ্গ : মহিলা	ফটো উপলব্ধ
124	KJY2013688	নাম : মিনতি চক্রবর্তী স্বামীর নাম: নীলকমল চক্রবর্তী বাড়ির নং : n0048 বয়স : 67 লিঙ্গ : মহিলা	ফটো উপলব্ধ	125	KJY1285188	নাম : নীতিশ চক্রবর্তী পিতার নাম: নীলকমল চক্রবর্তী বাড়ির নং : n0048 বয়স : 48 লিঙ্গ : পুরুষ	ফটো উপলব্ধ	126	KJY1341767	নাম : সুকান্ত চক্রবর্তী পিতার নাম: নীলকমল চক্রবর্তী বাড়ির নং : n0048 বয়স : 44 লিঙ্গ : পুরুষ	ফটো উপলব্ধ
127	IEP1439512	নাম : রত্না চক্রবর্তী স্বামীর নাম: নিতিশ চক্রবর্তী বাড়ির নং : n0048 বয়স : 34 লিঙ্গ : মহিলা	ফটো উপলব্ধ	128	IEP1565373	নাম : ঝক চক্রবর্তী পিতার নাম: দিলীপ চক্রবর্তী বাড়ির নং : সরনা অর্চনা ভিলা বয়স : 32 লিঙ্গ : পুরুষ	ফটো উপলব্ধ	129	KJY2574721	নাম : জ্যোৎস্না চক্রবর্তী বিশ্বাস স্বামীর নাম: স্বরাজ বিশ্বাস বাড়ির নং : n0309 বয়স : 40 লিঙ্গ : মহিলা	ফটো উপলব্ধ
130	WB/38/257/330345	নাম : সমীর চট্টরাজ পিতার নাম: গঙ্গাধর চট্টরাজ বাড়ির নং : n0031 বয়স : 57 লিঙ্গ : পুরুষ	ফটো উপলব্ধ	131	WB/38/257/330344	নাম : পার্বতী চট্টরাজ স্বামীর নাম: সমীর চট্টরাজ বাড়ির নং : n0031 বয়স : 53 লিঙ্গ : মহিলা	ফটো উপলব্ধ	132	KJY2016319	নাম : মনোরঞ্জন চট্টরাজ মায়ের নাম: নমিতা চট্টরাজ বাড়ির নং : n0031 বয়স : 50 লিঙ্গ : পুরুষ	ফটো উপলব্ধ
133	IEP0592964	নাম : জোনাকী চট্টরাজ স্বামীর নাম: মনোরঞ্জন চট্টরাজ বাড়ির নং : n0031 বয়স : 47 লিঙ্গ : মহিলা	ফটো উপলব্ধ	134	IEP1439587	নাম : সুরজ চট্টরাজ পিতার নাম: সমীর চট্টরাজ বাড়ির নং : n0031 বয়স : 34 লিঙ্গ : পুরুষ	ফটো উপলব্ধ	Q 135	IEP1830413	নাম : সংগীতা শর্মা পিতার নাম: লখিচন্দ শর্মা বাড়ির নং : বয়স : 29 লিঙ্গ : মহিলা	ফটো উপলব্ধ
136	IEP2031458	নাম : সৌরভ চট্টরাজ পিতার নাম: মনোরঞ্জন চট্টরাজ বাড়ির নং : n0031 বয়স : 28 লিঙ্গ : পুরুষ	ফটো উপলব্ধ	137	KJY2993145	নাম : মদন চ্যাটাঙ্গী পিতার নাম: পরমেশ চ্যাটাঙ্গী বাড়ির নং : n0004 বয়স : 54 লিঙ্গ : পুরুষ	ফটো উপলব্ধ	138	WB/38/257/330109	নাম : শ্যাম চ্যাটাঙ্গী পিতার নাম: পরমেশ চ্যাটাঙ্গী বাড়ির নং : n0004 বয়স : 57 লিঙ্গ : পুরুষ	ফটো উপলব্ধ
139	IEP1830363	নাম : অঞ্জলী চ্যাটাঙ্গী স্বামীর নাম: দুর্গা চ্যাটাঙ্গী বাড়ির নং : n0004 বয়স : 53 লিঙ্গ : মহিলা	ফটো উপলব্ধ	140	IEP2307569	নাম : শান্তি চ্যাটাঙ্গী স্বামীর নাম: পরমেশ চ্যাটাঙ্গী বাড়ির নং : n0004 বয়স : 81 লিঙ্গ : মহিলা	ফটো উপলব্ধ	141	IEP2307551	নাম : বংশী চ্যাটাঙ্গী পিতার নাম: পরমেশ চ্যাটাঙ্গী বাড়ির নং : n0004 বয়স : 55 লিঙ্গ : পুরুষ	ফটো উপলব্ধ
142	IEP2307577	নাম : দুর্গা চ্যাটাঙ্গী পিতার নাম: পরমেশ চ্যাটাঙ্গী বাড়ির নং : n0004 বয়স : 63 লিঙ্গ : মহিলা	ফটো উপলব্ধ	143	IEP2160620	নাম : মোহন চৌবে পিতার নাম: শ্রীমান চৌবে বাড়ির নং : বয়স : 25 লিঙ্গ : পুরুষ	ফটো উপলব্ধ	144	IEP1969955	নাম : মীনা জয়সোয়ারা স্বামীর নাম: রঞ্জিত জয়সোয়ারা বাড়ির নং : n0300 বয়স : 56 লিঙ্গ : মহিলা	ফটো উপলব্ধ
145	WB/38/257/135314	নাম : ফিলিপ জর্জ ইমানুয়েল পিতার নাম: বেসীল ফ্রাঙ্ক ইমানুয়েল বাড়ির নং : n0236 বয়স : 56 লিঙ্গ : পুরুষ	ফটো উপলব্ধ	146	KJY2573186	নাম : রজনী বাঁ পিতার নাম: বিনয়কান্ত বাঁ বাড়ির নং : n0061 বয়স : 41 লিঙ্গ : মহিলা	ফটো উপলব্ধ	147	IEP2328441	নাম : প্রেম নাথ বিশ্বকর্মা অন্যান্য: লাতিয়ে পংচানন বিশ্বকর্মা বাড়ির নং : নং58 বয়স : 40 লিঙ্গ : পুরুষ	ফটো উপলব্ধ
148	KJY2573194	নাম : মীরা দাস স্বামীর নাম: অনুপ কুমার দাস বাড়ির নং : এল.সি মোরে আরোবিধা নগর বয়স : 50 লিঙ্গ : মহিলা	ফটো উপলব্ধ	149	IEP2452159	নাম : জয়দীপ ভাণ্ডারী পিতার নাম: বিজয় কুমার ভাণ্ডারী বাড়ির নং : এন0062 বয়স : 23 লিঙ্গ : পুরুষ	ফটো উপলব্ধ	150	KJY0495606	নাম : শান্তি ঠাকুর স্বামীর নাম: হীরালাল ঠাকুর বাড়ির নং : n0062 বয়স : 81 লিঙ্গ : মহিলা	ফটো উপলব্ধ

বিধানসভা নির্বাচনক্ষেত্রের নং, নাম : 282-কুলটি
ভাগ নং, নাম : 1-এল.সি (উত্তর)

151 নাম : অজয় ঠাকুর পিতার নাম : হারালাল ঠাকুর বাড়ির নং : n0062 বয়স : 53 লিঙ্গ : পুরুষ ফটো উপলব্ধ	WB/38/257/171077	152 নাম : ববিতা ভান্ডারী স্বামীর নাম : বিজয় কুমার ভান্ডারী বাড়ির নং : n0062 বয়স : 46 লিঙ্গ : মহিলা ফটো উপলব্ধ	KJY2573202	153 নাম : বিজয় কুমার ভান্ডারী পিতার নাম : হারালাল ভান্ডারী বাড়ির নং : n0062 বয়স : 58 লিঙ্গ : পুরুষ ফটো উপলব্ধ	IEP2594596
Q 154 নাম : আরতি তুরী পিতার নাম : জীতেন তুরী বাড়ির নং : এন0291 বয়স : 37 লিঙ্গ : মহিলা ফটো উপলব্ধ	IEP2452381	155 নাম : সরিতা তুরী পিতার নাম : জীতেন তুরী বাড়ির নং : n0291 বয়স : 31 লিঙ্গ : মহিলা ফটো উপলব্ধ	IEP2077360	156 নাম : শান্তি তুরী স্বামীর নাম : জীতেন তুরী বাড়ির নং : n0292 বয়স : 66 লিঙ্গ : মহিলা ফটো উপলব্ধ	IEP1969906
Q 157 নাম : আশা কুমারী ভাট্ট স্বামীর নাম : বিন্দা ভাট্ট বাড়ির নং : আপার ছৌরা বয়স : 30 লিঙ্গ : মহিলা ফটো উপলব্ধ	ZQP2287035	158 নাম : সংগীতা দেবী স্বামীর নাম : মনোজ কুমার দরজি বাড়ির নং : এন0092 বয়স : 34 লিঙ্গ : মহিলা ফটো উপলব্ধ	IEP2452555	159 নাম : বাসন্তী দর্জী স্বামীর নাম : মন বাহাদুর দর্জী বাড়ির নং : n0092 বয়স : 59 লিঙ্গ : মহিলা ফটো উপলব্ধ	KJY2993186
160 নাম : পূজা পারিয়ার স্বামীর নাম : বাসন্তী পারিয়ার বাড়ির নং : n0092 বয়স : 33 লিঙ্গ : মহিলা ফটো উপলব্ধ	IEP1830603	Q 161 নাম : রাজ পারিয়ার স্বামীর নাম : বাসন্তী দেবী বাড়ির নং : বয়স : 36 লিঙ্গ : পুরুষ ফটো উপলব্ধ	IEP1830595	162 নাম : গীতারানী দাঁ স্বামীর নাম : মদনমোহন দাঁ বাড়ির নং : n0012 বয়স : 91 লিঙ্গ : মহিলা ফটো উপলব্ধ	WB/38/257/330010
163 নাম : তপন দাঁ পিতার নাম : মদনমোহন দাঁ বাড়ির নং : অরবিন্দ নগর বয়স : 57 লিঙ্গ : পুরুষ ফটো উপলব্ধ	IEP2737864	164 নাম : কম্পনা দাঁ স্বামীর নাম : তপন দাঁ বাড়ির নং : n0012 বয়স : 43 লিঙ্গ : মহিলা ফটো উপলব্ধ	IEP1317569	165 নাম : চন্দন কুমার ভূইয়া পিতার নাম : কিশোর ভূইয়া বাড়ির নং : এন0012 বয়স : 25 লিঙ্গ : পুরুষ ফটো উপলব্ধ	IEP2452506
166 নাম : লাখবীর কৌর পিতার নাম : গুরুনাম সিং বাড়ির নং : এন0012 বয়স : 48 লিঙ্গ : মহিলা ফটো উপলব্ধ	IEP2452464	167 নাম : পুষ্পেশ দাস পিতার নাম : পঞ্চানন দাস বাড়ির নং : n0013 বয়স : 43 লিঙ্গ : পুরুষ ফটো উপলব্ধ	KJY1341775	168 নাম : পঞ্চানন দাস পিতার নাম : মধুসূদন দাস বাড়ির নং : n0013 বয়স : 74 লিঙ্গ : পুরুষ ফটো উপলব্ধ	WB/38/257/330383
169 নাম : অলোকা দাস স্বামীর নাম : পঞ্চানন দাস বাড়ির নং : n0013 বয়স : 67 লিঙ্গ : মহিলা ফটো উপলব্ধ	WB/38/257/330009	170 নাম : অনুপ কুমার দাস পিতার নাম : গনেশচন্দ্র দাস বাড়ির নং : এল.সি মোরে অরবিন্দ নগর বয়স : 63 লিঙ্গ : পুরুষ ফটো উপলব্ধ	KJY2013738	171 নাম : অরুণ দাস পিতার নাম : গনেশচন্দ্র দাস বাড়ির নং : অরবিন্দ নগর বয়স : 68 লিঙ্গ : পুরুষ ফটো উপলব্ধ	IEP2735207
172 নাম : তাপস দাস পিতার নাম : গনেশচন্দ্র দাস বাড়ির নং : n0030 বয়স : 59 লিঙ্গ : পুরুষ ফটো উপলব্ধ	WB/38/257/330207	173 নাম : তাপসী দাস স্বামীর নাম : তাপস দাস বাড়ির নং : n0030 বয়স : 55 লিঙ্গ : মহিলা ফটো উপলব্ধ	KJY1345164	174 নাম : স্বপন দাস পিতার নাম : গনেশচন্দ্র দাস বাড়ির নং : n0030 বয়স : 50 লিঙ্গ : পুরুষ ফটো উপলব্ধ	WB/38/257/330116
175 নাম : অঞ্জনা দাস স্বামীর নাম : সুনিল রঞ্জন দাস বাড়ির নং : বিড়লা গোট বয়স : 45 লিঙ্গ : মহিলা ফটো উপলব্ধ	KJY2830040	176 নাম : অঞ্জলী দাস পিতার নাম : প্রদীপ দাস বাড়ির নং : n0330 বয়স : 26 লিঙ্গ : পুরুষ ফটো উপলব্ধ	IEP2136588	177 নাম : দীপক কুমার দে পিতার নাম : রমেশ চন্দ্র দে বাড়ির নং : n0136 বয়স : 58 লিঙ্গ : পুরুষ ফটো উপলব্ধ	KJY3069119
178 নাম : সত্যম দে পিতার নাম : দীপক কুমার দে বাড়ির নং : n0136 বয়স : 27 লিঙ্গ : পুরুষ ফটো উপলব্ধ	IEP2077394	179 নাম : শান্তী দেবী স্বামীর নাম : জঙ্গ বাহাদুর বাড়ির নং : n0273 বয়স : 68 লিঙ্গ : মহিলা ফটো উপলব্ধ	IEP1830470	180 নাম : সমিত কুমার সিং পিতার নাম : উমেশ কুমার সিং বাড়ির নং : বয়স : 26 লিঙ্গ : পুরুষ ফটো উপলব্ধ	IEP2229482

বিধানসভা নির্বাচনক্ষেত্রের নং, নাম : 282-কুলটি
ভাগ নং, নাম : 1-এল.সি (উত্তর)

181 নাম : জয় বোধনা দেবী স্বামীর নাম: সন্ত প্রসাদ সিং বাড়ির নং : n0043 বয়স : 74 লিঙ্গ : মহিলা	KJY3161015 ফটো উপলব্ধ	182 নাম : সিন্দু সিং স্বামীর নাম: উমেশ কুমার সিং বাড়ির নং : n0043 বয়স : 54 লিঙ্গ : মহিলা	KJY3160983 ফটো উপলব্ধ	183 নাম : উমেশ কুমার সিং পিতার নাম: শম্ভুপ্রসাদ সিং বাড়ির নং : n0043 বয়স : 52 লিঙ্গ : পুরুষ	KJY3160975 ফটো উপলব্ধ
184 নাম : ডাবলু সিং পিতার নাম: জগিন্দর সিং বাড়ির নং : n0043 বয়স : 42 লিঙ্গ : পুরুষ	KJY2573707 ফটো উপলব্ধ	185 নাম : কস্তী দেবী স্বামীর নাম: পুরন বারুই বাড়ির নং : n0233 বয়স : 61 লিঙ্গ : মহিলা	IEP2595999 ফটো উপলব্ধ	186 নাম : নিখিল কুমার সিংহ পিতার নাম: উমেশ কুমার সিংহ বাড়ির নং : সিদ্ধু সিলে সেন্টার বয়স : 26 লিঙ্গ : পুরুষ	IEP2507358 ফটো উপলব্ধ
187 নাম : বাবলু সিংহ পিতার নাম: জানেশ্বর সিং বাড়ির নং : ক্ত মোরে বয়স : 56 লিঙ্গ : পুরুষ	IEP2590412 ফটো উপলব্ধ	188 নাম : সিদ্ধু সিংহ স্বামীর নাম: বাবলু সিং বাড়ির নং : ক্ত মোরে, অরবিন্দ নগর বয়স : 49 লিঙ্গ : মহিলা	IEP2590420 ফটো উপলব্ধ	189 নাম : অমিত সিং পিতার নাম: বাবলু সিং বাড়ির নং : নং43 বয়স : 25 লিঙ্গ : পুরুষ	IEP2328540 ফটো উপলব্ধ
190 নাম : দীপক রাউত পিতার নাম: সুশীল রাউত বাড়ির নং : নং67 বয়স : 26 লিঙ্গ : পুরুষ	IEP2328987 ফটো উপলব্ধ	191 নাম : জয়দেব ধাওয়া পিতার নাম: শচীনন্দন ধাওয়া বাড়ির নং : n0067 বয়স : 59 লিঙ্গ : পুরুষ	WB/38/257/330093 ফটো উপলব্ধ	192 নাম : বাসুদেব ধাওয়া পিতার নাম: শচীনন্দন ধাওয়া বাড়ির নং : n0067 বয়স : 50 লিঙ্গ : পুরুষ	WB/38/257/330250 ফটো উপলব্ধ
193 নাম : অনু ধাওয়া স্বামীর নাম: বাসুদেব ধাওয়া বাড়ির নং : ক্রিয়ুআর নং- সি9/5 সিমুল গ্রাম বয়স : 39 লিঙ্গ : মহিলা	IEP1759182 ফটো উপলব্ধ	194 নাম : বুদ্ধদেব ধাওয়া পিতার নাম: শচীনন্দন ধাওয়া বাড়ির নং : n0067 বয়স : 49 লিঙ্গ : পুরুষ	WB/38/257/330136 ফটো উপলব্ধ	195 নাম : শুভ্র নন্দী পিতার নাম: তপন নন্দী বাড়ির নং : n0087 বয়স : 29 লিঙ্গ : পুরুষ	IEP1830447 ফটো উপলব্ধ
196 নাম : মুনমুন নন্দী স্বামীর নাম: সুধীর নন্দী বাড়ির নং : n0087 বয়স : 40 লিঙ্গ : মহিলা	IEP1439538 ফটো উপলব্ধ	197 নাম : সুবীর নন্দি পিতার নাম: ধ্রুবতারা নন্দি বাড়ির নং : n0087 বয়স : 57 লিঙ্গ : পুরুষ	WB/38/257/330101 ফটো উপলব্ধ	198 নাম : তপন নন্দি পিতার নাম: ধ্রুবতারা নন্দি বাড়ির নং : n0087 বয়স : 59 লিঙ্গ : পুরুষ	WB/38/257/330215 ফটো উপলব্ধ
199 নাম : জয়দেব নন্দি পিতার নাম: ধ্রুবতারা নন্দি বাড়ির নং : n0087 বয়স : 66 লিঙ্গ : পুরুষ	IEP2307510 ফটো উপলব্ধ	200 নাম : আযান নন্দী পিতার নাম: জয় দেব নন্দী বাড়ির নং : n0087 বয়স : 28 লিঙ্গ : পুরুষ	IEP2031441 ফটো উপলব্ধ	201 নাম : ছায়া নন্দী স্বামীর নাম: তপন কুমার নন্দী বাড়ির নং : বয়স : 51 লিঙ্গ : মহিলা	IEP2160562 ফটো উপলব্ধ
202 নাম : পুষ্পা মুখা স্বামীর নাম: কাতিক নাগ নাথকুন্সে বাড়ির নং : n0040 বয়স : 40 লিঙ্গ : মহিলা	IEP2453793 ফটো উপলব্ধ	203 নাম : সুরেশ চন্দ্র নিধি পিতার নাম: লক্ষ্মী নারায়ণ নিধি বাড়ির নং : n0060 বয়স : 73 লিঙ্গ : পুরুষ	IEP2453801 ফটো উপলব্ধ	204 নাম : নিশান্ত চন্দ্র নিধি পিতার নাম: সুরেশ চন্দ্র নিধি বাড়ির নং : n0060 বয়স : 44 লিঙ্গ : পুরুষ	KJY2013787 ফটো উপলব্ধ
205 নাম : বীনা নিধি স্বামীর নাম: সুরেশ চন্দ্র নিধি বাড়ির নং : n0060 বয়স : 67 লিঙ্গ : মহিলা	IEP2453819 ফটো উপলব্ধ	206 নাম : রেহানা পরবিন স্বামীর নাম: মোহাম্মদ হাসিব খান বাড়ির নং : এন00 বয়স : 41 লিঙ্গ : মহিলা	IEP2529956 ফটো উপলব্ধ	207 নাম : দিপাণীতা শর্মা পিতার নাম: অরুণ প্রসাদ শর্মা বাড়ির নং : এন0025 বয়স : 23 লিঙ্গ : মহিলা	IEP2525814 ফটো উপলব্ধ
208 নাম : কবিতা কুমারী প্রসাদ পিতার নাম: অখিলেশ্বর প্রসাদ বাড়ির নং : এন0246 বয়স : 22 লিঙ্গ : মহিলা	IEP2525863 ফটো উপলব্ধ	209 নাম : মনোজ প্রসাদ পিতার নাম: পরমেশ্বর প্রসাদ বাড়ির নং : এন025 বয়স : 47 লিঙ্গ : পুরুষ	KJY2013852 ফটো উপলব্ধ	210 নাম : টিকু প্রসাদ পিতার নাম: রামু প্রসাদ বাড়ির নং : n0320 বয়স : 44 লিঙ্গ : পুরুষ	KJY3011756 ফটো উপলব্ধ



211 নাম : রামু প্রসাদ পিতার নাম: নানকু প্রসাদ বাড়ির নং : n0317 বয়স : 71 লিঙ্গ : পুরুষ	WB/38/257/126304	ফটো উপলব্ধ	212 নাম : সবিতা প্রসাদ পিতার নাম: রামু প্রসাদ বাড়ির নং : n0318 বয়স : 61 লিঙ্গ : পুরুষ	KJY1273168	ফটো উপলব্ধ	213 নাম : কিরন কুমারী প্রসাদ পিতার নাম: দ্বীপনারায়ন প্রসাদ বাড়ির নং : n0247 বয়স : 35 লিঙ্গ : মহিলা	IEP1693308	ফটো উপলব্ধ
214 নাম : উষা প্রসাদ স্বামীর নাম: দীপনারায়ন প্রসাদ বাড়ির নং : n0247 বয়স : 57 লিঙ্গ : মহিলা	KJY1349893	ফটো উপলব্ধ	215 নাম : অঞ্জু প্রসাদ স্বামীর নাম: অখিলেশ্বর প্রসাদ বাড়ির নং : n0245 বয়স : 46 লিঙ্গ : মহিলা	KJY3161239	ফটো উপলব্ধ	216 নাম : শামু প্রসাদ পিতার নাম: নানকু প্রসাদ বাড়ির নং : n0235 বয়স : 48 লিঙ্গ : পুরুষ	WB/38/257/126456	ফটো উপলব্ধ
217 নাম : দিলীপ প্রসাদ পিতার নাম: অযোধ্যা প্রসাদ বাড়ির নং : n0094 বয়স : 41 লিঙ্গ : পুরুষ	KJY2573277	ফটো উপলব্ধ	218 নাম : বিবেক কুমার পিতার নাম: অভিমন্যু প্রসাদ বাড়ির নং : n0074 বয়স : 40 লিঙ্গ : পুরুষ	KJY2994598	ফটো উপলব্ধ	219 নাম : বিনীতা কুমারী স্বামীর নাম: অমিত কুমার বাড়ির নং : n0074 বয়স : 38 লিঙ্গ : মহিলা	IEP1693332	ফটো উপলব্ধ
220 নাম : অমিত কুমার পিতার নাম: অভিমন্যু প্রসাদ বাড়ির নং : n0074 বয়স : 45 লিঙ্গ : পুরুষ	KJY2013837	ফটো উপলব্ধ	221 নাম : পুতুল গুপ্তা স্বামীর নাম: অভিমন্যু প্রসাদ বাড়ির নং : n0074 বয়স : 64 লিঙ্গ : মহিলা	KJY0495978	ফটো উপলব্ধ	222 নাম : অভিমন্যু প্রসাদ পিতার নাম: শিউনারায়ন প্রসাদ বাড়ির নং : n0074 বয়স : 75 লিঙ্গ : পুরুষ	KJY0495952	ফটো উপলব্ধ
223 নাম : প্রতিমা কর্মকার শর্মা স্বামীর নাম: অরুণন প্রসাদ বাড়ির নং : n0025 বয়স : 44 লিঙ্গ : মহিলা	KJY2013886	ফটো উপলব্ধ	224 নাম : সঞ্জিত প্রসাদ পিতার নাম: পরমেশ্বর প্রসাদ বাড়ির নং : n0025 বয়স : 42 লিঙ্গ : পুরুষ	KJY2013878	ফটো উপলব্ধ	225 নাম : বৈজন্তি প্রসাদ স্বামীর নাম: মনোজ প্রসাদ বাড়ির নং : n0025 বয়স : 43 লিঙ্গ : মহিলা	KJY2013860	ফটো উপলব্ধ
226 নাম : অরুণ প্রসাদ শর্মা পিতার নাম: পরমেশ্বর প্রসাদ বাড়ির নং : n0025 বয়স : 52 লিঙ্গ : পুরুষ	KJY2013845	ফটো উপলব্ধ	227 নাম : নিমিত্তেবী প্রসাদ স্বামীর নাম: পরমেশ্বর প্রসাদ বাড়ির নং : n0025 বয়স : 70 লিঙ্গ : মহিলা	WB/38/257/330703	ফটো উপলব্ধ	228 নাম : অখিলেশ্বর প্রসাদ পিতার নাম: ভোলা প্রসাদ বাড়ির নং : n0246 বয়স : 53 লিঙ্গ : পুরুষ	KJY1005487	ফটো উপলব্ধ
229 নাম : দেবনাথ প্রামানিক পিতার নাম: তারাপদ প্রামানিক বাড়ির নং : n0006 বয়স : 48 লিঙ্গ : পুরুষ	KJY2573285	ফটো উপলব্ধ	230 নাম : সোমনাথ প্রামানিক পিতার নাম: তারাপদ প্রামানিক বাড়ির নং : n0006 বয়স : 52 লিঙ্গ : পুরুষ	WB/38/257/330150	ফটো উপলব্ধ	231 নাম : শিপ্রা প্রামানিক স্বামীর নাম: চন্দ্রনাথ প্রামানিক বাড়ির নং : n0006 বয়স : 53 লিঙ্গ : মহিলা	IEP1439520	ফটো উপলব্ধ
232 নাম : চন্দ্রনাথ প্রামানিক পিতার নাম: তারাপদ প্রামানিক বাড়ির নং : n0006 বয়স : 55 লিঙ্গ : পুরুষ	WB/38/257/330077	ফটো উপলব্ধ	233 নাম : পৌতম প্রামানিক পিতার নাম: তারাপদ প্রামানিক বাড়ির নং : n0006 বয়স : 57 লিঙ্গ : পুরুষ	WB/38/257/330826	ফটো উপলব্ধ	234 নাম : অনুশ্রী প্রামানিক স্বামীর নাম: দেবনাথ প্রামানিক বাড়ির নং : n006 বয়স : 28 লিঙ্গ : মহিলা	IEP2328474	ফটো উপলব্ধ
235 নাম : পিন্ধি পরিয়ার স্বামীর নাম: রাজ পরিয়ার বাড়ির নং : n0283 বয়স : 34 লিঙ্গ : মহিলা	IEP2031466	ফটো উপলব্ধ	236 নাম : ভারতী পাল স্বামীর নাম: দীপক পাল বাড়ির নং : n0047 বয়স : 52 লিঙ্গ : মহিলা	WB/38/257/330199	ফটো উপলব্ধ	237 নাম : দীপক পৌল পিতার নাম: হারাধন পাল বাড়ির নং : n0047 বয়স : 54 লিঙ্গ : পুরুষ	KJY1285048	ফটো উপলব্ধ
238 নাম : সোনালী পাল পিতার নাম: রামপ্রসাদ পাল বাড়ির নং : n0047 বয়স : 37 লিঙ্গ : মহিলা	IEP0593483	ফটো উপলব্ধ	239 নাম : ভারতী পাল স্বামীর নাম: রামপ্রসাদ পাল বাড়ির নং : n0047 বয়স : 59 লিঙ্গ : মহিলা	WB/38/257/330196	ফটো উপলব্ধ	240 নাম : রামপ্রসাদ পাল পিতার নাম: হারাধন পাল বাড়ির নং : n0047 বয়স : 63 লিঙ্গ : পুরুষ	WB/38/257/330007	ফটো উপলব্ধ



241 নাম : কাজল পাল স্বামীর নাম: মদনমোহন পাল বাড়ির নং : n0047 বয়স : 44 লিঙ্গ : মহিলা	KJY2013811 ফটো উপলব্ধ	242 নাম : মদনমোহন পাল পিতার নাম: হারাধন পাল বাড়ির নং : n0047 বয়স : 51 লিঙ্গ : পুরুষ	KJY2993236 ফটো উপলব্ধ	243 নাম : গৌরব পাল পিতার নাম: দীপক পাল বাড়ির নং : n0047 বয়স : 36 লিঙ্গ : পুরুষ	IEP0593509 ফটো উপলব্ধ
244 নাম : রাম প্রবেশ পাশোয়ান পিতার নাম: বানয়ারী পাশোয়ান বাড়ির নং : n0253 বয়স : 47 লিঙ্গ : পুরুষ	KJY1354174 ফটো উপলব্ধ	245 নাম : যোগেশ পাসওয়ান পিতার নাম: রাম প্রবেশ পাসওয়ান বাড়ির নং : ধক্ক00253/পী-153 বয়স : 22 লিঙ্গ : পুরুষ	IEP2561447 ফটো উপলব্ধ	246 নাম : গৌরব পাসওয়ান পিতার নাম: রামদীন পাসওয়ান বাড়ির নং : এল.সি মোরে বয়স : 23 লিঙ্গ : পুরুষ	IEP2562007 ফটো উপলব্ধ
247 নাম : অনন্ত কুমার পেরিয়ার পিতার নাম: জঙ্গ বাহাদুর বাড়ির নং : n0272 বয়স : 29 লিঙ্গ : পুরুষ	IEP1830488 ফটো উপলব্ধ	248 নাম : অজয় বড়ই পিতার নাম: পুরন বারুই বাড়ির নং : n0227 বয়স : 43 লিঙ্গ : পুরুষ	KJY1354182 ফটো উপলব্ধ	249 নাম : মহিতোষ ব্যানার্জী পিতার নাম: সাধন ব্যানার্জী বাড়ির নং : n0086 বয়স : 51 লিঙ্গ : পুরুষ	WB/38/257/330755 ফটো উপলব্ধ
250 নাম : মীরা ব্যানার্জী অন্যান্য: সাধন ব্যানার্জী বাড়ির নং : n0086 বয়স : 66 লিঙ্গ : মহিলা	WB/38/257/330256 ফটো উপলব্ধ	251 নাম : পংকজ ব্যানার্জী পিতার নাম: নীলমাধব ব্যানার্জী বাড়ির নং : n0035 বয়স : 46 লিঙ্গ : পুরুষ	KJY2290229 ফটো উপলব্ধ	252 নাম : তাপসী ব্যানার্জী স্বামীর নাম: জয়ন্ত ব্যানার্জী বাড়ির নং : n0035 বয়স : 45 লিঙ্গ : মহিলা	IEP1317924 ফটো উপলব্ধ
253 নাম : জয়ন্ত ব্যানার্জী পিতার নাম: নীলমাধব ব্যানার্জী বাড়ির নং : n0035 বয়স : 50 লিঙ্গ : পুরুষ	WB/38/257/135091 ফটো উপলব্ধ	254 নাম : বিশ্বজিত ব্যানার্জী পিতার নাম: নিমল ব্যানার্জী বাড়ির নং : n0033 বয়স : 53 লিঙ্গ : পুরুষ	WB/38/257/330432 ফটো উপলব্ধ	255 নাম : সৌরভ ব্যানার্জী মায়ের নাম: লক্ষী ব্যানার্জী বাড়ির নং : n0129 বয়স : 43 লিঙ্গ : পুরুষ	IEP1188044 ফটো উপলব্ধ
256 নাম : প্রমীলাদেবী বর্মন স্বামীর নাম: রাজেন্দ্র বর্মন বাড়ির নং : n0052 বয়স : 56 লিঙ্গ : মহিলা	KJY1349901 ফটো উপলব্ধ	257 নাম : রাজেন্দ্র বর্মন পিতার নাম: জে পি বর্মন বাড়ির নং : n0052 বয়স : 60 লিঙ্গ : পুরুষ	WB/38/257/330760 ফটো উপলব্ধ	258 নাম : কৃষ্ণেন্দু বর্মন পিতার নাম: জে পি বর্মন বাড়ির নং : n0052 বয়স : 50 লিঙ্গ : পুরুষ	WB/38/257/330337 ফটো উপলব্ধ
259 নাম : সন্ধ্যা বর্মন স্বামীর নাম: কৃষ্ণেন্দু বর্মন বাড়ির নং : n0052 বয়স : 43 লিঙ্গ : মহিলা	KJY2573293 ফটো উপলব্ধ	260 নাম : মনোজ বর্মন পিতার নাম: রাজেন্দ্র বর্মন বাড়ির নং : n0144 বয়স : 46 লিঙ্গ : পুরুষ	IEP1090042 ফটো উপলব্ধ	261 নাম : সঞ্জয় বার্নওয়াল পিতার নাম: জহর লাল বার্নওয়াল বাড়ির নং : n0280 বয়স : 40 লিঙ্গ : পুরুষ	KJY2760189 ফটো উপলব্ধ
262 নাম : অভিষেক বার্নওয়াল পিতার নাম: জহর লাল বার্নওয়াল বাড়ির নং : n0280 বয়স : 33 লিঙ্গ : পুরুষ	IEP1969872 ফটো উপলব্ধ	263 নাম : মুকেশ বার্নওয়াল পিতার নাম: জহর লাল বার্নওয়াল বাড়ির নং : n0280 বয়স : 33 লিঙ্গ : পুরুষ	IEP1830587 ফটো উপলব্ধ	264 নাম : জয় প্রকাশ মাহাতো পিতার নাম: কালেশ্বর মাহাতো বাড়ির নং : n0280 বয়স : 68 লিঙ্গ : পুরুষ	WB/38/257/252209 ফটো উপলব্ধ
265 নাম : জহর লাল বার্নওয়াল পিতার নাম: সাধন বার্নওয়াল বাড়ির নং : n0280 বয়স : 47 লিঙ্গ : পুরুষ	IEP1880483 ফটো উপলব্ধ	266 নাম : খুবু কুমারী বার্নওয়াল পিতার নাম: সনজয় বার্নওয়াল বাড়ির নং : এন000/পী-153 বয়স : 23 লিঙ্গ : মহিলা	IEP2531499 ফটো উপলব্ধ	267 নাম : দিব্যেন্দু বিশ্বাস পিতার নাম: শিবদাস বিশ্বাস বাড়ির নং : n0028 বয়স : 55 লিঙ্গ : পুরুষ	KJY2993285 ফটো উপলব্ধ
268 নাম : চন্দ্রানী বিশ্বাস স্বামীর নাম: দিব্যেন্দু বিশ্বাস বাড়ির নং : n0028 বয়স : 45 লিঙ্গ : মহিলা	IEP1693415 ফটো উপলব্ধ	269 নাম : অমিতাভ বিশ্বাস পিতার নাম: অনিল বিশ্বাস বাড়ির নং : n0231 বয়স : 66 লিঙ্গ : পুরুষ	KJY1349927 ফটো উপলব্ধ	270 নাম : পঙ্কজ ঘোষ পিতার নাম: নারায়ণ ঘোষ বাড়ির নং : এন0057 বয়স : 48 লিঙ্গ : পুরুষ	IEP2451243 ফটো উপলব্ধ

271 নাম : সন্ধ্যা হোসেন পিতার নাম : সাজুজ কান্তি সাহা বাড়ির নং : নং 57 বয়স : 23 লিঙ্গ : পুরুষ	IEP2328029 ফটো উপলব্ধ	272 নাম : সুশীলা ভূইয়া স্বামীর নাম : কিশোর ভূইয়া বাড়ির নং : নং 57 বয়স : 57 লিঙ্গ : মহিলা	IEP1839307 ফটো উপলব্ধ	273 নাম : সারিকা গুপ্তা স্বামীর নাম : শিব শঙ্কর গুপ্তা বাড়ির নং : n0057 বয়স : 40 লিঙ্গ : মহিলা	IEP1830520 ফটো উপলব্ধ
274 নাম : বন্দনা গুপ্তা স্বামীর নাম : রমাশঙ্কর গুপ্তা বাড়ির নং : n0057 বয়স : 54 লিঙ্গ : মহিলা	WB/38/257/330291 ফটো উপলব্ধ	275 নাম : শিবশঙ্কর গুপ্তা পিতার নাম : রামহিত গুপ্তা বাড়ির নং : n0057 বয়স : 50 লিঙ্গ : পুরুষ	WB/38/257/330334 ফটো উপলব্ধ	276 নাম : উমাশঙ্কর গুপ্তা পিতার নাম : রামহিত গুপ্তা বাড়ির নং : n0057 বয়স : 54 লিঙ্গ : পুরুষ	KJY2993053 ফটো উপলব্ধ
277 নাম : রামাশঙ্কর গুপ্তা পিতার নাম : রামহিত গুপ্তা বাড়ির নং : n0057 বয়স : 57 লিঙ্গ : পুরুষ	WB/38/257/330473 ফটো উপলব্ধ	278 নাম : সীতাদেবী গুপ্তা স্বামীর নাম : রামসুরত গুপ্তা বাড়ির নং : n0057 বয়স : 59 লিঙ্গ : মহিলা	WB/38/257/330226 ফটো উপলব্ধ	279 নাম : রামসুরত গুপ্তা পিতার নাম : রামহিত গুপ্তা বাড়ির নং : n0057 বয়স : 62 লিঙ্গ : পুরুষ	KJY2993046 ফটো উপলব্ধ
280 নাম : সুশান্ত বিশ্বাস মায়ের নাম : অনিমা বিশ্বাস বাড়ির নং : n0057 বয়স : 43 লিঙ্গ : পুরুষ	KJY2013530 ফটো উপলব্ধ	281 নাম : অনিমা বিশ্বাস স্বামীর নাম : সুবোধ বিশ্বাস বাড়ির নং : n0057 বয়স : 76 লিঙ্গ : মহিলা	WB/38/257/330292 ফটো উপলব্ধ	282 নাম : রাজকুমার গুপ্তা পিতার নাম : রামসুরত গুপ্তা বাড়ির নং : n0057 বয়স : 35 লিঙ্গ : পুরুষ	IEP1187970 ফটো উপলব্ধ
283 নাম : সূজন বিশ্বাস পিতার নাম : স্বরাজ বিশ্বাস বাড়ির নং : এন-00-পী-153 বয়স : 21 লিঙ্গ : পুরুষ	IEP2622421 ফটো উপলব্ধ	284 নাম : স্বরাজ বিশ্বাস পিতার নাম : অনিল বিশ্বাস বাড়ির নং : n0310 বয়স : 63 লিঙ্গ : পুরুষ	KJY1349851 ফটো উপলব্ধ	285 নাম : বিনীতা প্রসাদ স্বামীর নাম : তরুণ মোর্ষ বাড়ির নং : n0063 বয়স : 32 লিঙ্গ : মহিলা	IEP1830439 ফটো উপলব্ধ
286 নাম : ডলি মোর্ষা স্বামীর নাম : অরুণ কুমার মোর্ষা বাড়ির নং : এল সী মোরে উত্তর বয়স : 40 লিঙ্গ : মহিলা	IEP1188002 ফটো উপলব্ধ	287 নাম : তরুণ কুমার মোর্ষ পিতার নাম : কৈলাশ মোর্ষ বাড়ির নং : n0063 বয়স : 42 লিঙ্গ : পুরুষ	KJY2829976 ফটো উপলব্ধ	288 নাম : অরুণ কুমার মোর্ষ পিতার নাম : কৈলাশ মোর্ষ বাড়ির নং : এল সী মোরে উত্তর বয়স : 43 লিঙ্গ : পুরুষ	KJY1345198 ফটো উপলব্ধ
289 নাম : বিজয় ভগত পিতার নাম : বিশ্বনাথ ভগত বাড়ির নং : n0096 বয়স : 68 লিঙ্গ : পুরুষ	WB/38/257/099561 ফটো উপলব্ধ	290 নাম : সরিতা ভগত স্বামীর নাম : বিজয় ভগত বাড়ির নং : n0096 বয়স : 60 লিঙ্গ : মহিলা	WB/38/257/099562 ফটো উপলব্ধ	291 নাম : ভানুমতি ভাইনা স্বামীর নাম : শিউপ্রসাদ ভাইনা বাড়ির নং : n0008 বয়স : 76 লিঙ্গ : মহিলা	WB/38/257/330461 ফটো উপলব্ধ
292 নাম : রতনা ভাইনা পিতার নাম : শিউপ্রসাদ ভাইনা বাড়ির নং : n0008 বয়স : 59 লিঙ্গ : পুরুষ	WB/38/257/330185 ফটো উপলব্ধ	293 নাম : সিন্দুরগুরি ভাইনা পিতার নাম : শিউপ্রসাদ ভাইনা বাড়ির নং : n0008 বয়স : 55 লিঙ্গ : পুরুষ	WB/38/257/330330 ফটো উপলব্ধ	294 নাম : চন্দ্রশেখর ভাইনা পিতার নাম : শিউপ্রসাদ ভাইনা বাড়ির নং : n0008 বয়স : 51 লিঙ্গ : পুরুষ	WB/38/257/330494 ফটো উপলব্ধ
295 নাম : রীতদেবী বড়া স্বামীর নাম : রতন বইনা বাড়ির নং : n0008 বয়স : 43 লিঙ্গ : মহিলা	KJY2993335 ফটো উপলব্ধ	296 নাম : সন্তোষ কুমার সিং পিতার নাম : রামেশ্বর সিং বাড়ির নং : n0008 বয়স : 41 লিঙ্গ : পুরুষ	KJY2573384 ফটো উপলব্ধ	297 নাম : রিঙ্কু দেবী স্বামীর নাম : সন্তোষ কুমার সিং বাড়ির নং : n0008 বয়স : 37 লিঙ্গ : মহিলা	IEP1830421 ফটো উপলব্ধ
298 নাম : ক্ষমা ভান্ডারী স্বামীর নাম : অজয় ভান্ডারী বাড়ির নং : n0104 বয়স : 44 লিঙ্গ : মহিলা	KJY2830123 ফটো উপলব্ধ	299 নাম : বানী মুখার্জী স্বামীর নাম : মিহির কুমার মুখার্জী বাড়ির নং : ৫১৭ বয়স : 65 লিঙ্গ : মহিলা	IEP2279925 ফটো উপলব্ধ	300 নাম : সংগীতা মুখার্জী স্বামীর নাম : সৌম্য মুখার্জী বাড়ির নং : এন0244 বয়স : 35 লিঙ্গ : মহিলা	IEP2452621 ফটো উপলব্ধ



301 নাম : দিব্যেন্দু মুখার্জী পিতার নাম: বিমান বিহারী মুখার্জী বাড়ির নং : n0249 বয়স : 61 লিঙ্গ : পুরুষ	KJY0500819 ফটো উপলব্ধ	302 নাম : ছায়া মুখার্জী স্বামীর নাম: দীপক কুমার মুখার্জী বাড়ির নং : n0243 বয়স : 58 লিঙ্গ : মহিলা	WB/38/257/222106 ফটো উপলব্ধ	303 নাম : সৌম্য মুখার্জী পিতার নাম: দীপক কুমার মুখার্জী বাড়ির নং : n0244 বয়স : 38 লিঙ্গ : পুরুষ	KJY2830339 ফটো উপলব্ধ
304 নাম : বিনুক মুখার্জী পিতার নাম: মিহির মুখার্জী বাড়ির নং : 517 বয়স : 41 লিঙ্গ : মহিলা	KJY2605319 ফটো উপলব্ধ	305 নাম : পল্লবী মুখার্জী পিতার নাম: মিহির কুমার মুখার্জী বাড়ির নং : n0111 বয়স : 37 লিঙ্গ : মহিলা	IEP1068816 ফটো উপলব্ধ	306 নাম : অনিতা মুখার্জী স্বামীর নাম: সমীর কুমার মুখার্জী বাড়ির নং : n0237 বয়স : 64 লিঙ্গ : মহিলা	KJY3161254 ফটো উপলব্ধ
307 নাম : দীপক কুমার মুখার্জী পিতার নাম: বিমান বিহারী মুখার্জী বাড়ির নং : n0238 বয়স : 64 লিঙ্গ : পুরুষ	KJY1284835 ফটো উপলব্ধ	308 নাম : সুখেন্দু মুখার্জী পিতার নাম: বিমান বিহারী মুখার্জী বাড়ির নং : n0239 বয়স : 58 লিঙ্গ : পুরুষ	WB/38/257/222055 ফটো উপলব্ধ	309 নাম : হিমাদ্রী কুমার মুখার্জী পিতার নাম: বিমান বিহারী মুখার্জী বাড়ির নং : n0240 বয়স : 56 লিঙ্গ : পুরুষ	KJY0500835 ফটো উপলব্ধ
310 নাম : লতা মুখার্জী স্বামীর নাম: দিব্যেন্দু মুখার্জী বাড়ির নং : n0242 বয়স : 51 লিঙ্গ : মহিলা	IEP2781417 ফটো উপলব্ধ	311 নাম : মোহায়া চক্রবর্তী স্বামীর নাম: অনিরবান গোস্বামী বাড়ির নং : এন-00-পী-153 বয়স : 41 লিঙ্গ : মহিলা	IEP2622496 ফটো উপলব্ধ	312 নাম : প্রদীপ কুমার মুখার্জী পিতার নাম: সুশীল মুখার্জী বাড়ির নং : অরবিন্দ নগর বয়স : 68 লিঙ্গ : পুরুষ	IEP1090026 ফটো উপলব্ধ
Q 313 নাম : বুবাই মাল্লা পিতার নাম: রাম সত্যাজ মাল্লা বাড়ির নং : বয়স : 32 লিঙ্গ : পুরুষ	IEP1565316 ফটো উপলব্ধ	314 নাম : বিপ্লব মণ্ডল পিতার নাম: দয়াময় মণ্ডল বাড়ির নং : n0020 বয়স : 42 লিঙ্গ : পুরুষ	KJY2013993 ফটো উপলব্ধ	315 নাম : সঞ্জিব মণ্ডল পিতার নাম: দয়াময় মণ্ডল বাড়ির নং : n0020 বয়স : 48 লিঙ্গ : পুরুষ	WB/38/257/135203 ফটো উপলব্ধ
316 নাম : উজ্জ্বলা মণ্ডল স্বামীর নাম: দয়াময় মণ্ডল বাড়ির নং : n0020 বয়স : 65 লিঙ্গ : মহিলা	WB/38/257/135310 ফটো উপলব্ধ	317 নাম : দয়াময় মণ্ডল পিতার নাম: নবনী মণ্ডল বাড়ির নং : n0020 বয়স : 72 লিঙ্গ : পুরুষ	KJY0496331 ফটো উপলব্ধ	318 নাম : বৈশাখী মন্ডল স্বামীর নাম: বিপ্লব মন্ডল বাড়ির নং : n0020 বয়স : 34 লিঙ্গ : মহিলা	IEP1969914 ফটো উপলব্ধ
319 নাম : ইন্দ্রানী মন্ডল স্বামীর নাম: সঞ্জীব মন্ডল বাড়ির নং : n0020 বয়স : 31 লিঙ্গ : মহিলা	IEP2031433 ফটো উপলব্ধ	320 নাম : প্রদীপ মন্ডল পিতার নাম: মিহির মন্ডল বাড়ির নং : n0017 বয়স : 46 লিঙ্গ : পুরুষ	WB/38/257/330294 ফটো উপলব্ধ	321 নাম : সৌরীক মন্ডল পিতার নাম: অজয় কুমার মন্ডল বাড়ির নং : n0100 বয়স : 36 লিঙ্গ : পুরুষ	IEP1068741 ফটো উপলব্ধ
322 নাম : ঝর্ণা মন্ডল স্বামীর নাম: চিন্ময় মন্ডল বাড়ির নং : n0017 বয়স : 35 লিঙ্গ : মহিলা	IEP1759174 ফটো উপলব্ধ	323 নাম : চিন্ময় মণ্ডল পিতার নাম: বাদলচন্দ্র মণ্ডল বাড়ির নং : n0017 বয়স : 46 লিঙ্গ : পুরুষ	KJY2014025 ফটো উপলব্ধ	324 নাম : বনমালী মন্ডল পিতার নাম: চন্দ্রমোহন মন্ডল বাড়ির নং : n0017 বয়স : 61 লিঙ্গ : পুরুষ	KJY2014009 ফটো উপলব্ধ
325 নাম : উষা রানী মন্ডল স্বামীর নাম: অজয় কুমার মন্ডল বাড়ির নং : n0017 বয়স : 60 লিঙ্গ : মহিলা	IEP1374917 ফটো উপলব্ধ	326 নাম : অজয় কুমার মন্ডল পিতার নাম: চন্দ্র মোহন মন্ডল বাড়ির নং : n0017 বয়স : 69 লিঙ্গ : পুরুষ	IEP1068733 ফটো উপলব্ধ	327 নাম : মঞ্জুলতা মন্ডল স্বামীর নাম: প্রদীপ মন্ডল বাড়ির নং : n0017 বয়স : 45 লিঙ্গ : মহিলা	KJY3124609 ফটো উপলব্ধ
328 নাম : মিহির কুমার মন্ডল পিতার নাম: চন্দ্র মোহন মন্ডল বাড়ির নং : n0017 বয়স : 73 লিঙ্গ : পুরুষ	WB/38/257/330597 ফটো উপলব্ধ	329 নাম : নমিতা মন্ডল স্বামীর নাম: মিহির কুমার মন্ডল বাড়ির নং : n0017 বয়স : 66 লিঙ্গ : মহিলা	KJY1349836 ফটো উপলব্ধ	330 নাম : সজল কুমার মণ্ডল পিতার নাম: মিহির কুমার মণ্ডল বাড়ির নং : n0017 বয়স : 44 লিঙ্গ : পুরুষ	KJY2014033 ফটো উপলব্ধ

331	IEP2328516	নাম : রেবা মন্ডল স্বামীর নাম : সঞ্জল কুমার মন্ডল বাড়ির নং : নং17 বয়স : 33 লিঙ্গ : মহিলা	ফটো উপলব্ধ	332	KJY2993350	নাম : বর্ণা মল স্বামীর নাম : মনসা মল বাড়ির নং : n0005 বয়স : 60 লিঙ্গ : মহিলা	ফটো উপলব্ধ	333	WB/38/257/330637	নাম : মনসা মাল স্বামীর নাম : পাল্লাল মাল বাড়ির নং : n0005 বয়স : 71 লিঙ্গ : মহিলা	ফটো উপলব্ধ
334	IEP0593954	নাম : তাপস মাল পিতার নাম : মানসা মাল বাড়ির নং : n0005 বয়স : 44 লিঙ্গ : পুরুষ	ফটো উপলব্ধ	335	IEP2452563	নাম : মামোনী মাল স্বামীর নাম : তাপস মাল বাড়ির নং : এন005 বয়স : 33 লিঙ্গ : মহিলা	ফটো উপলব্ধ	336	IEP1188093	নাম : মীরা মাল্লা স্বামীর নাম : জীতেন্দ্র মাল্লা বাড়ির নং : n0133 বয়স : 40 লিঙ্গ : মহিলা	ফটো উপলব্ধ
337	IEP1188077	নাম : জীতেন্দ্র মাল্লা পিতার নাম : রাম সমাজ মাল্লা বাড়ির নং : n0131 বয়স : 42 লিঙ্গ : পুরুষ	ফটো উপলব্ধ	338	IEP1830371	নাম : প্রভাস কুমার মাহাতো পিতার নাম : জয় প্রকাশ মাহাতো বাড়ির নং : n0134 বয়স : 29 লিঙ্গ : পুরুষ	ফটো উপলব্ধ	339	IEP1565365	নাম : বিভাষ কুমার মাহাতো পিতার নাম : জয় প্রকাশ মাহাতো বাড়ির নং : n0134 বয়স : 31 লিঙ্গ : পুরুষ	ফটো উপলব্ধ
340	IEP2136646	নাম : নিবাস কুমার মাহাতো পিতার নাম : জয় প্রকাশ মাহাতো বাড়ির নং : n0336 বয়স : 27 লিঙ্গ : পুরুষ	ফটো উপলব্ধ	341	IEP1188010	নাম : অভিষেক কুমার মিশ্র পিতার নাম : অখিলেশ কুমার মিশ্র বাড়ির নং : n0066 বয়স : 38 লিঙ্গ : পুরুষ	ফটো উপলব্ধ	342	WB/38/257/330498	নাম : কমলেশ মিশ্র পিতার নাম : রাজেন্দ্র মিশ্র বাড়ির নং : n0066 বয়স : 58 লিঙ্গ : পুরুষ	ফটো উপলব্ধ
343	IEP2590149	নাম : অখিলেশ কুমার মিশ্র পিতার নাম : রাজেন্দ্র মিশ্র বাড়ির নং : শাকুন্তলম বয়স : 64 লিঙ্গ : পুরুষ	ফটো উপলব্ধ	344	IEP1565324	নাম : অতুল আনন্দ মিশ্র পিতার নাম : অখিলেশ কুমার মিশ্র বাড়ির নং : শাকুন্তলম বয়স : 32 লিঙ্গ : পুরুষ	ফটো উপলব্ধ	345	IEP2590131	নাম : শাকুন্তলা দেবী স্বামীর নাম : অখিলেশ কুমার মিশ্র বাড়ির নং : শাকুন্তলম বয়স : 60 লিঙ্গ : মহিলা	ফটো উপলব্ধ
346	KJY2994614	নাম : দিলীপ মৌর্য মায়ের নাম : ভগবতী মৌর্য বাড়ির নং : n0084 বয়স : 46 লিঙ্গ : পুরুষ	ফটো উপলব্ধ	347	KJY1349844	নাম : প্রদীপ মৌর্য মায়ের নাম : ভগবতী মৌর্য বাড়ির নং : n0084 বয়স : 43 লিঙ্গ : পুরুষ	ফটো উপলব্ধ	348	WB/38/257/330293	নাম : ভগবতী মৌর্য স্বামীর নাম : রাজনারায়ন মৌর্য বাড়ির নং : n0084 বয়স : 71 লিঙ্গ : মহিলা	ফটো উপলব্ধ
349	IEP1188036	নাম : অঙ্কা মৌর্য স্বামীর নাম : দিলীপ মৌর্য বাড়ির নং : n0084 বয়স : 39 লিঙ্গ : মহিলা	ফটো উপলব্ধ	350	IEP2592889	নাম : বিজয়প্রসাদ যাদব পিতার নাম : ভিখারীরাম যাদব বাড়ির নং : এন/এ বয়স : 77 লিঙ্গ : পুরুষ	ফটো উপলব্ধ	351	IEP2136562	নাম : লক্ষ্মী যাদব স্বামীর নাম : লিপাল যাদব বাড়ির নং : n0088 বয়স : 60 লিঙ্গ : মহিলা	ফটো উপলব্ধ
352	IEP2136554	নাম : সনি যাদব মায়ের নাম : বিন্দু যাদব বাড়ির নং : n0327 বয়স : 26 লিঙ্গ : পুরুষ	ফটো উপলব্ধ	353	IEP2594059	নাম : সবিন্দ্রজিৎ স্বামীর নাম : বিজয় প্রসাদ যাদব বাড়ির নং : এন0009 বয়স : 72 লিঙ্গ : মহিলা	ফটো উপলব্ধ	354	KJY1349760	নাম : পায়েল ঘোষ স্বামীর নাম : নীলমনি ঘোষ বাড়ির নং : এন-উ-পী-153 বয়স : 44 লিঙ্গ : মহিলা	ফটো উপলব্ধ
355	KJY2830107	নাম : অরবিন্দ হাজারা পিতার নাম : প্রতাপ চাঁদ হাজারা বাড়ির নং : n0009 বয়স : 39 লিঙ্গ : পুরুষ	ফটো উপলব্ধ	356	IEP2452373	নাম : সাবিত্রী যাদব স্বামীর নাম : দীপক যাদব বাড়ির নং : এন009 বয়স : 37 লিঙ্গ : মহিলা	ফটো উপলব্ধ	357	IEP2077386	নাম : অমিত যাদব পিতার নাম : ভোলা যাদব বাড়ির নং : n0191 বয়স : 28 লিঙ্গ : পুরুষ	ফটো উপলব্ধ
358	IEP0594325	নাম : জললিতা রাউত স্বামীর নাম : সুশীল রাউত বাড়ির নং : n0065 বয়স : 44 লিঙ্গ : মহিলা	ফটো উপলব্ধ	359	WB/38/257/330295	নাম : সুশীল রাউত পিতার নাম : হরিশচন্দ্র রাউত বাড়ির নং : এন0065 বয়স : 49 লিঙ্গ : পুরুষ	ফটো উপলব্ধ	360	IEP2452399	নাম : বিকাশ কুমার রাম পিতার নাম : প্রমোদ কুমার রাম বাড়ির নং : এন0065 বয়স : 23 লিঙ্গ : পুরুষ	ফটো উপলব্ধ

বিধানসভা নির্বাচনকেন্দ্রের নং, নাম : 282-কুলটি
ভাগ নং, নাম : 1-এল.সি (উত্তর)

361 নাম : বাচ্চী রাউত স্বামীর নাম: শ্রীচন্দ্র রাউত বাড়ির নং : n0065 বয়স : 61 লিঙ্গ : মহিলা	KJY2993434 ফটো উপলব্ধ	362 নাম : পাঞ্জু রাউত পিতার নাম: শ্রীচন্দ্র রাউত বাড়ির নং : n0065 বয়স : 42 লিঙ্গ : পুরুষ	KJY2573509 ফটো উপলব্ধ	363 নাম : জয় রাউত পিতার নাম: সারিচন্দ্র রাউত বাড়ির নং : n0065 বয়স : 44 লিঙ্গ : পুরুষ	KJY2993442 ফটো উপলব্ধ
364 নাম : রুনী রাউত স্বামীর নাম: জয় রাউত বাড়ির নং : n0065 বয়স : 32 লিঙ্গ : মহিলা	IEP1830462 ফটো উপলব্ধ	365 নাম : রাজু রাউত পিতার নাম: হরিচন্দ্র রাউত বাড়ির নং : n0065 বয়স : 44 লিঙ্গ : পুরুষ	KJY2993459 ফটো উপলব্ধ	366 নাম : পবন কুমার রাম পিতার নাম: বিজনাথ রাম বাড়ির নং : n0077 বয়স : 40 লিঙ্গ : পুরুষ	KJY2604973 ফটো উপলব্ধ
367 নাম : অনুপ্রিয়া দেবী রাম স্বামীর নাম: পবন কুমার রাম বাড়ির নং : n0077 বয়স : 39 লিঙ্গ : মহিলা	KJY3235827 ফটো উপলব্ধ	368 নাম : পঙ্কজ কুমার রাম পিতার নাম: বিজনাথ রাম বাড়ির নং : n0078 বয়স : 40 লিঙ্গ : পুরুষ	KJY2604981 ফটো উপলব্ধ	369 নাম : পূর্বতী দেবী রাম স্বামীর নাম: বিজনাথ রাম বাড়ির নং : n0079 বয়স : 39 লিঙ্গ : মহিলা	KJY2604965 ফটো উপলব্ধ
370 নাম : গয়া রাম পিতার নাম: দুখন বাড়ির নং : n0112 বয়স : 73 লিঙ্গ : পুরুষ	WB/38/257/132286 ফটো উপলব্ধ	371 নাম : উষা দেবী স্বামীর নাম: প্রমোদ কুমার রাম বাড়ির নং : বয়স : 41 লিঙ্গ : মহিলা	IEP2156537 ফটো উপলব্ধ	372 নাম : রবী ভৃগুণ রায় পিতার নাম: শিব কুমার রায় বাড়ির নং : এন-00-পী-153 বয়স : 38 লিঙ্গ : পুরুষ	IEP2622645 ফটো উপলব্ধ
373 নাম : প্রমোদ কুমার রাম পিতার নাম: বালাকী রাম বাড়ির নং : এন0354 বয়স : 46 লিঙ্গ : পুরুষ	IEP2452613 ফটো উপলব্ধ	374 নাম : প্রেমচাঁদ রাম পিতার নাম: বালাকী হরিজন বাড়ির নং : n0223 বয়স : 49 লিঙ্গ : পুরুষ	IEP2453850 ফটো উপলব্ধ	375 নাম : নীলা রেওয়ানী স্বামীর নাম: সঞ্জয় কুমার রেওয়ানী বাড়ির নং : n0112 বয়স : 54 লিঙ্গ : মহিলা	WB/38/257/132212 ফটো উপলব্ধ
376 নাম : নিকীতা কুমারী সিং পিতার নাম: সঞ্জয় কুমার সিং বাড়ির নং : n0112 বয়স : 32 লিঙ্গ : মহিলা	IEP1693290 ফটো উপলব্ধ	377 নাম : রহিত কুমার রাওয়ানি মায়ের নাম: নীলা রাওয়ানি বাড়ির নং : n0112 বয়স : 29 লিঙ্গ : পুরুষ	IEP1830561 ফটো উপলব্ধ	378 নাম : রামবিশাল রায় পিতার নাম: রাজেন্দ্র রায় বাড়ির নং : n0019 বয়স : 51 লিঙ্গ : পুরুষ	WB/38/257/330821 ফটো উপলব্ধ
379 নাম : শিব কুমার রায় পিতার নাম: জগদীশ্বর রায় বাড়ির নং : n0188 বয়স : 40 লিঙ্গ : পুরুষ	IEP1317676 ফটো উপলব্ধ	380 নাম : বিজয় রায় পিতার নাম: রাজেন্দ্র রায় বাড়ির নং : n0019 বয়স : 59 লিঙ্গ : পুরুষ	WB/38/257/330820 ফটো উপলব্ধ	381 নাম : দীপক রায় পিতার নাম: বিজয় রায় বাড়ির নং : n0019 বয়স : 36 লিঙ্গ : পুরুষ	IEP1068766 ফটো উপলব্ধ
382 নাম : দিবাকর রায় পিতার নাম: বিজয় রায় বাড়ির নং : n0019 বয়স : 30 লিঙ্গ : পুরুষ	IEP1565340 ফটো উপলব্ধ	383 নাম : সাধনা রায় স্বামীর নাম: রামবিশাল রায় বাড়ির নং : n0019 বয়স : 44 লিঙ্গ : মহিলা	KJY2993483 ফটো উপলব্ধ	384 নাম : সৌভদ্রা রায় পিতার নাম: রাজেন্দ্র রায় বাড়ির নং : n0019 বয়স : 42 লিঙ্গ : পুরুষ	KJY2993491 ফটো উপলব্ধ
385 নাম : রিয়া রায় চৌধুরী স্বামীর নাম: সন্তোষ রায় চৌধুরী বাড়ির নং : এন0188 বয়স : 35 লিঙ্গ : মহিলা	IEP2452647 ফটো উপলব্ধ	386 নাম : নিত শিবপ্রসাদ লাল স্বামীর নাম: তারকেশ্বর লাল বাড়ির নং : n0082 বয়স : 30 লিঙ্গ : মহিলা	IEP1187939 ফটো উপলব্ধ	387 নাম : তারকেশ্বর লাল পিতার নাম: হুমুনা লাল বাড়ির নং : n0082 বয়স : 30 লিঙ্গ : পুরুষ	IEP1693274 ফটো উপলব্ধ
388 নাম : সঞ্জয় লাল পিতার নাম: হুমুনা লাল বাড়ির নং : n0072 বয়স : 40 লিঙ্গ : পুরুষ	WB/38/257/330604 ফটো উপলব্ধ	389 নাম : শিবম লাল পিতার নাম: সঞ্জয় কুমার লাল বাড়ির নং : ওয়ার্ড নম্বর-103 বয়স : 28 লিঙ্গ : পুরুষ	IEP2031474 ফটো উপলব্ধ	390 নাম : ধনঞ্জয় কুমার লাল পিতার নাম: উমা প্রসাদ লাল বাড়ির নং : n0016 বয়স : 61 লিঙ্গ : পুরুষ	WB/38/257/330693 ফটো উপলব্ধ



391	KJY1349802	নাম : রীমা লাল স্বামীর নাম: ধনঞ্জয় কুমার লাল বাড়ির নং : n0016 বয়স : 49 লিঙ্গ : মহিলা	ফটো উপলব্ধ	392	WB/38/257/330382	নাম : সঞ্জয় কুমার লাল পিতার নাম: উমাপ্রসাদ লাল বাড়ির নং : n0016 বয়স : 63 লিঙ্গ : পুরুষ	ফটো উপলব্ধ	393	WB/38/257/330694	নাম : জ্যোতি লাল স্বামীর নাম: সঞ্জয় কুমার লাল বাড়ির নং : n0016 বয়স : 50 লিঙ্গ : মহিলা	ফটো উপলব্ধ
394	WB/38/257/330263	নাম : শ্যামা শংকর স্বামীর নাম: কিতাবলাল শংকর বাড়ির নং : n0085 বয়স : 66 লিঙ্গ : মহিলা	ফটো উপলব্ধ	395	KJY2014231	নাম : অশোক কুমার শঙ্কর পিতার নাম: কিতাবলাল শঙ্কর বাড়ির নং : n0085 বয়স : 44 লিঙ্গ : পুরুষ	ফটো উপলব্ধ	396	IEP2675569	নাম : অরুণ কুমার সোনকর পিতার নাম: সন্তোষ কুমার সোনকর বাড়ির নং : না বয়স : 21 লিঙ্গ : পুরুষ	ফটো উপলব্ধ
397	KJY2830008	নাম : মানা শঙ্কর স্বামীর নাম: অশোক শংকর বাড়ির নং : n0097 বয়স : 38 লিঙ্গ : মহিলা	ফটো উপলব্ধ	398	WB/38/257/330363	নাম : সরস্বতী শর্মা স্বামীর নাম: রাজকুমার শর্মা বাড়ির নং : n0055 বয়স : 52 লিঙ্গ : মহিলা	ফটো উপলব্ধ	399	WB/38/257/330128	নাম : উর্মিলা শর্মা স্বামীর নাম: জারমান শর্মা বাড়ির নং : n0055 বয়স : 78 লিঙ্গ : মহিলা	ফটো উপলব্ধ
400	WB/38/257/330364	নাম : রাজকুমার শর্মা পিতার নাম: জারমান শর্মা বাড়ির নং : n0055 বয়স : 58 লিঙ্গ : পুরুষ	ফটো উপলব্ধ	401	IEP1969922	নাম : স্নেহা শর্মা পিতার নাম: রাজ কুমার শর্মা বাড়ির নং : n0055 বয়স : 31 লিঙ্গ : মহিলা	ফটো উপলব্ধ	402	IEP2160570	নাম : আদিত্য শর্মা পিতার নাম: গোপাল শর্মা বাড়ির নং : বয়স : 25 লিঙ্গ : পুরুষ	ফটো উপলব্ধ
403	IEP2160588	নাম : ভিজয়াতি শর্মা পিতার নাম: নারায়ণ শর্মা বাড়ির নং : বয়স : 26 লিঙ্গ : মহিলা	ফটো উপলব্ধ	Q 404	IEP2136620	নাম : পূজা কুনারী শর্মা পিতার নাম: লখি চন্দ শর্মা বাড়ির নং : বয়স : 26 লিঙ্গ : মহিলা	ফটো উপলব্ধ	405	IEP2232411	নাম : মাধুরী দেবী স্বামীর নাম: সঞ্জয় শর্মা বাড়ির নং : বয়স : 33 লিঙ্গ : মহিলা	ফটো উপলব্ধ
Q 406	IEP2226280	নাম : কৃষ্ণা শর্মা পিতার নাম: লখি চন্দ শর্মা বাড়ির নং : বয়স : 25 লিঙ্গ : পুরুষ	ফটো উপলব্ধ	407	IEP2230159	নাম : মনু কুমার শর্মা পিতার নাম: সঞ্জীবন শর্মা বাড়ির নং : বয়স : 38 লিঙ্গ : পুরুষ	ফটো উপলব্ধ	408	IEP2452688	নাম : রাধা কুমারী পিতার নাম: সঞ্জয় বার্নওয়াল বাড়ির নং : এন0200 বয়স : 23 লিঙ্গ : মহিলা	ফটো উপলব্ধ
409	IEP2451185	নাম : রোহিত শর্মা পিতার নাম: দেওলাল শর্মা বাড়ির নং : এন0153 বয়স : 23 লিঙ্গ : পুরুষ	ফটো উপলব্ধ	410	IEP2328102	নাম : সন্দ্যা শর্মা স্বামীর নাম: বিকাশ কুমার শর্মা বাড়ির নং : নং91 বয়স : 39 লিঙ্গ : মহিলা	ফটো উপলব্ধ	411	IEP2395200	নাম : সুজাতা শর্মা পিতার নাম: দেবলাল শর্মা বাড়ির নং : N006 বয়স : 25 লিঙ্গ : মহিলা	ফটো উপলব্ধ
412	KJY2014256	নাম : রামনাথ শর্মা পিতার নাম: ভুগনাথ শর্মা বাড়ির নং : n0053 বয়স : 43 লিঙ্গ : পুরুষ	ফটো উপলব্ধ	Q 413	IEP2640910	নাম : রচনা শর্মা স্বামীর নাম: রামনাথ শর্মা বাড়ির নং : এল.সি. প্রকারে কুলটি বয়স : 41 লিঙ্গ : মহিলা	ফটো উপলব্ধ	414	WB/38/257/330047	নাম : ভুগনাথ শর্মা পিতার নাম: বলবচন শর্মা বাড়ির নং : n0053 বয়স : 85 লিঙ্গ : পুরুষ	ফটো উপলব্ধ
415	WB/38/257/330044	নাম : সাবিত্রী শর্মা স্বামীর নাম: ভুগনাথ শর্মা বাড়ির নং : n0053 বয়স : 77 লিঙ্গ : মহিলা	ফটো উপলব্ধ	416	IEP2669711	নাম : জগদীশ শর্মা পিতার নাম: বলবচন শর্মা বাড়ির নং : n0053 বয়স : 71 লিঙ্গ : পুরুষ	ফটো উপলব্ধ	417	WB/38/257/135162	নাম : সুশীলা শর্মা স্বামীর নাম: যদু শর্মা বাড়ির নং : n0116 বয়স : 66 লিঙ্গ : মহিলা	ফটো উপলব্ধ
418	KJY1347640	নাম : সঞ্জীত কুমার শর্মা পিতার নাম: যদু শর্মা বাড়ির নং : n0118 বয়স : 46 লিঙ্গ : পুরুষ	ফটো উপলব্ধ	419	IEP1830611	নাম : পুনম শর্মা স্বামীর নাম: সঞ্জীত কুমার শর্মা বাড়ির নং : n0118 বয়স : 41 লিঙ্গ : মহিলা	ফটো উপলব্ধ	420	IEP1439595	নাম : দীপা শর্মা স্বামীর নাম: নারায়ণ শর্মা বাড়ির নং : n0138 বয়স : 55 লিঙ্গ : মহিলা	ফটো উপলব্ধ



421 নাম : যদু শর্মা পিতার নাম: সাধন শর্মা বাড়ির নং : n0117 বয়স : 71 লিঙ্গ : পুরুষ	WB/38/257/135161 ফটো উপলব্ধ	422 নাম : শিবানী শর্মা পিতার নাম: গোপাল শর্মা বাড়ির নং : n0053 বয়স : 31 লিঙ্গ : মহিলা	IEP1565274 ফটো উপলব্ধ	423 নাম : নিতাম শর্মা স্বামীর নাম: গোপাল শর্মা বাড়ির নং : n0053 বয়স : 57 লিঙ্গ : মহিলা	WB/38/257/330365 ফটো উপলব্ধ
424 নাম : গোপাল শর্মা পিতার নাম: ভৃগুনাথ শর্মা বাড়ির নং : n0053 বয়স : 53 লিঙ্গ : পুরুষ	IEP2575942 ফটো উপলব্ধ	425 নাম : উতকর্ষ শর্মা পিতার নাম: সূর্য শর্মা বাড়ির নং : n0050 বয়স : 50 লিঙ্গ : পুরুষ	KJY2014298 ফটো উপলব্ধ	426 নাম : সোহন শর্মা পিতার নাম: গোপীকৃষ্ণ শর্মা বাড়ির নং : n0036 বয়স : 70 লিঙ্গ : পুরুষ	WB/38/257/330476 ফটো উপলব্ধ
427 নাম : রেখা শর্মা স্বামীর নাম: সোহন শর্মা বাড়ির নং : n0036 বয়স : 64 লিঙ্গ : মহিলা	WB/38/257/330477 ফটো উপলব্ধ	428 নাম : রমা কুমারী শর্মা স্বামীর নাম: সূর্য নারায়ন শর্মা বাড়ির নং : n0050 বয়স : 75 লিঙ্গ : মহিলা	WB/38/257/330102 ফটো উপলব্ধ	429 নাম : সঞ্জয় শর্মা পিতার নাম: পুরন বারুই বাড়ির নং : n0224 বয়স : 41 লিঙ্গ : পুরুষ	KJY2847689 ফটো উপলব্ধ
430 নাম : রঞ্জিত কুমার শর্মা পিতার নাম: যদু শর্মা বাড়ির নং : n0119 বয়স : 44 লিঙ্গ : পুরুষ	KJY1853084 ফটো উপলব্ধ	431 নাম : পরিজাত বিশ্বাস পিতার নাম: অমিতাভ বিশ্বাস বাড়ির নং : n0119 বয়স : 31 লিঙ্গ : পুরুষ	IEP1565407 ফটো উপলব্ধ	432 নাম : আস্থা শর্মা পিতার নাম: রাজ কুমার শর্মা বাড়ির নং : বয়স : 25 লিঙ্গ : মহিলা	IEP2160638 ফটো উপলব্ধ
433 নাম : অমরজিৎ কুমার শর্মা পিতার নাম: যদু শর্মা বাড়ির নং : n0120 বয়স : 34 লিঙ্গ : পুরুষ	KJY1343581 ফটো উপলব্ধ	434 নাম : কেতন শর্মা পিতার নাম: রাজেশ শর্মা বাড়ির নং : 00 বয়স : 25 লিঙ্গ : পুরুষ	IEP2232932 ফটো উপলব্ধ	435 নাম : অজন্তা শর্মা মায়ের নাম: লাতিয়ে সূর্য নারায়ণ শর্মা বাড়ির নং : নং801 বয়স : 49 লিঙ্গ : মহিলা	IEP2328912 ফটো উপলব্ধ
436 নাম : নারায়ন শর্মা পিতার নাম: রাধেশ্যাম শর্মা বাড়ির নং : n0140 বয়স : 63 লিঙ্গ : পুরুষ	IEP1439611 ফটো উপলব্ধ	437 নাম : ঋতু পালবী শিল পিতার নাম: সুরত শিল বাড়ির নং : এন000/পী-153 বয়স : 30 লিঙ্গ : মহিলা	IEP2532737 ফটো উপলব্ধ	438 নাম : মীরা শীল স্বামীর নাম: অন্নদা শীল বাড়ির নং : এন0012/পী-153 বয়স : 67 লিঙ্গ : মহিলা	IEP2561975 ফটো উপলব্ধ
439 নাম : সুজয় স্বর্ণকার পিতার নাম: নিমাই স্বর্ণকার বাড়ির নং : বয়স : 45 লিঙ্গ : পুরুষ	KJY1994375 ফটো উপলব্ধ	440 নাম : ডলি স্বর্ণকার স্বামীর নাম: সুজয় স্বর্ণকার বাড়ির নং : বয়স : 38 লিঙ্গ : মহিলা	IEP1331388 ফটো উপলব্ধ	441 নাম : শিবানী সরকার স্বামীর নাম: প্রিয়রঞ্জন সরকার বাড়ির নং : n0090 বয়স : 70 লিঙ্গ : মহিলা	WB/38/257/330487 ফটো উপলব্ধ
442 নাম : সুচরিতা সরকার স্বামীর নাম: প্রসেনজীত সরকার বাড়ির নং : n0122 বয়স : 32 লিঙ্গ : মহিলা	IEP2452316 ফটো উপলব্ধ	443 নাম : শব্দু সরকার পিতার নাম: কার্তিক সরকার বাড়ির নং : n0069 বয়স : 63 লিঙ্গ : পুরুষ	IEP2641777 ফটো উপলব্ধ	444 নাম : অনিমা সরকার স্বামীর নাম: মিথুন সরকার বাড়ির নং : n0331 বয়স : 32 লিঙ্গ : মহিলা	IEP2136596 ফটো উপলব্ধ
445 নাম : বুলটি সরকার স্বামীর নাম: সোমতীর্থ সরকার বাড়ির নং : n0333 বয়স : 36 লিঙ্গ : মহিলা	IEP2136612 ফটো উপলব্ধ	446 নাম : প্রসেনজীত সরকার পিতার নাম: পুলিন সরকার বাড়ির নং : n0122 বয়স : 41 লিঙ্গ : পুরুষ	KJY3161056 ফটো উপলব্ধ	447 নাম : মধুরী সিং স্বামীর নাম: মুকেশ সিং বাড়ির নং : n0090 বয়স : 40 লিঙ্গ : মহিলা	IEP1693357 ফটো উপলব্ধ
448 নাম : মনোজ কুমার সিং মায়ের নাম: পরমেশ্বরী দেবী সিং বাড়ির নং : n0090 বয়স : 40 লিঙ্গ : পুরুষ	KJY2829992 ফটো উপলব্ধ	449 নাম : সোমতীর্থ সরকার পিতার নাম: প্রিয়রঞ্জন সরকার বাড়ির নং : n0090 বয়স : 37 লিঙ্গ : পুরুষ	KJY3160074 ফটো উপলব্ধ	450 নাম : মিঠুন সরকার পিতার নাম: কার্তিক সরকার বাড়ির নং : n0069 বয়স : 50 লিঙ্গ : পুরুষ	WB/38/257/330155 ফটো উপলব্ধ



451 নাম : সন্ধ্যা সরকার স্বামীর নাম: কার্তিক সরকার বাড়ির নং : n0069 বয়স : 81 লিঙ্গ : মহিলা ফটো উপলব্ধ	WB/38/257/330356	452 নাম : রীতা সরকার স্বামীর নাম: পুলিন বিহারী সরকার বাড়ির নং : n0121 বয়স : 60 লিঙ্গ : মহিলা ফটো উপলব্ধ	KJY3161049	453 নাম : সৌরাণীল সাধুখান পিতার নাম: অমর চন্দ্র সাধুখান বাড়ির নং : নং214 বয়স : 24 লিঙ্গ : পুরুষ ফটো উপলব্ধ	IEP2328763
454 নাম : সুব্রত সামন্ত পিতার নাম: লীলাপালচন্দ্র সামন্ত বাড়ির নং : n0007 বয়স : 43 লিঙ্গ : পুরুষ Deleted After Adj. by Judicial Officers	WB/38/257/330621	455 নাম : অর্চনা সামন্ত স্বামীর নাম: সুব্রত সামন্ত বাড়ির নং : n0007 বয়স : 49 লিঙ্গ : মহিলা ফটো উপলব্ধ	KJY2016335	456 নাম : সমান্তি সামন্ত পিতার নাম: সুব্রত সামন্ত বাড়ির নং : নং07 বয়স : 24 লিঙ্গ : মহিলা ফটো উপলব্ধ	IEP2328672
457 নাম : রুবি সিং স্বামীর নাম: ডাবলু সিং বাড়ির নং : বয়স : 36 লিঙ্গ : মহিলা ফটো উপলব্ধ	IEP2229508	458 নাম : সুভাষ কুমার সিং পিতার নাম: তেজু সিং বাড়ির নং : n0002 বয়স : 31 লিঙ্গ : পুরুষ ফটো উপলব্ধ	KJY2994622	459 নাম : হ্যাপি সিং মায়ের নাম: করশীরা সিং বাড়ির নং : এন-00-পী-153 বয়স : 31 লিঙ্গ : পুরুষ ফটো উপলব্ধ	IEP2622488
460 নাম : নিকিতা কুমারী সিং পিতার নাম: কৃষ্ণ সিং বাড়ির নং : n0341 বয়স : 26 লিঙ্গ : মহিলা ফটো উপলব্ধ	IEP2152924	461 নাম : পরমজীত সিং পিতার নাম: লাখবীর সিং বাড়ির নং : এন00277/পী-153 বয়স : 22 লিঙ্গ : পুরুষ ফটো উপলব্ধ	IEP2558534	462 নাম : রঞ্জিত কাউর পিতার নাম: কাশমীর সিং বাড়ির নং : n0015 বয়স : 37 লিঙ্গ : মহিলা ফটো উপলব্ধ	IEP0594895
463 নাম : বেবী সিং স্বামীর নাম: সঞ্জয় কুমার সিং বাড়ির নং : n0115 বয়স : 45 লিঙ্গ : মহিলা ফটো উপলব্ধ	KJY3235819	464 নাম : সপনা সিং স্বামীর নাম: রাজেন্দ্র কুমার সিং বাড়ির নং : এন0189 বয়স : 43 লিঙ্গ : মহিলা Deleted After Adj. by Judicial Officers	IEP2452548	465 নাম : পুনম কুমারী সিং স্বামীর নাম: সনু কুমার সিং বাড়ির নং : n0002 বয়স : 35 লিঙ্গ : মহিলা ফটো উপলব্ধ	IEP1693407
466 নাম : সনু কুমার সিং পিতার নাম: তেজু সিং বাড়ির নং : n0002 বয়স : 39 লিঙ্গ : পুরুষ ফটো উপলব্ধ	IEP1187863	467 নাম : নিকি সিং স্বামীর নাম: সুভাষ কুমার সিং বাড়ির নং : n0002 বয়স : 43 লিঙ্গ : মহিলা Deleted After Adj. by Judicial Officers	IEP1830330	468 নাম : মুন্নি দেবী স্বামীর নাম: সনজিৎ কুমার সিং বাড়ির নং : n0099 বয়স : 39 লিঙ্গ : মহিলা ফটো উপলব্ধ	IEP1830389
469 নাম : রুবী কুমারী দেবী স্বামীর নাম: সুনিল কুমার সিং বাড়ির নং : n0002 বয়স : 37 লিঙ্গ : মহিলা ফটো উপলব্ধ	IEP1830405	470 নাম : মনোজ সিং পিতার নাম: রামাশ্রে সিং বাড়ির নং : n0114 বয়স : 53 লিঙ্গ : পুরুষ ফটো উপলব্ধ	KJY1273192	Q 471 নাম : প্রিন্স সিংহ পিতার নাম: উমেশ প্রসাদ সিংহ বাড়ির নং : বয়স : 30 লিঙ্গ : পুরুষ DELETED	IEP1565381
472 নাম : সঞ্জয় কুমার সিং পিতার নাম: রামাশ্রে সিং বাড়ির নং : অরবিন্দ নগর বয়স : 48 লিঙ্গ : পুরুষ ফটো উপলব্ধ	KJY1273184	473 নাম : কাশিরা সিং পিতার নাম: কিষান সিং বাড়ির নং : n0015 বয়স : 69 লিঙ্গ : পুরুষ ফটো উপলব্ধ	WB/38/257/330632	474 নাম : নরেন্দ্রা কাউর স্বামীর নাম: কাশীরা সিং বাড়ির নং : n0015 বয়স : 55 লিঙ্গ : মহিলা ফটো উপলব্ধ	WB/38/257/330633
475 নাম : মনজিৎ কৌর পিতার নাম: কাশমীর সিং বাড়ির নং : n0015 বয়স : 36 লিঙ্গ : মহিলা ফটো উপলব্ধ	IEP1187913	Q 476 নাম : গুরপেজ সিং পিতার নাম: গুরনাম সিং বাড়ির নং : বয়স : 29 লিঙ্গ : পুরুষ DELETED	IEP1830553	477 নাম : লাখবীর সিং পিতার নাম: লস্কারা সিং বাড়ির নং : n0017 বয়স : 43 লিঙ্গ : পুরুষ Deleted After Adj. by Judicial Officers	WB/38/257/129408
478 নাম : সুনীল কুমার সিং পিতার নাম: তেজু সিং বাড়ির নং : n0002 বয়স : 44 লিঙ্গ : পুরুষ ফটো উপলব্ধ	KJY2573715	479 নাম : সুদীপ্ত সিনহা পিতার নাম: সুশিল সিনহা বাড়ির নং : n0042 বয়স : 60 লিঙ্গ : পুরুষ ফটো উপলব্ধ	IEP2279941	480 নাম : আশীষ সোনকার পিতার নাম: সন্তোষ শংকর বাড়ির নং : এন000/পী-153 বয়স : 25 লিঙ্গ : পুরুষ ফটো উপলব্ধ	IEP2562064



481	WB/38/257/330446	নাম : সন্ধ্যারানী হাজরা স্বামীর নাম: উদয়চাঁদ হাজরা বাড়ির নং : n0003 বয়স : 76 লিঙ্গ : মহিলা	ফটো উপলব্ধ	482	WB/38/257/330486	নাম : প্রতাপচাঁদ হাজরা পিতার নাম: বি পি হাজরা বাড়ির নং : n0003 বয়স : 76 লিঙ্গ : পুরুষ	ফটো উপলব্ধ	483	WB/38/257/330444	নাম : চন্দনা হাজরা স্বামীর নাম: বিদ্যাসুন্দর হাজরা বাড়ির নং : n0003 বয়স : 63 লিঙ্গ : মহিলা	ফটো উপলব্ধ
484	IEP1068758	নাম : দোলন হাজরা স্বামীর নাম: সন্দিপ হাজরা বাড়ির নং : n0003 বয়স : 44 লিঙ্গ : মহিলা	ফটো উপলব্ধ	485	WB/38/257/330447	নাম : শিখারানী হাজরা স্বামীর নাম: প্রতাপচাঁদ হাজরা বাড়ির নং : n0003 বয়স : 66 লিঙ্গ : মহিলা	ফটো উপলব্ধ	486	IEP1439561	নাম : গোপাল হাজরা পিতার নাম: বিদ্যাসুন্দর হাজরা বাড়ির নং : n0003 বয়স : 34 লিঙ্গ : পুরুষ	ফটো উপলব্ধ
487	WB/38/257/330517	নাম : শ্যাম সুন্দর হাজরা পিতার নাম: বিরিষি পদ হাজরা বাড়ির নং : n0003 বয়স : 67 লিঙ্গ : পুরুষ	ফটো উপলব্ধ	488	WB/38/257/330445	নাম : সুমতি হাজরা স্বামীর নাম: শ্যাম সুন্দর হাজরা বাড়ির নং : n0003 বয়স : 65 লিঙ্গ : মহিলা	ফটো উপলব্ধ	489	IEP1187871	নাম : রাজকুমার উপাধ্যায় পিতার নাম: সাধন উপাধ্যায় বাড়ির নং : n0003 বয়স : 36 লিঙ্গ : পুরুষ	ফটো উপলব্ধ
490	IEP0595033	নাম : সন্দীপ হাজরা পিতার নাম: উদয়চাঁদ হাজরা বাড়ির নং : n0003 বয়স : 50 লিঙ্গ : পুরুষ	ফটো উপলব্ধ	491	WB/38/257/330697	নাম : তরুলতা হালদার স্বামীর নাম: ধরনীধর হালদার বাড়ির নং : n0083 বয়স : 66 লিঙ্গ : মহিলা	ফটো উপলব্ধ	492	KJY2830073	নাম : লক্ষী হালদার পিতার নাম: দাবি গোলাম হালদার বাড়ির নং : n0003 বয়স : 58 লিঙ্গ : মহিলা	ফটো উপলব্ধ
493	IEP2701548	নাম : প্রিয়াংকু গুপ্তা পিতার নাম: রামা শংকর গুপ্তা বাড়ির নং : সাই শংকর নিবাস বয়স : 20 লিঙ্গ : পুরুষ	ফটো উপলব্ধ	494	IEP2686582	নাম : সৌরভ পাল পিতার নাম: মদন মোহন পাল বাড়ির নং : এন0047 পি-153 বয়স : 21 লিঙ্গ : পুরুষ	ফটো উপলব্ধ	495	IEP2681740	নাম : অর্পিতা মন্ডল পিতার নাম: প্রদীপ মন্ডল বাড়ির নং : 103 বয়স : 20 লিঙ্গ : মহিলা	ফটো উপলব্ধ
496	IEP2685758	নাম : লাল বাহাদুর রাম পিতার নাম: ছোটন রাম বাড়ির নং : না বয়স : 64 লিঙ্গ : পুরুষ	ফটো উপলব্ধ	497	IEP2686673	নাম : কৃষ্ণা সিং পিতার নাম: অশোক কুমার সিং বাড়ির নং : এন0152 পি-153 বয়স : 21 লিঙ্গ : পুরুষ	ফটো উপলব্ধ	498	IEP2686707	নাম : আঁচল কুমারী সিং পিতার নাম: অশোক কুমার সিং বাড়ির নং : এন0152 পি-153 বয়স : 20 লিঙ্গ : মহিলা	ফটো উপলব্ধ
499	IEP1565639	নাম : নন্দিনী কুমারী কুশওয়াহা পিতার নাম: রামাকান্ত কুশওয়াহা বাড়ির নং : বিড়লা গেট কুলটি বয়স : 31 লিঙ্গ : মহিলা	ফটো উপলব্ধ	500	IEP2773299	নাম : জ্যোতী কুশওয়াহা স্বামীর নাম: ধনগীত কুশওয়াহা বাড়ির নং : বিড়লা গেট বয়স : 63 লিঙ্গ : মহিলা	ফটো উপলব্ধ	501	IEP2776193	নাম : মেঘনা ভাণ্ডারী পিতার নাম: অজয় ভাণ্ডারী বাড়ির নং : 62 বয়স : 19 লিঙ্গ : মহিলা	ফটো উপলব্ধ
502	IEP2783017	নাম : অনিবার্ন দাস পিতার নাম: সুনীল রঞ্জন দাস বাড়ির নং : কেশোরাম রেফ্রাজেরীস বয়স : 19 লিঙ্গ : পুরুষ	ফটো উপলব্ধ	503	IEP2782985	নাম : পুরনেশ্বরী দেবী অন্যান্য: বিক্রম সিংহ বাড়ির নং : বামচন্দ্র উৎপল বয়স : 63 লিঙ্গ : মহিলা	ফটো উপলব্ধ	504	IEP2786820	নাম : অঙ্কিতা দাস পিতার নাম: অনূপ কুমার দাস বাড়ির নং : এল.সি মোরে ওয়ার্ড নং-103 বয়স : 19 লিঙ্গ : মহিলা	ফটো উপলব্ধ



বিধানসভা নির্বাচনক্ষেত্রের নং, নাম : 282-কুলটি
ভাগ নং, নাম : 2-কেশরাম রিফেকটিজ কুলটি (বিড়লা গেট)

505 নাম : রাগীনি দেবী স্বামীর নাম: বেদ প্রকাশ মাহাতো বাড়ির নং : মারুতি নন্দন নিবাস বয়স : 26 লিঙ্গ : মহিলা	IEP2423994 ফটো উপলব্ধ	506 নাম : স্বপন রজক পিতার নাম: বিজয় রজক বাড়ির নং : ওয়ার্ড নং 103 বয়স : 49 লিঙ্গ : পুরুষ	MNB3273141 ফটো উপলব্ধ	507 নাম : নাসিম খান পিতার নাম: নাসিরউদ্দিন খান বাড়ির নং : n0170 বয়স : 47 লিঙ্গ : পুরুষ	KJY2573772 ফটো উপলব্ধ
508 নাম : সেহনাজ খান স্বামীর নাম: নাসিম খান বাড়ির নং : n0170 বয়স : 38 লিঙ্গ : মহিলা	IEP1969971 ফটো উপলব্ধ	509 নাম : মঞ্জু করগুপ্তা অন্যান্য: মনিকার গুপ্তা বাড়ির নং : n0173 বয়স : 61 লিঙ্গ : মহিলা	IEP2307536 ফটো উপলব্ধ	510 নাম : রশিমা বেগম স্বামীর নাম: আজিম খান বাড়ির নং : n0170 বয়স : 51 লিঙ্গ : মহিলা	IEP1969989 ফটো উপলব্ধ
511 নাম : মুকুন্দ সান্ডেল স্বামীর নাম: জয়নল আনসারি বাড়ির নং : এন000/পী-153 বয়স : 43 লিঙ্গ : মহিলা	IEP2622439 ফটো উপলব্ধ	512 নাম : মোসেস এমানুয়েল পিতার নাম: বেসিল এমানুয়েল বাড়ির নং : স্বাধি অরবিন্দ নগর বয়স : 47 লিঙ্গ : পুরুষ	IEP2500346 ফটো উপলব্ধ	513 নাম : মুকেশ কুমার পিতার নাম: বাবু ধন সিং বাড়ির নং : N0089 বয়স : 30 লিঙ্গ : পুরুষ	IEP2395283 ফটো উপলব্ধ
514 নাম : রিত্ত কুমারী পিতার নাম: সন্তোষ কুমার যাদব বাড়ির নং : N0078 বয়স : 24 লিঙ্গ : মহিলা	IEP2395242 ফটো উপলব্ধ	515 নাম : অঞ্জলি কুমারী পিতার নাম: সুনিল মোদি বাড়ির নং : N006 বয়স : 24 লিঙ্গ : মহিলা	IEP2361608 ফটো উপলব্ধ	516 নাম : উজ্জ্বল কর গুপ্তা পিতার নাম: মানিক কর গুপ্তা বাড়ির নং : n0183 বয়স : 38 লিঙ্গ : পুরুষ	IEP1068923 ফটো উপলব্ধ
517 নাম : জেসমিন কাউর স্বামীর নাম: সুখবিন্দু সিং শাহুজা বাড়ির নং : n0825 বয়স : 43 লিঙ্গ : মহিলা	IEP1851310 ফটো উপলব্ধ	518 নাম : শাহিল খান পিতার নাম: অজিম খান বাড়ির নং : এন000/পী-153 বয়স : 23 লিঙ্গ : পুরুষ	IEP2531432 ফটো উপলব্ধ	519 নাম : কুসুম সূত্রধর স্বামীর নাম: সুদীপ সূত্রধর বাড়ির নং : N0016 বয়স : 28 লিঙ্গ : মহিলা	IEP2361723 ফটো উপলব্ধ
520 নাম : উমা দেবী গোয়েল স্বামীর নাম: সঞ্জীব কুমার গোয়েল বাড়ির নং : N0016 বয়স : 43 লিঙ্গ : মহিলা	KJY3187457 ফটো উপলব্ধ	521 নাম : সবিতা কুমারী স্বামীর নাম: দুর্গেশ কুমার সিং বাড়ির নং : N0016 বয়স : 29 লিঙ্গ : মহিলা	IEP2383073 ফটো উপলব্ধ	Q 522 নাম : সঞ্জীব কুমার গোয়েল পিতার নাম: লাতিফ মুহম্মদ গোয়েল বাড়ির নং : N006 বয়স : 44 লিঙ্গ : পুরুষ	KJY1965557 ফটো উপলব্ধ
523 নাম : রঞ্জিত কুমার গোস্বামি পিতার নাম: নিবারণ চন্দ্র গোস্বামি বাড়ির নং : এন-00-পী-153 বয়স : 79 লিঙ্গ : পুরুষ	WB/38/257/330074 ফটো উপলব্ধ	524 নাম : কল্যান গোস্বামি পিতার নাম: বটকৃষ্ণ গোস্বামি বাড়ির নং : বাটকৃষ্ণ বয়স : 58 লিঙ্গ : পুরুষ	WB/38/257/330070 ফটো উপলব্ধ	525 নাম : মৌমিতা ঘোষ স্বামীর নাম: পঙ্কজ ঘোষ বাড়ির নং : এন0057 বয়স : 42 লিঙ্গ : মহিলা	IEP2451995 ফটো উপলব্ধ
526 নাম : ভবানী কুমারী চট্টরাজ স্বামীর নাম: সুরজ চট্টরাজ বাড়ির নং : এন0031 বয়স : 31 লিঙ্গ : মহিলা	IEP2451219 ফটো উপলব্ধ	527 নাম : শশী জয়সোয়ারা পিতার নাম: রঞ্জিত জয়সোয়ারা বাড়ির নং : n0301 বয়স : 40 লিঙ্গ : পুরুষ	IEP1970110 ফটো উপলব্ধ	528 নাম : কিরণ জয়েশ্বর স্বামীর নাম: শশী জয়েশ্বর বাড়ির নং : অরবিন্দ নগর বয়স : 30 লিঙ্গ : মহিলা	IEP2691483 ফটো উপলব্ধ
529 নাম : শশী জয়সোয়ারা পিতার নাম: রঞ্জিত জয়সোয়ারা বাড়ির নং : n0303 বয়স : 31 লিঙ্গ : পুরুষ	IEP1970128 ফটো উপলব্ধ	530 নাম : প্রিত্তি জয়সোয়ারা পিতার নাম: রঞ্জিত জয়সোয়ারা বাড়ির নং : n0305 বয়স : 34 লিঙ্গ : মহিলা	IEP1970144 ফটো উপলব্ধ	531 নাম : রঞ্জিত জয়সোয়ারা পিতার নাম: শিব শঙ্কর জয়সোয়ারা বাড়ির নং : n0299 বয়স : 72 লিঙ্গ : পুরুষ	IEP1970102 ফটো উপলব্ধ
532 নাম : সবিতা কুমারী স্বামীর নাম: শশী জয়সোয়ারা বাড়ির নং : n0304 বয়স : 31 লিঙ্গ : মহিলা	IEP1970136 ফটো উপলব্ধ	533 নাম : সন্ধ্যা তংবাই স্বামীর নাম: নেটাই তংবাই বাড়ির নং : নং56 বয়স : 31 লিঙ্গ : মহিলা	IEP2328607 ফটো উপলব্ধ	534 নাম : বার্ণা দত্ত স্বামীর নাম: অনাথবন্ধু দত্ত বাড়ির নং : n0154 বয়স : 66 লিঙ্গ : মহিলা	WB/38/257/330304 ফটো উপলব্ধ



বিধানসভা নির্বাচনক্ষেত্রের নং, নাম : 282-কুলটি
ভাগ নং, নাম : 2-কেশরাম রিফেকটিভ কুলটি (বিড়লা গেট)

535	KJY2014587	ফটো উপলব্ধ	536	KJY2396349	ফটো উপলব্ধ	537	IEP2279966	ফটো উপলব্ধ
নাম : শান্তনু দত্ত পিতার নাম : অনাথ দত্ত বাড়ির নং : n0154 বয়স : 43 লিঙ্গ : পুরুষ			নাম : মৌসুমী দাস স্বামীর নাম : বাপী দাস বাড়ির নং : n0159 বয়স : 44 লিঙ্গ : মহিলা			নাম : যমুনারানী দাস স্বামীর নাম : শান্তি রঞ্জন দাস বাড়ির নং : n0148 বয়স : 73 লিঙ্গ : মহিলা		
538	IEP2269637	ফটো উপলব্ধ	539	WB/38/257/330064	ফটো উপলব্ধ	540	IEP2785244	ফটো উপলব্ধ
নাম : সুবীররঞ্জন দাস পিতার নাম : শান্তি রঞ্জন দাস বাড়ির নং : n0148 বয়স : 54 লিঙ্গ : পুরুষ			নাম : গৌরচন্দ্র দাস পিতার নাম : নন্দলাল দাস বাড়ির নং : n0151 বয়স : 79 লিঙ্গ : পুরুষ			নাম : সুনীল রঞ্জন দাস পিতার নাম : শান্তিরঞ্জন দাস বাড়ির নং : n0148 বয়স : 56 লিঙ্গ : পুরুষ		
541	IEP2712008	ফটো উপলব্ধ	542	IEP1068899	ফটো উপলব্ধ	543	WB/38/257/330606	ফটো উপলব্ধ
নাম : প্রিয়া রানি দাস স্বামীর নাম : গৌরনিতাই দাস বাড়ির নং : n0150 বয়স : 75 লিঙ্গ : মহিলা			নাম : বন্দনা রানী দাস স্বামীর নাম : সুভাষ চন্দ্র দাস বাড়ির নং : n0150 বয়স : 50 লিঙ্গ : মহিলা			নাম : সঞ্জয় দাস পিতার নাম : গৌরচন্দ্র দাস বাড়ির নং : n0151 বয়স : 50 লিঙ্গ : পুরুষ		
544	KJY2014603	ফটো উপলব্ধ	545	KJY1284710	ফটো উপলব্ধ	546	KJY2993673	ফটো উপলব্ধ
নাম : অজয় দাস পিতার নাম : গৌর চন্দ্র দাস বাড়ির নং : n0151 বয়স : 42 লিঙ্গ : পুরুষ			নাম : বাপী দাস মায়ের নাম : সন্ধ্যা দাস বাড়ির নং : কিশোর নং -ই11/3 বয়স : 44 লিঙ্গ : পুরুষ			নাম : প্রদীপ দাস পিতার নাম : নির্মল দাস বাড়ির নং : n0169 বয়স : 53 লিঙ্গ : পুরুষ		
547	KJY2573822	ফটো উপলব্ধ	548	KJY3161106	ফটো উপলব্ধ	549	IEP2701944	ফটো উপলব্ধ
নাম : সাবিত্রী দাস স্বামীর নাম : প্রদীপ দাস বাড়ির নং : n0169 বয়স : 49 লিঙ্গ : মহিলা			নাম : পল্লবী দাস পিতার নাম : নির্মল কুমার দাস বাড়ির নং : আনন্দবন রেজিডেন্সী ফ্ল্যাট নং বয়স : 38 লিঙ্গ : মহিলা			নাম : অভিলাশা দাস পিতার নাম : প্রদীপ দাস বাড়ির নং : এন00/পি-153 বয়স : 20 লিঙ্গ : মহিলা		
550	WB/38/257/330380	ফটো উপলব্ধ	551	IEP2665321	ফটো উপলব্ধ	552	IEP2622322	ফটো উপলব্ধ
নাম : মীরা দাস স্বামীর নাম : পরিমল দাস বাড়ির নং : n0178 বয়স : 66 লিঙ্গ : মহিলা			নাম : সুভাষ চন্দ্র দাস পিতার নাম : গৌরনিতাই দাস বাড়ির নং : n0150 বয়স : 58 লিঙ্গ : পুরুষ			নাম : ব্রততী দে পিতার নাম : রাম প্রসাদ পাল বাড়ির নং : এন-00-পি-153 বয়স : 41 লিঙ্গ : মহিলা		
553	IEP2077451	ফটো উপলব্ধ	554	IEP2451128	ফটো উপলব্ধ	555	IEP2383115	ফটো উপলব্ধ
নাম : শকুন্তলা দেবী স্বামীর নাম : জনার্দন প্রসাদ সিং বাড়ির নং : n0314 বয়স : 57 লিঙ্গ : মহিলা			নাম : রঞ্জু দেবী স্বামীর নাম : প্রেম চাঁদ রাম বাড়ির নং : ওয়ার্ড নং 103 বয়স : 46 লিঙ্গ : মহিলা			নাম : সূজাতা দেবী স্বামীর নাম : মনু কুমার শর্মা বাড়ির নং : N0136 বয়স : 34 লিঙ্গ : মহিলা		
556	KJY3235991	ফটো উপলব্ধ	557	IEP2622538	ফটো উপলব্ধ	558	IEP2504306	ফটো উপলব্ধ
নাম : বাসন্তী দেবী স্বামীর নাম : অজিত কুমার সিং বাড়ির নং : n0216 বয়স : 48 লিঙ্গ : মহিলা			নাম : নিতু দেবী স্বামীর নাম : অজয় বড়ুই বাড়ির নং : এন00/পি-153 বয়স : 40 লিঙ্গ : মহিলা			নাম : মনোজ কুমার দোরাজি অন্যান্য ঠিকানা : বাড়ির নং : মনোজ কুমার দোরাজি বয়স : 40 লিঙ্গ : পুরুষ		
559	WB/38/257/126651	ফটো উপলব্ধ	560	IEP2077477	ফটো উপলব্ধ	561	IEP2622371	ফটো উপলব্ধ
নাম : স্বপন গাঙ্গুলী পিতার নাম : উমাপদ গাঙ্গুলী বাড়ির নং : n0147 বয়স : 58 লিঙ্গ : পুরুষ			নাম : জীতেন্দ্র প্রসাদ পিতার নাম : জনার্দন প্রসাদ সিং বাড়ির নং : n0816 বয়স : 41 লিঙ্গ : পুরুষ			নাম : সাগর প্রসাদ পিতার নাম : মনোজ প্রসাদ বাড়ির নং : এন-00-পি-153 বয়স : 21 লিঙ্গ : পুরুষ		
562	KJY1284850	ফটো উপলব্ধ	563	IEP1439678	ফটো উপলব্ধ	564	IEP1693431	ফটো উপলব্ধ
নাম : লালমনি প্রসাদ স্বামীর নাম : রামজী প্রসাদ বাড়ির নং : n0182 বয়স : 56 লিঙ্গ : মহিলা			নাম : সুরজ কুমার প্রসাদ পিতার নাম : রামজী প্রসাদ বাড়ির নং : n0182 বয়স : 33 লিঙ্গ : পুরুষ			নাম : শুভম কুমার প্রসাদ পিতার নাম : রামজী প্রসাদ বাড়ির নং : n0182 বয়স : 30 লিঙ্গ : পুরুষ		

565	IEP2496628	নাম : নিশা কুমারী প্রসাদ পিতার নাম: মনোজ প্রসাদ বাড়ির নং : না বয়স : 23 লিঙ্গ : মহিলা	ফটো উপলব্ধ	566	IEP1188184	নাম : খুবু কুমারী পিতার নাম: রামজি প্রসাদ বাড়ির নং : n0182 বয়স : 34 লিঙ্গ : মহিলা	ফটো উপলব্ধ	567	IEP2453892	নাম : রামজী প্রসাদ পিতার নাম: বিশ্বনাথ প্রসাদ বাড়ির নং : n0182 বয়স : 70 লিঙ্গ : পুরুষ	ফটো উপলব্ধ
568	IEP1970185	নাম : অভয় চন্দ্র পিতার নাম: নবীন পাল বাড়ির নং : n0808 বয়স : 43 লিঙ্গ : পুরুষ	ফটো উপলব্ধ	569	IEP2077303	নাম : অনুশ্রী পাল পিতার নাম: দীপক কুমার পাল বাড়ির নং : n0047 বয়স : 28 লিঙ্গ : মহিলা	ফটো উপলব্ধ	570	IEP2077485	নাম : সন্দীপ পাসয়ান পিতার নাম: রামাধিন পাসয়ান বাড়ির নং : n0255 বয়স : 27 লিঙ্গ : মহিলা	ফটো উপলব্ধ
571	IEP1693423	নাম : নবীন কুমার মোদী পিতার নাম: সুনিল মোদী বাড়ির নং : n0280 বয়স : 30 লিঙ্গ : পুরুষ	ফটো উপলব্ধ	572	IEP2077287	নাম : রুপেশ বাবু পিতার নাম: জওহর লাল বর্মা বাড়ির নং : n0880 বয়স : 43 লিঙ্গ : পুরুষ	ফটো উপলব্ধ	573	IEP2077295	নাম : সুনীতা বাবু পিতার নাম: জওহর লাল বর্মা বাড়ির নং : n0880 বয়স : 43 লিঙ্গ : মহিলা	ফটো উপলব্ধ
574	KJY3235918	নাম : মায়্যা বেয়া প্রসাদ স্বামীর নাম: চন্দন প্রসাদ বাড়ির নং : কিউ. নং এল 4/3 বয়স : 36 লিঙ্গ : মহিলা	ফটো উপলব্ধ	575	IEP1892405	নাম : সুসময় বোস পিতার নাম: সুবোধ রঞ্জন বোস বাড়ির নং : n0286 বয়স : 71 লিঙ্গ : পুরুষ	ফটো উপলব্ধ	576	IEP1892413	নাম : শৈবাল বোস পিতার নাম: সুসময় বোস বাড়ির নং : কিয়ুআরটি-নং-126/7 বয়স : 35 লিঙ্গ : পুরুষ	ফটো উপলব্ধ
577	IEP1892421	নাম : আলো বোস স্বামীর নাম: সুসময় বোস বাড়ির নং : n0288 বয়স : 56 লিঙ্গ : মহিলা	ফটো উপলব্ধ	578	IEP1970151	নাম : গাঙ্গু ভূইয়া পিতার নাম: রাজেন ভূইয়া বাড়ির নং : n0806 বয়স : 40 লিঙ্গ : পুরুষ	ফটো উপলব্ধ	579	IEP1970169	নাম : রেখা ভূইয়া স্বামীর নাম: মর্দন ভূইয়া বাড়ির নং : n0807 বয়স : 43 লিঙ্গ : মহিলা	ফটো উপলব্ধ
580	IEP2328151	নাম : রুপক মুখার্জী পিতার নাম: কল্যাণ মুখার্জী বাড়ির নং : 41/2এন বয়স : 24 লিঙ্গ : পুরুষ	ফটো উপলব্ধ	581	IEP1970052	নাম : বার্না মন্ডল স্বামীর নাম: উজ্জল মন্ডল বাড়ির নং : n0177 বয়স : 35 লিঙ্গ : মহিলা	ফটো উপলব্ধ	582	IEP1970037	নাম : মাধব চন্দ্র মন্ডল পিতার নাম: রাম পদ মন্ডল বাড়ির নং : n0296 বয়স : 45 লিঙ্গ : পুরুষ	ফটো উপলব্ধ
583	IEP1970011	নাম : জ্যোৎস্না মন্ডল স্বামীর নাম: মাধব চন্দ্র মন্ডল বাড়ির নং : n0294 বয়স : 43 লিঙ্গ : মহিলা	ফটো উপলব্ধ	584	KJY3161072	নাম : উজ্জল মন্ডল পিতার নাম: মাধু চরন মন্ডল বাড়ির নং : n0177 বয়স : 40 লিঙ্গ : পুরুষ	ফটো উপলব্ধ	585	IEP1970078	নাম : নির্মালা মিশ্র স্বামীর নাম: প্রবীণ মিশ্র বাড়ির নং : n0164 বয়স : 40 লিঙ্গ : মহিলা	ফটো উপলব্ধ
586	IEP1970086	নাম : শোভা মিশ্র স্বামীর নাম: প্রবীণ মিশ্র বাড়ির নং : n0164 বয়স : 40 লিঙ্গ : মহিলা	ফটো উপলব্ধ	587	WB/38/257/330759	নাম : সুনীতা যাদব স্বামীর নাম: বিশ্বনাথ যাদব বাড়ির নং : n0202 বয়স : 52 লিঙ্গ : মহিলা	ফটো উপলব্ধ	588	WB/38/257/150424	নাম : কৃষ্ণানন্দা মিশ্র পিতার নাম: রামেশ্বর মিশ্র বাড়ির নং : n0164 বয়স : 86 লিঙ্গ : পুরুষ	ফটো উপলব্ধ
589	KJY3235959	নাম : রানি মিশ্র পিতার নাম: কৃষ্ণানন্দ মিশ্র বাড়ির নং : n0164 বয়স : 56 লিঙ্গ : মহিলা	ফটো উপলব্ধ	590	KJY3235934	নাম : প্রবিন কুমার মিশ্র পিতার নাম: কৃষ্ণানন্দ মিশ্র বাড়ির নং : n0164 বয়স : 38 লিঙ্গ : পুরুষ	ফটো উপলব্ধ	591	WB/38/257/330789	নাম : সুমিত্রা মোদি স্বামীর নাম: প্রয়াগ মোদি বাড়ির নং : n0187 বয়স : 71 লিঙ্গ : মহিলা	ফটো উপলব্ধ
592	WB/38/257/330790	নাম : রেনুদেবী মোদি স্বামীর নাম: সুনীল মোদি বাড়ির নং : n0187 বয়স : 51 লিঙ্গ : মহিলা	ফটো উপলব্ধ	593	WB/38/257/330802	নাম : অনিল মোদি পিতার নাম: প্রয়াগ মোদি বাড়ির নং : n0187 বয়স : 50 লিঙ্গ : পুরুষ	ফটো উপলব্ধ	594	WB/38/257/330801	নাম : সুনীল মোদি পিতার নাম: প্রয়াগ মোদি বাড়ির নং : n0187 বয়স : 52 লিঙ্গ : পুরুষ	ফটো উপলব্ধ



বিধানসভা নির্বাচনক্ষেত্রের নং, নাম : 282-কুলটি
ভাগ নং, নাম : 2-কেশরাম রিফেকটিজ কুলটি (বিড়লা গেট)

595 নাম : অজয় মোদি পিতার নাম: সুনীল মোদি বাড়ির নং : n0187 বয়স : 28 লিঙ্গ : পুরুষ	IEP1970060 ফটো উপলব্ধ	596 নাম : খুবু কুমারী যাদব পিতার নাম: শিব যাদব বাড়ির নং : N0017 বয়স : 26 লিঙ্গ : মহিলা	IEP2361707 ফটো উপলব্ধ	597 নাম : সয়েতা কুমারী পিতার নাম: কৃষ্ণ সিং কুশ্বাহা বাড়ির নং : N0017 বয়স : 24 লিঙ্গ : মহিলা	IEP2361665 ফটো উপলব্ধ
598 নাম : সন্তোষ কুমার যাদব পিতার নাম: ভোলা যাদব বাড়ির নং : n0190 বয়স : 47 লিঙ্গ : পুরুষ	KJY1285220 ফটো উপলব্ধ	599 নাম : সন্তোষ যাদব পিতার নাম: মুনিলাল যাদব বাড়ির নং : n0176 বয়স : 50 লিঙ্গ : পুরুষ	WB/38/257/330613 ফটো উপলব্ধ	600 নাম : বিন্দু যাদব স্বামীর নাম: সুরেন্দ্র যাদব বাড়ির নং : n0185 বয়স : 43 লিঙ্গ : মহিলা	KJY2573962 ফটো উপলব্ধ
601 নাম : অজয় যাদব পিতার নাম: শিবু যাদব বাড়ির নং : n0312 বয়স : 27 লিঙ্গ : পুরুষ	IEP2077428 ফটো উপলব্ধ	602 নাম : শিবু যাদব পিতার নাম: শুখারী যাদব বাড়ির নং : n0191 বয়স : 59 লিঙ্গ : পুরুষ	WB/38/257/330733 ফটো উপলব্ধ	603 নাম : শান্তিদেবী যাদব স্বামীর নাম: ভোলা যাদব বাড়ির নং : n0190 বয়স : 63 লিঙ্গ : মহিলা	WB/38/257/330147 ফটো উপলব্ধ
604 নাম : ভোলা যাদব পিতার নাম: শুখারী যাদব বাড়ির নং : n0191 বয়স : 61 লিঙ্গ : পুরুষ	WB/38/257/330031 ফটো উপলব্ধ	605 নাম : লক্ষী যাদব স্বামীর নাম: শিবু যাদব বাড়ির নং : n0191 বয়স : 51 লিঙ্গ : মহিলা	WB/38/257/330149 ফটো উপলব্ধ	606 নাম : কৃষ্ণা যাদব পিতার নাম: সত্য প্রকাশ যাদব বাড়ির নং : এন-00-পী-153 বয়স : 22 লিঙ্গ : পুরুষ	IEP2622520 ফটো উপলব্ধ
607 নাম : গোপাল যাদব পিতার নাম: শুখারী যাদব বাড়ির নং : n0191 বয়স : 56 লিঙ্গ : পুরুষ	WB/38/257/330067 ফটো উপলব্ধ	608 নাম : রাম কুমার সাউ পিতার নাম: অর্জুন সাউ বাড়ির নং : n0161 বয়স : 42 লিঙ্গ : পুরুষ	KJY2573988 ফটো উপলব্ধ	609 নাম : বিদ্যাবতি যাদব স্বামীর নাম: মুনিলাল যাদব বাড়ির নং : n0176 বয়স : 71 লিঙ্গ : মহিলা	WB/38/257/330335 ফটো উপলব্ধ
610 নাম : সুপ্রীয়া যাদব স্বামীর নাম: সন্তোষ যাদব বাড়ির নং : n0176 বয়স : 41 লিঙ্গ : মহিলা	KJY2597060 ফটো উপলব্ধ	611 নাম : অঞ্জলি কিরন পিতার নাম: রামআশ্রয় কুমার রাণা বাড়ির নং : বিড়লা গেট বয়স : 38 লিঙ্গ : মহিলা	KJY3235900 ফটো উপলব্ধ	612 নাম : সুরজ দেব যাদব পিতার নাম: রামেশ্বর যাদব বাড়ির নং : n0179 বয়স : 36 লিঙ্গ : পুরুষ	KJY3235892 ফটো উপলব্ধ
613 নাম : কবিতা যাদব স্বামীর নাম: রাজা যাদব বাড়ির নং : n0185 বয়স : 44 লিঙ্গ : মহিলা	KJY2014751 ফটো উপলব্ধ	614 নাম : রাধেশ্যাম যাদব পিতার নাম: স্বামীনাথ যাদব বাড়ির নং : n0185 বয়স : 59 লিঙ্গ : পুরুষ	WB/38/257/330141 ফটো উপলব্ধ	615 নাম : রাজা যাদব পিতার নাম: সীতারাম যাদব বাড়ির নং : n0185 বয়স : 50 লিঙ্গ : পুরুষ	WB/38/257/330368 ফটো উপলব্ধ
616 নাম : সবিতা যাদব স্বামীর নাম: রাধেশ্যাম যাদব বাড়ির নং : n0185 বয়স : 56 লিঙ্গ : মহিলা	IEP2718575 ফটো উপলব্ধ	617 নাম : শিব শঙ্কর যাদব পিতার নাম: রাধেশ্যাম যাদব বাড়ির নং : n0185 বয়স : 34 লিঙ্গ : পুরুষ	IEP1439660 ফটো উপলব্ধ	618 নাম : চিকু যাদব স্বামীর নাম: রামস্কট যাদব বাড়ির নং : n0185 বয়স : 34 লিঙ্গ : মহিলা	IEP1188192 ফটো উপলব্ধ
619 নাম : প্রীতি কুমারী স্বামীর নাম: শিব শঙ্কর যাদব বাড়ির নং : বিড়লা গেট বয়স : 22 লিঙ্গ : মহিলা	IEP2714350 ফটো উপলব্ধ	620 নাম : মনোজ কুমার পিতার নাম: ভোলা যাদব বাড়ির নং : N0019 বয়স : 33 লিঙ্গ : পুরুষ	IEP2395226 ফটো উপলব্ধ	621 নাম : মহেশ যাদব পিতার নাম: গৌরীশঙ্কর যাদব বাড়ির নং : n0208 বয়স : 38 লিঙ্গ : পুরুষ	KJY3161098 ফটো উপলব্ধ
Q 622 নাম : মনোজ কুমার যাদব পিতার নাম: মুনিলাল যাদব বাড়ির নং : বয়স : 33 লিঙ্গ : পুরুষ	IEP1068907 ফটো উপলব্ধ	623 নাম : পূজা কুমারী যাদব পিতার নাম: গোপাল যাদব বাড়ির নং : N0019 বয়স : 26 লিঙ্গ : মহিলা	IEP2361681 ফটো উপলব্ধ	624 নাম : মীনা দেবী স্বামীর নাম: সন্তোষ কুমার যাদব বাড়ির নং : n0190 বয়স : 40 লিঙ্গ : মহিলা	KJY1285212 ফটো উপলব্ধ

625	IEP2307528	নাম : মামোটা দেবী অন্যান্য: ভোলা যাদব বাড়ির নং : n0191 বয়স : 56 লিঙ্গ : মহিলা	ফটো উপলব্ধ	626	IEP2699858	নাম : রাহুল যাদব পিতার নাম: শিবু যাদব বাড়ির নং : এন0191 বয়স : 21 লিঙ্গ : পুরুষ	ফটো উপলব্ধ	Q 627	IEP1317700	নাম : নিতু কুমারী যাদব পিতার নাম: মুনিলাল যাদব বাড়ির নং : বয়স : 35 লিঙ্গ : মহিলা	ফটো উপলব্ধ
628	IEP1969997	নাম : উমেশ কুমার যাদব পিতার নাম: গৌরিশঙ্কর যাদব বাড়ির নং : n0988 বয়স : 29 লিঙ্গ : পুরুষ	ফটো উপলব্ধ	629	IEP2451110	নাম : রজত কুমার রাম পিতার নাম: প্রেম চাঁদ রাম বাড়ির নং : ওয়ার্ড নং 103 বয়স : 28 লিঙ্গ : পুরুষ	ফটো উপলব্ধ	630	IEP2451144	নাম : আকাশ কুমার রাম পিতার নাম: প্রেম চাঁদ রাম বাড়ির নং : ওয়ার্ড নং 103 বয়স : 25 লিঙ্গ : পুরুষ	ফটো উপলব্ধ
631	IEP2077402	নাম : শশী চন্দ্র রায় পিতার নাম: শিবকুমার রায় বাড়ির নং : n0188 বয়স : 43 লিঙ্গ : পুরুষ	ফটো উপলব্ধ	632	IEP2515849	নাম : শোভা রায় চৌধুরী স্বামীর নাম: ধীরেন রায় চৌধুরী বাড়ির নং : n0188 বয়স : 66 লিঙ্গ : মহিলা	ফটো উপলব্ধ	633	KJY1284694	নাম : সন্তোষ রায় চৌধুরী পিতার নাম: ধীরেন রায় চৌধুরী বাড়ির নং : n0188 বয়স : 45 লিঙ্গ : পুরুষ	ফটো উপলব্ধ
634	KJY2830180	নাম : সিমা রায়চৌধুরী পিতার নাম: ধীরেন রায়চৌধুরী বাড়ির নং : n0188 বয়স : 47 লিঙ্গ : মহিলা	ফটো উপলব্ধ	635	IEP1188150	নাম : মিতালী বিশ্বাস স্বামীর নাম: সুদীপ বিশ্বাস বাড়ির নং : n0175 বয়স : 40 লিঙ্গ : মহিলা	ফটো উপলব্ধ	636	IEP2031490	নাম : জয়া লায়েক স্বামীর নাম: সতীশ লায়েক বাড়ির নং : n0175 বয়স : 60 লিঙ্গ : মহিলা	ফটো উপলব্ধ
637	WB/38/257/330259	নাম : সুদীপ বিশ্বাস পিতার নাম: রঞ্জিত বিশ্বাস বাড়ির নং : n0175 বয়স : 57 লিঙ্গ : পুরুষ	ফটো উপলব্ধ	638	WB/38/257/330172	নাম : কৈলাশ চন্দ্র শর্মা পিতার নাম: ঘরশী রাম শর্মা বাড়ির নং : n0200 বয়স : 79 লিঙ্গ : পুরুষ	ফটো উপলব্ধ	639	WB/38/257/330766	নাম : দেওলাল শর্মা পিতার নাম: রামবচন শর্মা বাড়ির নং : n0153 বয়স : 50 লিঙ্গ : পুরুষ	ফটো উপলব্ধ
640	WB/38/257/330331	নাম : বিজনদেবী শর্মা স্বামীর নাম: রামবচন শর্মা বাড়ির নং : n0153 বয়স : 66 লিঙ্গ : মহিলা	ফটো উপলব্ধ	641	KJY2014793	নাম : সুনিতা শর্মা পিতার নাম: দেওলাল শর্মা বাড়ির নং : n0153 বয়স : 44 লিঙ্গ : মহিলা	ফটো উপলব্ধ	642	IEP1565431	নাম : গুড়িয়া দেবী বার্ণওয়াল স্বামীর নাম: সঞ্জয় বার্ণওয়াল বাড়ির নং : n0200 বয়স : 43 লিঙ্গ : মহিলা	ফটো উপলব্ধ
643	WB/38/257/330174	নাম : প্রেমলতা শর্মা স্বামীর নাম: কৈলাশ চন্দ্র শর্মা বাড়ির নং : n0200 বয়স : 77 লিঙ্গ : মহিলা	ফটো উপলব্ধ	644	WB/38/257/330075	নাম : রাজকুমার শর্মা পিতার নাম: কৈলাশ চন্দ্র শর্মা বাড়ির নং : n0200 বয়স : 52 লিঙ্গ : পুরুষ	ফটো উপলব্ধ	645	KJY3124625	নাম : অম্বিকা শর্মা স্বামীর নাম: রাজকুমার শর্মা বাড়ির নং : n0200 বয়স : 50 লিঙ্গ : মহিলা	ফটো উপলব্ধ
646	KJY2575116	নাম : বিকাশ কুমার শর্মা পিতার নাম: কৈলাশ চন্দ্র শর্মা বাড়ির নং : n0200 বয়স : 39 লিঙ্গ : পুরুষ	ফটো উপলব্ধ	647	IEP2136547	নাম : রাখী শর্মা পিতার নাম: অরুণ শর্মা বাড়ির নং : n0326 বয়স : 27 লিঙ্গ : মহিলা	ফটো উপলব্ধ	648	KJY3236015	নাম : লখিচাঁদ শর্মা পিতার নাম: রামনারায়ন শর্মা বাড়ির নং : কেশোরাম রেফে. স্ত্রী বয়স : 59 লিঙ্গ : পুরুষ	ফটো উপলব্ধ
649	IEP2704153	নাম : নিকিতা শর্মা পিতার নাম: লখি চাঁদ শর্মা বাড়ির নং : এন0031 বয়স : 21 লিঙ্গ : মহিলা	ফটো উপলব্ধ	Q 650	IEP2728152	নাম : অঙ্কিতা শর্মা পিতার নাম: লখি চাঁদ শর্মা বাড়ির নং : বিড়লা গেট কুলটি বয়স : 20 লিঙ্গ : মহিলা	ফটো উপলব্ধ	651	KJY3236007	নাম : লাখপতি শর্মা স্বামীর নাম: লখীচাঁদ শর্মা বাড়ির নং : কেশোরাম রেফে. স্ত্রী বয়স : 56 লিঙ্গ : মহিলা	ফটো উপলব্ধ
652	KJY3235926	নাম : বিনোদ কুমার শর্মা পিতার নাম: আকিষন শর্মা বাড়ির নং : n0812 বয়স : 39 লিঙ্গ : পুরুষ	ফটো উপলব্ধ	653	IEP2159630	নাম : চম্পা শিল স্বামীর নাম: সুরত শিল বাড়ির নং : এন0014 বয়স : 57 লিঙ্গ : মহিলা	ফটো উপলব্ধ	Q 654	IEP1181007	নাম : রাম কিরীট যাদব পিতার নাম: বিহারী যাদব বাড়ির নং : এন0014 বয়স : 41 লিঙ্গ : পুরুষ	ফটো উপলব্ধ

655 নাম : সঙ্গিতা দেবী স্বামীর নাম: ছোট্টো লাল সিং বাড়ির নং : N0014 বয়স : 28 লিঙ্গ : মহিলা	IEP2383099 ফটো উপলব্ধ	656 নাম : অনিতা খরিত পিতার নাম: দয়্যারাম খরিত বাড়ির নং : n0014 বয়স : 28 লিঙ্গ : মহিলা	IEP2077378 ফটো উপলব্ধ	657 নাম : সুরত শীল পিতার নাম: অল্লদপ্রসদ শীল বাড়ির নং : এন0012 বয়স : 61 লিঙ্গ : পুরুষ	IEP2498731 ফটো উপলব্ধ
658 নাম : সন্দীপ সূত্রধর পিতার নাম: নবকুমার সূত্রধর বাড়ির নং : n0157 বয়স : 47 লিঙ্গ : পুরুষ	KJY1284751 ফটো উপলব্ধ	659 নাম : নন্দিনী সেন স্বামীর নাম: মনু সেন বাড়ির নং : n0157 বয়স : 59 লিঙ্গ : মহিলা	WB/38/257/330804 ফটো উপলব্ধ	660 নাম : সুনীল সূত্রধর পিতার নাম: গোবর্ধন সূত্রধর বাড়ির নং : n0156 বয়স : 66 লিঙ্গ : পুরুষ	WB/38/257/330050 ফটো উপলব্ধ
661 নাম : সুলেখা সূত্রধর স্বামীর নাম: সুনীল সূত্রধর বাড়ির নং : n0156 বয়স : 59 লিঙ্গ : মহিলা	WB/38/257/330211 ফটো উপলব্ধ	662 নাম : উষা সূত্রধর পিতার নাম: সুনীল সূত্রধর বাড়ির নং : n0156 বয়স : 30 লিঙ্গ : মহিলা	IEP1693480 ফটো উপলব্ধ	663 নাম : জুলি সূত্রধর পিতার নাম: সুনীল সূত্রধর বাড়ির নং : এন00/পি-153 বয়স : 20 লিঙ্গ : মহিলা	IEP2702223 ফটো উপলব্ধ
664 নাম : সুদীপ সূত্রধর পিতার নাম: নবকুমার সূত্রধর বাড়ির নং : ওয়ার্ড নং 103 বয়স : 47 লিঙ্গ : পুরুষ	KJY1284744 ফটো উপলব্ধ	665 নাম : লতা খাঁ সূত্রধর স্বামীর নাম: সন্দীপ সূত্রধর বাড়ির নং : n0157 বয়স : 37 লিঙ্গ : মহিলা	IEP1693498 ফটো উপলব্ধ	666 নাম : মনোজকুমার সাউ পিতার নাম: অর্জুন সাউ বাড়ির নং : n0167 বয়স : 51 লিঙ্গ : পুরুষ	WB/38/257/330619 ফটো উপলব্ধ
667 নাম : রোহিত সাউ পিতার নাম: মনোজ সাউ বাড়ির নং : এন0167 বয়স : 23 লিঙ্গ : পুরুষ	IEP2452282 ফটো উপলব্ধ	668 নাম : প্রীতি কুমারী সাউ পিতার নাম: মনজ সাউ বাড়ির নং : এন0167 বয়স : 26 লিঙ্গ : মহিলা	IEP2452258 ফটো উপলব্ধ	669 নাম : আশাদেবী সাউ স্বামীর নাম: মনোজ সাউ বাড়ির নং : n0167 বয়স : 50 লিঙ্গ : মহিলা	WB/38/257/330402 ফটো উপলব্ধ
670 নাম : প্রিতম কুমার সাউ পিতার নাম: মনোজ কুমার সাউ বাড়ির নং : n0167 বয়স : 31 লিঙ্গ : পুরুষ	IEP1693449 ফটো উপলব্ধ	671 নাম : অমর চন্দ্র সাধু খাঁ পিতার নাম: নিতাই চন্দ্র সাধু খাঁ বাড়ির নং : n0214 বয়স : 59 লিঙ্গ : পুরুষ	KJY1353549 ফটো উপলব্ধ	672 নাম : সৌরদীপ সাধুখাঁ পিতার নাম: অমর সাধুখাঁ বাড়ির নং : n0214 বয়স : 33 লিঙ্গ : পুরুষ	IEP1439686 ফটো উপলব্ধ
673 নাম : অনুরাধা সাধু খাঁ স্বামীর নাম: অমর চন্দ্র সাধু খাঁ বাড়ির নং : n0214 বয়স : 56 লিঙ্গ : মহিলা	KJY2830255 ফটো উপলব্ধ	674 নাম : সুবর্ণা সামন্ত পিতার নাম: সুরত সামন্ত বাড়ির নং : n0009 বয়স : 27 লিঙ্গ : মহিলা	IEP2077345 ফটো উপলব্ধ	675 নাম : অমরজিত সিং সালুজা পিতার নাম: দলজিৎ সিংই সালুজা বাড়ির নং : অরবিন্দ নগর বয়স : 64 লিঙ্গ : পুরুষ	IEP2778850 ফটো উপলব্ধ
676 নাম : জগজিত কাউর সালুজা স্বামীর নাম: অমরজিৎ সিং সালুজা বাড়ির নং : n0321 বয়স : 58 লিঙ্গ : মহিলা	WB/38/257/309530 ফটো উপলব্ধ	677 নাম : মঞ্জু সাহা পিতার নাম: সবুজ কান্তি সাহা বাড়ির নং : নং50 বয়স : 50 লিঙ্গ : মহিলা	IEP0818161 ফটো উপলব্ধ	678 নাম : সবুজবরন সাহা পিতার নাম: বীরেশ্বর সাহা বাড়ির নং : নং 51 বয়স : 59 লিঙ্গ : পুরুষ	WB/38/257/309585 ফটো উপলব্ধ
679 নাম : সুস্মিতা সাহা পিতার নাম: সবুজ কান্তি সাহা বাড়ির নং : ওয়ার্ড নং 103 বয়স : 21 লিঙ্গ : মহিলা	IEP2723914 ফটো উপলব্ধ	680 নাম : অরুণজয় সিং পিতার নাম: রামচন্দ্র সিং বাড়ির নং : n0163 বয়স : 44 লিঙ্গ : পুরুষ	KJY2574044 ফটো উপলব্ধ	681 নাম : সুরিন্দর কোঁর স্বামীর নাম: সারদুল সিং বাড়ির নং : নং854 বয়স : 64 লিঙ্গ : মহিলা	IEP2453827 ফটো উপলব্ধ
682 নাম : সিউ প্রসাদ সিং স্বামীর নাম: সিউ সিংই বাড়ির নং : এন00153 বয়স : 23 লিঙ্গ : পুরুষ	IEP2622595 ফটো উপলব্ধ	683 নাম : দিপক সিং পিতার নাম: সিউ প্রসাদ সিং বাড়ির নং : n0163 বয়স : 23 লিঙ্গ : পুরুষ	IEP2031508 ফটো উপলব্ধ	684 নাম : শোভা সিং স্বামীর নাম: দীপক সিং বাড়ির নং : এন00153 বয়স : 23 লিঙ্গ : মহিলা	IEP2077311 ফটো উপলব্ধ



685 নাম : অঞ্জলি সিং পিতার নাম : কামেশ্বর সিং বাড়ির নং : n0184 বয়স : 35 লিঙ্গ : মহিলা	IEP2031516 ফটো উপলব্ধ	686 নাম : সরডল সিং পিতার নাম : সিয়ান মেহর সিং বাড়ির নং : n0145 বয়স : 33 লিঙ্গ : পুরুষ	WB/38/257/177573 ফটো উপলব্ধ	687 নাম : মীনা সিং পিতার নাম : রামাশংকর সিং বাড়ির নং : n0172 বয়স : 56 লিঙ্গ : মহিলা	KJY1284967 ফটো উপলব্ধ
688 নাম : অশোক কুমার সিং পিতার নাম : গয়া প্রসাদ সিং বাড়ির নং : n0152 বয়স : 47 লিঙ্গ : পুরুষ	IEP1693456 ফটো উপলব্ধ	689 নাম : অনিতা সিং স্বামীর নাম : অশোক সিং বাড়ির নং : n0152 বয়স : 44 লিঙ্গ : মহিলা	KJY2574069 ফটো উপলব্ধ	690 নাম : সবীতা সিং স্বামীর নাম : রঞ্জয় সিং বাড়ির নং : n0163 বয়স : 37 লিঙ্গ : মহিলা	IEP1188127 ফটো উপলব্ধ
691 নাম : চাঁদমুর্তি দেবী স্বামীর নাম : গয়া সিং বাড়ির নং : n0152 বয়স : 64 লিঙ্গ : মহিলা	IEP2595239 ফটো উপলব্ধ	692 নাম : পমিা দেবী স্বামীর নাম : পিঙ্কু কুমার সিংহ বাড়ির নং : n0168 বয়স : 35 লিঙ্গ : মহিলা	IEP1830637 ফটো উপলব্ধ	693 নাম : পাণ্ডু কুমার সিং পিতার নাম : অজিত কুমার সিং বাড়ির নং : n0215 বয়স : 29 লিঙ্গ : পুরুষ	IEP1068949 ফটো উপলব্ধ
694 নাম : এরিয়ান কুমার সিং পিতার নাম : কৃষ্ণ সিং বাড়ির নং : এন-00-পী-153 বয়স : 22 লিঙ্গ : পুরুষ	IEP2622264 ফটো উপলব্ধ	695 নাম : অজিত কুমার সিং পিতার নাম : বনসি সিং বাড়ির নং : n0215 বয়স : 69 লিঙ্গ : পুরুষ	KJY3235983 ফটো উপলব্ধ	696 নাম : দুর্গেশ কুমার সিং পিতার নাম : বাবুধন সিং বাড়ির নং : n0205 বয়স : 30 লিঙ্গ : পুরুষ	IEP1693464 ফটো উপলব্ধ
697 নাম : বারফাদেবী সিং স্বামীর নাম : বাবুধন সিং বাড়ির নং : n0205 বয়স : 56 লিঙ্গ : মহিলা	WB/38/257/330537 ফটো উপলব্ধ	698 নাম : বাবুধন সিং পিতার নাম : শ্রীদীনানাথ সিং বাড়ির নং : n0205 বয়স : 62 লিঙ্গ : পুরুষ	WB/38/257/330499 ফটো উপলব্ধ	699 নাম : ধরমশিলা সিং স্বামীর নাম : লাল বাহাদুর সিং বাড়ির নং : n0221 বয়স : 38 লিঙ্গ : মহিলা	WB/38/257/138109 ফটো উপলব্ধ
700 নাম : রাজেন্দ্র কুমার সিং পিতার নাম : মহেন্দ্র সিং বাড়ির নং : n0184 বয়স : 59 লিঙ্গ : পুরুষ	IEP1439652 ফটো উপলব্ধ	701 নাম : মঞ্জু সিং স্বামীর নাম : মহেন্দ্র সিং বাড়ির নং : n0184 বয়স : 59 লিঙ্গ : মহিলা	WB/38/257/330660 ফটো উপলব্ধ	702 নাম : পাণ্ডু কুমার সিং পিতার নাম : রামেশ্বর কুমার সিং বাড়ির নং : n0168 বয়স : 37 লিঙ্গ : পুরুষ	KJY3236023 ফটো উপলব্ধ
703 নাম : অদিত্য কুমার সিং পিতার নাম : রামশঙ্কর সিং বাড়ির নং : n0172 বয়স : 35 লিঙ্গ : পুরুষ	IEP1188135 ফটো উপলব্ধ	704 নাম : যশপাল সিং পিতার নাম : সরডল সিং বাড়ির নং : n0145 বয়স : 33 লিঙ্গ : পুরুষ	KJY2290245 ফটো উপলব্ধ	705 নাম : হরদীপ দেবী স্বামীর নাম : যশপাল সিং বাড়ির নং : n0145 বয়স : 33 লিঙ্গ : মহিলা	IEP1970003 ফটো উপলব্ধ
Q 706 নাম : নিখিল সিং পিতার নাম : আমেরিকা সিং বাড়ির নং : বয়স : 47 লিঙ্গ : পুরুষ	IEP1970045 ফটো উপলব্ধ	707 নাম : মঞ্জু সিং পিতার নাম : দেবী লাল মুর্মু বাড়ির নং : n0295 বয়স : 43 লিঙ্গ : মহিলা	IEP1970029 ফটো উপলব্ধ	708 নাম : জনেন্দ্র কুমার সিং পিতার নাম : জনাদিন প্রসাদ সিং বাড়ির নং : n0155 বয়স : 63 লিঙ্গ : পুরুষ	IEP2077469 ফটো উপলব্ধ
709 নাম : জনার্দন প্রসাদ সিং পিতার নাম : হিটন প্রসাদ সিং বাড়ির নং : n0183 বয়স : 63 লিঙ্গ : পুরুষ	IEP2077444 ফটো উপলব্ধ	710 নাম : ছোটেলাল সিং পিতার নাম : গয়াপ্রসাদ সিং বাড়ির নং : n0152 বয়স : 34 লিঙ্গ : পুরুষ	IEP1188101 ফটো উপলব্ধ	711 নাম : গয়া সিং পিতার নাম : দীননাথ সিং বাড়ির নং : n0152 বয়স : 75 লিঙ্গ : পুরুষ	WB/38/257/330019 ফটো উপলব্ধ
712 নাম : রামেশ্বর সিংহ পিতার নাম : রামচন্দ্র সিংহ বাড়ির নং : n0168 বয়স : 70 লিঙ্গ : পুরুষ	IEP2781482 ফটো উপলব্ধ	713 নাম : কৃষ্ণা সিং পিতার নাম : রামচন্দ্র সিং বাড়ির নং : n0168 বয়স : 51 লিঙ্গ : পুরুষ	WB/38/257/138596 ফটো উপলব্ধ	714 নাম : পুষ্পা সিং স্বামীর নাম : কৃষ্ণা সিং বাড়ির নং : n0168 বয়স : 44 লিঙ্গ : মহিলা	KJY2014801 ফটো উপলব্ধ



715	IEP2771079
নাম : পুষ্পা সিং পিতার নাম: রামেশ্বর সিং বাড়ির নং : n0168 বয়স : 58 লিঙ্গ : মহিলা	ফটো উপলব্ধ

716	KJY2575165
নাম : পিন্তু কুমার সিংহ পিতার নাম: রামেশ্বর সিংহ বাড়ির নং : n0168 বয়স : 40 লিঙ্গ : পুরুষ	ফটো উপলব্ধ

717	KJY1284975
নাম : রামাশংকর সিং পিতার নাম: অধিকলাল সিং বাড়ির নং : n0172 বয়স : 59 লিঙ্গ : পুরুষ	ফটো উপলব্ধ

718	IEP1210657
নাম : রৌনকজীত সিংহ সালুজা পিতার নাম: অমরজিৎ সিংহ সালুজা বাড়ির নং : অরবিন্দ নগর বয়স : 35 লিঙ্গ : পুরুষ	ফটো উপলব্ধ

719	KJY2851038
নাম : সুখবিন্দর সিং সালুজা পিতার নাম: অমরজিৎ সিং সালুজা বাড়ির নং : n0324 বয়স : 38 লিঙ্গ : পুরুষ	ফটো উপলব্ধ

720	WB/38/257/390254
নাম : প্রনতি হাজরা স্বামীর নাম: বলরাম হাজরা বাড়ির নং : n0220 বয়স : 69 লিঙ্গ : মহিলা	ফটো উপলব্ধ

721	IEP2761294
নাম : সন্তোষ কুমার সিং অন্যান্য: অনিল কুমার সিং বাড়ির নং : বিড়লা গেট বয়স : 45 লিঙ্গ : পুরুষ	ফটো উপলব্ধ

Q 722	IEP2780591
নাম : বৃদ্ধি গোয়েল পিতার নাম: সঞ্জীব কুমার গোয়েল বাড়ির নং : বিড়লা রোড বয়স : 19 লিঙ্গ : মহিলা	ফটো উপলব্ধ

723	ZSG0424929
নাম : প্রতিমা রজক স্বামীর নাম: স্বপন রজক বাড়ির নং : দ-1 কিষণ কুঞ্জ ব্লক-দ বয়স : 39 লিঙ্গ : মহিলা	ফটো উপলব্ধ

724	ZSG2426567
নাম : সৌভিক রজক পিতার নাম: স্বপন রজক বাড়ির নং : কিষণ কুঞ্জ নন্দ নগরী ব্লক-দ1 বয়স : 23 লিঙ্গ : পুরুষ	ফটো উপলব্ধ



725	1	IEP2795581	নাম : কোয়েল সরকার পিতার নাম: মনোরঞ্জন সরকার বাড়ির নং : কুলটা বিড়লা রোড, অরবিন্দ নগর বয়স : 19 লিঙ্গ : মহিলা	ফটো উপলব্ধ
726	1	IEP2795540	নাম : প্রিয়াঙ্কা গুপ্তা পিতার নাম: রাম শংকর গুপ্তা বাড়ির নং : সাই শংকর নিবাস বয়স : 27 লিঙ্গ : মহিলা	ফটো উপলব্ধ
727	2	HXF2149177	নাম : কম্পনা গোলুই পিতার নাম: রবীন মাজি বাড়ির নং : ওয়ার্ড নং 103 বয়স : 39 লিঙ্গ : মহিলা	ফটো উপলব্ধ
728	1	IEP2798502	নাম : প্রশান্ত মিশ্র পিতার নাম: কমলেশ কুমার মিশ্র বাড়ির নং : সুখদা নিবাস বয়স : 31 লিঙ্গ : পুরুষ	ফটো উপলব্ধ
729	1	IEP2798510	নাম : মীতিকা প্রামাণিক পিতার নাম: চন্দু নাথ প্রামাণিক বাড়ির নং : কুলটা বয়স : 18 লিঙ্গ : মহিলা	ফটো উপলব্ধ
730	1	IEP2800159	নাম : স্নিদ্ধা গোস্বামী পিতার নাম: ফাল্গুনী গোস্বামী বাড়ির নং : 34 বয়স : 20 লিঙ্গ : মহিলা	ফটো উপলব্ধ
731	1	IEP2799963	নাম : বিজয় শর্মা পিতার নাম: পুরন শর্মা বাড়ির নং : 01 বয়স : 33 লিঙ্গ : পুরুষ	ফটো উপলব্ধ
732	1	IEP2799922	নাম : ইশিকা গুপ্তা মায়ের নাম: স্বত গুপ্তা বাড়ির নং : অরবিন্দ নগর বয়স : 21 লিঙ্গ : মহিলা	ফটো উপলব্ধ
733	1	IEP2800324	নাম : শ্রীজিতা ঘোষ পিতার নাম: সৌমেন ঘোষ বাড়ির নং : অনুকূল আশ্রম, বয়স : 18 লিঙ্গ : মহিলা	ফটো উপলব্ধ

1- সংযোজন তালিকা 2 (28-02-2026 06-04-2026)

734	2	IEP2806503	ফটো উপলব্ধ	735	1	IEP2806537	ফটো উপলব্ধ	736	1	IEP2806974	ফটো উপলব্ধ
নাম : ভোলা যাদব পিতার নাম: রামসরন যাদব বাড়ির নং : বিড়লা গেট, কেশুরাম ফ্যাক্টরি বয়স : 66 লিঙ্গ : পুরুষ				নাম : কোমল যাদব পিতার নাম: সন্তোষ কুমার যাদব বাড়ির নং : কুলটা বিড়লা রোড বয়স : 22 লিঙ্গ : মহিলা				নাম : সাকেত গধ্যান মায়ের নাম: রেখা গদধ্যান বাড়ির নং : শারদা নিবাস বয়স : 26 লিঙ্গ : পুরুষ			
737	2	IEP2807915	ফটো উপলব্ধ	738	2	IEP2808673	ফটো উপলব্ধ	739	2	IEP2808756	ফটো উপলব্ধ
নাম : খুশি কুমারী যাদব পিতার নাম: সন্তোষ যাদব বাড়ির নং : বিড়লা গেট বয়স : 20 লিঙ্গ : মহিলা				নাম : সরিতা সিং স্বামীর নাম: সঞ্জয় সিং বাড়ির নং : বিড়লা গেট বয়স : 44 লিঙ্গ : মহিলা				নাম : সঞ্জীব কুমার গোয়েল অন্যান্য: উমা দেবী গোয়েল বাড়ির নং : মাহাদুর্গা ভবন বয়স : 44 লিঙ্গ : পুরুষ			
740	1	IEP2809499	ফটো উপলব্ধ	741	2	IEP2812535	ফটো উপলব্ধ	742	1	IEP2814622	ফটো উপলব্ধ
নাম : অনন্ত ব্যানার্জী পিতার নাম: জয়ন্ত ব্যানার্জী বাড়ির নং : নীঅর পোস্ট ওফিস বয়স : 18 লিঙ্গ : পুরুষ				নাম : বৃদ্ধি গোয়েল মায়ের নাম: উমা দেবী গোয়েল বাড়ির নং : মাহাদুর্গা ভবন বয়স : 19 লিঙ্গ : মহিলা				নাম : সিমরান প্রসাদ পিতার নাম: শ্যামু প্রসাদ বাড়ির নং : ওয়ার্ড নং 103 বয়স : 20 লিঙ্গ : মহিলা			
743	1	IEP2816874	ফটো উপলব্ধ	744	2	IEP2816312	ফটো উপলব্ধ				
নাম : নিধি মিশ্র পিতার নাম: নবীন মিশ্র বাড়ির নং : বিড়লা রোড বয়স : 23 লিঙ্গ : মহিলা				নাম : মুকেশ মন্ডল পিতার নাম: মাধব মন্ডল বাড়ির নং : এল.সি মোরে বয়স : 21 লিঙ্গ : পুরুষ							

নির্বাচক সংখ্যার সারসংক্ষেপ :

A) নির্বাচকের সংখ্যা :

	নির্বাচক তালিকার প্রকৃতি	নির্বাচক তালিকার পরিচিতি :	নির্বাচকের সংখ্যা :				
			পুরুষ	মহিলা	তৃতীয় লিঙ্গ	মোট	
I	মূল তালিকা	মূল তালিকা	বিশেষ নিবিড় সংশোধন ২০২৬ এর চূড়ান্ত ভোটার তালিকার সহিত 06-04-2026 তারিখ অবধি সংশোধিত নির্বাচক তালিকা	383	341	0	724
II	1- সংযোজন তালিকা	সংযোজনী 1	বিশেষ সংক্ষিপ্ত সংশোধন 2026	2	7	0	9
		সংযোজনী 2	ধারাবাহিক সংশোধন 2026	5	6	0	11
			মোট	7	13	0	20
III	2- বিয়োজন তালিকা	সংযোজনী 1	বিশেষ সংক্ষিপ্ত সংশোধন 2026	11	9	0	20
		সংযোজনী 2	ধারাবাহিক সংশোধন 2026	0	0	0	0
			মোট	11	9	0	20
IV	'লিঙ্গ ক্ষেত্রের' পরিবর্তনের কারণে পার্থক্য			0	0	0	0
V	বিচারপ্রক্রিয়ার অধীনস্থ			0	0	0	0
VI	বিচার বিভাগীয় আধিকারিক কর্তৃক বিচারপূর্বক নিষ্পত্তির পর বিয়োজিত			36	32	0	68
নির্বাচকের মোট সংখ্যা (I+II-III+IV-V-VI)				343	313	0	656

B) ক্রটি সংশোধনের সংখ্যা :

নির্বাচক তালিকার প্রকৃতি	নির্বাচক তালিকার পরিচিতি :	ক্রটি সংশোধনের সংখ্যা :
সংযোজনী 1	বিশেষ সংক্ষিপ্ত সংশোধন 2026	1
সংযোজনী 2	ধারাবাহিক সংশোধন 2026	0
	মোট	1

নির্বাচক নিবন্ধন আধিকারিকের স্বাক্ষর

E-মৃত, S-স্থানান্তরিত, R-একাধিকবার অন্তর্ভুক্ত, M-নিখোঁজ, Q-যোগ্য নহে