



নির্বাচক তালিকা 2026 S25 পশ্চিমবঙ্গ

বিধানসভা নির্বাচনক্ষেত্রের নং, নাম ও সংরক্ষণের স্থিতি : 282 - কুলটি (সাধারণ)		অংশ নং : 163																			
বিধানসভা নির্বাচনক্ষেত্রটি যে লোকসভা নির্বাচনক্ষেত্রের / ক্ষেত্রসমূহের অন্তর্ভুক্ত তার নং, নাম ও সংরক্ষণ স্থিতি : 40 - আসানসোল (সাধারণ)																					
1. সংশোধনের পূর্ণ বিবরণ																					
সংশোধনের বৎসর :	2026	নির্বাচক তালিকার পরিচিতি : বিশেষ নিবিড় সংশোধন ২০২৬ এর চূড়ান্ত ভোটার তালিকার সহিত 06-04-2026 তারিখ অবধি সংশোধিত নির্বাচক তালিকা																			
ভিত্তি তারিখ :	01-01-2026																				
সংশোধনের প্রকৃতি :	ধারাবাহিক সংশোধন 2026																				
প্রকাশনার তারিখ :	06-04-2026																				
2. অংশ ও নির্বাচনী এলাকার পূর্ণ বিবরণ :																					
অংশের ভাগ নং ও নাম :																					
1-মুচিপাড়া	<table style="width: 100%; border-collapse: collapse;"> <tr> <td style="width: 50%;">প্রধান শহর/গ্রাম</td> <td>: আসানসোল পৌরনিগম</td> </tr> <tr> <td>ওয়ার্ড</td> <td>: ১০২</td> </tr> <tr> <td>থানা</td> <td>: কুলটি</td> </tr> <tr> <td>গ্রাম পঞ্চগয়েত</td> <td>:</td> </tr> <tr> <td>ব্লক</td> <td>:</td> </tr> <tr> <td>মহকুমা</td> <td>: আসানসোল সদর</td> </tr> <tr> <td>জেলা</td> <td>: পশ্চিম বর্ধমান</td> </tr> <tr> <td>পিন</td> <td>: 713333</td> </tr> </table>					প্রধান শহর/গ্রাম	: আসানসোল পৌরনিগম	ওয়ার্ড	: ১০২	থানা	: কুলটি	গ্রাম পঞ্চগয়েত	:	ব্লক	:	মহকুমা	: আসানসোল সদর	জেলা	: পশ্চিম বর্ধমান	পিন	: 713333
প্রধান শহর/গ্রাম						: আসানসোল পৌরনিগম															
ওয়ার্ড						: ১০২															
থানা						: কুলটি															
গ্রাম পঞ্চগয়েত	:																				
ব্লক	:																				
মহকুমা	: আসানসোল সদর																				
জেলা	: পশ্চিম বর্ধমান																				
পিন	: 713333																				
2-সড়পথার																					
3-৩ নং লাইন ধার																					
4-পানকিয়ারা																					
3. ভোট গ্রহন কেন্দ্রের পূর্ণ বিবরণ :																					
ভোট গ্রহন কেন্দ্রের নং, নাম :	ভোট গ্রহন কেন্দ্রের শ্রেণী :		শহরাঞ্চল																		
163 - ছোটো খেমো প্রাইমারি স্কুল	এই অংশে সহায়ক ভোটগ্রহন কেন্দ্রের সংখ্যা		0																		
ভোট গ্রহন কেন্দ্রের ঠিকানা :	:																				
ছোটো খেমো প্রাইমারি স্কুল, রুম-২, ছোটোখেমো																					
4. নির্বাচকের সংখ্যা :																					
প্রথম ক্রমিক নং	শেষ ক্রমিক নং	মোট সংখ্যা																			
		পুরুষ	মহিলা	তৃতীয় লিঙ্গ	মোট																
1	574	284	265	0	549																

নির্বাচক নিবন্ধন আধিকারিকের স্বাক্ষর

Nazri Naksha

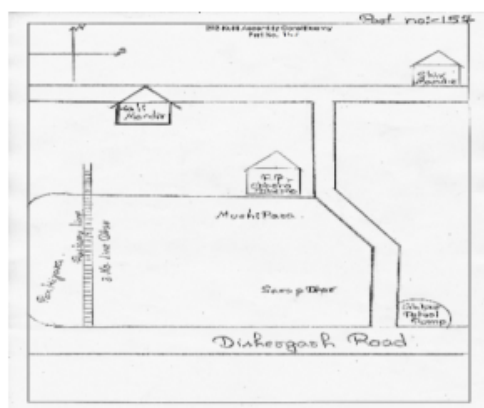

Google Map View

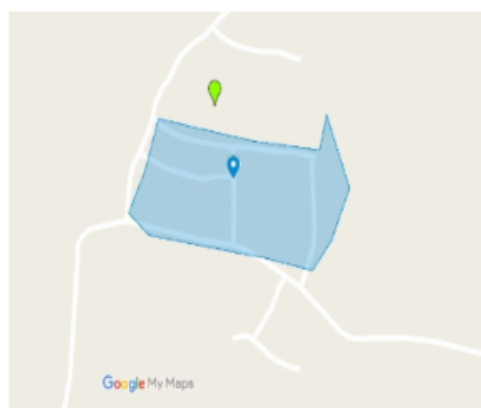

Polling Station Building Front View



Polling Station Front View



Cad View

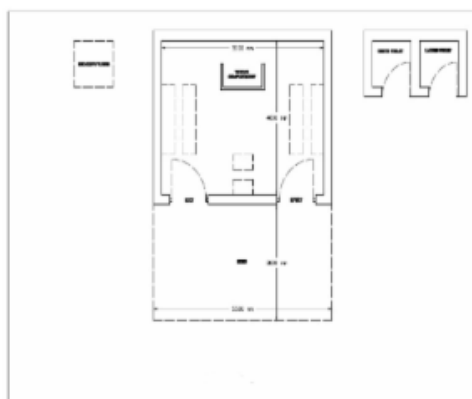

Key MAP View



বিধানসভা নির্বাচনকেন্দ্রের নং, নাম : 282-কুলটি
ভাগ নং, নাম : 1-মুচিপাড়া

1 নাম : আশা দেবী স্বামীর নাম: ভৌদা দোষাদ বাড়ির নং : n0243 বয়স : 39 লিঙ্গ : মহিলা	IEP1832997 ফটো উপলব্ধ	2 নাম : আকাশ পাশোয়ান স্বামীর নাম: আশা দেবী বাড়ির নং : এন0243 বয়স : 24 লিঙ্গ : পুরুষ	IEP2490621 ফটো উপলব্ধ	3 নাম : আলিয়া ফি.রোদাস স্বামীর নাম: মনজুর আনসারি বাড়ির নং : বয়স : 35 লিঙ্গ : মহিলা	IEP2225688 ফটো উপলব্ধ
4 নাম : মোহাম্মদ মকবুল আনসারি পিতার নাম: দোস্ত মোহাম্মদ আনসারি বাড়ির নং : n0105 বয়স : 36 লিঙ্গ : পুরুষ	IEP1320357 ফটো উপলব্ধ	5 নাম : সামা পরবিন স্বামীর নাম: মহঃ মনসুর আনসারী বাড়ির নং : n0105 বয়স : 31 লিঙ্গ : মহিলা	IEP1568195 ফটো উপলব্ধ	6 নাম : মহঃ মনসুর আনসারী পিতার নাম: দোস্ত মোহাম্মদ আনসারী বাড়ির নং : n0105 বয়স : 41 লিঙ্গ : পুরুষ	IEP1320340 ফটো উপলব্ধ
7 নাম : দোস্ত মোহাম্মদ আনসারী পিতার নাম: সিদ্দিক আনসারী বাড়ির নং : n0105 বয়স : 81 লিঙ্গ : পুরুষ	WB/38/257/411627 ফটো উপলব্ধ	8 নাম : মহঃ মনজুর আনসারী পিতার নাম: দোস্ত মহঃ আনসারী বাড়ির নং : n0105 বয়স : 35 লিঙ্গ : পুরুষ	IEP1190750 ফটো উপলব্ধ	9 নাম : নুরি পারভীন স্বামীর নাম: মকসুদ আনসারী বাড়ির নং : n0105 বয়স : 44 লিঙ্গ : মহিলা	IEP1972371 ফটো উপলব্ধ
10 নাম : মোহাম্মদ মকসুদ আনসারি পিতার নাম: দোস্ত মোহাম্মদ আনসারি বাড়ির নং : মুচিপাড়া বয়স : 53 লিঙ্গ : পুরুষ	KJY2502565 ফটো উপলব্ধ	11 নাম : শঙ্কর কুমার পিতার নাম: ফকিরা কুমার বাড়ির নং : N00 বয়স : 55 লিঙ্গ : পুরুষ	IEP1753078 ফটো উপলব্ধ	12 নাম : সানি কুমার পিতার নাম: উমেশ প্রসাদ বাড়ির নং : এন0131 বয়স : 22 লিঙ্গ : পুরুষ	IEP2549681 ফটো উপলব্ধ
13 নাম : কাজল কুমারী স্বামীর নাম: অরুণ পাশোয়ান বাড়ির নং : এন000 পী-160 বয়স : 26 লিঙ্গ : মহিলা	IEP2549434 ফটো উপলব্ধ	14 নাম : সনম খাতুন পিতার নাম: সামসুদ্দিন আনসারি বাড়ির নং : এন000 পী-160 বয়স : 22 লিঙ্গ : মহিলা	IEP2544062 ফটো উপলব্ধ	15 নাম : মুসকান খাতুন পিতার নাম: মহঃ ফকরুদ্দীন আনসারি বাড়ির নং : এন000/পী-160 বয়স : 26 লিঙ্গ : মহিলা	IEP2549780 ফটো উপলব্ধ
16 নাম : তরল্লম খানম স্বামীর নাম: জাভেদ আনসারি বাড়ির নং : এন000/পী-160 বয়স : 28 লিঙ্গ : মহিলা	IEP2550267 ফটো উপলব্ধ	17 নাম : অমিত চৌহান পিতার নাম: বুদ্ধদেব চৌহান বাড়ির নং : এন001 বয়স : 23 লিঙ্গ : পুরুষ	IEP2473916 ফটো উপলব্ধ	18 নাম : টুঙ্গা বাউরি স্বামীর নাম: দিলীপ বাউরি বাড়ির নং : N0096 বয়স : 32 লিঙ্গ : মহিলা	IEP2374296 ফটো উপলব্ধ
19 নাম : ইলা খান্দার স্বামীর নাম: তরুন খান্দার বাড়ির নং : n0096 বয়স : 42 লিঙ্গ : মহিলা	KJY3152659 ফটো উপলব্ধ	20 নাম : উমা খান্দার স্বামীর নাম: নিতাই খান্দার বাড়ির নং : n0096 বয়স : 32 লিঙ্গ : মহিলা	IEP1695295 ফটো উপলব্ধ	21 নাম : তরুণ খান্দার পিতার নাম: ফটিক খান্দার বাড়ির নং : n0096 বয়স : 51 লিঙ্গ : পুরুষ	WB/38/257/411306 ফটো উপলব্ধ
22 নাম : গুলাপী খান্দার স্বামীর নাম: ফটিক খান্দার বাড়ির নং : n0096 বয়স : 72 লিঙ্গ : মহিলা	WB/38/257/411283 ফটো উপলব্ধ	23 নাম : ফটিক খান্দার পিতার নাম: মতিলাল খান্দার বাড়ির নং : n0096 বয়স : 78 লিঙ্গ : পুরুষ	WB/38/257/411592 ফটো উপলব্ধ	24 নাম : নিতাই খান্দার পিতার নাম: ফটিক খান্দার বাড়ির নং : n0096 বয়স : 39 লিঙ্গ : পুরুষ	KJY3151958 ফটো উপলব্ধ
25 নাম : গাঙ্গুয়া পাশমান পিতার নাম: আকুল পাশমান বাড়ির নং : n0101 বয়স : 57 লিঙ্গ : পুরুষ	WB/38/257/411116 ফটো উপলব্ধ	26 নাম : গুড়ীয়া পাশমান স্বামীর নাম: কানাইয়া পাশমান বাড়ির নং : n0101 বয়স : 44 লিঙ্গ : মহিলা	KJY2502714 ফটো উপলব্ধ	27 নাম : কানাইয়া পাশমান পিতার নাম: আকুল পাশমান বাড়ির নং : n0101 বয়স : 52 লিঙ্গ : পুরুষ	WB/38/257/411450 ফটো উপলব্ধ
28 নাম : মাধুরী দুসাদ স্বামীর নাম: আকুল দুসাদ বাড়ির নং : n0101 বয়স : 66 লিঙ্গ : মহিলা	IEP2782530 ফটো উপলব্ধ	29 নাম : বুবাই দুসাদ পিতার নাম: হুরুয়া দুসাদ বাড়ির নং : ডট বয়স : 25 লিঙ্গ : পুরুষ	IEP2328631 ফটো উপলব্ধ	30 নাম : দীপালী দুসাদ স্বামীর নাম: হুরুয়া দুসাদ বাড়ির নং : ডট বয়স : 25 লিঙ্গ : মহিলা	IEP2328649 ফটো উপলব্ধ

Deleted After
Application by
Judicial Officers

বিধানসভা নির্বাচনকেন্দ্রের নং, নাম : 282-কুলটি
ভাগ নং, নাম : 1-মুচিপাড়া

31 নাম : গণেশ পাশোয়ান পিতার নাম : বাসু পাশোয়ান বাড়ির নং : n0101 বয়স : 28 লিঙ্গ : পুরুষ	IEP1972413 ফটো উপলব্ধ	32 নাম : অরুণ পাশোয়ান পিতার নাম : গাঙ্গুয়া পাশোয়ান বাড়ির নং : n0101 বয়স : 28 লিঙ্গ : পুরুষ	IEP1972363 ফটো উপলব্ধ	33 নাম : সেমন্তী পাশোয়ান স্বামীর নাম : গাঙ্গুয়া পাশোয়ান বাড়ির নং : n0101 বয়স : 51 লিঙ্গ : মহিলা	WB/38/257/411556 ফটো উপলব্ধ
34 নাম : বাসু পাশোয়ান পিতার নাম : হরু পাশোয়ান বাড়ির নং : n0101 বয়স : 28 লিঙ্গ : পুরুষ	IEP1832971 ফটো উপলব্ধ	35 নাম : রেখা পাশোয়ান স্বামীর নাম : বাসু পাশোয়ান বাড়ির নং : n0101 বয়স : 42 লিঙ্গ : মহিলা	IEP1320373 ফটো উপলব্ধ	36 নাম : অশোক দুসাদ পিতার নাম : অকুল পাশোয়ান বাড়ির নং : n0101 বয়স : 39 লিঙ্গ : পুরুষ	IEP1320381 ফটো উপলব্ধ
37 নাম : সিমরন দেবি স্বামীর নাম : অশোক দুসাদ বাড়ির নং : বয়স : 29 লিঙ্গ : মহিলা	IEP2183531 ফটো উপলব্ধ	38 নাম : পার্বতী দেবী স্বামীর নাম : হররাম সাও বাড়ির নং : এন0090 বয়স : 46 লিঙ্গ : মহিলা	IEP2549640 ফটো উপলব্ধ	39 নাম : রীনা দেবী স্বামীর নাম : ধরমদেও পাসয়ান বাড়ির নং : এন000/পী-160 বয়স : 34 লিঙ্গ : মহিলা	IEP2548774 ফটো উপলব্ধ
40 নাম : সীমা দেবী স্বামীর নাম : বটেশ্বর প্রসাদ বাড়ির নং : এন000 পী-160 বয়স : 36 লিঙ্গ : মহিলা	IEP2542769 ফটো উপলব্ধ	41 নাম : ভোদা দোষাদ পিতার নাম : দুর্গা দোষাদ বাড়ির নং : n0100 বয়স : 44 লিঙ্গ : পুরুষ	KJY2958007 ফটো উপলব্ধ	42 নাম : অলকা দোষাদ স্বামীর নাম : মোহন দোষাদ বাড়ির নং : n0100 বয়স : 58 লিঙ্গ : মহিলা	WB/38/257/411464 ফটো উপলব্ধ
43 নাম : হরুয়া দোষাদ পিতার নাম : বিনুয়া দোষাদ বাড়ির নং : n0099 বয়স : 76 লিঙ্গ : পুরুষ	WB/38/257/411187 ফটো উপলব্ধ	44 নাম : রীনা দেবী পাসমান স্বামীর নাম : সোহন পাসমান বাড়ির নং : n0100 বয়স : 35 লিঙ্গ : মহিলা	IEP1832948 ফটো উপলব্ধ	45 নাম : সোহন পাশোয়ান পিতার নাম : ভোদা দোষাদ বাড়ির নং : n0100 বয়স : 39 লিঙ্গ : পুরুষ	IEP1759786 ফটো উপলব্ধ
46 নাম : নাজ পরবিন পিতার নাম : সামসুদ্দিন আনসারি বাড়ির নং : এন000 পী-160 বয়স : 24 লিঙ্গ : মহিলা	IEP2543957 ফটো উপলব্ধ	47 নাম : রামখিলাবন প্রসাদ পিতার নাম : দোমান প্রসাদ বাড়ির নং : এন000 পী-160 বয়স : 78 লিঙ্গ : পুরুষ	IEP2544229 ফটো উপলব্ধ	48 নাম : সজনি দেবী প্রসাদ স্বামীর নাম : উমেশকুমার প্রসাদ বাড়ির নং : এন000 পী-160 বয়স : 30 লিঙ্গ : মহিলা	IEP2542736 ফটো উপলব্ধ
49 নাম : জোয়ন্তী প্রসাদ স্বামীর নাম : রামখিলাবন প্রসাদ বাড়ির নং : এন000 পী-160 বয়স : 66 লিঙ্গ : মহিলা	IEP2544161 ফটো উপলব্ধ	50 নাম : উমেশ কুমার প্রসাদ অন্যান্য : জেমিনি পাসমান বাড়ির নং : এন000 পী-160 বয়স : 39 লিঙ্গ : পুরুষ	IEP2549285 ফটো উপলব্ধ	51 নাম : বটেশ্বর প্রসাদ পিতার নাম : রামখিলাবন প্রসাদ বাড়ির নং : এন000 পী-160 বয়স : 46 লিঙ্গ : পুরুষ	IEP2542835 ফটো উপলব্ধ
52 নাম : দিলীপ পাশোয়ান পিতার নাম : বাসুদেব পাশোয়ান বাড়ির নং : n0097 বয়স : 56 লিঙ্গ : পুরুষ	WB/38/257/411406 ফটো উপলব্ধ	53 নাম : সরিতা পাশোয়ান স্বামীর নাম : নরেশ পাশোয়ান বাড়ির নং : n0098 বয়স : 44 লিঙ্গ : মহিলা	KJY2958064 ফটো উপলব্ধ	54 নাম : নরেশ পাশোয়ান পিতার নাম : সহদেব পাশোয়ান বাড়ির নং : n0098 বয়স : 51 লিঙ্গ : পুরুষ	WB/38/257/411557 ফটো উপলব্ধ
55 নাম : অনিল পাশোয়ান পিতার নাম : সুকদেব পাশোয়ান বাড়ির নং : n0097 বয়স : 32 লিঙ্গ : পুরুষ	IEP1568278 ফটো উপলব্ধ	56 নাম : দীপক পাশোয়ান মায়ের নাম : সুমিত্রা পাশোয়ান বাড়ির নং : n0097 বয়স : 33 লিঙ্গ : পুরুষ	IEP1695311 ফটো উপলব্ধ	57 নাম : গোবিন্দ পাশোয়ান পিতার নাম : শ্রীকান্ত পাশোয়ান বাড়ির নং : n0097 বয়স : 33 লিঙ্গ : পুরুষ	IEP1568260 ফটো উপলব্ধ
58 নাম : মনোজ পাশোয়ান পিতার নাম : সুখদেব পাশোয়ান বাড়ির নং : n0097 বয়স : 33 লিঙ্গ : পুরুষ	IEP1832989 ফটো উপলব্ধ	59 নাম : ববিতা পাশোয়ান স্বামীর নাম : নিমাই পাশোয়ান বাড়ির নং : n0097 বয়স : 36 লিঙ্গ : মহিলা	IEP1695279 ফটো উপলব্ধ	60 নাম : সুমিত্রা দেবী পাশোয়ান স্বামীর নাম : শ্রীকান্ত পাশোয়ান বাড়ির নং : n0097 বয়স : 55 লিঙ্গ : মহিলা	IEP1320365 ফটো উপলব্ধ



61 নাম : নিমাই পাশমান পিতার নাম: বাসুদেব পাশমান বাড়ির নং : n0097 বয়স : 42 লিঙ্গ : পুরুষ	KJY2502706 ফটো উপলব্ধ	62 নাম : সাবিত্রী পাশমান স্বামীর নাম: জীতেন পাশমান বাড়ির নং : n0097 বয়স : 41 লিঙ্গ : মহিলা	IEP1759968 ফটো উপলব্ধ	63 নাম : জীতেন পাশমান পিতার নাম: বাসুদেব পাশমান বাড়ির নং : n0097 বয়স : 44 লিঙ্গ : পুরুষ	KJY2502698 ফটো উপলব্ধ
64 নাম : রাহুল পাশোয়ান পিতার নাম: রামাধর পাশোয়ান বাড়ির নং : n0104 বয়স : 30 লিঙ্গ : পুরুষ	IEP1833011 ফটো উপলব্ধ	65 নাম : কবিতা পাশোয়ান স্বামীর নাম: মণীষ পাশোয়ান বাড়ির নং : n0104 বয়স : 30 লিঙ্গ : মহিলা	IEP1832963 ফটো উপলব্ধ	Q 66 নাম : চম্পা রুইদাস স্বামীর নাম: গৌতম রুইদাস বাড়ির নং : বয়স : 33 লিঙ্গ : মহিলা	IEP1880673 ফটো উপলব্ধ
67 নাম : সুরজ পাসোয়ান পিতার নাম: লক্ষীকান্ত পাসোয়ান বাড়ির নং : n0104 বয়স : 35 লিঙ্গ : পুরুষ	IEP1190743 ফটো উপলব্ধ	68 নাম : সন্দীপ পাসোয়ান পিতার নাম: রামধর পাসোয়ান বাড়ির নং : n0104 বয়স : 35 লিঙ্গ : পুরুষ	IEP1321058 ফটো উপলব্ধ	69 নাম : সুমন কুমারী পাশোয়ান পিতার নাম: প্রহ্লাদ পাশোয়ান বাড়ির নং : n0104 বয়স : 33 লিঙ্গ : মহিলা	IEP1695303 ফটো উপলব্ধ
70 নাম : লক্ষ্মী পাশোয়ান স্বামীর নাম: রামধারী পাশোয়ান বাড়ির নং : n0104 বয়স : 55 লিঙ্গ : মহিলা	IEP1695261 ফটো উপলব্ধ	71 নাম : রামধারী পাশোয়ান পিতার নাম: বিষ্ণুধারী পাশোয়ান বাড়ির নং : n0104 বয়স : 65 লিঙ্গ : পুরুষ	IEP1695329 ফটো উপলব্ধ	72 নাম : দেবকী পাশমান স্বামীর নাম: লক্ষীকান্ত পাশমান বাড়ির নং : n0104 বয়স : 58 লিঙ্গ : মহিলা	WB/38/257/411513 ফটো উপলব্ধ
73 নাম : পবন দুসাদ পিতার নাম: সুরেন্দ্র দুসাদ বাড়ির নং : n0104 বয়স : 33 লিঙ্গ : পুরুষ	IEP1972348 ফটো উপলব্ধ	74 নাম : দীপক কুমার পাশোয়ান পিতার নাম: প্রহ্লাদ পাশোয়ান বাড়ির নং : n0104 বয়স : 29 লিঙ্গ : পুরুষ	IEP1972355 ফটো উপলব্ধ	75 নাম : রেনু পাশোয়ান পিতার নাম: মধু পাশোয়ান বাড়ির নং : n0102 বয়স : 28 লিঙ্গ : মহিলা	IEP2078640 ফটো উপলব্ধ
76 নাম : নন্দলাল পাশমান পিতার নাম: গোবর্দ্ধন পাশমান বাড়ির নং : n0103 বয়স : 29 লিঙ্গ : পুরুষ	IEP1832930 ফটো উপলব্ধ	77 নাম : সুনীল পাশোয়ান পিতার নাম: গোবর্দ্ধন পাশোয়ান বাড়ির নং : n0103 বয়স : 38 লিঙ্গ : পুরুষ	KJY3151982 ফটো উপলব্ধ	78 নাম : মোনিকা পাশমান স্বামীর নাম: রাজকুমার পাশমান বাড়ির নং : n0103 বয়স : 43 লিঙ্গ : মহিলা	IEP1759877 ফটো উপলব্ধ
79 নাম : রাহুল কুমার পাশোয়ান পিতার নাম: মধু পাশোয়ান বাড়ির নং : n0102 বয়স : 31 লিঙ্গ : পুরুষ	IEP1695352 ফটো উপলব্ধ	80 নাম : রাজকুমার পাশমান পিতার নাম: রামনারায়ন পাশমান বাড়ির নং : n0103 বয়স : 51 লিঙ্গ : পুরুষ	KJY2502755 ফটো উপলব্ধ	81 নাম : সুনীল পাশমান পিতার নাম: ভুটকা পাশমান বাড়ির নং : n0102 বয়স : 49 লিঙ্গ : পুরুষ	WB/38/257/411480 ফটো উপলব্ধ
82 নাম : সরস্বতী পাশমান স্বামীর নাম: মধু পাশমান বাড়ির নং : n0102 বয়স : 53 লিঙ্গ : মহিলা	WB/38/257/411555 ফটো উপলব্ধ	83 নাম : মধু পাশমান পিতার নাম: ভুটকা পাশমান বাড়ির নং : n0102 বয়স : 56 লিঙ্গ : পুরুষ	WB/38/257/411808 ফটো উপলব্ধ	84 নাম : নিলাম দেবী স্বামীর নাম: পবন দুসাদ বাড়ির নং : n0104 বয়স : 31 লিঙ্গ : মহিলা	IEP1972397 ফটো উপলব্ধ
85 নাম : কম্পনা রুইদাস স্বামীর নাম: পবন রুইদাস বাড়ির নং : n0098 বয়স : 34 লিঙ্গ : মহিলা	IEP1880665 ফটো উপলব্ধ	86 নাম : রবি পাশোয়ান পিতার নাম: মধু পাশোয়ান বাড়ির নং : এন0102 বয়স : 26 লিঙ্গ : পুরুষ	IEP2489987 ফটো উপলব্ধ	87 নাম : লখিয়া পাশমান স্বামীর নাম: কার্তিক পাশমান বাড়ির নং : n0103 বয়স : 48 লিঙ্গ : মহিলা	IEP1759935 ফটো উপলব্ধ
88 নাম : সুনীল পাসওয়ান পিতার নাম: সহদেব পাশমান বাড়ির নং : n0098 বয়স : 32 লিঙ্গ : পুরুষ	IEP1568245 ফটো উপলব্ধ	89 নাম : কাজলা দেবী স্বামীর নাম: সুনীল পাসওয়ান বাড়ির নং : N0098 বয়স : 29 লিঙ্গ : মহিলা	IEP2374403 ফটো উপলব্ধ	90 নাম : প্রহ্লাদ পাশমান পিতার নাম: ঈশ্বর পাশমান বাড়ির নং : n0104 বয়স : 70 লিঙ্গ : পুরুষ	KJY2502649 ফটো উপলব্ধ



91 নাম : চন্দন পাশমান পিতার নাম: লক্ষীকান্ত পাশমান বাড়ির নং : n0104 বয়স : 33 লিঙ্গ : পুরুষ	IEP1568252 ফটো উপলব্ধ	92 নাম : মনীষ কুমার পাশোয়ান পিতার নাম: প্রহ্লাদ পাশোয়ান বাড়ির নং : n0104 বয়স : 39 লিঙ্গ : পুরুষ	KJY3227873 ফটো উপলব্ধ	93 নাম : দুখু পাশমান স্বামীর নাম: গোবর্ধন পাশমান বাড়ির নং : n0103 বয়স : 61 লিঙ্গ : মহিলা	WB/38/257/411454 ফটো উপলব্ধ
94 নাম : শোভা দেবী স্বামীর নাম: সুনীল পাশোয়ান বাড়ির নং : n0103 বয়স : 32 লিঙ্গ : মহিলা	IEP2078434 ফটো উপলব্ধ	95 নাম : রুপা পাশোয়ান পিতার নাম: সুকদেব পাশোয়ান বাড়ির নং : n0097 বয়স : 34 লিঙ্গ : মহিলা	IEP2032050 ফটো উপলব্ধ	96 নাম : সুগম পাশমান স্বামীর নাম: দিলীপ পাশমান বাড়ির নং : n0097 বয়স : 52 লিঙ্গ : মহিলা	WB/38/257/411458 ফটো উপলব্ধ
97 নাম : শ্রীকান্ত পাশোয়ান পিতার নাম: দারগা পাশোয়ান বাড়ির নং : n0098 বয়স : 55 লিঙ্গ : পুরুষ	IEP1759695 ফটো উপলব্ধ	98 নাম : ধারু পাশোয়ান পিতার নাম: সুরেন্দ্র দুসাদ বাড়ির নং : n0104 বয়স : 43 লিঙ্গ : পুরুষ	KJY2502664 ফটো উপলব্ধ	99 নাম : কিরণ দেবী স্বামীর নাম: ধারু পাশমান বাড়ির নং : n0104 বয়স : 29 লিঙ্গ : মহিলা	IEP2078673 ফটো উপলব্ধ
100 নাম : মমতা পাসোয়ান স্বামীর নাম: রাহুল পাসোয়ান বাড়ির নং : এন000/পী-160 বয়স : 26 লিঙ্গ : মহিলা	IEP2550366 ফটো উপলব্ধ	101 নাম : কিষণ পাসওয়ান পিতার নাম: জিতেন পাসওয়ান বাড়ির নং : এন00160 বয়স : 22 লিঙ্গ : পুরুষ	IEP2626901 ফটো উপলব্ধ	102 নাম : রাধা কুমারী পাসওয়ান স্বামীর নাম: রবী পাসওয়ান বাড়ির নং : না বয়স : 24 লিঙ্গ : মহিলা	IEP2584175 ফটো উপলব্ধ
103 নাম : প্রীতি পাসমান স্বামীর নাম: সুরজ পাশোয়ান বাড়ির নং : এন000 পী-160 বয়স : 23 লিঙ্গ : মহিলা	IEP2544328 ফটো উপলব্ধ	104 নাম : শক্তি পাসোয়ান পিতার নাম: সুভাষ পাসোয়ান বাড়ির নং : এন0134 বয়স : 25 লিঙ্গ : পুরুষ	IEP2549905 ফটো উপলব্ধ	105 নাম : করণ পাসোয়ান পিতার নাম: রাজকুমার পাসোয়ান বাড়ির নং : এন000 পী-160 বয়স : 22 লিঙ্গ : পুরুষ	IEP2544542 ফটো উপলব্ধ
106 নাম : সনঞ্জয় বাউরি পিতার নাম: পরেশ বাউরি বাড়ির নং : N0171 বয়স : 24 লিঙ্গ : পুরুষ	IEP2374163 ফটো উপলব্ধ	107 নাম : রেখা বাউরি স্বামীর নাম: পনোলী বাউরি বাড়ির নং : N0189 বয়স : 26 লিঙ্গ : মহিলা	IEP2374437 ফটো উপলব্ধ	108 নাম : আশা বাউরী স্বামীর নাম: মোহন বাউরী বাড়ির নং : বয়স : 49 লিঙ্গ : মহিলা	WB/38/257/285318 ফটো উপলব্ধ
109 নাম : প্রেম বাউরি পিতার নাম: শ্রীচরন বাউরি বাড়ির নং : N0172 বয়স : 25 লিঙ্গ : পুরুষ	IEP2374155 ফটো উপলব্ধ	110 নাম : সরস্বতী বাউরী স্বামীর নাম: সঞ্জীত বাউরী বাড়ির নং : এন000/পী-160 বয়স : 36 লিঙ্গ : মহিলা	IEP2550143 ফটো উপলব্ধ	111 নাম : দীপালি বাউরী স্বামীর নাম: করম বাউরী বাড়ির নং : এন000/পী-160 বয়স : 34 লিঙ্গ : মহিলা	IEP2567485 ফটো উপলব্ধ
112 নাম : পিঙ্কি বাউরী স্বামীর নাম: আশীষ বাউরী বাড়ির নং : পানকিয়ারা বয়স : 28 লিঙ্গ : মহিলা	IEP2502540 ফটো উপলব্ধ	113 নাম : রেখা বাউরী পিতার নাম: বিরিষ্ক বাউরী বাড়ির নং : এন000/পী-160 বয়স : 29 লিঙ্গ : মহিলা	IEP2549582 ফটো উপলব্ধ	114 নাম : বিপদ তরন বাগদি অন্যান্য: প্রাণ চন্দ্র বাগদি বাড়ির নং : এন0013 বয়স : 47 লিঙ্গ : পুরুষ	IEP2474054 ফটো উপলব্ধ
115 নাম : মায়্যা বাগদী স্বামীর নাম: বিপদটারন বাগদী বাড়ির নং : এন00196 বয়স : 42 লিঙ্গ : মহিলা	IEP2473999 ফটো উপলব্ধ	116 নাম : শাজাহান বানু স্বামীর নাম: মোহাম্মদ মকবুল আনসারি বাড়ির নং : এন0160 বয়স : 37 লিঙ্গ : মহিলা	KJY3228954 ফটো উপলব্ধ	117 নাম : মামনি মুচি স্বামীর নাম: রঞ্জিত মুচি বাড়ির নং : নং109 বয়স : 31 লিঙ্গ : মহিলা	IEP2175636 ফটো উপলব্ধ
118 নাম : প্রিয়াঙ্কা রুইদাস স্বামীর নাম: প্রসেনজীত মুচি বাড়ির নং : এন000/পী-106 বয়স : 25 লিঙ্গ : মহিলা	IEP2550085 ফটো উপলব্ধ	119 নাম : প্রসেনজিৎ মুচি পিতার নাম: বিঘনা মুচি বাড়ির নং : n0109 বয়স : 30 লিঙ্গ : পুরুষ	IEP1972405 ফটো উপলব্ধ	120 নাম : রঞ্জিত মুচি পিতার নাম: বিষ্ণু মুচি বাড়ির নং : n0109 বয়স : 33 লিঙ্গ : পুরুষ	IEP2032043 ফটো উপলব্ধ

121 নাম : গীতা মুচি স্বামীর নাম: বিঘন মুচি বাড়ির নং : n0109 বয়স : 51 লিঙ্গ : মহিলা	WB/38/257/411291 ফটো উপলব্ধ	122 নাম : তরুন মাজি পিতার নাম: পরাণ চন্দ্র মাজি বাড়ির নং : n0114 বয়স : 43 লিঙ্গ : পুরুষ	KJY2502805 ফটো উপলব্ধ	123 নাম : কবিতা মাজি স্বামীর নাম: দীপক মাজি বাড়ির নং : n0114 বয়স : 45 লিঙ্গ : মহিলা	IEP1832906 ফটো উপলব্ধ
124 নাম : চন্দনা মাজী স্বামীর নাম: তরুণ মাজী বাড়ির নং : এন000/পী-160 বয়স : 30 লিঙ্গ : মহিলা	IEP2548840 ফটো উপলব্ধ	125 নাম : শোভা মাজি স্বামীর নাম: পরাণ চন্দ্র মাজি বাড়ির নং : n0114 বয়স : 66 লিঙ্গ : মহিলা	KJY1364918 ফটো উপলব্ধ	126 নাম : পরাণচন্দ্র মাজি পিতার নাম: লহাদার মাজি বাড়ির নং : n0114 বয়স : 68 লিঙ্গ : পুরুষ	KJY1364900 ফটো উপলব্ধ
127 নাম : অজয় যাদব পিতার নাম: রাম যাদব বাড়ির নং : এন0136 বয়স : 23 লিঙ্গ : পুরুষ	IEP2489979 ফটো উপলব্ধ	128 নাম : পবন যাদব পিতার নাম: সদানন্দ যাদব বাড়ির নং : এন000/পী-160 বয়স : 24 লিঙ্গ : পুরুষ	IEP2549608 ফটো উপলব্ধ	129 নাম : অমননদ যাদব পিতার নাম: সদানন্দ যাদব বাড়ির নং : এন00126 বয়স : 23 লিঙ্গ : পুরুষ	IEP2549624 ফটো উপলব্ধ
130 নাম : কল্যাণী রুইদাস পিতার নাম: গোপাল রবিদাস বাড়ির নং : নং বয়স : 39 লিঙ্গ : মহিলা	IEP2646677 ফটো উপলব্ধ	131 নাম : সুকময় রুইদাস পিতার নাম: বাবলু রুইদাস বাড়ির নং : এন000/পী-160 বয়স : 25 লিঙ্গ : পুরুষ	IEP2551182 ফটো উপলব্ধ	132 নাম : উমা রুইদাস স্বামীর নাম: সুখময় রুইদাস বাড়ির নং : এন000/পী-106 বয়স : 25 লিঙ্গ : মহিলা	IEP2551323 ফটো উপলব্ধ
133 নাম : যমুনা রুইদাস স্বামীর নাম: সমির রুইদাস বাড়ির নং : বয়স : 25 লিঙ্গ : মহিলা	IEP2175644 ফটো উপলব্ধ	134 নাম : মিঠু রুইদাস স্বামীর নাম: কালীচরণ রুইদাস বাড়ির নং : এন000/পী-160 বয়স : 22 লিঙ্গ : মহিলা	IEP2548626 ফটো উপলব্ধ	135 নাম : বিকাশ রবিদাস পিতার নাম: বলরাম রবিদাস বাড়ির নং : এন0111 বয়স : 22 লিঙ্গ : পুরুষ	IEP2551083 ফটো উপলব্ধ
136 নাম : সুমেন রুইদাস স্বামীর নাম: অজয় রুইদাস বাড়ির নং : n0111 বয়স : 33 লিঙ্গ : মহিলা	IEP1832955 ফটো উপলব্ধ	137 নাম : মঙ্গলী রুইদাস স্বামীর নাম: দীপক রুইদাস বাড়ির নং : এন00228 বয়স : 22 লিঙ্গ : মহিলা	IEP2626802 ফটো উপলব্ধ	138 নাম : শ্রীমন্ত রুইদাস পিতার নাম: নারান রুইদাস বাড়ির নং : n0108 বয়স : 38 লিঙ্গ : পুরুষ	KJY3227907 ফটো উপলব্ধ
139 নাম : সঙ্গীতা রুইদাস স্বামীর নাম: শ্রীমন্ত রুইদাস বাড়ির নং : n0108 বয়স : 29 লিঙ্গ : মহিলা	IEP1832922 ফটো উপলব্ধ	140 নাম : জীতেন রবিদাস পিতার নাম: নারান রবিদাস বাড়ির নং : n0108 বয়স : 50 লিঙ্গ : পুরুষ	KJY2502870 ফটো উপলব্ধ	141 নাম : বিজয় রবিদাস পিতার নাম: গোপাল রবিদাস বাড়ির নং : n0111 বয়স : 29 লিঙ্গ : পুরুষ	IEP1833003 ফটো উপলব্ধ
142 নাম : অজয় রবিদাস পিতার নাম: গোপাল রবিদাস বাড়ির নং : n0111 বয়স : 30 লিঙ্গ : পুরুষ	IEP1568211 ফটো উপলব্ধ	143 নাম : সরস্বতী রবিদাস স্বামীর নাম: গোপাল রবিদাস বাড়ির নং : n0111 বয়স : 55 লিঙ্গ : মহিলা	WB/38/257/411319 ফটো উপলব্ধ	144 নাম : গোপাল রবিদাস পিতার নাম: গৌর মুচী বাড়ির নং : n0111 বয়স : 61 লিঙ্গ : পুরুষ	IEP2670354 ফটো উপলব্ধ
145 নাম : ঘনশ্যাম রুইদাস পিতার নাম: ভুনা রুইদাস বাড়ির নং : n0111 বয়স : 34 লিঙ্গ : পুরুষ	IEP1190792 ফটো উপলব্ধ	146 নাম : বিজুলী রুইদাস স্বামীর নাম: ভুনা রুইদাস বাড়ির নং : n0111 বয়স : 69 লিঙ্গ : মহিলা	WB/38/257/411337 ফটো উপলব্ধ	147 নাম : রাজু রুইদাস পিতার নাম: দিলিপ রুইদাস বাড়ির নং : n0110 বয়স : 32 লিঙ্গ : পুরুষ	IEP1568229 ফটো উপলব্ধ
148 নাম : সঞ্জয় রুইদাস পিতার নাম: অরুণ রুইদাস বাড়ির নং : n0110 বয়স : 43 লিঙ্গ : পুরুষ	KJY3227899 ফটো উপলব্ধ	149 নাম : আলো রুইদাস স্বামীর নাম: বাবলু রুইদাস বাড়ির নং : n0110 বয়স : 44 লিঙ্গ : মহিলা	KJY2502847 ফটো উপলব্ধ	150 নাম : বাবলু রুইদাস পিতার নাম: অরুণ রুইদাস বাড়ির নং : n0110 বয়স : 44 লিঙ্গ : পুরুষ	KJY3227881 ফটো উপলব্ধ



151 নাম : চম্পা রুইদাস স্বামীর নাম: দিলীপ রুইদাস বাড়ির নং : n0110 বয়স : 49 লিঙ্গ : মহিলা	KJY2502839 ফটো উপলব্ধ	152 নাম : দিলীপ রুইদাস পিতার নাম: অরুণ রুইদাস বাড়ির নং : n0110 বয়স : 53 লিঙ্গ : পুরুষ	KJY2958080 ফটো উপলব্ধ	153 নাম : রেখা রবিদাস স্বামীর নাম: জীতেন রবিদাস বাড়ির নং : n0108 বয়স : 44 লিঙ্গ : মহিলা	KJY2502888 ফটো উপলব্ধ
154 নাম : জবা রুইদাস স্বামীর নাম: নারান রুইদাস বাড়ির নং : n0108 বয়স : 66 লিঙ্গ : মহিলা	KJY2502862 ফটো উপলব্ধ	155 নাম : মৃগ্ন রবিদাস পিতার নাম: জীতেন রবিদাস বাড়ির নং : n0108 বয়স : 28 লিঙ্গ : পুরুষ	IEP1972421 ফটো উপলব্ধ	156 নাম : টুম্পা রুইদাস স্বামীর নাম: রাজু রুইদাস বাড়ির নং : n0110 বয়স : 29 লিঙ্গ : মহিলা	IEP2078475 ফটো উপলব্ধ
157 নাম : ছোটকি রুইদাস স্বামীর নাম: সঞ্জয় রুইদাস বাড়ির নং : n0110 বয়স : 33 লিঙ্গ : মহিলা	IEP2078426 ফটো উপলব্ধ	158 নাম : আনন্দ রুইদাস পিতার নাম: সুপল রুইদাস বাড়ির নং : n0113 বয়স : 39 লিঙ্গ : পুরুষ	IEP1440809 ফটো উপলব্ধ	159 নাম : জবা রুইদাস পিতার নাম: বামাপদ রুইদাস বাড়ির নং : n0113 বয়স : 35 লিঙ্গ : মহিলা	IEP1568203 ফটো উপলব্ধ
160 নাম : গৌতম রুইদাস পিতার নাম: বামাপদ রুইদাস বাড়ির নং : n0113 বয়স : 35 লিঙ্গ : পুরুষ	IEP1320423 ফটো উপলব্ধ	161 নাম : দুখী রুইদাস স্বামীর নাম: বামাপদ রুইদাস বাড়ির নং : n0113 বয়স : 59 লিঙ্গ : মহিলা	WB/38/257/411546 ফটো উপলব্ধ	162 নাম : বামাপদ রুইদাস পিতার নাম: ফকির রুইদাস বাড়ির নং : n0113 বয়স : 61 লিঙ্গ : পুরুষ	WB/38/257/411547 ফটো উপলব্ধ
163 নাম : সমীর রুইদাস পিতার নাম: সুবল রুইদাস বাড়ির নং : n0113 বয়স : 29 লিঙ্গ : পুরুষ	IEP1832914 ফটো উপলব্ধ	164 নাম : সারী রুইদাস স্বামীর নাম: সুবল রুইদাস বাড়ির নং : n0113 বয়স : 62 লিঙ্গ : মহিলা	WB/38/257/411326 ফটো উপলব্ধ	165 নাম : সর্মা রুইদাস স্বামীর নাম: কার্তিক রুইদাস বাড়ির নং : n0112 বয়স : 38 লিঙ্গ : মহিলা	IEP1440817 ফটো উপলব্ধ
166 নাম : কার্তিক রুইদাস পিতার নাম: দুর্গা রুইদাস বাড়ির নং : n0112 বয়স : 46 লিঙ্গ : পুরুষ	KJY3152675 ফটো উপলব্ধ	167 নাম : সন্তোষী রুইদাস স্বামীর নাম: গনেশ রুইদাস বাড়ির নং : n0112 বয়স : 39 লিঙ্গ : মহিলা	IEP1695287 ফটো উপলব্ধ	168 নাম : গনেশ রুইদাস পিতার নাম: দুর্গা রুইদাস বাড়ির নং : n0112 বয়স : 49 লিঙ্গ : পুরুষ	KJY2502912 ফটো উপলব্ধ
169 নাম : মালা রুইদাস স্বামীর নাম: দুর্গা রুইদাস বাড়ির নং : n0112 বয়স : 52 লিঙ্গ : মহিলা	IEP1759638 ফটো উপলব্ধ	170 নাম : দুর্গা রুইদাস পিতার নাম: ফকির রুইদাস বাড়ির নং : n0112 বয়স : 73 লিঙ্গ : পুরুষ	KJY2502904 ফটো উপলব্ধ	171 নাম : বন্দনা রবিদাস স্বামীর নাম: বলরাম রবিদাস বাড়ির নং : n0111 বয়স : 43 লিঙ্গ : মহিলা	KJY2958098 ফটো উপলব্ধ
172 নাম : বলরাম রবিদাস মায়ের নাম: ভুনা রবিদাস বাড়ির নং : n0111 বয়স : 45 লিঙ্গ : পুরুষ	IEP1320415 ফটো উপলব্ধ	173 নাম : নিলীমা রবি দাস স্বামীর নাম: বিজয় রবিদাস বাড়ির নং : বয়স : 27 লিঙ্গ : মহিলা	IEP2225720 ফটো উপলব্ধ	174 নাম : দুজা কুমারী রাম পিতার নাম: সুরেশ রাম বাড়ির নং : N0158 বয়স : 28 লিঙ্গ : মহিলা	IEP2374189 ফটো উপলব্ধ
175 নাম : পারভেজ শেখ পিতার নাম: আনোয়ার শেখ বাড়ির নং : ডট বয়স : 25 লিঙ্গ : পুরুষ	IEP2328615 ফটো উপলব্ধ	176 নাম : আবেশ সুলতান পিতার নাম: মেঘনাথ সুলতান বাড়ির নং : এন000/পী-160 বয়স : 29 লিঙ্গ : পুরুষ	IEP2543668 ফটো উপলব্ধ	177 নাম : রাজকুমার সুলতান পিতার নাম: মেঘনাথ সুলতান বাড়ির নং : এন000/পী-160 বয়স : 29 লিঙ্গ : পুরুষ	IEP2543700 ফটো উপলব্ধ
178 নাম : গায়ত্রী শাউ স্বামীর নাম: উমেশ সাউ বাড়ির নং : এন000/পী-160 বয়স : 47 লিঙ্গ : মহিলা	IEP2549558 ফটো উপলব্ধ	179 নাম : সেকিল শেখ পিতার নাম: ফরুকদ্দিন শেখ বাড়ির নং : n0107 বয়স : 32 লিঙ্গ : পুরুষ	IEP1568237 ফটো উপলব্ধ	180 নাম : মনির শেখ পিতার নাম: ফরুকদ্দিন শেখ বাড়ির নং : n0107 বয়স : 33 লিঙ্গ : পুরুষ	IEP1695345 ফটো উপলব্ধ



181 নাম : শাহিদ শেখ পিতার নাম: ফকরুদ্দিন শেখ বাড়ির নং : n0107 বয়স : 41 লিঙ্গ : পুরুষ	KJY3152709 ফটো উপলব্ধ	182 নাম : সালেহা স্বামীর নাম: ফকরুদ্দিন বাড়ির নং : n0107 বয়স : 58 লিঙ্গ : মহিলা	WB/38/257/411443 ফটো উপলব্ধ	183 নাম : রসনী বিবি স্বামীর নাম: আইরুল সেখ বাড়ির নং : n0106 বয়স : 43 লিঙ্গ : মহিলা	IEP2078657 ফটো উপলব্ধ
184 নাম : রাবেয়া খাতুন স্বামীর নাম: আনোয়ার বাড়ির নং : n0106 বয়স : 44 লিঙ্গ : মহিলা	KJY2502920 ফটো উপলব্ধ	185 নাম : আনোয়ার সেখ পিতার নাম: আইয়ুব সেখ বাড়ির নং : n0106 বয়স : 53 লিঙ্গ : পুরুষ	WB/38/257/411701 ফটো উপলব্ধ	186 নাম : আইরুল সেখ পিতার নাম: আইয়ুব সেখ বাড়ির নং : n0106 বয়স : 56 লিঙ্গ : পুরুষ	WB/38/257/411148 ফটো উপলব্ধ
187 নাম : ফকরুদ্দিন সেখ পিতার নাম: আবদুল হক সেখ বাড়ির নং : n0107 বয়স : 65 লিঙ্গ : পুরুষ	WB/38/257/411372 ফটো উপলব্ধ	188 নাম : বেদনাথ হাজারী পিতার নাম: বিনোদ হাজারী বাড়ির নং : এন00পি-160 বয়স : 42 লিঙ্গ : পুরুষ	IEP2551026 ফটো উপলব্ধ	189 নাম : সীমা কুমারী স্বামীর নাম: বীনেশ পণ্ডিত বাড়ির নং : N0181 বয়স : 28 লিঙ্গ : মহিলা	IEP2374205 ফটো উপলব্ধ
190 নাম : শীতলী মেঝান হেমব্রম স্বামীর নাম: লক্ষীরাম হেমব্রম বাড়ির নং : n0263 বয়স : 35 লিঙ্গ : মহিলা	IEP2137438 ফটো উপলব্ধ	191 নাম : নিলকন্ট রুইদাস পিতার নাম: গণেশ রুইদাস বাড়ির নং : এন00পি-163 বয়স : 20 লিঙ্গ : পুরুষ	IEP2769941 ফটো উপলব্ধ	192 নাম : কিরণ পাসোয়ান পিতার নাম: দিলীপ পাসোয়ান বাড়ির নং : এন00পি-163 বয়স : 27 লিঙ্গ : মহিলা	IEP2775013 ফটো উপলব্ধ

193 নাম : আব্দুল কুদ্দুস আনসারী পিতার নাম: মহঃ তাজউদ্দিন আনসারী বাড়ির নং : n0127 বয়স : 69 লিঙ্গ : পুরুষ	IEP2298354 ফটো উপলব্ধ	194 নাম : মহঃ কামরান আনসারী পিতার নাম: আব্দুল কুদ্দুস আনসারী বাড়ির নং : n0127 বয়স : 34 লিঙ্গ : পুরুষ	IEP1190867 ফটো উপলব্ধ	195 নাম : শকিলা বানু স্বামীর নাম: আব্দুল কুদ্দুশ আনসারী বাড়ির নং : n0127 বয়স : 60 লিঙ্গ : মহিলা	IEP2298347 ফটো উপলব্ধ
196 নাম : জমিরুদ্দিন আনসারী পিতার নাম: মুস্তাক আনসারী বাড়ির নং : n0128 বয়স : 51 লিঙ্গ : পুরুষ	KJY2958189 ফটো উপলব্ধ	197 নাম : ফারহাত জাবিন স্বামীর নাম: মোহম্মদ কামরান আনসারি বাড়ির নং : নীঅর সিতালপুর পেট্রোল পংপ বয়স : 22 লিঙ্গ : মহিলা	IEP2735264 ফটো উপলব্ধ	198 নাম : সমীরুদ্দিন আনসারী পিতার নাম: মুস্তাক আনসারী বাড়ির নং : n0128 বয়স : 58 লিঙ্গ : পুরুষ	WB/38/257/411354 ফটো উপলব্ধ
199 নাম : নীরুপ কর্মকার স্বামীর নাম: কাভীক কর্মকার বাড়ির নং : n0125 বয়স : 61 লিঙ্গ : মহিলা	WB/38/257/411421 ফটো উপলব্ধ	200 নাম : অজয় কর্মকার পিতার নাম: কার্তিক কর্মকার বাড়ির নং : n0125 বয়স : 36 লিঙ্গ : পুরুষ	IEP1190859 ফটো উপলব্ধ	201 নাম : ঠাকুর কর্মকার পিতার নাম: শম্ভু কর্মকার বাড়ির নং : n0125 বয়স : 65 লিঙ্গ : পুরুষ	IEP2293447 ফটো উপলব্ধ
202 নাম : জয়ন্ত কর্মকার পিতার নাম: ঠাকুর কর্মকার বাড়ির নং : n0125 বয়স : 45 লিঙ্গ : পুরুষ	KJY1367291 ফটো উপলব্ধ	203 নাম : কাভীক কর্মকার পিতার নাম: শম্ভু কর্মকার বাড়ির নং : n0125 বয়স : 72 লিঙ্গ : পুরুষ	KJY2503175 ফটো উপলব্ধ	204 নাম : রাহুল কর্মকার পিতার নাম: সন্তোষ কর্মকার বাড়ির নং : n0125 বয়স : 33 লিঙ্গ : পুরুষ	IEP1568310 ফটো উপলব্ধ
205 নাম : গীতা কর্মকার স্বামীর নাম: সন্তোষ কর্মকার বাড়ির নং : n0125 বয়স : 52 লিঙ্গ : মহিলা	WB/38/257/411442 ফটো উপলব্ধ	206 নাম : ডলি কর্মকার স্বামীর নাম: জয়ন্ত কর্মকার বাড়ির নং : n0125 বয়স : 40 লিঙ্গ : মহিলা	KJY3152725 ফটো উপলব্ধ	207 নাম : তবাসুম খাতুন স্বামীর নাম: সামসুদ্দিন মহম্মদ বাড়ির নং : n0255 বয়স : 53 লিঙ্গ : মহিলা	IEP2078178 ফটো উপলব্ধ
208 নাম : পিঙ্কী খাতুন পিতার নাম: মনির খান বাড়ির নং : n0132 বয়স : 32 লিঙ্গ : মহিলা	IEP1759653 ফটো উপলব্ধ	209 নাম : নাসিমা খাতুন স্বামীর নাম: মনিরখাক বাড়ির নং : n0132 বয়স : 52 লিঙ্গ : মহিলা	WB/38/257/411697 ফটো উপলব্ধ	210 নাম : রিক্কী খাতুন পিতার নাম: মনির খান বাড়ির নং : n0132 বয়স : 27 লিঙ্গ : মহিলা	IEP1695410 ফটো উপলব্ধ
211 নাম : নূরজাহান খাতুন পিতার নাম: মনির খান বাড়ির নং : n0132 বয়স : 38 লিঙ্গ : মহিলা	IEP1190891 ফটো উপলব্ধ	212 নাম : ফহিম খান পিতার নাম: মনির খান বাড়ির নং : n0132 বয়স : 38 লিঙ্গ : পুরুষ	KJY3227964 ফটো উপলব্ধ	213 নাম : সামসের খান পিতার নাম: মনির খান বাড়ির নং : n0132 বয়স : 32 লিঙ্গ : পুরুষ	IEP1695469 ফটো উপলব্ধ
214 নাম : সাহাবুদ্দিন খান পিতার নাম: মনির খান বাড়ির নং : n0132 বয়স : 33 লিঙ্গ : পুরুষ	IEP1759679 ফটো উপলব্ধ	215 নাম : নন্দলাল প্রসাদ পিতার নাম: জনকিশোর প্রসাদ বাড়ির নং : n0124 বয়স : 63 লিঙ্গ : পুরুষ	WB/38/257/411622 ফটো উপলব্ধ	216 নাম : বিমল প্রসাদ স্বামীর নাম: নন্দলাল প্রসাদ বাড়ির নং : n0124 বয়স : 55 লিঙ্গ : মহিলা	KJY2089035 ফটো উপলব্ধ
217 নাম : ডোলি প্রসাদ পিতার নাম: নন্দলাল প্রসাদ বাড়ির নং : n0124 বয়স : 31 লিঙ্গ : মহিলা	IEP1695428 ফটো উপলব্ধ	218 নাম : সরিতা দেবী প্রসাদ স্বামীর নাম: উমেশ প্রসাদ বাড়ির নং : n0124 বয়স : 44 লিঙ্গ : মহিলা	IEP0613687 ফটো উপলব্ধ	219 নাম : উমেশ প্রসাদ পিতার নাম: জনকিশোর প্রসাদ বাড়ির নং : n0124 বয়স : 53 লিঙ্গ : পুরুষ	WB/38/257/411620 ফটো উপলব্ধ
220 নাম : ইন্দ্রদেব পাশমান পিতার নাম: পৈরাগ পাশমান বাড়ির নং : n0133 বয়স : 64 লিঙ্গ : পুরুষ	IEP1320464 ফটো উপলব্ধ	221 নাম : সাববতী পাশমান স্বামীর নাম: ইন্দ্রদেব পাশমান বাড়ির নং : n0133 বয়স : 59 লিঙ্গ : মহিলা	WB/38/257/411698 ফটো উপলব্ধ	222 নাম : ধরমদেও পাশমান পিতার নাম: পৈরাগ পাশমান বাড়ির নং : n0133 বয়স : 49 লিঙ্গ : পুরুষ	KJY2958247 ফটো উপলব্ধ

223	IEP1833052	নাম : লছমন পাশোয়ান পিতার নাম: ইন্দ্রদেও পাশোয়ান বাড়ির নং : n0133 বয়স : 36 লিঙ্গ : পুরুষ	ফটো উপলব্ধ	224	IEP1833037	নাম : খুবন পাশোয়ান স্বামীর নাম: লছমন পাশোয়ান বাড়ির নং : n0133 বয়স : 33 লিঙ্গ : মহিলা	ফটো উপলব্ধ	225	IEP1833045	নাম : মংগর পাশোয়ান পিতার নাম: ইন্দ্রদেও পাশোয়ান বাড়ির নং : n0133 বয়স : 33 লিঙ্গ : পুরুষ	ফটো উপলব্ধ
226	IEP1833078	নাম : শোভা দেবী স্বামীর নাম: মংগর পাশোয়ান বাড়ির নং : n0133 বয়স : 35 লিঙ্গ : মহিলা	ফটো উপলব্ধ	227	IEP1833094	নাম : রাধা দেবী স্বামীর নাম: মংগর পাশোয়ান বাড়ির নং : n0133 বয়স : 33 লিঙ্গ : মহিলা	ফটো উপলব্ধ	228	IEP1695444	নাম : সুভাষ পাশোয়ান পিতার নাম: বাহাদুর পাশোয়ান বাড়ির নং : n0134 বয়স : 53 লিঙ্গ : পুরুষ	ফটো উপলব্ধ
229	IEP1833086	নাম : নিরা দেবী স্বামীর নাম: সুভাষ পাশোয়ান বাড়ির নং : n0134 বয়স : 44 লিঙ্গ : মহিলা	ফটো উপলব্ধ	230	WB/38/257/411575	নাম : সুকী বাউরী স্বামীর নাম: লক্ষীপদ বাউরী বাড়ির নং : n0130 বয়স : 91 লিঙ্গ : মহিলা	ফটো উপলব্ধ	231	IEP1695451	নাম : রাজু বাউরী পিতার নাম: লক্ষীপদ বাউরী বাড়ির নং : n0130 বয়স : 31 লিঙ্গ : পুরুষ	ফটো উপলব্ধ
232	WB/38/257/411008	নাম : ফুচী বাউরী স্বামীর নাম: গোষ্ঠ বাউরী বাড়ির নং : n0130 বয়স : 50 লিঙ্গ : মহিলা	ফটো উপলব্ধ	233	IEP1695436	নাম : বাপী বাউরী পিতার নাম: জলধর বাউরী বাড়ির নং : n0130 বয়স : 38 লিঙ্গ : পুরুষ	ফটো উপলব্ধ	234	IEP1972496	নাম : নমিতা বাউরী পিতার নাম: ফাণ্ড বাউরী বাড়ির নং : n0130 বয়স : 35 লিঙ্গ : মহিলা	ফটো উপলব্ধ
235	IEP1972504	নাম : মিঠু বাউরী পিতার নাম: ফাণ্ড বাউরী বাড়ির নং : n0130 বয়স : 34 লিঙ্গ : পুরুষ	ফটো উপলব্ধ	236	IEP1972512	নাম : সঞ্জয় বাউরী পিতার নাম: ফাণ্ড বাউরী বাড়ির নং : n0130 বয়স : 33 লিঙ্গ : পুরুষ	ফটো উপলব্ধ	237	IEP1972553	নাম : কানিজ ফাতমা স্বামীর নাম: মহঃ সামরুদ্দীন আনসারী বাড়ির নং : n0129 বয়স : 33 লিঙ্গ : মহিলা	ফটো উপলব্ধ
238	IEP1695402	নাম : সাহানাজ খাতুন পিতার নাম: মহঃ বাবুদ্দিন আনসারী বাড়ির নং : n0129 বয়স : 30 লিঙ্গ : মহিলা	ফটো উপলব্ধ	239	IEP1972579	নাম : রুখসার খাতুন পিতার নাম: মহঃ ফকরুদ্দীন আনসারী বাড়ির নং : n0129 বয়স : 28 লিঙ্গ : মহিলা	ফটো উপলব্ধ	240	IEP1568328	নাম : সাদাম আনসারী পিতার নাম: মহঃ ফকরুদ্দিন আনসারী বাড়ির নং : n0129 বয়স : 31 লিঙ্গ : পুরুষ	ফটো উপলব্ধ
241	IEP1320456	নাম : আবীদ পিতার নাম: মোহম্মদ আলাউদ্দিন আনসারী বাড়ির নং : সারেকচর বয়স : 42 লিঙ্গ : পুরুষ	ফটো উপলব্ধ	242	IEP1568344	নাম : জাভেদ আনসারী পিতার নাম: মোহম্মদ আলাউদ্দিন আনসারী বাড়ির নং : n0129 বয়স : 32 লিঙ্গ : পুরুষ	ফটো উপলব্ধ	243	WB/38/257/411567	নাম : শামসুদ্দিন মহঃ পিতার নাম: নুরমহম্মদ মহঃ বাড়ির নং : n0129 বয়স : 57 লিঙ্গ : পুরুষ	ফটো উপলব্ধ
244	IEP2252526	নাম : মিনু মোহম্মদ স্বামীর নাম: আলাউদ্দিন বাড়ির নং : n0129 বয়স : 66 লিঙ্গ : মহিলা	ফটো উপলব্ধ	245	KJY2503076	নাম : নাজমা স্বামীর নাম: বাবুদ্দিন বাড়ির নং : n0129 বয়স : 66 লিঙ্গ : মহিলা	ফটো উপলব্ধ	246	WB/38/257/411614	নাম : সাবানা স্বামীর নাম: ফকরুদ্দিন বাড়ির নং : n0129 বয়স : 63 লিঙ্গ : মহিলা	ফটো উপলব্ধ
247	IEP1070044	নাম : মহঃ সামরুদ্দীন আনসারী পিতার নাম: মহঃ বদরুদ্দীন আনসারী বাড়ির নং : n0129 বয়স : 43 লিঙ্গ : পুরুষ	ফটো উপলব্ধ	248	IEP1695477	নাম : মহঃ রিয়াজ আনসারী পিতার নাম: মহঃ বাবুদ্দিন আনসারী বাড়ির নং : n0129 বয়স : 31 লিঙ্গ : পুরুষ	ফটো উপলব্ধ	249	KJY2958130	নাম : ফকরুদ্দিন মহঃ পিতার নাম: নুরমহম্মদ মহঃ বাড়ির নং : n0129 বয়স : 59 লিঙ্গ : পুরুষ	ফটো উপলব্ধ
250	WB/38/257/411272	নাম : বাবুদ্দিন মহঃ পিতার নাম: নুরমহম্মদ মহঃ বাড়ির নং : n0129 বয়স : 66 লিঙ্গ : পুরুষ	ফটো উপলব্ধ	251	KJY2503050	নাম : মোহম্মদ আলাউদ্দিন আনসারী পিতার নাম: নুরমহম্মদ মহঃ বাড়ির নং : n0129 বয়স : 73 লিঙ্গ : পুরুষ	ফটো উপলব্ধ	252	WB/38/257/411775	নাম : ধনমন্ডী ভূইয়া স্বামীর নাম: বৃধ ভূইয়া বাড়ির নং : n0129 বয়স : 63 লিঙ্গ : মহিলা	ফটো উপলব্ধ

253 নাম : বিনোদ কুমার যাদব পিতার নাম: শঙ্কর যাদব বাড়ির নং : n0136 বয়স : 31 লিঙ্গ : পুরুষ	IEP1568336 ফটো উপলব্ধ	254 নাম : জয়াদেবী যাদব স্বামীর নাম: শঙ্কর যাদব বাড়ির নং : n0126 বয়স : 56 লিঙ্গ : মহিলা	IEP2296044 ফটো উপলব্ধ	255 নাম : উষা দেবী স্বামীর নাম: মনোজ যাদব বাড়ির নং : n0136 বয়স : 33 লিঙ্গ : মহিলা	IEP1759844 ফটো উপলব্ধ
256 নাম : হরোরাম যাদব পিতার নাম: জগন্নাথ যাদব বাড়ির নং : n0135 বয়স : 53 লিঙ্গ : পুরুষ	WB/38/257/411644 ফটো উপলব্ধ	257 নাম : দানী যাদব পিতার নাম: মুগল যাদব বাড়ির নং : n0126 বয়স : 54 লিঙ্গ : পুরুষ	KJY3152717 ফটো উপলব্ধ	258 নাম : সোমা যাদব স্বামীর নাম: দানী যাদব বাড়ির নং : n0126 বয়স : 43 লিঙ্গ : মহিলা	KJY3227956 ফটো উপলব্ধ
259 নাম : শঙ্কর যাদব পিতার নাম: হরি যাদব বাড়ির নং : n0136 বয়স : 62 লিঙ্গ : পুরুষ	IEP2296051 ফটো উপলব্ধ	260 নাম : মনোজ কুমার যাদব পিতার নাম: শঙ্কর যাদব বাড়ির নং : n0136 বয়স : 37 লিঙ্গ : পুরুষ	KJY3227915 ফটো উপলব্ধ	261 নাম : রামু যাদব পিতার নাম: গনৌরী যাদব বাড়ির নং : n0136 বয়স : 73 লিঙ্গ : পুরুষ	WB/38/257/411492 ফটো উপলব্ধ
262 নাম : চীনা যাদব স্বামীর নাম: রামু যাদব বাড়ির নং : n0136 বয়স : 66 লিঙ্গ : মহিলা	WB/38/257/411437 ফটো উপলব্ধ	263 নাম : সোনপারী দেবী পিতার নাম: হরোরাম যাদব বাড়ির নং : n0135 বয়স : 45 লিঙ্গ : মহিলা	KJY3227923 ফটো উপলব্ধ	264 নাম : দিলীপ যাদব পিতার নাম: রামু যাদব বাড়ির নং : n0136 বয়স : 43 লিঙ্গ : পুরুষ	KJY3227931 ফটো উপলব্ধ
265 নাম : মীনা দেবী স্বামীর নাম: দিলীপ যাদব বাড়ির নং : n0136 বয়স : 40 লিঙ্গ : মহিলা	KJY3227949 ফটো উপলব্ধ	266 নাম : সাহেব যাদব পিতার নাম: শঙ্কর যাদব বাড়ির নং : n0126 বয়স : 28 লিঙ্গ : পুরুষ	IEP1972538 ফটো উপলব্ধ	267 নাম : পুনম যাদব পিতার নাম: দানী যাদব বাড়ির নং : n0126 বয়স : 28 লিঙ্গ : মহিলা	IEP1972546 ফটো উপলব্ধ
268 নাম : সিন্দু যাদব পিতার নাম: নরেশ যাদব বাড়ির নং : n0135 বয়স : 29 লিঙ্গ : পুরুষ	IEP2078186 ফটো উপলব্ধ	269 নাম : রাজ যাদব পিতার নাম: ব্রজ যাদব বাড়ির নং : n0136 বয়স : 31 লিঙ্গ : পুরুষ	IEP2078459 ফটো উপলব্ধ	270 নাম : কুচদেবী যাদব স্বামীর নাম: যুগল যাদব বাড়ির নং : n0126 বয়স : 86 লিঙ্গ : মহিলা	WB/38/257/411426 ফটো উপলব্ধ
271 নাম : সদানন্দ যাদব পিতার নাম: যুগল যাদব বাড়ির নং : n0126 বয়স : 59 লিঙ্গ : পুরুষ	WB/38/257/411324 ফটো উপলব্ধ	272 নাম : দৈবন্তি যাদব স্বামীর নাম: সদানন্দ যাদব বাড়ির নং : n0126 বয়স : 50 লিঙ্গ : মহিলা	KJY2503324 ফটো উপলব্ধ	273 নাম : আশানন্দ যাদব পিতার নাম: যুগল যাদব বাড়ির নং : n0126 বয়স : 56 লিঙ্গ : পুরুষ	WB/38/257/411711 ফটো উপলব্ধ
274 নাম : সবিতা যাদব স্বামীর নাম: আশানন্দ যাদব বাড়ির নং : n0126 বয়স : 53 লিঙ্গ : মহিলা	KJY2503332 ফটো উপলব্ধ	275 নাম : রীতা যাদব স্বামীর নাম: শঙ্কর যাদব বাড়ির নং : n0126 বয়স : 57 লিঙ্গ : মহিলা	KJY2503316 ফটো উপলব্ধ	276 নাম : গুড্ডু যাদব পিতার নাম: শঙ্কর যাদব বাড়ির নং : n0126 বয়স : 30 লিঙ্গ : পুরুষ	IEP1833060 ফটো উপলব্ধ
277 নাম : নরেশ যাদব পিতার নাম: জগন্নাথ যাদব বাড়ির নং : n0135 বয়স : 59 লিঙ্গ : পুরুষ	WB/38/257/411716 ফটো উপলব্ধ	278 নাম : সঞ্জু যাদব স্বামীর নাম: নরেশ যাদব বাড়ির নং : n0135 বয়স : 54 লিঙ্গ : মহিলা	KJY2958304 ফটো উপলব্ধ	279 নাম : পঙ্কজ যাদব পিতার নাম: নরেশ যাদব বাড়ির নং : n0135 বয়স : 31 লিঙ্গ : পুরুষ	IEP1568351 ফটো উপলব্ধ
280 নাম : লক্ষী সাউ পিতার নাম: রঘু সাউ বাড়ির নং : n0131 বয়স : 73 লিঙ্গ : পুরুষ	IEP2462703 ফটো উপলব্ধ	281 নাম : প্রমীলা সাউ স্বামীর নাম: লখী সাউ বাড়ির নং : n0137 বয়স : 66 লিঙ্গ : মহিলা	IEP2462737 ফটো উপলব্ধ	282 নাম : সঙ্গীতা সাউ পিতার নাম: বিজয় সাউ বাড়ির নং : n0131 বয়স : 38 লিঙ্গ : মহিলা	IEP1190875 ফটো উপলব্ধ



283 নাম : দিলীপ বাউরী পিতার নাম: মনমত বাউরী বাড়ির নং : n0131 বয়স : 36 লিঙ্গ : পুরুষ	IEP1320480 ফটো উপলব্ধ	284 নাম : সোনি সাউ স্বামীর নাম: অমিত কুমার সাউ বাড়ির নং : n0137 বয়স : 33 লিঙ্গ : মহিলা	IEP1833029 ফটো উপলব্ধ	285 নাম : চাইনা বাউরী পিতার নাম: মনমত বাউরী বাড়ির নং : n0131 বয়স : 28 লিঙ্গ : মহিলা	IEP2078590 ফটো উপলব্ধ
286 নাম : অমিত কুমার সাউ পিতার নাম: লক্ষী সাউ বাড়ির নং : n0137 বয়স : 44 লিঙ্গ : পুরুষ	KJY2503415 ফটো উপলব্ধ	287 নাম : কম্পনা সাউ স্বামীর নাম: রবীন্দ্র সাউ বাড়ির নং : n0137 বয়স : 53 লিঙ্গ : মহিলা	KJY2503407 ফটো উপলব্ধ	288 নাম : সঞ্জয় সাউ পিতার নাম: রবীন্দ্র সাউ বাড়ির নং : n0137 বয়স : 29 লিঙ্গ : পুরুষ	IEP1972488 ফটো উপলব্ধ
289 নাম : ভোলা সাউ পিতার নাম: রঘু সাউ বাড়ির নং : n0138 বয়স : 63 লিঙ্গ : পুরুষ	WB/38/257/411373 ফটো উপলব্ধ	290 নাম : পুষ্পা দেবী সাউ স্বামীর নাম: ভোলা সাউ বাড়ির নং : n0138 বয়স : 56 লিঙ্গ : মহিলা	WB/38/257/411374 ফটো উপলব্ধ	291 নাম : উমেশ সাউ পিতার নাম: লক্ষী সাউ বাড়ির নং : n0131 বয়স : 45 লিঙ্গ : পুরুষ	KJY2503365 ফটো উপলব্ধ
292 নাম : মনোজ সাউ পিতার নাম: রবীন্দ্র সাউ বাড়ির নং : n0137 বয়স : 31 লিঙ্গ : পুরুষ	IEP1972561 ফটো উপলব্ধ	293 নাম : মুকেশ সাউ পিতার নাম: রবীন্দ্র সাউ বাড়ির নং : n0137 বয়স : 28 লিঙ্গ : পুরুষ	IEP1972520 ফটো উপলব্ধ	294 নাম : ভাস্কর সাউ পিতার নাম: বিজয় সাউ বাড়ির নং : n0138 বয়স : 39 লিঙ্গ : পুরুষ	KJY2503399 ফটো উপলব্ধ
295 নাম : পুষ্পা সাউ স্বামীর নাম: ভাস্কর সাউ বাড়ির নং : n0138 বয়স : 29 লিঙ্গ : মহিলা	IEP1833102 ফটো উপলব্ধ	296 নাম : সীতাদেবী সাউ স্বামীর নাম: বিজয় সাউ বাড়ির নং : n0131 বয়স : 71 লিঙ্গ : মহিলা	IEP2296028 ফটো উপলব্ধ	297 নাম : রেহেনা বিবি স্বামীর নাম: রাজা মোলা বাড়ির নং : এন00 বয়স : 26 লিঙ্গ : মহিলা	IMW2029635 ফটো উপলব্ধ
298 নাম : রোহিত বাউরি মায়ের নাম: সুকি বাউরি বাড়ির নং : এন00পি163 বয়স : 21 লিঙ্গ : পুরুষ	IEP2775021 ফটো উপলব্ধ	299 নাম : রিনা বাউরি স্বামীর নাম: সঞ্জয় বাউরি বাড়ির নং : এন00পি-163 বয়স : 28 লিঙ্গ : মহিলা	IEP2775039 ফটো উপলব্ধ	300 নাম : সুনীতা বাউরী পিতার নাম: রাজু বাউরী বাড়ির নং : এন00পি-163 বয়স : 19 লিঙ্গ : মহিলা	IEP2775047 ফটো উপলব্ধ

301 নাম : প্রতিমা কর্মকার স্বামীর নাম: রাহুল কর্মকার বাড়ির নং : এন00পি-160 বয়স : 28 লিঙ্গ : মহিলা	IEP2698371 ফটো উপলব্ধ	302 নাম : বিকি নুনিয়া পিতার নাম: দারোগা নুনিয়া বাড়ির নং : n0149 বয়স : 40 লিঙ্গ : পুরুষ	IEP1320522 ফটো উপলব্ধ	303 নাম : সুরেন্দ্র চৌহান পিতার নাম: ভগবান নুনিয়া বাড়ির নং : n0149 বয়স : 51 লিঙ্গ : পুরুষ	WB/38/257/411589 ফটো উপলব্ধ
304 নাম : রাহুল চৌহান পিতার নাম: সুরেন্দ্র চৌহান বাড়ির নং : n0149 বয়স : 28 লিঙ্গ : পুরুষ	IEP2078343 ফটো উপলব্ধ	305 নাম : লীলা দেবী স্বামীর নাম: সুরেন্দ্র চৌহান বাড়ির নং : n0149 বয়স : 47 লিঙ্গ : মহিলা	IEP1320548 ফটো উপলব্ধ	306 নাম : বিন্দা দেবী স্বামীর নাম: দারোগা নুনিয়া বাড়ির নং : n0149 বয়স : 59 লিঙ্গ : মহিলা	IEP1320506 ফটো উপলব্ধ
307 নাম : সুরজ নুনিয়া পিতার নাম: দারোগা নুনিয়া বাড়ির নং : n0149 বয়স : 42 লিঙ্গ : পুরুষ	IEP1320514 ফটো উপলব্ধ	308 নাম : দারোগা নুনিয়া পিতার নাম: ভগবান নুনিয়া বাড়ির নং : n0149 বয়স : 52 লিঙ্গ : পুরুষ	WB/38/257/411516 ফটো উপলব্ধ	309 নাম : শ্যামা দেবী স্বামীর নাম: বাসদেব যাদব বাড়ির নং : n0139 বয়স : 60 লিঙ্গ : মহিলা	IEP1440833 ফটো উপলব্ধ
310 নাম : আসরাফি যাদব পিতার নাম: কৈলাস যাদব বাড়ির নং : n0139 বয়স : 49 লিঙ্গ : পুরুষ	IEP1320639 ফটো উপলব্ধ	311 নাম : রামপ্রবেশ যাদব পিতার নাম: কৈলাস যাদব বাড়ির নং : n0139 বয়স : 44 লিঙ্গ : পুরুষ	IEP1320647 ফটো উপলব্ধ	312 নাম : লালবচন যাদব পিতার নাম: কৈলাস যাদব বাড়ির নং : n0139 বয়স : 41 লিঙ্গ : পুরুষ	IEP1320654 ফটো উপলব্ধ
313 নাম : রামদেব যাদব পিতার নাম: কৈলাস যাদব বাড়ির নং : n0139 বয়স : 35 লিঙ্গ : পুরুষ	IEP1695527 ফটো উপলব্ধ	314 নাম : বিরেন্দ্র যাদব পিতার নাম: কৈলাস যাদব বাড়ির নং : n0139 বয়স : 33 লিঙ্গ : পুরুষ	IEP1833110 ফটো উপলব্ধ	315 নাম : ববিতা দেবী স্বামীর নাম: পঙ্কজ যাদব বাড়ির নং : n0139 বয়স : 36 লিঙ্গ : মহিলা	IEP1568369 ফটো উপলব্ধ
316 নাম : পঙ্কজ যাদব পিতার নাম: শীবতন যাদব বাড়ির নং : n0139 বয়স : 36 লিঙ্গ : পুরুষ	IEP1695519 ফটো উপলব্ধ	317 নাম : মিনা দেবি স্বামীর নাম: লালবচন যাদব বাড়ির নং : n0139 বয়স : 35 লিঙ্গ : মহিলা	IEP2078251 ফটো উপলব্ধ	318 নাম : কলাবতি দেবি স্বামীর নাম: রামদেব যাদব বাড়ির নং : n0139 বয়স : 33 লিঙ্গ : মহিলা	IEP2078269 ফটো উপলব্ধ
319 নাম : আরতি দেবী স্বামীর নাম: ধর্মেন্দ্র কুমার চৌহান বাড়ির নং : এন00160 বয়স : 35 লিঙ্গ : মহিলা	IEP2626877 ফটো উপলব্ধ	320 নাম : শাবিত্রী দেবী স্বামীর নাম: সুনীল চৌহান বাড়ির নং : n0155 বয়স : 38 লিঙ্গ : মহিলা	IEP2078483 ফটো উপলব্ধ	321 নাম : বিশাল চৌহান পিতার নাম: মনোজ চৌহান বাড়ির নং : n0153 বয়স : 26 লিঙ্গ : পুরুষ	IEP2148559 ফটো উপলব্ধ
322 নাম : অজয় চৌহান পিতার নাম: মনোজ চৌহান বাড়ির নং : n0153 বয়স : 27 লিঙ্গ : পুরুষ	IEP2078616 ফটো উপলব্ধ	323 নাম : সুরজ চৌহান পিতার নাম: সাধু চরন চৌহান বাড়ির নং : n0155 বয়স : 42 লিঙ্গ : পুরুষ	IEP1320498 ফটো উপলব্ধ	324 নাম : সুনীল চৌহান পিতার নাম: সাধুচরন চৌহান বাড়ির নং : n0155 বয়স : 36 লিঙ্গ : পুরুষ	IEP1695501 ফটো উপলব্ধ
325 নাম : রুনবুন চৌহান স্বামীর নাম: সাধুচরন চৌহান বাড়ির নং : n0155 বয়স : 61 লিঙ্গ : মহিলা	WB/38/257/411549 ফটো উপলব্ধ	326 নাম : ধর্মেন্দ্র কুমার চৌহান পিতার নাম: মনোজ কুমার চৌহান বাড়ির নং : n0153 বয়স : 46 লিঙ্গ : পুরুষ	KJY3152733 ফটো উপলব্ধ	327 নাম : মায়া দেবী স্বামীর নাম: মিথলেশ পাসওয়ান বাড়ির নং : শীতলপুর বয়স : 43 লিঙ্গ : মহিলা	IEP2726388 ফটো উপলব্ধ
328 নাম : পূজা দেবী স্বামীর নাম: রামবাবু চৌহান বাড়ির নং : n0153 বয়স : 34 লিঙ্গ : মহিলা	IEP2043677 ফটো উপলব্ধ	329 নাম : সবিতা দেবী স্বামীর নাম: সুনীল রাম বাড়ির নং : শীতলপুর বয়স : 29 লিঙ্গ : মহিলা	IEP2726370 ফটো উপলব্ধ	330 নাম : মালা নুনিয়া স্বামীর নাম: দিলীপ নুনিয়া বাড়ির নং : n0150 বয়স : 49 লিঙ্গ : মহিলা	WB/38/257/411560 ফটো উপলব্ধ



331	WB/38/257/411552	ফটো উপলব্ধ	332	WB/38/257/411558	ফটো উপলব্ধ	333	WB/38/257/411568	ফটো উপলব্ধ
নাম : দিলীপ নুনিয়া পিতার নাম: মুনসী নুনিয়া বাড়ির নং : n0150 বয়স : 53 লিঙ্গ : পুরুষ			নাম : ফুলমতি নুনিয়া স্বামীর নাম: রামেশ্বর নুনিয়া বাড়ির নং : n0150 বয়স : 56 লিঙ্গ : মহিলা			নাম : রামেশ্বর নুনিয়া পিতার নাম: মুনসী নুনিয়া বাড়ির নং : n0150 বয়স : 58 লিঙ্গ : পুরুষ		
334	IEP2078574	ফটো উপলব্ধ	335	KJY3227998	ফটো উপলব্ধ	336	KJY3227980	ফটো উপলব্ধ
নাম : পূজা দেবী স্বামীর নাম: সুরজ নুনিয়া বাড়ির নং : n0150 বয়স : 31 লিঙ্গ : মহিলা			নাম : চাঁদনী চৌহান স্বামীর নাম: সুবোধ চৌহান বাড়ির নং : n0150 বয়স : 37 লিঙ্গ : মহিলা			নাম : সুবোধ চৌহান পিতার নাম: মুনসী চৌহান বাড়ির নং : n0150 বয়স : 42 লিঙ্গ : পুরুষ		
337	WB/38/257/411559	ফটো উপলব্ধ	338	KJY2503449	ফটো উপলব্ধ	339	IEP1568385	ফটো উপলব্ধ
নাম : সোনামতি দেবী স্বামীর নাম: বুদ্ধদেব চৌহান বাড়ির নং : n0150 বয়স : 51 লিঙ্গ : মহিলা			নাম : বুদ্ধদেব চৌহান পিতার নাম: মুনসী চৌহান বাড়ির নং : n0150 বয়স : 56 লিঙ্গ : পুরুষ			নাম : পঙ্কজ চৌহান পিতার নাম: বৃন্দহাদের চৌহান বাড়ির নং : n0150 বয়স : 31 লিঙ্গ : পুরুষ		
340	IEP2489912	ফটো উপলব্ধ	341	IEP1833128	ফটো উপলব্ধ	342	IEP1568393	ফটো উপলব্ধ
নাম : চন্দা নুনিয়া পিতার নাম: দিলীপ নুনিয়া বাড়ির নং : এন0150 বয়স : 23 লিঙ্গ : মহিলা			নাম : কিরন পাশোয়ান পিতার নাম: রামকেশর পাশোয়ান বাড়ির নং : n0146 বয়স : 36 লিঙ্গ : মহিলা			নাম : রাম নন্দন পাশোয়ান পিতার নাম: রাম কেশব পাশোয়ান বাড়ির নং : n0146 বয়স : 38 লিঙ্গ : পুরুষ		
343	IEP1320589	ফটো উপলব্ধ	344	KJY2503530	ফটো উপলব্ধ	345	WB/38/257/411770	ফটো উপলব্ধ
নাম : বিজয় পাশোয়ান পিতার নাম: শিবনাথ পাশোয়ান বাড়ির নং : n0146 বয়স : 40 লিঙ্গ : পুরুষ			নাম : সীতারাম পাশমান পিতার নাম: রামকেশর পাশমান বাড়ির নং : n0146 বয়স : 49 লিঙ্গ : পুরুষ			নাম : সারদা পাশমান স্বামীর নাম: রামকেশর পাশমান বাড়ির নং : n0146 বয়স : 71 লিঙ্গ : মহিলা		
346	KJY2958387	ফটো উপলব্ধ	347	IEP2078400	ফটো উপলব্ধ	348	IEP2078392	ফটো উপলব্ধ
নাম : সিয়া পাশমান স্বামীর নাম: শিবনাথ পাশমান বাড়ির নং : n0146 বয়স : 71 লিঙ্গ : মহিলা			নাম : পারো দেবী স্বামীর নাম: জীতো পাশোয়ান বাড়ির নং : n0146 বয়স : 29 লিঙ্গ : মহিলা			নাম : কবিতা পাশোয়ান স্বামীর নাম: রামন্দন পাশোয়ান বাড়ির নং : n0146 বয়স : 33 লিঙ্গ : মহিলা		
349	IEP1190982	ফটো উপলব্ধ	350	KJY2503548	ফটো উপলব্ধ	351	WB/38/257/411608	ফটো উপলব্ধ
নাম : সুনিতা পাসোয়ান স্বামীর নাম: রামচরিত পাসোয়ান বাড়ির নং : n0147 বয়স : 36 লিঙ্গ : মহিলা			নাম : রামচরিত পাশমান পিতার নাম: সত্যনারায়ন পাশমান বাড়ির নং : n0147 বয়স : 43 লিঙ্গ : পুরুষ			নাম : রামসখী পাশমান স্বামীর নাম: সত্যনারায়ন পাশমান বাড়ির নং : n0147 বয়স : 66 লিঙ্গ : মহিলা		
352	IEP1833136	ফটো উপলব্ধ	353	IEP2078384	ফটো উপলব্ধ	354	IEP2726040	ফটো উপলব্ধ
নাম : জীতো পাশোয়ান পিতার নাম: রামকেশর পাশোয়ান বাড়ির নং : n0146 বয়স : 33 লিঙ্গ : পুরুষ			নাম : রানী দেবী স্বামীর নাম: বিজয় পাশোয়ান বাড়ির নং : n0146 বয়স : 34 লিঙ্গ : মহিলা			নাম : কারণ পাসওয়ান পিতার নাম: সিতারাম পাসওয়ান বাড়ির নং : 102 বয়স : 23 লিঙ্গ : পুরুষ		
355	IEP2213197	ফটো উপলব্ধ	356	IEP2734887	ফটো উপলব্ধ	357	IEP2734135	ফটো উপলব্ধ
নাম : শুমন পাশমান স্বামীর নাম: নন্দলাল পাশমান বাড়ির নং : বয়স : 28 লিঙ্গ : মহিলা			নাম : সোমরিদেবী পাশওয়ান স্বামীর নাম: সুনীল পাশোয়ান বাড়ির নং : n0191 বয়স : 60 লিঙ্গ : মহিলা			নাম : সুনীল পাসওয়ান পিতার নাম: শিবন পাশোয়ান বাড়ির নং : সিতলপুর বয়স : 68 লিঙ্গ : পুরুষ		
358	IEP2078624	ফটো উপলব্ধ	359	WB/38/257/411685	ফটো উপলব্ধ	360	IEP2078293	ফটো উপলব্ধ
নাম : ছোটু পাসোয়ান পিতার নাম: সুনীল পাসোয়ান বাড়ির নং : n0191 বয়স : 31 লিঙ্গ : পুরুষ			নাম : বধু ভূইয়া পিতার নাম: কাশী ভূইয়া বাড়ির নং : n0141 বয়স : 69 লিঙ্গ : পুরুষ			নাম : বাল্লীকি ভূইয়া পিতার নাম: বধু ভূইয়া বাড়ির নং : n0141 বয়স : 47 লিঙ্গ : পুরুষ		



361 নাম : লখিয়া ভূইয়া স্বামীর নাম : দ্বিজেন ভূইয়া বাড়ির নং : n0141 বয়স : 60 লিঙ্গ : পুরুষ	IEP2078285 ফটো উপলব্ধ	362 নাম : কিশোর ভূইয়া পিতার নাম : বৃদ্ধ ভূইয়া বাড়ির নং : n0141 বয়স : 28 লিঙ্গ : পুরুষ	IEP2078277 ফটো উপলব্ধ	363 নাম : বাসুদেব ভূইয়া পিতার নাম : রাহিন ভূইয়া বাড়ির নং : n0834 বয়স : 60 লিঙ্গ : পুরুষ	IEP1833151 ফটো উপলব্ধ
364 নাম : সাম ভূইয়া পিতার নাম : বাসুদেব ভূইয়া বাড়ির নং : n0835 বয়স : 39 লিঙ্গ : পুরুষ	IEP1833169 ফটো উপলব্ধ	365 নাম : ধরুপতি ভূইয়া স্বামীর নাম : বাসুদেব ভূইয়া বাড়ির নং : n0835 বয়স : 39 লিঙ্গ : পুরুষ	IEP1833193 ফটো উপলব্ধ	366 নাম : শ্যামলী ভূইয়া পিতার নাম : বাসুদেব ভূইয়া বাড়ির নং : n0839 বয়স : 39 লিঙ্গ : মহিলা	IEP1833201 ফটো উপলব্ধ
367 নাম : হেনা দেবী স্বামীর নাম : শক্ত ভূইয়া বাড়ির নং : এন00160 বয়স : 28 লিঙ্গ : মহিলা	IEP2626836 ফটো উপলব্ধ	368 নাম : শক্ত ভূইয়া পিতার নাম : বাসুদেব ভূইয়া বাড়ির নং : n0837 বয়স : 28 লিঙ্গ : পুরুষ	IEP1833177 ফটো উপলব্ধ	369 নাম : রুবি ভূইয়া স্বামীর নাম : সাম ভূইয়া বাড়ির নং : n0835 বয়স : 28 লিঙ্গ : মহিলা	IEP2078301 ফটো উপলব্ধ
370 নাম : শিবম ভূইয়া পিতার নাম : বাসুদেব ভূইয়া বাড়ির নং : n0834 বয়স : 28 লিঙ্গ : পুরুষ	IEP2078533 ফটো উপলব্ধ	371 নাম : রেশমা ভূইয়া স্বামীর নাম : শুকরা ভূইয়া বাড়ির নং : n0143 বয়স : 32 লিঙ্গ : মহিলা	IEP2078244 ফটো উপলব্ধ	372 নাম : মনোজ কুমার ভূইয়া পিতার নাম : চামরা ভূইয়া বাড়ির নং : n0143 বয়স : 54 লিঙ্গ : পুরুষ	WB/38/257/411781 ফটো উপলব্ধ
373 নাম : পিংকী প্রসাদ স্বামীর নাম : মনোজ প্রসাদ বাড়ির নং : n0143 বয়স : 49 লিঙ্গ : মহিলা	IEP1320563 ফটো উপলব্ধ	374 নাম : সুকরা কুমার ভূইয়া পিতার নাম : মনোজ কুমার ভূইয়া বাড়ির নং : n0143 বয়স : 36 লিঙ্গ : পুরুষ	IEP1833144 ফটো উপলব্ধ	375 নাম : প্রীতি কুমারী ভূইয়া পিতার নাম : মনোজ ভূইয়া বাড়ির নং : সিतालপুর বয়স : 20 লিঙ্গ : মহিলা	IEP2720407 ফটো উপলব্ধ
376 নাম : প্রীতি কুমারী রেওয়ানী পিতার নাম : দিনেশ রাম বাড়ির নং : এন0158 বয়স : 25 লিঙ্গ : মহিলা	IEP2489847 ফটো উপলব্ধ	377 নাম : কান্তি রাম স্বামীর নাম : নকুল রাম বাড়ির নং : n0157 বয়স : 53 লিঙ্গ : মহিলা	KJY2503738 ফটো উপলব্ধ	378 নাম : চন্দন রাম পিতার নাম : রাম চন্দ্র রাম বাড়ির নং : n0158 বয়স : 40 লিঙ্গ : পুরুষ	KJY3152741 ফটো উপলব্ধ
379 নাম : সারদা রাম স্বামীর নাম : সুরেশ রাম বাড়ির নং : n0158 বয়স : 52 লিঙ্গ : মহিলা	KJY2503779 ফটো উপলব্ধ	380 নাম : সুমিত্রা রাম স্বামীর নাম : ওম প্রকাশ রাম বাড়ির নং : n0158 বয়স : 38 লিঙ্গ : মহিলা	IEP1695493 ফটো উপলব্ধ	381 নাম : রাজকিরন রাম পিতার নাম : অর্জুন রাম বাড়ির নং : n0157 বয়স : 41 লিঙ্গ : পুরুষ	IEP1191063 ফটো উপলব্ধ
382 নাম : ধীরজ রাম পিতার নাম : অর্জুন রাম বাড়ির নং : n0157 বয়স : 37 লিঙ্গ : পুরুষ	IEP1191055 ফটো উপলব্ধ	383 নাম : অর্জুন রাম পিতার নাম : চুডামন রাম বাড়ির নং : n0157 বয়স : 59 লিঙ্গ : পুরুষ	WB/38/257/411544 ফটো উপলব্ধ	384 নাম : সুমিত্রা রাম স্বামীর নাম : অর্জুন রাম বাড়ির নং : n0157 বয়স : 55 লিঙ্গ : মহিলা	IEP1621689 ফটো উপলব্ধ
385 নাম : বিশাল রাম পিতার নাম : নকুল রাম বাড়ির নং : বয়স : 26 লিঙ্গ : পুরুষ	IEP2213205 ফটো উপলব্ধ	386 নাম : সুরেশ রাম পিতার নাম : হীরমন রাম বাড়ির নং : n0158 বয়স : 60 লিঙ্গ : পুরুষ	IEP2462745 ফটো উপলব্ধ	387 নাম : অনিতা দেবী স্বামীর নাম : গৌতম রাম বাড়ির নং : n0158 বয়স : 43 লিঙ্গ : মহিলা	IEP1759646 ফটো উপলব্ধ
388 নাম : ওমপ্রকাশ রাম পিতার নাম : রামচন্দ্র রাম বাড়ির নং : n0158 বয়স : 52 লিঙ্গ : পুরুষ	KJY2503753 ফটো উপলব্ধ	389 নাম : বেবী দেবী স্বামীর নাম : দিনেশ রাম বাড়ির নং : n0158 বয়স : 48 লিঙ্গ : মহিলা	IEP1695485 ফটো উপলব্ধ	390 নাম : ভীম রাম পিতার নাম : চুডামন রাম বাড়ির নং : n0157 বয়স : 57 লিঙ্গ : পুরুষ	WB/38/257/411594 ফটো উপলব্ধ



391	WB/38/257/411633	ফটো উপলব্ধ
নাম : চাঁদমনি রাম স্বামীর নাম: ভীম রাম বাড়ির নং : n0157 বয়স : 52 লিঙ্গ : মহিলা		

392	KJY2089597	ফটো উপলব্ধ
নাম : সুনীল রাম পিতার নাম: ভীম রাম বাড়ির নং : n0157 বয়স : 44 লিঙ্গ : পুরুষ		

393	WB/38/257/411433	ফটো উপলব্ধ
নাম : নকুল রাম পিতার নাম: চুড়ামন রাম বাড়ির নং : n0157 বয়স : 54 লিঙ্গ : পুরুষ		

394	WB/38/257/411571	ফটো উপলব্ধ
নাম : গৌতম রাম পিতার নাম: চুড়ামন রাম বাড়ির নং : n0158 বয়স : 49 লিঙ্গ : পুরুষ		

395	CYJ8154585	ফটো উপলব্ধ
নাম : পিতার নাম: বাড়ির নং : এন00পি-163 বয়স : 24 লিঙ্গ : মহিলা		

396	IEP2698355	ফটো উপলব্ধ	397	IEP1833367	ফটো উপলব্ধ	398	IEP1568500	ফটো উপলব্ধ
নাম : সীমা বাউরি স্বামীর নাম: নীতেশ বাউরি বাড়ির নং : এন00পি-160 বয়স : 21 লিঙ্গ : মহিলা			নাম : পুনম দেবী স্বামীর নাম: সরবন পন্ডিত বাড়ির নং : n0246 বয়স : 29 লিঙ্গ : মহিলা			নাম : সন্তোষ কুমার পন্ডিত পিতার নাম: কমলেশ্বর পন্ডিত বাড়ির নং : n0160 বয়স : 31 লিঙ্গ : পুরুষ		
399	IEP1568435	ফটো উপলব্ধ	400	IEP1191097	ফটো উপলব্ধ	401	WB/38/257/411004	ফটো উপলব্ধ
নাম : রাখা পন্ডিত স্বামীর নাম: ভোলা কুমার পন্ডিত বাড়ির নং : n0160 বয়স : 33 লিঙ্গ : মহিলা			নাম : বিনেশ পন্ডিত পিতার নাম: রথু পন্ডিত বাড়ির নং : n0160 বয়স : 35 লিঙ্গ : পুরুষ			নাম : মদন কুমার পিতার নাম: জগমোহন কুমার বাড়ির নং : n0160 বয়স : 66 লিঙ্গ : পুরুষ		
402	WB/38/257/411223	ফটো উপলব্ধ	403	WB/38/257/411229	ফটো উপলব্ধ	404	IEP1191089	ফটো উপলব্ধ
নাম : রথু কুমার পিতার নাম: জগমোহন কুমার বাড়ির নং : n0160 বয়স : 71 লিঙ্গ : পুরুষ			নাম : শকুন্তলা কুমার স্বামীর নাম: কেশব কুমার বাড়ির নং : n0160 বয়স : 71 লিঙ্গ : মহিলা			নাম : সরবন পন্ডিত পিতার নাম: কমলেশ্বর কুমার বাড়ির নং : n0160 বয়স : 38 লিঙ্গ : পুরুষ		
405	KJY2958528	ফটো উপলব্ধ	406	IEP2078210	ফটো উপলব্ধ	407	IEP1972728	ফটো উপলব্ধ
নাম : কমলেশ্বর কুমার পিতার নাম: কেশব কুমার বাড়ির নং : n0160 বয়স : 76 লিঙ্গ : পুরুষ			নাম : বিকি পন্ডিত পিতার নাম: শঙ্কর পন্ডিত বাড়ির নং : n0160 বয়স : 29 লিঙ্গ : পুরুষ			নাম : সুনীল কুমার পিতার নাম: মদন কুমার পন্ডিত বাড়ির নং : n0160 বয়স : 30 লিঙ্গ : পুরুষ		
408	IEP1972686	ফটো উপলব্ধ	409	IEP1972678	ফটো উপলব্ধ	410	WB/38/257/411208	ফটো উপলব্ধ
নাম : সবিতা দেবী স্বামীর নাম: সঞ্জয় পন্ডিত বাড়ির নং : n0160 বয়স : 54 লিঙ্গ : মহিলা			নাম : সঞ্জয় পন্ডিত পিতার নাম: জগরু পন্ডিত বাড়ির নং : n0160 বয়স : 30 লিঙ্গ : পুরুষ			নাম : কালী দাসী দেবী স্বামীর নাম: শঙ্কর কুমার বাড়ির নং : n0160 বয়স : 71 লিঙ্গ : মহিলা		
411	IEP2032076	ফটো উপলব্ধ	412	WB/38/257/411238	ফটো উপলব্ধ	413	IEP1695550	ফটো উপলব্ধ
নাম : সুমিত তুরী পিতার নাম: দিলীপ তুরী বাড়ির নং : n0160 বয়স : 32 লিঙ্গ : পুরুষ			নাম : সরস্বতী কুমার স্বামীর নাম: মদন কুমার বাড়ির নং : n0160 বয়স : 59 লিঙ্গ : মহিলা			নাম : মিনতা দেবী স্বামীর নাম: শঙ্কর কুমার বাড়ির নং : n0160 বয়স : 52 লিঙ্গ : মহিলা		
414	WB/38/257/411224	ফটো উপলব্ধ	415	KJY2958619	ফটো উপলব্ধ	416	WB/38/257/411526	ফটো উপলব্ধ
নাম : ভবানী কুমার স্বামীর নাম: বথু কুমার বাড়ির নং : n0160 বয়স : 66 লিঙ্গ : মহিলা			নাম : গেনু কেওড়া স্বামীর নাম: মানিক কেওড়া বাড়ির নং : n0166 বয়স : 59 লিঙ্গ : মহিলা			নাম : পুতলা বাউরী স্বামীর নাম: বাসুদেব বাউরী বাড়ির নং : n0166 বয়স : 66 লিঙ্গ : মহিলা		
417	KJY2958585	ফটো উপলব্ধ	418	IEP2578979	ফটো উপলব্ধ	419	IEP1833342	ফটো উপলব্ধ
নাম : সঞ্জয় কেওড়া পিতার নাম: ফুচু কেওড়া বাড়ির নং : n0166 বয়স : 42 লিঙ্গ : পুরুষ			নাম : অনীতা কেবরা স্বামীর নাম: অজয় কেবরা বাড়ির নং : 1020 বয়স : 27 লিঙ্গ : মহিলা			নাম : তুষ্ট কেওড়া স্বামীর নাম: সঞ্জয় কেওড়া বাড়ির নং : n0244 বয়স : 34 লিঙ্গ : মহিলা		
420	IEP2078715	ফটো উপলব্ধ	421	IEP2182335	ফটো উপলব্ধ	422	IEP1070085	ফটো উপলব্ধ
নাম : প্রেম কেওড়া মায়ের নাম: মোহন কেওড়া বাড়ির নং : n0258 বয়স : 29 লিঙ্গ : পুরুষ			নাম : গুলশন খাতুন স্বামীর নাম: আবদ মোহাম্মদ আনসারি বাড়ির নং : বয়স : 38 লিঙ্গ : মহিলা			নাম : সঞ্জয় কুমার তুরী পিতার নাম: প্রসান্ত তুরী বাড়ির নং : n0182 বয়স : 36 লিঙ্গ : পুরুষ		
423	DZD2754141	ফটো উপলব্ধ	424	IEP1695659	ফটো উপলব্ধ	425	IEP1972850	ফটো উপলব্ধ
নাম : রজনী দেবী স্বামীর নাম: প্রদীপ তুরী বাড়ির নং : n0183 বয়স : 38 লিঙ্গ : মহিলা			নাম : সুজিত তুরী পিতার নাম: কমল তুরী বাড়ির নং : n0183 বয়স : 31 লিঙ্গ : পুরুষ			নাম : সঞ্জয় তুরী পিতার নাম: নজীর তুরী বাড়ির নং : n0183 বয়স : 31 লিঙ্গ : পুরুষ		

426 নাম : অনিল তুরী পিতার নাম: নজীর তুরী বাড়ির নং : n0183 বয়স : 29 লিঙ্গ : পুরুষ	IEP1972868 ফটো উপলব্ধ	427 নাম : প্রশান্ত তুরী পিতার নাম: রবি তুরী বাড়ির নং : n0182 বয়স : 60 লিঙ্গ : পুরুষ	WB/38/257/411706 ফটো উপলব্ধ	428 নাম : পরসমনি তুরী স্বামীর নাম: প্রশান্ত তুরী বাড়ির নং : n0182 বয়স : 58 লিঙ্গ : মহিলা	WB/38/257/411268 ফটো উপলব্ধ
429 নাম : রঞ্জিত কুমার তুরী পিতার নাম: প্রশান্ত তুরী বাড়ির নং : n0182 বয়স : 37 লিঙ্গ : পুরুষ	KJY3228038 ফটো উপলব্ধ	430 নাম : কিয়ন দেব তুরি পিতার নাম: হীরালাল তুরি বাড়ির নং : n0182 বয়স : 50 লিঙ্গ : পুরুষ	IEP1695675 ফটো উপলব্ধ	431 নাম : পিয়রী তুরী স্বামীর নাম: কমল তুরী বাড়ির নং : n0183 বয়স : 70 লিঙ্গ : মহিলা	WB/38/257/411257 ফটো উপলব্ধ
432 নাম : নন্দীনি তুরী স্বামীর নাম: সুমিত তুরী বাড়ির নং : n0182 বয়স : 31 লিঙ্গ : মহিলা	IEP2078665 ফটো উপলব্ধ	433 নাম : প্রদীপ ডোম পিতার নাম: কমল ডোম বাড়ির নং : n0183 বয়স : 45 লিঙ্গ : পুরুষ	IEP2078681 ফটো উপলব্ধ	434 নাম : সন্ধ্যা কুমারী পিতার নাম: রাজেশ প্রসাদ বাড়ির নং : এন0161 বয়স : 23 লিঙ্গ : মহিলা	IEP2491256 ফটো উপলব্ধ
435 নাম : শুভম প্রসাদ পিতার নাম: জিতেন প্রসাদ বাড়ির নং : এন0161 বয়স : 26 লিঙ্গ : পুরুষ	IEP2491264 ফটো উপলব্ধ	436 নাম : রীতা প্রসাদ স্বামীর নাম: দীনেশ প্রসাদ বাড়ির নং : এন0001 বয়স : 35 লিঙ্গ : মহিলা	IEP1568443 ফটো উপলব্ধ	437 নাম : বিবেক কুমার প্রসাদ পিতার নাম: জিতেন প্রসাদ বাড়ির নং : এন0161 বয়স : 24 লিঙ্গ : পুরুষ	IEP2491223 ফটো উপলব্ধ
438 নাম : দীনেশ প্রসাদ পিতার নাম: অযোধ্যা প্রসাদ বাড়ির নং : এন0001 বয়স : 37 লিঙ্গ : পুরুষ	KJY3228020 ফটো উপলব্ধ	439 নাম : রাজেশ প্রসাদ পিতার নাম: অযোধ্যা প্রসাদ বাড়ির নং : n0161 বয়স : 51 লিঙ্গ : পুরুষ	WB/38/257/411298 ফটো উপলব্ধ	440 নাম : ললিতা প্রসাদ স্বামীর নাম: রাজেশ প্রসাদ বাড়ির নং : n0161 বয়স : 43 লিঙ্গ : মহিলা	KJY2504009 ফটো উপলব্ধ
441 নাম : জীতেন প্রসাদ পিতার নাম: অযোধ্যা প্রসাদ বাড়ির নং : n0161 বয়স : 56 লিঙ্গ : পুরুষ	WB/38/257/411345 ফটো উপলব্ধ	442 নাম : অনুপমা দেবী স্বামীর নাম: জীতেন প্রসাদ বাড়ির নং : n0161 বয়স : 44 লিঙ্গ : মহিলা	KJY3228012 ফটো উপলব্ধ	443 নাম : উত্তম বাউরী পিতার নাম: মধু বাউরী বাড়ির নং : বয়স : 27 লিঙ্গ : পুরুষ	IEP2182301 ফটো উপলব্ধ
444 নাম : অতুল বরি পিতার নাম: শম্ভু বরি বাড়ির নং : পনকিয়ারা বয়স : 25 লিঙ্গ : পুরুষ	IEP2505386 ফটো উপলব্ধ	445 নাম : ছেপু বাউরী পিতার নাম: শম্ভু বাউরী বাড়ির নং : n0162 বয়স : 50 লিঙ্গ : পুরুষ	WB/38/257/411039 ফটো উপলব্ধ	446 নাম : তনজা বাউরী স্বামীর নাম: শ্রীচরণ বাউরী বাড়ির নং : n0172 বয়স : 52 লিঙ্গ : মহিলা	KJY2504173 ফটো উপলব্ধ
447 নাম : করম বাউরী পিতার নাম: অনিল বাউরী বাড়ির নং : n0162 বয়স : 36 লিঙ্গ : পুরুষ	IEP1191105 ফটো উপলব্ধ	448 নাম : বলরাম বাউরী পিতার নাম: জয়দেব বাউরী বাড়ির নং : n0163 বয়স : 59 লিঙ্গ : পুরুষ	WB/38/257/411178 ফটো উপলব্ধ	449 নাম : ঝর্ণা বাউরী স্বামীর নাম: বলরাম বাউরী বাড়ির নং : n0163 বয়স : 55 লিঙ্গ : মহিলা	WB/38/257/411530 ফটো উপলব্ধ
450 নাম : আকাশ বাউরী পিতার নাম: বলরাম বাউরী বাড়ির নং : n0163 বয়স : 29 লিঙ্গ : পুরুষ	IEP1833284 ফটো উপলব্ধ	451 নাম : বুলনী বাউরী পিতার নাম: জয়দেব বাউরী বাড়ির নং : n0163 বয়স : 49 লিঙ্গ : মহিলা	KJY2958692 ফটো উপলব্ধ	452 নাম : কম্পনা বাউরী স্বামীর নাম: কুড়ান বাউরী বাড়ির নং : n0164 বয়স : 67 লিঙ্গ : মহিলা	WB/38/257/411531 ফটো উপলব্ধ
453 নাম : রামা বাউরী মায়ের নাম: কম্পনা বাউরী বাড়ির নং : n0164 বয়স : 32 লিঙ্গ : পুরুষ	IEP1833227 ফটো উপলব্ধ	454 নাম : চামেলী বাউরী স্বামীর নাম: শ্যামাপদ বাউরী বাড়ির নং : n0164 বয়স : 49 লিঙ্গ : মহিলা	WB/38/257/411809 ফটো উপলব্ধ	455 নাম : সারদা বাউরী পিতার নাম: কুড়ান বাউরী বাড়ির নং : n0164 বয়স : 31 লিঙ্গ : মহিলা	IEP1695568 ফটো উপলব্ধ



456	WB/38/257/411194	ফটো উপলব্ধ	457	IEP1320712	ফটো উপলব্ধ	458	IEP1695535	ফটো উপলব্ধ
নাম : বাসুদেব বাউরী পিতার নাম: বাসুদেব বাউরী বাড়ির নং : n0165 বয়স : 71 লিঙ্গ : পুরুষ			নাম : রাজু বাউরী পিতার নাম: বাসুদেব বাউরী বাড়ির নং : n0165 বয়স : 39 লিঙ্গ : পুরুষ			নাম : গুরুপদ বাউরী পিতার নাম: বাসুদেব বাউরী বাড়ির নং : n0165 বয়স : 31 লিঙ্গ : পুরুষ		
459	IEP1695642	ফটো উপলব্ধ	460	IEP1568484	ফটো উপলব্ধ	461	IEP2078137	ফটো উপলব্ধ
নাম : ফাগু বাউরী পিতার নাম: বাসুদেব বাউরী বাড়ির নং : n0165 বয়স : 30 লিঙ্গ : পুরুষ			নাম : বিকাশ বাউরী পিতার নাম: বলরাম বাউরী বাড়ির নং : n0163 বয়স : 31 লিঙ্গ : পুরুষ			নাম : প্রতিমা বাউরী পিতার নাম: নরেশ বাউরী বাড়ির নং : n0171 বয়স : 27 লিঙ্গ : মহিলা		
462	IEP2078145	ফটো উপলব্ধ	463	IEP2078152	ফটো উপলব্ধ	464	IEP2032068	ফটো উপলব্ধ
নাম : ভোলা বাউরী পিতার নাম: সামা বাউরী বাড়ির নং : n0190 বয়স : 39 লিঙ্গ : পুরুষ			নাম : শিবানী বাউরী পিতার নাম: বলরাম বাউরী বাড়ির নং : n0171 বয়স : 28 লিঙ্গ : মহিলা			নাম : সন্ধ্যা বাউরী স্বামীর নাম: বিজয় বাউরী বাড়ির নং : n0171 বয়স : 39 লিঙ্গ : মহিলা		
465	IEP2032118	ফটো উপলব্ধ	466	KJY2504041	ফটো উপলব্ধ	467	IEP2078228	ফটো উপলব্ধ
নাম : রীনা বাউরী স্বামীর নাম: নারদ বাউরী বাড়ির নং : n0179 বয়স : 46 লিঙ্গ : মহিলা			নাম : শ্যামাপদ বাউরী পিতার নাম: কুড়ান বাউরী বাড়ির নং : n0164 বয়স : 50 লিঙ্গ : পুরুষ			নাম : ভারতী বাউরী স্বামীর নাম: ভোলা বাউরী বাড়ির নং : n0190 বয়স : 38 লিঙ্গ : মহিলা		
468	IEP2078236	ফটো উপলব্ধ	469	IEP1972843	ফটো উপলব্ধ	470	IEP1972801	ফটো উপলব্ধ
নাম : পূজা বাউরী স্বামীর নাম: বাবন বাউরী বাড়ির নং : n0172 বয়স : 28 লিঙ্গ : মহিলা			নাম : আরতি বাউরী পিতার নাম: বাসুদেব বাউরী বাড়ির নং : n0165 বয়স : 28 লিঙ্গ : মহিলা			নাম : সৌরভ বাউরী পিতার নাম: মাধু বাউরী বাড়ির নং : n0185 বয়স : 29 লিঙ্গ : মহিলা		
471	IEP1972819	ফটো উপলব্ধ	472	IEP1972744	ফটো উপলব্ধ	473	IEP1972751	ফটো উপলব্ধ
নাম : টুম্পা বাউরী স্বামীর নাম: পরেশ বাউরী বাড়ির নং : n0171 বয়স : 43 লিঙ্গ : মহিলা			নাম : মীরা বাউরী স্বামীর নাম: উজ্জল বাউরী বাড়ির নং : n0176 বয়স : 41 লিঙ্গ : মহিলা			নাম : আশীষ বাউরী পিতার নাম: শ্রী চরণ বাউরী বাড়ির নং : n0172 বয়স : 29 লিঙ্গ : পুরুষ		
474	IEP1972769	ফটো উপলব্ধ	475	IEP1972777	ফটো উপলব্ধ	476	IEP1972694	ফটো উপলব্ধ
নাম : প্রজয় বাউরী পিতার নাম: শ্যামাপদ বাউরী বাড়ির নং : n0178 বয়স : 28 লিঙ্গ : পুরুষ			নাম : বাবন বাউরী পিতার নাম: গৌরাজ বাউরী বাড়ির নং : বয়স : 30 লিঙ্গ : পুরুষ			নাম : রীনা বাউরী পিতার নাম: গোপাল বাউরী বাড়ির নং : n0171 বয়স : 33 লিঙ্গ : মহিলা		
477	IEP1972702	ফটো উপলব্ধ	478	IEP1972710	ফটো উপলব্ধ	479	IEP1972595	ফটো উপলব্ধ
নাম : সোনালী বাউরী পিতার নাম: কুড়ান বাউরী বাড়ির নং : n0164 বয়স : 33 লিঙ্গ : মহিলা			নাম : পূজা বাউরী স্বামীর নাম: রাজু বাউরী বাড়ির নং : n0165 বয়স : 32 লিঙ্গ : মহিলা			নাম : বাবলু বাউরী পিতার নাম: মদন বাউরী বাড়ির নং : n0186 বয়স : 43 লিঙ্গ : পুরুষ		
480	IEP1972603	ফটো উপলব্ধ	481	IEP2490704	ফটো উপলব্ধ	482	IEP1191113	ফটো উপলব্ধ
নাম : বাবন বাউরী পিতার নাম: চপলা বাউরী বাড়ির নং : n0188 বয়স : 35 লিঙ্গ : পুরুষ			নাম : পূর্ণিমা বাউরী পিতার নাম: শম্ভু বাউরী বাড়ির নং : এন0001 বয়স : 24 লিঙ্গ : মহিলা			নাম : বামাপদ বাউরী পিতার নাম: বাসুদেব বাউরী বাড়ির নং : n0165 বয়স : 40 লিঙ্গ : পুরুষ		
483	IEP1568450	ফটো উপলব্ধ	484	IEP1972629	ফটো উপলব্ধ	485	IEP1972645	ফটো উপলব্ধ
নাম : সোমা বাউরী স্বামীর নাম: বামাপদ বাউরী বাড়ির নং : n0165 বয়স : 36 লিঙ্গ : মহিলা			নাম : সারদা বাউরী পিতার নাম: গণেশ বাউরী বাড়ির নং : n0184 বয়স : 29 লিঙ্গ : মহিলা			নাম : অজয় বাউরী পিতার নাম: গণেশ বাউরী বাড়ির নং : n0184 বয়স : 29 লিঙ্গ : পুরুষ		

486	IEP1833300	487	IEP1695600	488	WB/38/257/411536
নাম : বুলু বাউরী স্বামীর নাম: কাজল বাউরী বাড়ির নং : n0173 বয়স : 37 লিঙ্গ : মহিলা	ফটো উপলব্ধ	নাম : মঙ্গল বাউরী পিতার নাম: মঞ্জু বাউরী বাড়ির নং : n0173 বয়স : 31 লিঙ্গ : পুরুষ	ফটো উপলব্ধ	নাম : অঞ্জনা বাউরী স্বামীর নাম: বুলু বাউরী বাড়ির নং : n0174 বয়স : 63 লিঙ্গ : মহিলা	ফটো উপলব্ধ
489	KJY2958767	490	IEP1070069	491	IEP1070077
নাম : জীতেন বাউরী পিতার নাম: দাণ্ড বাউরী বাড়ির নং : n0174 বয়স : 51 লিঙ্গ : পুরুষ	ফটো উপলব্ধ	নাম : মিলন বাউরী পিতার নাম: ভোলা বাউরী বাড়ির নং : n0174 বয়স : 40 লিঙ্গ : পুরুষ	ফটো উপলব্ধ	নাম : গৌমত বাউরী পিতার নাম: ভোলা বাউরী বাড়ির নং : n0174 বয়স : 38 লিঙ্গ : পুরুষ	ফটো উপলব্ধ
492	WB/38/257/411629	493	WB/38/257/411267	494	IEP0614842
নাম : সতীশ বাউরী পিতার নাম: কাল বাউরী বাড়ির নং : n0176 বয়স : 73 লিঙ্গ : পুরুষ	ফটো উপলব্ধ	নাম : গীতা বাউরী স্বামীর নাম: নয়ন বাউরী বাড়ির নং : n0187 বয়স : 67 লিঙ্গ : মহিলা	ফটো উপলব্ধ	নাম : ভীম বাউরী পিতার নাম: নয়ন বাউরী বাড়ির নং : n0187 বয়স : 41 লিঙ্গ : পুরুষ	ফটো উপলব্ধ
495	KJY2958676	496	IEP1833235	497	IEP1320829
নাম : রাজেশ বাউরী মায়ের নাম: চপলা বাউরী বাড়ির নং : n0188 বয়স : 42 লিঙ্গ : পুরুষ	ফটো উপলব্ধ	নাম : চাইনা বাউরী স্বামীর নাম: রামা বাউরী বাড়ির নং : n0188 বয়স : 29 লিঙ্গ : মহিলা	ফটো উপলব্ধ	নাম : শক্ত বাউরী মায়ের নাম: কালমণী বাউরী বাড়ির নং : n0190 বয়স : 45 লিঙ্গ : পুরুষ	ফটো উপলব্ধ
498	IEP1833326	499	IEP2078632	500	IEP2698587
নাম : সুমিত্রা বাউরী স্বামীর নাম: বাপী বাউরী বাড়ির নং : n0241 বয়স : 42 লিঙ্গ : মহিলা	ফটো উপলব্ধ	নাম : গৌতম বাউরী পিতার নাম: মাধু বাউরী বাড়ির নং : n0185 বয়স : 28 লিঙ্গ : পুরুষ	ফটো উপলব্ধ	নাম : সরলা বাউরি স্বামীর নাম: গৌতম বাউরি বাড়ির নং : এন00পি-160 বয়স : 22 লিঙ্গ : মহিলা	ফটো উপলব্ধ
501	IEP1695543	502	IEP1320746	503	WB/38/257/411269
নাম : চন্দনা বাউরী স্বামীর নাম: প্রদীপ বাউরী বাড়ির নং : n0172 বয়স : 34 লিঙ্গ : মহিলা	ফটো উপলব্ধ	নাম : বিরিঞ্চি বাউরী পিতার নাম: দাণ্ড বাউরী বাড়ির নং : n0173 বয়স : 77 লিঙ্গ : পুরুষ	ফটো উপলব্ধ	নাম : যষ্টী বাউরী স্বামীর নাম: বিরিঞ্চি বাউরী বাড়ির নং : n0173 বয়স : 72 লিঙ্গ : মহিলা	ফটো উপলব্ধ
504	WB/38/257/411333	505	WB/38/257/411505	506	WB/38/257/411772
নাম : কাঞ্চন বাউরী পিতার নাম: বিরিঞ্চি বাউরী বাড়ির নং : n0173 বয়স : 51 লিঙ্গ : মহিলা	ফটো উপলব্ধ	নাম : বাপি বাউরী পিতার নাম: বিরিঞ্চি বাউরী বাড়ির নং : n0173 বয়স : 49 লিঙ্গ : পুরুষ	ফটো উপলব্ধ	নাম : মঞ্জু বাউরী পিতার নাম: দাণ্ড বাউরী বাড়ির নং : n0173 বয়স : 75 লিঙ্গ : পুরুষ	ফটো উপলব্ধ
507	WB/38/257/411765	508	KJY2504249	509	IEP1759851
নাম : অলোকা বাউরী স্বামীর নাম: মঞ্জু বাউরী বাড়ির নং : n0173 বয়স : 69 লিঙ্গ : মহিলা	ফটো উপলব্ধ	নাম : কাজল বাউরী পিতার নাম: মঞ্জু বাউরী বাড়ির নং : n0173 বয়স : 42 লিঙ্গ : পুরুষ	ফটো উপলব্ধ	নাম : প্রদীপ বাউরী পিতার নাম: দাস বাউরী বাড়ির নং : n0172 বয়স : 50 লিঙ্গ : পুরুষ	ফটো উপলব্ধ
510	WB/38/257/411089	511	IEP1320779	512	IEP1320761
নাম : সুবোধ বাউরী পিতার নাম: শিব বাউরী বাড়ির নং : n0178 বয়স : 61 লিঙ্গ : পুরুষ	ফটো উপলব্ধ	নাম : অজয় বাউরী পিতার নাম: সুবোধ বাউরী বাড়ির নং : n0178 বয়স : 41 লিঙ্গ : পুরুষ	ফটো উপলব্ধ	নাম : বিজয় বাউরী পিতার নাম: সুবোধ বাউরী বাড়ির নং : n0178 বয়স : 34 লিঙ্গ : পুরুষ	ফটো উপলব্ধ
513	IEP2733905	514	WB/38/257/411690	515	IEP1320738
নাম : সমিত্রা বাউরী স্বামীর নাম: বলরাম বাউরী বাড়ির নং : এন00পি123 বয়স : 58 লিঙ্গ : মহিলা	ফটো উপলব্ধ	নাম : পরেশ বাউরী পিতার নাম: গোপাল বাউরী বাড়ির নং : n0171 বয়স : 51 লিঙ্গ : পুরুষ	ফটো উপলব্ধ	নাম : সুনীল বাউরী পিতার নাম: গোপাল বাউরী বাড়ির নং : n0171 বয়স : 50 লিঙ্গ : পুরুষ	ফটো উপলব্ধ

516 নাম : নয়ন বাউরী পিতার নাম: অরুণ বাউরী বাড়ির নং : n0187 বয়স : 71 লিঙ্গ : পুরুষ	KJY2504033 ফটো উপলব্ধ	517 নাম : চিত্ত তুরী পিতার নাম: গনেশ তুরী বাড়ির নং : n0186 বয়স : 49 লিঙ্গ : পুরুষ	WB/38/257/411793 ফটো উপলব্ধ	518 নাম : কবিতা বাউরী মায়ের নাম: কমলা বাউরী বাড়ির নং : n0186 বয়স : 39 লিঙ্গ : মহিলা	IEP1320704 ফটো উপলব্ধ
519 নাম : কমলা বাউরী স্বামীর নাম: গনেশ বাউরী বাড়ির নং : n0186 বয়স : 73 লিঙ্গ : মহিলা	KJY2089886 ফটো উপলব্ধ	520 নাম : মনোজ বাউরী পিতার নাম: গনেশ বাউরী বাড়ির নং : n0184 বয়স : 42 লিঙ্গ : পুরুষ	KJY2504066 ফটো উপলব্ধ	521 নাম : জবা বাউরী স্বামীর নাম: গনেশ বাউরী বাড়ির নং : n0184 বয়স : 71 লিঙ্গ : মহিলা	WB/38/257/411254 ফটো উপলব্ধ
522 নাম : গনেশ বাউরী পিতার নাম: শ্যামলাল বাউরী বাড়ির নং : n0184 বয়স : 76 লিঙ্গ : পুরুষ	WB/38/257/411177 ফটো উপলব্ধ	523 নাম : দিলিপ বাউরী পিতার নাম: খাটো বাউরী বাড়ির নং : n0180 বয়স : 31 লিঙ্গ : পুরুষ	IEP1568492 ফটো উপলব্ধ	524 নাম : মায়ী বাউরী পিতার নাম: খাটো বাউরী বাড়ির নং : n0180 বয়স : 55 লিঙ্গ : মহিলা	WB/38/257/411566 ফটো উপলব্ধ
525 নাম : নারদ বাউরী পিতার নাম: মাগারাম বাউরী বাড়ির নং : n0179 বয়স : 51 লিঙ্গ : পুরুষ	IEP1833292 ফটো উপলব্ধ	526 নাম : সুজনী বাউরী স্বামীর নাম: বিজয় বাউরী বাড়ির নং : n0178 বয়স : 40 লিঙ্গ : মহিলা	IEP1833318 ফটো উপলব্ধ	527 নাম : পুতুল বাউরী স্বামীর নাম: অজয় বাউরী বাড়ির নং : n0178 বয়স : 36 লিঙ্গ : মহিলা	IEP1568476 ফটো উপলব্ধ
528 নাম : বীনু বাউরী স্বামীর নাম: শম্ভু বাউরী বাড়ির নং : n0176 বয়স : 46 লিঙ্গ : মহিলা	IEP1568419 ফটো উপলব্ধ	529 নাম : চন্দনা বাউরী স্বামীর নাম: ভীম বাউরী বাড়ির নং : n0187 বয়স : 34 লিঙ্গ : মহিলা	IEP1833250 ফটো উপলব্ধ	530 নাম : পানলি বাউরী মায়ের নাম: প্রমীলা বাউরী বাড়ির নং : n0189 বয়স : 47 লিঙ্গ : মহিলা	IEP1759802 ফটো উপলব্ধ
531 নাম : লক্ষী বাউরী স্বামীর নাম: রাজেশ বাউরী বাড়ির নং : n0188 বয়স : 38 লিঙ্গ : মহিলা	IEP1833219 ফটো উপলব্ধ	532 নাম : অজিত বাউরী পিতার নাম: দাশ বাউরী বাড়ির নং : n0172 বয়স : 53 লিঙ্গ : পুরুষ	KJY2504157 ফটো উপলব্ধ	533 নাম : দুলালী বাউরী স্বামীর নাম: দাশ বাউরী বাড়ির নং : n0172 বয়স : 72 লিঙ্গ : মহিলা	WB/38/257/411441 ফটো উপলব্ধ
534 নাম : গুজু বাউরী পিতার নাম: গোপাল বাউরী বাড়ির নং : n0171 বয়স : 39 লিঙ্গ : পুরুষ	IEP1695618 ফটো উপলব্ধ	535 নাম : আদিত্য বৌরী পিতার নাম: পরেশ বাউরি বাড়ির নং : এন00পি-160 বয়স : 22 লিঙ্গ : পুরুষ	IEP2698314 ফটো উপলব্ধ	536 নাম : শিব বাউরি পিতার নাম: পরেশ বাউরি বাড়ির নং : এন00পি-160 বয়স : 20 লিঙ্গ : পুরুষ	IEP2698298 ফটো উপলব্ধ
537 নাম : শম্ভু বাউরী পিতার নাম: বাবলু বাউরী বাড়ির নং : n0176 বয়স : 55 লিঙ্গ : পুরুষ	IEP1440841 ফটো উপলব্ধ	538 নাম : ভীমল বাউরী পিতার নাম: কালা বাউরী বাড়ির নং : n0176 বয়স : 63 লিঙ্গ : পুরুষ	IEP0614883 ফটো উপলব্ধ	539 নাম : জ্যোৎস্না বাউরী পিতার নাম: কালা বাউরী বাড়ির নং : n0176 বয়স : 50 লিঙ্গ : পুরুষ	WB/38/257/411764 ফটো উপলব্ধ
540 নাম : রঙ্গীলা বাউরী পিতার নাম: সতীশ বাউরী বাড়ির নং : n0176 বয়স : 45 লিঙ্গ : মহিলা	IEP1833334 ফটো উপলব্ধ	541 নাম : উজ্জল বাউরী পিতার নাম: সতীশ বাউরী বাড়ির নং : n0176 বয়স : 50 লিঙ্গ : পুরুষ	KJY2089977 ফটো উপলব্ধ	542 নাম : বনমালি সহিস পিতার নাম: পান সহিস বাড়ির নং : n0175 বয়স : 34 লিঙ্গ : পুরুষ	IEP1972660 ফটো উপলব্ধ
543 নাম : শান্তি সহিস স্বামীর নাম: মাগারাম সহিস বাড়ির নং : n0175 বয়স : 83 লিঙ্গ : মহিলা	WB/38/257/411537 ফটো উপলব্ধ	544 নাম : মিতালী সহিস স্বামীর নাম: রঞ্জিত সহিস বাড়ির নং : n0175 বয়স : 32 লিঙ্গ : মহিলা	IEP1568401 ফটো উপলব্ধ	545 নাম : পান সহিস পিতার নাম: কেশোরাম সহিস বাড়ির নং : n0175 বয়স : 81 লিঙ্গ : পুরুষ	WB/38/257/411599 ফটো উপলব্ধ

546 নাম : জ্যোৎস্না সহিস স্বামীর নাম: পান সহিস বাড়ির নং : n0175 বয়স : 77 লিঙ্গ : মহিলা	KJY2090397 ফটো উপলব্ধ	547 নাম : মাগারাম সহিস পিতার নাম: কেশোরাম সহিস বাড়ির নং : n0175 বয়স : 57 লিঙ্গ : পুরুষ	KJY2090363 ফটো উপলব্ধ	548 নাম : কান্ত সহিস পিতার নাম: অপিন্দ সহিস বাড়ির নং : n0175 বয়স : 58 লিঙ্গ : পুরুষ	KJY2504314 ফটো উপলব্ধ
549 নাম : মাল্য কেওড়া স্বামীর নাম: বাবলু কেওড়া বাড়ির নং : n0167 বয়স : 30 লিঙ্গ : মহিলা	IEP2078517 ফটো উপলব্ধ	550 নাম : বাবলু কেওড়া পিতার নাম: মোহন কেওড়া বাড়ির নং : n0167 বয়স : 33 লিঙ্গ : পুরুষ	IEP2078509 ফটো উপলব্ধ	551 নাম : রবীন কেওড়া পিতার নাম: রামপদ কেওড়া বাড়ির নং : n0167 বয়স : 66 লিঙ্গ : পুরুষ	WB/38/257/411647 ফটো উপলব্ধ
552 নাম : সানু কেওড়া স্বামীর নাম: জীতেন কেওড়া বাড়ির নং : n0167 বয়স : 83 লিঙ্গ : মহিলা	KJY2503811 ফটো উপলব্ধ	553 নাম : মুনী কেওড়া স্বামীর নাম: দেবু কেওড়া বাড়ির নং : n0167 বয়স : 59 লিঙ্গ : মহিলা	KJY2503829 ফটো উপলব্ধ	554 নাম : তরু কেওড়া পিতার নাম: মাতাল কেওড়া বাড়ির নং : n0167 বয়স : 57 লিঙ্গ : মহিলা	KJY2503837 ফটো উপলব্ধ
555 নাম : রঞ্জিত সহিস পিতার নাম: মাগারাম সহিস বাড়ির নং : n0175 বয়স : 43 লিঙ্গ : পুরুষ	KJY2090371 ফটো উপলব্ধ	556 নাম : নমিতা সহিস স্বামীর নাম: কান্ত সহিস বাড়ির নং : n0175 বয়স : 57 লিঙ্গ : মহিলা	KJY2504322 ফটো উপলব্ধ	557 নাম : উমাপদ সহিস পিতার নাম: ধীরেন বাড়ির নং : n0175 বয়স : 51 লিঙ্গ : পুরুষ	IEP1759760 ফটো উপলব্ধ
558 নাম : শক্ত সহিস পিতার নাম: উমাপদ সহিস বাড়ির নং : n0175 বয়স : 33 লিঙ্গ : পুরুষ	IEP1695626 ফটো উপলব্ধ	559 নাম : পূজা সহিস স্বামীর নাম: শক্ত সহিস বাড়ির নং : n0175 বয়স : 30 লিঙ্গ : মহিলা	IEP1833276 ফটো উপলব্ধ	560 নাম : পূর্ণিমা মুরমু পিতার নাম: লক্ষীনারায়ন মুরমু বাড়ির নং : n0175 বয়স : 29 লিঙ্গ : মহিলা	IEP1833243 ফটো উপলব্ধ
561 নাম : সুমিত্রা সহিস স্বামীর নাম: শ্রীপতি সহিস বাড়ির নং : n0177 বয়স : 53 লিঙ্গ : মহিলা	WB/38/257/411227 ফটো উপলব্ধ	562 নাম : লক্ষীকান্ত হাজরা পিতার নাম: হরিপদ হাজরা বাড়ির নং : n0170 বয়স : 55 লিঙ্গ : পুরুষ	WB/38/257/411074 ফটো উপলব্ধ	563 নাম : বিজয় হাজরা পিতার নাম: হরিপদ হাজরা বাড়ির নং : n0170 বয়স : 51 লিঙ্গ : পুরুষ	KJY2090496 ফটো উপলব্ধ
564 নাম : তনুজা হাজরা স্বামীর নাম: বৈদ্যনাথ হাজরা বাড়ির নং : n0181 বয়স : 40 লিঙ্গ : মহিলা	IEP2078376 ফটো উপলব্ধ	565 নাম : সুনীতা হাজরা স্বামীর নাম: লক্ষীকান্ত হাজরা বাড়ির নং : n0170 বয়স : 91 লিঙ্গ : মহিলা	KJY2504371 ফটো উপলব্ধ	566 নাম : অচলা হাজরা স্বামীর নাম: দুখু হাজরা বাড়ির নং : n0181 বয়স : 73 লিঙ্গ : মহিলা	WB/38/257/411041 ফটো উপলব্ধ
567 নাম : সুনীল হাজরা পিতার নাম: দুখু হাজরা বাড়ির নং : n0181 বয়স : 37 লিঙ্গ : পুরুষ	IEP1695634 ফটো উপলব্ধ	568 নাম : মামনী হাজরা স্বামীর নাম: সুনীল হাজরা বাড়ির নং : n0181 বয়স : 34 লিঙ্গ : মহিলা	IEP1759828 ফটো উপলব্ধ	569 নাম : দীপু যাদব পিতার নাম: রাম যাদব বাড়ির নং : n0181 বয়স : 32 লিঙ্গ : পুরুষ	IEP1695592 ফটো উপলব্ধ
570 নাম : ছায়া হাঁড়ি স্বামীর নাম: যতীন্দ্র হাঁড়ি বাড়ির নং : n0169 বয়স : 63 লিঙ্গ : মহিলা	WB/38/257/411157 ফটো উপলব্ধ	571 নাম : অলকা হাজরা স্বামীর নাম: বিজয় হাজরা বাড়ির নং : n0169 বয়স : 44 লিঙ্গ : মহিলা	KJY2504355 ফটো উপলব্ধ	572 নাম : চন্দন হাজরা পিতার নাম: বাপু হাজরা বাড়ির নং : n0169 বয়স : 28 লিঙ্গ : পুরুষ	IEP1972785 ফটো উপলব্ধ
573 নাম : অমিত বাউরী পিতার নাম: বামাপদ বাউরী বাড়ির নং : এন00পি-163 বয়স : 21 লিঙ্গ : পুরুষ	IEP2769933 ফটো উপলব্ধ	574 নাম : অঞ্জনা তুরী স্বামীর নাম: সঞ্জয় তুরী বাড়ির নং : পনকীরী বয়স : 25 লিঙ্গ : মহিলা	IEP2789311 ফটো উপলব্ধ		





নির্বাচক সংখ্যার সারসংক্ষেপ :

A) নির্বাচকের সংখ্যা :

	নির্বাচক তালিকার প্রকৃতি	নির্বাচক তালিকার পরিচিতি :	নির্বাচকের সংখ্যা :				
			পুরুষ	মহিলা	তৃতীয় লিঙ্গ	মোট	
I	মূল তালিকা	মূল তালিকা	বিশেষ নিবিড় সংশোধন ২০২৬ এর চূড়ান্ত ভোটার তালিকার সহিত 06-04-2026 তারিখ অবধি সংশোধিত নির্বাচক তালিকা	297	277	0	574
II	1- সংযোজন তালিকা	সংযোজনী 1	বিশেষ সংক্ষিপ্ত সংশোধন 2026	0	0	0	0
		সংযোজনী 2	ধারাবাহিক সংশোধন 2026	0	0	0	0
		মোট		0	0	0	0
III	2- বিয়োজন তালিকা	সংযোজনী 1	বিশেষ সংক্ষিপ্ত সংশোধন 2026	0	1	0	1
		সংযোজনী 2	ধারাবাহিক সংশোধন 2026	0	0	0	0
		মোট		0	1	0	1
IV	'লিঙ্গ ক্ষেত্রের' পরিবর্তনের কারণে পার্থক্য			0	0	0	0
V	বিচারপ্রক্রিয়ার অধীনস্থ			0	0	0	0
VI	বিচার বিভাগীয় আধিকারিক কর্তৃক বিচারপূর্বক নিষ্পত্তির পর বিয়োজিত			13	11	0	24
নির্বাচকের মোট সংখ্যা (I+II-III+IV-V-VI)				284	265	0	549

B) ক্রটি সংশোধনের সংখ্যা :

নির্বাচক তালিকার প্রকৃতি	নির্বাচক তালিকার পরিচিতি :	ক্রটি সংশোধনের সংখ্যা :
সংযোজনী 1	বিশেষ সংক্ষিপ্ত সংশোধন 2026	0
সংযোজনী 2	ধারাবাহিক সংশোধন 2026	0
	মোট	0

নির্বাচক নিবন্ধন আধিকারিকের স্বাক্ষর

E-মৃত, S-স্থানান্তরিত, R-একাধিকবার অন্তর্ভুক্ত, M-নিখোঁজ, Q-যোগ্য নহে