

## নির্বাচক তালিকা 2026 S25 পশ্চিমবঙ্গ



বিধানসভা নির্বাচনক্ষেত্রের নং, নাম ও সংরক্ষণের স্থিতি : 282 - কুলটি (সাধারণ)		অংশ নং : 200																			
বিধানসভা নির্বাচনক্ষেত্রটি যে লোকসভা নির্বাচনক্ষেত্রের / ক্ষেত্রসমূহের অন্তর্ভুক্ত তার নং, নাম ও সংরক্ষণ স্থিতি : 40 - আসানসোল (সাধারণ)																					
1. সংশোধনের পূর্ণ বিবরণ																					
সংশোধনের বৎসর :	2026	নির্বাচক তালিকার পরিচিতি :																			
ভিত্তি তারিখ :	01-01-2026	বিশেষ নিবিড় সংশোধন ২০২৬ এর চূড়ান্ত ভোটার তালিকার সহিত 06-04-2026 তারিখ অবধি সংশোধিত নির্বাচক তালিকা																			
সংশোধনের প্রকৃতি :	ধারাবাহিক সংশোধন 2026																				
প্রকাশনার তারিখ :	06-04-2026																				
2. অংশ ও নির্বাচনী এলাকার পূর্ণ বিবরণ :																					
অংশের ভাগ নং ও নাম :																					
1-রেলওয়ে কলোনী		<table border="1" style="width: 100%; border-collapse: collapse;"> <tr> <td>প্রধান শহর/গ্রাম</td> <td>: আসানসোল পৌরনিগম</td> </tr> <tr> <td>ওয়ার্ড</td> <td>: ৬৮</td> </tr> <tr> <td>থানা</td> <td>: কুলটি</td> </tr> <tr> <td>গ্রাম পঞ্চগয়েত</td> <td>:</td> </tr> <tr> <td>ব্লক</td> <td>:</td> </tr> <tr> <td>মহকুমা</td> <td>: আসানসোল সদর</td> </tr> <tr> <td>জেলা</td> <td>: পশ্চিম বর্ধমান</td> </tr> <tr> <td>পিন</td> <td>: 713324</td> </tr> </table>				প্রধান শহর/গ্রাম	: আসানসোল পৌরনিগম	ওয়ার্ড	: ৬৮	থানা	: কুলটি	গ্রাম পঞ্চগয়েত	:	ব্লক	:	মহকুমা	: আসানসোল সদর	জেলা	: পশ্চিম বর্ধমান	পিন	: 713324
প্রধান শহর/গ্রাম	: আসানসোল পৌরনিগম																				
ওয়ার্ড	: ৬৮																				
থানা	: কুলটি																				
গ্রাম পঞ্চগয়েত	:																				
ব্লক	:																				
মহকুমা	: আসানসোল সদর																				
জেলা	: পশ্চিম বর্ধমান																				
পিন	: 713324																				
3. ভোট গ্রহন কেন্দ্রের পূর্ণ বিবরণ :																					
ভোট গ্রহন কেন্দ্রের নং, নাম :		ভোট গ্রহন কেন্দ্রের শ্রেণী :		শহরাঞ্চল																	
200 - শ্রী মারোয়াড়ী বিদ্যালয়		এই অংশে সহায়ক ভোটগ্রহন কেন্দ্রের সংখ্যা :		0																	
ভোট গ্রহন কেন্দ্রের ঠিকানা :																					
শ্রী মারোয়াড়ী বিদ্যালয়, রুম-১, বরাকর																					
4. নির্বাচকের সংখ্যা :																					
প্রথম ক্রমিক নং	শেষ ক্রমিক নং	মোট সংখ্যা																			
		পুরুষ	মহিলা	তৃতীয় লিঙ্গ	মোট																
1	483	261	199	0	460																

নির্বাচক নিবন্ধন আধিকারিকের স্বাক্ষর

Nazri Naksha



Google Map View

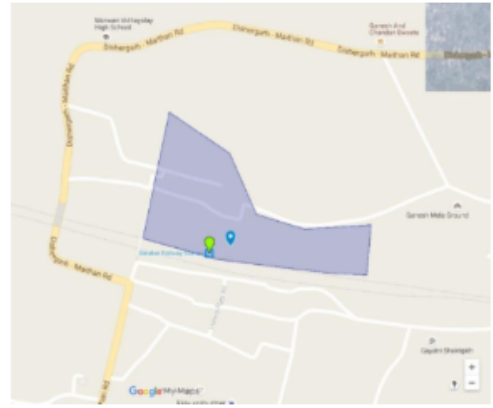

Polling Station Building Front View



Polling Station Front View



Cad View

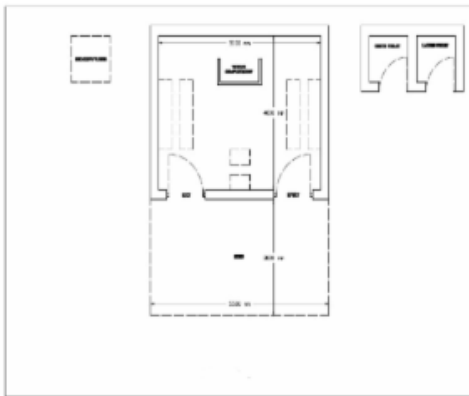

Key MAP View





1 নাম : জাহিদা খাতুন স্বামীর নাম : ইয়াসিন বাড়ির নং : n0035 বয়স : 67 লিঙ্গ : মহিলা	KJY1940618 ফটো উপলব্ধ	2 নাম : গায়ত্রী দেবী স্বামীর নাম : বিনোদ কুমার গুপ্তা বাড়ির নং : n0296 বয়স : 59 লিঙ্গ : মহিলা	IEP1881861 ফটো উপলব্ধ	3 নাম : প্রেমলতা দেবী স্বামীর নাম : শিব কুমার মাহাভে বাড়ির নং : n0167 বয়স : 32 লিঙ্গ : মহিলা	IEP1338185 ফটো উপলব্ধ
4 নাম : তারাম্মম পিতার নাম : মহঃ শামীম আখতার বাড়ির নং : n0247 বয়স : 34 লিঙ্গ : মহিলা	IEP1339290 ফটো উপলব্ধ	5 নাম : সঞ্জয় কুমার পিতার নাম : ধনেশ্বর বাইঠা বাড়ির নং : n0235 বয়স : 53 লিঙ্গ : পুরুষ	IEP1338045 ফটো উপলব্ধ	6 নাম : রেখা দেবী স্বামীর নাম : রাজ কুমার প্রসাদ বাড়ির নং : n0205 বয়স : 40 লিঙ্গ : মহিলা	KJY3256617 ফটো উপলব্ধ
7 নাম : মহ সামসাদ পিতার নাম : মহ ইয়াসিন বাড়ির নং : n0035 বয়স : 49 লিঙ্গ : পুরুষ	WB/38/257/246303 ফটো উপলব্ধ	8 নাম : মহ সনজাদ পিতার নাম : ইয়াসিন মহঃ বাড়ির নং : n0035 বয়স : 51 লিঙ্গ : পুরুষ	KJY1940634 ফটো উপলব্ধ	9 নাম : রূপা দেবী স্বামীর নাম : সঞ্জয় ওয়া বাড়ির নং : n0294 বয়স : 32 লিঙ্গ : মহিলা	IEP1847250 ফটো উপলব্ধ
10 নাম : ললিতা দেবী স্বামীর নাম : দীনেশ প্রসাদ বাড়ির নং : n0202 বয়স : 46 লিঙ্গ : মহিলা	KJY3188281 ফটো উপলব্ধ	11 নাম : কুমারী রাজশ্রী স্বামীর নাম : সঞ্জয় কুমার বাড়ির নং : n0236 বয়স : 53 লিঙ্গ : মহিলা	IEP1337872 ফটো উপলব্ধ	12 নাম : চন্দনা কুমারী পিতার নাম : ওকিল সাহ বাড়ির নং : n0207 বয়স : 55 লিঙ্গ : মহিলা	KJY3266715 ফটো উপলব্ধ
13 নাম : দুর্গা কুমারী পিতার নাম : দিনেশ প্রসাদ বাড়ির নং : বয়স : 26 লিঙ্গ : মহিলা	IEP2227957 ফটো উপলব্ধ	14 নাম : মোহাম্মদ সমশের পিতার নাম : মোহাম্মদ ইয়াসিন বাড়ির নং : n0035 বয়স : 45 লিঙ্গ : পুরুষ	KJY2738995 ফটো উপলব্ধ	15 নাম : মহাবীর প্রসাদ পিতার নাম : দিনেশ প্রসাদ বাড়ির নং : এন00/পী-197 বয়স : 21 লিঙ্গ : পুরুষ	IEP2604809 ফটো উপলব্ধ
16 নাম : নির্মল কুমার দাস পিতার নাম : খেলু দাস বাড়ির নং : এন0197 বয়স : 50 লিঙ্গ : পুরুষ	IEP2627784 ফটো উপলব্ধ	17 নাম : মুকেশ কুমার সাউ পিতার নাম : মহেশ প্রসাদ সাউ বাড়ির নং : n0031 বয়স : 39 লিঙ্গ : পুরুষ	KJY2848919 ফটো উপলব্ধ	18 নাম : রাকেশ কুমার সাউ পিতার নাম : মহেশ প্রসাদ সাউ বাড়ির নং : n0031 বয়স : 38 লিঙ্গ : পুরুষ	KJY3256559 ফটো উপলব্ধ
19 নাম : বচ্চি দেবী স্বামীর নাম : নরেশ রজক বাড়ির নং : n0016 বয়স : 57 লিঙ্গ : মহিলা	IEP2789154 ফটো উপলব্ধ	20 নাম : নেহা রজক পিতার নাম : নরেশ রজক বাড়ির নং : n0016 বয়স : 37 লিঙ্গ : মহিলা	KJY3186376 ফটো উপলব্ধ	21 নাম : নীলম রজক পিতার নাম : নরেশ রজক বাড়ির নং : n0016 বয়স : 34 লিঙ্গ : মহিলা	IEP1339324 ফটো উপলব্ধ
22 নাম : নরেশ রজক পিতার নাম : বন্ধু রজক বাড়ির নং : n0016 বয়স : 63 লিঙ্গ : পুরুষ	IEP2789162 ফটো উপলব্ধ	23 নাম : জয়েনত্রী দেবী স্বামীর নাম : বলরাম গুক্রা বাড়ির নং : n0243 বয়স : 63 লিঙ্গ : মহিলা	IEP1985910 ফটো উপলব্ধ	24 নাম : পূজা কুমারী গুক্রা পিতার নাম : বলিরাম গুক্রা বাড়ির নং : n0243 বয়স : 30 লিঙ্গ : মহিলা	IEP1985928 ফটো উপলব্ধ
25 নাম : শোমতি স্বামীর নাম : সুভাষ বাড়ির নং : n0299 বয়স : 59 লিঙ্গ : মহিলা	IEP1881911 ফটো উপলব্ধ	26 নাম : আমিনা খান স্বামীর নাম : আব্দুল গনি খান বাড়ির নং : n0187 বয়স : 80 লিঙ্গ : মহিলা	IEP2275667 ফটো উপলব্ধ	27 নাম : আব্দুল গনি খান পিতার নাম : আবেদ হোসেন বাড়ির নং : n0187 বয়স : 83 লিঙ্গ : পুরুষ	WB/38/257/252122 ফটো উপলব্ধ
28 নাম : পবন কুমার গুক্রা পিতার নাম : বলিরাম গুক্রা বাড়ির নং : n0243 বয়স : 38 লিঙ্গ : পুরুষ	IEP1338466 ফটো উপলব্ধ	29 নাম : গিরিজা দেবী স্বামীর নাম : মহেশ সাউ বাড়ির নং : n0031 বয়স : 65 লিঙ্গ : মহিলা	WB/38/257/246046 ফটো উপলব্ধ	30 নাম : বাসন্তী দেবী স্বামীর নাম : বীরেন্দ্র প্রসাদ যাদব বাড়ির নং : n0296 বয়স : 44 লিঙ্গ : মহিলা	IEP1579846 ফটো উপলব্ধ



31	IEP1985761	নাম : পূজা শর্মা পিতার নাম: হীরামন শর্মা বাড়ির নং : n0035 বয়স : 28 লিঙ্গ : মহিলা	ফটো উপলব্ধ	32	IEP1985951	নাম : সনিভা দেবী স্বামীর নাম: রাজীবী প্যাটেল বাড়ির নং : n0808 বয়স : 30 লিঙ্গ : মহিলা	ফটো উপলব্ধ	33	IEP2684678	নাম : টিংকু পট্টল পিতার নাম: নংজাবী পট্টল বাড়ির নং : এন003497 বয়স : 23 লিঙ্গ : পুরুষ	ফটো উপলব্ধ
34	KJY1940642	নাম : মোহাম্মদ জামশেদ পিতার নাম: ইয়াসিন বাড়ির নং : n0035 বয়স : 44 লিঙ্গ : পুরুষ	ফটো উপলব্ধ	35	MKF2133700	নাম : কাকলি অধিকারী স্বামীর নাম: বিশুজিৎ অধিকারী বাড়ির নং : n0260 বয়স : 55 লিঙ্গ : মহিলা	ফটো উপলব্ধ	36	MKF2133692	নাম : বিশুজিৎ অধিকারী পিতার নাম: আনন্দময় অধিকারী বাড়ির নং : n0262 বয়স : 56 লিঙ্গ : পুরুষ	ফটো উপলব্ধ
37	IEP1579713	নাম : অভিষেক অধিকারী পিতার নাম: বিশুজিৎ অধিকারী বাড়ির নং : n0262 বয়স : 31 লিঙ্গ : পুরুষ	ফটো উপলব্ধ	38	WB/38/257/246247	নাম : বিজয় অধিকারী পিতার নাম: ভবানী অধিকারী বাড়ির নং : n0137 বয়স : 49 লিঙ্গ : পুরুষ	ফটো উপলব্ধ	39	IEP1339407	নাম : শমীম আখতার পিতার নাম: মহঃ শফিক বাড়ির নং : n0255 বয়স : 62 লিঙ্গ : পুরুষ	ফটো উপলব্ধ
40	KJY2739233	নাম : মহঃ টিকু আনসারী পিতার নাম: রুস্তম আনসারী বাড়ির নং : n0039 বয়স : 43 লিঙ্গ : পুরুষ	ফটো উপলব্ধ	41	IEP1448703	নাম : মহঃ জোহর আনসারী পিতার নাম: মহঃ জাকির আনসারী বাড়ির নং : n0271 বয়স : 35 লিঙ্গ : পুরুষ	ফটো উপলব্ধ	42	KJY3256591	নাম : নাহিদা আফ্রোজ পিতার নাম: গুলাম মুস্তাফা বাড়ির নং : n0203 বয়স : 36 লিঙ্গ : পুরুষ	ফটো উপলব্ধ
43	KJY1940931	নাম : নেয়াজ আরিফ পিতার নাম: রেয়াজ আরিফ বাড়ির নং : n0096 বয়স : 48 লিঙ্গ : পুরুষ	ফটো উপলব্ধ	44	IEP1710623	নাম : ফরহত জহান খাতুন স্বামীর নাম: নেয়াজ আরিফ বাড়ির নং : n0096 বয়স : 44 লিঙ্গ : মহিলা	ফটো উপলব্ধ	45	CYK7811631	নাম : মহাভেস বানো স্বামীর নাম: মুমতাজ আরিফ বাড়ির নং : . বয়স : 36 লিঙ্গ : মহিলা	ফটো উপলব্ধ
46	KJY3256609	নাম : তাবরেজ আলম পিতার নাম: গুলাম মুস্তাফা বাড়ির নং : n0204 বয়স : 36 লিঙ্গ : পুরুষ	ফটো উপলব্ধ	47	IEP1847268	নাম : সঞ্জয় ওবা পিতার নাম: নগেশ্বর ওবা বাড়ির নং : n0895 বয়স : 30 লিঙ্গ : পুরুষ	ফটো উপলব্ধ	48	WB/38/257/246201	নাম : সুমনদেবী ওবা স্বামীর নাম: সুরেশকুমার ওবা বাড়ির নং : n0135 বয়স : 51 লিঙ্গ : মহিলা	ফটো উপলব্ধ
49	WB/38/257/246480	নাম : রামেশ্বরনাথ ওবা পিতার নাম: হরিহরনাথ ওবা বাড়ির নং : n0135 বয়স : 75 লিঙ্গ : পুরুষ	ফটো উপলব্ধ	50	IEP2407559	নাম : পবন কুমার ওবা পিতার নাম: রামেশ্বর ওবা বাড়ির নং : এন0517 বয়স : 28 লিঙ্গ : পুরুষ	ফটো উপলব্ধ	51	IEP2387900	নাম : আয়ুশ কুমার পিতার নাম: সঞ্জয় কুমার বাড়ির নং : 136এ বয়স : 24 লিঙ্গ : পুরুষ	ফটো উপলব্ধ
52	IEP2407534	নাম : পিঙ্কি কুমারী স্বামীর নাম: চঞ্চলা দেবী বাড়ির নং : এন0515 বয়স : 31 লিঙ্গ : মহিলা	ফটো উপলব্ধ	53	IEP1339449	নাম : লিলি কিস্কু স্বামীর নাম: বিধান কিস্কু বাড়ির নং : n0238 বয়স : 44 লিঙ্গ : মহিলা	ফটো উপলব্ধ	54	IEP1337914	নাম : বিধান কিস্কু পিতার নাম: নরেন কিস্কু বাড়ির নং : n0238 বয়স : 49 লিঙ্গ : পুরুষ	ফটো উপলব্ধ
55	IEP1846997	নাম : দীলশাদ আহমেদ পিতার নাম: শামিম আকতার বাড়ির নং : n0248 বয়স : 29 লিঙ্গ : পুরুষ	ফটো উপলব্ধ	56	IEP1339308	নাম : হসমিনা খাতুন স্বামীর নাম: শামীম আখতার বাড়ির নং : n0248 বয়স : 53 লিঙ্গ : মহিলা	ফটো উপলব্ধ	57	KJY3092657	নাম : পওন গুপ্তা পিতার নাম: মিশ্রী প্রসাদ গুপ্তা বাড়ির নং : n0105 বয়স : 28 লিঙ্গ : পুরুষ	ফটো উপলব্ধ
58	IEP2662989	নাম : লাডলি খাতুন অন্যান্য: মোহাম্মদ রেহন খান বাড়ির নং : পাট নং 196 বয়স : 39 লিঙ্গ : মহিলা	ফটো উপলব্ধ	59	WB/38/257/252103	নাম : আফরোজা খান স্বামীর নাম: আব্দুল রউফ খান বাড়ির নং : n0025 বয়স : 53 লিঙ্গ : মহিলা	ফটো উপলব্ধ	60	WB/38/257/252354	নাম : আব্দুল রউফ খান পিতার নাম: আব্দুল গনি খান বাড়ির নং : বরাকর বয়স : 59 লিঙ্গ : পুরুষ	ফটো উপলব্ধ

61 নাম : শেহনাজ খান পিতার নাম : আব্দুল রউফ খান বাড়ির নং : বরাকর বয়স : 34 লিঙ্গ : মহিলা	IEP1337922 ফটো উপলব্ধ	62 নাম : সাবিহা নাজ খান পিতার নাম : আব্দুল রউফ খান বাড়ির নং : n0025 বয়স : 31 লিঙ্গ : মহিলা	IEP1579788 ফটো উপলব্ধ	63 নাম : দেওনারায়ন গৌড় পিতার নাম : কৃষ্ণ মুরারী গৌড় বাড়ির নং : n0140 বয়স : 47 লিঙ্গ : পুরুষ	KJY2848976 ফটো উপলব্ধ
64 নাম : কৃষ্ণ মুরারী গণ্ড পিতার নাম : বদরী নারায়ন গণ্ড বাড়ির নং : সুকান্তা পালী, বরকার বয়স : 75 লিঙ্গ : পুরুষ	IEP2645679 ফটো উপলব্ধ	65 নাম : সরিতা দেবী স্বামীর নাম : ডিও নারায়ণ গোল্ড বাড়ির নং : এন00/পী-197 বয়স : 29 লিঙ্গ : মহিলা	IEP2604833 ফটো উপলব্ধ	66 নাম : বিনোদ কুমার গুপ্ত পিতার নাম : রাম গোবিন্দ গুপ্ত বাড়ির নং : 101/B বয়স : 66 লিঙ্গ : পুরুষ	IEP1881887 ফটো উপলব্ধ
67 নাম : বিকাশ কুমার পিতার নাম : বিনোদ কুমার গুপ্ত বাড়ির নং : 101/B বয়স : 36 লিঙ্গ : পুরুষ	KJY2742922 ফটো উপলব্ধ	68 নাম : সন্ধ্যা চন্দ স্বামীর নাম : বিমল কুমার চন্দ বাড়ির নং : n0194 বয়স : 73 লিঙ্গ : মহিলা	KJY3095072 ফটো উপলব্ধ	69 নাম : উমা দে স্বামীর নাম : রতন দে বাড়ির নং : n0194 বয়স : 50 লিঙ্গ : মহিলা	KJY3095064 ফটো উপলব্ধ
70 নাম : রুমা দেবী স্বামীর নাম : রঞ্জন জমাদার বাড়ির নং : n0118 বয়স : 53 লিঙ্গ : মহিলা	WB/38/257/246460 ফটো উপলব্ধ	71 নাম : অনিতা দেবী সাউ স্বামীর নাম : মুকেশ কুমার সাউ বাড়ির নং : n0118 বয়স : 38 লিঙ্গ : মহিলা	KJY3256526 ফটো উপলব্ধ	72 নাম : রঞ্জন জমাদার পিতার নাম : ঠাকুর জমাদার বাড়ির নং : n0118 বয়স : 56 লিঙ্গ : পুরুষ	KJY1944032 ফটো উপলব্ধ
73 নাম : রাহুল কুমার রাম পিতার নাম : রঞ্জন জমাদার বাড়ির নং : n0118 বয়স : 31 লিঙ্গ : পুরুষ	IEP1448695 ফটো উপলব্ধ	74 নাম : রিক্কু লাল পিতার নাম : মোহন লাল বাড়ির নং : n0051 বয়স : 36 লিঙ্গ : পুরুষ	IEP1847060 ফটো উপলব্ধ	75 নাম : রজনী দেবী স্বামীর নাম : পিন্টু লাল বাড়ির নং : n0051 বয়স : 33 লিঙ্গ : মহিলা	IEP1847185 ফটো উপলব্ধ
76 নাম : পিন্টু লাল পিতার নাম : মোহন লাল বাড়ির নং : n0051 বয়স : 45 লিঙ্গ : পুরুষ	IEP1710334 ফটো উপলব্ধ	77 নাম : আলপনা জয়শোয়াল স্বামীর নাম : মোহনলাল জয়শোয়াল বাড়ির নং : n0051 বয়স : 63 লিঙ্গ : মহিলা	KJY3092822 ফটো উপলব্ধ	78 নাম : শিব শংকর সিংহ পিতার নাম : মহেন্দ্র সিংহ বাড়ির নং : N0051 বয়স : 39 লিঙ্গ : পুরুষ	IEP2387983 ফটো উপলব্ধ
79 নাম : শেখ আমিনুউদ্দিন পিতার নাম : শেখ আলিমুদ্দিন বাড়ির নং : n0065 বয়স : 35 লিঙ্গ : পুরুষ	IEP1448752 ফটো উপলব্ধ	80 নাম : প্রেম কুমার ঠাকুর পিতার নাম : মৃত্যুঞ্জয় ঠাকুর বাড়ির নং : n0065 বয়স : 38 লিঙ্গ : পুরুষ	KJY3186418 ফটো উপলব্ধ	81 নাম : কৈলাশ ঠাকুর পিতার নাম : গনেশ ঠাকুর বাড়ির নং : n0076 বয়স : 33 লিঙ্গ : পুরুষ	IEP1710318 ফটো উপলব্ধ
82 নাম : প্রীতি কুমারী ঠাকুর পিতার নাম : লক্ষন ঠাকুর বাড়ির নং : n0145 বয়স : 36 লিঙ্গ : মহিলা	IEP0770438 ফটো উপলব্ধ	83 নাম : অমরদীপ ঠাকুর পিতার নাম : লক্ষন ঠাকুর বাড়ির নং : n0145 বয়স : 33 লিঙ্গ : পুরুষ	IEP1448794 ফটো উপলব্ধ	84 নাম : লক্ষন ঠাকুর পিতার নাম : মতি ঠাকুর বাড়ির নং : n0145 বয়স : 63 লিঙ্গ : পুরুষ	KJY2739530 ফটো উপলব্ধ
85 নাম : হরি ঠাকুর পিতার নাম : গণেশ ঠাকুর বাড়ির নং : n0076 বয়স : 29 লিঙ্গ : পুরুষ	IEP1985803 ফটো উপলব্ধ	86 নাম : খুবু দেবী স্বামীর নাম : কৈলাস ঠাকুর বাড়ির নং : n0076 বয়স : 32 লিঙ্গ : মহিলা	IEP1985829 ফটো উপলব্ধ	87 নাম : শিউশঙ্কর তিওয়ারী পিতার নাম : সিধেশ্বর তিওয়ারী বাড়ির নং : n0201 বয়স : 61 লিঙ্গ : পুরুষ	KJY3188273 ফটো উপলব্ধ
88 নাম : ববিতা তিওয়ারী স্বামীর নাম : শিউশঙ্কর তিওয়ারী বাড়ির নং : n0201 বয়স : 33 লিঙ্গ : মহিলা	KJY3188265 ফটো উপলব্ধ	89 নাম : বাসকীনাথ তিওয়ারী পিতার নাম : শিব শঙ্কর তিওয়ারী বাড়ির নং : এন00/পী-197 বয়স : 28 লিঙ্গ : পুরুষ	IEP2083848 ফটো উপলব্ধ	90 নাম : অমিত কুমার পিতার নাম : শিব সঙ্কর তিওয়ারী বাড়ির নং : এন00/পী-197 বয়স : 21 লিঙ্গ : পুরুষ	IEP2628394 ফটো উপলব্ধ



91	IEP2628477	ফটো উপলব্ধ	92	IEP2604783	ফটো উপলব্ধ	93	IEP2407385	ফটো উপলব্ধ
নাম : তনু তিওয়ারি স্বামীর নাম: বাসুকি নাথ বাড়ির নং : এন00/পী-282 বয়স : 24 লিঙ্গ : মহিলা			নাম : নেহা মিশ্র পিতার নাম: সুবোধ কুমার মিশ্র বাড়ির নং : এন00/পী-197 বয়স : 22 লিঙ্গ : মহিলা			নাম : আমান তিওয়ারি পিতার নাম: সন্তোষ তিওয়ারি বাড়ির নং : এন0101 বয়স : 24 লিঙ্গ : পুরুষ		
94	IEP2627982	ফটো উপলব্ধ	95	IEP1579705	ফটো উপলব্ধ	96	IEP2527299	ফটো উপলব্ধ
নাম : ববিতা দাভি স্বামীর নাম: নির্মল দাস বাড়ির নং : এন00/পী-197 বয়স : 45 লিঙ্গ : মহিলা			নাম : অজয় তিওয়ারী পিতার নাম: ব্রজ মোহন তিওয়ারী বাড়ির নং : এন0061 বয়স : 31 লিঙ্গ : পুরুষ			নাম : রিয়া তিয়ারী পিতার নাম: সন্তোষ তিয়ারী বাড়ির নং : এন0101 বয়স : 22 লিঙ্গ : মহিলা		
97	IEP2407401	ফটো উপলব্ধ	98	IEP2389997	ফটো উপলব্ধ	99	KJY1941277	ফটো উপলব্ধ
নাম : পুষ্পা দেবী স্বামীর নাম: অশোক তিওয়ারি বাড়ির নং : এন0101 বয়স : 48 লিঙ্গ : মহিলা			নাম : নিশা মিশ্র পিতার নাম: সুবোধ মিশ্র বাড়ির নং : N006 বয়স : 23 লিঙ্গ : মহিলা			নাম : শান্তিদেবী তিয়ারী স্বামীর নাম: ব্রজমোহন তিয়ারী বাড়ির নং : n0061 বয়স : 59 লিঙ্গ : মহিলা		
100	WB/38/257/246256	ফটো উপলব্ধ	101	IEP2172971	ফটো উপলব্ধ	102	IEP1985779	ফটো উপলব্ধ
নাম : ব্রজমোহন তিয়ারী পিতার নাম: অযোধ্যা তিয়ারী বাড়ির নং : n0061 বয়স : 64 লিঙ্গ : পুরুষ			নাম : অক্ষিত তিওয়ারি পিতার নাম: অশোক তিওয়ারি বাড়ির নং : বয়স : 25 লিঙ্গ : পুরুষ			নাম : রীনা কুমারী স্বামীর নাম: সন্তোষ তেওয়ারী বাড়ির নং : n0101 বয়স : 42 লিঙ্গ : মহিলা		
103	IEP1710573	ফটো উপলব্ধ	104	IEP1337948	ফটো উপলব্ধ	105	WB/38/257/246269	ফটো উপলব্ধ
নাম : অক্ষিতা তেওয়ারী স্বামীর নাম: মনতোষ তেওয়ারী বাড়ির নং : n0101 বয়স : 37 লিঙ্গ : মহিলা			নাম : মনতোষ তেওয়ারী পিতার নাম: রামজী তেওয়ারী বাড়ির নং : n0101 বয়স : 41 লিঙ্গ : পুরুষ			নাম : অশোক তিয়ারী পিতার নাম: রামজী তিয়ারী বাড়ির নং : n0101 বয়স : 53 লিঙ্গ : পুরুষ		
106	KJY3186368	ফটো উপলব্ধ	107	IEP1338201	ফটো উপলব্ধ	108	IEP1338193	ফটো উপলব্ধ
নাম : অনিতা তেওয়ারী পিতার নাম: ব্রীজ মোহন তেওয়ারী বাড়ির নং : n0061 বয়স : 38 লিঙ্গ : মহিলা			নাম : প্রিয়ঙ্কা তেওয়ারী পিতার নাম: ব্রজ মোহন তেওয়ারী বাড়ির নং : n0061 বয়স : 36 লিঙ্গ : মহিলা			নাম : শৈলেশ প্রসাদ মায়ের নাম: মালতী দেবী প্রসাদ বাড়ির নং : n0061 বয়স : 35 লিঙ্গ : পুরুষ		
109	KJY2848968	ফটো উপলব্ধ	110	KJY3094976	ফটো উপলব্ধ	111	KJY2848943	ফটো উপলব্ধ
নাম : অমিতাভ তেওয়ারী পিতার নাম: বিরাজ মোহন তেওয়ারী বাড়ির নং : n0061 বয়স : 41 লিঙ্গ : পুরুষ			নাম : মাধুরী মিশ্র পিতার নাম: সুবোধ মিশ্র বাড়ির নং : n0061 বয়স : 43 লিঙ্গ : মহিলা			নাম : সুবোধ মিশ্র পিতার নাম: শিয়ারাম মিশ্র বাড়ির নং : n0061 বয়স : 48 লিঙ্গ : পুরুষ		
112	IEP1710326	ফটো উপলব্ধ	113	KJY3188174	ফটো উপলব্ধ	114	IEP1448869	ফটো উপলব্ধ
নাম : অজয় দাস পিতার নাম: বৈজনাথ দাস বাড়ির নং : n0005 বয়স : 33 লিঙ্গ : পুরুষ			নাম : ভূষন দাস পিতার নাম: বৈজনাথ দাস বাড়ির নং : n0195 বয়স : 49 লিঙ্গ : পুরুষ			নাম : পুতুল দাস পিতার নাম: হিরাজালাল দাস বাড়ির নং : n0263 বয়স : 34 লিঙ্গ : মহিলা		
115	KJY3188182	ফটো উপলব্ধ	116	IEP1075464	ফটো উপলব্ধ	117	KJY1358399	ফটো উপলব্ধ
নাম : সুমিতা দাস স্বামীর নাম: ভূষন দাস বাড়ির নং : n0196 বয়স : 41 লিঙ্গ : মহিলা			নাম : মনোজিত দাস পিতার নাম: বীরেন্দ্রনাথ দাস বাড়ির নং : n0005 বয়স : 37 লিঙ্গ : পুরুষ			নাম : বিশুজিত দাস পিতার নাম: বীরেন্দ্র নাথ দাস বাড়ির নং : n0005 বয়স : 43 লিঙ্গ : পুরুষ		
118	IEP2712164	ফটো উপলব্ধ	119	KJY2739548	ফটো উপলব্ধ	120	IEP1579853	ফটো উপলব্ধ
নাম : মাধুরী দাস স্বামীর নাম: বিরেন্দ্র দাস বাড়ির নং : 01 বয়স : 61 লিঙ্গ : মহিলা			নাম : রাজন কুমার দাস পিতার নাম: জয়দেব দাস বাড়ির নং : n0183 বয়স : 44 লিঙ্গ : পুরুষ			নাম : রেনু দেবী স্বামীর নাম: রঞ্জন কুমার দাস বাড়ির নং : n0183 বয়স : 35 লিঙ্গ : মহিলা		

121	WB/38/257/249457	ফটো উপলব্ধ	122	WB/38/257/246116	ফটো উপলব্ধ	123	IEP1710375	ফটো উপলব্ধ
নাম : সন্ধ্যা দাস স্বামীর নাম: সুবল কুমার দাস বাড়ির নং : n0084 বয়স : 52 লিঙ্গ : মহিলা			নাম : কৃষ্ণেন্দু দে পিতার নাম: অনিল দে বাড়ির নং : n0011 বয়স : 49 লিঙ্গ : পুরুষ			নাম : সাদানন্দ চৌধুরী পিতার নাম: রাজু চৌধুরী বাড়ির নং : n0067 বয়স : 32 লিঙ্গ : পুরুষ		
124	KJY3092806	ফটো উপলব্ধ	125	KJY3092798	ফটো উপলব্ধ	126	KJY2742898	ফটো উপলব্ধ
নাম : দেবানন্দ চৌধুরী পিতার নাম: রাজু চৌধুরী বাড়ির নং : n0067 বয়স : 42 লিঙ্গ : পুরুষ			নাম : রাজ কুমারী স্বামীর নাম: রাজ চৌধুরী বাড়ির নং : n0067 বয়স : 39 লিঙ্গ : মহিলা			নাম : অমিত প্রসাদ শ্রীবাস্তব পিতার নাম: সহন কিশোর প্রসাদ বাড়ির নং : n0085 বয়স : 42 লিঙ্গ : পুরুষ		
127	WB/38/257/246440	ফটো উপলব্ধ	128	KJY1045061	ফটো উপলব্ধ	129	KJY1045053	ফটো উপলব্ধ
নাম : পুষ্পাদেবী প্রসাদ স্বামীর নাম: সঞ্জয় প্রসাদ বাড়ির নং : n0085 বয়স : 53 লিঙ্গ : মহিলা			নাম : কল্যানী শ্রী বাস্তব পিতার নাম: সজ্জন কিশোর প্রসাদ বাড়ির নং : n0085 বয়স : 49 লিঙ্গ : মহিলা			নাম : মিথিলেশ দেবী স্বামীর নাম: সজ্জন কিশোর প্রসাদ বাড়ির নং : n0085 বয়স : 68 লিঙ্গ : মহিলা		
130	KJY1943372	ফটো উপলব্ধ	131	KJY1943380	ফটো উপলব্ধ	132	IEP1338490	ফটো উপলব্ধ
নাম : সুভাষ প্রসাদ শাউ পিতার নাম: শিব নারায়ন শাউ বাড়ির নং : n0116 বয়স : 46 লিঙ্গ : পুরুষ			নাম : সজ্জয় প্রসাদ শাঁ পিতার নাম: শিউনারায়ন প্রসাদ শাঁ বাড়ির নং : n0116 বয়স : 46 লিঙ্গ : পুরুষ			নাম : সুরজ কুমার শা পিতার নাম: ভূনাথ শা বাড়ির নং : n0234 বয়স : 46 লিঙ্গ : পুরুষ		
133	KJY1941798	ফটো উপলব্ধ	134	KJY3188125	ফটো উপলব্ধ	135	WB/38/257/246260	ফটো উপলব্ধ
নাম : বিমলা মণ্ডল স্বামীর নাম: নাগেশ্বর মণ্ডল বাড়ির নং : n0021 বয়স : 49 লিঙ্গ : মহিলা			নাম : মীনা মণ্ডল স্বামীর নাম: যজ্ঞেশ্বর মণ্ডল বাড়ির নং : n0021 বয়স : 42 লিঙ্গ : মহিলা			নাম : যজ্ঞেশ্বর মণ্ডল পিতার নাম: দুয়ারিক মণ্ডল বাড়ির নং : n0021 বয়স : 52 লিঙ্গ : পুরুষ		
136	IEP1985837	ফটো উপলব্ধ	137	IEP1847094	ফটো উপলব্ধ	138	IEP1847011	ফটো উপলব্ধ
নাম : বিশাল মন্ডল পিতার নাম: নাগেশ্বর মন্ডল বাড়ির নং : n0021 বয়স : 29 লিঙ্গ : পুরুষ			নাম : রুপা দেবী স্বামীর নাম: সত্যেন্দ্র রাউত বাড়ির নং : n0282 বয়স : 37 লিঙ্গ : মহিলা			নাম : ববীতা দেবী স্বামীর নাম: সুরজ কুমার শা বাড়ির নং : n0234 বয়স : 39 লিঙ্গ : মহিলা		
139	WB/38/257/246595	ফটো উপলব্ধ	140	KJY2848992	ফটো উপলব্ধ	141	IEP2321883	ফটো উপলব্ধ
নাম : গোপাল প্রসাদ সাউ পিতার নাম: শিও নারায়ন প্রসাদ সাউ বাড়ির নং : n0116 বয়স : 51 লিঙ্গ : পুরুষ			নাম : সবুজ দেবী স্বামীর নাম: শিউ নারায়ন প্রসাদ সাউ বাড়ির নং : n0116 বয়স : 79 লিঙ্গ : মহিলা			নাম : রেখা দেবী স্বামীর নাম: মনোজ কুমার বাল্লিকি বাড়ির নং : N003 বয়স : 35 লিঙ্গ : মহিলা		
142	IEP2217677	ফটো উপলব্ধ	143	KJY3266707	ফটো উপলব্ধ	144	KJY3188109	ফটো উপলব্ধ
নাম : রিঙ্কু কুমারী পিতার নাম: রাজু চৌধুরী বাড়ির নং : বয়স : 32 লিঙ্গ : মহিলা			নাম : চিত্তা দেবী স্বামীর নাম: ওকিল সাহ বাড়ির নং : n0206 বয়স : 78 লিঙ্গ : মহিলা			নাম : দীনেশ মন্ডল পিতার নাম: দ্বারিকা মন্ডল বাড়ির নং : n0021 বয়স : 49 লিঙ্গ : পুরুষ		
145	IEP2654044	ফটো উপলব্ধ	146	IEP1847177	ফটো উপলব্ধ	147	IEP2216869	ফটো উপলব্ধ
নাম : অতীন কুমার শ্রীবাস্তব পিতার নাম: রাজ কুমার শ্রীবাস্তব বাড়ির নং : এন00/পী-197 বয়স : 21 লিঙ্গ : পুরুষ			নাম : সজ্জ দেবী স্বামীর নাম: প্রভাকর পাণ্ডে বাড়ির নং : n0291 বয়স : 50 লিঙ্গ : মহিলা			নাম : রাম কুমার চৌধুরী পিতার নাম: রাজু চৌধুরী বাড়ির নং : 83 বয়স : 29 লিঙ্গ : পুরুষ		
148	KJY3093150	ফটো উপলব্ধ	149	IEP2407575	ফটো উপলব্ধ	150	IEP2407567	ফটো উপলব্ধ
নাম : রুবি দেবী স্বামীর নাম: দীনেশ মন্ডল বাড়ির নং : n0021 বয়স : 43 লিঙ্গ : মহিলা			নাম : কলাবতী দেবী স্বামীর নাম: দ্বারিকা মন্ডল বাড়ির নং : n0021 বয়স : 74 লিঙ্গ : মহিলা			নাম : নাগেশ্বর মন্ডল পিতার নাম: দ্বারিকা মন্ডল বাড়ির নং : n0021 বয়স : 52 লিঙ্গ : পুরুষ		

বিধানসভা নির্বাচনক্ষেত্রের নং, নাম : 282-কুলটি  
ভাগ নং, নাম : 1-রেলওয়ে কলোনী

151 নাম : জিমি কান্ত শর্মা পিতার নাম : জয়নন্দন শর্মা বাড়ির নং : N0021 বয়স : 32 লিঙ্গ : পুরুষ	IEP1448778 ফটো উপলব্ধ	152 নাম : শান্তি দেবী শর্মা স্বামীর নাম : চিরনজিব শর্মা বাড়ির নং : n0050 বয়স : 73 লিঙ্গ : মহিলা	IEP2311900 ফটো উপলব্ধ	153 নাম : ঋষি কান্ত শর্মা পিতার নাম : জৈনন্দন শর্মা বাড়ির নং : n0050 বয়স : 34 লিঙ্গ : পুরুষ	IEP1579754 ফটো উপলব্ধ
154 নাম : জয়নন্দন শর্মা পিতার নাম : চিরনজিব শর্মা বাড়ির নং : n0050 বয়স : 57 লিঙ্গ : পুরুষ	WB/38/257/246310 ফটো উপলব্ধ	155 নাম : শান্তি শর্মা পিতার নাম : জয়নন্দন শর্মা বাড়ির নং : n0050 বয়স : 55 লিঙ্গ : পুরুষ	KJY1943224 ফটো উপলব্ধ	156 নাম : শশীকান্ত শর্মা পিতার নাম : জৈনন্দন শর্মা বাড়ির নং : n0050 বয়স : 36 লিঙ্গ : পুরুষ	IEP1986108 ফটো উপলব্ধ
157 নাম : শেখু প্রসাদ পিতার নাম : রাজাবা প্রসাদ বাড়ির নং : n0006 বয়স : 36 লিঙ্গ : পুরুষ	IEP1985936 ফটো উপলব্ধ	158 নাম : পূজা দেবী স্বামীর নাম : শ্যাম সুন্দর প্রসাদ বাড়ির নং : n0068 বয়স : 30 লিঙ্গ : মহিলা	IEP1986074 ফটো উপলব্ধ	159 নাম : জয়া জয়ন্তী মায়ের নাম : রাগিনী প্রসাদ বাড়ির নং : n0173 বয়স : 32 লিঙ্গ : মহিলা	IEP1710532 ফটো উপলব্ধ
160 নাম : ছোট প্রসাদ পিতার নাম : বিদ্যাসাগর প্রসাদ বাড়ির নং : N003 বয়স : 24 লিঙ্গ : পুরুষ	IEP2321743 ফটো উপলব্ধ	161 নাম : মেখলা জয়ন্তী মায়ের নাম : রাগিনী প্রসাদ বাড়ির নং : n0173 বয়স : 31 লিঙ্গ : মহিলা	IEP1847037 ফটো উপলব্ধ	162 নাম : জ্যেষ্ঠ প্রসাদ পিতার নাম : সুরেশ প্রসাদ বাড়ির নং : 00 বয়স : 30 লিঙ্গ : পুরুষ	IEP1985746 ফটো উপলব্ধ
163 নাম : রাজু রজক পিতার নাম : মোহন রজক বাড়ির নং : এন00-পি197 বয়স : 44 লিঙ্গ : পুরুষ	KJY2718013 ফটো উপলব্ধ	164 নাম : কবিতা রজক স্বামীর নাম : রাজু রজক বাড়ির নং : এন00-পি197 বয়স : 40 লিঙ্গ : মহিলা	IEP1983311 ফটো উপলব্ধ	165 নাম : রাজেশ কুমার প্রসাদ পিতার নাম : শিও প্রসাদ বাড়ির নং : n0221 বয়স : 38 লিঙ্গ : পুরুষ	IEP1075522 ফটো উপলব্ধ
166 নাম : বিরেন্দ্র প্রসাদ পিতার নাম : বিহারীলাল প্রসাদ বাড়ির নং : n0149 বয়স : 50 লিঙ্গ : পুরুষ	WB/38/257/246259 ফটো উপলব্ধ	167 নাম : ভিকি প্রসাদ পিতার নাম : সুরেশ প্রসাদ বাড়ির নং : n0149 বয়স : 37 লিঙ্গ : পুরুষ	KJY3256484 ফটো উপলব্ধ	168 নাম : দুর্গাবতী প্রসাদ স্বামীর নাম : সুরেশ প্রসাদ বাড়ির নং : n0149 বয়স : 55 লিঙ্গ : মহিলা	WB/38/257/246448 ফটো উপলব্ধ
169 নাম : সুরেশ প্রসাদ পিতার নাম : বিহারীলাল প্রসাদ বাড়ির নং : n0149 বয়স : 61 লিঙ্গ : পুরুষ	WB/38/257/246447 ফটো উপলব্ধ	170 নাম : অনিতা দেবী স্বামীর নাম : রবীন্দ্র প্রসাদ বাড়ির নং : n0073 বয়স : 42 লিঙ্গ : মহিলা	IEP1881879 ফটো উপলব্ধ	171 নাম : রবিন্দ্র প্রসাদ পিতার নাম : পান্নালাল প্রসাদ বাড়ির নং : n0073 বয়স : 59 লিঙ্গ : পুরুষ	WB/38/257/246412 ফটো উপলব্ধ
172 নাম : দিনেশ্বরী প্রসাদ স্বামীর নাম : পান্নালাল প্রসাদ বাড়ির নং : n0073 বয়স : 96 লিঙ্গ : মহিলা	WB/38/257/246114 ফটো উপলব্ধ	173 নাম : শ্যাম সুন্দর প্রসাদ পিতার নাম : মহেন্দ্র চন্দ্র প্রসাদ বাড়ির নং : n0058 বয়স : 40 লিঙ্গ : পুরুষ	KJY2742906 ফটো উপলব্ধ	174 নাম : জুলিদেবী প্রসাদ স্বামীর নাম : সন্তোষ প্রসাদ বাড়ির নং : n0058 বয়স : 41 লিঙ্গ : মহিলা	KJY2742971 ফটো উপলব্ধ
175 নাম : সন্তোষ প্রসাদ পিতার নাম : মহেশ চন্দ্র প্রসাদ বাড়ির নং : n0058 বয়স : 46 লিঙ্গ : পুরুষ	KJY2742989 ফটো উপলব্ধ	176 নাম : বিদ্যাসাগর প্রসাদ পিতার নাম : বিহারীলাল প্রসাদ বাড়ির নং : n0149 বয়স : 54 লিঙ্গ : পুরুষ	WB/38/257/246472 ফটো উপলব্ধ	177 নাম : মঞ্জু প্রসাদ স্বামীর নাম : বিদ্যাসাগর প্রসাদ বাড়ির নং : n0149 বয়স : 49 লিঙ্গ : মহিলা	WB/38/257/246449 ফটো উপলব্ধ
178 নাম : সৌরভ সুমোন পান্ডে পিতার নাম : প্রভাকর পান্ডে বাড়ির নং : n0321 বয়স : 26 লিঙ্গ : পুরুষ	IEP2133171 ফটো উপলব্ধ	179 নাম : হীমাংশু শেখর পান্ডে পিতার নাম : প্রভাকর পান্ডে বাড়ির নং : n0289 বয়স : 30 লিঙ্গ : পুরুষ	IEP1847151 ফটো উপলব্ধ	180 নাম : প্রভাকর পান্ডে পিতার নাম : শ্রীধর পান্ডে বাড়ির নং : n0290 বয়স : 53 লিঙ্গ : পুরুষ	IEP1847169 ফটো উপলব্ধ



181	WB/38/257/246358	নাম : অনীতা পাল স্বামীর নাম: রবীন্দ্র নাথ পাল বাড়ির নং : n0022 বয়স : 74 লিঙ্গ : মহিলা	ফটো উপলব্ধ	182	WB/38/257/246537	নাম : সন্দীপ পাল পিতার নাম: রবীন্দ্র নাথ পাল বাড়ির নং : n0022 বয়স : 56 লিঙ্গ : পুরুষ	ফটো উপলব্ধ	183	KJY1941343	নাম : শান্তানু পাল পিতার নাম: রবীন্দ্রনাথ পাল বাড়ির নং : n0022 বয়স : 44 লিঙ্গ : পুরুষ	ফটো উপলব্ধ
184	IEP2628543	নাম : বড় স্বত্ব পৌল পিতার নাম: সন্দীপ পৌল বাড়ির নং : এন00/পী-2004 বয়স : 21 লিঙ্গ : মহিলা	ফটো উপলব্ধ	185	WB/38/257/246534	নাম : মালতী দেবী স্বামীর নাম: সাচিদানন্দ পাশোয়ান বাড়ির নং : n0064 বয়স : 61 লিঙ্গ : মহিলা	ফটো উপলব্ধ	186	WB/38/257/246533	নাম : শচিদা নন্দ পাশোয়ান পিতার নাম: চন্দ্রদেও পাশোয়ান বাড়ির নং : n0064 বয়স : 68 লিঙ্গ : পুরুষ	ফটো উপলব্ধ
187	KJY3256633	নাম : নমিতা বাউরী স্বামীর নাম: কালীচরণ বাউরী বাড়ির নং : n0024 বয়স : 63 লিঙ্গ : মহিলা	ফটো উপলব্ধ	188	KJY3187994	নাম : অসীম বাউরী পিতার নাম: কালীচরণ বাউরী বাড়ির নং : n0024 বয়স : 38 লিঙ্গ : পুরুষ	ফটো উপলব্ধ	189	IEP1448687	নাম : নির্মল বাউরী পিতার নাম: ছট্ট বাউরী বাড়ির নং : n0270 বয়স : 43 লিঙ্গ : পুরুষ	ফটো উপলব্ধ
190	IEP1448810	নাম : কম্পনা বাউরী স্বামীর নাম: নির্মল বাউরী বাড়ির নং : n0273 বয়স : 36 লিঙ্গ : মহিলা	ফটো উপলব্ধ	191	IEP1075498	নাম : বিনোদ বাউরী পিতার নাম: ষষ্ঠী বাউরী বাড়ির নং : n0024 বয়স : 75 লিঙ্গ : পুরুষ	ফটো উপলব্ধ	192	IEP1075506	নাম : যমুনা দেবী বাউরী স্বামীর নাম: বিনোদ বাউরী বাড়ির নং : n0024 বয়স : 67 লিঙ্গ : মহিলা	ফটো উপলব্ধ
193	KJY3256658	নাম : কালিচরণ বাউরী পিতার নাম: মনোহর বাউরী বাড়ির নং : n0024 বয়স : 63 লিঙ্গ : পুরুষ	ফটো উপলব্ধ	194	IEP1376185	নাম : মনু বাউরী পিতার নাম: মানিক বাউরী বাড়ির নং : n0264 বয়স : 40 লিঙ্গ : পুরুষ	ফটো উপলব্ধ	195	IEP1376193	নাম : মালতী বাউরী স্বামীর নাম: সঞ্জয় বাউরী বাড়ির নং : n0265 বয়স : 40 লিঙ্গ : মহিলা	ফটো উপলব্ধ
196	IEP1376227	নাম : সঞ্জয় বাউরী পিতার নাম: গুরু চরণ বাউরী বাড়ির নং : n0266 বয়স : 35 লিঙ্গ : পুরুষ	ফটো উপলব্ধ	197	WB/38/257/246393	নাম : পঙ্কজ কুমার বার্নওয়াল পিতার নাম: দশরথ প্রসাদ বার্নওয়াল বাড়ির নং : n0049 বয়স : 49 লিঙ্গ : পুরুষ	ফটো উপলব্ধ	198	KJY2739746	নাম : অনিল বর্নবাল পিতার নাম: বাবুলাল বর্নবাল বাড়ির নং : n0049 বয়স : 45 লিঙ্গ : পুরুষ	ফটো উপলব্ধ
199	IEP1986090	নাম : সিদ্ধার্থ গৌতম বার্নওয়াল পিতার নাম: মহেশ প্রসাদ বার্নওয়াল বাড়ির নং : n0049 বয়স : 29 লিঙ্গ : পুরুষ	ফটো উপলব্ধ	200	IEP2227940	নাম : রাহুল কুমার বার্নওয়াল পিতার নাম: মহেশ প্রসাদ বার্নওয়াল বাড়ির নং : n0049 বয়স : 26 লিঙ্গ : পুরুষ	ফটো উপলব্ধ	201	KJY3093002	নাম : সরোজ দেবী বার্নওয়াল স্বামীর নাম: মহেশ প্রসাদ বার্নওয়াল বাড়ির নং : n0049 বয়স : 53 লিঙ্গ : মহিলা	ফটো উপলব্ধ
202	KJY2848778	নাম : সতীশ কুমার বার্নওয়াল পিতার নাম: দশরথ প্রসাদ বার্নওয়াল বাড়ির নং : n0049 বয়স : 39 লিঙ্গ : পুরুষ	ফটো উপলব্ধ	203	WB/38/257/246083	নাম : অরুণাদেবী বার্নওয়াল স্বামীর নাম: দশরথপ্রসাদ বার্নওয়াল বাড়ির নং : n0049 বয়স : 65 লিঙ্গ : মহিলা	ফটো উপলব্ধ	204	KJY3092996	নাম : মহেশ প্রসাদ বার্নওয়াল পিতার নাম: নাঙ্ক প্রসাদ বার্নওয়াল বাড়ির নং : n0049 বয়স : 53 লিঙ্গ : পুরুষ	ফটো উপলব্ধ
205	IEP1986082	নাম : কুমার রোহিত পিতার নাম: মহেশ প্রসাদ বার্নওয়াল বাড়ির নং : n0049 বয়স : 31 লিঙ্গ : পুরুষ	ফটো উপলব্ধ	206	IEP2407419	নাম : সরিতা বার্নওয়াল স্বামীর নাম: পঙ্কজ কুমার বার্নওয়াল বাড়ির নং : এন0049 বয়স : 37 লিঙ্গ : মহিলা	ফটো উপলব্ধ	207	IEP2628089	নাম : জ্যোতি বাল্লিকী মায়ের নাম: পঙ্ক কুমার বাল্লিকী বাড়ির নং : এন00/পী-197 বয়স : 21 লিঙ্গ : মহিলা	ফটো উপলব্ধ
208	IEP1075431	নাম : মনোজ কুমার বাল্লিকী পিতার নাম: ওম প্রকাশ বাল্লিকী বাড়ির নং : বাল্টোরিয়া বয়স : 42 লিঙ্গ : পুরুষ	ফটো উপলব্ধ	209	WB/38/257/246156	নাম : ওমপ্রকাশ বাল্লিকী পিতার নাম: মদন বাল্লিকী বাড়ির নং : n0010 বয়স : 71 লিঙ্গ : পুরুষ	ফটো উপলব্ধ	210	WB/38/257/246155	নাম : পাপু বাল্লিকী পিতার নাম: ওমপ্রকাশ বাল্লিকী বাড়ির নং : n0010 বয়স : 49 লিঙ্গ : পুরুষ	ফটো উপলব্ধ

211 নাম : পার্বতী দেবী বালিকী স্বামীর নাম : দীপু বালিকী বাড়ির নং : n0010 বয়স : মহিলা	IEP1075449 ফটো উপলব্ধ	212 নাম : আনন্দ কুমার বালমীকি পিতার নাম : পাণ্ডু কুমার বালমীকি বাড়ির নং : N003 বয়স : 27 লিঙ্গ : পুরুষ	IEP2321727 ফটো উপলব্ধ	213 নাম : পিন্ধি ভগত স্বামীর নাম : শম্ভু প্রসাদ ভগত বাড়ির নং : n0043 বয়স : 50 লিঙ্গ : মহিলা	IEP0770883 ফটো উপলব্ধ
214 নাম : আয়েশা রাজ পিতার নাম : শম্ভু প্রসাদ ভগত বাড়ির নং : n0043 বয়স : 30 লিঙ্গ : মহিলা	IEP1763572 ফটো উপলব্ধ	215 নাম : নিতিশ রাজ পিতার নাম : শম্ভু প্রসাদ রাজ বাড়ির নং : 138 বয়স : 31 লিঙ্গ : পুরুষ	IEP1710458 ফটো উপলব্ধ	216 নাম : মদন ভট্টাচার্য পিতার নাম : সুশীল ভট্টাচার্য বাড়ির নং : n0003 বয়স : 76 লিঙ্গ : পুরুষ	WB/38/257/246340 ফটো উপলব্ধ
217 নাম : সবিতা ভট্টাচার্য স্বামীর নাম : মদন ভট্টাচার্য বাড়ির নং : n0003 বয়স : 65 লিঙ্গ : মহিলা	IEP2275709 ফটো উপলব্ধ	218 নাম : তাপস ভট্টাচার্য পিতার নাম : মদন ভট্টাচার্য বাড়ির নং : n0003 বয়স : 45 লিঙ্গ : পুরুষ	KJY1941764 ফটো উপলব্ধ	219 নাম : ধীরাজ ভরদ্বাজ পিতার নাম : অনন্ত প্রসাদ বাঁ বাড়ির নং : n0184 বয়স : 37 লিঙ্গ : পুরুষ	KJY2743094 ফটো উপলব্ধ
220 নাম : লক্ষী ভরমা স্বামীর নাম : প্রদীপ ভরমা বাড়ির নং : n0176 বয়স : 45 লিঙ্গ : মহিলা	KJY2740132 ফটো উপলব্ধ	221 নাম : আশিষ কুমার বার্মা পিতার নাম : অজিত কুমার বার্মা বাড়ির নং : n0110 বয়স : 32 লিঙ্গ : পুরুষ	IEP1579689 ফটো উপলব্ধ	222 নাম : অজিত ভার্মা পিতার নাম : পরেশ ভার্মা বাড়ির নং : n0110 বয়স : 59 লিঙ্গ : পুরুষ	KJY2739894 ফটো উপলব্ধ
223 নাম : নিলম ভার্মা স্বামীর নাম : অজিত ভার্মা বাড়ির নং : n0110 বয়স : 54 লিঙ্গ : মহিলা	KJY2739902 ফটো উপলব্ধ	224 নাম : অভিষেক কুমার ভার্মা পিতার নাম : অজিত কুমার ভার্মা বাড়ির নং : n0110 বয়স : 31 লিঙ্গ : পুরুষ	IEP1710409 ফটো উপলব্ধ	225 নাম : রঞ্জিত বর্মা পিতার নাম : পরেশ ভার্মা বাড়ির নং : n0110 বয়স : 55 লিঙ্গ : পুরুষ	IEP2782423 ফটো উপলব্ধ
226 নাম : মিনি কুমারী বর্মা পিতার নাম : রণজীত ভার্মা বাড়ির নং : বয়স : 25 লিঙ্গ : মহিলা	IEP2172989 ফটো উপলব্ধ	227 নাম : গীতা বর্মা স্বামীর নাম : রণজীত বর্মা বাড়ির নং : এন00/পী-282 বয়স : 45 লিঙ্গ : মহিলা	IEP2628535 ফটো উপলব্ধ	228 নাম : শশীকান্ত রাও পিতার নাম : ললীত কুমার রাও বাড়ির নং : n0153 বয়স : 46 লিঙ্গ : পুরুষ	KJY3093226 ফটো উপলব্ধ
229 নাম : রবীকান্ত রাও পিতার নাম : ললীতকুমার রাও বাড়ির নং : n0153 বয়স : 40 লিঙ্গ : পুরুষ	KJY2740058 ফটো উপলব্ধ	230 নাম : শীলা রাও স্বামীর নাম : রবীকান্ত রাও বাড়ির নং : n0153 বয়স : 38 লিঙ্গ : মহিলা	IEP1338292 ফটো উপলব্ধ	231 নাম : শ্বেতা রাও স্বামীর নাম : শশী কান্ত রাও বাড়ির নং : n0153 বয়স : 42 লিঙ্গ : মহিলা	KJY2740041 ফটো উপলব্ধ
232 নাম : তানিয়া রাও পিতার নাম : শশী কান্ত রাও বাড়ির নং : এন00/পী-197 বয়স : 21 লিঙ্গ : মহিলা	IEP2604924 ফটো উপলব্ধ	233 নাম : সোমনাথ মন্ডল পিতার নাম : গনেশ মন্ডল বাড়ির নং : n0322 বয়স : 27 লিঙ্গ : পুরুষ	IEP2133189 ফটো উপলব্ধ	234 নাম : হরিল মণ্ডল পিতার নাম : বাবুলাল মণ্ডল বাড়ির নং : n0112 বয়স : 69 লিঙ্গ : পুরুষ	IEP2311884 ফটো উপলব্ধ
235 নাম : সিতু মন্ডল পিতার নাম : গণেশ মন্ডল বাড়ির নং : 83/ভী বয়স : 25 লিঙ্গ : পুরুষ	IEP2232288 ফটো উপলব্ধ	236 নাম : দেবদ্র মন্ডল পিতার নাম : হরিল মন্ডল বাড়ির নং : n0112 বয়স : 29 লিঙ্গ : পুরুষ	IEP1985787 ফটো উপলব্ধ	237 নাম : রাজেশ মন্ডল পিতার নাম : সুবীর মন্ডল বাড়ির নং : n0112 বয়স : 43 লিঙ্গ : পুরুষ	IEP1338086 ফটো উপলব্ধ
238 নাম : সুবীর মন্ডল পিতার নাম : রোহিত মন্ডল বাড়ির নং : n0112 বয়স : 76 লিঙ্গ : পুরুষ	IEP1075480 ফটো উপলব্ধ	239 নাম : অনিতা মণ্ডল স্বামীর নাম : গনেশ মন্ডল বাড়ির নং : n0112 বয়স : 50 লিঙ্গ : মহিলা	IEP1579911 ফটো উপলব্ধ	240 নাম : পঙ্কজ কুমার মন্ডল পিতার নাম : হরিল মন্ডল বাড়ির নং : n0112 বয়স : 36 লিঙ্গ : পুরুষ	IEP1338102 ফটো উপলব্ধ

241 নাম : সিমলা দেবী স্বামীর নাম : সুধীর মন্ডল বাড়ির নং : n0112 বয়স : 65 লিঙ্গ : মহিলা	IEP1338078 ফটো উপলব্ধ	242 নাম : রাজ কুমার মন্ডল পিতার নাম : সুধীর মন্ডল বাড়ির নং : n0112 বয়স : 41 লিঙ্গ : পুরুষ	IEP1338094 ফটো উপলব্ধ	243 নাম : গণেশ মন্ডল পিতার নাম : যোগীন্দ্র মন্ডল বাড়ির নং : n0237 বয়স : 53 লিঙ্গ : পুরুষ	IEP1338110 ফটো উপলব্ধ
244 নাম : মালাদেবী মণ্ডল স্বামীর নাম : হরিল মণ্ডল বাড়ির নং : n0112 বয়স : 59 লিঙ্গ : মহিলা	WB/38/257/246095 ফটো উপলব্ধ	245 নাম : জিতেন্দ্র কুমার মণ্ডল পিতার নাম : সুধীর মণ্ডল বাড়ির নং : n0112 বয়স : 32 লিঙ্গ : পুরুষ	IEP1710359 ফটো উপলব্ধ	246 নাম : রিনা কুমারী স্বামীর নাম : রাজ কুমার মন্ডল বাড়ির নং : বয়স : 26 লিঙ্গ : মহিলা	IEP2172997 ফটো উপলব্ধ
247 নাম : ইন্দ্রকান্ত মাহাত পিতার নাম : সীতারাম মাহাত বাড়ির নং : n0068 বয়স : 61 লিঙ্গ : পুরুষ	WB/38/257/246510 ফটো উপলব্ধ	248 নাম : রুনাদেবী মাহাত স্বামীর নাম : ইন্দ্রকান্ত মাহাত বাড়ির নং : n0068 বয়স : 56 লিঙ্গ : মহিলা	WB/38/257/246512 ফটো উপলব্ধ	249 নাম : জিতেন্দ্র মাহাত পিতার নাম : বাসুদেব মাহাত বাড়ির নং : n0130 বয়স : 50 লিঙ্গ : পুরুষ	IEP2737567 ফটো উপলব্ধ
250 নাম : রকি প্রসাদ পিতার নাম : বিদ্যা সাগর প্রসাদ বাড়ির নং : এন00-পি197 বয়স : 32 লিঙ্গ : পুরুষ	IEP2684595 ফটো উপলব্ধ	251 নাম : সুজাতা দেবী মাহাতো স্বামীর নাম : শিব শঙ্কর মাহাতো বাড়ির নং : n0189 বয়স : 42 লিঙ্গ : মহিলা	IEP1448828 ফটো উপলব্ধ	252 নাম : শিউশঙ্কর মাহাতো পিতার নাম : রামভদ্র মাহাতো বাড়ির নং : n0189 বয়স : 39 লিঙ্গ : পুরুষ	WB/38/257/249082 ফটো উপলব্ধ
253 নাম : পরমেশ্বরী মাহাতো স্বামীর নাম : রামভদ্র মাহাতো বাড়ির নং : n0189 বয়স : 73 লিঙ্গ : মহিলা	WB/38/257/249368 ফটো উপলব্ধ	254 নাম : অর্চনা কুমারী স্বামীর নাম : জানেশ্বর মাহাতো বাড়ির নং : n0082 বয়স : 33 লিঙ্গ : মহিলা	IEP1579796 ফটো উপলব্ধ	255 নাম : সরোজিনী দেবী মিশ্র স্বামীর নাম : দেবেন্দ্র নাথ মিশ্র বাড়ির নং : n0224 বয়স : 76 লিঙ্গ : মহিলা	WB/38/257/176240 ফটো উপলব্ধ
256 নাম : কার্তিক চন্দ্র মোদক পিতার নাম : নগেন্দ্রচন্দ্র মোদক বাড়ির নং : n0086 বয়স : 64 লিঙ্গ : পুরুষ	WB/38/257/249365 ফটো উপলব্ধ	257 নাম : বিমান চন্দ্র মোদক পিতার নাম : কার্তিক চন্দ্র মোদক বাড়ির নং : n0086 বয়স : 43 লিঙ্গ : পুরুষ	KJY1942366 ফটো উপলব্ধ	258 নাম : সিমরন শর্মা স্বামীর নাম : জিতেন্দ্র শর্মা বাড়ির নং : N0059 বয়স : 27 লিঙ্গ : মহিলা	IEP2389849 ফটো উপলব্ধ
259 নাম : বীরেন্দ্র শঙ্কর যাদব পিতার নাম : রঘুনাথ প্রসাদ যাদব বাড়ির নং : n0082 বয়স : 50 লিঙ্গ : পুরুষ	IEP1339373 ফটো উপলব্ধ	260 নাম : অভিষেক কুমার পিতার নাম : প্রভাকর পাণ্ডে বাড়ির নং : N0059 বয়স : 24 লিঙ্গ : পুরুষ	IEP2389773 ফটো উপলব্ধ	261 নাম : বীনা রজক স্বামীর নাম : মুরারী রজক বাড়ির নং : n0062 বয়স : 58 লিঙ্গ : মহিলা	WB/38/257/246414 ফটো উপলব্ধ
262 নাম : অজয় রজক পিতার নাম : মুরারী রজক বাড়ির নং : n0062 বয়স : 49 লিঙ্গ : পুরুষ	WB/38/257/246415 ফটো উপলব্ধ	263 নাম : রাজকুমার প্রসাদ পিতার নাম : মুরারী প্রসাদ বাড়ির নং : n0062 বয়স : 51 লিঙ্গ : পুরুষ	KJY1942655 ফটো উপলব্ধ	264 নাম : বিজয় রজক পিতার নাম : মুরারী রজক বাড়ির নং : n0174 বয়স : 45 লিঙ্গ : পুরুষ	KJY3093606 ফটো উপলব্ধ
265 নাম : পুনম কুমারী রজক স্বামীর নাম : বিজয় কুমার রজক বাড়ির নং : n0174 বয়স : 36 লিঙ্গ : মহিলা	IEP2035475 ফটো উপলব্ধ	266 নাম : পৌরী রজক স্বামীর নাম : অজয় রজক বাড়ির নং : n0062 বয়স : 39 লিঙ্গ : মহিলা	IEP2035525 ফটো উপলব্ধ	267 নাম : আমন রজক পিতার নাম : অজয় রজক বাড়ির নং : গায়ত্রী নগর বয়স : 23 লিঙ্গ : পুরুষ	IEP2729788 ফটো উপলব্ধ
268 নাম : শংকর রবানি পিতার নাম : দুঃখী রবানি বাড়ির নং : n0139 বয়স : 51 লিঙ্গ : পুরুষ	KJY2740934 ফটো উপলব্ধ	269 নাম : প্রতিমা রবানি স্বামীর নাম : সংকর রবানি বাড়ির নং : n0181 বয়স : 49 লিঙ্গ : মহিলা	KJY2740926 ফটো উপলব্ধ	270 নাম : চন্দন রেয়ানী পিতার নাম : দুঃখী রেয়ানী বাড়ির নং : n0139 বয়স : 45 লিঙ্গ : পুরুষ	IEP1847078 ফটো উপলব্ধ

271	IEP2083830	নাম : সন্তোষি রওয়ানী স্বামীর নাম: চন্দন রওয়ানী বাড়ির নং : n0139 বয়স : 41 লিঙ্গ : মহিলা	ফটো উপলব্ধ	272	IEP2083814	নাম : রাজা রওয়ানী পিতার নাম: শঙ্কর রওয়ানী বাড়ির নং : n0139 বয়স : 28 লিঙ্গ : পুরুষ	ফটো উপলব্ধ	273	IEP2628196	নাম : নন্দানী রওয়ানি পিতার নাম: শংকর রওয়ানি বাড়ির নং : এন00/পী-197 বয়স : 24 লিঙ্গ : মহিলা	ফটো উপলব্ধ
274	KJY1942754	নাম : শশী কান্ত রাউত পিতার নাম: জয়নারায়ন রাউত বাড়ির নং : n0087 বয়স : 44 লিঙ্গ : পুরুষ	ফটো উপলব্ধ	275	KJY1942747	নাম : রবী কান্ত পিতার নাম: জয়নারায়ন রাউত বাড়ির নং : n0087 বয়স : 45 লিঙ্গ : পুরুষ	ফটো উপলব্ধ	276	KJY3256724	নাম : সুমন কুমারী রাউত স্বামীর নাম: শশিকান্ত বাড়ির নং : 38B বয়স : 41 লিঙ্গ : মহিলা	ফটো উপলব্ধ
277	KJY2740694	নাম : অজয় কান্ত পিতার নাম: জয়নারায়ন রাউত বাড়ির নং : n0087 বয়স : 38 লিঙ্গ : পুরুষ	ফটো উপলব্ধ	278	KJY3256567	নাম : বিনয় কান্ত পিতার নাম: জয়নারায়ন রাউত বাড়ির নং : n0087 বয়স : 36 লিঙ্গ : পুরুষ	ফটো উপলব্ধ	279	WB/38/257/246329	নাম : শীয়াদেবী রাউত স্বামীর নাম: রঙ্গীলা রাউত বাড়ির নং : n0127 বয়স : 76 লিঙ্গ : মহিলা	ফটো উপলব্ধ
280	IEP1847045	নাম : কবিতা দেবী স্বামীর নাম: ধামেন্দ্র রাউত বাড়ির নং : n0127 বয়স : 48 লিঙ্গ : মহিলা	ফটো উপলব্ধ	281	KJY2743060	নাম : ধমেন্দ্র রাউত পিতার নাম: রঙ্গীলা রাউত বাড়ির নং : n0127 বয়স : 45 লিঙ্গ : পুরুষ	ফটো উপলব্ধ	282	KJY3093689	নাম : গোবিন রাউত পিতার নাম: শিব রাউত বাড়ির নং : n0167 বয়স : 56 লিঙ্গ : পুরুষ	ফটো উপলব্ধ
283	IEP2172963	নাম : জুহি কুমারী স্বামীর নাম: বিনয় কান্ত বাড়ির নং : বয়স : 30 লিঙ্গ : মহিলা	ফটো উপলব্ধ	284	IEP1847086	নাম : ঘনশ্যাম কুমার রাউত পিতার নাম: সত্যনারায়ন রাউত বাড়ির নং : n0088 বয়স : 29 লিঙ্গ : পুরুষ	ফটো উপলব্ধ	285	ZIE0480095	নাম : দীপিকা কুমারী স্বামীর নাম: অজয় কান্ত বাড়ির নং : বয়স : 37 লিঙ্গ : মহিলা	ফটো উপলব্ধ
286	IEP2698777	নাম : অশ্বিত কুমার পিতার নাম: রবি কান্ত বাড়ির নং : এন00197 বয়স : 20 লিঙ্গ : পুরুষ	ফটো উপলব্ধ	287	WB/38/257/246577	নাম : মনোরঞ্জন রাও পিতার নাম: অর্জুন প্রসাদ রাও বাড়ির নং : n0017 বয়স : 48 লিঙ্গ : পুরুষ	ফটো উপলব্ধ	288	KJY3256773	নাম : রাহুল রাও পিতার নাম: রাজ কুমার শঙ্কর রাও বাড়ির নং : n0122 বয়স : 41 লিঙ্গ : পুরুষ	ফটো উপলব্ধ
289	KJY3188059	নাম : রেখা দেবী স্বামীর নাম: নিরঞ্জন কুমার রাউত বাড়ির নং : n0017 বয়স : 43 লিঙ্গ : মহিলা	ফটো উপলব্ধ	290	IEP2407484	নাম : সুমন রাও স্বামীর নাম: রাহুল রাও বাড়ির নং : এন0122 বয়স : 34 লিঙ্গ : মহিলা	ফটো উপলব্ধ	291	IEP2593143	নাম : নিরঞ্জন কুমার পিতার নাম: অর্জুন রাউত বাড়ির নং : n0017 বয়স : 42 লিঙ্গ : পুরুষ	ফটো উপলব্ধ
292	IEP2628329	নাম : আঁচল কুমার রাম পিতার নাম: দিলীপ রাম বাড়ির নং : এন00/পী-197 বয়স : 21 লিঙ্গ : মহিলা	ফটো উপলব্ধ	293	IEP2407583	নাম : বালি রাম পিতার নাম: বুনদী শর্মা বাড়ির নং : n0033 বয়স : 74 লিঙ্গ : পুরুষ	ফটো উপলব্ধ	294	KJY3093721	নাম : লকুরা রাম পিতার নাম: রামপ্রসাদ রাম বাড়ির নং : n0120 বয়স : 49 লিঙ্গ : মহিলা	ফটো উপলব্ধ
295	IEP2407450	নাম : সগন্ধি দেবী স্বামীর নাম: ব্রহ্মানন্দ রাম বাড়ির নং : এন00/পী-197 বয়স : 31 লিঙ্গ : মহিলা	ফটো উপলব্ধ	296	IEP1847201	নাম : অজয় রাম পিতার নাম: রমেশ রাম বাড়ির নং : n0056 বয়স : 39 লিঙ্গ : পুরুষ	ফটো উপলব্ধ	297	WB/38/257/246367	নাম : দেবতী রাম স্বামীর নাম: রমেশ রাম বাড়ির নং : n0056 বয়স : 61 লিঙ্গ : মহিলা	ফটো উপলব্ধ
298	IEP2321735	নাম : সঞ্জয় রাম পিতার নাম: রমেশ রাম বাড়ির নং : N003 বয়স : 40 লিঙ্গ : পুরুষ	ফটো উপলব্ধ	299	IEP2684496	নাম : উর্মিলা রাম পিতার নাম: সাজা রাম বাড়ির নং : এন00-পি197 বয়স : 38 লিঙ্গ : মহিলা	ফটো উপলব্ধ	300	KJY1942945	নাম : ললিতা রাম স্বামীর নাম: সুরেশ রাম বাড়ির নং : n0056 বয়স : 59 লিঙ্গ : মহিলা	ফটো উপলব্ধ



301 নাম : কমলেশ রাম পিতার নাম: সুরেশ রাম বাড়ির নং : n0056 বয়স : 36 লিঙ্গ : পুরুষ ফটো উপলব্ধ	IEP1075415	302 নাম : সঞ্জয় কুমার রাম পিতার নাম: গোপাল রাম বাড়ির নং : এন00/পী-197 বয়স : 22 লিঙ্গ : পুরুষ ফটো উপলব্ধ	IEP2604718	303 নাম : অনীতা কুমারী পিতার নাম: রাম কৃষ্ণ প্রসাদ বাড়ির নং : এন00/পী-197 বয়স : 39 লিঙ্গ : মহিলা ফটো উপলব্ধ	IEP2628113
304 নাম : সুরেন্দ্র রাম পিতার নাম: বৃধন রাম বাড়ির নং : n0007 বয়স : 51 লিঙ্গ : পুরুষ ফটো উপলব্ধ	KJY1942929	305 নাম : শান্তিদেবী স্বামীর নাম: মনোজ শর্মা বাড়ির নং : n0033 বয়স : 42 লিঙ্গ : মহিলা ফটো উপলব্ধ	KJY1943208	306 নাম : জীতেন্দ্র শর্মা পিতার নাম: বালি শর্মা বাড়ির নং : n0033 বয়স : 31 লিঙ্গ : পুরুষ ফটো উপলব্ধ	IEP1579762
307 নাম : অজয় কুমার পিতার নাম: প্রয়াগ রাম বাড়ির নং : 103/A বয়স : 43 লিঙ্গ : পুরুষ ফটো উপলব্ধ	KJY1296342	308 নাম : সংযোগ শর্মা পিতার নাম: বলিরাম শর্মা বাড়ির নং : n0033 বয়স : 31 লিঙ্গ : পুরুষ ফটো উপলব্ধ	IEP1579697	309 নাম : ববিতা দেবী স্বামীর নাম: দিলীপ রাম বাড়ির নং : n0120 বয়স : 45 লিঙ্গ : মহিলা ফটো উপলব্ধ	IEP1985845
310 নাম : মনোজ সাউ মায়ের নাম: সরস্বতী সাউ বাড়ির নং : n0033 বয়স : 49 লিঙ্গ : পুরুষ ফটো উপলব্ধ	WB/38/257/246410	311 নাম : বারীদ করন মুর্খাজী পিতার নাম: বলরাম মুর্খাজী বাড়ির নং : n0120 বয়স : 70 লিঙ্গ : পুরুষ ফটো উপলব্ধ	IEP1986116	312 নাম : সরস্বতী শর্মা স্বামীর নাম: বলিরাম শর্মা বাড়ির নং : n0033 বয়স : 67 লিঙ্গ : মহিলা ফটো উপলব্ধ	WB/38/257/246584
313 নাম : রাজেশ কুমার রাম পিতার নাম: হীরালাল রাম বাড়ির নং : n0231 বয়স : 40 লিঙ্গ : পুরুষ ফটো উপলব্ধ	IEP1338417	314 নাম : চন্দন কুমার পিতার নাম: রাজবল্লভ বাড়ির নং : n0120 বয়স : 40 লিঙ্গ : পুরুষ ফটো উপলব্ধ	IEP1338359	315 নাম : ববিতা কুমারী পিতার নাম: হিরালাল রাম বাড়ির নং : n0229 বয়স : 36 লিঙ্গ : মহিলা ফটো উপলব্ধ	IEP1339472
316 নাম : প্রীতি কুমারী রাম পিতার নাম: রাজ কুমার রাম বাড়ির নং : এন00-পি197 বয়স : 22 লিঙ্গ : মহিলা ফটো উপলব্ধ	IEP2684751	317 নাম : নিখিল কুমার রজক পিতার নাম: রাজ রজক বাড়ির নং : এন00-পি197 বয়স : 20 লিঙ্গ : পুরুষ ফটো উপলব্ধ	IEP2684462	318 নাম : প্রকাশ রাম পিতার নাম: রামকিষন বাড়ির নং : n0208 বয়স : 38 লিঙ্গ : পুরুষ ফটো উপলব্ধ	KJY3256666
319 নাম : প্রয়াগ রাম পিতার নাম: গনেশ রাম বাড়ির নং : n0077 বয়স : 76 লিঙ্গ : পুরুষ ফটো উপলব্ধ	WB/38/257/246014	320 নাম : বিকাশ কুমার পিতার নাম: রাজবলম রাম বাড়ির নং : n0120 বয়স : 34 লিঙ্গ : পুরুষ ফটো উপলব্ধ	IEP1448729	321 নাম : রমেশ রাম পিতার নাম: রাম ভিলাস বাড়ির নং : n0120 বয়স : 69 লিঙ্গ : পুরুষ ফটো উপলব্ধ	WB/38/257/246328
322 নাম : চঞ্চলা দেবী স্বামীর নাম: রাম কিষন বাড়ির নং : n0120 বয়স : 61 লিঙ্গ : মহিলা ফটো উপলব্ধ	WB/38/257/246037	323 নাম : অর্চনা রাম মায়ের নাম: লকুরা দেবী রাম বাড়ির নং : n0120 বয়স : 30 লিঙ্গ : মহিলা ফটো উপলব্ধ	IEP1763523	324 নাম : সুরজ রাম পিতার নাম: গোপাল রাম বাড়ির নং : n0320 বয়স : 26 লিঙ্গ : পুরুষ ফটো উপলব্ধ	IEP2125508
325 নাম : রীনা দেবী স্বামীর নাম: অজয় কুমার বাড়ির নং : 103/A বয়স : 33 লিঙ্গ : মহিলা ফটো উপলব্ধ	IEP1847243	326 নাম : রাজকুমার রাম পিতার নাম: প্রয়াগ রাম বাড়ির নং : এন0077 বয়স : 46 লিঙ্গ : পুরুষ ফটো উপলব্ধ	IEP2585834	327 নাম : কৃষ্ণাদেবী রাম স্বামীর নাম: প্রয়াগ রাম বাড়ির নং : n0077 বয়স : 67 লিঙ্গ : মহিলা ফটো উপলব্ধ	KJY2740785
328 নাম : সুরেন্দ্র প্রসাদ রাম পিতার নাম: কিষন প্রসাদ রাম বাড়ির নং : n0075 বয়স : 38 লিঙ্গ : পুরুষ ফটো উপলব্ধ	KJY3256807	329 নাম : রাজ কুমার প্রসাদ রাম পিতার নাম: কিষন প্রসাদ রাম বাড়ির নং : n0075 বয়স : 37 লিঙ্গ : পুরুষ ফটো উপলব্ধ	IEP1338318	330 নাম : কিষন প্রসাদ রাম পিতার নাম: ধীরাজ রাম বাড়ির নং : n0075 বয়স : 63 লিঙ্গ : পুরুষ ফটো উপলব্ধ	WB/38/257/246049

331 নাম : মিথিলেশ রাম পিতার নাম: সুমেশ রাম বাড়ির নং : n0056 বয়স : 35 লিঙ্গ : পুরুষ	IEP1338300 ফটো উপলব্ধ	332 নাম : মুকেশ কুমার রাম পিতার নাম: রাম প্রতাপ রাম বাড়ির নং : n0063 বয়স : 40 লিঙ্গ : পুরুষ	KJY3188042 ফটো উপলব্ধ	333 নাম : পার্বতীদেবী রাম স্বামীর নাম: রাজবলম রাম বাড়ির নং : n0120 বয়স : 63 লিঙ্গ : মহিলা	IEP1623727 ফটো উপলব্ধ
334 নাম : রাজবলম রাম পিতার নাম: রামশংকর রাম বাড়ির নং : n0120 বয়স : 71 লিঙ্গ : পুরুষ	WB/38/257/246368 ফটো উপলব্ধ	335 নাম : শাড়ীটা দেবী স্বামীর নাম: গোপাল রাম বাড়ির নং : n0120 বয়স : 50 লিঙ্গ : মহিলা	IEP2275683 ফটো উপলব্ধ	336 নাম : গোপাল রাম পিতার নাম: রামপ্রসাদ রাম বাড়ির নং : n0120 বয়স : 55 লিঙ্গ : পুরুষ	WB/38/257/246103 ফটো উপলব্ধ
337 নাম : দিলীপ রাম পিতার নাম: রাজবলম রাম বাড়ির নং : n0120 বয়স : 49 লিঙ্গ : পুরুষ	WB/38/257/246199 ফটো উপলব্ধ	338 নাম : সুনিতা দেবী মায়ের নাম: রাজ কুমার রাম বাড়ির নং : n0077 বয়স : 45 লিঙ্গ : মহিলা	IEP1710466 ফটো উপলব্ধ	339 নাম : সন্তোষ কুমার রাম পিতার নাম: প্রয়াগ রাম বাড়ির নং : n0077 বয়স : 42 লিঙ্গ : পুরুষ	KJY1942853 ফটো উপলব্ধ
340 নাম : নেহরা দেবী স্বামীর নাম: সন্তোষ কুমার বাড়ির নং : এন00/পী-194 বয়স : 27 লিঙ্গ : মহিলা	IEP2628444 ফটো উপলব্ধ	341 নাম : পবন কুমার পিতার নাম: রঘুনন্দন লাল বাড়ির নং : n0100 বয়স : 55 লিঙ্গ : পুরুষ	WB/38/257/246426 ফটো উপলব্ধ	342 নাম : রিংকু বাউরী স্বামীর নাম: সন্তোষ বাউরী বাড়ির নং : বয়স : 46 লিঙ্গ : মহিলা	IEP1376201 ফটো উপলব্ধ
343 নাম : সঞ্জয় কুমার সিংহা পিতার নাম: রঘুনন্দন প্রসাদ বাড়ির নং : n0100 বয়স : 57 লিঙ্গ : পুরুষ	KJY1943109 ফটো উপলব্ধ	344 নাম : রঘুনন্দন লাল প্রসাদ পিতার নাম: জগদীশ প্রসাদ বাড়ির নং : n0100 বয়স : 83 লিঙ্গ : পুরুষ	IEP1337971 ফটো উপলব্ধ	345 নাম : চাঁদনি শর্মা স্বামীর নাম: মিটন কুমার শর্মা বাড়ির নং : এন0170 বয়স : 22 লিঙ্গ : মহিলা	IEP2527273 ফটো উপলব্ধ
346 নাম : উমাশংকর শর্মা পিতার নাম: রামদেও শর্মা বাড়ির নং : n0081 বয়স : 60 লিঙ্গ : পুরুষ	WB/38/257/246474 ফটো উপলব্ধ	347 নাম : রানী শর্মা স্বামীর নাম: উমাশংকর শর্মা বাড়ির নং : n0081 বয়স : 52 লিঙ্গ : মহিলা	WB/38/257/246175 ফটো উপলব্ধ	348 নাম : বিজয়া শর্মা পিতার নাম: উমা শংকর শর্মা বাড়ির নং : n0081 বয়স : 39 লিঙ্গ : মহিলা	KJY2848851 ফটো উপলব্ধ
349 নাম : বিশেষ শর্মা পিতার নাম: উমাশংকর শর্মা বাড়ির নং : n0081 বয়স : 38 লিঙ্গ : পুরুষ	KJY2848869 ফটো উপলব্ধ	350 নাম : হিরামন শর্মা পিতার নাম: সুকর শর্মা বাড়ির নং : n0170 বয়স : 61 লিঙ্গ : পুরুষ	WB/38/257/246526 ফটো উপলব্ধ	351 নাম : ববিতা শর্মা স্বামীর নাম: হিরামন শর্মা বাড়ির নং : n0170 বয়স : 55 লিঙ্গ : মহিলা	WB/38/257/246292 ফটো উপলব্ধ
352 নাম : শ্যাম সুন্দর শর্মা পিতার নাম: কৈলাস শর্মা বাড়ির নং : n0170 বয়স : 49 লিঙ্গ : পুরুষ	KJY1356773 ফটো উপলব্ধ	353 নাম : মিঠুন কুমার শর্মা পিতার নাম: হীরামন শর্মা বাড়ির নং : n0170 বয়স : 28 লিঙ্গ : পুরুষ	KJY3256500 ফটো উপলব্ধ	354 নাম : টিকু শর্মা পিতার নাম: হীরামন শর্মা বাড়ির নং : n0170 বয়স : 34 লিঙ্গ : পুরুষ	IEP1985753 ফটো উপলব্ধ
355 নাম : খুশি শর্মা পিতার নাম: শ্যাম সুন্দর শর্মা বাড়ির নং : এন0170 বয়স : 22 লিঙ্গ : মহিলা	IEP2698900 ফটো উপলব্ধ	356 নাম : অনুভব শর্মা পিতার নাম: শ্যাম সুন্দর শর্মা বাড়ির নং : এন0170 বয়স : 20 লিঙ্গ : পুরুষ	IEP2698991 ফটো উপলব্ধ	357 নাম : অভয় শাও পিতার নাম: অসীম কুমার শাও বাড়ির নং : এন00/পী-197 বয়স : 21 লিঙ্গ : পুরুষ	IEP2604759 ফটো উপলব্ধ
358 নাম : বিপদ তারন শর্মা পিতার নাম: পিতাম্বর শর্মা বাড়ির নং : 00 বয়স : 39 লিঙ্গ : পুরুষ	KJY3094943 ফটো উপলব্ধ	359 নাম : ঙ্গুড়িয়া শর্মা স্বামীর নাম: রাজেশ শর্মা বাড়ির নং : n0179 বয়স : 49 লিঙ্গ : মহিলা	KJY2741023 ফটো উপলব্ধ	360 নাম : জ্যোৎস্না মুখার্জী স্বামীর নাম: বারিদ বরন মুখার্জী বাড়ির নং : n0169 বয়স : 57 লিঙ্গ : মহিলা	IEP1881838 ফটো উপলব্ধ

361	IEP1579895	নাম : রঞ্জনা শ্রীবাস্তব স্বামীর নাম: রাজেশ চন্দ্র শ্রীবাস্তব বাড়ির নং : n0169 বয়স : 49 লিঙ্গ : মহিলা	ফটো উপলব্ধ	362	IEP1881846	নাম : পঞ্চমী শ্রীবাস্তব স্বামীর নাম: অভ্যেক অমন শ্রীবাস্তব বাড়ির নং : n0169 বয়স : 34 লিঙ্গ : মহিলা	ফটো উপলব্ধ	363	WB/38/257/246079	নাম : সুশীলা শ্রীবাস্তব স্বামীর নাম: সুশীল চন্দ্র শ্রীবাস্তব বাড়ির নং : n0175 বয়স : 79 লিঙ্গ : মহিলা	ফটো উপলব্ধ
364	IEP2669364	নাম : রাজেশ চন্দ্র শ্রীবাস্তব পিতার নাম: সুশীল চন্দ্র শ্রীবাস্তব বাড়ির নং : এন0169 বয়স : 54 লিঙ্গ : পুরুষ	ফটো উপলব্ধ	365	WB/38/257/246151	নাম : অমিত চন্দ্র শ্রীবাস্তব পিতার নাম: সুশীল চন্দ্র শ্রীবাস্তব বাড়ির নং : n0169 বয়স : 49 লিঙ্গ : পুরুষ	ফটো উপলব্ধ	366	IEP2684520	নাম : স্মৃতি রঞ্জন পিতার নাম: রাজেশ চন্দ্র শ্রীবাস্তব বাড়ির নং : এন00-পি197 বয়স : 21 লিঙ্গ : মহিলা	ফটো উপলব্ধ
367	IEP2644771	নাম : রাকেশ কুমার সাহ পিতার নাম: উমেশ শাহ বাড়ির নং : এন0169 বয়স : 66 লিঙ্গ : পুরুষ	ফটো উপলব্ধ	368	WB/38/257/246506	নাম : গোপাল সা পিতার নাম: আচা সা বাড়ির নং : n0106 বয়স : 66 লিঙ্গ : পুরুষ	ফটো উপলব্ধ	369	WB/38/257/246508	নাম : বীমলা দেবী স্বামীর নাম: গোপাল সাউ বাড়ির নং : n0106 বয়স : 64 লিঙ্গ : মহিলা	ফটো উপলব্ধ
370	IEP2083798	নাম : সপ্না কুমারী পিতার নাম: গোপাল সাহ বাড়ির নং : n0106 বয়স : 27 লিঙ্গ : মহিলা	ফটো উপলব্ধ	371	IEP1985795	নাম : বিটু কুমার পিতার নাম: গোপাল সা বাড়ির নং : n0106 বয়স : 28 লিঙ্গ : পুরুষ	ফটো উপলব্ধ	372	KJY2743037	নাম : ইন্দু কুমারী পিতার নাম: গোপাল সাহ বাড়ির নং : n0106 বয়স : 41 লিঙ্গ : মহিলা	ফটো উপলব্ধ
373	IEP1448646	নাম : অনিল কুমার পিতার নাম: গোপাল সা বাড়ির নং : n0106 বয়স : 33 লিঙ্গ : পুরুষ	ফটো উপলব্ধ	374	IEP2604866	নাম : রতনা কুমারী পিতার নাম: নিরঞ্জন কুমার রাউত বাড়ির নং : এন00/পি-197 বয়স : 22 লিঙ্গ : মহিলা	ফটো উপলব্ধ	375	IEP2390029	নাম : ধনঞ্জয় শাহ পিতার নাম: আনন্দ শাহ বাড়ির নং : N0125 বয়স : 24 লিঙ্গ : পুরুষ	ফটো উপলব্ধ
376	IEP2275733	নাম : বিমলা দেবী স্বামীর নাম: কেশব সাউ বাড়ির নং : n0125 বয়স : 79 লিঙ্গ : মহিলা	ফটো উপলব্ধ	377	KJY3256740	নাম : মোহন সাউ পিতার নাম: সীতারাম সাউ বাড়ির নং : n0218 বয়স : 37 লিঙ্গ : পুরুষ	ফটো উপলব্ধ	378	IEP1338508	নাম : সঙ্গীতা সাও স্বামীর নাম: বাবলু কুমার সাও বাড়ির নং : n0131 বয়স : 38 লিঙ্গ : মহিলা	ফটো উপলব্ধ
379	KJY2741148	নাম : আনন্দ কুমার সাও পিতার নাম: দয়ারাম সাও বাড়ির নং : n0131 বয়স : 38 লিঙ্গ : পুরুষ	ফটো উপলব্ধ	380	KJY3256534	নাম : পবন কুমার সাউ পিতার নাম: দয়ারাম সাউ বাড়ির নং : n0131 বয়স : 36 লিঙ্গ : পুরুষ	ফটো উপলব্ধ	381	KJY3093879	নাম : বাবলু কুমার সাউ পিতার নাম: দয়ারাম সাউ বাড়ির নং : n0131 বয়স : 41 লিঙ্গ : পুরুষ	ফটো উপলব্ধ
382	IEP2083772	নাম : আরতি দেবী স্বামীর নাম: মন্টু হরিজন বাড়ির নং : n0125 বয়স : 40 লিঙ্গ : মহিলা	ফটো উপলব্ধ	383	IEP2275659	নাম : মঞ্জু শাহ স্বামীর নাম: আনন্দ সাউ বাড়ির নং : n0125 বয়স : 50 লিঙ্গ : মহিলা	ফটো উপলব্ধ	384	WB/38/257/246048	নাম : কেশব সাউ পিতার নাম: সীতারাম সাউ বাড়ির নং : n0125 বয়স : 84 লিঙ্গ : পুরুষ	ফটো উপলব্ধ
385	IEP2275758	নাম : অশোক কুমার শাহ পিতার নাম: কেশব সাউ বাড়ির নং : n0125 বয়স : 61 লিঙ্গ : পুরুষ	ফটো উপলব্ধ	386	KJY1943349	নাম : আনন্দ শাহ পিতার নাম: কেশব শাহ বাড়ির নং : n0125 বয়স : 56 লিঙ্গ : পুরুষ	ফটো উপলব্ধ	387	WB/38/257/246233	নাম : অসিম সাউ পিতার নাম: কেশব সাউ বাড়ির নং : n0125 বয়স : 49 লিঙ্গ : পুরুষ	ফটো উপলব্ধ
388	WB/38/257/246458	নাম : অরুণ সাউ পিতার নাম: কেশব সাউ বাড়ির নং : n0125 বয়স : 49 লিঙ্গ : পুরুষ	ফটো উপলব্ধ	389	IEP1579903	নাম : জ্যোতি সূমন স্বামীর নাম: অসীম সাউ বাড়ির নং : n0125 বয়স : 42 লিঙ্গ : মহিলা	ফটো উপলব্ধ	390	IEP1579671	নাম : অরবিন্দ কুমার শাহ পিতার নাম: অশোক কুমার সাউ বাড়ির নং : n0125 বয়স : 35 লিঙ্গ : পুরুষ	ফটো উপলব্ধ

391	WB/38/257/246525	নাম : দয়্যারাম সাউ পিতার নাম: ধোবী সাউ বাড়ির নং : n0131 বয়স : 69 লিঙ্গ : পুরুষ	ফটো উপলব্ধ	392	WB/38/257/246293	নাম : উর্মিলা দেবী স্বামীর নাম: দয়্যারাম সাউ বাড়ির নং : n0131 বয়স : 65 লিঙ্গ : মহিলা	ফটো উপলব্ধ	393	IEP1337989	নাম : শক্ত সাও পিতার নাম: শঙ্কর প্রসাদ বাড়ির নং : n0210 বয়স : 38 লিঙ্গ : পুরুষ	ফটো উপলব্ধ
394	KJY3256674	নাম : সঞ্জয় কুমার সাহ পিতার নাম: উকিল সাহ বাড়ির নং : n0209 বয়স : 40 লিঙ্গ : পুরুষ	ফটো উপলব্ধ	395	KJY3266731	নাম : প্রমোদ কুমার সাহ পিতার নাম: উকিল সাহ বাড়ির নং : n0211 বয়স : 53 লিঙ্গ : পুরুষ	ফটো উপলব্ধ	396	IEP1075472	নাম : উমেশ রাম পিতার নাম: রাম প্রতাপ রাম বাড়ির নং : n0072 বয়স : 42 লিঙ্গ : পুরুষ	ফটো উপলব্ধ
397	IEP1986025	নাম : বেবি দেবী স্বামীর নাম: উমেশ রাম বাড়ির নং : n0072 বয়স : 39 লিঙ্গ : মহিলা	ফটো উপলব্ধ	398	KJY1296771	নাম : পুনমদেবী সিং স্বামীর নাম: ভেঙ্কটেশ্বর নাথ সিং বাড়ির নং : n0066 বয়স : 50 লিঙ্গ : মহিলা	ফটো উপলব্ধ	399	KJY1296763	নাম : ভেঙ্কটেশ্বর নাথ সিং পিতার নাম: বৃন্দা নন্দ সিং বাড়ির নং : n0066 বয়স : 56 লিঙ্গ : পুরুষ	ফটো উপলব্ধ
400	IEP0773150	নাম : পুষ্পা দেবী সিং স্বামীর নাম: তারকেশ্বর সিং বাড়ির নং : n0066 বয়স : 56 লিঙ্গ : মহিলা	ফটো উপলব্ধ	401	WB/38/257/246544	নাম : তারকেশ্বর নাথ সিং পিতার নাম: বৃন্দানন্দ সিং বাড়ির নং : n0066 বয়স : 61 লিঙ্গ : পুরুষ	ফটো উপলব্ধ	402	KJY3188091	নাম : নিতু কুমারী সিং স্বামীর নাম: জৈনেন্দ্র কুমার সিং বাড়ির নং : n0045 বয়স : 43 লিঙ্গ : মহিলা	ফটো উপলব্ধ
403	KJY3188232	নাম : জৈনেন্দ্র কুমার সিং পিতার নাম: গঙ্গা প্রসাদ সিং বাড়ির নং : n0045 বয়স : 49 লিঙ্গ : পুরুষ	ফটো উপলব্ধ	404	IEP1338656	নাম : বিজয় কুমার সিং পিতার নাম: কপিল দেও সিং বাড়ির নং : n0228 বয়স : 41 লিঙ্গ : পুরুষ	ফটো উপলব্ধ	405	IEP1338649	নাম : রমেশ কুমার সিং পিতার নাম: কামদেও প্রসাদ সিং বাড়ির নং : n0190 বয়স : 60 লিঙ্গ : পুরুষ	ফটো উপলব্ধ
406	KJY2289015	নাম : উমা সিং স্বামীর নাম: বিজয় কুমার সিং বাড়ির নং : n0180 বয়স : 47 লিঙ্গ : মহিলা	ফটো উপলব্ধ	407	KJY2289007	নাম : বিজয় কুমার সিং পিতার নাম: শিবনাথ সিং বাড়ির নং : n0180 বয়স : 48 লিঙ্গ : পুরুষ	ফটো উপলব্ধ	408	KJY2741254	নাম : পাতাশী সিং স্বামীর নাম: ব্রহ্মদেও সিং বাড়ির নং : n0171 বয়স : 66 লিঙ্গ : মহিলা	ফটো উপলব্ধ
409	KJY3188117	নাম : শামা পারভীন স্বামীর নাম: জামাল পারভীন বাড়ির নং : n0104 বয়স : 49 লিঙ্গ : মহিলা	ফটো উপলব্ধ	410	WB/38/257/246242	নাম : সুনীল সিং পিতার নাম: পৃথিবী সিং বাড়ির নং : n0113 বয়স : 63 লিঙ্গ : পুরুষ	ফটো উপলব্ধ	411	WB/38/257/246297	নাম : সঞ্জয় সিং পিতার নাম: পৃথিবী সিং বাড়ির নং : n0113 বয়স : 53 লিঙ্গ : পুরুষ	ফটো উপলব্ধ
412	WB/38/257/246182	নাম : রীতা সিং স্বামীর নাম: সুনীল সিং বাড়ির নং : n0113 বয়স : 59 লিঙ্গ : মহিলা	ফটো উপলব্ধ	413	IEP1985878	নাম : বিকাশ কুমার সিং পিতার নাম: সুনীল সিং বাড়ির নং : n0113 বয়স : 28 লিঙ্গ : পুরুষ	ফটো উপলব্ধ	414	IEP1401132	নাম : স্বপ্না সিং স্বামীর নাম: জীতেন্দ্র সিং বাড়ির নং : n0310 বয়স : 40 লিঙ্গ : মহিলা	ফটো উপলব্ধ
415	IEP1401413	নাম : জীতেন্দ্র সিং মায়ের নাম: আশা সিং বাড়ির নং : 79/এ বি বয়স : 49 লিঙ্গ : পুরুষ	ফটো উপলব্ধ	416	IEP2675833	নাম : সিদ্ধার্থ সিং পিতার নাম: জিতেন্দ্র সিং বাড়ির নং : পাট-197 বয়স : 21 লিঙ্গ : পুরুষ	ফটো উপলব্ধ	417	IEP2035491	নাম : সুনিতা দেবী স্বামীর নাম: রমেশ কুমার সিং বাড়ির নং : n0190 বয়স : 52 লিঙ্গ : মহিলা	ফটো উপলব্ধ
418	IEP1579721	নাম : প্রশান্ত কুমার সিং পিতার নাম: রমেশ কুমার সিং বাড়ির নং : n0190 বয়স : 34 লিঙ্গ : পুরুষ	ফটো উপলব্ধ	419	KJY2741338	নাম : রনধীর কুমার সিং পিতার নাম: শরত চন্দ্র সিং বাড়ির নং : n0136 বয়স : 48 লিঙ্গ : পুরুষ	ফটো উপলব্ধ	420	KJY2848844	নাম : সিমা সিং স্বামীর নাম: রনধীর কুমার সিং বাড়ির নং : n0136 বয়স : 42 লিঙ্গ : মহিলা	ফটো উপলব্ধ

421	IEP2698934	ফটো উপলব্ধ	422	IEP2389807	ফটো উপলব্ধ	423	IEP2628311	ফটো উপলব্ধ
নাম : সীজল কুমারী সিংহ পিতার নাম: রণধীর কুমার সিংহ বাড়ির নং : এন00-পি197 বয়স : 21 লিঙ্গ : মহিলা			নাম : মনু কুমার বর্মা পিতার নাম: রণজীত বর্মা বাড়ির নং : N0057 বয়স : 24 লিঙ্গ : পুরুষ			নাম : শুভম সিংহ পিতার নাম: জৈনেন্দ্র কুমার সিংহ বাড়ির নং : এন00/পী-197 বয়স : 21 লিঙ্গ : পুরুষ		
424	IEP2627941	ফটো উপলব্ধ	425	KJY1943620	ফটো উপলব্ধ	426	IEP1338540	ফটো উপলব্ধ
নাম : বাবলি দাস পিতার নাম: নির্মল দাস বাড়ির নং : নং197 বয়স : 21 লিঙ্গ : মহিলা			নাম : নরেন্দ্র কুমার সিং পিতার নাম: গঙ্গাপ্রসাদ সিং বাড়ির নং : n0045 বয়স : 47 লিঙ্গ : পুরুষ			নাম : কবিতা কুমারী সিং স্বামীর নাম: নরেন্দ্র কুমার সিং বাড়ির নং : n0045 বয়স : 41 লিঙ্গ : মহিলা		
427	IEP1763531	ফটো উপলব্ধ	428	IEP2628279	ফটো উপলব্ধ	429	IEP2407526	ফটো উপলব্ধ
নাম : পিকী সিং স্বামীর নাম: বিজয় কুমার সিং বাড়ির নং : n0228 বয়স : 39 লিঙ্গ : মহিলা			নাম : রিয়া সিংহ পিতার নাম: বিজয় কুমার সিংহ বাড়ির নং : এন00/পী-197 বয়স : 22 লিঙ্গ : মহিলা			নাম : অভয় সিং পিতার নাম: শম্ভু নাথ প্রসাদ সিং বাড়ির নং : এন0513 বয়স : 23 লিঙ্গ : পুরুষ		
430	IEP2407542	ফটো উপলব্ধ	431	IEP2743458	ফটো উপলব্ধ	432	WB/38/257/246169	ফটো উপলব্ধ
নাম : প্রিয়ঙ্কা শ্রীবাস্তব স্বামীর নাম: অমিত প্রসাদ শ্রীবাস্তব বাড়ির নং : এন0513 বয়স : 30 লিঙ্গ : মহিলা			নাম : পার্বতী দেবী স্বামীর নাম: গঙ্গাপ্রসাদ সিং বাড়ির নং : এন0পি200 বয়স : 74 লিঙ্গ : মহিলা			নাম : গঙ্গাপ্রসাদ সিং পিতার নাম: বগবতি সিং বাড়ির নং : n0045 বয়স : 77 লিঙ্গ : পুরুষ		
433	IEP2407492	ফটো উপলব্ধ	434	IEP2389948	ফটো উপলব্ধ	435	IEP2389823	ফটো উপলব্ধ
নাম : শম্ভু সিং পিতার নাম: ব্রহ্মদেও সিং বাড়ির নং : এন0513 বয়স : 51 লিঙ্গ : পুরুষ			নাম : তামান্না পরবিন স্বামীর নাম: মহঃ সমজাদ বাড়ির নং : N0045 বয়স : 31 লিঙ্গ : মহিলা			নাম : অভিষেক কুমার সিং পিতার নাম: রমেশ কুমার সিং বাড়ির নং : N0057 বয়স : 24 লিঙ্গ : পুরুষ		
436	IEP2407500	ফটো উপলব্ধ	437	IEP2407518	ফটো উপলব্ধ	438	IEP2230472	ফটো উপলব্ধ
নাম : সঞ্জু দেবী স্বামীর নাম: শম্ভু সিং বাড়ির নং : এন0513 বয়স : 44 লিঙ্গ : মহিলা			নাম : পূজা কুমারী ওঝা পিতার নাম: সুরেশ কুমার ওঝা বাড়ির নং : এন0513 বয়স : 26 লিঙ্গ : মহিলা			নাম : ইংতখাব আখতার পিতার নাম: জামাল আখতার বাড়ির নং : বয়স : 27 লিঙ্গ : পুরুষ		
439	IEP2231694	ফটো উপলব্ধ	440	IEP2231744	ফটো উপলব্ধ	441	IEP2083806	ফটো উপলব্ধ
নাম : নিখত পরবিন পিতার নাম: জামাল আখতার বাড়ির নং : বয়স : 25 লিঙ্গ : মহিলা			নাম : সূশান্ত কুমার সিংহ পিতার নাম: রমেশ সিংহ বাড়ির নং : বয়স : 25 লিঙ্গ : পুরুষ			নাম : শুকদেব হেমরম পিতার নাম: বুরকা হেমরম বাড়ির নং : n0314 বয়স : 53 লিঙ্গ : পুরুষ		
442	WB/38/257/246319	ফটো উপলব্ধ	443	WB/38/257/246406	ফটো উপলব্ধ	444	IEP2707115	ফটো উপলব্ধ
নাম : প্রবীর সিংহ রায় পিতার নাম: নরেন্দ্রনাথ সিংহ রায় বাড়ির নং : n0070 বয়স : 65 লিঙ্গ : পুরুষ			নাম : মিনতি সিংহ রায় স্বামীর নাম: প্রবীর সিংহরায় বাড়ির নং : n0070 বয়স : 68 লিঙ্গ : মহিলা			নাম : জয়ন্তী সিংহ রয় স্বামীর নাম: লাটে সমীর সিংহ রয় বাড়ির নং : না বয়স : 61 লিঙ্গ : মহিলা		
445	IEP1579820	ফটো উপলব্ধ	446	IEP2710903	ফটো উপলব্ধ	447	WB/38/257/246089	ফটো উপলব্ধ
নাম : রূপালী সিংহরায় পিতার নাম: সমীর সিংহরায় বাড়ির নং : n0070 বয়স : 37 লিঙ্গ : মহিলা			নাম : মিলা সিংহ রয় পিতার নাম: লাটে সমীর সিংহ রয় বাড়ির নং : না বয়স : 39 লিঙ্গ : মহিলা			নাম : মুকেশ সিনহা পিতার নাম: শ্রীধর সিনহা বাড়ির নং : n0074 বয়স : 56 লিঙ্গ : পুরুষ		
448	KJY1943851	ফটো উপলব্ধ	449	IEP2217636	ফটো উপলব্ধ	450	IEP2684801	ফটো উপলব্ধ
নাম : পিঙ্কি সিনহা স্বামীর নাম: মুকেশ সিনহা বাড়ির নং : n0074 বয়স : 47 লিঙ্গ : মহিলা			নাম : আনন্দ কুমার সিনহা পিতার নাম: মুকেশ কুমার সিনহা বাড়ির নং : বয়স : 26 লিঙ্গ : পুরুষ			নাম : সুনীতা দেবী স্বামীর নাম: দিলীপ সোনার বাড়ির নং : এন0-পি197 বয়স : 36 লিঙ্গ : মহিলা		



451 নাম : বিক্রম হেলা পিতার নাম: লালু হেলা বাড়ির নং : n0004 বয়স : 41 লিঙ্গ : পুরুষ	KJY2739712 ফটো উপলব্ধ	452 নাম : প্রকাশ হরিজন পিতার নাম: লালু হরিজন বাড়ির নং : n0004 বয়স : 43 লিঙ্গ : পুরুষ	KJY1941533 ফটো উপলব্ধ	453 নাম : টুম্পা দেবী হেলা স্বামীর নাম: প্রকাশ হরিজন বাড়ির নং : বয়স : 35 লিঙ্গ : মহিলা	IEP2227924 ফটো উপলব্ধ
454 নাম : মনু হরিজন পিতার নাম: পণ্ডন হরিজন বাড়ির নং : n0129 বয়স : 46 লিঙ্গ : পুরুষ	KJY1943950 ফটো উপলব্ধ	455 নাম : রবি হরিজন পিতার নাম: সুবল হরিজন বাড়ির নং : n0129 বয়স : 42 লিঙ্গ : পুরুষ	KJY1943976 ফটো উপলব্ধ	456 নাম : সোভা হরিজন স্বামীর নাম: রবি হরিজন বাড়ির নং : n0129 বয়স : 38 লিঙ্গ : মহিলা	IEP1579879 ফটো উপলব্ধ
457 নাম : লক্ষ্মী হরিজন স্বামীর নাম: সন্তোষ হরিজন বাড়ির নং : n0129 বয়স : 46 লিঙ্গ : মহিলা	KJY3094141 ফটো উপলব্ধ	458 নাম : বুনু হরিজন পিতার নাম: সুবল হরিজন বাড়ির নং : n0129 বয়স : 46 লিঙ্গ : পুরুষ	KJY1943968 ফটো উপলব্ধ	459 নাম : সোমা হরিজন স্বামীর নাম: বুনু হরিজন বাড়ির নং : n0129 বয়স : 40 লিঙ্গ : মহিলা	IEP1579887 ফটো উপলব্ধ
460 নাম : রোহিত হরিজন পিতার নাম: বুনু হরিজন বাড়ির নং : এন00-পি197 বয়স : 23 লিঙ্গ : পুরুষ	IEP2684736 ফটো উপলব্ধ	461 নাম : কানায়া হারি পিতার নাম: সুভাষ হারি বাড়ির নং : n0275 বয়স : 35 লিঙ্গ : পুরুষ	IEP1881895 ফটো উপলব্ধ	462 নাম : সুশান্ত হেমব্রম পিতার নাম: সুকদেব হেমব্রম বাড়ির নং : 133/এ বয়স : 24 লিঙ্গ : পুরুষ	IEP2321719 ফটো উপলব্ধ
463 নাম : পার্বতী হেমব্রম স্বামীর নাম: যোগীন্দ্র হেমব্রম বাড়ির নং : n0013 বয়স : 56 লিঙ্গ : মহিলা	KJY1296722 ফটো উপলব্ধ	464 নাম : দেবনাথ হেমব্রম পিতার নাম: যোগীন্দ্র হেমব্রম বাড়ির নং : n0013 বয়স : 40 লিঙ্গ : পুরুষ	KJY2848828 ফটো উপলব্ধ	465 নাম : শুকন্তলা হেমব্রম স্বামীর নাম: সুকদেব হেমব্রম বাড়ির নং : n0313 বয়স : 46 লিঙ্গ : মহিলা	IEP2083780 ফটো উপলব্ধ
466 নাম : প্রিয়াঙ্কা কুমারী স্বামীর নাম: চন্দন কুমার বাড়ির নং : এন0পি200 বয়স : 39 লিঙ্গ : মহিলা	SOH4497236 ফটো উপলব্ধ	467 নাম : নেহা রাও পিতার নাম: শশী রাও বাড়ির নং : এন00পি-200 বয়স : 19 লিঙ্গ : মহিলা	IEP2747558 ফটো উপলব্ধ	468 নাম : সালনি কুমারী পিতার নাম: বিষ্ণু কুমার বাড়ির নং : এন00পি-200 বয়স : 28 লিঙ্গ : মহিলা	IEP2747566 ফটো উপলব্ধ
469 নাম : নিতিন কুমার পিতার নাম: নিরঞ্জন কুমার বাড়ির নং : এন00পি-200 বয়স : 19 লিঙ্গ : পুরুষ	IEP2749463 ফটো উপলব্ধ	470 নাম : অংশুমান শ্রীবাস্তব পিতার নাম: রাজেশ চন্দ্র শ্রীবাস্তব বাড়ির নং : এন00পি-200 বয়স : 19 লিঙ্গ : পুরুষ	IEP2754554 ফটো উপলব্ধ	471 নাম : বিশুজিৎ বর্মা পিতার নাম: অভিজিৎ বর্মা বাড়ির নং : এন00পি200 বয়স : 19 লিঙ্গ : পুরুষ	IEP2758753 ফটো উপলব্ধ
472 নাম : অর্পিত কুমার পিতার নাম: রবি কান্ত রাউত বাড়ির নং : এন0পি200 বয়স : 19 লিঙ্গ : পুরুষ	IEP2758795 ফটো উপলব্ধ	473 নাম : নিকিতা দাস পিতার নাম: নির্মল কুমার দাস বাড়ির নং : এন0পি200 বয়স : 19 লিঙ্গ : মহিলা	IEP2758811 ফটো উপলব্ধ	474 নাম : নেহা দাস পিতার নাম: নির্মল কুমার দাস বাড়ির নং : এন0পি200 বয়স : 19 লিঙ্গ : মহিলা	IEP2758845 ফটো উপলব্ধ
475 নাম : রাহুল কুমার সাহ পিতার নাম: সুরজ কুমার সাহ বাড়ির নং : এন0পি200 বয়স : 19 লিঙ্গ : পুরুষ	IEP2758886 ফটো উপলব্ধ	476 নাম : রেখা কুমারী স্বামীর নাম: শৈলেশ প্রসাদ বাড়ির নং : এন0পি200 বয়স : 20 লিঙ্গ : মহিলা	IEP2758902 ফটো উপলব্ধ	477 নাম : হেমেন্দ্র নাথ মিশ্র পিতার নাম: দেবেন্দ্র মিশ্র বাড়ির নং : এন0পি-200 বয়স : 52 লিঙ্গ : পুরুষ	IEP2759272 ফটো উপলব্ধ
478 নাম : অমর কুমার সিংহ পিতার নাম: শঙ্কু সিংহ বাড়ির নং : এন0পি-200 বয়স : 21 লিঙ্গ : পুরুষ	IEP2759280 ফটো উপলব্ধ	479 নাম : সৌরভ সিং পিতার নাম: নরেন্দ্র কুমার সিং বাড়ির নং : এন0পি200 বয়স : 19 লিঙ্গ : পুরুষ	IEP2762631 ফটো উপলব্ধ	480 নাম : রাজেশ কুমার শাউ পিতার নাম: উমেশ শাউ বাড়ির নং : এন0পি-200 বয়স : 33 লিঙ্গ : পুরুষ	IEP2783025 ফটো উপলব্ধ



481	1	IEP2796225
নাম : সুদর্শন কুমার সুধাংশু পিতার নাম: শশী ভূষণ প্রসাদ সিংহ বাড়ির নং : এইচ/ও দ. এন মিশ্র বয়স : 47 লিঙ্গ : পুরুষ		ফটো উপলব্ধ

482	1	KJY2849008
নাম : রীনা রাউত স্বামীর নাম: রবি কান্ত বাড়ির নং : এন0087 বয়স : 45 লিঙ্গ : মহিলা		ফটো উপলব্ধ

483	1	IEP2803716
নাম : পূজা কুমারী পিতার নাম: রাজ কুমার রাম বাড়ির নং : এন0077 বয়স : 18 লিঙ্গ : মহিলা		ফটো উপলব্ধ



নির্বাচক সংখ্যার সারসংক্ষেপ :

A) নির্বাচকের সংখ্যা :

	নির্বাচক তালিকার প্রকৃতি	নির্বাচক তালিকার পরিচিতি :	নির্বাচকের সংখ্যা :				
			পুরুষ	মহিলা	তৃতীয় লিঙ্গ	মোট	
I	মূল তালিকা	মূল তালিকা	বিশেষ নিবিড় সংশোধন ২০২৬ এর চূড়ান্ত ভোটার তালিকার সহিত 06-04-2026 তারিখ অবধি সংশোধিত নির্বাচক তালিকা	269	211	0	480
II	1- সংযোজন তালিকা	সংযোজনী 1	বিশেষ সংক্ষিপ্ত সংশোধন 2026	1	2	0	3
		সংযোজনী 2	ধারাবাহিক সংশোধন 2026	0	0	0	0
		মোট		1	2	0	3
III	2- বিয়োজন তালিকা	সংযোজনী 1	বিশেষ সংক্ষিপ্ত সংশোধন 2026	0	0	0	0
		সংযোজনী 2	ধারাবাহিক সংশোধন 2026	0	0	0	0
		মোট		0	0	0	0
IV	'লিঙ্গ ক্ষেত্রের' পরিবর্তনের কারণে পার্থক্য			0	0	0	0
V	বিচারপ্রক্রিয়ার অধীনস্থ			0	0	0	0
VI	বিচার বিভাগীয় আধিকারিক কর্তৃক বিচারপূর্বক নিষ্পত্তির পর বিয়োজিত			9	14	0	23
নির্বাচকের মোট সংখ্যা (I+II-III+IV-V-VI)				261	199	0	460

B) ক্রটি সংশোধনের সংখ্যা :

নির্বাচক তালিকার প্রকৃতি	নির্বাচক তালিকার পরিচিতি :	ক্রটি সংশোধনের সংখ্যা :
সংযোজনী 1	বিশেষ সংক্ষিপ্ত সংশোধন 2026	0
সংযোজনী 2	ধারাবাহিক সংশোধন 2026	0
	মোট	0

নির্বাচক নিবন্ধন আধিকারিকের স্বাক্ষর

E-মৃত, S-স্থানান্তরিত, R-একাধিকবার অন্তর্ভুক্ত, M-নিখোঁজ, Q-যোগ্য নহে