



নির্বাচক তালিকা 2026 S25 পশ্চিমবঙ্গ

বিধানসভা নির্বাচনক্ষেত্রের নং, নাম ও সংরক্ষণের স্থিতি : 282 - কুলটি (সাধারণ)		অংশ নং : 246																			
বিধানসভা নির্বাচনক্ষেত্রটি যে লোকসভা নির্বাচনক্ষেত্রের / ক্ষেত্রসমূহের অন্তর্ভুক্ত তার নং, নাম ও সংরক্ষণ স্থিতি : 40 - আসানসোল (সাধারণ)																					
1. সংশোধনের পূর্ণ বিবরণ																					
সংশোধনের বৎসর :	2026	নির্বাচক তালিকার পরিচিতি :																			
ভিত্তি তারিখ :	01-01-2026	বিশেষ নিবিড় সংশোধন ২০২৬ এর চূড়ান্ত ভোটার তালিকার সহিত 06-04-2026 তারিখ অবধি সংশোধিত নির্বাচক তালিকা																			
সংশোধনের প্রকৃতি :	ধারাবাহিক সংশোধন 2026																				
প্রকাশনার তারিখ :	06-04-2026																				
2. অংশ ও নির্বাচনী এলাকার পূর্ণ বিবরণ :																					
অংশের ভাগ নং ও নাম :																					
1-সোদপুর কলোনী লাইনপাড়া		<table border="1" style="width: 100%; border-collapse: collapse;"> <tr> <td>প্রধান শহর/গ্রাম</td> <td>: আসানসোল পৌরনিগম</td> </tr> <tr> <td>ওয়ার্ড</td> <td>: ১০১</td> </tr> <tr> <td>থানা</td> <td>: কুলটি</td> </tr> <tr> <td>গ্রাম পঞ্চগয়েত</td> <td>:</td> </tr> <tr> <td>ব্লক</td> <td>:</td> </tr> <tr> <td>মহকুমা</td> <td>: আসানসোল সদর</td> </tr> <tr> <td>জেলা</td> <td>: পশ্চিম বর্ধমান</td> </tr> <tr> <td>পিন</td> <td>: 713360</td> </tr> </table>				প্রধান শহর/গ্রাম	: আসানসোল পৌরনিগম	ওয়ার্ড	: ১০১	থানা	: কুলটি	গ্রাম পঞ্চগয়েত	:	ব্লক	:	মহকুমা	: আসানসোল সদর	জেলা	: পশ্চিম বর্ধমান	পিন	: 713360
প্রধান শহর/গ্রাম	: আসানসোল পৌরনিগম																				
ওয়ার্ড	: ১০১																				
থানা	: কুলটি																				
গ্রাম পঞ্চগয়েত	:																				
ব্লক	:																				
মহকুমা	: আসানসোল সদর																				
জেলা	: পশ্চিম বর্ধমান																				
পিন	: 713360																				
3. ভোট গ্রহন কেন্দ্রের পূর্ণ বিবরণ :																					
ভোট গ্রহন কেন্দ্রের নং, নাম :		ভোট গ্রহন কেন্দ্রের শ্রেণী :		শহরাঞ্চল																	
246 - সোদপুর কোলিয়ারী হাই স্কুল		এই অংশে সহায়ক ভোটগ্রহন কেন্দ্রের সংখ্যা :		0																	
ভোট গ্রহন কেন্দ্রের ঠিকানা :																					
সোদপুর কোলিয়ারী হাই স্কুল, রুম-১, সোদপুর																					
4. নির্বাচকের সংখ্যা :																					
প্রথম ক্রমিক নং	শেষ ক্রমিক নং	মোট সংখ্যা																			
		পুরুষ	মহিলা	তৃতীয় লিঙ্গ	মোট																
1	514	251	200	0	451																

নির্বাচক নিবন্ধন আধিকারিকের স্বাক্ষর

Nazri Naksha

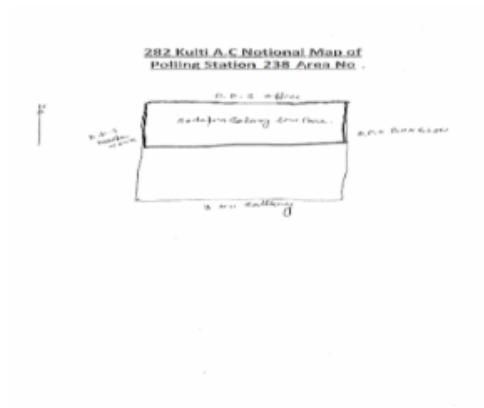

Google Map View



Polling Station Building Front View



Polling Station Front View



Cad View

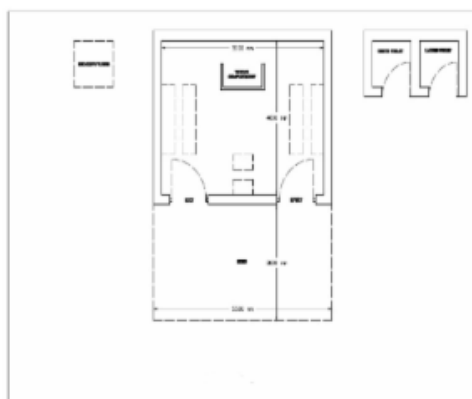

Key MAP View



বিধানসভা নির্বাচনক্ষেত্রের নং, নাম : 282-কুলটি
ভাগ নং, নাম : 1-সোদপুর কলোনী লাইনপাড়া

1 নাম : আন্না বাউরী স্বামীর নাম: তপন বাউরী বাড়ির নং : n0071 বয়স : 39 লিঙ্গ : মহিলা	IEP1459817 ফটো উপলব্ধ	2 নাম : ইয়াসমিন খাতুন স্বামীর নাম: নজিম আলি বাড়ির নং : n0161 বয়স : 51 লিঙ্গ : মহিলা	WB/38/257/555249 ফটো উপলব্ধ	3 নাম : মোহাম্মদ হুমায়ুন পিতার নাম: মহম্মদ উশাক বাড়ির নং : 001 বয়স : 33 লিঙ্গ : পুরুষ	KJY2947935 ফটো উপলব্ধ
4 নাম : ফতোমা খাতুন স্বামীর নাম: মহঃ নিজামুদ্দিন বাড়ির নং : n0161 বয়স : 54 লিঙ্গ : মহিলা	KJY2213353 ফটো উপলব্ধ	5 নাম : যান্ন বেগম স্বামীর নাম: সমিম হাসিনা বাড়ির নং : n0161 বয়স : 49 লিঙ্গ : মহিলা	WB/38/257/555297 ফটো উপলব্ধ	6 নাম : মিঠু আলি পিতার নাম: নাজিম আলি বাড়ির নং : n0161 বয়স : 31 লিঙ্গ : পুরুষ	IEP1733336 ফটো উপলব্ধ
7 নাম : মনোয়ার আলি পিতার নাম: নাজিম আলি বাড়ির নং : n0161 বয়স : 31 লিঙ্গ : পুরুষ	IEP1883511 ফটো উপলব্ধ	8 নাম : মহঃ মোকিদ আনসারী পিতার নাম: মহঃ মাহউদ্দিন আনসারী বাড়ির নং : n0161 বয়স : 60 লিঙ্গ : পুরুষ	KJY0837534 ফটো উপলব্ধ	9 নাম : রঞ্জিত সিং পিতার নাম: কুন্দন সিং বাড়ির নং : n0164 বয়স : 56 লিঙ্গ : পুরুষ	WB/38/257/555311 ফটো উপলব্ধ
10 নাম : রোখসার পারবিন পিতার নাম: মহঃ মোকিদ আনসারী বাড়ির নং : n0164 বয়স : 33 লিঙ্গ : মহিলা	IEP1598176 ফটো উপলব্ধ	11 নাম : সুরেশ কুমার হেলা পিতার নাম: চন্দ্র শেখর হেলা বাড়ির নং : n0123 বয়স : 35 লিঙ্গ : পুরুষ	IEP1083682 ফটো উপলব্ধ	12 নাম : দিনেশ কুমার হেলা পিতার নাম: চন্দ্রশেখর হেলা বাড়ির নং : n0123 বয়স : 41 লিঙ্গ : পুরুষ	KJY2483949 ফটো উপলব্ধ
13 নাম : উশমা হেলা স্বামীর নাম: দিনেশ কুমার হেলা বাড়ির নং : n0123 বয়স : 38 লিঙ্গ : মহিলা	IEP1864198 ফটো উপলব্ধ	14 নাম : আসফা নাজিম পিতার নাম: মহঃ মোকিদ আনসারী বাড়ির নং : n0161 বয়স : 43 লিঙ্গ : মহিলা	IEP2465508 ফটো উপলব্ধ	15 নাম : চন্দ্র শেখর হেলা পিতার নাম: শিউ মঙ্গল হেলা বাড়ির নং : n0123 বয়স : 63 লিঙ্গ : পুরুষ	IEP2494094 ফটো উপলব্ধ
16 নাম : মহঃ চাঁদ আলি পিতার নাম: আব্বি মজিদ বাড়ির নং : n0071 বয়স : 33 লিঙ্গ : পুরুষ	IEP2595841 ফটো উপলব্ধ	17 নাম : আজাদি বেগম স্বামীর নাম: মহঃ চাঁদ আলি বাড়ির নং : n0071 বয়স : 48 লিঙ্গ : মহিলা	KJY3225752 ফটো উপলব্ধ	18 নাম : কে. ভেকটী রতুম স্বামীর নাম: কে. নরসিং রাও বাড়ির নং : n0212 বয়স : 50 লিঙ্গ : মহিলা	KJY2485498 ফটো উপলব্ধ
19 নাম : তারাদেবী স্বামীর নাম: সামীনাথ যাদব বাড়ির নং : n0119 বয়স : 53 লিঙ্গ : মহিলা	KJY1302074 ফটো উপলব্ধ	20 নাম : সনোজ কুমার যাদব পিতার নাম: স্বামীনাথ যাদব বাড়ির নং : n0119 বয়স : 36 লিঙ্গ : পুরুষ	IEP1459783 ফটো উপলব্ধ	21 নাম : কিয়ান কুমার যাদব পিতার নাম: স্বামীনাথ যাদব বাড়ির নং : n0119 বয়স : 30 লিঙ্গ : পুরুষ	IEP1864248 ফটো উপলব্ধ
22 নাম : হাসমতি পারবিন স্বামীর নাম: মহঃ মোকিদ আনসারী বাড়ির নং : n0164 বয়স : 51 লিঙ্গ : মহিলা	WB/38/257/555419 ফটো উপলব্ধ	23 নাম : রিনা দেবী স্বামীর নাম: বিজয় নুনিয়া বাড়ির নং : n0294 বয়স : 37 লিঙ্গ : মহিলা	IEP2045052 ফটো উপলব্ধ	24 নাম : গুলাবসা খাতুন পিতার নাম: মহঃ নিজামুদ্দিন বাড়ির নং : n0161 বয়স : 29 লিঙ্গ : মহিলা	IEP2007425 ফটো উপলব্ধ
25 নাম : সনুত্তর আলী পিতার নাম: নাজিম আলী বাড়ির নং : n0161 বয়স : 28 লিঙ্গ : পুরুষ	IEP2007201 ফটো উপলব্ধ	26 নাম : সাবিত্রী দেবী স্বামীর নাম: চন্দ্র শেখর হেলা বাড়ির নং : n0119 বয়স : 56 লিঙ্গ : মহিলা	WB/38/257/555410 ফটো উপলব্ধ	27 নাম : আফশা ফাতমা স্বামীর নাম: গুড্ডু বাড়ির নং : এনএইচএস-38-292 বয়স : 24 লিঙ্গ : মহিলা	IEP2396208 ফটো উপলব্ধ
28 নাম : গুড্ডু আলি পিতার নাম: নাজিম আলি বাড়ির নং : এনএইচএস-38-292 বয়স : 33 লিঙ্গ : পুরুষ	IEP1360361 ফটো উপলব্ধ	29 নাম : মোহাম্মদ সমিম পিতার নাম: ইদন মিঞা বাড়ির নং : n0160 বয়স : 52 লিঙ্গ : পুরুষ	KJY2213593 ফটো উপলব্ধ	30 নাম : মুন্নী খাতুন স্বামীর নাম: সমিম মিঞা বাড়ির নং : n0160 বয়স : 50 লিঙ্গ : মহিলা	KJY2213585 ফটো উপলব্ধ

31	IEP1733385	নাম : সাদ্দাম হুসেন পিতার নাম: মহঃ হায়দার আলি বাড়ির নং : এন00/পি-243 বয়স : 31 লিঙ্গ : পুরুষ	ফটো উপলব্ধ	32	KJY2293009	নাম : রহমত আলি পিতার নাম: মহঃ লিয়াকত বাড়ির নং : n0133 বয়স : 47 লিঙ্গ : পুরুষ	ফটো উপলব্ধ	33	KJY2293017	নাম : মহঃ আজাদ আলি পিতার নাম: মহঃ লিয়াকত আলি বাড়ির নং : n0133 বয়স : 40 লিঙ্গ : পুরুষ	ফটো উপলব্ধ		
34	KJY2213577	নাম : মহঃ হায়দার আলি পিতার নাম: ইগন মিঞা বাড়ির নং : এন00/পি-243 বয়স : 61 লিঙ্গ : পুরুষ	ফটো উপলব্ধ	35	IEP2668770	নাম : নূরজাহান খাতুন স্বামীর নাম: মহঃ হায়দার বাড়ির নং : এন00/পি-243 বয়স : 61 লিঙ্গ : মহিলা	ফটো উপলব্ধ	36	IEP2712479	নাম : রুবিনা খান পিতার নাম: মহঃ সামিম বাড়ির নং : চিনাকুরি দ.পি.এস বয়স : 28 লিঙ্গ : মহিলা	ফটো উপলব্ধ		
37	WB/38/257/555101	নাম : সাব্বজন খাতুন স্বামীর নাম: মোহাম্মদ লিয়াকত আলি বাড়ির নং : n0133 বয়স : 64 লিঙ্গ : মহিলা	ফটো উপলব্ধ	38	WB/38/257/555100	নাম : মোহাম্মদ লিয়াকত আলি পিতার নাম: নূর মোহাম্মদ বাড়ির নং : n0133 বয়স : 66 লিঙ্গ : পুরুষ	ফটো উপলব্ধ	39	IEP2182871	নাম : জাবেদ আলি পিতার নাম: মহঃ সামিম বাড়ির নং : বয়স : 25 লিঙ্গ : পুরুষ	ফটো উপলব্ধ		
40	IEP2182921	নাম : আজাদ আলি পিতার নাম: মহঃ হায়দার আলি বাড়ির নং : এন00/পি-243 বয়স : 25 লিঙ্গ : পুরুষ	ফটো উপলব্ধ	41	IEP2297109	নাম : আমিনুর ইসলাম পিতার নাম: এমডি সাইফুল মিয়া বাড়ির নং : চিনাকুরি দ.পি.এস কলোনী, নীঅর ম বয়স : 25 লিঙ্গ : পুরুষ	ফটো উপলব্ধ	42	IEP2237766	নাম : শ্বেতা কুমারী পিতার নাম: সকেন্দর ঠাকুর বাড়ির নং : বয়স : 38 লিঙ্গ : মহিলা	ফটো উপলব্ধ		
43	IEP2381770	নাম : মনজিৎ কোর পিতার নাম: রণজিৎ সিং বাড়ির নং : N0066 বয়স : 29 লিঙ্গ : মহিলা	ফটো উপলব্ধ	44	WB/38/257/555041	নাম : কুলবন্ত কাউর স্বামীর নাম: গুরদয়াল সিং বাড়ির নং : n0066 বয়স : 71 লিঙ্গ : মহিলা	ফটো উপলব্ধ	45	WB/38/257/555505	নাম : রনজিত সিং পিতার নাম: গুরদয়াল সিং বাড়ির নং : n0066 বয়স : 57 লিঙ্গ : পুরুষ	ফটো উপলব্ধ		
46	WB/38/257/555504	নাম : কমলজিত কাউর স্বামীর নাম: রনজিত সিং বাড়ির নং : n0066 বয়স : 53 লিঙ্গ : মহিলা	ফটো উপলব্ধ	47	WB/38/257/555441	নাম : মুখতার সিং পিতার নাম: গুরদয়াল সিং বাড়ির নং : n0066 বয়স : 56 লিঙ্গ : পুরুষ	ফটো উপলব্ধ	48	IEP2788057	নাম : বীর সিং পিতার নাম: গুরদয়াল সিং বাড়ির নং : n0066 বয়স : 49 লিঙ্গ : পুরুষ	ফটো উপলব্ধ		
49	IEP2381754	নাম : অবতার সিং পিতার নাম: রণজিৎ সিং বাড়ির নং : N0066 বয়স : 27 লিঙ্গ : পুরুষ	ফটো উপলব্ধ	50	IEP2597466	নাম : কাশী রাম পিতার নাম: ডিল রাম বাড়ির নং : ডি পি এস বেলডাঙ্গা বয়স : 55 লিঙ্গ : পুরুষ	ফটো উপলব্ধ	51	IEP2007110	নাম : বৈজনাথ রাম পিতার নাম: কাশী রাম বাড়ির নং : n0062 বয়স : 28 লিঙ্গ : পুরুষ	ফটো উপলব্ধ		
#	52	IEP2092542	নাম : জয় রাম পিতার নাম: কাশী রায় বাড়ির নং : ডি পি এস বেলডাঙ্গা বয়স : 27 লিঙ্গ : পুরুষ	ফটো উপলব্ধ	Q	53	IEP2381150	নাম : উমেশ রাম পিতার নাম: কানাই রাম বাড়ির নং : N0062 বয়স : 25 লিঙ্গ : পুরুষ	ফটো উপলব্ধ	54	IEP2590214	নাম : সুনিতা দেবী স্বামীর নাম: শ্রী কাশী রাম বাড়ির নং : বেতঙ্গা বয়স : 50 লিঙ্গ : মহিলা	ফটো উপলব্ধ
55	WB/38/257/555403	নাম : দীনেশরাম পিতার নাম: দিলুরাম বাড়ির নং : n0062 বয়স : 49 লিঙ্গ : পুরুষ	ফটো উপলব্ধ	56	WB/38/257/555178	নাম : প্রমীলা কাহার স্বামীর নাম: কানাইরাম কাহার বাড়ির নং : n0062 বয়স : 49 লিঙ্গ : মহিলা	ফটো উপলব্ধ	57	WB/38/257/555271	নাম : কানাইরাম কাহার পিতার নাম: দিলুরাম কাহার বাড়ির নং : n0062 বয়স : 52 লিঙ্গ : পুরুষ	ফটো উপলব্ধ		
58	KJY2213544	নাম : গুরমিত সিং পিতার নাম: কান্তা সিং বাড়ির নং : n0062 বয়স : 44 লিঙ্গ : পুরুষ	ফটো উপলব্ধ	59	WB/38/257/555375	নাম : বৃন্দাদেবী কাহার স্বামীর নাম: দিলুরাম কাহার বাড়ির নং : n0062 বয়স : 71 লিঙ্গ : মহিলা	ফটো উপলব্ধ	60	IEP1864321	নাম : রিকু দেবী স্বামীর নাম: রামদেব কৈরী বাড়ির নং : n0049 বয়স : 32 লিঙ্গ : মহিলা	ফটো উপলব্ধ		



61	IEP1227925	নাম : বামাপদ কেওরা পিতার নাম: শঙ্কর কেওরা বাড়ির নং : n0049 বয়স : 35 লিঙ্গ : পুরুষ	ফটো উপলব্ধ	62	IEP1459684	নাম : রামদেব কুইরী পিতার নাম: বংশী কুইরী বাড়ির নং : n0049 বয়স : 36 লিঙ্গ : পুরুষ	ফটো উপলব্ধ	63	KJY2482537	নাম : শৈলেশ কৈরী পিতার নাম: বংশী কৈরী বাড়ির নং : n0049 বয়স : 41 লিঙ্গ : পুরুষ	ফটো উপলব্ধ
64	IEP1733195	নাম : উমা দাস পিতার নাম: কিশোর দাস বাড়ির নং : n0049 বয়স : 43 লিঙ্গ : মহিলা	ফটো উপলব্ধ	65	KJY3225455	নাম : শ্যামাপদ কেওরা পিতার নাম: শঙ্কর কেওরা বাড়ির নং : n0180 বয়স : 41 লিঙ্গ : পুরুষ	ফটো উপলব্ধ	66	KJY2819456	নাম : সজিদা খাতুন পিতার নাম: মহঃ দিলজান আনসারী বাড়ির নং : n0018 বয়স : 32 লিঙ্গ : মহিলা	ফটো উপলব্ধ
67	IEP1733344	নাম : বালাগুল মবিন পিতার নাম: জিয়াউল্লাহ আনসারী বাড়ির নং : n0038 বয়স : 32 লিঙ্গ : পুরুষ	ফটো উপলব্ধ	68	WB/38/257/555475	নাম : রুকসানা খাতুন স্বামীর নাম: জিয়াউল্লাহ আনসারী বাড়ির নং : n0038 বয়স : 62 লিঙ্গ : মহিলা	ফটো উপলব্ধ	69	WB/38/257/555474	নাম : জিয়াউল্লাহ আনসারী পিতার নাম: আব্দুল করিম বাড়ির নং : n0038 বয়স : 62 লিঙ্গ : পুরুষ	ফটো উপলব্ধ
70	KJY2819449	নাম : মহতাব খাতুন পিতার নাম: মহঃ দিলজান আনসারী বাড়ির নং : n0018 বয়স : 32 লিঙ্গ : পুরুষ	ফটো উপলব্ধ	71	IEP2634467	নাম : জবেদা খাতুন পিতার নাম: মোহাম্মদ দিলজান বাড়ির নং : সোদপুর 10 নং বয়স : 32 লিঙ্গ : মহিলা	ফটো উপলব্ধ	72	IEP2708360	নাম : মোহাম্মদ হোসেন রেজা খান মায়ের নাম: জবেদা খাতুন বাড়ির নং : সোদপুর 10 নং লাইন পর কলোনি বয়স : 21 লিঙ্গ : পুরুষ	ফটো উপলব্ধ
73	IEP2182954	নাম : সাবানা খাতুন স্বামীর নাম: মহতাব আনসারি বাড়ির নং : বয়স : 44 লিঙ্গ : মহিলা	ফটো উপলব্ধ	74	KJY1301993	নাম : সালমা খাতুন স্বামীর নাম: বসির খান বাড়ির নং : n0135 বয়স : 64 লিঙ্গ : মহিলা	ফটো উপলব্ধ	75	IEP1598341	নাম : সরফরাজ খান পিতার নাম: জাফর খান বাড়ির নং : নু/পী-240 বয়স : 34 লিঙ্গ : পুরুষ	ফটো উপলব্ধ
76	KJY2485613	নাম : মহ ফিরোজ খান পিতার নাম: মহ বশির খাম বাড়ির নং : n0222 বয়স : 39 লিঙ্গ : পুরুষ	ফটো উপলব্ধ	77	NAZ1568849	নাম : নরেন রুইদাস পিতার নাম: ভূপেন রুইদাস বাড়ির নং : 17 বয়স : 25 লিঙ্গ : পুরুষ	ফটো উপলব্ধ	78	KJY1301985	নাম : বসির খান পিতার নাম: কামাল খান বাড়ির নং : n0135 বয়স : 71 লিঙ্গ : পুরুষ	ফটো উপলব্ধ
79	IEP2274181	নাম : জাফর খান পিতার নাম: জইম খান বাড়ির নং : n0003 বয়স : 60 লিঙ্গ : পুরুষ	ফটো উপলব্ধ	80	KJY0837930	নাম : স্নেহাশীষ গাঙ্গুলি পিতার নাম: দেবাংশু গাঙ্গুলি বাড়ির নং : n0080 বয়স : 61 লিঙ্গ : পুরুষ	ফটো উপলব্ধ	81	WB/38/257/123068	নাম : সজতা গাঙ্গুলি স্বামীর নাম: স্নেহাশীষ গাঙ্গুলী বাড়ির নং : n0080 বয়স : 54 লিঙ্গ : মহিলা	ফটো উপলব্ধ
Q	IEP1598150	নাম : পৌলমী গাঙ্গুলী পিতার নাম: স্নেহাশীষ গাঙ্গুলী বাড়ির নং : বয়স : 32 লিঙ্গ : মহিলা	ফটো উপলব্ধ	83	KJY2482545	নাম : গোপা গাঁতাইত স্বামীর নাম: শুভেন্দু কুমার গাঁতাইত বাড়ির নং : এন0235 বয়স : 57 লিঙ্গ : মহিলা	ফটো উপলব্ধ	84	IEP2153963	নাম : গাগী গাঁতাইত স্বামীর নাম: পরিজাত গাঁতাইত বাড়ির নং : n0320 বয়স : 26 লিঙ্গ : মহিলা	ফটো উপলব্ধ
85	IEP1376730	নাম : পরিজাত গাঁতাইত পিতার নাম: শুভেন্দু কুমার গাঁতাইত বাড়ির নং : n0078 বয়স : 35 লিঙ্গ : পুরুষ	ফটো উপলব্ধ	86	IEP2105641	নাম : প্রিয়ব্রত গাঁতাইত পিতার নাম: শুভেন্দু গাঁতাইত বাড়ির নং : এন0235 বয়স : 26 লিঙ্গ : পুরুষ	ফটো উপলব্ধ	87	IEP2278828	নাম : শুভেন্দু কুমার গাঁতাইত পিতার নাম: রবীন্দ্রনাথ গাঁতাইত বাড়ির নং : এন0235 বয়স : 64 লিঙ্গ : পুরুষ	ফটো উপলব্ধ
88	KJY2485696	নাম : ছন্দা ঘোষ স্বামীর নাম: উজ্জল কুমার ঘোষ বাড়ির নং : n0230 বয়স : 48 লিঙ্গ : মহিলা	ফটো উপলব্ধ	89	KJY2485464	নাম : উজ্জল কুমার ঘোষ পিতার নাম: শ্রীধর ঘোষ বাড়ির নং : n0116 বয়স : 57 লিঙ্গ : পুরুষ	ফটো উপলব্ধ	Q	KJY3225745	নাম : লীলা চক্রবর্তী স্বামীর নাম: বিশ্ণুনাথ চক্রবর্তী বাড়ির নং : বয়স : 53 লিঙ্গ : মহিলা	ফটো উপলব্ধ



91	KJY3225703	নাম : বিশ্ণুনাথ চক্রবর্তী পিতার নাম: মহেশ চক্রবর্তী বাড়ির নং : n0257 বয়স : 71 লিঙ্গ : পুরুষ	ফটো উপলব্ধ	92	IEP2105724	নাম : রাকেশ চক্রবর্তী পিতার নাম: বিশ্ণুনাথ চক্রবর্তী বাড়ির নং : n0817 বয়স : 23 লিঙ্গ : পুরুষ	ফটো উপলব্ধ	93	KJY1301696	নাম : সুগন্তী চৌধুরী স্বামীর নাম: গৌতম চৌধুরী বাড়ির নং : n0059 বয়স : 61 লিঙ্গ : মহিলা	ফটো উপলব্ধ
94	IEP2237758	নাম : পুথা চৌধুরী পিতার নাম: পার্থ প্রতীম চৌধুরী বাড়ির নং : 5বী বয়স : 27 লিঙ্গ : মহিলা	ফটো উপলব্ধ	95	IEP2623379	নাম : পুষ্পা চৌধুরী মায়ের নাম: সুগনতা চৌধুরী বাড়ির নং : না বয়স : 23 লিঙ্গ : মহিলা	ফটো উপলব্ধ	96	WB/38/257/555360	নাম : গৌতম চৌধুরী পিতার নাম: জমুনা চৌধুরী বাড়ির নং : n0059 বয়স : 59 লিঙ্গ : পুরুষ	ফটো উপলব্ধ
97	KJY3225695	নাম : নীরজ কুমার ঠাকুর পিতার নাম: সকেন্দর ঠাকুর বাড়ির নং : n0056 বয়স : 37 লিঙ্গ : পুরুষ	ফটো উপলব্ধ	98	WB/38/257/555095	নাম : সকেন্দর ঠাকুর পিতার নাম: যুগল ঠাকুর বাড়ির নং : n0056 বয়স : 63 লিঙ্গ : পুরুষ	ফটো উপলব্ধ	99	IEP1598192	নাম : সুমন ঠাকুর পিতার নাম: জনক দেও ঠাকুর বাড়ির নং : n0022 বয়স : 37 লিঙ্গ : পুরুষ	ফটো উপলব্ধ
100	IEP1609403	নাম : সুনীল ঠাকুর পিতার নাম: জনকদেও ঠাকুর বাড়ির নং : n0022 বয়স : 43 লিঙ্গ : পুরুষ	ফটো উপলব্ধ	101	IEP1121037	নাম : সঞ্জয় ঠাকুর পিতার নাম: জনকদেও ঠাকুর বাড়ির নং : n0022 বয়স : 43 লিঙ্গ : পুরুষ	ফটো উপলব্ধ	102	KJY3225620	নাম : অনিল ঠাকুর পিতার নাম: জনকদেও ঠাকুর বাড়ির নং : n0022 বয়স : 46 লিঙ্গ : পুরুষ	ফটো উপলব্ধ
103	WB/38/257/555122	নাম : মুন্না ঠাকুর পিতার নাম: জনকদেও ঠাকুর বাড়ির নং : n0022 বয়স : 50 লিঙ্গ : পুরুষ	ফটো উপলব্ধ	104	WB/38/257/555240	নাম : চন্দ্রাবতী ঠাকুর স্বামীর নাম: জনকদেও ঠাকুর বাড়ির নং : n0022 বয়স : 74 লিঙ্গ : মহিলা	ফটো উপলব্ধ	105	IEP1121045	নাম : অঞ্জয় কুমার ঠাকুর পিতার নাম: জনকদেও ঠাকুর বাড়ির নং : n0022 বয়স : 37 লিঙ্গ : পুরুষ	ফটো উপলব্ধ
106	IEP2571404	নাম : স্মৃতি স্বরাজ স্বামীর নাম: নীরজ কুমার ঠাকুর বাড়ির নং : এন056 বয়স : 31 লিঙ্গ : মহিলা	ফটো উপলব্ধ	107	IEP2237774	নাম : নেহা ঠাকুর পিতার নাম: সকেন্দর ঠাকুর বাড়ির নং : বয়স : 32 লিঙ্গ : মহিলা	ফটো উপলব্ধ	108	IEP2218386	নাম : বিক্রান্ত কুমার ঠাকুর পিতার নাম: সকেন্দর ঠাকুর বাড়ির নং : বয়স : 25 লিঙ্গ : পুরুষ	ফটো উপলব্ধ
109	IEP2581379	নাম : অনীতা ঠাকুর স্বামীর নাম: অনিল ঠাকুর বাড়ির নং : সোডেপুর কলোনী বয়স : 36 লিঙ্গ : মহিলা	ফটো উপলব্ধ	110	WB/38/257/555096	নাম : তারা দেবী স্বামীর নাম: সকেন্দর ঠাকুর বাড়ির নং : n0056 বয়স : 59 লিঙ্গ : মহিলা	ফটো উপলব্ধ	111	IEP1360353	নাম : বেবি ডাঙ্গি স্বামীর নাম: জিতেন্দ্র কুমার ডাঙ্গি বাড়ির নং : n0068 বয়স : 39 লিঙ্গ : মহিলা	ফটো উপলব্ধ
112	KJY2213627	নাম : জিতেন্দ্র ডাঙ্গি পিতার নাম: গিরিধারী ডাঙ্গি বাড়ির নং : n0068 বয়স : 43 লিঙ্গ : পুরুষ	ফটো উপলব্ধ	113	WB/38/257/561337	নাম : গীতা ডাঙ্গি স্বামীর নাম: জগদিস ডাঙ্গি বাড়ির নং : n0068 বয়স : 54 লিঙ্গ : মহিলা	ফটো উপলব্ধ	114	IEP1598374	নাম : গুণ্ডা ডাঙ্গি পিতার নাম: জগদিস ডাঙ্গি বাড়ির নং : n0068 বয়স : 31 লিঙ্গ : মহিলা	ফটো উপলব্ধ
115	IEP1083773	নাম : সুকুমার ডাঙ্গি পিতার নাম: জগদীশ ডাঙ্গি বাড়ির নং : n0068 বয়স : 36 লিঙ্গ : পুরুষ	ফটো উপলব্ধ	116	KJY3225653	নাম : প্রীতি তেওয়ারী পিতার নাম: প্রীথিনাথ তেওয়ারী বাড়ির নং : n0097 বয়স : 37 লিঙ্গ : মহিলা	ফটো উপলব্ধ	117	KJY3225646	নাম : রিঙ্কি তেওয়ারী পিতার নাম: প্রীথিনাথ তেওয়ারী বাড়ির নং : n0097 বয়স : 40 লিঙ্গ : মহিলা	ফটো উপলব্ধ
118	KJY3225638	নাম : রঞ্জ তেওয়ারী পিতার নাম: পৃথিবীনাথ তেওয়ারী বাড়ির নং : n0097 বয়স : 38 লিঙ্গ : মহিলা	ফটো উপলব্ধ	119	WB/38/257/555334	নাম : প্রভাবতী তেওয়ারী স্বামীর নাম: পৃথিবীনাথ তেওয়ারী বাড়ির নং : n0097 বয়স : 61 লিঙ্গ : মহিলা	ফটো উপলব্ধ	120	IEP1733245	নাম : রঞ্জন তেওয়ারী পিতার নাম: পৃথিবী নাথ তেওয়ারী বাড়ির নং : n0097 বয়স : 31 লিঙ্গ : পুরুষ	ফটো উপলব্ধ

বিধানসভা নির্বাচনক্ষেত্রের নং, নাম : 282-কুলটি
ভাগ নং, নাম : 1-সোদপুর কলোনী লাইনপাড়া

121	WB/38/257/555111	ফটো উপলব্ধ	122	IEP2382505	ফটো উপলব্ধ	123	IEP2381846	ফটো উপলব্ধ
নাম : পৃথিবী নাথ তেওয়ারী পিতার নাম: কাশীনাথ তেওয়ারী বাড়ির নং : n0097 বয়স : 67 লিঙ্গ : পুরুষ			নাম : চন্দন তেওরি পিতার নাম: মনোজ কুমার তেওরি বাড়ির নং : N0114 বয়স : 27 লিঙ্গ : পুরুষ			নাম : সতাম তিওয়ারি পিতার নাম: মনোজ কুমার তিওয়ারি বাড়ির নং : N0114 বয়স : 24 লিঙ্গ : পুরুষ		
124	WB/38/257/555256	ফটো উপলব্ধ	125	IEP2038883	ফটো উপলব্ধ	126	KJY2819134	ফটো উপলব্ধ
নাম : মনোজ কুমার তেওয়ারী পিতার নাম: কেশর তেওয়ারী বাড়ির নং : n0114 বয়স : 52 লিঙ্গ : পুরুষ			নাম : সুমন কুমারী পিতার নাম: মনোজ কুমার তেওয়ারী বাড়ির নং : n0114 বয়স : 28 লিঙ্গ : মহিলা			নাম : বাদল দত্ত পিতার নাম: মনু ভূষণ দত্ত বাড়ির নং : n0236 বয়স : 54 লিঙ্গ : পুরুষ		
127	KJY3150828	ফটো উপলব্ধ	128	KJY2482636	ফটো উপলব্ধ	129	WB/38/257/555138	ফটো উপলব্ধ
নাম : বিজয় দুয়াদ পিতার নাম: বিপতো দুয়াদ বাড়ির নং : n0052 বয়স : 41 লিঙ্গ : পুরুষ			নাম : রাজকুমার দুসাদ পিতার নাম: বিপতা দুসাদ বাড়ির নং : n0052 বয়স : 45 লিঙ্গ : পুরুষ			নাম : তারা দুশাদ স্বামীর নাম: বিপতো দুশাদ বাড়ির নং : n0052 বয়স : 63 লিঙ্গ : মহিলা		
130	IEP2007458	ফটো উপলব্ধ	131	IEP2007466	ফটো উপলব্ধ	132	IEP2105658	ফটো উপলব্ধ
নাম : পুনম দুসাদ স্বামীর নাম: বিজয় দুসাদ বাড়ির নং : n0052 বয়স : 33 লিঙ্গ : মহিলা			নাম : বিজিতা দেবী স্বামীর নাম: রাজ কুমার দুসাদ বাড়ির নং : n0052 বয়স : 32 লিঙ্গ : মহিলা			নাম : বাবলী দাসী স্বামীর নাম: সুকুমার দাসী বাড়ির নং : n0310 বয়স : 29 লিঙ্গ : মহিলা		
133	IEP1227990	ফটো উপলব্ধ	134	KJY1367309	ফটো উপলব্ধ	135	WB/38/257/555412	ফটো উপলব্ধ
নাম : অমিত কুমার দাস পিতার নাম: মাধব দাস বাড়ির নং : n0121 বয়স : 34 লিঙ্গ : পুরুষ			নাম : সমিতকুমার দাস পিতার নাম: মাধব দাস বাড়ির নং : n0121 বয়স : 48 লিঙ্গ : পুরুষ			নাম : আরতি দাস স্বামীর নাম: মাধব দাস বাড়ির নং : n0121 বয়স : 64 লিঙ্গ : মহিলা		
136	WB/38/257/555152	ফটো উপলব্ধ	137	WB/38/257/555127	ফটো উপলব্ধ	138	IEP1228071	ফটো উপলব্ধ
নাম : চায়না দেবাংশি স্বামীর নাম: পান্ডু দেবাংশি বাড়ির নং : n0079 বয়স : 61 লিঙ্গ : মহিলা			নাম : তপন দেবাংশি পিতার নাম: দামোদর দেবাংশি বাড়ির নং : n0079 বয়স : 53 লিঙ্গ : পুরুষ			নাম : রামপ্রকাশ চাকর পিতার নাম: বিরাট চাকর বাড়ির নং : n0064 বয়স : 33 লিঙ্গ : পুরুষ		
139	KJY2214575	ফটো উপলব্ধ	140	KJY3225521	ফটো উপলব্ধ	141	IEP2624351	ফটো উপলব্ধ
নাম : নেপূরী দেবী স্বামীর নাম: লছমন রাম বাড়ির নং : n0152 বয়স : 66 লিঙ্গ : মহিলা			নাম : সুনীতা দেবী স্বামীর নাম: রামশীস যাদব বাড়ির নং : না বয়স : 65 লিঙ্গ : মহিলা			নাম : মিনা দেবী স্বামীর নাম: রাশীসেহ চাকর বাড়ির নং : n0140 বয়স : 40 লিঙ্গ : মহিলা		
Q	142	IEP2731453	143	WB/38/257/555388	ফটো উপলব্ধ	144	WB/38/257/555305	ফটো উপলব্ধ
নাম : জ্যোতি কুমারী চাকর পিতার নাম: রামপ্রকাশ চাকর বাড়ির নং : না বয়স : 20 লিঙ্গ : মহিলা			নাম : ফলেথরী দেবী স্বামীর নাম: রামানন্দ শর্মা বাড়ির নং : n0130 বয়স : 78 লিঙ্গ : মহিলা			নাম : পার্বতী দেবী স্বামীর নাম: ইন্দ্রজিত সিং বাড়ির নং : n0183 বয়স : 61 লিঙ্গ : মহিলা		
145	IEP2047413	ফটো উপলব্ধ	146	IEP2045094	ফটো উপলব্ধ	147	IEP2105682	ফটো উপলব্ধ
নাম : ঊজ্জ্বা দেবী স্বামীর নাম: দিলীপ নোনিয়া বাড়ির নং : n0097 বয়স : 33 লিঙ্গ : মহিলা			নাম : ধরম প্রসাদ পিতার নাম: রামানন্দ প্রসাদ বাড়ির নং : n0130 বয়স : 28 লিঙ্গ : পুরুষ			নাম : রাখী দেবী স্বামীর নাম: কুপা শঙ্কর সিং বাড়ির নং : n0313 বয়স : 35 লিঙ্গ : মহিলা		
148	IEP2218402	ফটো উপলব্ধ	149	WB/38/257/555414	ফটো উপলব্ধ	150	WB/38/257/555226	ফটো উপলব্ধ
নাম : বিভা দেবী স্বামীর নাম: রাহুল পাশোয়ান বাড়ির নং : বয়স : 27 লিঙ্গ : মহিলা			নাম : রমেশ নুনিয়া পিতার নাম: রামধনী নুনিয়া বাড়ির নং : n0139 বয়স : 55 লিঙ্গ : পুরুষ			নাম : ললিতা নুনিয়া স্বামীর নাম: রমেশ নুনিয়া বাড়ির নং : n0139 বয়স : 50 লিঙ্গ : মহিলা		

বিধানসভা নির্বাচনক্ষেত্রের নং, নাম : 282-কুলটি
ভাগ নং, নাম : 1-সোদপুর কলোনী লাইনপাড়া

151 নাম : দিলীপ নুনিয়া পিতার নাম: রামধানী নুনিয়া বাড়ির নং : n0139 বয়স : 40 লিঙ্গ : পুরুষ	IEP1359991 ফটো উপলব্ধ	152 নাম : পাঞ্চালী দেবী নুনিয়া স্বামীর নাম: দিলীপ নুনিয়া বাড়ির নং : n0139 বয়স : 34 লিঙ্গ : মহিলা	IEP1733179 ফটো উপলব্ধ	153 নাম : সমীর রায় পিতার নাম: দারিকা রায় বাড়ির নং : n0139 বয়স : 31 লিঙ্গ : পুরুষ	IEP1864172 ফটো উপলব্ধ
154 নাম : দিলীপ নুনিয়া পিতার নাম: রামধানী নুনিয়া বাড়ির নং : n0082 বয়স : 40 লিঙ্গ : পুরুষ	IEP1894708 ফটো উপলব্ধ	155 নাম : অভিশা নোনিয়া পিতার নাম: রমেশ নোনিয়া বাড়ির নং : বয়স : 26 লিঙ্গ : পুরুষ	IEP2186476 ফটো উপলব্ধ	156 নাম : রনজনা নোনিয়া পিতার নাম: রমেশ নোনিয়া বাড়ির নং : বয়স : 25 লিঙ্গ : মহিলা	IEP2182848 ফটো উপলব্ধ
157 নাম : রাবিয়া খাতুন স্বামীর নাম: জাফর বাড়ির নং : এম/পী-240 বয়স : 57 লিঙ্গ : মহিলা	KJY2482735 ফটো উপলব্ধ	158 নাম : নাগেশ্বর মাহাতো পিতার নাম: সীতা মাহাতো বাড়ির নং : n0015 বয়স : 64 লিঙ্গ : পুরুষ	IEP2707487 ফটো উপলব্ধ	159 নাম : শাহিনা জাহান পিতার নাম: মনসুর খাতুন বাড়ির নং : N0082 বয়স : 29 লিঙ্গ : মহিলা	IEP2379907 ফটো উপলব্ধ
160 নাম : রাজকুমার প্রসাদ পিতার নাম: মদন প্রসাদ বাড়ির নং : n0033 বয়স : 60 লিঙ্গ : পুরুষ	WB/38/257/555073 ফটো উপলব্ধ	161 নাম : সুদাম দেবী প্রসাদ স্বামীর নাম: রামচন্দ্র প্রসাদ বাড়ির নং : n0227 বয়স : 69 লিঙ্গ : মহিলা	IEP0960609 ফটো উপলব্ধ	162 নাম : শান্তি রায় স্বামীর নাম: রাজকুমার রায় বাড়ির নং : n0033 বয়স : 57 লিঙ্গ : মহিলা	WB/38/257/555035 ফটো উপলব্ধ
Q 163 নাম : বিকাশ রায় পিতার নাম: রাজেশ্বর রায় বাড়ির নং : ন-1 বয়স : 28 লিঙ্গ : পুরুষ	IEP2585958 ফটো উপলব্ধ	164 নাম : বরমেশ্বর পাণ্ডে পিতার নাম: জ্ঞানেন্দ্র নাথ পাণ্ডে বাড়ির নং : n0064 বয়স : 50 লিঙ্গ : পুরুষ	KJY2213775 ফটো উপলব্ধ	165 নাম : হিন্দু পাণ্ডে স্বামীর নাম: পরমেশ্বর পাণ্ডে বাড়ির নং : n0064 বয়স : 50 লিঙ্গ : মহিলা	KJY2213783 ফটো উপলব্ধ
166 নাম : শাহীন পারবীন পিতার নাম: মহঃ মোকিদ আনসারি বাড়ির নং : বয়স : 27 লিঙ্গ : মহিলা	IEP2186351 ফটো উপলব্ধ	Q 167 নাম : উদয় পাশোয়ান পিতার নাম: ভুবনেশ্বর পাশোয়ান বাড়ির নং : বয়স : 42 লিঙ্গ : পুরুষ	IEP2045086 ফটো উপলব্ধ	168 নাম : নিলম পাশোয়ান স্বামীর নাম: নরেশ পাশোয়ান বাড়ির নং : n0137 বয়স : 49 লিঙ্গ : মহিলা	WB/38/257/555317 ফটো উপলব্ধ
169 নাম : টুম্পা পাশবান পিতার নাম: ভগবান পাশবান বাড়ির নং : n0154 বয়স : 28 লিঙ্গ : মহিলা	IEP2007524 ফটো উপলব্ধ	170 নাম : আকাশ পাসওয়ান মায়ের নাম: সুমিত্রা পাসওয়ান বাড়ির নং : হস36274 বয়স : 22 লিঙ্গ : পুরুষ	IEP2649093 ফটো উপলব্ধ	171 নাম : আনন্দ পাসওয়ান মায়ের নাম: সুমিত্রা পাসওয়ান বাড়ির নং : হস36274 বয়স : 23 লিঙ্গ : পুরুষ	IEP2649184 ফটো উপলব্ধ
172 নাম : সাগর পাসওয়ান মায়ের নাম: সুমিত্রা পাসওয়ান বাড়ির নং : হস36274 বয়স : 24 লিঙ্গ : পুরুষ	IEP2649200 ফটো উপলব্ধ	173 নাম : সুনীতা পাশোয়ান পিতার নাম: দিলীপ পাশোয়ান বাড়ির নং : n0262 বয়স : 36 লিঙ্গ : মহিলা	IEP1083757 ফটো উপলব্ধ	174 নাম : কাঞ্চন দেবী স্বামীর নাম: অমিত পাসবান বাড়ির নং : N0013 বয়স : 33 লিঙ্গ : মহিলা	IEP2343663 ফটো উপলব্ধ
175 নাম : রাহুল পাশোয়ান পিতার নাম: শঙ্কর পাশোয়ান বাড়ির নং : n0175 বয়স : 32 লিঙ্গ : পুরুষ	IEP1733278 ফটো উপলব্ধ	176 নাম : নেহা পাসবান পিতার নাম: সরবন পাসবান বাড়ির নং : N0014 বয়স : 25 লিঙ্গ : মহিলা	IEP2343671 ফটো উপলব্ধ	177 নাম : অজয়কুমার পাশোয়ান পিতার নাম: দামোদর পাশোয়ান বাড়ির নং : n0208 বয়স : 42 লিঙ্গ : পুরুষ	KJY2482925 ফটো উপলব্ধ
178 নাম : অমিত পাসওয়ান পিতার নাম: শঙ্কর পাসওয়ান বাড়ির নং : n0175 বয়স : 38 লিঙ্গ : পুরুষ	IEP1228022 ফটো উপলব্ধ	179 নাম : শ্রবণ পাসওয়ান পিতার নাম: মুনেশ্বর পাশোয়ান বাড়ির নং : n0175 বয়স : 51 লিঙ্গ : পুরুষ	KJY2482958 ফটো উপলব্ধ	180 নাম : আশা দেবী স্বামীর নাম: শরবন পাশোয়ান বাড়ির নং : n0175 বয়স : 44 লিঙ্গ : মহিলা	IEP1083781 ফটো উপলব্ধ

বিধানসভা নির্বাচনক্ষেত্রের নং, নাম : 282-কুলটি
ভাগ নং, নাম : 1-সোদপুর কলোনী লাইনপাড়া

181	WB/38/257/555234	ফটো উপলব্ধ
নাম : শংকর পাশোয়ান পিতার নাম: মুনেশ্বর পাশোয়ান বাড়ির নং : n0175 বয়স : 64 লিঙ্গ : পুরুষ		

182	WB/38/257/555212	ফটো উপলব্ধ
নাম : ফুলুয়াদেবী পাশোয়ান স্বামীর নাম: শংকর পাশোয়ান বাড়ির নং : n0175 বয়স : 61 লিঙ্গ : মহিলা		

183	WB/38/257/555465	ফটো উপলব্ধ
নাম : মালতী পাশোয়ান স্বামীর নাম: রবিন্দর পাশোয়ান বাড়ির নং : n0167 বয়স : 52 লিঙ্গ : মহিলা		

184	WB/38/257/555236	ফটো উপলব্ধ
নাম : রবীন্দ্র পাশোয়ান পিতার নাম: বাহাদুর পাশোয়ান বাড়ির নং : n0167 বয়স : 54 লিঙ্গ : পুরুষ		

185	WB/38/257/555400	ফটো উপলব্ধ
নাম : রুদ্র পাঁসবান পিতার নাম: গোবর্দ্ধন পাঁসবান বাড়ির নং : n0155 বয়স : 49 লিঙ্গ : পুরুষ		

186	WB/38/257/555429	ফটো উপলব্ধ
নাম : গোবর্দ্ধন পাশোয়ান পিতার নাম: রামস্বরূপ পাশোয়ান বাড়ির নং : n0155 বয়স : 71 লিঙ্গ : পুরুষ		

187	IEP2709756	ফটো উপলব্ধ
নাম : বিধান চন্দ্র মন্ডল পিতার নাম: অজিত কুমার মন্ডল বাড়ির নং : মন্ডল ভবন বয়স : 48 লিঙ্গ : পুরুষ		

188	KJY2482941	ফটো উপলব্ধ
নাম : সরস্বতী পাশোয়ান স্বামীর নাম: ভগবান পাশোয়ান বাড়ির নং : n0154 বয়স : 51 লিঙ্গ : মহিলা		

189	WB/38/257/555366	ফটো উপলব্ধ
নাম : ভগবান পাশোয়ান পিতার নাম: বাল্লিক পাশোয়ান বাড়ির নং : n0154 বয়স : 56 লিঙ্গ : পুরুষ		

190	KJY2213932	ফটো উপলব্ধ
নাম : রামবতী পাশোয়ান স্বামীর নাম: বাল্লিক পাশোয়ান বাড়ির নং : n0154 বয়স : 73 লিঙ্গ : মহিলা		

191	WB/38/257/555415	ফটো উপলব্ধ
নাম : লক্ষ্মীদেবী পাশোয়ান স্বামীর নাম: বরেন্দ্র পাশোয়ান বাড়ির নং : n0140 বয়স : 68 লিঙ্গ : মহিলা		

192	IEP1733187	ফটো উপলব্ধ
নাম : মীনা দেবী প্রসাদ স্বামীর নাম: মনোজ প্রসাদ বাড়ির নং : n0137 বয়স : 37 লিঙ্গ : মহিলা		

193	KJY2482917	ফটো উপলব্ধ
নাম : মনোজ প্রসাদ পিতার নাম: দশরথ প্রসাদ বাড়ির নং : n0137 বয়স : 44 লিঙ্গ : পুরুষ		

194	KJY2948172	ফটো উপলব্ধ
নাম : বিনোদ পাশোয়ান পিতার নাম: দশরথ পাশোয়ান বাড়ির নং : n0137 বয়স : 42 লিঙ্গ : পুরুষ		

195	IEP1733161	ফটো উপলব্ধ
নাম : সুমিত্রা পাশোয়ান স্বামীর নাম: সুরেশ পাশোয়ান বাড়ির নং : n0137 বয়স : 39 লিঙ্গ : মহিলা		

196	IEP0960435	ফটো উপলব্ধ
নাম : সুরেশ পাশোয়ান পিতার নাম: দশরথ পাশোয়ান বাড়ির নং : n0137 বয়স : 53 লিঙ্গ : পুরুষ		

197	KJY2948180	ফটো উপলব্ধ
নাম : সুমিত্রা পাশোয়ান স্বামীর নাম: রুদ্র পাশোয়ান বাড়ির নং : n0132 বয়স : 46 লিঙ্গ : মহিলা		

198	IEP2673390	ফটো উপলব্ধ
নাম : অবিনাশ পাঁসওয়ান পিতার নাম: শ্রবণ পাঁসওয়ান বাড়ির নং : স্টড 04032 বয়স : 21 লিঙ্গ : পুরুষ		

199	IEP1459825	ফটো উপলব্ধ
নাম : সুনিতা পাশোয়ান স্বামীর নাম: রাজ পাশোয়ান বাড়ির নং : n0194 বয়স : 33 লিঙ্গ : মহিলা		

200	KJY2482933	ফটো উপলব্ধ
নাম : রাজ পাঁসওয়ান পিতার নাম: দিলীপ কুমার পাঁসওয়ান বাড়ির নং : n0194 বয়স : 43 লিঙ্গ : পুরুষ		

201	KJY3263811	ফটো উপলব্ধ
নাম : মিলন ব্যানার্জী পিতার নাম: ধীরেন্দ্রনাথ ব্যানার্জী বাড়ির নং : N041C বয়স : 51 লিঙ্গ : পুরুষ		

202	WB/38/257/555215	ফটো উপলব্ধ
নাম : রাজেন বাউরী পিতার নাম: পঞ্চানন বাউরী বাড়ির নং : n0034 বয়স : 57 লিঙ্গ : পুরুষ		

203	WB/38/257/555489	ফটো উপলব্ধ
নাম : মদন বাউরী পিতার নাম: শ্যামা বাউরী বাড়ির নং : n0065 বয়স : 59 লিঙ্গ : পুরুষ		

204	WB/38/257/555517	ফটো উপলব্ধ
নাম : শিববালা বাউরী স্বামীর নাম: মদন বাউরী বাড়ির নং : n0065 বয়স : 56 লিঙ্গ : মহিলা		

205	IEP1613595	ফটো উপলব্ধ
নাম : সমীর বাউরী পিতার নাম: মদন বাউরী বাড়ির নং : n0065 বয়স : 34 লিঙ্গ : পুরুষ		

206	IEP1083740	ফটো উপলব্ধ
নাম : মুকেশ বার্নোয়াল পিতার নাম: লক্ষন বার্নোয়াল বাড়ির নং : n0105 বয়স : 42 লিঙ্গ : পুরুষ		

207	IEP1083716	ফটো উপলব্ধ
নাম : বিকাশ বার্নোয়াল পিতার নাম: লক্ষন বার্নোয়াল বাড়ির নং : n0105 বয়স : 41 লিঙ্গ : পুরুষ		

208	IEP1360411	ফটো উপলব্ধ
নাম : সোনি বার্নোয়াল স্বামীর নাম: মুকেশ বার্নোয়াল বাড়ির নং : n0105 বয়স : 37 লিঙ্গ : মহিলা		

209	IEP2169381	ফটো উপলব্ধ
নাম : শাহবাজ শেখ পিতার নাম: হালিম শেখ বাড়ির নং : . বয়স : 25 লিঙ্গ : পুরুষ		

210	KJY2482305	ফটো উপলব্ধ
নাম : ফারজানা বেগম স্বামীর নাম: শরিফ শেখ বাড়ির নং : n0006 বয়স : 44 লিঙ্গ : মহিলা		



211 নাম : আনোয়ারী বেগম স্বামীর নাম: আবদুলরোফ বাড়ির নং : n0004 বয়স : 76 লিঙ্গ : মহিলা	IEP2274157 ফটো উপলব্ধ	212 নাম : নজরুল শেখ পিতার নাম: আব্দুল রোপ শেখ বাড়ির নং : n0004 বয়স : 53 লিঙ্গ : পুরুষ	IEP2007474 ফটো উপলব্ধ	213 নাম : নাজমা খাতুন বেগম স্বামীর নাম: মোসিম আনসারী বাড়ির নং : n0006 বয়স : 33 লিঙ্গ : মহিলা	IEP2274199 ফটো উপলব্ধ
214 নাম : সাব্বা খাতুন স্বামীর নাম: আব্দুল আনসারী বাড়ির নং : n0006 বয়স : 36 লিঙ্গ : মহিলা	IEP1459650 ফটো উপলব্ধ	215 নাম : কুখসার খাতুন পিতার নাম: হানিফ শেখ বাড়ির নং : n0006 বয়স : 29 লিঙ্গ : মহিলা	IEP2465581 ফটো উপলব্ধ	216 নাম : মহঃ সামিউল্লাহ সেখ পিতার নাম: মহঃ সেলিম সেখ বাড়ির নং : না বয়স : 35 লিঙ্গ : পুরুষ	IEP1360395 ফটো উপলব্ধ
217 নাম : নিখাত খাতুন পিতার নাম: মোসিম আনসারী বাড়ির নং : n0006 বয়স : 29 লিঙ্গ : মহিলা	IEP1864180 ফটো উপলব্ধ	218 নাম : নাহিত খাতুন পিতার নাম: সরিফ বাড়ির নং : n0004 বয়স : 28 লিঙ্গ : মহিলা	IEP2007433 ফটো উপলব্ধ	219 নাম : সাবির শেখ পিতার নাম: সামিম শেখ বাড়ির নং : n0006 বয়স : 27 লিঙ্গ : পুরুষ	IEP2092526 ফটো উপলব্ধ
220 নাম : সরিফ শেখ পিতার নাম: আবদুল রউফ শেখ বাড়ির নং : n0004 বয়স : 50 লিঙ্গ : পুরুষ	IEP2516441 ফটো উপলব্ধ	221 নাম : সামিম শেখ পিতার নাম: আব্দুলরোফ শেখ বাড়ির নং : n0006 বয়স : 52 লিঙ্গ : পুরুষ	WB/38/257/555482 ফটো উপলব্ধ	222 নাম : মহঃ শাহবাজ শেখ পিতার নাম: মহঃ সেলিম শেখ বাড়ির নং : n0004 বয়স : 33 লিঙ্গ : পুরুষ	IEP1360379 ফটো উপলব্ধ
223 নাম : সাজমা খাতুন পিতার নাম: সেলিম শেখ বাড়ির নং : n0004 বয়স : 35 লিঙ্গ : মহিলা	IEP1360338 ফটো উপলব্ধ	224 নাম : শ্রীরাম সিং পিতার নাম: শিব শঙ্কর সিং বাড়ির নং : n0004 বয়স : 39 লিঙ্গ : পুরুষ	IEP1598382 ফটো উপলব্ধ	225 নাম : সালমা খাতুন স্বামীর নাম: কালিম শেখ বাড়ির নং : n0004 বয়স : 39 লিঙ্গ : মহিলা	IEP1459809 ফটো উপলব্ধ
226 নাম : কালিম খাতুন পিতার নাম: মুরতুজা শেখ বাড়ির নং : n0004 বয়স : 31 লিঙ্গ : পুরুষ	IEP1459668 ফটো উপলব্ধ	227 নাম : সামিমা স্বামীর নাম: হালিম বাড়ির নং : n0004 বয়স : 54 লিঙ্গ : মহিলা	KJY2213338 ফটো উপলব্ধ	228 নাম : সাকিলা বেগম স্বামীর নাম: সলিম বাড়ির নং : n0004 বয়স : 55 লিঙ্গ : মহিলা	WB/38/257/555301 ফটো উপলব্ধ
229 নাম : নাজরা খাতুন পিতার নাম: হালিম শেখ বাড়ির নং : n0004 বয়স : 34 লিঙ্গ : মহিলা	IEP1227776 ফটো উপলব্ধ	230 নাম : হালিম শেখ পিতার নাম: মুরতুজা শেখ বাড়ির নং : n0004 বয়স : 56 লিঙ্গ : পুরুষ	KJY2213346 ফটো উপলব্ধ	231 নাম : সলিম শেখ পিতার নাম: আবদুলরোফ শেখ বাড়ির নং : n0004 বয়স : 63 লিঙ্গ : পুরুষ	IEP2274140 ফটো উপলব্ধ
232 নাম : হীনা খাতুন স্বামীর নাম: আমিনা শেখ বাড়ির নং : n0006 বয়স : 39 লিঙ্গ : মহিলা	IEP1598242 ফটো উপলব্ধ	233 নাম : সামা খাতুন পিতার নাম: মহঃ হানিফ বাড়ির নং : n0006 বয়স : 32 লিঙ্গ : মহিলা	IEP1468990 ফটো উপলব্ধ	234 নাম : বিরেন্দ্র ভূইয়া পিতার নাম: অম্বিকা ভূইয়া বাড়ির নং : n0202 বয়স : 45 লিঙ্গ : পুরুষ	KJY2483097 ফটো উপলব্ধ
235 নাম : বিসবজীত কুমার ভূইয়া পিতার নাম: বীরেন্দ্র ভূইয়া বাড়ির নং : মনোহারচক বয়স : 23 লিঙ্গ : পুরুষ	IEP2694610 ফটো উপলব্ধ	236 নাম : গীতা ভূইয়া স্বামীর নাম: নন্দ ভূইয়া বাড়ির নং : n0040 বয়স : 51 লিঙ্গ : মহিলা	WB/38/257/555432 ফটো উপলব্ধ	237 নাম : কিসন ভূইয়া পিতার নাম: নন্দ কিশোর ভূইয়া বাড়ির নং : N0072 বয়স : 29 লিঙ্গ : পুরুষ	IEP2007318 ফটো উপলব্ধ
238 নাম : অনুপম মুখার্জী পিতার নাম: দুর্গাদাস মুখার্জী বাড়ির নং : n0093 বয়স : 54 লিঙ্গ : পুরুষ	WB/38/257/555537 ফটো উপলব্ধ	239 নাম : কৃষ্ণা মুখার্জী স্বামীর নাম: অনুপম মুখার্জী বাড়ির নং : n0093 বয়স : 47 লিঙ্গ : মহিলা	IEP1864255 ফটো উপলব্ধ	240 নাম : কল্পনা মুখার্জী স্বামীর নাম: দুর্গাদাস মুখার্জী বাড়ির নং : n0093 বয়স : 70 লিঙ্গ : মহিলা	KJY0839431 ফটো উপলব্ধ

241 নাম : আবদুল মজিদ পিতার নাম : আবদুল হামিদ বাড়ির নং : n0177 বয়স : 62 লিঙ্গ : পুরুষ	IEP2595817 ফটো উপলব্ধ	242 নাম : সৈফুন নিসা স্বামীর নাম : আবদুল মজিদ বাড়ির নং : n0177 বয়স : 51 লিঙ্গ : মহিলা	KJY3225539 ফটো উপলব্ধ	243 নাম : স্বপন কুমার মণ্ডল পিতার নাম : মদনচন্দ্র মণ্ডল বাড়ির নং : n0007 বয়স : 62 লিঙ্গ : পুরুষ	WB/38/257/561452 ফটো উপলব্ধ
244 নাম : শ্রীমতী লক্ষী মণ্ডল স্বামীর নাম : স্বপন মণ্ডল বাড়ির নং : n0007 বয়স : 55 লিঙ্গ : মহিলা	KJY2214161 ফটো উপলব্ধ	245 নাম : সৌরভ মণ্ডল পিতার নাম : স্বপন মণ্ডল বাড়ির নং : n0007 বয়স : 33 লিঙ্গ : পুরুষ	IEP1459767 ফটো উপলব্ধ	246 নাম : সুদেষ্কা মণ্ডল পিতার নাম : স্বপন মণ্ডল বাড়ির নং : n0007 বয়স : 28 লিঙ্গ : মহিলা	IEP2007219 ফটো উপলব্ধ
247 নাম : বাসন্তী মণ্ডল স্বামীর নাম : তারক মণ্ডল বাড়ির নং : n0299 বয়স : 35 লিঙ্গ : মহিলা	IEP2092583 ফটো উপলব্ধ	248 নাম : মুকেশ প্রসাদ পিতার নাম : মহেশ প্রসাদ বাড়ির নং : এন0299 বয়স : 26 লিঙ্গ : পুরুষ	IEP2465664 ফটো উপলব্ধ	249 নাম : বর্ণালী মণ্ডল পিতার নাম : রাজেন মণ্ডল বাড়ির নং : এন0176 বয়স : 25 লিঙ্গ : মহিলা	IEP2465599 ফটো উপলব্ধ
250 নাম : তাপস মণ্ডল পিতার নাম : সাধন মণ্ডল বাড়ির নং : বয়স : 37 লিঙ্গ : পুরুষ	IEP2237741 ফটো উপলব্ধ	251 নাম : নারায়ন মণ্ডল পিতার নাম : হরিপদ মণ্ডল বাড়ির নং : n0112 বয়স : 56 লিঙ্গ : পুরুষ	WB/38/257/555117 ফটো উপলব্ধ	252 নাম : সাধন মণ্ডল পিতার নাম : রাঘব মণ্ডল বাড়ির নং : n0176 বয়স : 71 লিঙ্গ : পুরুষ	WB/38/257/555518 ফটো উপলব্ধ
253 নাম : রবিলোচন মণ্ডল পিতার নাম : সাধন মণ্ডল বাড়ির নং : n0176 বয়স : 34 লিঙ্গ : পুরুষ	IEP1228030 ফটো উপলব্ধ	254 নাম : তারক মণ্ডল পিতার নাম : মাধব মণ্ডল বাড়ির নং : n0176 বয়স : 41 লিঙ্গ : পুরুষ	KJY3225497 ফটো উপলব্ধ	255 নাম : মমতা মণ্ডল স্বামীর নাম : মাধব মণ্ডল বাড়ির নং : n0176 বয়স : 60 লিঙ্গ : মহিলা	WB/38/257/555630 ফটো উপলব্ধ
256 নাম : লক্ষী রানি মণ্ডল পিতার নাম : সাধন মণ্ডল বাড়ির নং : n0176 বয়স : 66 লিঙ্গ : মহিলা	IEP2007227 ফটো উপলব্ধ	257 নাম : রুমা রানি মণ্ডল স্বামীর নাম : তাপস মণ্ডল বাড়ির নং : n0176 বয়স : 28 লিঙ্গ : মহিলা	IEP2007235 ফটো উপলব্ধ	258 নাম : সনু শেখ পিতার নাম : শেখ মুস্তাফা বাড়ির নং : n0005 বয়স : 34 লিঙ্গ : পুরুষ	IEP2092559 ফটো উপলব্ধ
259 নাম : মহ ইসরার শেখ পিতার নাম : মহ মুস্তাক শেখ বাড়ির নং : n0005 বয়স : 44 লিঙ্গ : পুরুষ	KJY2948537 ফটো উপলব্ধ	Q 260 নাম : আসিষ মাজি পিতার নাম : প্রভাস মাজি বাড়ির নং : বয়স : 33 লিঙ্গ : পুরুষ	IEP1598317 ফটো উপলব্ধ	261 নাম : পূর্ণিমা মাজি স্বামীর নাম : প্রভাস মাজি বাড়ির নং : n0181 বয়স : 53 লিঙ্গ : মহিলা	KJY2483170 ফটো উপলব্ধ
262 নাম : নগিয়া মাহতো স্বামীর নাম : বিহারী মাহতো বাড়ির নং : এন0235 বয়স : 70 লিঙ্গ : মহিলা	IEP2465532 ফটো উপলব্ধ	263 নাম : সাইলা খাতুন পিতার নাম : সরিফ সেখ বাড়ির নং : এন0235 বয়স : 26 লিঙ্গ : মহিলা	IEP2465540 ফটো উপলব্ধ	264 নাম : জ্যোতি কুমারী শর্মা স্বামীর নাম : অভ্যেক কুমার শর্মা বাড়ির নং : এন0235 বয়স : 28 লিঙ্গ : মহিলা	IEP2465649 ফটো উপলব্ধ
265 নাম : মোহাম্মদ সাবির আনসারি মায়ের নাম : সলমুন আনসারি বাড়ির নং : না বয়স : 22 লিঙ্গ : পুরুষ	IEP2623312 ফটো উপলব্ধ	266 নাম : রাজেন্দ্র মাহতো পিতার নাম : বিহারী মাহতো বাড়ির নং : n0101 বয়স : 50 লিঙ্গ : পুরুষ	KJY2483204 ফটো উপলব্ধ	267 নাম : মালা দেবী স্বামীর নাম : রাজেন্দ্র মাহতো বাড়ির নং : n0101 বয়স : 37 লিঙ্গ : মহিলা	IEP2007490 ফটো উপলব্ধ
268 নাম : মাজকুরা বেগম স্বামীর নাম : মহ সইফুল মিয়া বাড়ির নং : n0045 বয়স : 43 লিঙ্গ : মহিলা	KJY2482297 ফটো উপলব্ধ	269 নাম : আফরুল ইসলাম শেখ পিতার নাম : মোহাম্মদ সাইফুল মিয়া বাড়ির নং : ডিপিএস কলোনী বয়স : 22 লিঙ্গ : পুরুষ	IEP2585925 ফটো উপলব্ধ	270 নাম : মহ সইফুল মিয়া পিতার নাম : শেখ রেজাক বাড়ির নং : n0045 বয়স : 43 লিঙ্গ : পুরুষ	IEP2665693 ফটো উপলব্ধ

271	WB/38/257/555202	ফটো উপলব্ধ	272	IEP1767979	ফটো উপলব্ধ	273	KJY2214310	ফটো উপলব্ধ
নাম : আভা মিশ্র স্বামীর নাম: বসন্ত মিশ্র বাড়ির নং : n0089 বয়স : 63 লিঙ্গ : মহিলা			নাম : রুচি মিশ্র স্বামীর নাম: প্রমাদ মিশ্র বাড়ির নং : n0089 বয়স : 33 লিঙ্গ : মহিলা			নাম : মনীয় মিশ্র পিতার নাম: বসন্ত মিশ্র বাড়ির নং : n0089 বয়স : 42 লিঙ্গ : পুরুষ		
274	KJY2214302	ফটো উপলব্ধ	Q 275	IEP1767961	ফটো উপলব্ধ	Q 276	KJY2948313	ফটো উপলব্ধ
নাম : প্রমোদ মিশ্র পিতার নাম: বসন্ত মিশ্র বাড়ির নং : n0089 বয়স : 44 লিঙ্গ : পুরুষ			নাম : নিতু মিশ্র স্বামীর নাম: রাজেশ মিশ্র বাড়ির নং : বয়স : 34 লিঙ্গ : মহিলা			নাম : রাজেশ মিশ্র পিতার নাম: বসন্ত মিশ্র বাড়ির নং : বয়স : 47 লিঙ্গ : পুরুষ		
277	IEP1864347	ফটো উপলব্ধ	278	IEP1883495	ফটো উপলব্ধ	279	KJY3225513	ফটো উপলব্ধ
নাম : পাঞ্জু যাদব পিতার নাম: মতিলাল যাদব বাড়ির নং : n0074 বয়স : 41 লিঙ্গ : পুরুষ			নাম : কমলদেব যাদব পিতার নাম: বাবু যাদব বাড়ির নং : n0289 বয়স : 47 লিঙ্গ : পুরুষ			নাম : রামশীস যাদব পিতার নাম: সরজু যাদব বাড়ির নং : সোডেপুর 9/10 নং কোলিএরী বয়স : 69 লিঙ্গ : পুরুষ		
280	IEP1598358	ফটো উপলব্ধ	281	IEP1733211	ফটো উপলব্ধ	282	KJY3225554	ফটো উপলব্ধ
নাম : মিঠুন যাদব পিতার নাম: ভূনেশ্বর যাদব বাড়ির নং : n0138 বয়স : 32 লিঙ্গ : পুরুষ			নাম : রেখা কুমারী যাদব পিতার নাম: ভূনেশ্বর যাদব বাড়ির নং : n0138 বয়স : 30 লিঙ্গ : মহিলা			নাম : সঞ্জয় কুমার যাদব পিতার নাম: কালিচরন যাদব বাড়ির নং : n0254 বয়স : 39 লিঙ্গ : পুরুষ		
283	IEP1864354	ফটো উপলব্ধ	284	IEP1459833	ফটো উপলব্ধ	285	IEP2502326	ফটো উপলব্ধ
নাম : গুডু যাদব পিতার নাম: মতিলাল যাদব বাড়ির নং : n0074 বয়স : 36 লিঙ্গ : পুরুষ			নাম : সঞ্জয় যাদব পিতার নাম: ভূনেশ্বর যাদব বাড়ির নং : n0138 বয়স : 33 লিঙ্গ : পুরুষ			নাম : কেলী যাদব স্বামীর নাম: ভূনেশ্বর যাদব বাড়ির নং : n0138 বয়স : 71 লিঙ্গ : মহিলা		
286	IEP2578193	ফটো উপলব্ধ	287	IEP1864131	ফটো উপলব্ধ	288	IEP1883487	ফটো উপলব্ধ
নাম : নিশা যাদব পিতার নাম: কমলদেব যাদব বাড়ির নং : দঙ্গ বয়স : 23 লিঙ্গ : মহিলা			নাম : সরীতা দেবী স্বামীর নাম: লালবাবু যাদব বাড়ির নং : n0072 বয়স : 32 লিঙ্গ : মহিলা			নাম : ববিতা দেবী স্বামীর নাম: কমল দেব যাদব বাড়ির নং : n0072 বয়স : 43 লিঙ্গ : মহিলা		
289	WB/38/257/555325	ফটো উপলব্ধ	290	IEP1883529	ফটো উপলব্ধ	291	KJY1364769	ফটো উপলব্ধ
নাম : মন্ডিকা যাদব পিতার নাম: সরযু যাদব বাড়ির নং : n0073 বয়স : 61 লিঙ্গ : পুরুষ			নাম : সরিতা মাহাত পিতার নাম: বিষ্ণুধারী মাহাত বাড়ির নং : n0055 বয়স : 37 লিঙ্গ : মহিলা			নাম : কুসুমবতি রায় স্বামীর নাম: রাজেন্দর রায় বাড়ির নং : n0055 বয়স : 57 লিঙ্গ : মহিলা		
292	IEP1227933	ফটো উপলব্ধ	293	WB/38/257/555082	ফটো উপলব্ধ	294	KJY2214443	ফটো উপলব্ধ
নাম : দীনেশ যাদব পিতার নাম: গৌতম যাদব বাড়ির নং : n0055 বয়স : 36 লিঙ্গ : পুরুষ			নাম : চন্দ্রদেব যাদব পিতার নাম: রামেশ্বর যাদব বাড়ির নং : n0069 বয়স : 77 লিঙ্গ : পুরুষ			নাম : লালবাবু যাদব পিতার নাম: সত্যদেও যাদব বাড়ির নং : n0072 বয়স : 44 লিঙ্গ : পুরুষ		
295	KJY2948347	ফটো উপলব্ধ	296	IEP1864339	ফটো উপলব্ধ	297	WB/38/257/555398	ফটো উপলব্ধ
নাম : উর্মিলা যাদব স্বামীর নাম: মন্ডিকা যাদব বাড়ির নং : n0073 বয়স : 56 লিঙ্গ : মহিলা			নাম : সুনিলা কু যাদব পিতার নাম: মন্ডরিকা যাদব বাড়ির নং : n0073 বয়স : 30 লিঙ্গ : পুরুষ			নাম : মোতিলাল যাদব পিতার নাম: মানা যাদব বাড়ির নং : n0074 বয়স : 63 লিঙ্গ : পুরুষ		
298	WB/38/257/555396	ফটো উপলব্ধ	299	IEP2679876	ফটো উপলব্ধ	300	IEP2679900	ফটো উপলব্ধ
নাম : দীপকারিয়া যাদব স্বামীর নাম: মোতিলাল যাদব বাড়ির নং : n0074 বয়স : 58 লিঙ্গ : মহিলা			নাম : আঞ্জু যাদব পিতার নাম: মোতিলাল যাদব বাড়ির নং : দঙ্গ কলোনী বয়স : 23 লিঙ্গ : পুরুষ			নাম : পুতুল কুমারী যাদব পিতার নাম: মোতিলাল যাদব বাড়ির নং : চিনাকুরি বয়স : 23 লিঙ্গ : মহিলা		



বিধানসভা নির্বাচনক্ষেত্রের নং, নাম : 282-কুলটি
ভাগ নং, নাম : 1-সোদপুর কলোনী লাইনপাড়া

301 নাম : ববংটী যাদব স্বামীর নাম: সুরেন্দ্র যাদব বাড়ির নং : না বয়স : 34 লিঙ্গ : মহিলা	IEP2576429 ফটো উপলব্ধ	302 নাম : সুখেন্দু কুমার গাঁতাইত পিতার নাম: রবীন্দ্র নাথ গাঁতাইত বাড়ির নং : n0055 বয়স : 61 লিঙ্গ : পুরুষ	IEP2317717 ফটো উপলব্ধ	303 নাম : আশা যাদব পিতার নাম: কমল দেব যাদব বাড়ির নং : বয়স : 25 লিঙ্গ : মহিলা	IEP2169423 ফটো উপলব্ধ
304 নাম : বরনা রুইদাস স্বামীর নাম: ভুপেন রুইদাস বাড়ির নং : 17 বয়স : 42 লিঙ্গ : মহিলা	GDV1560341 ফটো উপলব্ধ	305 নাম : পিন্টু রজক পিতার নাম: শিবশঙ্কর রজক বাড়ির নং : n0188 বয়স : 43 লিঙ্গ : পুরুষ	KJY2948396 ফটো উপলব্ধ	306 নাম : সুরেন্দ্র রজক পিতার নাম: যোধন রজক বাড়ির নং : n0075 বয়স : 56 লিঙ্গ : পুরুষ	IEP2732006 ফটো উপলব্ধ
307 নাম : রীনা রজক স্বামীর নাম: সুরেন্দ্র রজক বাড়ির নং : n0075 বয়স : 51 লিঙ্গ : মহিলা	WB/38/257/555450 ফটো উপলব্ধ	308 নাম : রঞ্জন রজক পিতার নাম: সুরেন্দ্র রজক বাড়ির নং : সোদপুর কলোনী বয়স : 22 লিঙ্গ : পুরুষ	IEP2726560 ফটো উপলব্ধ	309 নাম : নীতু রজক স্বামীর নাম: সন্তোষ রজক বাড়ির নং : n0020 বয়স : 42 লিঙ্গ : মহিলা	IEP1083609 ফটো উপলব্ধ
310 নাম : দীনেশ রজক পিতার নাম: শিবশঙ্কর রজক বাড়ির নং : n0020 বয়স : 45 লিঙ্গ : পুরুষ	IEP1360098 ফটো উপলব্ধ	311 নাম : সন্তোষ রজক পিতার নাম: শিব শঙ্কর রজক বাড়ির নং : n0020 বয়স : 44 লিঙ্গ : পুরুষ	IEP1083617 ফটো উপলব্ধ	Q 312 নাম : হলিকা রজক স্বামীর নাম: দীনেশ রজক বাড়ির নং : বয়স : 41 লিঙ্গ : মহিলা	IEP1864313 ফটো উপলব্ধ
313 নাম : রোহিত রজক পিতার নাম: গোপী নাথ রজক বাড়ির নং : দ.পি.এস.সি কলোনী চাইনাকুরি বয়স : 32 লিঙ্গ : পুরুষ	IEP1598366 ফটো উপলব্ধ	314 নাম : পুর্নিমা রজক স্বামীর নাম: গোপীনাথ রজক বাড়ির নং : n0020 বয়স : 57 লিঙ্গ : মহিলা	WB/38/257/55536 ফটো উপলব্ধ	315 নাম : গোপীনাথ রজক পিতার নাম: বদরী রজক বাড়ির নং : n0020 বয়স : 57 লিঙ্গ : পুরুষ	IEP2742500 ফটো উপলব্ধ
316 নাম : কার্তিক রজক পিতার নাম: গোপীনাথ রজক বাড়ির নং : n0308 বয়স : 29 লিঙ্গ : পুরুষ	IEP2101053 ফটো উপলব্ধ	317 নাম : সন্তোষ কুমার রাউত পিতার নাম: শিবশঙ্কর রাউত বাড়ির নং : n0042 বয়স : 51 লিঙ্গ : পুরুষ	KJY1365659 ফটো উপলব্ধ	318 নাম : মিনা রাউত স্বামীর নাম: সন্তোষ কুমার রাউত বাড়ির নং : n0042 বয়স : 48 লিঙ্গ : মহিলা	KJY1365667 ফটো উপলব্ধ
319 নাম : প্রীতি রৌথ পিতার নাম: সন্তোষ কুমার রৌথ বাড়ির নং : ডী.পী.এস কলোনী বয়স : 22 লিঙ্গ : মহিলা	IEP2642171 ফটো উপলব্ধ	320 নাম : কে নরসিং রাও পিতার নাম: কে সজ্জা রাও বাড়ির নং : n0209 বয়স : 56 লিঙ্গ : পুরুষ	IEP2465706 ফটো উপলব্ধ	321 নাম : প্রতি রাম স্বামীর নাম: মনোজ কুমার রাম বাড়ির নং : n0244 বয়স : 33 লিঙ্গ : মহিলা	IEP2007284 ফটো উপলব্ধ
322 নাম : মণি কুমার রাম পিতার নাম: সহদেব রাম বাড়ির নং : ব্রাহ্মনগর বয়স : 32 লিঙ্গ : পুরুষ	KJY2819233 ফটো উপলব্ধ	Q 323 নাম : কে জানভি রাও পিতার নাম: কা নরসিং রাও বাড়ির নং : এন0209 বয়স : 24 লিঙ্গ : মহিলা	IEP2465524 ফটো উপলব্ধ	Q 324 নাম : কে পল্লবী রাউ পিতার নাম: কে নরসিং রাউ বাড়ির নং : এন00পি-243 বয়স : 21 লিঙ্গ : মহিলা	IEP2697373 ফটো উপলব্ধ
325 নাম : বিজয়বাহাদুর রাম পিতার নাম: জগদেব রাম বাড়ির নং : n0131 বয়স : 53 লিঙ্গ : পুরুষ	KJY2214526 ফটো উপলব্ধ	326 নাম : শশীকিরণ দেবী স্বামীর নাম: বিজয় বাহাদুর রাম বাড়ির নং : n0131 বয়স : 45 লিঙ্গ : মহিলা	KJY2214534 ফটো উপলব্ধ	327 নাম : কৃতী কুমারী পিতার নাম: বিজয় বাহাদুর রাম বাড়ির নং : এন0131 বয়স : 23 লিঙ্গ : মহিলা	IEP2465607 ফটো উপলব্ধ
328 নাম : সোনি কুমারী পিতার নাম: বিজয় কুমার রাম বাড়ির নং : এন0131 বয়স : 25 লিঙ্গ : মহিলা	IEP2465615 ফটো উপলব্ধ	329 নাম : রবি কুমার রাম পিতার নাম: সহদেব রাম বাড়ির নং : এন0178 বয়স : 33 লিঙ্গ : পুরুষ	IEP1598291 ফটো উপলব্ধ	330 নাম : সংযুক্তা রাম স্বামীর নাম: জগজীবন রাম বাড়ির নং : এন0144 বয়স : 62 লিঙ্গ : মহিলা	WB/38/257/555206 ফটো উপলব্ধ

331	IEP2007359	নাম : বিদুর রায় পিতার নাম : বিশাল রায় বাড়ির নং : n0047 বয়স : 30 লিঙ্গ : পুরুষ	ফটো উপলব্ধ	332	IEP2007367	নাম : রিতা রায় স্বামীর নাম : শঙ্কু রায় বাড়ির নং : n0047 বয়স : 30 লিঙ্গ : মহিলা	ফটো উপলব্ধ	333	IEP2007326	নাম : রিতা রায় স্বামীর নাম : বীরেন্দ্র রায় বাড়ির নং : n0047 বয়স : 30 লিঙ্গ : মহিলা	ফটো উপলব্ধ
334	IEP2007334	নাম : কেলাস রায় পিতার নাম : ভুলাল রায় বাড়ির নং : n0047 বয়স : 36 লিঙ্গ : পুরুষ	ফটো উপলব্ধ	335	IEP2007342	নাম : লাজমী দেবী স্বামীর নাম : কেলাস রায় বাড়ির নং : n0047 বয়স : 36 লিঙ্গ : মহিলা	ফটো উপলব্ধ	336	IEP2105666	নাম : প্রদমন রায় পিতার নাম : রাজেন্দ্র রায় বাড়ির নং : n0311 বয়স : 27 লিঙ্গ : পুরুষ	ফটো উপলব্ধ
337	IEP2105674	নাম : অমন কান্ত রায় পিতার নাম : জীতেন্দ্র রায় বাড়ির নং : n0312 বয়স : 26 লিঙ্গ : পুরুষ	ফটো উপলব্ধ	338	IEP2105690	নাম : মনিকা রায় পিতার নাম : দ্বারীকা রায় বাড়ির নং : n0314 বয়স : 26 লিঙ্গ : মহিলা	ফটো উপলব্ধ	339	IEP2169407	নাম : হিমাংশু রায় পিতার নাম : বীরেন্দ্র কুমার রায় বাড়ির নং : বয়স : 29 লিঙ্গ : পুরুষ	ফটো উপলব্ধ
340	WB/38/257/555522	নাম : দেয়রকা রায় পিতার নাম : ধরনাথ রায় বাড়ির নং : n0061 বয়স : 53 লিঙ্গ : পুরুষ	ফটো উপলব্ধ	341	BCQ4533626	নাম : আশিষ বরন রায় পিতার নাম : সুবীর রঞ্জন রায় বাড়ির নং : n0265 বয়স : 59 লিঙ্গ : পুরুষ	ফটো উপলব্ধ	342	IEP2218436	নাম : রিয়া রায় পিতার নাম : নগেন্দ্র রায় বাড়ির নং : বয়স : 25 লিঙ্গ : মহিলা	ফটো উপলব্ধ
343	IEP2623353	নাম : গুড়িয়া আনসারি মায়ের নাম : সলমুন আনসারি বাড়ির নং : না বয়স : 24 লিঙ্গ : মহিলা	ফটো উপলব্ধ	344	IEP2587715	নাম : সন্ধ্যা কুমারী রয় পিতার নাম : ব্রিজ কিশোর রয় বাড়ির নং : এন/এ বয়স : 22 লিঙ্গ : মহিলা	ফটো উপলব্ধ	345	WB/38/257/555270	নাম : নন্দলাল রায় পিতার নাম : মহেন্দ্র রায় বাড়ির নং : n0032 বয়স : 72 লিঙ্গ : পুরুষ	ফটো উপলব্ধ
346	IEP1227867	নাম : রাজেন্দ্র রায় পিতার নাম : নন্দলাল রায় বাড়ির নং : n0032 বয়স : 36 লিঙ্গ : পুরুষ	ফটো উপলব্ধ	347	WB/38/257/555350	নাম : সঞ্জয়কুমার রায় পিতার নাম : রামবিলাস রায় বাড়ির নং : n0058 বয়স : 50 লিঙ্গ : পুরুষ	ফটো উপলব্ধ	348	WB/38/257/555011	নাম : শান্তি রায় স্বামীর নাম : দেয়ারকা রায় বাড়ির নং : n0061 বয়স : 51 লিঙ্গ : মহিলা	ফটো উপলব্ধ
349	WB/38/257/555168	নাম : শিবকলি রায় স্বামীর নাম : পরমেশ্বর রায় বাড়ির নং : n0090 বয়স : 81 লিঙ্গ : মহিলা	ফটো উপলব্ধ	350	KJY1302058	নাম : বীরেন্দ্র কুমার রায় পিতার নাম : পরমেশ্বর রায় বাড়ির নং : n0090 বয়স : 60 লিঙ্গ : পুরুষ	ফটো উপলব্ধ	351	KJY1302066	নাম : কমলা রায় স্বামীর নাম : বীরেন্দ্র কুমার রায় বাড়ির নং : n0090 বয়স : 60 লিঙ্গ : মহিলা	ফটো উপলব্ধ
352	IEP1598259	নাম : উপহার রায় পিতার নাম : আশিষ বরন রায় বাড়ির নং : n0256 বয়স : 32 লিঙ্গ : পুরুষ	ফটো উপলব্ধ	353	KJY3225661	নাম : অনিতা দেবী স্বামীর নাম : শ্রী নগেন্দ্র রায় বাড়ির নং : n0104 বয়স : 46 লিঙ্গ : মহিলা	ফটো উপলব্ধ	354	KJY1366533	নাম : নগেন্দ্র রায় পিতার নাম : শ্রী নারায়ন রায় বাড়ির নং : n0104 বয়স : 49 লিঙ্গ : পুরুষ	ফটো উপলব্ধ
355	IEP1598275	নাম : রবি কান্ত রায় পিতার নাম : জীতেন্দ্র রায় বাড়ির নং : n0104 বয়স : 32 লিঙ্গ : পুরুষ	ফটো উপলব্ধ	356	KJY2483501	নাম : উর্মিলা রায় স্বামীর নাম : জীতেন্দ্র রায় বাড়ির নং : n0104 বয়স : 52 লিঙ্গ : মহিলা	ফটো উপলব্ধ	357	IEP1767946	নাম : প্রিয়াঙ্কা রায় পিতার নাম : রাজেন্দ্র রায় বাড়ির নং : n0103 বয়স : 30 লিঙ্গ : মহিলা	ফটো উপলব্ধ
358	WB/38/257/555585	নাম : রাজেন্দ্র রায় পিতার নাম : মহাবীর রায় বাড়ির নং : n0103 বয়স : 61 লিঙ্গ : পুরুষ	ফটো উপলব্ধ	359	KJY2483535	নাম : শঙ্কু রায় পিতার নাম : ভুলান রায় বাড়ির নং : n0091 বয়স : 43 লিঙ্গ : পুরুষ	ফটো উপলব্ধ	360	IEP0961912	নাম : শিবাজী রায় পিতার নাম : ভুলান রায় বাড়ির নং : n0091 বয়স : 44 লিঙ্গ : পুরুষ	ফটো উপলব্ধ

361	WB/38/257/555378	ফটো উপলব্ধ	362	WB/38/257/555423	ফটো উপলব্ধ	363	WB/38/257/555574	ফটো উপলব্ধ
নাম : সুরেন্দ্র রায় পিতার নাম: পরমেশ্বর রায় বাড়ির নং : n0090 বয়স : 53 লিঙ্গ : পুরুষ			নাম : রীতা দেবী স্বামীর নাম: ব্রীজকিশোর রায় বাড়ির নং : n0102 বয়স : 52 লিঙ্গ : মহিলা			নাম : জিতেন্দ্র রায় পিতার নাম: নারায়ণ রায় বাড়ির নং : n0104 বয়স : 56 লিঙ্গ : পুরুষ		
Q 364	IEP2007532	ফটো উপলব্ধ	365	KJY2483519	ফটো উপলব্ধ	366	KJY2214690	ফটো উপলব্ধ
নাম : গুড়িয়া যাদব স্বামীর নাম: সঞ্জয় কুমার যাদব বাড়ির নং : বয়স : 31 লিঙ্গ : মহিলা			নাম : ব্রীজকিশোর রায় পিতার নাম: ধর্মনাথ রায় বাড়ির নং : n0102 বয়স : 52 লিঙ্গ : পুরুষ			নাম : সুনিতা রায় স্বামীর নাম: সঞ্জয় কুমার রায় বাড়ির নং : n0058 বয়স : 47 লিঙ্গ : মহিলা		
367	IEP2623395	ফটো উপলব্ধ	368	IEP2608347	ফটো উপলব্ধ	369	IEP2663698	ফটো উপলব্ধ
নাম : শ্রীআশ্ব রয় পিতার নাম: বীরেন্দ্র কুমার রয় বাড়ির নং : না বয়স : 22 লিঙ্গ : পুরুষ			নাম : অনীতা পোতার স্বামীর নাম: ঐ্যোপনন্দর পোদার বাড়ির নং : 61 বয়স : 30 লিঙ্গ : মহিলা			নাম : রৌনক গুপ্তা পিতার নাম: রমেশ গুপ্তা বাড়ির নং : নীল বয়স : 22 লিঙ্গ : পুরুষ		
370	IEP2465631	ফটো উপলব্ধ	371	IEP2380947	ফটো উপলব্ধ	372	KJY2483584	ফটো উপলব্ধ
নাম : সবিতা রায় পিতার নাম: রাজেন্দ্র রায় বাড়ির নং : এন0103 বয়স : 24 লিঙ্গ : মহিলা			নাম : পূজা চৌধুরী পিতার নাম: পৌতম চৌধুরী বাড়ির নং : N0103 বয়স : 25 লিঙ্গ : মহিলা			নাম : বীরেন্দ্র কুমার রায় পিতার নাম: রামকৃষ্ণ রায় বাড়ির নং : n0117 বয়স : 45 লিঙ্গ : পুরুষ		
373	IEP2380111	ফটো উপলব্ধ	374	BCQ4533634	ফটো উপলব্ধ	375	KJY2291094	ফটো উপলব্ধ
নাম : সরোজিনী মিশ্র স্বামীর নাম: পবন কুমার মিশ্র বাড়ির নং : N0061 বয়স : 29 লিঙ্গ : মহিলা			নাম : রাখি রায় স্বামীর নাম: আশিষ বরন রায় বাড়ির নং : n0266 বয়স : 54 লিঙ্গ : মহিলা			নাম : সুশেন্দ্র রায় পিতার নাম: চিত্তরঞ্জন রায় বাড়ির নং : বয়স : 58 লিঙ্গ : পুরুষ		
376	IEP1864214	ফটো উপলব্ধ	377	IEP2238376	ফটো উপলব্ধ	378	KJY2485563	ফটো উপলব্ধ
নাম : পূজা রায় পিতার নাম: ব্রীজকিশোর রায় বাড়ির নং : n0102 বয়স : 29 লিঙ্গ : পুরুষ			নাম : মধু রৌথ পিতার নাম: সন্তোষ রৌথ বাড়ির নং : ওল্ড কলোনী বয়স : 27 লিঙ্গ : মহিলা			নাম : দেবব্রত লায়েক পিতার নাম: পুরুষোত্তম লায়েক বাড়ির নং : n0096 বয়স : 39 লিঙ্গ : পুরুষ		
379	WB/38/257/555176	ফটো উপলব্ধ	380	IEP1864230	ফটো উপলব্ধ	381	KJY2214807	ফটো উপলব্ধ
নাম : রামেশ্বর প্রসাদ শর্মা পিতার নাম: শিউমনী শর্মা বাড়ির নং : n0087 বয়স : 69 লিঙ্গ : পুরুষ			নাম : সবিতা শর্মা স্বামীর নাম: আন্তোষ শর্মা বাড়ির নং : n0076 বয়স : 43 লিঙ্গ : মহিলা			নাম : আন্তোষ শর্মা পিতার নাম: ধরীক্ষন শর্মা বাড়ির নং : n0076 বয়স : 49 লিঙ্গ : পুরুষ		
382	WB/38/257/555235	ফটো উপলব্ধ	383	WB/38/257/555177	ফটো উপলব্ধ	384	KJY3225463	ফটো উপলব্ধ
নাম : অজয় শর্মা পিতার নাম: ধাইকিনন শর্মা বাড়ির নং : n0076 বয়স : 51 লিঙ্গ : পুরুষ			নাম : মালতী দেবী শর্মা স্বামীর নাম: রামেশ্বর প্রসাদ শর্মা বাড়ির নং : n0087 বয়স : 65 লিঙ্গ : মহিলা			নাম : অভিশেক কুমার শর্মা পিতার নাম: রামেশ্বর প্রসাদ শর্মা বাড়ির নং : n0087 বয়স : 38 লিঙ্গ : পুরুষ		
385	IEP1083591	ফটো উপলব্ধ	386	IEP1360106	ফটো উপলব্ধ	387	WB/38/257/555156	ফটো উপলব্ধ
নাম : অভিনাশ কুমার শর্মা পিতার নাম: রামেশ্বর প্রসাদ শর্মা বাড়ির নং : n0087 বয়স : 36 লিঙ্গ : পুরুষ			নাম : নরেশ্বর শর্মা পিতার নাম: শিউমনী শর্মা বাড়ির নং : n0087 বয়স : 69 লিঙ্গ : পুরুষ			নাম : কপিলদেও শর্মা পিতার নাম: সরয় শর্মা বাড়ির নং : n0115 বয়স : 62 লিঙ্গ : পুরুষ		
388	IEP2381721	ফটো উপলব্ধ	389	IEP2007557	ফটো উপলব্ধ	390	KJY2483709	ফটো উপলব্ধ
নাম : গুড়িয়া শর্মা স্বামীর নাম: চন্দন শর্মা বাড়ির নং : N0115 বয়স : 30 লিঙ্গ : মহিলা			নাম : পুনম শর্মা স্বামীর নাম: ধনঞ্জয় শর্মা বাড়ির নং : n0076 বয়স : 39 লিঙ্গ : মহিলা			নাম : অনিল কুমার শর্মা পিতার নাম: নির্মল শর্মা বাড়ির নং : n0207 বয়স : 40 লিঙ্গ : পুরুষ		

391 নাম : ধনঞ্জয় শর্মা পিতার নাম : ধারাকিষন শর্মা বাড়ির নং : 1 বয়স : 44 লিঙ্গ : পুরুষ	KJY2483691 ফটো উপলব্ধ	392 নাম : পূজা ভারতী স্বামীর নাম : ধরম প্রসাদ বাড়ির নং : n0203 বয়স : 30 লিঙ্গ : মহিলা	IEP1733229 ফটো উপলব্ধ	393 নাম : কবিতা শর্মা স্বামীর নাম : কপিলদেও শর্মা বাড়ির নং : n0115 বয়স : 38 লিঙ্গ : মহিলা	KJY2483659 ফটো উপলব্ধ
394 নাম : চন্দন শর্মা পিতার নাম : কপিলদেও শর্মা বাড়ির নং : n0115 বয়স : 31 লিঙ্গ : পুরুষ	IEP1883479 ফটো উপলব্ধ	395 নাম : সোহেল শেখ পিতার নাম : সমিম শেখ বাড়ির নং : N01006 বয়স : 24 লিঙ্গ : পুরুষ	IEP2381085 ফটো উপলব্ধ	396 নাম : সুপ্রিয়া সরকার পিতার নাম : সঞ্চয় সরকার বাড়ির নং : n0026 বয়স : 34 লিঙ্গ : মহিলা	IEP1459791 ফটো উপলব্ধ
Q 397 নাম : জগেন্দ্র সাহ পিতার নাম : রামনাথ সাহ বাড়ির নং : বয়স : 59 লিঙ্গ : পুরুষ	IEP1864388 ফটো উপলব্ধ	398 নাম : কিশোর কুমার সাহা পিতার নাম : রামনাথ সাহা বাড়ির নং : n0219 বয়স : 51 লিঙ্গ : পুরুষ	WB/38/257/549458 ফটো উপলব্ধ	399 নাম : নির্মালা সাহা স্বামীর নাম : কিশোর কুমার সাহা বাড়ির নং : n0219 বয়স : 49 লিঙ্গ : মহিলা	KJY2485597 ফটো উপলব্ধ
400 নাম : সুরজ কুমার সিংহ পিতার নাম : মনোজ সিংহ বাড়ির নং : এক./02/004 বয়স : 25 লিঙ্গ : পুরুষ	IEP2186492 ফটো উপলব্ধ	401 নাম : নীতেশ সিং পিতার নাম : সমরেশ সিং বাড়ির নং : n0318 বয়স : 28 লিঙ্গ : পুরুষ	IEP2105732 ফটো উপলব্ধ	402 নাম : রানজিত কর স্বামীর নাম : বালদেব সিং বাড়ির নং : n0018 বয়স : 55 লিঙ্গ : মহিলা	IEP2007375 ফটো উপলব্ধ
403 নাম : ববি সিং পিতার নাম : বালদেব সিং বাড়ির নং : n0018 বয়স : 34 লিঙ্গ : পুরুষ	IEP2007383 ফটো উপলব্ধ	404 নাম : কিশান সিং পিতার নাম : বলদেব সিং বাড়ির নং : n0018 বয়স : 28 লিঙ্গ : পুরুষ	IEP2007391 ফটো উপলব্ধ	405 নাম : দীপক কর্মকার পিতার নাম : সীতারাম কর্মকার বাড়ির নং : n0012 বয়স : 53 লিঙ্গ : পুরুষ	IEP2381697 ফটো উপলব্ধ
406 নাম : শুভম কুমার সিং পিতার নাম : রাজেশ সিং বাড়ির নং : বয়স : 25 লিঙ্গ : পুরুষ	IEP2169365 ফটো উপলব্ধ	407 নাম : পুনম দেবী স্বামীর নাম : সন্তোষ সিং বাড়ির নং : n0012 বয়স : 30 লিঙ্গ : মহিলা	IEP2169373 ফটো উপলব্ধ	408 নাম : সন্তোষ সিং পিতার নাম : রঘুবীর সিং বাড়ির নং : n0012 বয়স : 59 লিঙ্গ : পুরুষ	WB/38/257/555495 ফটো উপলব্ধ
409 নাম : পরমজিৎ কৌর পিতার নাম : রঘুবীর সিং বাড়ির নং : n0012 বয়স : 36 লিঙ্গ : মহিলা	IEP1598200 ফটো উপলব্ধ	S 410 নাম : সুরিন্দর কৌর স্বামীর নাম : অবতার কৌর বাড়ির নং : n0012 বয়স : 38 লিঙ্গ : মহিলা	IEP1598218 ফটো উপলব্ধ	411 নাম : পবন কুমার মিশ্র পিতার নাম : নন্দ কিশোর মিশ্র বাড়ির নং : n0012 বয়স : 34 লিঙ্গ : পুরুষ	IEP1459775 ফটো উপলব্ধ
412 নাম : বিল্লু সিং পিতার নাম : কর্নেল সিং বাড়ির নং : n0018 বয়স : 50 লিঙ্গ : পুরুষ	WB/38/257/555273 ফটো উপলব্ধ	413 নাম : রাজেশ সিং পিতার নাম : দীননাথ সিং বাড়ির নং : n0050 বয়স : 50 লিঙ্গ : পুরুষ	IEP2740751 ফটো উপলব্ধ	414 নাম : সুমন সিং স্বামীর নাম : রাজেশ সিং বাড়ির নং : n0050 বয়স : 45 লিঙ্গ : মহিলা	KJY2214963 ফটো উপলব্ধ
415 নাম : রামলোচন সিং পিতার নাম : রামধর সিং বাড়ির নং : n0126 বয়স : 81 লিঙ্গ : পুরুষ	WB/38/257/555435 ফটো উপলব্ধ	416 নাম : কৃপাশংকর সিং পিতার নাম : রামলোচন সিং বাড়ির নং : n0126 বয়স : 49 লিঙ্গ : পুরুষ	WB/38/257/555302 ফটো উপলব্ধ	417 নাম : শ্যামদেবী সিং স্বামীর নাম : রামলোচন সিং বাড়ির নং : n0126 বয়স : 76 লিঙ্গ : মহিলা	WB/38/257/555303 ফটো উপলব্ধ
418 নাম : অক্ষিত কুমার সিংহ পিতার নাম : রাম কান্ত সিংহ বাড়ির নং : হস38291 বয়স : 24 লিঙ্গ : পুরুষ	IEP2574275 ফটো উপলব্ধ	419 নাম : কৃষ্ণা সিং পিতার নাম : দীননাথ সিং বাড়ির নং : n0151 বয়স : 41 লিঙ্গ : পুরুষ	KJY3225687 ফটো উপলব্ধ	420 নাম : ইন্দু দেবী স্বামীর নাম : সঞ্জয় সিং বাড়ির নং : n0156 বয়স : 38 লিঙ্গ : মহিলা	IEP2038834 ফটো উপলব্ধ

421	IEP2038842	নাম : সন্তোষ সিং পিতার নাম: মনোজ সিং বাড়ির নং : n0156 বয়স : 28 লিঙ্গ : পুরুষ	ফটো উপলব্ধ	422	IEP2038859	নাম : উষা দেবী স্বামীর নাম: মনোজ সিং বাড়ির নং : n0156 বয়স : 28 লিঙ্গ : মহিলা	ফটো উপলব্ধ	423	IEP2382315	নাম : ঋক চৌধুরী পিতার নাম: মহিম রঞ্জন চৌধুরী বাড়ির নং : N0023 বয়স : 24 লিঙ্গ : পুরুষ	ফটো উপলব্ধ
424	WB/38/257/555238	নাম : সমরেশ সিং পিতার নাম: সুরষ সিং বাড়ির নং : n0023 বয়স : 60 লিঙ্গ : পুরুষ	ফটো উপলব্ধ	425	IEP1864362	নাম : গিনি সিং পিতার নাম: সমরেশ সিং বাড়ির নং : n0023 বয়স : 30 লিঙ্গ : মহিলা	ফটো উপলব্ধ	426	WB/38/257/555163	নাম : তেতরা দেবী স্বামীর নাম: দীননাথ সিং বাড়ির নং : n0050 বয়স : 71 লিঙ্গ : মহিলা	ফটো উপলব্ধ
427	KJY2214989	নাম : কিরন সিং স্বামীর নাম: সমরেশ সিং বাড়ির নং : n0023 বয়স : 53 লিঙ্গ : মহিলা	ফটো উপলব্ধ	428	IEP2570638	নাম : বিশাল সিংহ পিতার নাম: মনোজ সিংহ বাড়ির নং : এন0156 বয়স : 23 লিঙ্গ : পুরুষ	ফটো উপলব্ধ	429	IEP1733401	নাম : চাঁদনি দেবী স্বামীর নাম: আনিরুদ্ধ সিং বাড়ির নং : n0127 বয়স : 33 লিঙ্গ : মহিলা	ফটো উপলব্ধ
430	WB/38/257/555179	নাম : ইন্দ্রজিত সিং পিতার নাম: কানাই সিং বাড়ির নং : n0143 বয়স : 68 লিঙ্গ : পুরুষ	ফটো উপলব্ধ	431	IEP1733294	নাম : মনোজ সিং পিতার নাম: গীরজা সিং বাড়ির নং : n0156 বয়স : 47 লিঙ্গ : পুরুষ	ফটো উপলব্ধ	432	IEP1733286	নাম : সঞ্জয় সিং পিতার নাম: গীরজা সিং বাড়ির নং : n0156 বয়স : 41 লিঙ্গ : পুরুষ	ফটো উপলব্ধ
433	KJY1301761	নাম : রমাকান্ত সিং পিতার নাম: রামলোচন সিং বাড়ির নং : n0182 বয়স : 56 লিঙ্গ : পুরুষ	ফটো উপলব্ধ	434	KJY2485647	নাম : সন্তোষ সিং পিতার নাম: করনেশ সিং বাড়ির নং : n0226 বয়স : 43 লিঙ্গ : পুরুষ	ফটো উপলব্ধ	435	KJY2214898	নাম : রামদুলালী সিং স্বামীর নাম: কেশব সিং বাড়ির নং : n0127 বয়স : 61 লিঙ্গ : মহিলা	ফটো উপলব্ধ
436	IEP2238103	নাম : অনিরুদ্ধ সিংহ পিতার নাম: কেশোরায় সিংহ বাড়ির নং : বয়স : 32 লিঙ্গ : পুরুষ	ফটো উপলব্ধ	437	WB/38/257/555370	নাম : বিজয় হাড়ি পিতার নাম: কেশব হাড়ি বাড়ির নং : n0031 বয়স : 83 লিঙ্গ : পুরুষ	ফটো উপলব্ধ	438	WB/38/257/555368	নাম : বেঙ্গি হাড়ি স্বামীর নাম: কেশব হাড়ি বাড়ির নং : n0027 বয়স : 56 লিঙ্গ : মহিলা	ফটো উপলব্ধ
439	WB/38/257/555363	নাম : কেশব হাড়ি পিতার নাম: বিজয় হাড়ি বাড়ির নং : n0027 বয়স : 61 লিঙ্গ : পুরুষ	ফটো উপলব্ধ	440	IEP2381804	নাম : ঈশ্বরীণী রায় পিতার নাম: সুখেন্দু রায় বাড়ির নং : N0016 বয়স : 24 লিঙ্গ : পুরুষ	ফটো উপলব্ধ	441	IEP2007243	নাম : দিলীপ হাড়ি পিতার নাম: বিজয় হাড়ি বাড়ির নং : n0031 বয়স : 58 লিঙ্গ : পুরুষ	ফটো উপলব্ধ
442	KJY3225562	নাম : সিউ মঙ্গল হেলা পিতার নাম: বাবুলাল হেলা বাড়ির নং : n0028 বয়স : 64 লিঙ্গ : পুরুষ	ফটো উপলব্ধ	443	IEP2007292	নাম : রিতা দেবী স্বামীর নাম: চন্দন হেলা বাড়ির নং : n0174 বয়স : 35 লিঙ্গ : মহিলা	ফটো উপলব্ধ	444	IEP2169399	নাম : রূপা হেলা পিতার নাম: মহেন্দ্র হেলা বাড়ির নং : বয়স : 27 লিঙ্গ : মহিলা	ফটো উপলব্ধ
445	IEP2218428	নাম : অভিজেক হেলা পিতার নাম: হরিশ চন্দ্র হেলা বাড়ির নং : বয়স : 25 লিঙ্গ : পুরুষ	ফটো উপলব্ধ	446	IEP2382554	নাম : অমিত হেলা পিতার নাম: মহেন্দ্র হেলা বাড়ির নং : N0122 বয়স : 27 লিঙ্গ : পুরুষ	ফটো উপলব্ধ	447	IEP2465573	নাম : সোনালি হেলা পিতার নাম: বাবুল হেলা বাড়ির নং : এন0028 বয়স : 23 লিঙ্গ : মহিলা	ফটো উপলব্ধ
448	IEP1864115	নাম : সাধনা হেলা স্বামীর নাম: সুরেশ হেলা বাড়ির নং : n0030 বয়স : 40 লিঙ্গ : মহিলা	ফটো উপলব্ধ	449	WB/38/257/555146	নাম : শ্যামলাল হেলা পিতার নাম: রামআসরে হেলা বাড়ির নং : n0144 বয়স : 61 লিঙ্গ : পুরুষ	ফটো উপলব্ধ	450	WB/38/257/555170	নাম : তারাদেবী হেলা স্বামীর নাম: শ্যামলাল হেলা বাড়ির নং : n0144 বয়স : 56 লিঙ্গ : মহিলা	ফটো উপলব্ধ

বিধানসভা নির্বাচনক্ষেত্রের নং, নাম : 282-কুলটি
ভাগ নং, নাম : 1-সোদপুর কলোনী লাইনপাড়া

451	IEP1864222	নাম : রুপা হেলা পিতার নাম: শ্যামলাল হেলা বাড়ির নং : n0144 বয়স : 32 লিঙ্গ : মহিলা	ফটো উপলব্ধ	452	WB/38/257/555500	নাম : প্রেম লাল হেলা পিতার নাম: রামাশ্রয় হেলা বাড়ির নং : n0145 বয়স : 57 লিঙ্গ : পুরুষ	ফটো উপলব্ধ	453	WB/38/257/555501	নাম : নির্মালা হেলা স্বামীর নাম: প্রেম হেলা বাড়ির নং : n0145 বয়স : 53 লিঙ্গ : মহিলা	ফটো উপলব্ধ
454	IEP1864305	নাম : প্রকাশ কুমার হেলা পিতার নাম: প্রেম হেলা বাড়ির নং : n0145 বয়স : 33 লিঙ্গ : পুরুষ	ফটো উপলব্ধ	455	IEP2586469	নাম : রাম রতন হেলা পিতার নাম: মাতাদিন হেলা বাড়ির নং : n0149 বয়স : 62 লিঙ্গ : পুরুষ	ফটো উপলব্ধ	456	KJY3225588	নাম : কারন্তি হেলা পিতার নাম: রামরতন হেলা বাড়ির নং : না বয়স : 37 লিঙ্গ : মহিলা	ফটো উপলব্ধ
457	KJY3225596	নাম : রাজীব হেলা পিতার নাম: রামরতন হেলা বাড়ির নং : n0149 বয়স : 37 লিঙ্গ : পুরুষ	ফটো উপলব্ধ	458	IEP1733369	নাম : রাজেশ কুমার হেলা পিতার নাম: রাম রতন হেলা বাড়ির নং : n0149 বয়স : 35 লিঙ্গ : পুরুষ	ফটো উপলব্ধ	459	KJY2484012	নাম : চন্দন হেলা পিতার নাম: রামখেলন হেলা বাড়ির নং : n0174 বয়স : 43 লিঙ্গ : পুরুষ	ফটো উপলব্ধ
460	KJY2483956	নাম : রীতা হেলা স্বামীর নাম: জীতেন্দ্র হেলা বাড়ির নং : n0185 বয়স : 35 লিঙ্গ : মহিলা	ফটো উপলব্ধ	461	KJY2485662	নাম : নিতু হেলা স্বামীর নাম: বাবলু হেলা বাড়ির নং : n0228 বয়স : 41 লিঙ্গ : মহিলা	ফটো উপলব্ধ	462	KJY3225547	নাম : গীতা হেলা স্বামীর নাম: সুখরাম হেলা বাড়ির নং : n0253 বয়স : 63 লিঙ্গ : মহিলা	ফটো উপলব্ধ
463	IEP1733252	নাম : বিবেক কুমার হেলা পিতার নাম: হরিচাঁদ হেলা বাড়ির নং : n0021 বয়স : 30 লিঙ্গ : পুরুষ	ফটো উপলব্ধ	464	WB/38/257/555159	নাম : রাম খিঙ্গাওয়ান হেলা পিতার নাম: বাবুলাল হেলা বাড়ির নং : n0028 বয়স : 81 লিঙ্গ : পুরুষ	ফটো উপলব্ধ	Q 465	IEP2092518	নাম : রবি হেলা পিতার নাম: রাজেন্দ্র হেলা বাড়ির নং : বয়স : 28 লিঙ্গ : পুরুষ	ফটো উপলব্ধ
466	IEP2045102	নাম : অনিতা হেলা স্বামীর নাম: মহেশ হেলা বাড়ির নং : n0030 বয়স : 30 লিঙ্গ : মহিলা	ফটো উপলব্ধ	467	WB/38/257/555509	নাম : বৈজয়ন্তী হেলা স্বামীর নাম: মনোহর হেলা বাড়ির নং : n0030 বয়স : 66 লিঙ্গ : মহিলা	ফটো উপলব্ধ	468	WB/38/257/555476	নাম : মহেশ হেলা পিতার নাম: মনোহর হেলা বাড়ির নং : n0030 বয়স : 30 লিঙ্গ : পুরুষ	ফটো উপলব্ধ
469	KJY2215093	নাম : সুরেশ হেলা পিতার নাম: মনোহর হেলা বাড়ির নং : n0030 বয়স : 46 লিঙ্গ : পুরুষ	ফটো উপলব্ধ	470	WB/38/257/555259	নাম : যোগলী দেবী স্বামীর নাম: নন্দলাল রায় বাড়ির নং : n0030 বয়স : 63 লিঙ্গ : মহিলা	ফটো উপলব্ধ	471	WB/38/257/555491	নাম : মেউলাল হেলা পিতার নাম: দাতাদিন হেলা বাড়ির নং : n0122 বয়স : 73 লিঙ্গ : পুরুষ	ফটো উপলব্ধ
472	WB/38/257/555492	নাম : লছমী হেলা স্বামীর নাম: মেউলাল হেলা বাড়ির নং : n0122 বয়স : 69 লিঙ্গ : মহিলা	ফটো উপলব্ধ	473	WB/38/257/555153	নাম : রাজেন্দ্র হেলা পিতার নাম: মেউলাল হেলা বাড়ির নং : n0122 বয়স : 63 লিঙ্গ : পুরুষ	ফটো উপলব্ধ	474	WB/38/257/555187	নাম : মনাদেবী দেবী স্বামীর নাম: রাজেন্দ্র হেলা বাড়ির নং : n0122 বয়স : 51 লিঙ্গ : মহিলা	ফটো উপলব্ধ
475	WB/38/257/555189	নাম : শনি হেলা স্বামীর নাম: মহেন্দ্র হেলা বাড়ির নং : n0122 বয়স : 51 লিঙ্গ : মহিলা	ফটো উপলব্ধ	476	KJY2483964	নাম : জিতেন্দ্র কুমার হেলা পিতার নাম: মেওয়া লাল হেলা বাড়ির নং : n0122 বয়স : 45 লিঙ্গ : পুরুষ	ফটো উপলব্ধ	477	KJY2483972	নাম : রাজকুমার হেলা পিতার নাম: মেওয়া লাল হেলা বাড়ির নং : n0122 বয়স : 42 লিঙ্গ : পুরুষ	ফটো উপলব্ধ
478	IEP1864164	নাম : রাজপতি দেবী হেলা স্বামীর নাম: রাজ কুমার হেলা বাড়ির নং : n0122 বয়স : 39 লিঙ্গ : মহিলা	ফটো উপলব্ধ	479	IEP1733435	নাম : মাধুরী হেলা পিতার নাম: রামখেলবান হেলা বাড়ির নং : n0028 বয়স : 32 লিঙ্গ : মহিলা	ফটো উপলব্ধ	480	IEP1227834	নাম : নন্দলাল হেলা পিতার নাম: রামখালাওয়াল হেলা বাড়ির নং : n0028 বয়স : 37 লিঙ্গ : পুরুষ	ফটো উপলব্ধ

বিধানসভা নির্বাচনকেন্দ্রের নং, নাম : 282-কুলটি
ভাগ নং, নাম : 1-সোদপুর কলোনী লাইনপাড়া

481 নাম : সমিত্রা হেলা স্বামীর নাম : শিব মঙ্গল হেলা বাড়ির নং : n0028 বয়স : মহিলা	IEP1864156 ফটো উপলব্ধ	482 নাম : রমা হেলা স্বামীর নাম : রামখেলন হেলা বাড়ির নং : n0028 বয়স : 63 লিঙ্গ : মহিলা	WB/38/257/555160 ফটো উপলব্ধ	483 নাম : বাবলু হেলা পিতার নাম : সহদেব হেলা বাড়ির নং : n0021 বয়স : 53 লিঙ্গ : পুরুষ	KJY2215168 ফটো উপলব্ধ
484 নাম : উষা দেবী হেলা স্বামীর নাম : হরিশ চন্দ্র হেলা বাড়ির নং : n0021 বয়স : 56 লিঙ্গ : মহিলা	WB/38/257/555508 ফটো উপলব্ধ	485 নাম : হরিশ চন্দ্র হেলা পিতার নাম : সহদেব হেলা বাড়ির নং : n0021 বয়স : 57 লিঙ্গ : পুরুষ	WB/38/257/555471 ফটো উপলব্ধ	486 নাম : ধ্রুব জ্যোতি দত্ত পিতার নাম : দুর্গা দাস দত্ত বাড়ির নং : এন00পি-243 বয়স : 22 লিঙ্গ : পুরুষ	IEP2718211 ফটো উপলব্ধ
487 নাম : ভূপেন রুইদাস পিতার নাম : বাঁকা রুইদাস বাড়ির নং : 17 বয়স : 53 লিঙ্গ : পুরুষ	NAZ1768951 ফটো উপলব্ধ	488 নাম : দীপিকা রুইদাস পিতার নাম : ভূপেন রুইদাস বাড়ির নং : 17 বয়স : 22 লিঙ্গ : মহিলা	NAZ1962679 ফটো উপলব্ধ	489 নাম : মনীষা রজক স্বামীর নাম : রোহিত রজক বাড়ির নং : দ.পি.এস.সি কলোনী চিনাকুরি বয়স : 20 লিঙ্গ : মহিলা	DCP5896931 ফটো উপলব্ধ
490 নাম : রণবীর প্রসাদ পিতার নাম : কৈলাশ প্রসাদ বাড়ির নং : সোদপুর 9/10 এন0 লাইন পর বয়স : 27 লিঙ্গ : পুরুষ	IEP2206647 ফটো উপলব্ধ	491 নাম : করমভীর প্রসাদ পিতার নাম : কৈলাশ প্রসাদ বাড়ির নং : সোদপুর 9/10 নং লাইন পর বয়স : 23 লিঙ্গ : পুরুষ	IEP2479442 ফটো উপলব্ধ	492 নাম : রেখা প্রসাদ স্বামীর নাম : কৈলাশ প্রসাদ বাড়ির নং : সোদপুর 9/10 নং লাইন পর বয়স : 46 লিঙ্গ : মহিলা	KJY2924199 ফটো উপলব্ধ
493 নাম : কৌশল রাজ প্রসাদ পিতার নাম : কৈলাশ প্রসাদ বাড়ির নং : সোদপুর 9/10 নং লাইন পর বয়স : 22 লিঙ্গ : পুরুষ	IEP2528198 ফটো উপলব্ধ	494 নাম : বিকী আনসারি মায়ের নাম : সলমুন আনসারি বাড়ির নং : এন00পি-246 বয়স : 29 লিঙ্গ : পুরুষ	IEP2746055 ফটো উপলব্ধ	495 নাম : তাহির আনসারি পিতার নাম : লাটে সাদিক আনসারি বাড়ির নং : এন00পি-246 বয়স : 42 লিঙ্গ : পুরুষ	IEP2747202 ফটো উপলব্ধ
496 নাম : সলমুন আনসারি স্বামীর নাম : লাটে ইদ্রিশ আনসারি বাড়ির নং : এন00পি-246 বয়স : 54 লিঙ্গ : মহিলা	IEP2747277 ফটো উপলব্ধ	497 নাম : মোহাম্মদ সালিমিয়া পিতার নাম : মোহাম্মদ ইউনুস মিয়া বাড়ির নং : এন00পি-246 বয়স : 40 লিঙ্গ : পুরুষ	IEP2747285 ফটো উপলব্ধ	498 নাম : নিতাগোপাল কুণ্ডু পিতার নাম : মিহির কুণ্ডু বাড়ির নং : এন00পি-246 বয়স : 55 লিঙ্গ : পুরুষ	IEP2752780 ফটো উপলব্ধ
499 নাম : সোমা কুণ্ডু স্বামীর নাম : নিতা গোপাল কুণ্ডু বাড়ির নং : এন00পি-246 বয়স : 43 লিঙ্গ : মহিলা	IEP2752798 ফটো উপলব্ধ	500 নাম : স্নেহা কুণ্ডু পিতার নাম : নিতা গোপাল কুণ্ডু বাড়ির নং : এন00পি-246 বয়স : 23 লিঙ্গ : মহিলা	IEP2752806 ফটো উপলব্ধ	501 নাম : নবোল আনসারি পিতার নাম : শিক্ক আনসারি বাড়ির নং : এন00পি-246 বয়স : 54 লিঙ্গ : মহিলা	IEP2755379 ফটো উপলব্ধ
502 নাম : রুবি বেগম স্বামীর নাম : মোহাম্মদ তাহির আনসারি বাড়ির নং : এন00পি-246 বয়স : 33 লিঙ্গ : মহিলা	IEP2755387 ফটো উপলব্ধ	503 নাম : আকাশ কুমার হেলা পিতার নাম : প্রেম লাল হেলা বাড়ির নং : এস/ও-প্রেম লাল হেলা বয়স : 27 লিঙ্গ : পুরুষ	IEP2767325 ফটো উপলব্ধ	504 নাম : গজলা প্রসাদ স্বামীর নাম : বিকী আনসারি বাড়ির নং : না বয়স : 28 লিঙ্গ : মহিলা	IEP2779502 ফটো উপলব্ধ
505 নাম : কবিতা রে স্বামীর নাম : সনোজ কুমার যাদব বাড়ির নং : সোদপুর বয়স : 32 লিঙ্গ : মহিলা	IEP2779437 ফটো উপলব্ধ	506 নাম : কাঞ্চন দাসি পিতার নাম : জিতেন্দ্র কুমার দাসি বাড়ির নং : নীঅর দুর্গা মন্দির বয়স : 19 লিঙ্গ : মহিলা	IEP2787224 ফটো উপলব্ধ		

507	1	IEP2792232
নাম : নসিমা খাতুন পিতার নাম: মোহম্মদ হায়দর আলি বাড়ির নং : 160 বয়স : 30 লিঙ্গ : মহিলা		ফটো উপলব্ধ

508	1	IEP2797918
নাম : রবি শংকর রাম পিতার নাম: বিজয় বাহাদুর রাম বাড়ির নং : চিনাকুরি 3 নং বয়স : 20 লিঙ্গ : পুরুষ		ফটো উপলব্ধ



509	1	IEP2811479
নাম : কে পল্লবী রাও মায়ের নাম: কে ভেঙ্কটী রত্নম বাড়ির নং : 29/দ বয়স : 21 লিঙ্গ : মহিলা		
ফটো উপলব্ধ		

510	1	IEP2812345
নাম : পৌলমী গাঙ্গুলি সান্যাল স্বামীর নাম: রুদ্র নাথ সান্যাল বাড়ির নং : নর্থ কৌরী পারা কুলটি বয়স : 32 লিঙ্গ : মহিলা		
ফটো উপলব্ধ		

511	1	IEP2815181
নাম : পুনম রে পিতার নাম: ব্রিজ কিশোর রে বাড়ির নং : ডিপিএস কলোনি বয়স : 28 লিঙ্গ : মহিলা		
ফটো উপলব্ধ		

512	1	IEP2815389
নাম : অভয় মাহাতো পিতার নাম: নন্দলাল মাহাতো বাড়ির নং : বেলডাঙা বয়স : 19 লিঙ্গ : পুরুষ		
ফটো উপলব্ধ		

513	1	IEP2816213
নাম : প্রেন্না পাণ্ডে পিতার নাম: বর্ষেশ্বর পাণ্ডে বাড়ির নং : এজি চার্চ স্কুল ডিপিএস কলোনি বয়স : 22 লিঙ্গ : মহিলা		
ফটো উপলব্ধ		

514	1	IEP2816205
নাম : আলীন পাণ্ডে পিতার নাম: বর্ষেশ্বর পাণ্ডে বাড়ির নং : এ জি চার্চ স্কুল ডিপিএস কলোনি বয়স : 26 লিঙ্গ : মহিলা		
ফটো উপলব্ধ		

নির্বাচক সংখ্যার সারসংক্ষেপ :

A) নির্বাচকের সংখ্যা :

	নির্বাচক তালিকার প্রকৃতি	নির্বাচক তালিকার পরিচিতি :	নির্বাচকের সংখ্যা :				
			পুরুষ	মহিলা	তৃতীয় লিঙ্গ	মোট	
I	মূল তালিকা	মূল তালিকা	বিশেষ নিবিড় সংশোধন ২০২৬ এর চূড়ান্ত ভোটার তালিকার সহিত 06-04-2026 তারিখ অবধি সংশোধিত নির্বাচক তালিকা	273	233	0	506
II	1- সংযোজন তালিকা	সংযোজনী 1	বিশেষ সংক্ষিপ্ত সংশোধন 2026	1	1	0	2
		সংযোজনী 2	ধারাবাহিক সংশোধন 2026	1	5	0	6
			মোট	2	6	0	8
III	2- বিয়োজন তালিকা	সংযোজনী 1	বিশেষ সংক্ষিপ্ত সংশোধন 2026	7	9	0	16
		সংযোজনী 2	ধারাবাহিক সংশোধন 2026	0	0	0	0
			মোট	7	9	0	16
IV	'লিঙ্গ ক্ষেত্রের' পরিবর্তনের কারণে পার্থক্য			0	0	0	0
V	বিচারপ্রক্রিয়ার অধীনস্থ			0	0	0	0
VI	বিচার বিভাগীয় আধিকারিক কর্তৃক বিচারপূর্বক নিষ্পত্তির পর বিয়োজিত			17	30	0	47
নির্বাচকের মোট সংখ্যা (I+II-III+IV-V-VI)				251	200	0	451

B) ক্রটি সংশোধনের সংখ্যা :

নির্বাচক তালিকার প্রকৃতি	নির্বাচক তালিকার পরিচিতি :	ক্রটি সংশোধনের সংখ্যা :
সংযোজনী 1	বিশেষ সংক্ষিপ্ত সংশোধন 2026	1
সংযোজনী 2	ধারাবাহিক সংশোধন 2026	0
	মোট	1

নির্বাচক নিবন্ধন আধিকারিকের স্বাক্ষর

E-মৃত, S-স্থানান্তরিত, R-একাধিকবার অন্তর্ভুক্ত, M-নিখোঁজ, Q-যোগ্য নহে