



## নির্বাচক তালিকা 2026 S25 পশ্চিমবঙ্গ

বিধানসভা নির্বাচনক্ষেত্রের নং, নাম ও সংরক্ষণের স্থিতি : 282 - কুলটি (সাধারণ)		অংশ নং : 32																			
বিধানসভা নির্বাচনক্ষেত্রটি যে লোকসভা নির্বাচনক্ষেত্রের / ক্ষেত্রসমূহের অন্তর্ভুক্ত তার নং, নাম ও সংরক্ষণ স্থিতি : 40 - আসানসোল (সাধারণ)																					
1. সংশোধনের পূর্ণ বিবরণ																					
সংশোধনের বৎসর :	2026	নির্বাচক তালিকার পরিচিতি : বিশেষ নিবিড় সংশোধন ২০২৬ এর চূড়ান্ত ভোটার তালিকার সহিত 06-04-2026 তারিখ অবধি সংশোধিত নির্বাচক তালিকা																			
ভিত্তি তারিখ :	01-01-2026																				
সংশোধনের প্রকৃতি :	ধারাবাহিক সংশোধন 2026																				
প্রকাশনার তারিখ :	06-04-2026																				
2. অংশ ও নির্বাচনী এলাকার পূর্ণ বিবরণ :																					
অংশের ভাগ নং ও নাম :																					
1-ডেডী গ্রাউন্ড	<table border="1" style="width: 100%; border-collapse: collapse;"> <tr> <td>প্রধান শহর/গ্রাম</td> <td>: আসানসোল পৌরনিগম</td> </tr> <tr> <td>ওয়ার্ড</td> <td>: ৬১</td> </tr> <tr> <td>থানা</td> <td>: কুলটি</td> </tr> <tr> <td>গ্রাম পঞ্চগয়েত</td> <td>:</td> </tr> <tr> <td>ব্লক</td> <td>:</td> </tr> <tr> <td>মহকুমা</td> <td>: আসানসোল সদর</td> </tr> <tr> <td>জেলা</td> <td>: পশ্চিম বর্ধমান</td> </tr> <tr> <td>পিন</td> <td>: 713359</td> </tr> </table>					প্রধান শহর/গ্রাম	: আসানসোল পৌরনিগম	ওয়ার্ড	: ৬১	থানা	: কুলটি	গ্রাম পঞ্চগয়েত	:	ব্লক	:	মহকুমা	: আসানসোল সদর	জেলা	: পশ্চিম বর্ধমান	পিন	: 713359
প্রধান শহর/গ্রাম						: আসানসোল পৌরনিগম															
ওয়ার্ড						: ৬১															
থানা						: কুলটি															
গ্রাম পঞ্চগয়েত						:															
ব্লক						:															
মহকুমা	: আসানসোল সদর																				
জেলা	: পশ্চিম বর্ধমান																				
পিন	: 713359																				
2-রায় পাড়া																					
3. ভোট গ্রহন কেন্দ্রের পূর্ণ বিবরণ :																					
ভোট গ্রহন কেন্দ্রের নং, নাম :		ভোট গ্রহন কেন্দ্রের শ্রেণী :	শহরাঞ্চল																		
32 - ডেডী ফ্রী প্রাইমারী স্কুল,		এই অংশে সহায়ক ভোটগ্রহন কেন্দ্রের সংখ্যা :	0																		
ভোট গ্রহন কেন্দ্রের ঠিকানা :																					
ডেডী ফ্রী প্রাইমারী স্কুল, রুম-২, রুম-২, ডেডি																					
4. নির্বাচকের সংখ্যা :																					
প্রথম ক্রমিক নং	শেষ ক্রমিক নং	মোট সংখ্যা																			
		পুরুষ	মহিলা	তৃতীয় লিঙ্গ	মোট																
1	727	376	318	0	694																

নির্বাচক নিবন্ধন আধিকারিকের স্বাক্ষর

Nazri Naksha

Google Map View

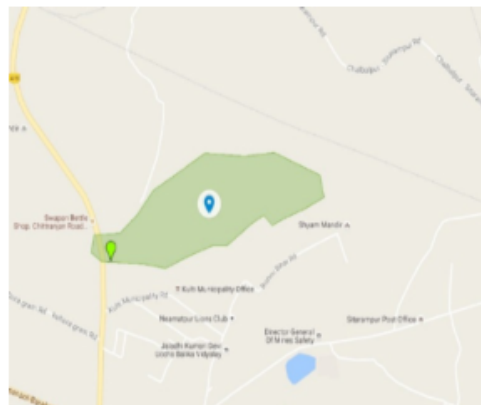
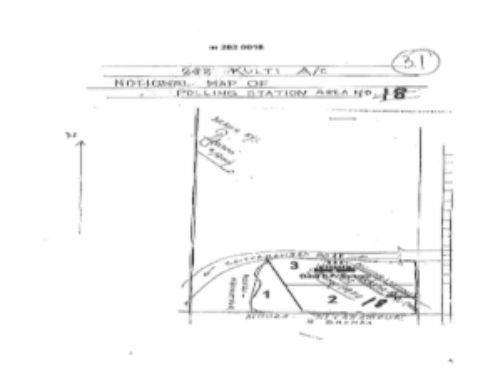

Polling Station Building Front View

Polling Station Front View



Cad View

Key MAP View

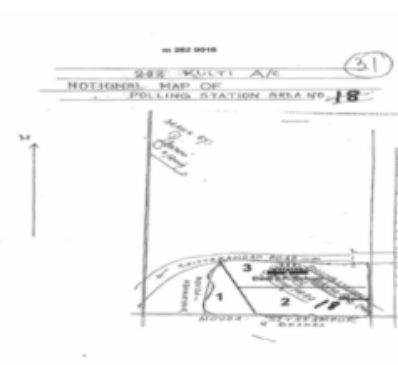
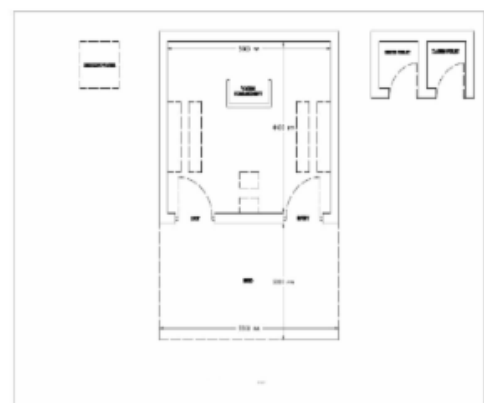



1 নাম : সঞ্জয় লালা পিতার নাম: তপন লালা বাড়ির নং : n0219 বয়স : 40 লিঙ্গ : পুরুষ	IEP1517390 ফটো উপলব্ধ	2 নাম : পুষ্পা দেবী স্বামীর নাম: সঞ্জয় লাল বাড়ির নং : n0219 বয়স : 42 লিঙ্গ : মহিলা	IEP1641562 ফটো উপলব্ধ	3 নাম : অম্বাবতী রায় পিতার নাম: নন্দা রায় বাড়ির নং : এন00/পী-32 বয়স : 22 লিঙ্গ : মহিলা	IEP2632636 ফটো উপলব্ধ
4 নাম : আদর্শ দেবী স্বামীর নাম: বিজয় নুনিয়া বাড়ির নং : - বয়স : 48 লিঙ্গ : মহিলা	IEP2220820 ফটো উপলব্ধ	5 নাম : সঞ্জয় প্রসাদ পিতার নাম: ইন্দ্রদেব প্রসাদ বাড়ির নং : - বয়স : 37 লিঙ্গ : পুরুষ	KJY1923614 ফটো উপলব্ধ	6 নাম : সুষমা দেবী স্বামীর নাম: সুজিত কুমার প্রসাদ বাড়ির নং : ০০০০০০ ০০০০ বয়স : 34 লিঙ্গ : মহিলা	IEP1464403 ফটো উপলব্ধ
7 নাম : ০০০০০০ ০০০০০০ স্বামীর নাম: ০০০০০ ০০০০০ ০০০০০০ বাড়ির নং : 32/কল্ল বয়স : 55 লিঙ্গ : মহিলা	LRV2386068 ফটো উপলব্ধ	8 নাম : ০০০০ ০০০০০ ০০০০০০ পিতার নাম: ০০০০ ০০০০০ ০০০০০০ বাড়ির নং : 32/কল্ল বয়স : 60 লিঙ্গ : পুরুষ	LRV2386050 ফটো উপলব্ধ	9 নাম : ০০০০০০০ ০০০০০০০ স্বামীর নাম: অমিত মজুমদার বাড়ির নং : n0401 বয়স : 33 লিঙ্গ : মহিলা	IEP1563360 ফটো উপলব্ধ
10 নাম : পায়েল অধিকারী পিতার নাম: তপন অধিকারী বাড়ির নং : এন0333 বয়স : 23 লিঙ্গ : মহিলা	IEP2451425 ফটো উপলব্ধ	11 নাম : আমন কুমার ওবা পিতার নাম: অজয় কুমার ওবা বাড়ির নং : পলাশ বাগান বয়স : 23 লিঙ্গ : পুরুষ	IEP2498244 ফটো উপলব্ধ	12 নাম : রোহিত ওরা পিতার নাম: ধীরেন ওরাং বাড়ির নং : এন000 বয়স : 25 লিঙ্গ : পুরুষ	IEP2528123 ফটো উপলব্ধ
13 নাম : ওম ওরাং পিতার নাম: শম্ভু ওরাং বাড়ির নং : এন000 বয়স : 22 লিঙ্গ : পুরুষ	IEP2531721 ফটো উপলব্ধ	14 নাম : সজল ওরাং পিতার নাম: মলিন্দর ওরংগ বাড়ির নং : এন 00 পী-32 বয়স : 25 লিঙ্গ : পুরুষ	IEP2563468 ফটো উপলব্ধ	15 নাম : প্রিয়াঙ্কা সাও পিতার নাম: রামবিলাস সাউ বাড়ির নং : এন000১ বয়স : 25 লিঙ্গ : মহিলা	IEP2500676 ফটো উপলব্ধ
16 নাম : কিষণ ওরাং অন্যান্য: বাদল ওরংগ বাড়ির নং : নং1295 বয়স : 24 লিঙ্গ : পুরুষ	IEP2451490 ফটো উপলব্ধ	17 নাম : শিখা ওরাং স্বামীর নাম: বাবলু ওরাং বাড়ির নং : এন001 বয়স : 30 লিঙ্গ : মহিলা	IEP2451466 ফটো উপলব্ধ	18 নাম : মোনি ওরাং স্বামীর নাম: গোপী নাথ ওরাং বাড়ির নং : নং302 বয়স : 25 লিঙ্গ : মহিলা	IEP2451441 ফটো উপলব্ধ
19 নাম : মনিকা ওরাং পিতার নাম: বিশ্বজিৎ ওরাং বাড়ির নং : এন00 বয়স : 25 লিঙ্গ : মহিলা	IEP2526838 ফটো উপলব্ধ	20 নাম : ঋতু ওরাং পিতার নাম: সুনীল ওরাং বাড়ির নং : এন000 বয়স : 22 লিঙ্গ : মহিলা	IEP2531556 ফটো উপলব্ধ	21 নাম : অনীতা ওরাং স্বামীর নাম: রাকেশ ওরাং বাড়ির নং : এন000 বয়স : 26 লিঙ্গ : মহিলা	IEP2531598 ফটো উপলব্ধ
22 নাম : অঞ্জলি ওরাং পিতার নাম: রঞ্জিত ওরাং বাড়ির নং : এন000 বয়স : 23 লিঙ্গ : মহিলা	IEP2535847 ফটো উপলব্ধ	23 নাম : বীরেন্দ্র কুমার ভুইন্যা পিতার নাম: সুরেন্দ্র ভুইয়া বাড়ির নং : এন00 পী-32 বয়স : 27 লিঙ্গ : পুরুষ	IEP1738954 ফটো উপলব্ধ	24 নাম : রিঙ্কি কুমারী পিতার নাম: সঞ্জয় নোনিয়া বাড়ির নং : 390 বয়স : 24 লিঙ্গ : মহিলা	IEP2452290 ফটো উপলব্ধ
25 নাম : অঞ্জনা কুমারী স্বামীর নাম: মনোরঞ্জন মন্ডল বাড়ির নং : 654 বয়স : 28 লিঙ্গ : মহিলা	IEP2451961 ফটো উপলব্ধ	26 নাম : অনুপ কুমার কেশরী পিতার নাম: অশোক কুমার কেশরী বাড়ির নং : n0571 বয়স : 34 লিঙ্গ : পুরুষ	IEP1159581 ফটো উপলব্ধ	27 নাম : জ্যোতি কৈরি স্বামীর নাম: সুনীল কুমার কৈরি বাড়ির নং : সী/ও সুনীল কুমার কোঈরী, বয়স : 25 লিঙ্গ : মহিলা	ZCA2293231 ফটো উপলব্ধ
28 নাম : দুলালী কোড়া স্বামীর নাম: যমুনা কোড়া বাড়ির নং : 0018 বয়স : 24 লিঙ্গ : মহিলা	IEP2452019 ফটো উপলব্ধ	29 নাম : পানী কোড়া স্বামীর নাম: চতুরাম কোরা বাড়ির নং : এন000 বয়স : 31 লিঙ্গ : মহিলা	IEP2534154 ফটো উপলব্ধ	30 নাম : ধানী কোরা স্বামীর নাম: অগ্নি মোদি বাড়ির নং : n0073 বয়স : 72 লিঙ্গ : মহিলা	KJY2797702 ফটো উপলব্ধ



31 নাম : চন্দন মৌদী পিতার নাম: অণু মৌদী বাড়ির নং : n0073 বয়স : 41 লিঙ্গ : পুরুষ	KJY2797694 ফটো উপলব্ধ	32 নাম : মৌসুমী মুদী স্বামীর নাম: চন্দন মুদী বাড়ির নং : এন00/পী-32 বয়স : 29 লিঙ্গ : মহিলা	IEP2632578 ফটো উপলব্ধ	33 নাম : জগতার সিং পিতার নাম: রঘুবীর সিং বাড়ির নং : n0012 বয়স : 33 লিঙ্গ : পুরুষ	IEP1598283 ফটো উপলব্ধ
34 নাম : অলানি কোরা স্বামীর নাম: ফটিক কোরা বাড়ির নং : লাইন পর প্রিয়া বয়স : 25 লিঙ্গ : মহিলা	IEP2451680 ফটো উপলব্ধ	35 নাম : স্পর্শ গুপ্ত মায়ের নাম: প্রেমলতা গুপ্ত বাড়ির নং : নং 27 বয়স : 24 লিঙ্গ : পুরুষ	IEP2496131 ফটো উপলব্ধ	36 নাম : অরবিন্দ গুপ্ত পিতার নাম: জলন্ধর গুপ্ত বাড়ির নং : n0521 বয়স : 30 লিঙ্গ : পুরুষ	IEP1884444 ফটো উপলব্ধ
37 নাম : প্রেম গুপ্তা পিতার নাম: নগেন্দ্র প্রসাদ গুপ্তা বাড়ির নং : পলাশ বাগন বয়স : 27 লিঙ্গ : পুরুষ	IEP2053551 ফটো উপলব্ধ	38 নাম : রিনা গুপ্তা পিতার নাম: জওহর শাহ বাড়ির নং : কৃষ্ণ বিহার কলোনি বয়স : 39 লিঙ্গ : মহিলা	IEP2502995 ফটো উপলব্ধ	39 নাম : সোনি গুপ্তা স্বামীর নাম: বিকাশ কুমার গুপ্তা বাড়ির নং : এন00 পী-32 বয়স : 30 লিঙ্গ : মহিলা	IEP2560407 ফটো উপলব্ধ
40 নাম : জয় প্রকাশ গিরি পিতার নাম: চন্দ্রিকা গিরি বাড়ির নং : নীমটপুর পলাশ বাগন বয়স : 56 লিঙ্গ : পুরুষ	IEP2266740 ফটো উপলব্ধ	41 নাম : বিমলাদেবী গিরি স্বামীর নাম: জয়প্রকাশ গিরি বাড়ির নং : নীমটপুর পলাশ বাগন বয়স : 51 লিঙ্গ : মহিলা	WB/38/257/630750 ফটো উপলব্ধ	42 নাম : চন্দন গিরি পিতার নাম: জয় প্রকাশ গিরি বাড়ির নং : প্য়াশ বাগন নিয়ামতপুর বয়স : 35 লিঙ্গ : পুরুষ	IEP1178268 ফটো উপলব্ধ
43 নাম : করিশ্যা গিরি স্বামীর নাম: চন্দন বাড়ির নং : প্য়াশ বাগন বয়স : 30 লিঙ্গ : মহিলা	IEP2720068 ফটো উপলব্ধ	44 নাম : চন্দ্রশেখর গিরি পিতার নাম: জয় প্রকাশ গিরি বাড়ির নং : নীমটপুর পলাশ বাগন বয়স : 32 লিঙ্গ : পুরুষ	IEP1557206 ফটো উপলব্ধ	45 নাম : বিপুল ঘাটোয়াল পিতার নাম: কলা চাঁদ ঘাটোয়াল বাড়ির নং : এন000 বয়স : 22 লিঙ্গ : পুরুষ	IEP2528206 ফটো উপলব্ধ
46 নাম : লাল মোহন ঘোষ পিতার নাম: বীরবল ঘোষ বাড়ির নং : n0376 বয়স : 40 লিঙ্গ : পুরুষ	IEP1642008 ফটো উপলব্ধ	47 নাম : কাজল চ্যাটাঞ্জী স্বামীর নাম: প্রবীর চ্যাটাঞ্জী বাড়ির নং : n0574 বয়স : 45 লিঙ্গ : মহিলা	KJY2941904 ফটো উপলব্ধ	48 নাম : দিব্যেন্দু চ্যাটাঞ্জী পিতার নাম: দীপক চ্যাটাঞ্জী বাড়ির নং : নং29 বয়স : 23 লিঙ্গ : পুরুষ	IEP2451474 ফটো উপলব্ধ
49 নাম : প্রবীর চ্যাটাঞ্জী পিতার নাম: নারায়ন চ্যাটাঞ্জী বাড়ির নং : n0575 বয়স : 59 লিঙ্গ : পুরুষ	WB/38/257/543614 ফটো উপলব্ধ	50 নাম : কপমারী হিন্দু চৌহান স্বামীর নাম: সঞ্জয় কুমার চৌহান বাড়ির নং : n0570 বয়স : 39 লিঙ্গ : মহিলা	KJY2435469 ফটো উপলব্ধ	51 নাম : শকুন্তলা জয়সওয়াল স্বামীর নাম: বেনীপ্রসাদ জয়সওয়াল বাড়ির নং : ০০০০০০ ০০০০০ বয়স : 59 লিঙ্গ : মহিলা	WB/38/257/492644 ফটো উপলব্ধ
52 নাম : বেনীপ্রসাদ জয়সওয়াল পিতার নাম: শ্যামনারায়ন জয়সওয়াল বাড়ির নং : ০০০০০০ ০০০০০ বয়স : 66 লিঙ্গ : পুরুষ	WB/38/257/492637 ফটো উপলব্ধ	53 নাম : কিশন কুমার জয়সওয়াল পিতার নাম: বেনী প্রসাদ জয়সওয়াল বাড়ির নং : ০০০০০০ ০০০০০ বয়স : 26 লিঙ্গ : পুরুষ	IEP2119287 ফটো উপলব্ধ	54 নাম : নিতায় তুরি স্বামীর নাম: পিকু তুরি বাড়ির নং : 181 বয়স : 31 লিঙ্গ : মহিলা	IEP2451953 ফটো উপলব্ধ
55 নাম : জ্যোতি দাস পিতার নাম: মোহন দাস বাড়ির নং : n0473 বয়স : 34 লিঙ্গ : মহিলা	IEP1785120 ফটো উপলব্ধ	56 নাম : দীপক দাস পিতার নাম: সাধন দাস বাড়ির নং : n0288 বয়স : 39 লিঙ্গ : পুরুষ	IEP1256957 ফটো উপলব্ধ	57 নাম : সাধন দাস পিতার নাম: বীরেন দাস বাড়ির নং : n0290 বয়স : 59 লিঙ্গ : পুরুষ	IEP1785039 ফটো উপলব্ধ
58 নাম : কল্পলা দাস স্বামীর নাম: সাধন দাস বাড়ির নং : n0290 বয়স : 51 লিঙ্গ : মহিলা	IEP1785021 ফটো উপলব্ধ	59 নাম : বিনয় দাস পিতার নাম: সাধন দাস বাড়ির নং : এন0290 বয়স : 36 লিঙ্গ : পুরুষ	IEP1256973 ফটো উপলব্ধ	60 নাম : বিশাল দাস পিতার নাম: মোহন দাস বাড়ির নং : n0470 বয়স : 30 লিঙ্গ : পুরুষ	IEP1785096 ফটো উপলব্ধ



61	IEP1785104	নাম : মোহন দাস পিতার নাম: দিল্ল দাস বাড়ির নং : n0471 বয়স : 59 লিঙ্গ : পুরুষ	ফটো উপলব্ধ	62	IEP1785112	নাম : রিতা দেবী দাস স্বামীর নাম: মোহন দাস বাড়ির নং : n0472 বয়স : 58 লিঙ্গ : মহিলা	ফটো উপলব্ধ	63	IEP2531549	নাম : লক্ষ্মী দাস স্বামীর নাম: দীপক দাস বাড়ির নং : এন000 বয়স : 22 লিঙ্গ : মহিলা	ফটো উপলব্ধ
64	IEP2526762	নাম : পূর্ণিমা দাস স্বামীর নাম: বীনোয় দাস বাড়ির নং : এন000 বয়স : 32 লিঙ্গ : মহিলা	ফটো উপলব্ধ	65	IEP2499960	নাম : অনন্ত ক্রু দাস দাস পিতার নাম: প্রদীপ কুমার দাস দাস বাড়ির নং : 05 বয়স : 23 লিঙ্গ : পুরুষ	ফটো উপলব্ধ	66	IEP2629830	নাম : কুমারজীৎ দেঘরিয়া পিতার নাম: বিশ্বজিৎ দেঘআর্থা বাড়ির নং : পলাশ বাগান বয়স : 21 লিঙ্গ : পুরুষ	ফটো উপলব্ধ
67	IEP1785062	নাম : কাবেরী দেঘরিয়া স্বামীর নাম: বিশ্বজিৎ দেঘরিয়া বাড়ির নং : n0468 বয়স : 49 লিঙ্গ : মহিলা	ফটো উপলব্ধ	68	IEP1785054	নাম : বিশ্বজিৎ দেঘরিয়া পিতার নাম: আদিত্য দেঘরিয়া বাড়ির নং : n0467 বয়স : 49 লিঙ্গ : পুরুষ	ফটো উপলব্ধ	69	IEP2618718	নাম : প্রিয়া দেবী স্বামীর নাম: কাঞ্চন নোনিআ বাড়ির নং : না বয়স : 29 লিঙ্গ : মহিলা	ফটো উপলব্ধ
70	WB/38/257/591306	নাম : সুনয়না দেবী স্বামীর নাম: অম্বিকা নুনিয়া বাড়ির নং : না বয়স : 55 লিঙ্গ : মহিলা	ফটো উপলব্ধ	71	IEP1912021	নাম : কুবিন্দেবী স্বামীর নাম: মনোজ রাম বাড়ির নং : n0568 বয়স : 33 লিঙ্গ : মহিলা	ফটো উপলব্ধ	72	IEP2500999	নাম : শান্তি দেবী স্বামীর নাম: জওহর শাহ বাড়ির নং : কৃষ্ণ বিহার বয়স : 62 লিঙ্গ : মহিলা	ফটো উপলব্ধ
73	IEP2500239	নাম : সীমা কুমারী ধারী স্বামীর নাম: জেকী কুমার ধারী বাড়ির নং : না বয়স : 29 লিঙ্গ : মহিলা	ফটো উপলব্ধ	74	IEP2228294	নাম : সুমিত্রা দেবী স্বামীর নাম: বিনোদ প্রসাদ বাড়ির নং : - বয়স : 47 লিঙ্গ : মহিলা	ফটো উপলব্ধ	75	IEP2500197	নাম : বিকাশ কুমার গুপ্তা পিতার নাম: জওহর শাহ বাড়ির নং : কৃষ্ণ বিহার কলোনি বয়স : 40 লিঙ্গ : পুরুষ	ফটো উপলব্ধ
76	IEP2500452	নাম : জ্যোতিষ ধারী পিতার নাম: রাম বৃথ ধারী বাড়ির নং : না বয়স : 25 লিঙ্গ : পুরুষ	ফটো উপলব্ধ	77	IEP2500288	নাম : মিনা দেবী স্বামীর নাম: রাম বৃথ ধারী বাড়ির নং : না বয়স : 57 লিঙ্গ : মহিলা	ফটো উপলব্ধ	78	IEP2501864	নাম : মিন্টু দেবী স্বামীর নাম: শিম্পু পাণ্ডে বাড়ির নং : এন00 পী-32 বয়স : 35 লিঙ্গ : মহিলা	ফটো উপলব্ধ
79	IEP2501872	নাম : রেণু দেবী স্বামীর নাম: সঞ্জীব পাণ্ডে বাড়ির নং : এন00 পী-32 বয়স : 31 লিঙ্গ : মহিলা	ফটো উপলব্ধ	80	IEP2501880	নাম : সরোজ দেবী স্বামীর নাম: সৈলেন্দ্র পাণ্ডে বাড়ির নং : এন00 পী-32 বয়স : 60 লিঙ্গ : মহিলা	ফটো উপলব্ধ	81	IEP2338143	নাম : নন্দানী দেবী স্বামীর নাম: নারদ সিং বাড়ির নং : N00458 বয়স : 45 লিঙ্গ : মহিলা	ফটো উপলব্ধ
82	KJY2420420	নাম : নমিতা দেবী স্বামীর নাম: ওমপ্রকাশ মাহাতো বাড়ির নং : n0402 বয়স : 45 লিঙ্গ : মহিলা	ফটো উপলব্ধ	83	IEP2451508	নাম : পুষ্পা দেবী স্বামীর নাম: অজয় কুমার প্রসাদ বাড়ির নং : নং359 বয়স : 30 লিঙ্গ : মহিলা	ফটো উপলব্ধ	84	IEP2451599	নাম : রবীন্দ্র যাদব পিতার নাম: বীরেন্দ্র যাদব বাড়ির নং : এন0800 বয়স : 24 লিঙ্গ : পুরুষ	ফটো উপলব্ধ
85	IEP2451391	নাম : শুভ কান্তা কোটাল পিতার নাম: শ্রীকান্ত কোটাল বাড়ির নং : বিহাইন্ড কুলটা স্ক এফিস বয়স : 26 লিঙ্গ : পুরুষ	ফটো উপলব্ধ	86	IEP2451714	নাম : মাম্পি সিং স্বামীর নাম: মনোজ সিং বাড়ির নং : এন0800 বয়স : 28 লিঙ্গ : মহিলা	ফটো উপলব্ধ	87	IEP2219186	নাম : বিজয় কুমার নুনিয়া পিতার নাম: ইন্দ্র দেও প্রসাদ বাড়ির নং : - বয়স : 55 লিঙ্গ : পুরুষ	ফটো উপলব্ধ
88	WB/38/257/591164	নাম : অম্বিকা নুনিয়া পিতার নাম: যোগেশ্বর নুনিয়া বাড়ির নং : না বয়স : 60 লিঙ্গ : পুরুষ	ফটো উপলব্ধ	89	IEP2452324	নাম : নির্মালা মন্ডল পিতার নাম: জয় প্রকাশ মন্ডল বাড়ির নং : এন0800 বয়স : 24 লিঙ্গ : মহিলা	ফটো উপলব্ধ	90	IEP2451797	নাম : কুসুম কুমারী যাদব পিতার নাম: রাজ কুমার যাদব বাড়ির নং : এন0800 বয়স : 23 লিঙ্গ : মহিলা	ফটো উপলব্ধ



91	IEP2451862	নাম : বিশ্বজিৎ পণ্ডিত পিতার নাম: দিনেশ পণ্ডিত বাড়ির নং : এন0800 বয়স : 23 লিঙ্গ : পুরুষ	ফটো উপলব্ধ	92	IEP2452001	নাম : অমিত কুমার পিতার নাম: রামঅধীন সৌ বাড়ির নং : এন0800 বয়স : 27 লিঙ্গ : পুরুষ	ফটো উপলব্ধ	93	IEP2452068	নাম : প্রিয়াঙ্কা কুমারী স্বামীর নাম: রাম প্রসাদ শর্মা বাড়ির নং : এন0800 বয়স : 31 লিঙ্গ : মহিলা	ফটো উপলব্ধ
94	IEP2452365	নাম : ভগবান নুনিয়া পিতার নাম: সৌদাগর নুনিয়া বাড়ির নং : এন0800 বয়স : 72 লিঙ্গ : পুরুষ	ফটো উপলব্ধ	95	KJY2817369	নাম : শুভ্র কুমার নোনিয়া পিতার নাম: জগদীশ নোনিয়া বাড়ির নং : n0608 বয়স : 39 লিঙ্গ : পুরুষ	ফটো উপলব্ধ	96	IEP2452340	নাম : রাম সুন্দর নোনিয়া পিতার নাম: নগিনা নোনিয়া বাড়ির নং : 0014 বয়স : 50 লিঙ্গ : পুরুষ	ফটো উপলব্ধ
97	IEP1084664	নাম : কাঞ্চন নোনিয়া মায়ের নাম: শ্যামা দেবী বাড়ির নং : না বয়স : 37 লিঙ্গ : পুরুষ	ফটো উপলব্ধ	98	IEP2502961	নাম : শুভম পণ্ডিত পিতার নাম: মহেশ পণ্ডিত বাড়ির নং : নীমটপুর পলাশ বাগন বয়স : 25 লিঙ্গ : পুরুষ	ফটো উপলব্ধ	99	IEP2451888	নাম : অভিজিৎ পণ্ডিত পিতার নাম: দিনেশ পণ্ডিত বাড়ির নং : 412 বয়স : 24 লিঙ্গ : পুরুষ	ফটো উপলব্ধ
100	KJY2430007	নাম : অজিত প্রসাদ পিতার নাম: রামাধীন প্রসাদ বাড়ির নং : PRATIMA NIWAS বয়স : 40 লিঙ্গ : পুরুষ	ফটো উপলব্ধ	101	IEP2452308	নাম : সোনালী কুমারী প্রসাদ পিতার নাম: উমেশ প্রসাদ বাড়ির নং : 330 বয়স : 24 লিঙ্গ : মহিলা	ফটো উপলব্ধ	102	KJY1327311	নাম : প্রতীমা প্রসাদ স্বামীর নাম: রামাধীন প্রসাদ বাড়ির নং : ০০০০০০ ০০০০০ বয়স : 63 লিঙ্গ : মহিলা	ফটো উপলব্ধ
103	IEP2496305	নাম : সুধা প্রসাদ পিতার নাম: বিনোদ প্রসাদ বাড়ির নং : নং 123 বয়স : 23 লিঙ্গ : মহিলা	ফটো উপলব্ধ	104	KJY2247088	নাম : সুজিত কুমার প্রসাদ পিতার নাম: রামাধীন প্রসাদ বাড়ির নং : প্রতিমা নিবাস বয়স : 45 লিঙ্গ : পুরুষ	ফটো উপলব্ধ	105	KJY0885228	নাম : রামাধীন প্রসাদ পিতার নাম: প্রয়োগ প্রসাদ বাড়ির নং : ০০০০০০ ০০০০০ বয়স : 67 লিঙ্গ : পুরুষ	ফটো উপলব্ধ
106	IEP2496271	নাম : বিনোদ প্রসাদ পিতার নাম: ইন্দ্ৰ দেব প্রসাদ বাড়ির নং : নং 146 বয়স : 51 লিঙ্গ : পুরুষ	ফটো উপলব্ধ	107	IEP2501849	নাম : সঞ্জীব পাণ্ডে পিতার নাম: শৈলেন্দ্র পাণ্ডে বাড়ির নং : এন00 পী-32 বয়স : 30 লিঙ্গ : পুরুষ	ফটো উপলব্ধ	108	IEP2501856	নাম : শিম্পু পাণ্ডে পিতার নাম: শৈলেন্দ্র পাণ্ডে বাড়ির নং : এন00 পী-32 বয়স : 35 লিঙ্গ : পুরুষ	ফটো উপলব্ধ
109	KJY1376664	নাম : সুবির পাল পিতার নাম: মিন্টু রঞ্জন পাল বাড়ির নং : নীমটপুর পলাশ বাগন বয়স : 49 লিঙ্গ : পুরুষ	ফটো উপলব্ধ	110	IEP2669943	নাম : নাথুলাল পিলানিওয়াল পিতার নাম: শংকর লাল পিলানিওয়াল বাড়ির নং : n0620 বয়স : 69 লিঙ্গ : পুরুষ	ফটো উপলব্ধ	111	IEP2452027	নাম : অঞ্জলি ব্যানার্জী পিতার নাম: বিপ্লব ব্যানার্জী বাড়ির নং : 0087 বয়স : 23 লিঙ্গ : মহিলা	ফটো উপলব্ধ
112	WB/38/257/489388	নাম : জয়শ্রী ব্যানার্জী স্বামীর নাম: সুষ্টিধর ব্যানার্জী বাড়ির নং : n0576 বয়স : 66 লিঙ্গ : মহিলা	ফটো উপলব্ধ	113	IEP2451565	নাম : অন্নপূর্ণা ব্যানার্জী অন্যান্য: উদয় ভানু ব্যানার্জী বাড়ির নং : 0515 বয়স : 66 লিঙ্গ : মহিলা	ফটো উপলব্ধ	114	MKF2470169	নাম : অক্ষয় কুমার বল পিতার নাম: অলোক চন্দ্র বল বাড়ির নং : n0463 বয়স : 40 লিঙ্গ : পুরুষ	ফটো উপলব্ধ
115	IEP2639029	নাম : রুপালী বল স্বামীর নাম: অক্ষয় কুমার বল বাড়ির নং : 61 বয়স : 26 লিঙ্গ : মহিলা	ফটো উপলব্ধ	116	IEP1912211	নাম : রেনু শর্মা পিতার নাম: প্রদীপ শর্মা বাড়ির নং : n0281 বয়স : 28 লিঙ্গ : মহিলা	ফটো উপলব্ধ	117	KJY2797785	নাম : প্রমিলা বারি স্বামীর নাম: প্রদীপ বারি বাড়ির নং : n0281 বয়স : 50 লিঙ্গ : মহিলা	ফটো উপলব্ধ
118	KJY2797793	নাম : প্রদীপ বারি পিতার নাম: অম্বিকা বারি বাড়ির নং : n0281 বয়স : 53 লিঙ্গ : পুরুষ	ফটো উপলব্ধ	119	KJY2797769	নাম : রঞ্জিত শর্মা পিতার নাম: অম্বিকা শর্মা বাড়ির নং : এন00পি-31 বয়স : 50 লিঙ্গ : পুরুষ	ফটো উপলব্ধ	120	IEP2452035	নাম : প্রীতেশ বিশ্বকর্মা পিতার নাম: যোগেন্দ্র বিশ্বকর্মা বাড়ির নং : এন00পি-31 বয়স : 25 লিঙ্গ : পুরুষ	ফটো উপলব্ধ



121 নাম : নন্দিনী ভূইয়া স্বামীর নাম: পল্লু ভূইয়া বাড়ির নং : এন0032 বয়স : 31 লিঙ্গ : মহিলা	IEP2508505 ফটো উপলব্ধ	122 নাম : <input type="text"/> পিতার নাম: <input type="text"/> বাড়ির নং : এন0032 বয়স : 30 লিঙ্গ : পুরুষ	LRV6314371 ফটো উপলব্ধ	123 নাম : পল্লু ভূইয়া পিতার নাম: সুরেন্দ্র ভূইয়া বাড়ির নং : এন00পী32 বয়স : 43 লিঙ্গ : পুরুষ	KJY2428340 ফটো উপলব্ধ
124 নাম : অনিল কুমার ভূইয়া পিতার নাম: পল্লু ভূইয়া বাড়ির নং : এন00 পী-32 বয়স : 24 লিঙ্গ : পুরুষ	IEP2374031 ফটো উপলব্ধ	125 নাম : মুকেশ রায় পিতার নাম: নিমাই রায় বাড়ির নং : N0276 বয়স : 24 লিঙ্গ : পুরুষ	IEP2337939 ফটো উপলব্ধ	126 নাম : সুরেন্দ্র ভূইয়া পিতার নাম: গনেশ ভূইয়া বাড়ির নং : <input type="text"/> বয়স : 68 লিঙ্গ : পুরুষ	WB/38/257/588381 ফটো উপলব্ধ
127 নাম : চম্পা রায় স্বামীর নাম: নিমাই রায় বাড়ির নং : n0276 বয়স : 54 লিঙ্গ : মহিলা	WB/38/257/078185 ফটো উপলব্ধ	128 নাম : নিমাই রায় পিতার নাম: মঙ্গল রায় বাড়ির নং : n0276 বয়স : 58 লিঙ্গ : পুরুষ	WB/38/257/078232 ফটো উপলব্ধ	129 নাম : কৃষ্ণা রায় পিতার নাম: রবি রায় বাড়ির নং : n0276 বয়স : 43 লিঙ্গ : পুরুষ	IEP1256833 ফটো উপলব্ধ
130 নাম : বিষ্ণু রায় পিতার নাম: রবি রায় বাড়ির নং : n0276 বয়স : 46 লিঙ্গ : পুরুষ	KJY2305274 ফটো উপলব্ধ	131 নাম : বাবুল রায় পিতার নাম: মঙ্গল রায় বাড়ির নং : n0276 বয়স : 44 লিঙ্গ : পুরুষ	KJY2305258 ফটো উপলব্ধ	132 নাম : যমুনা রায় স্বামীর নাম: বাবুল রায় বাড়ির নং : n0276 বয়স : 43 লিঙ্গ : মহিলা	IEP2053585 ফটো উপলব্ধ
133 নাম : পার্বতিন্দেবী ভূইয়া স্বামীর নাম: সুরেন্দ্র ভূইয়া বাড়ির নং : এন00 পী-32 বয়স : 61 লিঙ্গ : মহিলা	WB/38/257/588420 ফটো উপলব্ধ	134 নাম : ছোটন ভট্টাচার্য পিতার নাম: সব্যসাচী ভট্টাচার্য বাড়ির নং : বয়স : 43 লিঙ্গ : পুরুষ	KJY2415032 ফটো উপলব্ধ	135 নাম : মাধুরী ভট্টাচার্য স্বামীর নাম: সব্যসাচী ভট্টাচার্য বাড়ির নং : বয়স : 66 লিঙ্গ : মহিলা	WB/38/257/600127 ফটো উপলব্ধ
136 নাম : নির্মালা ভারতী স্বামীর নাম: সচ্চিদানন্দ কুমার মহতো বাড়ির নং : কমলা নিবাস বয়স : 25 লিঙ্গ : মহিলা	TBA1757087 ফটো উপলব্ধ	137 নাম : আমান কুমার ভারতী পিতার নাম: সন্তোষ কুমার ভারতী বাড়ির নং : 045 বয়স : 23 লিঙ্গ : পুরুষ	IEP2451979 ফটো উপলব্ধ	138 নাম : পঙ্কজ কুমার তামা পিতার নাম: প্রভু প্রসাদ বাড়ির নং : n0243 বয়স : 38 লিঙ্গ : পুরুষ	IEP1402833 ফটো উপলব্ধ
139 নাম : সূচন্দ্রা ভৌমিক স্বামীর নাম: সৌরভ ভৌমিক বাড়ির নং : n0341 বয়স : 40 লিঙ্গ : মহিলা	KJY2469351 ফটো উপলব্ধ	140 নাম : সায়ন্তি মুখার্জি পিতার নাম: জয়ন্ত মুখার্জি বাড়ির নং : এন00 পী-32 বয়স : 22 লিঙ্গ : মহিলা	IEP2567212 ফটো উপলব্ধ	141 নাম : অনিন্দিতা মুখার্জী স্বামীর নাম: জয়ন্ত মুখার্জী বাড়ির নং : n0231 বয়স : 44 লিঙ্গ : মহিলা	KJY2164739 ফটো উপলব্ধ
142 নাম : দিপীকা মুখার্জী পিতার নাম: মুনাল কান্তি মুখার্জী বাড়ির নং : না বয়স : 37 লিঙ্গ : মহিলা	IEP0478933 ফটো উপলব্ধ	143 নাম : জয়ন্ত মুখার্জী পিতার নাম: গনেশ চন্দ্র মুখার্জী বাড়ির নং : n0238 বয়স : 54 লিঙ্গ : পুরুষ	WB/38/257/501262 ফটো উপলব্ধ	144 নাম : সতেন মজুমদার পিতার নাম: কাশী নাথ মজুমদার বাড়ির নং : n0413 বয়স : 72 লিঙ্গ : পুরুষ	IEP2263754 ফটো উপলব্ধ
145 নাম : সুমিত মজুমদার পিতার নাম: সতেন মজুমদার বাড়ির নং : n0097 বয়স : 39 লিঙ্গ : পুরুষ	KJY3129434 ফটো উপলব্ধ	146 নাম : অমিত মজুমদার পিতার নাম: সতেন মজুমদার বাড়ির নং : n0097 বয়স : 43 লিঙ্গ : পুরুষ	KJY3198306 ফটো উপলব্ধ	147 নাম : শিপ্রা মজুমদার স্বামীর নাম: সুমিত মজুমদার বাড়ির নং : বয়স : 32 লিঙ্গ : মহিলা	IEP1563352 ফটো উপলব্ধ
148 নাম : অংসু বার্নোবাল(দেবী) স্বামীর নাম: প্রেমসাগর কুমার বাড়ির নং : n0226 বয়স : 33 লিঙ্গ : মহিলা	IEP1747518 ফটো উপলব্ধ	149 নাম : প্রেমসাগর কুমার পিতার নাম: বনয়ারী মোদী বাড়ির নং : n0226 বয়স : 40 লিঙ্গ : পুরুষ	IEP1402783 ফটো উপলব্ধ	150 নাম : প্রভাকর কুমার পিতার নাম: বনোয়ারী মুদী বাড়ির নং : n0226 বয়স : 33 লিঙ্গ : পুরুষ	IEP1747476 ফটো উপলব্ধ

Obtained After  
Authentication by  
Judicial Officers



151 নাম : বনোয়ারী মুদী পিতার নাম: বন্ধন মুদী বাড়ির নং : n0226 বয়স : 76 লিঙ্গ : পুরুষ	KJY2923266 ফটো উপলব্ধ	152 নাম : চন্দনা মন্ডল স্বামীর নাম: রঞ্জন মন্ডল বাড়ির নং : n0516 বয়স : 54 লিঙ্গ : মহিলা	IEP1912138 ফটো উপলব্ধ	153 নাম : রঞ্জন মন্ডল পিতার নাম: নেপাল চন্দ্র মন্ডল বাড়ির নং : n0516 বয়স : 57 লিঙ্গ : পুরুষ	IEP1874148 ফটো উপলব্ধ
154 নাম : অনামিকা গোরাই মন্ডল স্বামীর নাম: উত্তম কুমার মন্ডল বাড়ির নং : 03 বয়স : 31 লিঙ্গ : মহিলা	IEP2451540 ফটো উপলব্ধ	155 নাম : ভাবানী কোড়া স্বামীর নাম: কমল কোড়া বাড়ির নং : N0116 বয়স : 25 লিঙ্গ : মহিলা	IEP2337301 ফটো উপলব্ধ	156 নাম : সন্দীপ মন্ডল পিতার নাম: জয়প্রকাশ মন্ডল বাড়ির নং : বয়স : 27 লিঙ্গ : পুরুষ	IEP2197077 ফটো উপলব্ধ
157 নাম : কবিতা মন্ডল পিতার নাম: রঞ্জন মন্ডল বাড়ির নং : n0645 বয়স : 26 লিঙ্গ : মহিলা	IEP2123651 ফটো উপলব্ধ	158 নাম : মুন মুন মন্ডল মাজি স্বামীর নাম: অজয় কুমার মাজি বাড়ির নং : বয়স : 43 লিঙ্গ : মহিলা	MKF2603496 ফটো উপলব্ধ	159 নাম : অনিতা মাহাত অন্যান্য: অজিত কুমার মাহাত বাড়ির নং : 0427 বয়স : 26 লিঙ্গ : মহিলা	IEP2451938 ফটো উপলব্ধ
160 নাম : বলদেব মহতো অন্যান্য: অনীতা মহতো বাড়ির নং : না বয়স : 70 লিঙ্গ : পুরুষ	IEP2618668 ফটো উপলব্ধ	161 নাম : মিনা দেবী মহতো অন্যান্য: অনীতা মহতো বাড়ির নং : না বয়স : 56 লিঙ্গ : মহিলা	IEP2618676 ফটো উপলব্ধ	162 নাম : অজয় মাহাতো পিতার নাম: বলদেব মাহাতো বাড়ির নং : নিয়ামতপুর বয়স : 49 লিঙ্গ : পুরুষ	IEP2738284 ফটো উপলব্ধ
163 নাম : অজিত কুমার মাহাতো পিতার নাম: বলদেব মাহাতো বাড়ির নং : গ্রাম দেবী বয়স : 45 লিঙ্গ : পুরুষ	IEP2738292 ফটো উপলব্ধ	164 নাম : প্রদীপ কুমার মাহাতো পিতার নাম: বলদেব মাহাতো বাড়ির নং : n0427 বয়স : 40 লিঙ্গ : পুরুষ	KJY3207156 ফটো উপলব্ধ	165 নাম : সঞ্জয় মহালি পিতার নাম: কার্তিক মহালি বাড়ির নং : এন000 বয়স : 23 লিঙ্গ : পুরুষ	IEP2531705 ফটো উপলব্ধ
166 নাম : শিব কুমারী দেবী স্বামীর নাম: মিথিলেশ রায় বাড়ির নং : এন0362 বয়স : 41 লিঙ্গ : মহিলা	MTH6952294 ফটো উপলব্ধ	167 নাম : প্রনতি মাজি স্বামীর নাম: কানাই মাজি বাড়ির নং : n0456 বয়স : 54 লিঙ্গ : মহিলা	MKF1105048 ফটো উপলব্ধ	168 নাম : ইতি মাজি পিতার নাম: মাগারাম মাজি বাড়ির নং : n0684 বয়স : 26 লিঙ্গ : মহিলা	IEP2148252 ফটো উপলব্ধ
169 নাম : কানাই মাজি পিতার নাম: অতুল মাজি বাড়ির নং : n0457 বয়স : 57 লিঙ্গ : পুরুষ	MKF1105055 ফটো উপলব্ধ	170 নাম : উত্তম মাজি পিতার নাম: মানিক চন্দ্র মাজি বাড়ির নং : n0459 বয়স : 52 লিঙ্গ : পুরুষ	WB/38/257/609138 ফটো উপলব্ধ	171 নাম : ছবি মাজি স্বামীর নাম: উত্তম মাজি বাড়ির নং : n0458 বয়স : 47 লিঙ্গ : মহিলা	JNK1793355 ফটো উপলব্ধ
172 নাম : মাগারাম মাজি পিতার নাম: কমলা কান্ত মাজি বাড়ির নং : n0429 বয়স : 69 লিঙ্গ : পুরুষ	KJY2862514 ফটো উপলব্ধ	173 নাম : শর্মিলা মাজি স্বামীর নাম: মাগারাম মাজি বাড়ির নং : n0398 বয়স : 46 লিঙ্গ : মহিলা	KJY2311462 ফটো উপলব্ধ	174 নাম : অজয় কুমার মাজি পিতার নাম: শান্তি রঞ্জন মাজি বাড়ির নং : n0362 বয়স : 50 লিঙ্গ : পুরুষ	KJY2862498 ফটো উপলব্ধ
175 নাম : সৌমেন্দ্র মাজি পিতার নাম: পরিস্ফীত মাজি বাড়ির নং : n0253 বয়স : 37 লিঙ্গ : পুরুষ	IEP1159953 ফটো উপলব্ধ	176 নাম : পরিস্ফীত মাজি পিতার নাম: রবীন্দ্রনাথ মাজি বাড়ির নং : n0252 বয়স : 64 লিঙ্গ : পুরুষ	KJY0453290 ফটো উপলব্ধ	177 নাম : সুবর্ণা মাজি পিতার নাম: পরিস্ফীত মাজি বাড়ির নং : n0251 বয়স : 32 লিঙ্গ : মহিলা	IEP1517143 ফটো উপলব্ধ
178 নাম : আল্পনা মাজি স্বামীর নাম: পরিস্ফীত মাজি বাড়ির নং : n0251 বয়স : 60 লিঙ্গ : মহিলা	KJY0453258 ফটো উপলব্ধ	179 নাম : মাস্পী মাজি স্বামীর নাম: দীপক কুমার মাজি বাড়ির নং : n0250 বয়স : 52 লিঙ্গ : মহিলা	KJY2309557 ফটো উপলব্ধ	180 নাম : দিপক কুমার মাজি পিতার নাম: মাগারাম মাজি বাড়ির নং : n0247 বয়স : 52 লিঙ্গ : পুরুষ	IEP2731842 ফটো উপলব্ধ

বিধানসভা নির্বাচনক্ষেত্রের নং, নাম : 282-কুলটি  
ভাগ নং, নাম : 1-ডেউী গ্রাউন্ড

181 নাম : সৌম্যাদীপ মাজী পিতার নাম: দীপক কুমার মাজী বাড়ির নং : চিত্তরঞ্জন রোড বয়স : 21 লিঙ্গ : পুরুষ	IEP2730752 ফটো উপলব্ধ	182 নাম : অরিন্দম মাজি পিতার নাম: অভিজিৎ মাজি বাড়ির নং : n0287 বয়স : 33 লিঙ্গ : পুরুষ	IEP1402890 ফটো উপলব্ধ	183 নাম : অভিজিৎ কুমার মাজি পিতার নাম: অক্ষয় কুমার মাজি বাড়ির নং : n0287 বয়স : 64 লিঙ্গ : পুরুষ	KJY2918084 ফটো উপলব্ধ
184 নাম : বন্দনা মাজি স্বামীর নাম: অভিজিৎ কুমার মাজি বাড়ির নং : n0286 বয়স : 58 লিঙ্গ : মহিলা	IEP1615863 ফটো উপলব্ধ	185 নাম : শুভ মাজি পিতার নাম: কানাই মাজি বাড়ির নং : n0455 বয়স : 30 লিঙ্গ : পুরুষ	IEP1667401 ফটো উপলব্ধ	186 নাম : শেফালি মাজি স্বামীর নাম: মাগারাম মাজি বাড়ির নং : n0248 বয়স : 68 লিঙ্গ : মহিলা	WB/38/257/081371 ফটো উপলব্ধ
187 নাম : লক্ষন মাজি পিতার নাম: মাগারাম মাজি বাড়ির নং : n0249 বয়স : 49 লিঙ্গ : পুরুষ	WB/38/257/081133 ফটো উপলব্ধ	188 নাম : সুজয় কুমার মাজি পিতার নাম: শান্তি রঞ্জন মাজি বাড়ির নং : n0232 বয়স : 43 লিঙ্গ : পুরুষ	IEP1517242 ফটো উপলব্ধ	189 নাম : শান্তি রঞ্জন মাজি পিতার নাম: বনয়ারী মাজি বাড়ির নং : n0232 বয়স : 73 লিঙ্গ : পুরুষ	IEP1256684 ফটো উপলব্ধ
190 নাম : দুলাল চন্দ্র মাজি পিতার নাম: স্বর্গীয় গোরা চাঁদ মাজি বাড়ির নং : 94এন বয়স : 71 লিঙ্গ : পুরুষ	IEP2453041 ফটো উপলব্ধ	191 নাম : প্রতিমা মাজি স্বামীর নাম: শান্তি রঞ্জন মাজি বাড়ির নং : n0233 বয়স : 70 লিঙ্গ : মহিলা	IEP1256692 ফটো উপলব্ধ	192 নাম : ওম প্রকাশ মাহাত পিতার নাম: ভগবান মাহাত বাড়ির নং : n0426 বয়স : 53 লিঙ্গ : পুরুষ	KJY1318633 ফটো উপলব্ধ
193 নাম : মিরি মাহাতো স্বামীর নাম: অজয় মাহাতো বাড়ির নং : n0372 বয়স : 38 লিঙ্গ : মহিলা	IEP1641570 ফটো উপলব্ধ	194 নাম : সতীশ কুমার মাহাতো পিতার নাম: মহাপ্রসাদ মাহাতো বাড়ির নং : n0661 বয়স : 42 লিঙ্গ : পুরুষ	IEP2123818 ফটো উপলব্ধ	195 নাম : খুবু কুমারী মাহাতো পিতার নাম: ওম প্রকাশ মাহাতো বাড়ির নং : 426 বয়স : 23 লিঙ্গ : মহিলা	IEP2451987 ফটো উপলব্ধ
196 নাম : ললিতা মহালী স্বামীর নাম: প্রাথম মহালী বাড়ির নং : N0635 বয়স : 43 লিঙ্গ : মহিলা	IEP2333490 ফটো উপলব্ধ	197 নাম : সুমিতা মহালী স্বামীর নাম: রনজিৎ মহালী বাড়ির নং : N0258 বয়স : 26 লিঙ্গ : মহিলা	IEP2333748 ফটো উপলব্ধ	198 নাম : ফুলমনি মাহালি স্বামীর নাম: যতন মাহালি বাড়ির নং : n0022 বয়স : 64 লিঙ্গ : মহিলা	WB/38/257/078294 ফটো উপলব্ধ
199 নাম : প্রথম মাহালি স্বামীর নাম: সুন্দরী মাহালি বাড়ির নং : n0022 বয়স : 50 লিঙ্গ : পুরুষ	IEP1784537 ফটো উপলব্ধ	200 নাম : সুন্দরী মাহালি স্বামীর নাম: রতন মাহালি বাড়ির নং : n0022 বয়স : 66 লিঙ্গ : মহিলা	WB/38/257/078527 ফটো উপলব্ধ	201 নাম : চন্দনা মাহালী স্বামীর নাম: নুনুলাল মাহালী বাড়ির নং : n0021 বয়স : 39 লিঙ্গ : মহিলা	KJY3129715 ফটো উপলব্ধ
202 নাম : নুনুলাল মাহালী পিতার নাম: সাগরী মাহালী বাড়ির নং : n0021 বয়স : 44 লিঙ্গ : পুরুষ	KJY2305142 ফটো উপলব্ধ	203 নাম : শকুন্তলা মাহালী স্বামীর নাম: বিশ্বনাথ মাহালী বাড়ির নং : n0021 বয়স : 43 লিঙ্গ : মহিলা	KJY2305126 ফটো উপলব্ধ	204 নাম : বিশ্বনাথ মাহালী পিতার নাম: নবনী মাহালী বাড়ির নং : n0021 বয়স : 44 লিঙ্গ : পুরুষ	KJY2305118 ফটো উপলব্ধ
205 নাম : দুলালী মাহালী স্বামীর নাম: নবনী মাহালী বাড়ির নং : n0021 বয়স : 64 লিঙ্গ : মহিলা	KJY2305100 ফটো উপলব্ধ	206 নাম : সাগরী মাহালি স্বামীর নাম: শ্যামাপদ মাহালি বাড়ির নং : n0021 বয়স : 84 লিঙ্গ : মহিলা	WB/38/257/078301 ফটো উপলব্ধ	207 নাম : রনজিৎ মাহালী পিতার নাম: রতন মাহালী বাড়ির নং : n0022 বয়স : 31 লিঙ্গ : পুরুষ	IEP1517226 ফটো উপলব্ধ
208 নাম : বসন্ত মাহালী পিতার নাম: জতন মাহালী বাড়ির নং : n0022 বয়স : 32 লিঙ্গ : পুরুষ	IEP1517218 ফটো উপলব্ধ	209 নাম : সুমিত্রা মাহালী স্বামীর নাম: কার্তিক মাহালী বাড়ির নং : n0022 বয়স : 44 লিঙ্গ : মহিলা	KJY1811033 ফটো উপলব্ধ	210 নাম : কার্তিক মাহালী পিতার নাম: যতন মাহালী বাড়ির নং : n0022 বয়স : 49 লিঙ্গ : পুরুষ	KJY1811025 ফটো উপলব্ধ

211 নাম : রবি মাহালী মায়ের নাম: সুন্দরী মাহালী বাড়ির নং : n0022 বয়স : 32 লিঙ্গ : পুরুষ	IEP1887462 ফটো উপলব্ধ	212 নাম : সাবিত্রী মাহালী স্বামীর নাম: কপিল মাহালী বাড়ির নং : n0573 বয়স : 33 লিঙ্গ : মহিলা	IEP1568054 ফটো উপলব্ধ	213 নাম : রামা শঙ্কর মাহালী অন্যান্য: দিলীপ মাহালী বাড়ির নং : n0651 বয়স : 44 লিঙ্গ : পুরুষ	IEP2123719 ফটো উপলব্ধ
214 নাম : গীতা মাহালী অন্যান্য: দিলীপ মাহালী বাড়ির নং : n0652 বয়স : 37 লিঙ্গ : মহিলা	IEP2123727 ফটো উপলব্ধ	215 নাম : জরানী মাহালী অন্যান্য: দিলীপ মাহালী বাড়ির নং : n0653 বয়স : 68 লিঙ্গ : মহিলা	IEP2123735 ফটো উপলব্ধ	216 নাম : পূজাদেবী স্বামীর নাম: অজয় প্রসাদ মির্ধা বাড়ির নং : n0079 বয়স : 32 লিঙ্গ : মহিলা	IEP1911817 ফটো উপলব্ধ
217 নাম : সুরজ প্রসাদ মির্ধা পিতার নাম: সুন্দরী মির্ধা বাড়ির নং : n0079 বয়স : 35 লিঙ্গ : পুরুষ	IEP1911833 ফটো উপলব্ধ	218 নাম : অজয় প্রসাদ মির্ধা পিতার নাম: সুন্দরী মির্ধা বাড়ির নং : n0079 বয়স : 39 লিঙ্গ : পুরুষ	IEP1911841 ফটো উপলব্ধ	219 নাম : মনোজ মির্ধা পিতার নাম: সুন্দরী মির্ধা বাড়ির নং : n0079 বয়স : 41 লিঙ্গ : পুরুষ	IEP1911866 ফটো উপলব্ধ
220 নাম : আনন্দ ভূইয়া পিতার নাম: বৃন্দ ভূইয়া বাড়ির নং : n0079 বয়স : 55 লিঙ্গ : পুরুষ	KJY1809920 ফটো উপলব্ধ	221 নাম : সীমা দেবী স্বামীর নাম: দিলেশ মন্ডল বাড়ির নং : পূর্ণা প্রিন্সিপাল হস বয়স : 38 লিঙ্গ : মহিলা	IEP2523280 ফটো উপলব্ধ	222 নাম : গণেশ মন্ডল স্বামীর নাম: দেব মন্ডল বাড়ির নং : বীন্দ্রপুরিয়া সিনেমা বয়স : 38 লিঙ্গ : পুরুষ	IEP2523504 ফটো উপলব্ধ
223 নাম : মঞ্জুদেবী স্বামীর নাম: সুরজ প্রসাদ মির্ধা বাড়ির নং : n0079 বয়স : 33 লিঙ্গ : মহিলা	IEP1911825 ফটো উপলব্ধ	224 নাম : নন্দকিশোর মিধা পিতার নাম: অনন্তরাম মিধা বাড়ির নং : n0079 বয়স : 55 লিঙ্গ : পুরুষ	WB/38/257/510364 ফটো উপলব্ধ	225 নাম : এ্যালবার্ড মিল্লার্ড পিতার নাম: আগস্টিন মিল্লার্ড বাড়ির নং : n0603 বয়স : 28 লিঙ্গ : পুরুষ	IEP2053692 ফটো উপলব্ধ
226 নাম : আলফা মীলার্দ মায়ের নাম: চন্দনা মীলার্দ বাড়ির নং : না বয়স : 24 লিঙ্গ : পুরুষ	IEP2618783 ফটো উপলব্ধ	227 নাম : চন্দনা মিল্লার্ড স্বামীর নাম: আগস্টিন মিল্লার্ড বাড়ির নং : n0602 বয়স : 44 লিঙ্গ : মহিলা	IEP2053643 ফটো উপলব্ধ	228 নাম : অঙ্কিতা মিশ্র পিতার নাম: রাজ কুমার মিশ্র বাড়ির নং : সত্যানন্দ ভবন বয়স : 25 লিঙ্গ : মহিলা	IEP2235125 ফটো উপলব্ধ
229 নাম : অনিতা মিশ্র পিতার নাম: অনূপ মিশ্র বাড়ির নং : N01 বয়স : 29 লিঙ্গ : মহিলা	IEP2341337 ফটো উপলব্ধ	230 নাম : নন্দ কুমার মিশ্র পিতার নাম: সত্য নারায়ন মিশ্র বাড়ির নং : n0504 বয়স : 77 লিঙ্গ : পুরুষ	IEP1748342 ফটো উপলব্ধ	231 নাম : পুনম মিশ্র স্বামীর নাম: রাজকুমার মিশ্র বাড়ির নং : n0503 বয়স : 51 লিঙ্গ : মহিলা	IEP1748334 ফটো উপলব্ধ
232 নাম : রাজকুমার মিশ্র পিতার নাম: নন্দকুমার মিশ্র বাড়ির নং : n0502 বয়স : 55 লিঙ্গ : পুরুষ	IEP2244564 ফটো উপলব্ধ	233 নাম : কলাবতী মিশ্র স্বামীর নাম: নন্দকুমার মিশ্র বাড়ির নং : n0501 বয়স : 71 লিঙ্গ : মহিলা	IEP2244566 ফটো উপলব্ধ	234 নাম : সাবিত্রী মিশ্র পিতার নাম: অনূপ মিশ্র বাড়ির নং : n0502 বয়স : 46 লিঙ্গ : মহিলা	IEP1641950 ফটো উপলব্ধ
235 নাম : অনূপ মিশ্র পিতার নাম: নিরঞ্জন মিশ্র বাড়ির নং : n0414 বয়স : 64 লিঙ্গ : মহিলা	KJY2403905 ফটো উপলব্ধ	236 নাম : কুসুম মিশ্র স্বামীর নাম: অনূপ মিশ্র বাড়ির নং : n0405 বয়স : 60 লিঙ্গ : মহিলা	KJY1329622 ফটো উপলব্ধ	237 নাম : রীতা মেনিয়ন স্বামীর নাম: বার্গাড চালস মেনিয়ন বাড়ির নং : n0526 বয়স : 61 লিঙ্গ : মহিলা	KJY2325132 ফটো উপলব্ধ
238 নাম : কেব্দি মেরী মেনিয়ন স্বামীর নাম: ফেইজ মেনিয়ন বাড়ির নং : n0529 বয়স : 45 লিঙ্গ : মহিলা	KJY3202520 ফটো উপলব্ধ	239 নাম : সুস্মিতাদাস মেনিয়ন স্বামীর নাম: মাইকেল চালর্স মেনিয়ন বাড়ির নং : n0528 বয়স : 41 লিঙ্গ : মহিলা	IEP1160217 ফটো উপলব্ধ	240 নাম : গঙ্গা মোদি কোরা স্বামীর নাম: সহদেব কোরা বাড়ির নং : 0017 বয়স : 30 লিঙ্গ : মহিলা	IEP2452084 ফটো উপলব্ধ

241	KJY1311984	নাম : পুষ্পা দেবী যাদব স্বামীর নাম: রাজ কুমার যাদব বাড়ির নং : n0406 বয়স : 45 লিঙ্গ : মহিলা	ফটো উপলব্ধ	242	IEP2219467	নাম : সূর্য কান্ত যাদব পিতার নাম: রাজ কুমার যাদব বাড়ির নং : বয়স : 25 লিঙ্গ : পুরুষ	ফটো উপলব্ধ	243	IEP1911650	নাম : অক্ষয় কুমার যাদব পিতার নাম: বিজয় যাদব বাড়ির নং : n0153 বয়স : 30 লিঙ্গ : পুরুষ	ফটো উপলব্ধ
244	IEP1049121	নাম : সোমা দেবী যাদব স্বামীর নাম: বিজয় যাদব বাড়ির নং : n0153 বয়স : 52 লিঙ্গ : মহিলা	ফটো উপলব্ধ	245	WB/38/257/513312	নাম : রাজ কুমার যাদব পিতার নাম: ত্রিলোকী যাদব বাড়ির নং : n0416 বয়স : 53 লিঙ্গ : পুরুষ	ফটো উপলব্ধ	246	WB/38/257/402371	নাম : লছমী রজক স্বামীর নাম: দীননাথ রজক বাড়ির নং : 95 বয়স : 58 লিঙ্গ : মহিলা	ফটো উপলব্ধ
247	IEP1595867	নাম : রাজেশ কুমার রজক পিতার নাম: দীননাথ রজক বাড়ির নং : নিয়ামতপুর বয়স : 34 লিঙ্গ : পুরুষ	ফটো উপলব্ধ	248	WB/38/257/402538	নাম : সরস্বতী রজক স্বামীর নাম: দীননাথ রজক বাড়ির নং : 95 বয়স : 68 লিঙ্গ : মহিলা	ফটো উপলব্ধ	249	KJY2081594	নাম : দীননাথ রজক পিতার নাম: বিজয় রজক বাড়ির নং : n0613 বয়স : 73 লিঙ্গ : পুরুষ	ফটো উপলব্ধ
250	KJY2953875	নাম : মনোজ রজক পিতার নাম: দীননাথ রজক বাড়ির নং : n0625 বয়স : 50 লিঙ্গ : পুরুষ	ফটো উপলব্ধ	251	IEP0936542	নাম : সরোজ রজক পিতার নাম: দীননাথ রজক বাড়ির নং : n0622 বয়স : 43 লিঙ্গ : পুরুষ	ফটো উপলব্ধ	252	IEP1225325	নাম : বিনোদ কুমার রজক পিতার নাম: দীননাথ রজক বাড়ির নং : n0621 বয়স : 37 লিঙ্গ : পুরুষ	ফটো উপলব্ধ
253	IEP2727766	নাম : রিনা দেবী স্বামীর নাম: বিনোদ কুমার রজক বাড়ির নং : নীঅর চিরামিল দেবী বয়স : 33 লিঙ্গ : মহিলা	ফটো উপলব্ধ	254	IEP2583979	নাম : রাশী দেবী স্বামীর নাম: সরোজ রজক বাড়ির নং : 10 বয়স : 39 লিঙ্গ : মহিলা	ফটো উপলব্ধ	255	IEP2295228	নাম : নিতু রজক স্বামীর নাম: রাজেশ কুমার রজক বাড়ির নং : নিয়ামতপুর বয়স : 35 লিঙ্গ : মহিলা	ফটো উপলব্ধ
256	IEP2586287	নাম : শ্রী রাও স্বামীর নাম: কা রবী রাও বাড়ির নং : গ্ট রোড বয়স : 36 লিঙ্গ : মহিলা	ফটো উপলব্ধ	257	WB/38/257/564141	নাম : নারায়নি রাও স্বামীর নাম: কে প্রকাশ রাও বাড়ির নং : n0633 বয়স : 58 লিঙ্গ : মহিলা	ফটো উপলব্ধ	258	WB/38/257/564140	নাম : কে প্রকাশ রাও পিতার নাম: কে আপপা রাও বাড়ির নং : n0632 বয়স : 66 লিঙ্গ : পুরুষ	ফটো উপলব্ধ
259	KJY2813152	নাম : কে রবী রাও পিতার নাম: কে প্রকাশ রাও বাড়ির নং : n0627 বয়স : 38 লিঙ্গ : পুরুষ	ফটো উপলব্ধ	260	IEP1911957	নাম : অনিতা দেবী স্বামীর নাম: ধরম কুমার বাড়ির নং : n0423 বয়স : 42 লিঙ্গ : মহিলা	ফটো উপলব্ধ	261	KJY2239416	নাম : ধরম কুমার রাম পিতার নাম: দেওনন্দন রাম বাড়ির নং : n0423 বয়স : 45 লিঙ্গ : পুরুষ	ফটো উপলব্ধ
262	KJY2423028	নাম : মনোজ রাম পিতার নাম: দেবনন্দন রাম বাড়ির নং : n0422 বয়স : 45 লিঙ্গ : পুরুষ	ফটো উপলব্ধ	263	WB/38/257/582285	নাম : দেবনন্দন রাম পিতার নাম: সখী রাম বাড়ির নং : n0431 বয়স : 82 লিঙ্গ : পুরুষ	ফটো উপলব্ধ	264	WB/38/257/582276	নাম : কুসুম দেবী রাম স্বামীর নাম: দেবনন্দন রাম বাড়ির নং : n0424 বয়স : 76 লিঙ্গ : মহিলা	ফটো উপলব্ধ
265	IEP2560282	নাম : সন্তোষ কুমার রাম পিতার নাম: দেবানন্দ রাম বাড়ির নং : এন00 পী-32 বয়স : 41 লিঙ্গ : মহিলা	ফটো উপলব্ধ	266	IEP2618700	নাম : অনসূয়া দেবী স্বামীর নাম: সন্তোষ কুমার রাম বাড়ির নং : না বয়স : 36 লিঙ্গ : মহিলা	ফটো উপলব্ধ	267	IEP2632594	নাম : কৃষ্ণ রায় পিতার নাম: জহর লাল রায় বাড়ির নং : এন00/পী-32 বয়স : 22 লিঙ্গ : পুরুষ	ফটো উপলব্ধ
268	IEP2629939	নাম : দেবী কুমারী স্বামীর নাম: আশীষ রায় বাড়ির নং : ডিউই রাস্তা বয়স : 40 লিঙ্গ : মহিলা	ফটো উপলব্ধ	269	IEP2597235	নাম : গেনী রায় স্বামীর নাম: ঠাকুরলাল রায় বাড়ির নং : n0266 বয়স : 60 লিঙ্গ : মহিলা	ফটো উপলব্ধ	270	IEP1402866	নাম : মানসী মাজি স্বামীর নাম: লক্ষন মাজি বাড়ির নং : n0274 বয়স : 37 লিঙ্গ : মহিলা	ফটো উপলব্ধ



271	IEP2123578	ফটো উপলব্ধ	272	IEP2123636	ফটো উপলব্ধ	273	IEP2123644	ফটো উপলব্ধ
নাম : সীতা রায় পিতার নাম: অজিত রায় বাড়ির নং : n0637 বয়স : 26 লিঙ্গ : পুরুষ			নাম : মঞ্জু রায় পিতার নাম: জয়দেব রায় বাড়ির নং : n0643 বয়স : 28 লিঙ্গ : মহিলা			নাম : সুমিত্রা রায় পিতার নাম: জারলাল রায় বাড়ির নং : n0644 বয়স : 29 লিঙ্গ : পুরুষ		
274	IEP2123545	ফটো উপলব্ধ	275	IEP2341444	ফটো উপলব্ধ	276	IEP1912252	ফটো উপলব্ধ
নাম : সুমিত্রা রায় স্বামীর নাম: সাগর রায় বাড়ির নং : n0634 বয়স : 27 লিঙ্গ : মহিলা			নাম : আনন্দ রায় স্বামীর নাম: ইহালাভেরী বর্নওয়াল মায়ের নাম: N0269 বাড়ির নং : N0269 বয়স : 29 লিঙ্গ : পুরুষ			নাম : প্রথম রায় পিতার নাম: রামকুমার রায় বাড়ির নং : n0269 বয়স : 29 লিঙ্গ : পুরুষ		
277	IEP1912237	ফটো উপলব্ধ	278	IEP1912245	ফটো উপলব্ধ	279	IEP2340594	ফটো উপলব্ধ
নাম : সোনালি রায় পিতার নাম: কালো রায় বাড়ির নং : n0271 বয়স : 35 লিঙ্গ : মহিলা			নাম : দশরথ রায় পিতার নাম: সুখন রায় বাড়ির নং : n0269 বয়স : 29 লিঙ্গ : পুরুষ			নাম : অভিষেক রায় মায়ের নাম: অর্চনা রায় বাড়ির নং : N0325 বয়স : 25 লিঙ্গ : পুরুষ		
280	IEP2340339	ফটো উপলব্ধ	281	IEP2340966	ফটো উপলব্ধ	282	IEP2451581	ফটো উপলব্ধ
নাম : সৌমেন রায় পিতার নাম: জয়দেব রায় বাড়ির নং : N0269 বয়স : 24 লিঙ্গ : পুরুষ			নাম : শনকা রায় স্বামীর নাম: উত্তম রায় বাড়ির নং : N0273 বয়স : 30 লিঙ্গ : মহিলা			নাম : মৌসুমি রায় স্বামীর নাম: প্রথম রায় বাড়ির নং : 268 বয়স : 26 লিঙ্গ : মহিলা		
283	IEP2340636	ফটো উপলব্ধ	284	IEP1912260	ফটো উপলব্ধ	285	IEP1912286	ফটো উপলব্ধ
নাম : কৌশিক রায় মায়ের নাম: অর্চনা রায় বাড়ির নং : N0325 বয়স : 28 লিঙ্গ : পুরুষ			নাম : সুশুম রায় পিতার নাম: বাসুদেব রায় বাড়ির নং : n0273 বয়স : 30 লিঙ্গ : পুরুষ			নাম : রাহুল রায় পিতার নাম: ছোটলাল রায় বাড়ির নং : n0268 বয়স : 30 লিঙ্গ : পুরুষ		
286	IEP1517473	ফটো উপলব্ধ	287	IEP2526796	ফটো উপলব্ধ	288	IEP2526812	ফটো উপলব্ধ
নাম : সাগর রায় পিতার নাম: ঠাকুরলাল রায় বাড়ির নং : n0266 বয়স : 32 লিঙ্গ : পুরুষ			নাম : ভগীরথ রায় পিতার নাম: সুখন রায় বাড়ির নং : এন000 বয়স : 22 লিঙ্গ : পুরুষ			নাম : কানাই রায় পিতার নাম: রামচন্দ্র রায় বাড়ির নং : এন000 বয়স : 37 লিঙ্গ : পুরুষ		
289	KJY3129426	ফটো উপলব্ধ	290	KJY2859205	ফটো উপলব্ধ	291	IEP1641943	ফটো উপলব্ধ
নাম : বর্না রায় স্বামীর নাম: নিমলচন্দ্র রায় বাড়ির নং : n0066 বয়স : 30 লিঙ্গ : মহিলা			নাম : মালা রায় স্বামীর নাম: ত্রিলোচন রায় বাড়ির নং : n0274 বয়স : 44 লিঙ্গ : মহিলা			নাম : সিন্ধু রায় পিতার নাম: কিশোর রায় বাড়ির নং : n0451 বয়স : 33 লিঙ্গ : পুরুষ		
292	WB/38/257/078169	ফটো উপলব্ধ	293	WB/38/257/078359	ফটো উপলব্ধ	294	WB/38/257/078542	ফটো উপলব্ধ
নাম : ত্রিলোচন রায় পিতার নাম: সহদেব রায় বাড়ির নং : n0274 বয়স : 58 লিঙ্গ : পুরুষ			নাম : বিশাখা রায় স্বামীর নাম: বাহাদুর রায় বাড়ির নং : n0274 বয়স : 53 লিঙ্গ : মহিলা			নাম : বাহাদুর রায় পিতার নাম: মহাদেব রায় বাড়ির নং : n0274 বয়স : 58 লিঙ্গ : পুরুষ		
295	IEP2053726	ফটো উপলব্ধ	296	WB/38/257/078194	ফটো উপলব্ধ	297	KJY3130093	ফটো উপলব্ধ
নাম : সোনালী রায় স্বামীর নাম: রাহুল রায় বাড়ির নং : n0268 বয়স : 29 লিঙ্গ : মহিলা			নাম : বলাই রায় পিতার নাম: রামচন্দ্র রায় বাড়ির নং : n0274 বয়স : 49 লিঙ্গ : পুরুষ			নাম : টুম্পা রায় স্বামীর নাম: সন্তোষ রায় বাড়ির নং : n0274 বয়স : 38 লিঙ্গ : মহিলা		
298	WB/38/257/078272	ফটো উপলব্ধ	299	IEP1785146	ফটো উপলব্ধ	300	IEP1785138	ফটো উপলব্ধ
নাম : সন্তোষ রায় পিতার নাম: রামচন্দ্র রায় বাড়ির নং : n0274 বয়স : 50 লিঙ্গ : পুরুষ			নাম : আশিষ রায় পিতার নাম: ঠাকুরলাল রায় বাড়ির নং : n0266 বয়স : 29 লিঙ্গ : পুরুষ			নাম : সুশান্ত রায় পিতার নাম: পঞ্চানল রায় বাড়ির নং : n0478 বয়স : 31 লিঙ্গ : পুরুষ		

301 নাম : কুলটী রায় স্বামীর নাম: পিন্টু রায় বাড়ির নং : n0285 বয়স : 41 লিঙ্গ : মহিলা	KJY3130192 ফটো উপলব্ধ	302 নাম : দেবতী রায় স্বামীর নাম: দুলাল রায় বাড়ির নং : n0283 বয়স : 36 লিঙ্গ : মহিলা	IEP1887488 ফটো উপলব্ধ	303 নাম : রেখা রায় স্বামীর নাম: গোলোক রায় বাড়ির নং : n0277 বয়স : 58 লিঙ্গ : মহিলা	WB/38/257/078544 ফটো উপলব্ধ
304 নাম : নিতুড়িয়া রায় পিতার নাম: গোলক রায় বাড়ির নং : n0277 বয়স : 44 লিঙ্গ : পুরুষ	KJY2859221 ফটো উপলব্ধ	305 নাম : শেফালী রায় পিতার নাম: শ্যাম সুন্দর রায় বাড়ির নং : n0275 বয়স : 34 লিঙ্গ : মহিলা	IEP1642024 ফটো উপলব্ধ	306 নাম : সরলা রায় স্বামীর নাম: শান্ত রায় বাড়ির নং : n0275 বয়স : 46 লিঙ্গ : মহিলা	IEP1785153 ফটো উপলব্ধ
307 নাম : শান্ত রায় পিতার নাম: চামু রায় বাড়ির নং : n0275 বয়স : 48 লিঙ্গ : পুরুষ	IEP1785161 ফটো উপলব্ধ	308 নাম : মনু রায় পিতার নাম: নকুল রায় বাড়ির নং : n0275 বয়স : 54 লিঙ্গ : পুরুষ	WB/38/257/078135 ফটো উপলব্ধ	309 নাম : শ্রীকান্ত রায় পিতার নাম: পঞ্চানন্দ রায় বাড়ির নং : n0275 বয়স : 35 লিঙ্গ : পুরুষ	IEP1256981 ফটো উপলব্ধ
310 নাম : পারুল্লা রায় স্বামীর নাম: পঞ্চানন্দ রায় বাড়ির নং : n0275 বয়স : 62 লিঙ্গ : মহিলা	WB/38/257/078427 ফটো উপলব্ধ	311 নাম : পঞ্চানন্দ রায় পিতার নাম: আশুতোষ রায় বাড়ির নং : n0275 বয়স : 67 লিঙ্গ : পুরুষ	WB/38/257/078004 ফটো উপলব্ধ	312 নাম : অমল রায় পিতার নাম: বৃহস্পতী রায় বাড়ির নং : n0275 বয়স : 50 লিঙ্গ : পুরুষ	IEP2513596 ফটো উপলব্ধ
313 নাম : শর্মিলা রায় স্বামীর নাম: নির্মল রায় বাড়ির নং : n0275 বয়স : 44 লিঙ্গ : মহিলা	KJY2305365 ফটো উপলব্ধ	314 নাম : নির্মল রায় পিতার নাম: শ্যামসুন্দর রায় বাড়ির নং : n0275 বয়স : 52 লিঙ্গ : পুরুষ	WB/38/257/078134 ফটো উপলব্ধ	315 নাম : সীমান্ত রায় পিতার নাম: পঞ্চানন রায় বাড়ির নং : n0274 বয়স : 43 লিঙ্গ : পুরুষ	KJY2305357 ফটো উপলব্ধ
316 নাম : মন্দিরা রায় স্বামীর নাম: মনু রায় বাড়ির নং : n0274 বয়স : 39 লিঙ্গ : মহিলা	KJY3130168 ফটো উপলব্ধ	317 নাম : মনু রায় পিতার নাম: সহদেব রায় বাড়ির নং : n0274 বয়স : 50 লিঙ্গ : পুরুষ	WB/38/257/078210 ফটো উপলব্ধ	318 নাম : রাখী রায় স্বামীর নাম: আমির রায় বাড়ির নং : n0266 বয়স : 28 লিঙ্গ : মহিলা	IEP2053601 ফটো উপলব্ধ
319 নাম : অর্জুন রায় পিতার নাম: রুপাই রায় বাড়ির নং : n0272 বয়স : 39 লিঙ্গ : পুরুষ	IEP2053791 ফটো উপলব্ধ	320 নাম : রাজকুমারী রায় স্বামীর নাম: সীমান্ত রায় বাড়ির নং : n0284 বয়স : 39 লিঙ্গ : মহিলা	KJY3130184 ফটো উপলব্ধ	321 নাম : পানু রায় স্বামীর নাম: জীতেন্দ্র রায় বাড়ির নং : n0266 বয়স : 53 লিঙ্গ : মহিলা	WB/38/257/078560 ফটো উপলব্ধ
322 নাম : জীতেন্দ্র রায় পিতার নাম: হরি রায় বাড়ির নং : n0266 বয়স : 58 লিঙ্গ : পুরুষ	WB/38/257/078441 ফটো উপলব্ধ	323 নাম : লখী রায় স্বামীর নাম: কামদেব রায় বাড়ির নং : n0266 বয়স : 43 লিঙ্গ : মহিলা	KJY2305332 ফটো উপলব্ধ	324 নাম : কামদেব রায় পিতার নাম: রাবণ রায় বাড়ির নং : n0266 বয়স : 60 লিঙ্গ : পুরুষ	WB/38/257/078248 ফটো উপলব্ধ
325 নাম : তিলোওমা রায় স্বামীর নাম: রঞ্জিত রায় বাড়ির নং : n0267 বয়স : 57 লিঙ্গ : মহিলা	KJY2305316 ফটো উপলব্ধ	326 নাম : রঞ্জিত রায় পিতার নাম: মনু রায় বাড়ির নং : n0267 বয়স : 59 লিঙ্গ : পুরুষ	WB/38/257/078006 ফটো উপলব্ধ	327 নাম : আরতি রায় স্বামীর নাম: অজিত রায় বাড়ির নং : n0267 বয়স : 58 লিঙ্গ : মহিলা	KJY2305308 ফটো উপলব্ধ
328 নাম : অজিত রায় পিতার নাম: মনু রায় বাড়ির নং : n0267 বয়স : 61 লিঙ্গ : পুরুষ	WB/38/257/078251 ফটো উপলব্ধ	329 নাম : আমিন রায় পিতার নাম: ঠাকুর লাল রায় বাড়ির নং : n0266 বয়স : 33 লিঙ্গ : পুরুষ	IEP1402882 ফটো উপলব্ধ	330 নাম : বিনিতা প্রসাদ স্বামীর নাম: জীতেন্দ্র প্রসাদ বাড়ির নং : n0266 বয়স : 41 লিঙ্গ : মহিলা	KJY2306074 ফটো উপলব্ধ



331	IEP1911700	নাম : সুনীতা রায় স্বামীর নাম: গোপাল রায় বাড়ির নং : n0567 বয়স : 36 লিঙ্গ : মহিলা	ফটো উপলব্ধ	332	WB/38/257/078307	নাম : হেমন্ত রায় পিতার নাম: শ্রীপতি রায় বাড়ির নং : n0269 বয়স : 54 লিঙ্গ : পুরুষ	ফটো উপলব্ধ	333	WB/38/257/078340	নাম : শোভা রায় পিতার নাম: শ্রীপতি রায় বাড়ির নং : n0269 বয়স : 56 লিঙ্গ : মহিলা	ফটো উপলব্ধ
334	KJY2305407	নাম : পুষ্প রায় স্বামীর নাম: সুখন রায় বাড়ির নং : n0269 বয়স : 44 লিঙ্গ : মহিলা	ফটো উপলব্ধ	335	WB/38/257/078167	নাম : সুখন রায় পিতার নাম: শ্রীপতি রায় বাড়ির নং : n0269 বয়স : 62 লিঙ্গ : পুরুষ	ফটো উপলব্ধ	336	IEP2514099	নাম : অমিতা রায় স্বামীর নাম: জয়দেব রায় বাড়ির নং : n0269 বয়স : 56 লিঙ্গ : মহিলা	ফটো উপলব্ধ
337	IEP1256999	নাম : অজয় রায় পিতার নাম: রাম কুমার রায় বাড়ির নং : n0269 বয়স : 35 লিঙ্গ : পুরুষ	ফটো উপলব্ধ	338	KJY3130143	নাম : ইহালা দেবী স্বামীর নাম: বিবুল বর্মা বাড়ির নং : n0269 বয়স : 39 লিঙ্গ : মহিলা	ফটো উপলব্ধ	339	KJY3130127	নাম : শঙ্করী রায় স্বামীর নাম: হেমন্ত রায় বাড়ির নং : n0269 বয়স : 45 লিঙ্গ : মহিলা	ফটো উপলব্ধ
340	IEP1641992	নাম : উত্তম রায় পিতার নাম: বসুদেব রায় বাড়ির নং : n0273 বয়স : 33 লিঙ্গ : পুরুষ	ফটো উপলব্ধ	341	IEP1641828	নাম : শান্তনু রায় পিতার নাম: সমীর কুমার রায় বাড়ির নং : n0385 বয়স : 31 লিঙ্গ : পুরুষ	ফটো উপলব্ধ	342	KJY2305415	নাম : বিজয় রায় পিতার নাম: রামকুমার রায় বাড়ির নং : n0269 বয়স : 43 লিঙ্গ : পুরুষ	ফটো উপলব্ধ
343	WB/38/257/078184	নাম : আরতি রায় স্বামীর নাম: রামকুমার রায় বাড়ির নং : n0269 বয়স : 59 লিঙ্গ : মহিলা	ফটো উপলব্ধ	344	WB/38/257/078193	নাম : রামকুমার রায় পিতার নাম: শিবু রায় বাড়ির নং : n0269 বয়স : 62 লিঙ্গ : পুরুষ	ফটো উপলব্ধ	345	IEP2123701	নাম : আকাশ রায় পিতার নাম: বাহাদুর রায় বাড়ির নং : n0650 বয়স : 26 লিঙ্গ : পুরুষ	ফটো উপলব্ধ
346	KJY2305456	নাম : উমা রায় স্বামীর নাম: লক্ষীন্দর রায় বাড়ির নং : n0268 বয়স : 44 লিঙ্গ : মহিলা	ফটো উপলব্ধ	347	WB/38/257/078428	নাম : রেবী রায় স্বামীর নাম: রামচন্দ্র রায় বাড়ির নং : n0274 বয়স : 72 লিঙ্গ : মহিলা	ফটো উপলব্ধ	348	KJY2305381	নাম : লক্ষী রায় স্বামীর নাম: মণ্ডু রায় বাড়ির নং : n0273 বয়স : 44 লিঙ্গ : মহিলা	ফটো উপলব্ধ
349	WB/38/257/078343	নাম : সোহাগী রায় স্বামীর নাম: বাসুদেব রায় বাড়ির নং : n0273 বয়স : 55 লিঙ্গ : মহিলা	ফটো উপলব্ধ	350	KJY2305423	নাম : জয়দেব রায় পিতার নাম: শিবু রায় বাড়ির নং : n0269 বয়স : 60 লিঙ্গ : পুরুষ	ফটো উপলব্ধ	351	KJY3130119	নাম : তাপী রায় স্বামীর নাম: বিজয় রায় বাড়ির নং : n0269 বয়স : 41 লিঙ্গ : মহিলা	ফটো উপলব্ধ
352	IEP1641984	নাম : রাহুল রায় পিতার নাম: কিশোর রায় বাড়ির নং : n0273 বয়স : 31 লিঙ্গ : পুরুষ	ফটো উপলব্ধ	353	KJY2859213	নাম : পিন্টু রায় পিতার নাম: কিশোর রায় বাড়ির নং : n0273 বয়স : 43 লিঙ্গ : পুরুষ	ফটো উপলব্ধ	354	WB/38/257/078341	নাম : কলাবতী রায় স্বামীর নাম: কিশোর রায় বাড়ির নং : n0273 বয়স : 59 লিঙ্গ : মহিলা	ফটো উপলব্ধ
355	WB/38/257/078435	নাম : কিশোর রায় পিতার নাম: নকুল রায় বাড়ির নং : n0273 বয়স : 63 লিঙ্গ : পুরুষ	ফটো উপলব্ধ	356	WB/38/257/078408	নাম : করুণা রায় স্বামীর নাম: নন্দ রায় বাড়ির নং : n0273 বয়স : 62 লিঙ্গ : মহিলা	ফটো উপলব্ধ	357	WB/38/257/078357	নাম : বিশাখা রায় স্বামীর নাম: জহরলাল রায় বাড়ির নং : n0271 বয়স : 59 লিঙ্গ : মহিলা	ফটো উপলব্ধ
358	WB/38/257/078255	নাম : জহরলাল রায় পিতার নাম: রুপাই রায় বাড়ির নং : n0272 বয়স : 61 লিঙ্গ : পুরুষ	ফটো উপলব্ধ	359	IEP1641976	নাম : জয়ন্তী কুমারী রায় স্বামীর নাম: মঞ্জু রায় বাড়ির নং : n0271 বয়স : 33 লিঙ্গ : মহিলা	ফটো উপলব্ধ	360	IEP1402916	নাম : মঞ্জু রায় পিতার নাম: কালা রায় বাড়ির নং : n0271 বয়স : 38 লিঙ্গ : পুরুষ	ফটো উপলব্ধ

361 নাম : লখী রায় স্বামীর নাম: জগদীশ রায় বাড়ির নং : n0271 বয়স : 33 লিঙ্গ : মহিলা	IEP1785070 ফটো উপলব্ধ	362 নাম : জগদীশ রায় পিতার নাম: কালো রায় বাড়ির নং : n0271 বয়স : 43 লিঙ্গ : পুরুষ	KJY2305373 ফটো উপলব্ধ	363 নাম : ভুদি রায় স্বামীর নাম: কালো রায় বাড়ির নং : n0271 বয়স : 62 লিঙ্গ : মহিলা	WB/38/257/078409 ফটো উপলব্ধ
364 নাম : আলো রায় স্বামীর নাম: কালচাঁদ রায় বাড়ির নং : n0270 বয়স : 45 লিঙ্গ : মহিলা	KJY2305217 ফটো উপলব্ধ	365 নাম : গোপাল রায় পিতার নাম: গঙ্গাধর রায় বাড়ির নং : n0270 বয়স : 44 লিঙ্গ : পুরুষ	KJY2305225 ফটো উপলব্ধ	366 নাম : রাজেন্দ্র রায় পিতার নাম: গঙ্গাধর রায় বাড়ির নং : n0270 বয়স : 54 লিঙ্গ : পুরুষ	WB/38/257/078136 ফটো উপলব্ধ
367 নাম : কালো চাঁদ ঘাটোয়াল পিতার নাম: মতিলাল ঘাটোয়াল বাড়ির নং : n0270 বয়স : 55 লিঙ্গ : পুরুষ	WB/38/257/078137 ফটো উপলব্ধ	368 নাম : গৌর রায় পিতার নাম: মতিলাল রায় বাড়ির নং : n0270 বয়স : 53 লিঙ্গ : পুরুষ	WB/38/257/078434 ফটো উপলব্ধ	369 নাম : প্রসাদ রায় পিতার নাম: নন্দ রায় বাড়ির নং : n0273 বয়স : 29 লিঙ্গ : পুরুষ	IEP1785179 ফটো উপলব্ধ
370 নাম : রোহিতা রায় পিতার নাম: সুখন রায় বাড়ির নং : এন000 বয়স : 24 লিঙ্গ : মহিলা	IEP2526747 ফটো উপলব্ধ	371 নাম : নন্দ রায় পিতার নাম: নকুল রায় বাড়ির নং : n0273 বয়স : 65 লিঙ্গ : পুরুষ	IEP2594919 ফটো উপলব্ধ	372 নাম : রামনারায়ন রায় পিতার নাম: জয় রায় বাড়ির নং : এন00 পী-32 বয়স : 69 লিঙ্গ : পুরুষ	IEP2595569 ফটো উপলব্ধ
373 নাম : ললিতা রায় পিতার নাম: জিতেন রায় বাড়ির নং : 266 বয়স : 29 লিঙ্গ : মহিলা	IEP2452126 ফটো উপলব্ধ	374 নাম : রীতা রায় স্বামীর নাম: শ্রীকান্ত রায় বাড়ির নং : 275 বয়স : 29 লিঙ্গ : মহিলা	IEP2452274 ফটো উপলব্ধ	375 নাম : যুগেশ্বর রায় পিতার নাম: লালবাবু রায় বাড়ির নং : এন.0115 বয়স : 43 লিঙ্গ : পুরুষ	IEP2067049 ফটো উপলব্ধ
376 নাম : লক্ষী রায় পিতার নাম: সন্তোষ রায় বাড়ির নং : 54/54 বয়স : 25 লিঙ্গ : মহিলা	IEP2223295 ফটো উপলব্ধ	377 নাম : মেঘনাথ রায় পিতার নাম: জয়দেব রায় বাড়ির নং : N0269 বয়স : 27 লিঙ্গ : পুরুষ	IEP2337350 ফটো উপলব্ধ	378 নাম : দাশী রায় স্বামীর নাম: সত্যনারায়ন রায় বাড়ির নং : n0268 বয়স : 61 লিঙ্গ : মহিলা	WB/38/257/078241 ফটো উপলব্ধ
379 নাম : রমেশ রায় পিতার নাম: ছোটলাল রায় বাড়ির নং : n0646 বয়স : 27 লিঙ্গ : পুরুষ	IEP2123669 ফটো উপলব্ধ	380 নাম : রোহিত রায় পিতার নাম: ছোটলাল রায় বাড়ির নং : n0647 বয়স : 28 লিঙ্গ : পুরুষ	IEP2123677 ফটো উপলব্ধ	381 নাম : তুলু রায় স্বামীর নাম: সমীর কুমার রায় বাড়ির নং : n0369 বয়স : 62 লিঙ্গ : মহিলা	IEP1641505 ফটো উপলব্ধ
382 নাম : দুলাল রায় পিতার নাম: সহদেব রায় বাড়ির নং : n0283 বয়স : 38 লিঙ্গ : পুরুষ	KJY3130176 ফটো উপলব্ধ	383 নাম : মুকেশ ওরাং পিতার নাম: গোবিন্দ ওরাং বাড়ির নং : বয়স : 25 লিঙ্গ : পুরুষ	IEP2197069 ফটো উপলব্ধ	384 নাম : রাজু লাকড়া পিতার নাম: রবীন্দ্রনাথ লাকড়া বাড়ির নং : N0309 বয়স : 25 লিঙ্গ : পুরুষ	IEP2341394 ফটো উপলব্ধ
385 নাম : পিন্ডি লকরা স্বামীর নাম: অমিত লকরা বাড়ির নং : না বয়স : 24 লিঙ্গ : মহিলা	IEP2618627 ফটো উপলব্ধ	386 নাম : অমিত লাকরা পিতার নাম: রবীন্দ্রনাথ লাকরা বাড়ির নং : বয়স : 26 লিঙ্গ : পুরুষ	IEP2196905 ফটো উপলব্ধ	387 নাম : লক্ষন লাল বর্মা ওয়াল পিতার নাম: বাবু লাল বর্মা ওয়াল বাড়ির নং : n0105 বয়স : 45 লিঙ্গ : পুরুষ	KJY3129616 ফটো উপলব্ধ
388 নাম : নিরঞ্জন বোনিয়া পিতার নাম: অম্বিকা বোনিয়া বাড়ির নং : না বয়স : 30 লিঙ্গ : পুরুষ	IEP1739549 ফটো উপলব্ধ	389 নাম : সোনি বর্মা ওয়াল স্বামীর নাম: লক্ষন লাল বর্মা ওয়াল বাড়ির নং : N0105 বয়স : 45 লিঙ্গ : মহিলা	IEP2340032 ফটো উপলব্ধ	390 নাম : অক্ষিত লালা পিতার নাম: সঞ্জয় লালা বাড়ির নং : এন 00পী-32 বয়স : 22 লিঙ্গ : পুরুষ	IEP2558377 ফটো উপলব্ধ



391	IEP1641455	নাম : সীমা কুমারী লাল স্বামীর নাম: ভরত কুমার লাল বাড়ির নং : n0218 বয়স : 31 লিঙ্গ : মহিলা	ফটো উপলব্ধ	392	KJY3144177	নাম : ভরত কুমার লাল পিতার নাম: তপন লাল বাড়ির নং : n0218 বয়স : 37 লিঙ্গ : পুরুষ	ফটো উপলব্ধ	393	WB/38/257/630500	নাম : প্রতিমাদেবী লাল স্বামীর নাম: তপন লাল লাল বাড়ির নং : n0220 বয়স : 61 লিঙ্গ : মহিলা	ফটো উপলব্ধ
394	KJY2912194	নাম : সন্তোষ লাল পিতার নাম: তপন লাল বাড়ির নং : n0217 বয়স : 43 লিঙ্গ : পুরুষ	ফটো উপলব্ধ	395	IEP1641463	নাম : মাপুরী নোনিয়া স্বামীর নাম: দীপক নোনিয়া বাড়ির নং : n0179 বয়স : 42 লিঙ্গ : মহিলা	ফটো উপলব্ধ	396	IEP1162734	নাম : সুমিতা লিঙ্গু মায়ের নাম: মিনা লিঙ্গু বাড়ির নং : n0179 বয়স : 44 লিঙ্গ : মহিলা	ফটো উপলব্ধ
397	IEP1256502	নাম : সুনীল কুমার কৈরী পিতার নাম: মোহন কৈরী বাড়ির নং : সা/ও মোহন কৈরী বয়স : 36 লিঙ্গ : পুরুষ	ফটো উপলব্ধ	398	IEP2452233	নাম : সোম্যা লিঙ্গু মায়ের নাম: সুমিতা লিঙ্গু বাড়ির নং : 179 বয়স : 23 লিঙ্গ : পুরুষ	ফটো উপলব্ধ	399	IEP2340560	নাম : কোনিকা ওরাং স্বামীর নাম: অচিন্তা ওরাং বাড়ির নং : N0064 বয়স : 25 লিঙ্গ : মহিলা	ফটো উপলব্ধ
400	IEP2452100	নাম : রাজ শর্মা পিতার নাম: রণজীত শর্মা বাড়ির নং : 0081 বয়স : 23 লিঙ্গ : পুরুষ	ফটো উপলব্ধ	401	KJY2469492	নাম : রামপ্রসাদ শর্মা পিতার নাম: স্বর্গীয় উদয় বড়হি বাড়ির নং : বয়স : 43 লিঙ্গ : পুরুষ	ফটো উপলব্ধ	402	KJY1300284	নাম : অনিতা শর্মা স্বামীর নাম: অশোক কুমার শর্মা বাড়ির নং : এন/এ বয়স : 49 লিঙ্গ : মহিলা	ফটো উপলব্ধ
403	IEP2646081	নাম : অশোক কুমার শর্মা পিতার নাম: মথুরা কান্ত শর্মা বাড়ির নং : এন/এ বয়স : 49 লিঙ্গ : পুরুষ	ফটো উপলব্ধ	404	KJY3198264	নাম : সঞ্জিত লাল শর্মা পিতার নাম: গিরিধারী লাল শর্মা বাড়ির নং : n0143 বয়স : 40 লিঙ্গ : পুরুষ	ফটো উপলব্ধ	405	CYK2513398	নাম : নন্দ কেশর শর্মা পিতার নাম: রাম চন্দ্র শর্মা বাড়ির নং : n0589 বয়স : 74 লিঙ্গ : পুরুষ	ফটো উপলব্ধ
406	HQN1709229	নাম : পুনম শর্মা স্বামীর নাম: সঞ্জীত লাল শর্মা বাড়ির নং : 1 বয়স : 38 লিঙ্গ : মহিলা	ফটো উপলব্ধ	407	KJY2866374	নাম : বেলা শর্মা স্বামীর নাম: অখিলেশ শর্মা বাড়ির নং : n0346 বয়স : 51 লিঙ্গ : মহিলা	ফটো উপলব্ধ	408	BR/47/282/741017	নাম : অখিলেশ শর্মা পিতার নাম: শিবসুন্দর শর্মা বাড়ির নং : n0254 বয়স : 54 লিঙ্গ : পুরুষ	ফটো উপলব্ধ
409	WB/38/259/051342	নাম : কুন্তী দেবী শর্মা স্বামীর নাম: গিরিধারী লাল শর্মা বাড়ির নং : n0236 বয়স : 59 লিঙ্গ : মহিলা	ফটো উপলব্ধ	410	WB/38/259/051411	নাম : গিরিধারী লাল শর্মা পিতার নাম: নানু শর্মা বাড়ির নং : n0235 বয়স : 66 লিঙ্গ : পুরুষ	ফটো উপলব্ধ	411	KJY2914760	নাম : উর্মিলা শর্মা স্বামীর নাম: প্রদীপ শর্মা বাড়ির নং : n0159 বয়স : 55 লিঙ্গ : মহিলা	ফটো উপলব্ধ
412	KJY3129459	নাম : সুনিল শর্মা পিতার নাম: নির্মাল শর্মা বাড়ির নং : এন00পি-31 বয়স : 36 লিঙ্গ : পুরুষ	ফটো উপলব্ধ	413	KJY2859569	নাম : পিঙ্কি শর্মা স্বামীর নাম: রনজিৎ শর্মা বাড়ির নং : n0081 বয়স : 44 লিঙ্গ : মহিলা	ফটো উপলব্ধ	414	IEP1134386	নাম : সীমা শর্মা স্বামীর নাম: রনজিৎ লাল শর্মা বাড়ির নং : n0064 বয়স : 41 লিঙ্গ : মহিলা	ফটো উপলব্ধ
415	IEP2238582	নাম : সংগীতা শর্মা স্বামীর নাম: অমিত কুমার শর্মা বাড়ির নং : ডবলঘ/ও -অমীত কুমার শর্মা বয়স : 27 লিঙ্গ : মহিলা	ফটো উপলব্ধ	416	IEP2196897	নাম : বাবলি কুমারী শর্মা পিতার নাম: অশোক কুমার শর্মা বাড়ির নং : বয়স : 26 লিঙ্গ : মহিলা	ফটো উপলব্ধ	417	IEP2196889	নাম : ডলি শর্মা পিতার নাম: অশোক কুমার শর্মা বাড়ির নং : বয়স : 27 লিঙ্গ : মহিলা	ফটো উপলব্ধ
418	WB/38/257/564185	নাম : সত্যজিৎ সরকার পিতার নাম: সাধন চন্দ্র সরকার বাড়ির নং : n0449 বয়স : 52 লিঙ্গ : পুরুষ	ফটো উপলব্ধ	419	KJY2813228	নাম : দেবজিৎ সরকার পিতার নাম: সাধন চন্দ্র সরকার বাড়ির নং : n0446 বয়স : 38 লিঙ্গ : পুরুষ	ফটো উপলব্ধ	420	IEP2518710	নাম : কাজল সরকার স্বামীর নাম: সাধন চন্দ্র সরকার বাড়ির নং : n0435 বয়স : 71 লিঙ্গ : মহিলা	ফটো উপলব্ধ



421 নাম : সুরজিৎ সরকার পিতার নাম: সাধন চন্দ্র সরকার বাড়ির নং : এন00 পী-32 বয়স : 46 লিঙ্গ : পুরুষ	KJY1324342 ফটো উপলব্ধ	422 নাম : সুমনা সরকার স্বামীর নাম: সত্যজিৎ সরকার বাড়ির নং : n0449 বয়স : 36 লিঙ্গ : মহিলা	IEP1784578 ফটো উপলব্ধ	423 নাম : ইন্দ্রজিৎ সরকার পিতার নাম: সাধন চন্দ্র সরকার বাড়ির নং : n0447 বয়স : 42 লিঙ্গ : পুরুষ	KJY2813145 ফটো উপলব্ধ
424 নাম : অরুণ কুমার সাউ পিতার নাম: বাসুদেব সাউ বাড়ির নং : বয়স : 44 লিঙ্গ : পুরুষ	KJY2439016 ফটো উপলব্ধ	425 নাম : জুহি সাউ পিতার নাম: কানাইহা সাউ বাড়ির নং : N0213 বয়স : 25 লিঙ্গ : মহিলা	IEP2340172 ফটো উপলব্ধ	426 নাম : সঞ্জনা সাউ পিতার নাম: কানাইহা সাউ বাড়ির নং : N0213 বয়স : 24 লিঙ্গ : মহিলা	IEP2340180 ফটো উপলব্ধ
427 নাম : পিংকি সাও স্বামীর নাম: কুন্দন সাও বাড়ির নং : n0152 বয়স : 30 লিঙ্গ : মহিলা	IEP1911627 ফটো উপলব্ধ	428 নাম : সুলেদ্র কুমার সাউ পিতার নাম: শিবপ্রসাদ সাউ বাড়ির নং : n0584 বয়স : 36 লিঙ্গ : পুরুষ	KJY3219599 ফটো উপলব্ধ	429 নাম : সুনিতা সাউ স্বামীর নাম: রাম বিলাস সাউ বাড়ির নং : n0177 বয়স : 49 লিঙ্গ : মহিলা	IEP2053684 ফটো উপলব্ধ
430 নাম : প্রভীত কুমার সাউ পিতার নাম: প্রসাদ সাউ বাড়ির নং : n0582 বয়স : 39 লিঙ্গ : পুরুষ	KJY2439768 ফটো উপলব্ধ	431 নাম : সুভম সাউ পিতার নাম: দুলাল চন্দ্র সাউ বাড়ির নং : n0239 বয়স : 30 লিঙ্গ : পুরুষ	IEP1641729 ফটো উপলব্ধ	432 নাম : দুলাল চন্দ্র সাউ পিতার নাম: বন্দিলাল সাউ বাড়ির নং : n0239 বয়স : 64 লিঙ্গ : পুরুষ	WB/38/257/453525 ফটো উপলব্ধ
433 নাম : পবন কুমার সাউ পিতার নাম: বিষ্ণু দেও সাউ বাড়ির নং : এন00পি-31 বয়স : 50 লিঙ্গ : পুরুষ	IEP1256734 ফটো উপলব্ধ	434 নাম : মায়া দেবী সাউ স্বামীর নাম: কুফ্লা সাউ বাড়ির নং : এন0174 বয়স : 57 লিঙ্গ : মহিলা	IEP1256700 ফটো উপলব্ধ	435 নাম : কুন্দন সাও পিতার নাম: দিনেশ সাও বাড়ির নং : n0152 বয়স : 35 লিঙ্গ : পুরুষ	IEP1608033 ফটো উপলব্ধ
436 নাম : সুধীর সাউ পিতার নাম: দিনেশ সাউ বাড়ির নং : n0152 বয়স : 33 লিঙ্গ : পুরুষ	IEP1402767 ফটো উপলব্ধ	437 নাম : সুনিতা সাউ স্বামীর নাম: দিনেশ সাউ বাড়ির নং : n0152 বয়স : 50 লিঙ্গ : মহিলা	KJY3198389 ফটো উপলব্ধ	438 নাম : অতিজিৎ সাউ পিতার নাম: দুলাল চন্দ্র সাউ বাড়ির নং : বয়স : 26 লিঙ্গ : পুরুষ	IEP2196939 ফটো উপলব্ধ
439 নাম : জয়া দেবী স্বামীর নাম: সঞ্জয় নোনিয়া বাড়ির নং : এন0185 বয়স : 48 লিঙ্গ : মহিলা	IEP1438753 ফটো উপলব্ধ	440 নাম : মিনা সাউ স্বামীর নাম: সুভাষ সাউ বাড়ির নং : n0196 বয়স : 37 লিঙ্গ : মহিলা	IEP1256908 ফটো উপলব্ধ	441 নাম : উষা সাউ স্বামীর নাম: মহেশ সাউ বাড়ির নং : n0665 বয়স : 50 লিঙ্গ : মহিলা	IEP2123859 ফটো উপলব্ধ
442 নাম : সপ্না সাউ পিতার নাম: কানাইহা সাউ বাড়ির নং : n0213 বয়স : 32 লিঙ্গ : মহিলা	IEP1784933 ফটো উপলব্ধ	443 নাম : ললিতা দেবী সাউ স্বামীর নাম: কানাইহা সাউ বাড়ির নং : n0183 বয়স : 49 লিঙ্গ : মহিলা	IEP1784883 ফটো উপলব্ধ	444 নাম : কানাইহা সাউ পিতার নাম: রামগুলাম সাউ বাড়ির নং : n0213 বয়স : 47 লিঙ্গ : পুরুষ	IEP1784891 ফটো উপলব্ধ
445 নাম : সঞ্জীতা সাউ স্বামীর নাম: মোহন সাউ বাড়ির নং : n0213 বয়স : 51 লিঙ্গ : মহিলা	KJY0931352 ফটো উপলব্ধ	446 নাম : মোহন সাউ পিতার নাম: রামগুলাম সাউ বাড়ির নং : n0213 বয়স : 46 লিঙ্গ : পুরুষ	IEP1784941 ফটো উপলব্ধ	447 নাম : সোণী কুমারী মায়ের নাম: সুনিতা সাউ বাড়ির নং : n0152 বয়স : 29 লিঙ্গ : মহিলা	IEP2053569 ফটো উপলব্ধ
448 নাম : সর্বন কুমার সাউ মায়ের নাম: সূচিত সাউ বাড়ির নং : n0533 বয়স : 45 লিঙ্গ : পুরুষ	KJY2521565 ফটো উপলব্ধ	449 নাম : সুবেহম কুমার শাউ পিতার নাম: শ্রবণ কুমার শাউ সাউ বাড়ির নং : 00 বয়স : 21 লিঙ্গ : পুরুষ	IEP2724854 ফটো উপলব্ধ	450 নাম : পুনম সাউ পিতার নাম: রাম বিলাস সাউ বাড়ির নং : n0177 বয়স : 34 লিঙ্গ : মহিলা	IEP1134485 ফটো উপলব্ধ



451 নাম : উমেশ সাউ পিতার নাম : বাচ্চু সাউ বাড়ির নং : n0539 বয়স : পুরুষ	IEP0533554 ফটো উপলব্ধ	452 নাম : অনুজ সাউ পিতার নাম : রাজেশ্বর সাউ বাড়ির নং : n0538 বয়স : 30 লিঙ্গ : পুরুষ	IEP1686104 ফটো উপলব্ধ	453 নাম : সঞ্জয় নোনিআ পিতার নাম : জগদীশ নুনিয়া বাড়ির নং : এন0185 বয়স : 47 লিঙ্গ : পুরুষ	KJY2198174 ফটো উপলব্ধ
454 নাম : কবিতা দেবী স্বামীর নাম : কুণাল চৌহান বাড়ির নং : শান্তি হাট বয়স : 30 লিঙ্গ : মহিলা	IEP2713576 ফটো উপলব্ধ	455 নাম : শ্বেতা কুমারী পিতার নাম : রূপেশ কুমার বাড়ির নং : দেউ গ্রাউন্ড নীঅর পাণী ট্যাঙ বয়স : 23 লিঙ্গ : মহিলা	IEP2713923 ফটো উপলব্ধ	456 নাম : আদিতা কুমার পিতার নাম : রূপেশ কুমার বাড়ির নং : দেউ গ্রাউন্ড নীঅর পাণী ট্যাঙ বয়স : 20 লিঙ্গ : পুরুষ	IEP2713907 ফটো উপলব্ধ
457 নাম : ললিতা সাউ স্বামীর নাম : যোগেন্দ্র প্রসাদ সাউ বাড়ির নং : না বয়স : 54 লিঙ্গ : মহিলা	KJY2521631 ফটো উপলব্ধ	458 নাম : পরমানন্দ শাউ মায়ের নাম : ললিতা শাউ বাড়ির নং : 1 বয়স : 21 লিঙ্গ : পুরুষ	IEP2739746 ফটো উপলব্ধ	459 নাম : পার্বতী সাউ স্বামীর নাম : প্রদীপ সাউ বাড়ির নং : এন0800 বয়স : 29 লিঙ্গ : মহিলা	IEP1911726 ফটো উপলব্ধ
460 নাম : সরিতা সাউ স্বামীর নাম : শিব কুমার সাউ বাড়ির নং : এন00 পী-32 বয়স : 56 লিঙ্গ : মহিলা	IEP2461333 ফটো উপলব্ধ	461 নাম : প্রদীপ সাউ পিতার নাম : কুফা সাউ বাড়ির নং : এন0800 বয়স : 38 লিঙ্গ : পুরুষ	IEP1256726 ফটো উপলব্ধ	462 নাম : নরেশ সাও অন্যান্য: রবি সাও বাড়ির নং : 537 বয়স : 57 লিঙ্গ : পুরুষ	IEP2451904 ফটো উপলব্ধ
463 নাম : অরবিন্দ কুমার সাও পিতার নাম : প্রসাদ সাউ বাড়ির নং : n0580 বয়স : 42 লিঙ্গ : পুরুষ	KJY2439008 ফটো উপলব্ধ	464 নাম : প্রজ্ঞা গুপ্তা পিতার নাম : অরবিন্দ কুমার শাউ বাড়ির নং : নীঅর দেউ কালী মন্দির বয়স : 20 লিঙ্গ : মহিলা	IEP2692028 ফটো উপলব্ধ	465 নাম : শিব কুমার সাও পিতার নাম : দুর্গা সাও বাড়ির নং : এন00 পী-32 বয়স : 61 লিঙ্গ : পুরুষ	WB/38/257/471037 ফটো উপলব্ধ
466 নাম : রবি সাও পিতার নাম : নরেশ সাও বাড়ির নং : N0125 বয়স : 29 লিঙ্গ : পুরুষ	IEP2333425 ফটো উপলব্ধ	467 নাম : রেখা দেবী সাউ স্বামীর নাম : সুমিত কুমার সাউ বাড়ির নং : n0279 বয়স : 47 লিঙ্গ : মহিলা	IEP1887496 ফটো উপলব্ধ	468 নাম : সুমিত কুমার সাও পিতার নাম : ভোলা সাও বাড়ির নং : n0279 বয়স : 54 লিঙ্গ : পুরুষ	WB/38/257/504145 ফটো উপলব্ধ
469 নাম : মিন্টু কুমার সাও পিতার নাম : রাজেশ্বর সাও বাড়ির নং : n0537 বয়স : 35 লিঙ্গ : পুরুষ	IEP1310325 ফটো উপলব্ধ	470 নাম : উর্মিলাদেবী সাও স্বামীর নাম : রাজেশ্বর সাও বাড়ির নং : n0540 বয়স : 51 লিঙ্গ : মহিলা	KJY1318740 ফটো উপলব্ধ	471 নাম : মহেশ সাও পিতার নাম : কেদারনাথ সাও বাড়ির নং : n0523 বয়স : 57 লিঙ্গ : পুরুষ	WB/38/257/030511 ফটো উপলব্ধ
472 নাম : রাজেশ্বর সাও পিতার নাম : বাচ্চু সাও বাড়ির নং : n0541 বয়স : 55 লিঙ্গ : পুরুষ	WB/38/257/606203 ফটো উপলব্ধ	473 নাম : পূজা কুমারী পিতার নাম : রাজেশ্বর সাউ বাড়ির নং : N0541 বয়স : 25 লিঙ্গ : মহিলা	IEP2337327 ফটো উপলব্ধ	474 নাম : বিশাল সাও পিতার নাম : মহেশ সাও বাড়ির নং : N05256 বয়স : 25 লিঙ্গ : পুরুষ	IEP2333458 ফটো উপলব্ধ
475 নাম : লক্ষ্মী সাও অন্যান্য: রবি সাও বাড়ির নং : 537 বয়স : 55 লিঙ্গ : মহিলা	IEP2451920 ফটো উপলব্ধ	476 নাম : পার্শ্বসারথী সাধু পিতার নাম : অচিন্ত সাধু বাড়ির নং : n0211 বয়স : 29 লিঙ্গ : পুরুষ	IEP1912203 ফটো উপলব্ধ	477 নাম : পূর্বী সাধু স্বামীর নাম : শক্তিপদ সাধু বাড়ির নং : n0513 বয়স : 56 লিঙ্গ : মহিলা	WB/38/257/501293 ফটো উপলব্ধ
478 নাম : শতাব্দী সাধু পিতার নাম : শক্তিপদ সাধু বাড়ির নং : n0512 বয়স : 32 লিঙ্গ : মহিলা	IEP1421361 ফটো উপলব্ধ	479 নাম : কৌশিক সাধু পিতার নাম : শক্তিপদ সাধু বাড়ির নং : n0511 বয়স : 35 লিঙ্গ : পুরুষ	IEP1061407 ফটো উপলব্ধ	480 নাম : বিদ্যাপতি সাধু পিতার নাম : শ্রীধর চন্দ্র সাধু বাড়ির নং : এন00 পী-32 বয়স : 83 লিঙ্গ : পুরুষ	WB/38/257/477055 ফটো উপলব্ধ



481 নাম : মীরারানী সাধু স্বামীর নাম: বিদ্যাপতি সাধু বাড়ির নং : n0215 বয়স : 76 লিঙ্গ : মহিলা	WB/38/257/477037	ফটো উপলব্ধ	482 নাম : চিত্রা সাধু স্বামীর নাম: অচিন্ত সাধু বাড়ির নং : n0210 বয়স : 56 লিঙ্গ : মহিলা	WB/38/257/477040	ফটো উপলব্ধ	483 নাম : অচিন্ত সাধু পিতার নাম: বিদ্যাপতি সাধু বাড়ির নং : n0211 বয়স : 59 লিঙ্গ : পুরুষ	KJY0724625	ফটো উপলব্ধ
484 নাম : উৎপল সাধু পিতার নাম: বিদ্যাপতি সাধু বাড়ির নং : n0212 বয়স : 56 লিঙ্গ : পুরুষ	WB/38/257/477112	ফটো উপলব্ধ	485 নাম : রাখী সাধু স্বামীর নাম: উৎপল সাধু বাড়ির নং : n0214 বয়স : 51 লিঙ্গ : মহিলা	KJY1318989	ফটো উপলব্ধ	486 নাম : কৌস্তব সাধু পিতার নাম: উৎপল সাধু বাড়ির নং : এন00/পী-32 বয়স : 22 লিঙ্গ : পুরুষ	IEP2632602	ফটো উপলব্ধ
487 নাম : জন স্যামুয়েল পিতার নাম: জন স্যামুয়েল বাড়ির নং : n0050 বয়স : 43 লিঙ্গ : পুরুষ	KJY2797652	ফটো উপলব্ধ	488 নাম : শোভা স্যামুয়েল স্বামীর নাম: সিমসন স্যামুয়েল বাড়ির নং : n0050 বয়স : 33 লিঙ্গ : মহিলা	IEP1134378	ফটো উপলব্ধ	489 নাম : মীরা স্যামুয়েল স্বামীর নাম: জন স্যামুয়েল বাড়ির নং : n0050 বয়স : 57 লিঙ্গ : মহিলা	KJY2859494	ফটো উপলব্ধ
490 নাম : সীমসন স্যামুয়েল পিতার নাম: জন স্যামুয়েল বাড়ির নং : n0050 বয়স : 43 লিঙ্গ : পুরুষ	KJY2305902	ফটো উপলব্ধ	491 নাম : কুন্দন সাহ পিতার নাম: বাসুদেউ সাহ বাড়ির নং : শুভম বয়স : 54 লিঙ্গ : পুরুষ	WB/38/257/561228	ফটো উপলব্ধ	492 নাম : বন্দনা সাহা পিতার নাম: হীরালাল সাহা বাড়ির নং : n0344 বয়স : 44 লিঙ্গ : মহিলা	KJY2471159	ফটো উপলব্ধ
493 নাম : সনজ্যোতি রায় স্বামীর নাম: বলাই রায় বাড়ির নং : n0344 বয়স : 37 লিঙ্গ : মহিলা	IEP1784966	ফটো উপলব্ধ	494 নাম : সপ্না সাহা পিতার নাম: হীরালাল সাহা বাড়ির নং : n0343 বয়স : 72 লিঙ্গ : মহিলা	IEP2452829	ফটো উপলব্ধ	495 নাম : চন্দ্রানী সাহা স্বামীর নাম: সোমনাথ মাজি বাড়ির নং : 045 বয়স : 24 লিঙ্গ : মহিলা	IEP2451847	ফটো উপলব্ধ
496 নাম : রঘুবীর সিংহ পিতার নাম: কাতার সিং বাড়ির নং : পলাশ বাগান বয়স : 69 লিঙ্গ : পুরুষ	IEP2740447	ফটো উপলব্ধ	497 নাম : চিত্তা সিং পিতার নাম: কানাই সিং বাড়ির নং : এন00 পী-32 বয়স : 61 লিঙ্গ : মহিলা	WB/38/257/489308	ফটো উপলব্ধ	498 নাম : রামআশিষ সিং পিতার নাম: রাম দেও সিং বাড়ির নং : n0335 বয়স : 75 লিঙ্গ : পুরুষ	IEP2452936	ফটো উপলব্ধ
499 নাম : সোনি সিং স্বামীর নাম: বিজয় কুমার সিং বাড়ির নং : n0338 বয়স : 41 লিঙ্গ : মহিলা	IEP1186030	ফটো উপলব্ধ	500 নাম : রণজিৎ সিং পিতার নাম: চরণজিৎ সিং বাড়ির নং : 314 বয়স : 27 লিঙ্গ : পুরুষ	IEP2451763	ফটো উপলব্ধ	501 নাম : সঞ্জীৱ কুমার সিং পিতার নাম: নরেন্দ্র প্রসাদ সিং বাড়ির নং : n0891 বয়স : 49 লিঙ্গ : পুরুষ	KJY3217486	ফটো উপলব্ধ
502 নাম : রঞ্জিত সিং পিতার নাম: নরেন্দ্র প্রসাদ সিং বাড়ির নং : n0289 বয়স : 31 লিঙ্গ : পুরুষ	IEP1256965	ফটো উপলব্ধ	503 নাম : নাড গোপাল সিং পিতার নাম: ভৈরব সিং বাড়ির নং : n0549 বয়স : 47 লিঙ্গ : পুরুষ	KJY2867745	ফটো উপলব্ধ	504 নাম : কৃষ্ণগোপাল সিং পিতার নাম: ভৈরব সিং বাড়ির নং : n0550 বয়স : 43 লিঙ্গ : পুরুষ	KJY2318608	ফটো উপলব্ধ
505 নাম : শুভ্রা সিং স্বামীর নাম: কৃষ্ণ গোপাল সিং বাড়ির নং : n0547 বয়স : 36 লিঙ্গ : মহিলা	IEP1539279	ফটো উপলব্ধ	506 নাম : বিনোদ কুমার সিং পিতার নাম: ইন্ড্রাসন প্রসাদ সিং বাড়ির নং : n0592 বয়স : 59 লিঙ্গ : পুরুষ	CYK6964886	ফটো উপলব্ধ	507 নাম : বুলু সিং স্বামীর নাম: নাড গোপাল সিং বাড়ির নং : n0546 বয়স : 41 লিঙ্গ : মহিলা	KJY3201258	ফটো উপলব্ধ
508 নাম : মাধবী সিং স্বামীর নাম: ভৈরব সিং বাড়ির নং : n0551 বয়স : 60 লিঙ্গ : মহিলা	KJY2318897	ফটো উপলব্ধ	509 নাম : পঞ্জি সিংহ স্বামীর নাম: দুর্গা সিং বাড়ির নং : না বয়স : 34 লিঙ্গ : মহিলা	IEP1134550	ফটো উপলব্ধ	510 নাম : নৈনা সিং স্বামীর নাম: নিরঞ্জন সিং বাড়ির নং : n0500 বয়স : 36 লিঙ্গ : মহিলা	IEP0523209	ফটো উপলব্ধ

511 নাম : নিরঞ্জন সিং পিতার নাম: আছাবর সিং বাড়ির নং : n0499 বয়স : 46 লিঙ্গ : পুরুষ	KJY2257046 ফটো উপলব্ধ	512 নাম : মালবিকা সিং স্বামীর নাম: শান্তিলাল সিং বাড়ির নং : n0195 বয়স : 52 লিঙ্গ : মহিলা	WB/38/259/453199 ফটো উপলব্ধ	513 নাম : সুভদ্রা সিং পিতার নাম: শান্তিলাল সিং বাড়ির নং : n0184 বয়স : 29 লিঙ্গ : পুরুষ	IEP1784727 ফটো উপলব্ধ
514 নাম : শান্তিলাল সিং পিতার নাম: কানাই সিং বাড়ির নং : n0194 বয়স : 54 লিঙ্গ : পুরুষ	WB/38/259/453234 ফটো উপলব্ধ	515 নাম : অল্প কুমার সিং পিতার নাম: আর বি পি সিং বাড়ির নং : এন0800 বয়স : 36 লিঙ্গ : পুরুষ	IEP1641679 ফটো উপলব্ধ	516 নাম : বিজয় কুমার সিং পিতার নাম: রামশীষ সিং বাড়ির নং : n0337 বয়স : 47 লিঙ্গ : পুরুষ	KJY2471795 ফটো উপলব্ধ
517 নাম : অনিল সিং খাফা পিতার নাম: চেহার সিং খাফা বাড়ির নং : n0417 বয়স : 33 লিঙ্গ : পুরুষ	IEP1560184 ফটো উপলব্ধ	518 নাম : গুরুপ্রীত সিং সাধু পিতার নাম: হরদীপ সিং সাধু বাড়ির নং : n0383 বয়স : 29 লিঙ্গ : পুরুষ	IEP2017812 ফটো উপলব্ধ	519 নাম : মনজিৎ কোঁর স্বামীর নাম: হরদীপ সিং সাধু বাড়ির নং : n0383 বয়স : 52 লিঙ্গ : মহিলা	IEP1747526 ফটো উপলব্ধ
520 নাম : হরদীপ সিং সান্দু পিতার নাম: সন্তোষ সিং সান্দু বাড়ির নং : n0383 বয়স : 61 লিঙ্গ : পুরুষ	IEP1641794 ফটো উপলব্ধ	521 নাম : মিথলেশ সিংহ পিতার নাম: জগৎ নারায়ণ সিংহ বাড়ির নং : না বয়স : 47 লিঙ্গ : পুরুষ	IEP2297224 ফটো উপলব্ধ	522 নাম : যশোদা দেবী সিন্দুরিয়া স্বামীর নাম: রাজু সিন্দুরিয়া বাড়ির নং : n0394 বয়স : 59 লিঙ্গ : মহিলা	KJY1373232 ফটো উপলব্ধ
523 নাম : কপিলেশ সিন্দুরিয়া পিতার নাম: রাজু সিন্দুরিয়া বাড়ির নং : n0420 বয়স : 31 লিঙ্গ : পুরুষ	IEP1519339 ফটো উপলব্ধ	524 নাম : ললিতা সিনহা স্বামীর নাম: অরুণ কুমার সিনহা বাড়ির নং : বয়স : 55 লিঙ্গ : মহিলা	WB/38/257/513736 ফটো উপলব্ধ	525 নাম : সুশোভন সিনহা পিতার নাম: বিদ্যাৎ কুমার সিনহা বাড়ির নং : n0669 বয়স : 32 লিঙ্গ : পুরুষ	IEP1639236 ফটো উপলব্ধ
526 নাম : বিদ্যাৎ কুমার সিনহা পিতার নাম: রাজেন্দ্র সিনহা বাড়ির নং : n0670 বয়স : 71 লিঙ্গ : পুরুষ	WB/38/257/438017 ফটো উপলব্ধ	527 নাম : আনন্দময়ী সিনহা স্বামীর নাম: বিদ্যাৎ সিনহা বাড়ির নং : n0671 বয়স : 64 লিঙ্গ : মহিলা	WB/38/257/438373 ফটো উপলব্ধ	528 নাম : শুভম কুমার সিহা পিতার নাম: অরুণ কুমার সিহা বাড়ির নং : বয়স : 26 লিঙ্গ : পুরুষ	IEP2211373 ফটো উপলব্ধ
529 নাম : অরুণ কুমার সিহা পিতার নাম: রামবিলাস সিহা বাড়ির নং : বয়স : 59 লিঙ্গ : পুরুষ	KJY1311323 ফটো উপলব্ধ	530 নাম : দীপক সেনগুপ্ত পিতার নাম: দেবেন্দ্র সেনগুপ্ত বাড়ির নং : বয়স : 71 লিঙ্গ : পুরুষ	WB/38/257/570135 ফটো উপলব্ধ	531 নাম : সৃজিত সেনগুপ্ত পিতার নাম: দীপক সেনগুপ্ত বাড়ির নং : বয়স : 40 লিঙ্গ : পুরুষ	KJY2441467 ফটো উপলব্ধ
532 নাম : অভিজিৎ সেনগুপ্ত পিতার নাম: দীপক সেনগুপ্ত বাড়ির নং : বয়স : 39 লিঙ্গ : পুরুষ	KJY3220506 ফটো উপলব্ধ	533 নাম : সঞ্জীব সেনগুপ্ত পিতার নাম: দীপক সেনগুপ্ত বাড়ির নং : বয়স : 44 লিঙ্গ : পুরুষ	KJY1369255 ফটো উপলব্ধ	534 নাম : দীপ্তি সেনগুপ্ত স্বামীর নাম: দীপক সেনগুপ্ত বাড়ির নং : বয়স : 63 লিঙ্গ : মহিলা	WB/38/257/570174 ফটো উপলব্ধ
535 নাম : দিনেশ কুমার সোনার পিতার নাম: মোহন সোনার বাড়ির নং : n0476 বয়স : 36 লিঙ্গ : পুরুষ	IEP1784768 ফটো উপলব্ধ	536 নাম : মোহন সোনার পিতার নাম: জমুনা সোনার বাড়ির নং : n0508 বয়স : 58 লিঙ্গ : পুরুষ	IEP1784826 ফটো উপলব্ধ	537 নাম : রাজেশ কুমার সোনার পিতার নাম: মোহন সোনার বাড়ির নং : n0507 বয়স : 39 লিঙ্গ : পুরুষ	IEP1784818 ফটো উপলব্ধ
538 নাম : শান্তি দেবী হরিজন স্বামীর নাম: রাধেশ্যাম হরিজন বাড়ির নং : n0189 বয়স : 32 লিঙ্গ : মহিলা	WB/38/257/510345 ফটো উপলব্ধ	539 নাম : রাধেশ্যাম হরিজন পিতার নাম: ছাত্ত হরিজন বাড়ির নং : n0190 বয়স : 54 লিঙ্গ : পুরুষ	WB/38/257/510343 ফটো উপলব্ধ	540 নাম : প্রেম হরিজন পিতার নাম: ছাত্ত হরিজন বাড়ির নং : n0191 বয়স : 52 লিঙ্গ : পুরুষ	IEP1490739 ফটো উপলব্ধ



541 নাম : বিকাশ হরিজন পিতার নাম: প্রেম হরিজন বাড়ির নং : বয়স : 26 লিঙ্গ : পুরুষ	IEP2197028 ফটো উপলব্ধ	542 নাম : আকাশ হরিজন পিতার নাম: রাধেশ্যাম হরিজন বাড়ির নং : n0190 বয়স : 28 লিঙ্গ : পুরুষ	IEP1911593 ফটো উপলব্ধ	543 নাম : প্রকাশ কুমার হরিজন পিতার নাম: রাধেশ্যাম হরিজন বাড়ির নং : বয়স : 26 লিঙ্গ : পুরুষ	IEP2197036 ফটো উপলব্ধ
544 নাম : দীপঙ্কর হাজরা পিতার নাম: হরিদাস হাজরা বাড়ির নং : পলাশ বাগন কলোনি বয়স : 51 লিঙ্গ : পুরুষ	IEP2301141 ফটো উপলব্ধ	545 নাম : দেবপ্রিয়া হাজরা পিতার নাম: দীপঙ্কর হাজরা বাড়ির নং : ডব্লিউ 61 বয়স : 20 লিঙ্গ : পুরুষ	IEP2741247 ফটো উপলব্ধ	546 নাম : বিশ্ব বিকাশ হাজরা পিতার নাম: জগাই চন্দ্র হাজরা বাড়ির নং : n0411 বয়স : 41 লিঙ্গ : পুরুষ	KJY2319986 ফটো উপলব্ধ
547 নাম : জগাই চন্দ্র হাজরা পিতার নাম: শ্যামাপদ হাজরা বাড়ির নং : n0430 বয়স : 71 লিঙ্গ : পুরুষ	KJY2162519 ফটো উপলব্ধ	548 নাম : সুবোধ হাজরা পিতার নাম: করালীপদ হাজরা বাড়ির নং : n0026 বয়স : 74 লিঙ্গ : পুরুষ	KJY2859114 ফটো উপলব্ধ	549 নাম : অনিমেধ হাজরা পিতার নাম: সুবোধ হাজরা বাড়ির নং : n0026 বয়স : 38 লিঙ্গ : পুরুষ	KJY2797678 ফটো উপলব্ধ
550 নাম : রেখা হাজরা স্বামীর নাম: সুবোধ হাজরা বাড়ির নং : n0278 বয়স : 66 লিঙ্গ : মহিলা	KJY2859247 ফটো উপলব্ধ	551 নাম : রমেশ হাজরা পিতার নাম: সুবোধ হাজরা বাড়ির নং : n0278 বয়স : 42 লিঙ্গ : পুরুষ	KJY2305506 ফটো উপলব্ধ	552 নাম : পল্লবী হাজরা স্বামীর নাম: রমেশ হাজরা বাড়ির নং : নু-পি32 বয়স : 30 লিঙ্গ : মহিলা	IEP2704971 ফটো উপলব্ধ
553 নাম : পরিমল হাজরা পিতার নাম: সতীশ হাজরা বাড়ির নং : n0282 বয়স : 55 লিঙ্গ : পুরুষ	KJY2859668 ফটো উপলব্ধ	554 নাম : মৌসুমী হাজরা স্বামীর নাম: পরিমল হাজরা বাড়ির নং : n0282 বয়স : 48 লিঙ্গ : মহিলা	KJY2859650 ফটো উপলব্ধ	555 নাম : পার্থ হাজরা পিতার নাম: পরিমল হাজরা বাড়ির নং : 0282 বয়স : 23 লিঙ্গ : পুরুষ	IEP2451946 ফটো উপলব্ধ
556 নাম : গীতা হাঁড়ি স্বামীর নাম: মনোজ হাঁড়ি বাড়ির নং : n0241 বয়স : 53 লিঙ্গ : মহিলা	IEP1641893 ফটো উপলব্ধ	557 নাম : অভিজিৎ হাঁড়ি পিতার নাম: মনোজ হাঁড়ি বাড়ির নং : n0241 বয়স : 34 লিঙ্গ : পুরুষ	IEP1641687 ফটো উপলব্ধ	558 নাম : মনোজ হাঁড়ি পিতার নাম: গোপাল হাঁড়ি বাড়ির নং : n0241 বয়স : 58 লিঙ্গ : পুরুষ	IEP1402734 ফটো উপলব্ধ
559 নাম : ইন্দ্রজিৎ হাঁড়ি পিতার নাম: মনোজ হাঁড়ি বাড়ির নং : n0241 বয়স : 32 লিঙ্গ : পুরুষ	IEP1641927 ফটো উপলব্ধ	560 নাম : কানাই ওরাং অন্যান্য: গোপীনাথ ওরাং বাড়ির নং : এন00-পি32 বয়স : 22 লিঙ্গ : পুরুষ	IEP2686046 ফটো উপলব্ধ	561 নাম : সুভজিত ওরাং পিতার নাম: অভিজিৎ বাড়ির নং : এন00-পি32 বয়স : 21 লিঙ্গ : পুরুষ	IEP2685907 ফটো উপলব্ধ
562 নাম : প্রিয়া রয় স্বামীর নাম: সৌরদীপ রায় বাড়ির নং : এন00-পি32 বয়স : 31 লিঙ্গ : মহিলা	IEP2144244 ফটো উপলব্ধ	563 নাম : উমা রায় স্বামীর নাম: রামনারায়ন রায় বাড়ির নং : এন00-পি32 বয়স : 58 লিঙ্গ : মহিলা	IEP2595577 ফটো উপলব্ধ	564 নাম : সৌরদীপ রয় পিতার নাম: রাম নারায়ণ রায় বাড়ির নং : এন00পি-32 বয়স : 39 লিঙ্গ : পুরুষ	KJY2800381 ফটো উপলব্ধ
565 নাম : উদয় ঘোষ পিতার নাম: সনত ঘোষ বাড়ির নং : এন00পি-32 বয়স : 57 লিঙ্গ : পুরুষ	IEP2745040 ফটো উপলব্ধ	566 নাম : বিন্দু দেবী অন্যান্য: রাম বৃচ ধারী বাড়ির নং : এন00পি-32 বয়স : 34 লিঙ্গ : মহিলা	IEP2599769 ফটো উপলব্ধ	567 নাম : দিগ্গি সিং পিতার নাম: নাড়গোপাল সিং বাড়ির নং : এন00পি32 বয়স : 20 লিঙ্গ : মহিলা	IEP2761062 ফটো উপলব্ধ
568 নাম : জোশনা কুমারী স্বামীর নাম: সুশান্ত রায় বাড়ির নং : এন00পি-32 বয়স : 27 লিঙ্গ : মহিলা	IEP2755270 ফটো উপলব্ধ	569 নাম : সরিতা চৌহান স্বামীর নাম: অজিত প্রসাদ বাড়ির নং : সি/ও শ্রী রামঅধীন প্রসাদ,প্রত বয়স : 38 লিঙ্গ : মহিলা	IEP2775609 ফটো উপলব্ধ	570 নাম : উষা চৌহান স্বামীর নাম: দেও দর্শন চৌহান বাড়ির নং : প্রতীমা নিবাস বয়স : 58 লিঙ্গ : মহিলা	IEP2778207 ফটো উপলব্ধ



571	KJY3201175
নাম : পার্বতী ভট্টাচার্য স্বামীর নাম : মানিক ভট্টাচার্য বাড়ির নং : দেবী গ্রামের পাড়া বয়স : 45 লিঙ্গ : মহিলা	ফটো উপলব্ধ

572	KJY3201167
নাম : মানিক ভট্টাচার্য পিতার নাম : সঞ্জয় ভট্টাচার্য বাড়ির নং : দেবী গ্রামের পাড়া বয়স : 35 লিঙ্গ : পুরুষ	ফটো উপলব্ধ

573	KJY1301951
নাম : ব্রিজেন্দ্র কুমার পাণ্ডে পিতার নাম : পরশুরাম পাণ্ডে বাড়ির নং : পলাশ বাগন বিহাইন্ড ম্যুনিসিপ্ বয়স : 62 লিঙ্গ : পুরুষ	ফটো উপলব্ধ



574 নাম : সুনীল কুমার পিতার নাম: শিব কুমার বাড়ির নং : n0679 বয়স : 43 লিঙ্গ : পুরুষ	KJY3107562 ফটো উপলব্ধ	575 নাম : রিক্কি লকরা স্বামীর নাম: সমির লকরা বাড়ির নং : না বয়স : 22 লিঙ্গ : মহিলা	IEP2618635 ফটো উপলব্ধ	576 নাম : উজ্জ্বল ওরাং পিতার নাম: গোপাল ওরাং বাড়ির নং : এন001 বয়স : 42 লিঙ্গ : পুরুষ	KJY2305548 ফটো উপলব্ধ
577 নাম : বিষ্ণু ওরাং পিতার নাম: বিনোদ ওরাং বাড়ির নং : এন001 বয়স : 33 লিঙ্গ : পুরুষ	IEP1402981 ফটো উপলব্ধ	578 নাম : মনোজ ওরাং পিতার নাম: বিনোদ ওরাং বাড়ির নং : n0309 বয়স : 39 লিঙ্গ : পুরুষ	KJY3130259 ফটো উপলব্ধ	579 নাম : সঞ্জিত ওরাং পিতার নাম: লক্ষন ওরাং বাড়ির নং : n0298 বয়স : 35 লিঙ্গ : পুরুষ	IEP1402999 ফটো উপলব্ধ
580 নাম : বিজু ওরাং স্বামীর নাম: অনিল ওরাং বাড়ির নং : n0310 বয়স : 61 লিঙ্গ : মহিলা	WB/38/257/078144 ফটো উপলব্ধ	581 নাম : অপ্ৰিতা ওরাং স্বামীর নাম: সুকেন ওরাং বাড়ির নং : নং302 বয়স : 28 লিঙ্গ : মহিলা	IEP2451524 ফটো উপলব্ধ	582 নাম : গোপীনাথ ওরাং পিতার নাম: বাদল ওরাং বাড়ির নং : n0302 বয়স : 30 লিঙ্গ : পুরুষ	IEP1912328 ফটো উপলব্ধ
583 নাম : কবিতা ওরাং পিতার নাম: দুখু ওরাং বাড়ির নং : n0311 বয়স : 28 লিঙ্গ : মহিলা	IEP1912310 ফটো উপলব্ধ	584 নাম : প্রসেনজিত ওরাং পিতার নাম: অধর ওরাং বাড়ির নং : n0310 বয়স : 31 লিঙ্গ : পুরুষ	IEP1912336 ফটো উপলব্ধ	585 নাম : সুরেশ ওরাং পিতার নাম: বাদল ওরাং বাড়ির নং : N0236 বয়স : 28 লিঙ্গ : পুরুষ	IEP1912302 ফটো উপলব্ধ
586 নাম : উবানু ওরাং পিতার নাম: ছবি ওরাং বাড়ির নং : n0298 বয়স : 55 লিঙ্গ : পুরুষ	IEP2304426 ফটো উপলব্ধ	587 নাম : সাদের ওরাং স্বামীর নাম: বাদল ওরাং বাড়ির নং : n0301 বয়স : 31 লিঙ্গ : মহিলা	IEP2304459 ফটো উপলব্ধ	588 নাম : লক্ষীকান্ত ওরাং পিতার নাম: চব্বিলাল ওরাং বাড়ির নং : n0298 বয়স : 52 লিঙ্গ : পুরুষ	KJY0118729 ফটো উপলব্ধ
589 নাম : আকাশ ওরাং পিতার নাম: দুখু ওরাং বাড়ির নং : n0311 বয়স : 30 লিঙ্গ : পুরুষ	IEP1785229 ফটো উপলব্ধ	590 নাম : নরেশ ওরাং পিতার নাম: বাদল ওরাং বাড়ির নং : n0328 বয়স : 37 লিঙ্গ : পুরুষ	IEP0122028 ফটো উপলব্ধ	591 নাম : রবীন্দ্রনাথ লাকরা পিতার নাম: সোনা লাকরা বাড়ির নং : n0309 বয়স : 60 লিঙ্গ : পুরুষ	IEP2452944 ফটো উপলব্ধ
592 নাম : বাবু ওরাং পিতার নাম: রবি ওরাং বাড়ির নং : n0311 বয়স : 31 লিঙ্গ : পুরুষ	IEP1785278 ফটো উপলব্ধ	593 নাম : দ্বিপতি ওরাং স্বামীর নাম: রবি ওরাং বাড়ির নং : n0311 বয়স : 52 লিঙ্গ : মহিলা	IEP2452886 ফটো উপলব্ধ	594 নাম : সুনীল ওরাং পিতার নাম: ঠাকুর ওরাং বাড়ির নং : n0311 বয়স : 50 লিঙ্গ : পুরুষ	KJY2859288 ফটো উপলব্ধ
595 নাম : ফুচি ওরাং স্বামীর নাম: দুখু ওরাং বাড়ির নং : n0311 বয়স : 83 লিঙ্গ : মহিলা	WB/38/257/078589 ফটো উপলব্ধ	596 নাম : অরুণী ওরাং পিতার নাম: গোবর্ধন ওরাং বাড়ির নং : n0311 বয়স : 63 লিঙ্গ : মহিলা	KJY2305688 ফটো উপলব্ধ	597 নাম : অংশুমান ওরাং পিতার নাম: উবান ওরাং বাড়ির নং : n0298 বয়স : 33 লিঙ্গ : পুরুষ	IEP1517549 ফটো উপলব্ধ
598 নাম : লারী ওরাং স্বামীর নাম: অজয় ওরাং বাড়ির নং : n0309 বয়স : 38 লিঙ্গ : মহিলা	KJY3130267 ফটো উপলব্ধ	599 নাম : কনিকা ওরাং স্বামীর নাম: সুনীল ওরাং বাড়ির নং : n0311 বয়স : 39 লিঙ্গ : মহিলা	KJY3130309 ফটো উপলব্ধ	600 নাম : বিনোদ ওরাং পিতার নাম: সোনা ওরাং বাড়ির নং : n0309 বয়স : 68 লিঙ্গ : পুরুষ	WB/38/257/078163 ফটো উপলব্ধ
601 নাম : বাপী ওরাং পিতার নাম: বিনোদ ওরাং বাড়ির নং : n0309 বয়স : 29 লিঙ্গ : পুরুষ	IEP1785195 ফটো উপলব্ধ	602 নাম : গোবিন্দ ওরাং পিতার নাম: সোনা ওরাং বাড়ির নং : n0309 বয়স : 62 লিঙ্গ : পুরুষ	WB/38/257/078362 ফটো উপলব্ধ	603 নাম : মীরা ওরাং স্বামীর নাম: গোবিন্দ ওরাং বাড়ির নং : n0309 বয়স : 60 লিঙ্গ : মহিলা	WB/38/257/078175 ফটো উপলব্ধ



604 নাম : অজয় ওরাং পিতার নাম: গোবিন্দ ওরাং বাড়ির নং : n0309 বয়স : 43 লিঙ্গ : পুরুষ	KJY2305704 ফটো উপলব্ধ	605 নাম : ছবি লাকরা স্বামীর নাম: রবীন্দ্রনাথ লাকরা বাড়ির নং : n0309 বয়স : 57 লিঙ্গ : মহিলা	WB/38/257/078174 ফটো উপলব্ধ	606 নাম : অঞ্জন ওরাং পিতার নাম: পশুপতি ওরাং বাড়ির নং : n0309 বয়স : 46 লিঙ্গ : পুরুষ	WB/38/257/078247 ফটো উপলব্ধ
607 নাম : মমতা ওরাং স্বামীর নাম: অঞ্জন ওরাং বাড়ির নং : n0309 বয়স : 34 লিঙ্গ : মহিলা	IEP1402940 ফটো উপলব্ধ	608 নাম : অমল ওরাং পিতার নাম: পশুপতি ওরাং বাড়ির নং : n0309 বয়স : 41 লিঙ্গ : পুরুষ	KJY2305712 ফটো উপলব্ধ	609 নাম : মেনু ওরাং স্বামীর নাম: অমল ওরাং বাড়ির নং : n0309 বয়স : 39 লিঙ্গ : মহিলা	IEP1402924 ফটো উপলব্ধ
610 নাম : রাকেশ ওরাং পিতার নাম: গোবিন্দ ওরাং বাড়ির নং : n0309 বয়স : 34 লিঙ্গ : পুরুষ	IEP1257005 ফটো উপলব্ধ	611 নাম : সমীর লকরা পিতার নাম: রবীন্দ্র নাথ লকরা বাড়ির নং : n0309 বয়স : 32 লিঙ্গ : পুরুষ	IEP1517564 ফটো উপলব্ধ	# 612 নাম : পেনী উরাং স্বামীর নাম: গোপাল ওরাং বাড়ির নং : n0310 বয়স : 66 লিঙ্গ : মহিলা	IEP2803443 ফটো উপলব্ধ
613 নাম : জগন্নাথ ওরাং পিতার নাম: গোপাল ওরাং বাড়ির নং : n0310 বয়স : 47 লিঙ্গ : পুরুষ	KJY2305514 ফটো উপলব্ধ	614 নাম : মিতা ওরাং স্বামীর নাম: জগন্নাথ ওরাং বাড়ির নং : n0310 বয়স : 34 লিঙ্গ : মহিলা	IEP1517515 ফটো উপলব্ধ	615 নাম : উৎপল ওরাং পিতার নাম: অনিল ওরাং বাড়ির নং : n0310 বয়স : 40 লিঙ্গ : পুরুষ	KJY2305555 ফটো উপলব্ধ
616 নাম : নবীনচন্দ্র একা পিতার নাম: শশুনাথ একা বাড়ির নং : n0310 বয়স : 61 লিঙ্গ : পুরুষ	WB/38/257/078013 ফটো উপলব্ধ	617 নাম : অষ্টমী ওরাং স্বামীর নাম: ঠাকুর ওরাং বাড়ির নং : n0311 বয়স : 90 লিঙ্গ : মহিলা	WB/38/257/078525 ফটো উপলব্ধ	618 নাম : রবি ওরাং পিতার নাম: ঠাকুর ওরাং বাড়ির নং : n0311 বয়স : 57 লিঙ্গ : পুরুষ	WB/38/257/078226 ফটো উপলব্ধ
619 নাম : প্রশান্ত ওরাং পিতার নাম: রবি ওরাং বাড়ির নং : n0311 বয়স : 32 লিঙ্গ : পুরুষ	IEP1785237 ফটো উপলব্ধ	620 নাম : পূর্ণিমা ওরাং স্বামীর নাম: বিশ্বজিৎ ওরাং বাড়ির নং : n0307 বয়স : 52 লিঙ্গ : মহিলা	WB/38/257/078230 ফটো উপলব্ধ	621 নাম : সোমনাথ একা পিতার নাম: নবীন চন্দ্র একা বাড়ির নং : n0310 বয়স : 27 লিঙ্গ : পুরুষ	IEP2053767 ফটো উপলব্ধ
622 নাম : ধীরেন ওরাং পিতার নাম: জগদীশ ওরাং বাড়ির নং : n0305 বয়স : 54 লিঙ্গ : পুরুষ	WB/38/257/078246 ফটো উপলব্ধ	623 নাম : গনেশ ওরাং পিতার নাম: লক্ষন ওরাং বাড়ির নং : n0298 বয়স : 30 লিঙ্গ : পুরুষ	IEP1642073 ফটো উপলব্ধ	624 নাম : লাবনী ওরাং স্বামীর নাম: লক্ষীকান্ত ওরাং বাড়ির নং : n0298 বয়স : 45 লিঙ্গ : মহিলা	IEP1517580 ফটো উপলব্ধ
625 নাম : সাওনী ওরাং পিতার নাম: ছবি ওরাং বাড়ির নং : n0298 বয়স : 51 লিঙ্গ : মহিলা	KJY2305589 ফটো উপলব্ধ	626 নাম : অচিন্ত্য ওরাং পিতার নাম: অবনা ওরাং বাড়ির নং : n0298 বয়স : 36 লিঙ্গ : পুরুষ	IEP0122002 ফটো উপলব্ধ	627 নাম : রাজন ওরাং পিতার নাম: তারাপদ ওরাং বাড়ির নং : n0299 বয়স : 37 লিঙ্গ : পুরুষ	IEP0121772 ফটো উপলব্ধ
628 নাম : জুলী ওরাং পিতার নাম: তারাপদ ওরাং বাড়ির নং : n0299 বয়স : 35 লিঙ্গ : মহিলা	IEP1517507 ফটো উপলব্ধ	629 নাম : জটালি ওরাং স্বামীর নাম: ফুচা ওরাং বাড়ির নং : n0300 বয়স : 73 লিঙ্গ : মহিলা	WB/38/257/078277 ফটো উপলব্ধ	630 নাম : সাধনী ওরাং পিতার নাম: ভীম ওরাং বাড়ির নং : n0300 বয়স : 49 লিঙ্গ : মহিলা	WB/38/257/078252 ফটো উপলব্ধ
631 নাম : বাদল ওরাং পিতার নাম: শশী ওরাং বাড়ির নং : n0301 বয়স : 64 লিঙ্গ : পুরুষ	WB/38/257/078223 ফটো উপলব্ধ	632 নাম : কালিন্দী ওরাং স্বামীর নাম: মলিন্দ ওরাং বাড়ির নং : n0301 বয়স : 54 লিঙ্গ : মহিলা	WB/38/257/078279 ফটো উপলব্ধ	633 নাম : সোনিয়া ওরাং মায়ের নাম: কালিন্দী ওরাং বাড়ির নং : n0301 বয়স : 29 লিঙ্গ : মহিলা	IEP1785245 ফটো উপলব্ধ



634	WB/38/257/078275	নাম : কল্যানী ওরাং স্বামীর নাম: উমিচাঁদ ওরাং বাড়ির নং : n0302 বয়স : 69 লিঙ্গ : মহিলা	ফটো উপলব্ধ	635	WB/38/257/078395	নাম : অভিজিৎ ওরাং পিতার নাম: উমিচাঁদ ওরাং বাড়ির নং : n0302 বয়স : 51 লিঙ্গ : পুরুষ	ফটো উপলব্ধ	636	KJY2305613	নাম : বদন ওরাং পিতার নাম: বিজয় ওরাং বাড়ির নং : n0302 বয়স : 65 লিঙ্গ : পুরুষ	ফটো উপলব্ধ
637	KJY2305621	নাম : ছবি ওরাং স্বামীর নাম: বদন ওরাং বাড়ির নং : n0302 বয়স : 60 লিঙ্গ : মহিলা	ফটো উপলব্ধ	638	KJY2797801	নাম : সুখেন ওরাং পিতার নাম: বদন ওরাং বাড়ির নং : n0302 বয়স : 39 লিঙ্গ : পুরুষ	ফটো উপলব্ধ	639	IEP0121491	নাম : বাবলু ওরাং পিতার নাম: উমাচাঁদ ওরাং বাড়ির নং : n0302 বয়স : 40 লিঙ্গ : পুরুষ	ফটো উপলব্ধ
640	KJY2305647	নাম : আশিনী ওরাং স্বামীর নাম: ধীরেন ওরাং বাড়ির নং : n0305 বয়স : 47 লিঙ্গ : মহিলা	ফটো উপলব্ধ	641	WB/38/257/078056	নাম : শব্দু ওরাং পিতার নাম: শিবু ওরাং বাড়ির নং : n0306 বয়স : 51 লিঙ্গ : পুরুষ	ফটো উপলব্ধ	642	KJY3130218	নাম : অশিনি ওরাং স্বামীর নাম: শব্দু ওরাং বাড়ির নং : n0306 বয়স : 49 লিঙ্গ : মহিলা	ফটো উপলব্ধ
643	KJY2797850	নাম : সোনালী ওরাং স্বামীর নাম: অভিজিত ওরাং বাড়ির নং : n0306 বয়স : 43 লিঙ্গ : মহিলা	ফটো উপলব্ধ	644	WB/38/257/078348	নাম : বিশুজিৎ ওরাং পিতার নাম: বীরু ওরাং বাড়ির নং : n0307 বয়স : 56 লিঙ্গ : পুরুষ	ফটো উপলব্ধ	645	IEP2017846	নাম : বেলি ওরাং স্বামীর নাম: জটালী ওরাং বাড়ির নং : n0300 বয়স : 46 লিঙ্গ : মহিলা	ফটো উপলব্ধ
646	WB/38/257/078264	নাম : তারাপদ ওরাং পিতার নাম: হরি ওরাং বাড়ির নং : n0299 বয়স : 75 লিঙ্গ : পুরুষ	ফটো উপলব্ধ	647	IEP2123610	নাম : সুমিত্রা ওরাং পিতার নাম: বাদল ওরাং বাড়ির নং : n0641 বয়স : 27 লিঙ্গ : মহিলা	ফটো উপলব্ধ	648	KJY2305597	নাম : শ্রী বৈশাখী ওরাং স্বামীর নাম: লক্ষন ওরাং বাড়ির নং : n0298 বয়স : 63 লিঙ্গ : মহিলা	ফটো উপলব্ধ
649	KJY2305563	নাম : বন্দনা একা স্বামীর নাম: নবীন চন্দ্র একা বাড়ির নং : n0310 বয়স : 49 লিঙ্গ : মহিলা	ফটো উপলব্ধ	650	IEP2452175	নাম : জিতেন্দ্র প্রসাদ কেশরী পিতার নাম: বাবন প্রসাদ কেশরী বাড়ির নং : এন0800 বয়স : 24 লিঙ্গ : পুরুষ	ফটো উপলব্ধ	651	IEP2452142	নাম : বিষ্ণু প্রসাদ কেশরী পিতার নাম: আগষ্ট প্রসাদ কেশরী বাড়ির নং : এন0800 বয়স : 24 লিঙ্গ : পুরুষ	ফটো উপলব্ধ
652	IEP2333730	নাম : আরতী কোড়া স্বামীর নাম: গৌতম কোড়া বাড়ির নং : N0258 বয়স : 29 লিঙ্গ : মহিলা	ফটো উপলব্ধ	653	IEP2053650	নাম : রেখা কোড়া স্বামীর নাম: স্বপন কোড়া বাড়ির নং : n0011 বয়স : 37 লিঙ্গ : মহিলা	ফটো উপলব্ধ	654	KJY3130242	নাম : সভা কোড়া স্বামীর নাম: বিজয় কোড়া বাড়ির নং : n0327 বয়স : 49 লিঙ্গ : মহিলা	ফটো উপলব্ধ
655	IEP1785203	নাম : বাপি কোড়া মায়ের নাম: সোভা কোড়া বাড়ির নং : n0327 বয়স : 31 লিঙ্গ : পুরুষ	ফটো উপলব্ধ	656	KJY2306082	নাম : চতুরাম কোড়া পিতার নাম: শব্দু কোড়া বাড়ির নং : n0316 বয়স : 48 লিঙ্গ : পুরুষ	ফটো উপলব্ধ	657	IEP2053734	নাম : গৌতম কোড়া পিতার নাম: মদন কোড়া বাড়ির নং : n0011 বয়স : 30 লিঙ্গ : পুরুষ	ফটো উপলব্ধ
658	IEP2053775	নাম : মোহন কোড়া পিতার নাম: বারা কোড়া বাড়ির নং : n0003 বয়স : 27 লিঙ্গ : পুরুষ	ফটো উপলব্ধ	659	KJY2859684	নাম : বানী কুমারী দেবী পিতার নাম: মানবাহাদুর দেবী বাড়ির নং : n0826 বয়স : 35 লিঙ্গ : মহিলা	ফটো উপলব্ধ	660	IEP1642065	নাম : রবীনা পিতার নাম: নারায়ণ বাড়ির নং : n0326 বয়স : 33 লিঙ্গ : মহিলা	ফটো উপলব্ধ
661	IEP1912369	নাম : প্রিয়াংকা কেসি মায়ের নাম: বানী কেসি বাড়ির নং : n0326 বয়স : 29 লিঙ্গ : মহিলা	ফটো উপলব্ধ	662	IEP2119295	নাম : অঙ্কিতা জয়ওয়াল স্বামীর নাম: রবি কুমার জয়ওয়াল বাড়ির নং : W/O Ravi Kr. Jaiswal বয়স : 31 লিঙ্গ : মহিলা	ফটো উপলব্ধ	663	IEP1259613	নাম : রবি কুমার জয়ওয়াল পিতার নাম: বেনী প্রসাদ জয়ওয়াল বাড়ির নং : ০০০০, ০০০০০০০০ ০০০ বয়স : 34 লিঙ্গ : পুরুষ	ফটো উপলব্ধ



664 নাম : পূর্ণিমা তুরি স্বামীর নাম: প্রকাশ তুরি বাড়ির নং : n0054 বয়স : 33 লিঙ্গ : মহিলা	IEP2053544 ফটো উপলব্ধ	665 নাম : রাধিকা দেবী স্বামীর নাম: মথুরা ননিয়া বাড়ির নং : n0329 বয়স : 75 লিঙ্গ : মহিলা	IEP2244655 ফটো উপলব্ধ	666 নাম : উর্মিলা দেবী স্বামীর নাম: উমেশ প্রসাদ বাড়ির নং : নীমটপুর বয়স : 49 লিঙ্গ : মহিলা	IEP2648277 ফটো উপলব্ধ
667 নাম : নিরবাল ওরাং স্বামীর নাম: আশিষ ওরাং বাড়ির নং : n0308 বয়স : 50 লিঙ্গ : মহিলা	IEP2452969 ফটো উপলব্ধ	668 নাম : দিনেশ ওরাং পিতার নাম: আশিষ ওরাং বাড়ির নং : n0308 বয়স : 29 লিঙ্গ : পুরুষ	IEP1912294 ফটো উপলব্ধ	669 নাম : সুমিতা ধাঙ্গড় স্বামীর নাম: জয়দেব ধাঙ্গড় বাড়ির নং : n0308 বয়স : 68 লিঙ্গ : মহিলা	WB/38/257/078007 ফটো উপলব্ধ
670 নাম : দীপক ওরাং পিতার নাম: আশিষ ওরাং বাড়ির নং : n0308 বয়স : 33 লিঙ্গ : পুরুষ	IEP1785211 ফটো উপলব্ধ	671 নাম : আশিষ ওরাং পিতার নাম: জয়দেব ওরাং বাড়ির নং : n0308 বয়স : 50 লিঙ্গ : পুরুষ	WB/38/257/078083 ফটো উপলব্ধ	672 নাম : রথি ওরাং পিতার নাম: জয়দেব ওরাং বাড়ির নং : n0308 বয়স : 49 লিঙ্গ : পুরুষ	WB/38/257/078126 ফটো উপলব্ধ
673 নাম : মলতি ধাঙ্গর মায়ের নাম: চম্পা ধাঙ্গর বাড়ির নং : n0303 বয়স : 31 লিঙ্গ : মহিলা	IEP1517531 ফটো উপলব্ধ	674 নাম : জীতেন ধাঙ্গর পিতার নাম: নারু ধাঙ্গর বাড়ির নং : n0303 বয়স : 46 লিঙ্গ : পুরুষ	KJY2305738 ফটো উপলব্ধ	675 নাম : সোভা ধাঙ্গর স্বামীর নাম: জীতেন ধাঙ্গর বাড়ির নং : n0303 বয়স : 43 লিঙ্গ : মহিলা	IEP1642057 ফটো উপলব্ধ
676 নাম : অঙ্গুরী ধাঙ্গর পিতার নাম: নারু ধাঙ্গর বাড়ির নং : n0303 বয়স : 37 লিঙ্গ : মহিলা	IEP1642032 ফটো উপলব্ধ	677 নাম : রমা ঢাঙ্গর মায়ের নাম: চম্পা ঢাঙ্গর বাড়ির নং : নং303 বয়স : 24 লিঙ্গ : মহিলা	IEP2451417 ফটো উপলব্ধ	678 নাম : চম্পা ধাঙ্গর স্বামীর নাম: নারু ধাঙ্গর বাড়ির নং : n0303 বয়স : 70 লিঙ্গ : মহিলা	WB/38/257/078269 ফটো উপলব্ধ
679 নাম : সরিতা দেবী নোনিআ স্বামীর নাম: কৃষ্ণ নোনিআ বাড়ির নং : না বয়স : 40 লিঙ্গ : মহিলা	IEP2467330 ফটো উপলব্ধ	680 নাম : প্রিয়া কুমারী পিতার নাম: উমেশ প্রসাদ বাড়ির নং : n0330 বয়স : 31 লিঙ্গ : মহিলা	IEP1517481 ফটো উপলব্ধ	681 নাম : সত্যম প্রসাদ পিতার নাম: মথুরা প্রসাদ বাড়ির নং : মিউনিসিপালিটি রোড, বয়স : 44 লিঙ্গ : পুরুষ	KJY2248052 ফটো উপলব্ধ
682 নাম : উমেশ প্রসাদ পিতার নাম: মথুরা ননিআ বাড়ির নং : n0330 বয়স : 51 লিঙ্গ : পুরুষ	IEP2244663 ফটো উপলব্ধ	683 নাম : শান্তি প্রসাদ স্বামীর নাম: রবীন্দ্র প্রসাদ বাড়ির নং : n0320 বয়স : 61 লিঙ্গ : মহিলা	KJY2859353 ফটো উপলব্ধ	684 নাম : জিতেন্দ্র প্রসাদ পিতার নাম: রবীন্দ্র প্রসাদ বাড়ির নং : n0321 বয়স : 46 লিঙ্গ : পুরুষ	KJY2306132 ফটো উপলব্ধ
685 নাম : রবীন্দ্র প্রসাদ পিতার নাম: সরজু প্রসাদ বাড়ির নং : n0322 বয়স : 66 লিঙ্গ : পুরুষ	KJY2859361 ফটো উপলব্ধ	686 নাম : মনু মন্ডল পিতার নাম: রবীন্দ্র মন্ডল বাড়ির নং : n0322 বয়স : 30 লিঙ্গ : পুরুষ	IEP1912344 ফটো উপলব্ধ	687 নাম : সিকন্দর প্রসাদ পিতার নাম: রবীন্দ্র প্রসাদ বাড়ির নং : n0322 বয়স : 38 লিঙ্গ : পুরুষ	IEP1912351 ফটো উপলব্ধ
688 নাম : অলোকচন্দ্র বল পিতার নাম: বারনী বল বাড়ির নং : n0465 বয়স : 66 লিঙ্গ : পুরুষ	MKF1289719 ফটো উপলব্ধ	689 নাম : রুবী ভূইয়া স্বামীর নাম: মোনসা ভূইয়া বাড়ির নং : n0266 বয়স : 32 লিঙ্গ : মহিলা	IEP2097558 ফটো উপলব্ধ	690 নাম : সোনালী ভট্টাচার্য্য স্বামীর নাম: ইন্দ্রজিত ভট্টাচার্য্য বাড়ির নং : n0324 বয়স : 42 লিঙ্গ : মহিলা	KJY2797835 ফটো উপলব্ধ
691 নাম : উর্মিলা দেবী মন্ডল স্বামীর নাম: অর্জুন মন্ডল বাড়ির নং : n0817 বয়স : 43 লিঙ্গ : মহিলা	IEP1747500 ফটো উপলব্ধ	692 নাম : জয়প্রকাশ মন্ডল পিতার নাম: অর্জুন মন্ডল বাড়ির নং : n0317 বয়স : 51 লিঙ্গ : পুরুষ	KJY2306090 ফটো উপলব্ধ	693 নাম : জ্যোৎস্না মন্ডল স্বামীর নাম: জয়প্রকাশ মন্ডল বাড়ির নং : n0817 বয়স : 43 লিঙ্গ : মহিলা	KJY3130226 ফটো উপলব্ধ

694 নাম : মনোরঞ্জন মন্ডল পিতার নাম: জয় প্রকাশ মন্ডল বাড়ির নং : n0654 বয়স : 26 লিঙ্গ : পুরুষ	IEP2123743 ফটো উপলব্ধ	695 নাম : মেঘনাথ মাহালী পিতার নাম: দিলীপ মাহালী বাড়ির নং : n0635 বয়স : 26 লিঙ্গ : পুরুষ	IEP2123552 ফটো উপলব্ধ	696 নাম : দিলীপ মাহালী পিতার নাম: অজ্ঞাত মাহালী বাড়ির নং : n0297 বয়স : 64 লিঙ্গ : পুরুষ	WB/38/257/078155 ফটো উপলব্ধ
697 নাম : মঙ্গলা মাহালী স্বামীর নাম: দিলীপ মাহালী বাড়ির নং : n0297 বয়স : 55 লিঙ্গ : মহিলা	WB/38/257/078296 ফটো উপলব্ধ	698 নাম : পৌতম মাহালী পিতার নাম: দিলীপ মাহালী বাড়ির নং : n0297 বয়স : 29 লিঙ্গ : পুরুষ	IEP1785187 ফটো উপলব্ধ	699 নাম : কুসুম মাহালী স্বামীর নাম: বৃধন মাহালী বাড়ির নং : n0297 বয়স : 50 লিঙ্গ : মহিলা	IEP0122135 ফটো উপলব্ধ
700 নাম : বৃধন মাহালী পিতার নাম: সুধীর মাহালী বাড়ির নং : n0297 বয়স : 55 লিঙ্গ : পুরুষ	IEP0122127 ফটো উপলব্ধ	701 নাম : ইন্দ্রজিৎ রয় পিতার নাম: সান্তো রয় বাড়ির নং : না বয়স : 22 লিঙ্গ : পুরুষ	IEP2618825 ফটো উপলব্ধ	702 নাম : অর্চনা রায় স্বামীর নাম: কল্যান রায় বাড়ির নং : n0825 বয়স : 35 লিঙ্গ : মহিলা	IEP1517572 ফটো উপলব্ধ
703 নাম : সুমন রায় পিতার নাম: রমানাথ রায় বাড়ির নং : n0325 বয়স : 42 লিঙ্গ : মহিলা	KJY2859551 ফটো উপলব্ধ	704 নাম : রিসাব কুমার শর্মা পিতার নাম: প্রদীপ শর্মা বাড়ির নং : n0659 বয়স : 26 লিঙ্গ : পুরুষ	IEP2123792 ফটো উপলব্ধ	705 নাম : শক্ত সাও পিতার নাম: রাজু কিশোর সাও বাড়ির নং : n0313 বয়স : 34 লিঙ্গ : পুরুষ	IEP1372671 ফটো উপলব্ধ
706 নাম : মাধুর প্রসাদ নুনিয়া পিতার নাম: মহাবীর নুনিয়া বাড়ির নং : n0313 বয়স : 62 লিঙ্গ : পুরুষ	IEP1402973 ফটো উপলব্ধ	707 নাম : মনীশ নুনিয়া পিতার নাম: মাধুর প্রসাদ নুনিয়া বাড়ির নং : n0313 বয়স : 33 লিঙ্গ : পুরুষ	IEP1402965 ফটো উপলব্ধ	708 নাম : ললিতা সাউ স্বামীর নাম: রাজু সাউ বাড়ির নং : n0313 বয়স : 61 লিঙ্গ : মহিলা	KJY2859429 ফটো উপলব্ধ
709 নাম : রাজু কিশোর সাউ পিতার নাম: শঙ্করলাল সাউ বাড়ির নং : n0313 বয়স : 66 লিঙ্গ : পুরুষ	IEP0122168 ফটো উপলব্ধ	710 নাম : অবতর সিং পিতার নাম: রঘুবীর সিং বাড়ির নং : এন0 বয়স : 39 লিঙ্গ : পুরুষ	KJY3150794 ফটো উপলব্ধ	711 নাম : সরনজিৎ কাউর স্বামীর নাম: চিরঞ্জিৎ সিং বাড়ির নং : n0314 বয়স : 56 লিঙ্গ : মহিলা	KJY2859460 ফটো উপলব্ধ
712 নাম : হৈমন্তী দেবী স্বামীর নাম: মাধুর প্রসাদ নুনিয়া বাড়ির নং : n0314 বয়স : 56 লিঙ্গ : মহিলা	IEP1402957 ফটো উপলব্ধ	713 নাম : চিরঞ্জীৎ সিং পিতার নাম: ভজন সিং বাড়ির নং : n0314 বয়স : 61 লিঙ্গ : পুরুষ	WB/38/257/078548 ফটো উপলব্ধ	714 নাম : নাবাগীতা ঘোষ স্বামীর নাম: উদয় ঘোষ বাড়ির নং : এন00পি-32 বয়স : 40 লিঙ্গ : মহিলা	IEP2373595 ফটো উপলব্ধ
715 নাম : রঞ্জিত ধারী পিতার নাম: মহেন্দ্র ধারী বাড়ির নং : এন00পি-32 বয়স : 37 লিঙ্গ : পুরুষ	IEP1365170 ফটো উপলব্ধ	716 নাম : সুলতা কোরা স্বামীর নাম: মনোজ ওরাং বাড়ির নং : এন00পি-32 বয়স : 25 লিঙ্গ : মহিলা	IEP2755288 ফটো উপলব্ধ	717 নাম : ০০০০ ০০০০ পিতার নাম: ০০০০ ০০০০ বাড়ির নং : পলাশ বাগান বয়স : 22 লিঙ্গ : মহিলা	UKT3963865 ফটো উপলব্ধ



718	1	IEP2791002
নাম : আদিত্য শর্মা মায়ের নাম: সীমা দেবী শর্মা বাড়ির নং : নীঅর আগরওয়াল নরসিং হোম বয়স : 19 লিঙ্গ : পুরুষ		ফটো উপলব্ধ

719	1	IEP1598218
নাম : সুরিন্দর কৌর স্বামীর নাম: অবতার কৌর বাড়ির নং : সন্তোষ অশিযানা বয়স : 38 লিঙ্গ : মহিলা		ফটো উপলব্ধ

720	2	IEP2793008
নাম : অমিত কুমার শাউ পিতার নাম: মোহন শাউ বাড়ির নং : এস/ও মোহন শাউ বয়স : 24 লিঙ্গ : পুরুষ		ফটো উপলব্ধ

721	1	IEP2792935
নাম : পূর্ণিমা সাউ মায়ের নাম: ললিতা সাউ বাড়ির নং : আনন্দ নিবাস বয়স : 29 লিঙ্গ : মহিলা		ফটো উপলব্ধ

722	1	IEP2801249
নাম : শ্রদ্ধা কুমারী পিতার নাম: সঞ্জয় নোনিয়া বাড়ির নং : 185 বয়স : 20 লিঙ্গ : মহিলা		ফটো উপলব্ধ



723	2	IEP2806131
নাম : সরস্বতী ওরাং স্বামীর নাম: দীপক ওরাং বাড়ির নং : ওদংগ পাড়া বয়স : 29 লিঙ্গ : মহিলা		ফটো উপলব্ধ

724	1	IEP2806099
নাম : রবি কুমার সাউ পিতার নাম: শ্রবণ ক্র সাউ বাড়ির নং : গ্রাম দেদী বয়স : 18 লিঙ্গ : পুরুষ		ফটো উপলব্ধ

725	1	IEP2807741
নাম : ইশিকা কুমারী পিতার নাম: সঞ্জয় লালা বাড়ির নং : পলাশ বাগন বয়স : 19 লিঙ্গ : মহিলা		ফটো উপলব্ধ

726	1	IEP2814143
নাম : লক্ষ্মী কান্তা রয় পিতার নাম: রঞ্জিত রয় বাড়ির নং : 61, বয়স : 25 লিঙ্গ : পুরুষ		ফটো উপলব্ধ

727	2	IEP2815363
নাম : পুতুল কোড়া মায়ের নাম: সভা কোড়া বাড়ির নং : 00 বয়স : 24 লিঙ্গ : মহিলা		ফটো উপলব্ধ

নির্বাচক সংখ্যার সারসংক্ষেপ :

A) নির্বাচকের সংখ্যা :

	নির্বাচক তালিকার প্রকৃতি	নির্বাচক তালিকার পরিচিতি :	নির্বাচকের সংখ্যা :				
			পুরুষ	মহিলা	তৃতীয় লিঙ্গ	মোট	
I	মূল তালিকা	মূল তালিকা	বিশেষ নিবিড় সংশোধন ২০২৬ এর চূড়ান্ত ভোটার তালিকার সহিত 06-04-2026 তারিখ অবধি সংশোধিত নির্বাচক তালিকা	382	335	0	717
II	1- সংযোজন তালিকা	সংযোজনী 1	বিশেষ সংক্ষিপ্ত সংশোধন 2026	2	3	0	5
		সংযোজনী 2	ধারাবাহিক সংশোধন 2026	2	3	0	5
		মোট		4	6	0	10
III	2- বিয়োজন তালিকা	সংযোজনী 1	বিশেষ সংক্ষিপ্ত সংশোধন 2026	0	0	0	0
		সংযোজনী 2	ধারাবাহিক সংশোধন 2026	0	0	0	0
		মোট		0	0	0	0
IV	'লিঙ্গ ক্ষেত্রের' পরিবর্তনের কারণে পার্থক্য			0	0	0	0
V	বিচারপ্রক্রিয়ার অধীনস্থ			0	0	0	0
VI	বিচার বিভাগীয় আধিকারিক কর্তৃক বিচারপূর্বক নিষ্পত্তির পর বিয়োজিত			10	23	0	33
নির্বাচকের মোট সংখ্যা (I+II-III+IV-V-VI)				376	318	0	694

B) ক্রটি সংশোধনের সংখ্যা :

নির্বাচক তালিকার প্রকৃতি	নির্বাচক তালিকার পরিচিতি :	ক্রটি সংশোধনের সংখ্যা :
সংযোজনী 1	বিশেষ সংক্ষিপ্ত সংশোধন 2026	1
সংযোজনী 2	ধারাবাহিক সংশোধন 2026	0
	মোট	1

নির্বাচক নিবন্ধন আধিকারিকের স্বাক্ষর

E-মৃত, S-স্থানান্তরিত, R-একাধিকবার অন্তর্ভুক্ত, M-নিখোঁজ, Q-যোগ্য নহে