

নির্বাচক তালিকা 2026 S25 পশ্চিমবঙ্গ



বিধানসভা নির্বাচনক্ষেত্রের নং, নাম ও সংরক্ষণের স্থিতি : 283 - বারাবনি (সাধারণ)		অংশ নং : 57																			
বিধানসভা নির্বাচনক্ষেত্রটি যে লোকসভা নির্বাচনক্ষেত্রের / ক্ষেত্রসমূহের অন্তর্ভুক্ত তার নং, নাম ও সংরক্ষণ স্থিতি : 40 - আসানসোল (সাধারণ)																					
1. সংশোধনের পূর্ণ বিবরণ																					
সংশোধনের বৎসর :	2026	নির্বাচক তালিকার পরিচিতি : বিশেষ নিবিড় সংশোধন ২০২৬ এর চূড়ান্ত ভোটার তালিকার সহিত 06-04-2026 তারিখ অবধি সংশোধিত নির্বাচক তালিকা																			
ভিত্তি তারিখ :	01-01-2026																				
সংশোধনের প্রকৃতি :	ধারাবাহিক সংশোধন 2026																				
প্রকাশনার তারিখ :	06-04-2026																				
2. অংশ ও নির্বাচনী এলাকার পূর্ণ বিবরণ :																					
অংশের ভাগ নং ও নাম :																					
1-উপর সেখ, সওদাগর, ওমুরগী ডাঙ্গাপাড়া		<table border="1" style="width: 100%; border-collapse: collapse;"> <tr> <td>প্রধান শহর/গ্রাম</td> <td>: বাসুদেবপুর</td> </tr> <tr> <td>ওয়ার্ড</td> <td>:</td> </tr> <tr> <td>থানা</td> <td>: সালানপুর</td> </tr> <tr> <td>গ্রাম পঞ্চায়েত</td> <td>: বাসুদেবপুর-জেমারি</td> </tr> <tr> <td>ব্লক</td> <td>: সালানপুর</td> </tr> <tr> <td>মহকুমা</td> <td>: আসানসোল সদর</td> </tr> <tr> <td>জেলা</td> <td>: পশ্চিম বর্ধমান</td> </tr> <tr> <td>পিন</td> <td>: 713335</td> </tr> </table>				প্রধান শহর/গ্রাম	: বাসুদেবপুর	ওয়ার্ড	:	থানা	: সালানপুর	গ্রাম পঞ্চায়েত	: বাসুদেবপুর-জেমারি	ব্লক	: সালানপুর	মহকুমা	: আসানসোল সদর	জেলা	: পশ্চিম বর্ধমান	পিন	: 713335
প্রধান শহর/গ্রাম	: বাসুদেবপুর																				
ওয়ার্ড	:																				
থানা	: সালানপুর																				
গ্রাম পঞ্চায়েত	: বাসুদেবপুর-জেমারি																				
ব্লক	: সালানপুর																				
মহকুমা	: আসানসোল সদর																				
জেলা	: পশ্চিম বর্ধমান																				
পিন	: 713335																				
3. ভোট গ্রহন কেন্দ্রের পূর্ণ বিবরণ :																					
ভোট গ্রহন কেন্দ্রের নং, নাম :		ভোট গ্রহন কেন্দ্রের শ্রেণী :		গ্রামীণ																	
57 - বাসুদেবপুর প্রাইমারী বিদ্যালয়		এই অংশে সহায়ক ভোটগ্রহন কেন্দ্রের সংখ্যা		0																	
ভোট গ্রহন কেন্দ্রের ঠিকানা :		:																			
বাসুদেবপুর প্রাইমারী বিদ্যালয়, -রুম-২, বাসুদেবপুর																					
4. নির্বাচকের সংখ্যা :																					
প্রথম ক্রমিক নং	শেষ ক্রমিক নং	মোট সংখ্যা																			
		পুরুষ	মহিলা	তৃতীয় লিঙ্গ	মোট																
1	639	313	289	0	602																

নির্বাচক নিবন্ধন আধিকারিকের স্বাক্ষর

Nazri Naksha

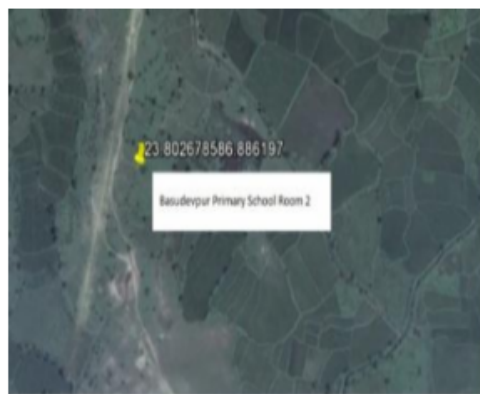

Google Map View

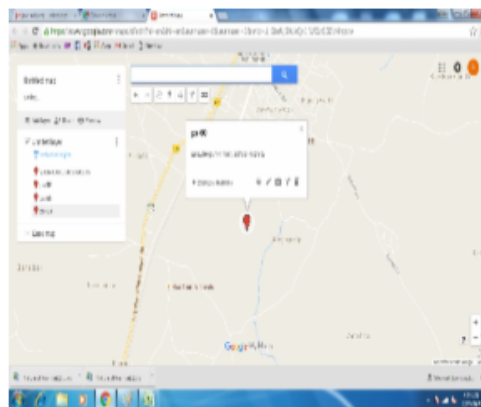

Polling Station Building Front View



Polling Station Front View



Cad View

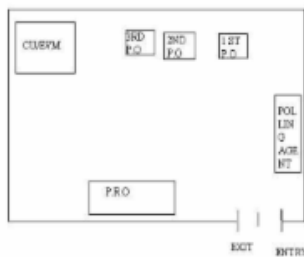

Key MAP View

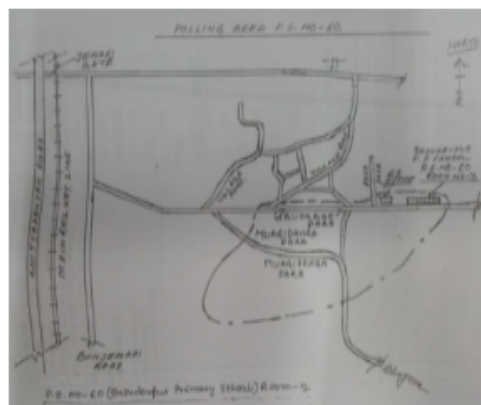



বিধানসভা নির্বাচনকেন্দ্রের নং, নাম : 283-বারাবনি
ভাগ নং, নাম : 1-উপর সেখ, সওদাগর, ওমুরগী ডাঙ্গাপাড়া

1 নাম : সেখ সাদিক পিতার নাম : সেখ সহিদ বাড়ির নং : n0063 বয়স : 54 লিঙ্গ : পুরুষ	DZD1289206 ফটো উপলব্ধ	2 নাম : শেখ সাবির পিতার নাম : শেখ সহিদ বাড়ির নং : 069 বয়স : 53 লিঙ্গ : পুরুষ	WB/38/258/201730 ফটো উপলব্ধ	3 নাম : রুকসানা বিবি স্বামীর নাম : শেখ সাবির বাড়ির নং : n0063 বয়স : 45 লিঙ্গ : মহিলা	DZD2752202 ফটো উপলব্ধ
4 নাম : শেখ নাদির পিতার নাম : শেখ সহিদ বাড়ির নং : n0063 বয়স : 42 লিঙ্গ : পুরুষ	DZD2092971 ফটো উপলব্ধ	5 নাম : স্বাধীন বাউরী পিতার নাম : সূর্য্যপদ বাউরী বাড়ির নং : 069 বয়স : 37 লিঙ্গ : পুরুষ	NRW1175157 ফটো উপলব্ধ	6 নাম : গুলসান এরা স্বামীর নাম : মহঃ জাভেদ আনসারি বাড়ির নং : n0046 বয়স : 36 লিঙ্গ : মহিলা	NRW0920199 ফটো উপলব্ধ
7 নাম : উত্তম দত্ত পিতার নাম : মটর দত্ত বাড়ির নং : n0046 বয়স : 53 লিঙ্গ : পুরুষ	DZD1288885 ফটো উপলব্ধ	8 নাম : পুতুল দত্ত স্বামীর নাম : উত্তম দত্ত বাড়ির নং : n0046 বয়স : 42 লিঙ্গ : মহিলা	DZD2882207 ফটো উপলব্ধ	9 নাম : রোসান এরা পিতার নাম : পরবেজ আক্তার বাড়ির নং : n0046 বয়স : 32 লিঙ্গ : মহিলা	NRW1467323 ফটো উপলব্ধ
10 নাম : জুমরাতি বিবি স্বামীর নাম : মহঃ ইসমাইল বাড়ির নং : n0033 বয়স : 86 লিঙ্গ : মহিলা	WB/38/258/201339 ফটো উপলব্ধ	11 নাম : মহঃ হাসিম পিতার নাম : মহঃ রফিক বাড়ির নং : n0033 বয়স : 38 লিঙ্গ : পুরুষ	DZD3024197 ফটো উপলব্ধ	12 নাম : মহঃ হাফিজ পিতার নাম : মহঃ ইসমাইল বাড়ির নং : n0033 বয়স : 56 লিঙ্গ : পুরুষ	WB/38/258/201588 ফটো উপলব্ধ
13 নাম : আদুরী বিবি স্বামীর নাম : মহঃ হাফিজ বাড়ির নং : n0033 বয়স : 42 লিঙ্গ : মহিলা	DZD2475762 ফটো উপলব্ধ	14 নাম : মহঃ সাহিদ পিতার নাম : মোহাম্মদ শৌকত বাড়ির নং : n0033 বয়স : 36 লিঙ্গ : পুরুষ	NRW1041979 ফটো উপলব্ধ	15 নাম : সাইমুন্নেসা স্বামীর নাম : মহঃ শৈকত বাড়ির নং : n0033 বয়স : 65 লিঙ্গ : মহিলা	DZD1289396 ফটো উপলব্ধ
16 নাম : তাবসুম পারবীন পিতার নাম : মোহাম্মদ শৌকত বাড়ির নং : n0033 বয়স : 35 লিঙ্গ : মহিলা	NRW1467430 ফটো উপলব্ধ	17 নাম : মোহাম্মদ আহমেদ আলি পিতার নাম : আবদুল মালিক বাড়ির নং : n0033 বয়স : 61 লিঙ্গ : পুরুষ	NRW1913458 ফটো উপলব্ধ	18 নাম : সৈয়দ নাজিম পিতার নাম : সৈয়দ সিরাজ বাড়ির নং : n0013 বয়স : 50 লিঙ্গ : পুরুষ	WB/38/258/201522 ফটো উপলব্ধ
19 নাম : সৈয়দ নূর আজিম পিতার নাম : সৈয়দ সিরাজ বাড়ির নং : 013 বয়স : 49 লিঙ্গ : পুরুষ	WB/38/258/201100 ফটো উপলব্ধ	20 নাম : আয়েসা খাতুন স্বামীর নাম : সৈয়দ নাসিম বাড়ির নং : n0013 বয়স : 32 লিঙ্গ : মহিলা	NRW1467562 ফটো উপলব্ধ	21 নাম : সেখ সাজাদ পিতার নাম : সেখ সারাহত বাড়ির নং : n0013 বয়স : 38 লিঙ্গ : পুরুষ	NRW0920223 ফটো উপলব্ধ
22 নাম : সৈয়দ মইদুল পিতার নাম : সৈয়দ রামজান বাড়ির নং : n0014 বয়স : 40 লিঙ্গ : পুরুষ	DZD3024304 ফটো উপলব্ধ	23 নাম : রুকসোনা বিবি সেখ স্বামীর নাম : সৈয়দ রমজান বাড়ির নং : n0014 বয়স : 53 লিঙ্গ : মহিলা	NRW1919158 ফটো উপলব্ধ	24 নাম : সৈয়দ নাজিবুল পিতার নাম : সৈয়দ রমজান বাড়ির নং : n0014 বয়স : 36 লিঙ্গ : পুরুষ	NRW1041805 ফটো উপলব্ধ
25 নাম : সৈয়দ সাজিবুল পিতার নাম : রামজান সৈয়দ বাড়ির নং : n0014 বয়স : 32 লিঙ্গ : পুরুষ	NRW1281443 ফটো উপলব্ধ	26 নাম : সেখ বণি আমিন পিতার নাম : সেখ এহিয়া বাড়ির নং : n0020 বয়স : 76 লিঙ্গ : পুরুষ	DZD1289339 ফটো উপলব্ধ	27 নাম : সেখ গফুর পিতার নাম : সেখ বনিআমিন বাড়ির নং : n0020 বয়স : 50 লিঙ্গ : পুরুষ	WB/38/258/201265 ফটো উপলব্ধ
28 নাম : সেখ সারাহত পিতার নাম : সেখ সুমসাদ বাড়ির নং : n0039 বয়স : 60 লিঙ্গ : পুরুষ	NRW2292241 ফটো উপলব্ধ	29 নাম : মহঃকালিম পিতার নাম : মহঃ হালিম বাড়ির নং : n0039 বয়স : 52 লিঙ্গ : পুরুষ	NRW1913508 ফটো উপলব্ধ	30 নাম : মহঃ সালিম পিতার নাম : মহঃ কালিম বাড়ির নং : n0039 বয়স : 30 লিঙ্গ : পুরুষ	NRW1467489 ফটো উপলব্ধ



বিধানসভা নির্বাচনক্ষেত্রের নং, নাম : 283-বাবা বাবিন
ভাগ নং, নাম : 1-উপর সেখ, সওদাগর, গুমুরগী ডাঙ্গাপাড়া

31	DZD1289420	নাম : সাবরা খাতুন স্বামীর নাম: মোহাম্মদ হালিম আলিম বাড়ির নং : n0042 বয়স : 69 লিঙ্গ : মহিলা	ফটো উপলব্ধ	32	DZD2751881	নাম : মহঃ রাসিদ পিতার নাম: মহঃ সামসুদ্দিন বাড়ির নং : n0042 বয়স : 54 লিঙ্গ : পুরুষ	ফটো উপলব্ধ	33	DZD2751873	নাম : হাজরা খাতুন স্বামীর নাম: মহঃ রাসিদ বাড়ির নং : n0042 বয়স : 49 লিঙ্গ : মহিলা	ফটো উপলব্ধ
34	DZD2752103	নাম : মহঃ আব্দুল কালাম পিতার নাম: মহঃ হালিম বাড়ির নং : n0042 বয়স : 39 লিঙ্গ : পুরুষ	ফটো উপলব্ধ	35	WB/38/258/201584	নাম : শেখ হাতেম পিতার নাম: শেখ আজিজ বাড়ির নং : n0029 বয়স : 68 লিঙ্গ : পুরুষ	ফটো উপলব্ধ	36	NRW1175090	নাম : সেখ ইমতাজ হোসেন পিতার নাম: সেখ হাতিম বাড়ির নং : n0029 বয়স : 35 লিঙ্গ : পুরুষ	ফটো উপলব্ধ
37	DZD2094431	নাম : সেখ আলম অন্যান্য: সেখ নাজির বাড়ির নং : n0029 বয়স : 44 লিঙ্গ : পুরুষ	ফটো উপলব্ধ	38	NRW1467307	নাম : নেমু বিবি স্বামীর নাম: সেখ আলম বাড়ির নং : n0029 বয়স : 34 লিঙ্গ : মহিলা	ফটো উপলব্ধ	39	DZD2092393	নাম : সেখ মজিদ পিতার নাম: সেখ নিজাম বাড়ির নং : n0030 বয়স : 66 লিঙ্গ : পুরুষ	ফটো উপলব্ধ
40	DZD2345882	নাম : সেখ সিরাজ পিতার নাম: সেখ মজিদ বাড়ির নং : n0030 বয়স : 42 লিঙ্গ : পুরুষ	ফটো উপলব্ধ	41	NRW1281435	নাম : সারজিনা বিবি স্বামীর নাম: সেখ সিরাজ বাড়ির নং : n0030 বয়স : 35 লিঙ্গ : মহিলা	ফটো উপলব্ধ	42	DZD2751956	নাম : সেখ করিমুদ্দিন পিতার নাম: সেখ মজিদ বাড়ির নং : n0030 বয়স : 39 লিঙ্গ : পুরুষ	ফটো উপলব্ধ
43	DZD1289321	নাম : হাজুফা বিবি স্বামীর নাম: বাবুজান সেখ বাড়ির নং : n0030 বয়স : 51 লিঙ্গ : মহিলা	ফটো উপলব্ধ	44	WB/38/258/201043	নাম : নিরোদবরণ পাল পিতার নাম: কালিপদ পাল বাড়ির নং : n0062 বয়স : 69 লিঙ্গ : পুরুষ	ফটো উপলব্ধ	45	WB/38/258/201576	নাম : শিবানী পাল স্বামীর নাম: নিরোদবরণ পাল বাড়ির নং : n0062 বয়স : 61 লিঙ্গ : মহিলা	ফটো উপলব্ধ
46	DZD2092690	নাম : অসীম পাল পিতার নাম: নিরোদ বরণ পাল বাড়ির নং : n0062 বয়স : 46 লিঙ্গ : পুরুষ	ফটো উপলব্ধ	47	DZD1717115	নাম : পিন্টু পাল পিতার নাম: নিরোদ বরণ পাল বাড়ির নং : n0062 বয়স : 43 লিঙ্গ : পুরুষ	ফটো উপলব্ধ	48	NRW1041821	নাম : সেখ জলসাদ পিতার নাম: সেখ গুলজার বাড়ির নং : n0070 বয়স : 36 লিঙ্গ : পুরুষ	ফটো উপলব্ধ
49	NRW1041987	নাম : সেখ নূর আলম পিতার নাম: সেখ রমজান বাড়ির নং : n0070 বয়স : 35 লিঙ্গ : পুরুষ	ফটো উপলব্ধ	50	DZD2477040	নাম : সেখ আনিস পিতার নাম: সেখ দানিশ বাড়ির নং : n0070 বয়স : 40 লিঙ্গ : পুরুষ	ফটো উপলব্ধ	51	NRW1467224	নাম : জহুরন বিবি স্বামীর নাম: আমিন মিঞা বাড়ির নং : n0084 বয়স : 40 লিঙ্গ : মহিলা	ফটো উপলব্ধ
52	WB/38/258/327511	নাম : মানিক মিয়া পিতার নাম: আমিন মিঞা বাড়ির নং : n0084 বয়স : 49 লিঙ্গ : পুরুষ	ফটো উপলব্ধ	53	DZD2882215	নাম : কম্পনা রুদ্দ স্বামীর নাম: লক্ষীকান্ত রুদ্দ বাড়ির নং : n0084 বয়স : 46 লিঙ্গ : মহিলা	ফটো উপলব্ধ	54	NRW0201962	নাম : মুন্না আনসারী পিতার নাম: চামু আনসারী বাড়ির নং : n0090 বয়স : 40 লিঙ্গ : পুরুষ	ফটো উপলব্ধ
55	NRW1042019	নাম : মেহরুনিশা বিবি স্বামীর নাম: সেখ সামসুদ্দিন বাড়ির নং : n0098 বয়স : 35 লিঙ্গ : মহিলা	ফটো উপলব্ধ	56	NRW1281237	নাম : তোহিদ আনসারী পিতার নাম: আব্দুল মান্নান বাড়ির নং : n0100 বয়স : 50 লিঙ্গ : পুরুষ	ফটো উপলব্ধ	57	NRW1281245	নাম : ফালাতুন বিবি স্বামীর নাম: তোহিদ আনসারী বাড়ির নং : n0100 বয়স : 40 লিঙ্গ : মহিলা	ফটো উপলব্ধ
58	DZD2751907	নাম : রাকিয়া খাতুন স্বামীর নাম: চামু আনসারী বাড়ির নং : n0090 বয়স : 55 লিঙ্গ : মহিলা	ফটো উপলব্ধ	59	NRW1281377	নাম : সামসুর আব্দুল পিতার নাম: চামু আনসারী বাড়ির নং : n0090 বয়স : 40 লিঙ্গ : পুরুষ	ফটো উপলব্ধ	60	NRW1467356	নাম : বাব আনসারী পিতার নাম: চামু আনসারী বাড়ির নং : n0090 বয়স : 40 লিঙ্গ : পুরুষ	ফটো উপলব্ধ

61 নাম : চাম আনসারী পিতার নাম : সিরাজ আনসারী বাড়ির নং : n0090 বয়স : পুরুষ	DZD2751915 ফটো উপলব্ধ	62 নাম : মহঃ মজিবুল্লা পিতার নাম : মহঃ মহিউদ্দীন বাড়ির নং : n0059 বয়স : 82 লিঙ্গ : পুরুষ	WB/38/258/201116 ফটো উপলব্ধ	63 নাম : নমিতারানী দত্ত স্বামীর নাম : নেপালচন্দ্র দত্ত বাড়ির নং : n0059 বয়স : 73 লিঙ্গ : মহিলা	WB/38/258/201754 ফটো উপলব্ধ
64 নাম : বরুণ দত্ত পিতার নাম : নেপালচন্দ্র দত্ত বাড়ির নং : n0059 বয়স : 55 লিঙ্গ : পুরুষ	NRW1919240 ফটো উপলব্ধ	65 নাম : পূর্ণিমা দত্ত স্বামীর নাম : সুবোধ দত্ত বাড়ির নং : n0059 বয়স : 63 লিঙ্গ : মহিলা	WB/38/258/201556 ফটো উপলব্ধ	66 নাম : তাপস দত্ত পিতার নাম : সুবোধ দত্ত বাড়ির নং : n0059 বয়স : 41 লিঙ্গ : পুরুষ	DZD2751931 ফটো উপলব্ধ
67 নাম : তুফান দত্ত পিতার নাম : সুবোধ দত্ত বাড়ির নং : n0059 বয়স : 41 লিঙ্গ : পুরুষ	DZD2345924 ফটো উপলব্ধ	68 নাম : ডলি দত্ত স্বামীর নাম : তুফান দত্ত বাড়ির নং : n0059 বয়স : 30 লিঙ্গ : মহিলা	NRW1467372 ফটো উপলব্ধ	69 নাম : অরুণ দত্ত পিতার নাম : নেপাল চন্দ্র দত্ত বাড়ির নং : n0059 বয়স : 54 লিঙ্গ : পুরুষ	WB/38/258/201760 ফটো উপলব্ধ
70 নাম : সীলা দত্ত স্বামীর নাম : অরুণ দত্ত বাড়ির নং : n0059 বয়স : 45 লিঙ্গ : মহিলা	DZD2476000 ফটো উপলব্ধ	71 নাম : অর্চনা দত্ত স্বামীর নাম : বরুণ দত্ত বাড়ির নং : n0059 বয়স : 47 লিঙ্গ : মহিলা	NRW2292589 ফটো উপলব্ধ	72 নাম : সালেহা বিবি স্বামীর নাম : সৈয়দসায়নুর বাড়ির নং : n0076 বয়স : 53 লিঙ্গ : মহিলা	WB/38/258/201223 ফটো উপলব্ধ
73 নাম : সৈয়দ সপিক পিতার নাম : সৈয়দ সৈনুল বাড়ির নং : n0076 বয়স : 36 লিঙ্গ : পুরুষ	NRW0203091 ফটো উপলব্ধ	74 নাম : সৈয়দ সাহাজাদ পিতার নাম : সৈয়দ সৈনুল বাড়ির নং : n0076 বয়স : 32 লিঙ্গ : পুরুষ	NRW1281369 ফটো উপলব্ধ	75 নাম : সেখ বারিক পিতার নাম : সেখ মকবি বাড়ির নং : n0077 বয়স : 50 লিঙ্গ : পুরুষ	DZD2751865 ফটো উপলব্ধ
76 নাম : জাহিমা বিবি পিতার নাম : সেখ বারিক বাড়ির নং : n0077 বয়স : 45 লিঙ্গ : মহিলা	NRW1919117 ফটো উপলব্ধ	77 নাম : সেখ তারিক পিতার নাম : সেখ বারিক বাড়ির নং : n0077 বয়স : 31 লিঙ্গ : পুরুষ	NRW1366962 ফটো উপলব্ধ	78 নাম : মহঃ মেহেমুদ পিতার নাম : আবদুল রহিম বাড়ির নং : n0080 বয়স : 49 লিঙ্গ : পুরুষ	DZD1287234 ফটো উপলব্ধ
79 নাম : তাবসুম জাহা স্বামীর নাম : মেহমুদ আনসারী বাড়ির নং : n0080 বয়স : 42 লিঙ্গ : মহিলা	NRW0994582 ফটো উপলব্ধ	80 নাম : মহঃ নৌসাদ পিতার নাম : মোহাম্মদ আবদুল রহিম বাড়ির নং : n0080 বয়স : 40 লিঙ্গ : পুরুষ	DZD2751766 ফটো উপলব্ধ	81 নাম : মহঃ সামসের পিতার নাম : আবদুল রহিম বাড়ির নং : n0080 বয়স : 39 লিঙ্গ : পুরুষ	DZD3024353 ফটো উপলব্ধ
82 নাম : সানা পারবিন স্বামীর নাম : মহঃ সামসের বাড়ির নং : n0080 বয়স : 35 লিঙ্গ : মহিলা	NRW0920348 ফটো উপলব্ধ	83 নাম : হাসিনা খাতুন স্বামীর নাম : মহঃ নৌসাদ বাড়ির নং : n0080 বয়স : মহিলা	NRW0201764 ফটো উপলব্ধ	84 নাম : মহঃ জাহিদ পিতার নাম : মহঃ সৌকাত বাড়ির নং : n0033 বয়স : 31 লিঙ্গ : পুরুষ	NRW1782515 ফটো উপলব্ধ
85 নাম : মহঃ আসলাম অন্যান্য : রুকসানা খাতুন বাড়ির নং : n0080 বয়স : 41 লিঙ্গ : পুরুষ	NRW1782523 ফটো উপলব্ধ	86 নাম : সাবনাম খাতুন স্বামীর নাম : সেখ নূর আলম বাড়ির নং : n0070 বয়স : 27 লিঙ্গ : মহিলা	NRW1782549 ফটো উপলব্ধ	87 নাম : মহঃ আরিফ পিতার নাম : মহঃ কালিম বাড়ির নং : n0039 বয়স : 26 লিঙ্গ : পুরুষ	NRW1782556 ফটো উপলব্ধ
88 নাম : মহঃ জুবের মায়ের নাম : আনোয়ারী খাতুন বাড়ির নং : n0044 বয়স : 37 লিঙ্গ : পুরুষ	NRW0201731 ফটো উপলব্ধ	89 নাম : সাদ্দাম হোসেন পিতার নাম : সাদিক সেখ বাড়ির নং : n0063 বয়স : 34 লিঙ্গ : পুরুষ	NRW1713965 ফটো উপলব্ধ	90 নাম : নাজরীন পারবীন স্বামীর নাম : মহঃ আজিম বাড়ির নং : n0082 বয়স : 32 লিঙ্গ : মহিলা	ZXJ1538172 ফটো উপলব্ধ



91	DZD3024148	নাম : সেখ সামিনতাজ পিতার নাম : সেখ হাতেম বাড়ির নং : n0029 বয়স : 37 লিঙ্গ : পুরুষ	ফটো উপলব্ধ	92	NRW1281310	নাম : রৌশন আরা বিবি স্বামীর নাম : সেখ সামিনতাজ বাড়ির নং : n0029 বয়স : 32 লিঙ্গ : মহিলা	ফটো উপলব্ধ	93	DZD2752020	নাম : সেখ দিলসাদ পিতার নাম : সেখ গুলজার বাড়ির নং : n0070 বয়স : 39 লিঙ্গ : পুরুষ	ফটো উপলব্ধ
94	NRW1633692	নাম : হামিদা বিবি স্বামীর নাম : সৈয়দ মইদুল বাড়ির নং : n0014 বয়স : 36 লিঙ্গ : মহিলা	ফটো উপলব্ধ	95	WB/38/258/201604	নাম : সমিনা বিবি স্বামীর নাম : শেখ সাদিক বাড়ির নং : n0063 বয়স : 53 লিঙ্গ : মহিলা	ফটো উপলব্ধ	96	NRW1692037	নাম : খাত্তু দত্ত পিতার নাম : বরেন দত্ত বাড়ির নং : n0059 বয়স : 28 লিঙ্গ : মহিলা	ফটো উপলব্ধ
97	NRW1692045	নাম : সোনামনি পাল স্বামীর নাম : পিটু পাল বাড়ির নং : n0062 বয়স : 37 লিঙ্গ : মহিলা	ফটো উপলব্ধ	98	NRW1175215	নাম : মহম্মদ আজিম পিতার নাম : মহম্মদ মুকিম বাড়ির নং : n0082 বয়স : 36 লিঙ্গ : পুরুষ	ফটো উপলব্ধ	99	DZD2752046	নাম : সেখ রবিউল পিতার নাম : সেখ করিম বাড়ির নং : n0041 বয়স : 38 লিঙ্গ : পুরুষ	ফটো উপলব্ধ
100	WB/38/258/201337	নাম : রুকসানা বিবি স্বামীর নাম : মহঃ রফিক বাড়ির নং : n0033 বয়স : 47 লিঙ্গ : মহিলা	ফটো উপলব্ধ	101	DZD3102829	নাম : নুরজাহান বিবি স্বামীর নাম : মানিক মিশ্র বাড়ির নং : n0084 বয়স : 42 লিঙ্গ : মহিলা	ফটো উপলব্ধ	102	DZD2092435	নাম : সৈয়দ নাসিম পিতার নাম : সৈয়দ সিরাজ বাড়ির নং : n0013 বয়স : 45 লিঙ্গ : পুরুষ	ফটো উপলব্ধ
103	NRW1782499	নাম : পারবীন নিশা স্বামীর নাম : মহঃ জুবের বাড়ির নং : n0044 বয়স : 26 লিঙ্গ : মহিলা	ফটো উপলব্ধ	104	WB/38/258/201317	নাম : আনোয়ারী খাতুন স্বামীর নাম : মহঃ সোনাউল্লা বাড়ির নং : n0044 বয়স : 73 লিঙ্গ : মহিলা	ফটো উপলব্ধ	105	WB/38/258/201663	নাম : মহঃ ইমতাজ পিতার নাম : মহঃ সোনাউল্লা বাড়ির নং : n0044 বয়স : 53 লিঙ্গ : পুরুষ	ফটো উপলব্ধ
106	NRW1042068	নাম : সাহানা খাতুন স্বামীর নাম : মহঃ ইমতাজ বাড়ির নং : n0044 বয়স : 39 লিঙ্গ : মহিলা	ফটো উপলব্ধ	107	WB/38/258/201105	নাম : মহঃ ইসতাক পিতার নাম : মহঃ সোনাউল্লা বাড়ির নং : n0044 বয়স : 51 লিঙ্গ : পুরুষ	ফটো উপলব্ধ	108	DZD2752228	নাম : মহঃ সোহেব আলম পিতার নাম : মহঃ সোনাউল্লাহ বাড়ির নং : n0044 বয়স : 43 লিঙ্গ : পুরুষ	ফটো উপলব্ধ
109	NRW1834142	নাম : তাসলিম বিবি স্বামীর নাম : কু হাফিজুল বাড়ির নং : n0046 বয়স : 30 লিঙ্গ : মহিলা	ফটো উপলব্ধ	110	NRW1834100	নাম : শেখ বাবুল পিতার নাম : শেখ শরাফত বাড়ির নং : n0014 বয়স : 26 লিঙ্গ : পুরুষ	ফটো উপলব্ধ	111	WB/38/258/201721	নাম : সেখ বাবুল পিতার নাম : শেখ নিজাম মিয়া বাড়ির নং : n0030 বয়স : 60 লিঙ্গ : পুরুষ	ফটো উপলব্ধ
112	NRW1570282	নাম : আকিলা বিবি স্বামীর নাম : সেখ আনারুল বাড়ির নং : n0077 বয়স : 30 লিঙ্গ : মহিলা	ফটো উপলব্ধ	113	NRW1467265	নাম : রুকসানা খাতুন স্বামীর নাম : মহম্মদ আসলম বাড়ির নং : n0080 বয়স : 32 লিঙ্গ : মহিলা	ফটো উপলব্ধ	114	NRW0201772	নাম : সাবানা পরবিন স্বামীর নাম : মোহেব আলম বাড়ির নং : n0080 বয়স : 38 লিঙ্গ : মহিলা	ফটো উপলব্ধ
115	NRW1281476	নাম : মহঃ হুমায়ুন পিতার নাম : মহঃ রাসিদ বাড়ির নং : n0042 বয়স : 33 লিঙ্গ : পুরুষ	ফটো উপলব্ধ	116	NRW1876648	নাম : মোহম্মদ সাজাদ পিতার নাম : মোহম্মদ সফিক বাড়ির নং : n0349 বয়স : 25 লিঙ্গ : পুরুষ	ফটো উপলব্ধ	117	DZD3024312	নাম : চন্দা খাতুন স্বামীর নাম : সেখ কাদির বাড়ির নং : n0063 বয়স : 37 লিঙ্গ : মহিলা	ফটো উপলব্ধ
118	NRW1920123	নাম : নইদা খাতুন পিতার নাম : সেখ নবি হোসেন বাড়ির নং : n0353 বয়স : 25 লিঙ্গ : মহিলা	ফটো উপলব্ধ	119	NRW1920131	নাম : মোহম্মদ ইয়াসিন পিতার নাম : মোহম্মদ রফিক বাড়ির নং : 000 বয়স : 29 লিঙ্গ : পুরুষ	ফটো উপলব্ধ	120	NRW1281484	নাম : রাজিয়া সুলতানা স্বামীর নাম : ফকরুদ্দিন সেখ বাড়ির নং : n0102 বয়স : 38 লিঙ্গ : মহিলা	ফটো উপলব্ধ

121 নাম : মেহেবুব আলম পিতার নাম: আব্দুল রাহিম বাড়ির নং : n0080 বয়স : 42 লিঙ্গ : পুরুষ	DZD2751832 ফটো উপলব্ধ	122 নাম : সহানাজ বিবি স্বামীর নাম: সেক মিনু বাড়ির নং : 04 বয়স : 35 লিঙ্গ : মহিলা	ZJZ1766872 ফটো উপলব্ধ	123 নাম : কোহিনুর বিবি স্বামীর নাম: সৈয়দ নূর আজিম বাড়ির নং : n0013 বয়স : 45 লিঙ্গ : মহিলা	DZD2092427 ফটো উপলব্ধ
124 নাম : বেলা খাতুন স্বামীর নাম: মুন্না আনসারী বাড়ির নং : n0090 বয়স : 39 লিঙ্গ : মহিলা	NRW0201954 ফটো উপলব্ধ	125 নাম : সেখ কাদির পিতার নাম: সেখ সহিদ বাড়ির নং : n0063 বয়স : 43 লিঙ্গ : পুরুষ	DZD2092955 ফটো উপলব্ধ	126 নাম : টিকু আনসারী পিতার নাম: চাঁদ আনসারী বাড়ির নং : n0090 বয়স : 30 লিঙ্গ : পুরুষ	NRW1281393 ফটো উপলব্ধ
127 নাম : রিজুয়ানা খাতুন পিতার নাম: মোহাম্মদ রফিক বাড়ির নং : n0357 বয়স : 32 লিঙ্গ : মহিলা	NRW1927516 ফটো উপলব্ধ	128 নাম : রাজিয়া খাতুন পিতার নাম: মোহাম্মদ রফিক বাড়ির নং : 000 বয়স : 26 লিঙ্গ : মহিলা	NRW1932839 ফটো উপলব্ধ	129 নাম : শ্যামলী দত্ত স্বামীর নাম: সন্তু দত্ত বাড়ির নং : N0014 বয়স : 29 লিঙ্গ : মহিলা	NRW1995216 ফটো উপলব্ধ
130 নাম : অফসানা খাতুন স্বামীর নাম: শেখ ইমতাজ হোসেন বাড়ির নং : 0029 বয়স : 33 লিঙ্গ : মহিলা	NRW1996438 ফটো উপলব্ধ	131 নাম : সৈয়দ সরফরাজ পিতার নাম: সৈয়দ নজীম বাড়ির নং : N0357 বয়স : 27 লিঙ্গ : পুরুষ	NRW1995208 ফটো উপলব্ধ	132 নাম : সবনম খাতুন স্বামীর নাম: সৈয়দ সরফরাজ বাড়ির নং : n0087 বয়স : 23 লিঙ্গ : মহিলা	NRW2293744 ফটো উপলব্ধ
133 নাম : অহিদা বিবি স্বামীর নাম: সেখ রকিব বাড়ির নং : N0023 বয়স : 39 লিঙ্গ : মহিলা	DZD2751808 ফটো উপলব্ধ	134 নাম : সেখ আব্দুল হামিদ পিতার নাম: শেখ সিরাজ বাড়ির নং : n0070 বয়স : 62 লিঙ্গ : পুরুষ	NRW1919133 ফটো উপলব্ধ	135 নাম : মহম্মদ খুরশিদ আলম পিতার নাম: মহম্মদ রসিদ বাড়ির নং : n0042 বয়স : 37 লিঙ্গ : পুরুষ	DZD3102803 ফটো উপলব্ধ
136 নাম : সেখ ফটিক পিতার নাম: সেখ বনি আমিন বাড়ির নং : n0020 বয়স : 44 লিঙ্গ : পুরুষ	DZD1717495 ফটো উপলব্ধ	137 নাম : কইয়া বিবি স্বামীর নাম: শেখ গফুর বাড়ির নং : n0020 বয়স : 30 লিঙ্গ : মহিলা	DZD2477057 ফটো উপলব্ধ	138 নাম : মহম্মদ রফিক পিতার নাম: মহম্মদ ইসমাইল বাড়ির নং : n0033 বয়স : 59 লিঙ্গ : পুরুষ	NRW1919166 ফটো উপলব্ধ
139 নাম : ফাতমা পারবিন স্বামীর নাম: মহঃ সাহিদ বাড়ির নং : সৌদাগর মোহল্লা বয়স : 25 লিঙ্গ : মহিলা	NRW2262640 ফটো উপলব্ধ	140 নাম : ফিরোজা বেগম স্বামীর নাম: সেখ আব্দুল হামিদ বাড়ির নং : n0078 বয়স : 40 লিঙ্গ : মহিলা	DZD2751774 ফটো উপলব্ধ	141 নাম : সেখ গুলজার পিতার নাম: সেখ সিরাজ বাড়ির নং : n0070 বয়স : 73 লিঙ্গ : পুরুষ	NRW1913425 ফটো উপলব্ধ
142 নাম : সোনিয়া খাতুন স্বামীর নাম: সেখ নাদির বাড়ির নং : n0063 বয়স : 29 লিঙ্গ : মহিলা	NRW1633684 ফটো উপলব্ধ	143 নাম : আলম সুলতান পিতার নাম: চাঁদ আনসারী বাড়ির নং : এন0023 বয়স : 30 লিঙ্গ : পুরুষ	NRW2072742 ফটো উপলব্ধ	144 নাম : গুড়িয়া পর্বিন স্বামীর নাম: বাবু আনসারি বাড়ির নং : মুর্গি ডাঙগা বয়স : 34 লিঙ্গ : মহিলা	NRW2072577 ফটো উপলব্ধ
145 নাম : সীমা পারবিন স্বামীর নাম: মোহাম্মদ হাশিম বাড়ির নং : এন0042 বয়স : 30 লিঙ্গ : মহিলা	NRW2072627 ফটো উপলব্ধ	146 নাম : জু মেরা বিবি স্বামীর নাম: সেখ নবি হুসেন বাড়ির নং : n0030 বয়স : 56 লিঙ্গ : মহিলা	DZD2092401 ফটো উপলব্ধ	147 নাম : সেখ একরাম হোসেন পিতার নাম: সেখ নবি হোসেন বাড়ির নং : n0030 বয়স : 31 লিঙ্গ : পুরুষ	NRW1367044 ফটো উপলব্ধ
148 নাম : সেখ নবি হুসেন পিতার নাম: সেখ সিজাম বাড়ির নং : n0030 বয়স : 60 লিঙ্গ : পুরুষ	DZD1289016 ফটো উপলব্ধ	149 নাম : আমিনা খাতুন স্বামীর নাম: সেখ মজিদ বাড়ির নং : এন0030 বয়স : 61 লিঙ্গ : মহিলা	DZD1289230 ফটো উপলব্ধ	150 নাম : সাহিল আনসারি পিতার নাম: তোহিদ আনসারি বাড়ির নং : এন0100 বয়স : 23 লিঙ্গ : পুরুষ	NRW2113595 ফটো উপলব্ধ

151	NRW1281211	নাম : সেখ শুকুর মহম্মদ পিতার নাম : সেখ বণি আমিন বাড়ির নং : n0020 বয়স : 33 লিঙ্গ : পুরুষ	ফটো উপলব্ধ	152	NRW2173813	নাম : মোহম্মদ আব্দুল হক পিতার নাম : মুন্না আনসারি বাড়ির নং : মুরজিদপুর বয়স : 22 লিঙ্গ : পুরুষ	ফটো উপলব্ধ	153	NRW2164143	নাম : সেখ রিয়াজ পিতার নাম : সেখ বারিক বাড়ির নং : 123 বয়স : 22 লিঙ্গ : পুরুষ	ফটো উপলব্ধ
154	DZD2881514	নাম : সেখ রমজান পিতার নাম : সেখ সিরাজ বাড়ির নং : n0070 বয়স : 66 লিঙ্গ : পুরুষ	ফটো উপলব্ধ	155	NRW1919067	নাম : সৈয়দ রমজান পিতার নাম : সৈয়দ কাশেদ বাড়ির নং : n0014 বয়স : 65 লিঙ্গ : পুরুষ	ফটো উপলব্ধ	156	NRW2177210	নাম : রোকাই বিবি স্বামীর নাম : সেখ দানিশ বাড়ির নং : n0070 বয়স : 56 লিঙ্গ : মহিলা	ফটো উপলব্ধ
157	NRW1919927	নাম : শেখ সাগির পিতার নাম : শেখ শিশ মোহম্মদ বাড়ির নং : 11 বয়স : 50 লিঙ্গ : পুরুষ	ফটো উপলব্ধ	158	NRW2262574	নাম : সেলিম আনসারি পিতার নাম : তাহীদ আনসারি বাড়ির নং : জেমারী বয়স : 25 লিঙ্গ : পুরুষ	ফটো উপলব্ধ	159	NRW1633981	নাম : মাসুমা বেগম স্বামীর নাম : শেখ সাগির বাড়ির নং : 11 বয়স : 38 লিঙ্গ : মহিলা	ফটো উপলব্ধ
160	NRW2124725	নাম : শেখ রাজ ফারুহান পিতার নাম : শেখ সাগির বাড়ির নং : 11 বয়স : 22 লিঙ্গ : পুরুষ	ফটো উপলব্ধ	161	NRW2233153	নাম : সৌরভ দত্ত পিতার নাম : বরেন দত্ত বাড়ির নং : 0012 বয়স : 21 লিঙ্গ : পুরুষ	ফটো উপলব্ধ	162	NRW1878008	নাম : মহঃ আকবর পিতার নাম : মহঃ মেহমুদ বাড়ির নং : n0350 বয়স : 25 লিঙ্গ : পুরুষ	ফটো উপলব্ধ
163	NRW1633783	নাম : সেখ আকিব পিতার নাম : সেখ আজাদ বাড়ির নং : n0037 বয়স : 29 লিঙ্গ : পুরুষ	ফটো উপলব্ধ	164	NRW1995018	নাম : আসফিয়া খাতুন স্বামীর নাম : সেখ আকিব বাড়ির নং : 0037 বয়স : 27 লিঙ্গ : মহিলা	ফটো উপলব্ধ	165	NRW1996453	নাম : সানজিদা বিবি স্বামীর নাম : সেখ আরিফ বাড়ির নং : 0037 বয়স : 30 লিঙ্গ : মহিলা	ফটো উপলব্ধ
166	WB/38/258/201583	নাম : সেখ আজাদ পিতার নাম : সেখ সাদিক বাড়ির নং : n0037 বয়স : 66 লিঙ্গ : পুরুষ	ফটো উপলব্ধ	167	DZD1288836	নাম : দিলওয়ারা বিবি স্বামীর নাম : সেখ আজাদ বাড়ির নং : n0037 বয়স : 61 লিঙ্গ : মহিলা	ফটো উপলব্ধ	168	DZD2882199	নাম : সৈয়দ আজিজুল পিতার নাম : সৈয়দ ইউনুস বাড়ির নং : n0091 বয়স : 41 লিঙ্গ : পুরুষ	ফটো উপলব্ধ
169	NRW0920314	নাম : রেশমা বিবি স্বামীর নাম : সৈয়দ আজিজুল বাড়ির নং : n0091 বয়স : 36 লিঙ্গ : মহিলা	ফটো উপলব্ধ	170	DZD2345965	নাম : তপন দত্ত পিতার নাম : গোপাল চন্দ্র দত্ত বাড়ির নং : 00 বয়স : 45 লিঙ্গ : পুরুষ	ফটো উপলব্ধ	171	NRW1633734	নাম : রৌনক জাহান স্বামীর নাম : মহঃ আহসান ফিরোজ বাড়ির নং : n0040 বয়স : 32 লিঙ্গ : মহিলা	ফটো উপলব্ধ
172	DZD2475978	নাম : মহঃ অহসান ফিরোজ পিতার নাম : মহঃ আমিন বাড়ির নং : n0040 বয়স : 45 লিঙ্গ : পুরুষ	ফটো উপলব্ধ	173	WB/38/258/201664	নাম : মহঃ আমিন পিতার নাম : মোহম্মদ লুকমান বাড়ির নং : n0040 বয়স : 75 লিঙ্গ : পুরুষ	ফটো উপলব্ধ	174	DZD2751980	নাম : মহঃ ফিরদৌস আলম পিতার নাম : মহঃ আমিন বাড়ির নং : n0040 বয়স : 38 লিঙ্গ : পুরুষ	ফটো উপলব্ধ
175	NRW1175116	নাম : জেবা পারভিন পিতার নাম : মহঃ আমিন বাড়ির নং : n0040 বয়স : 36 লিঙ্গ : মহিলা	ফটো উপলব্ধ	176	NRW1570258	নাম : মহ আরবাজ আহমেদ পিতার নাম : মহ আমিন বাড়ির নং : n0040 বয়স : 29 লিঙ্গ : পুরুষ	ফটো উপলব্ধ	177	NRW1041920	নাম : ফতোমা বিবি স্বামীর নাম : সেখ রাবিউল বাড়ির নং : n0040 বয়স : 33 লিঙ্গ : মহিলা	ফটো উপলব্ধ
178	DZD2475788	নাম : রাবেয়া খাতুন স্বামীর নাম : মহঃ মঞ্জুর বাড়ির নং : n0045 বয়স : 42 লিঙ্গ : মহিলা	ফটো উপলব্ধ	179	NRW1834134	নাম : রোশন খাতুন স্বামীর নাম : শেখ শাজাদ বাড়ির নং : n0045 বয়স : 31 লিঙ্গ : মহিলা	ফটো উপলব্ধ	180	WB/38/258/201423	নাম : মহঃ মজফফর আলম পিতার নাম : আব্দুল ওয়াহাব বাড়ির নং : n0045 বয়স : 55 লিঙ্গ : পুরুষ	ফটো উপলব্ধ

181	NRW1570274	ফটো উপলব্ধ	182	NRW1913631	ফটো উপলব্ধ	183	NRW2072643	ফটো উপলব্ধ
নাম : মহ ইরসাদ আলম পিতার নাম: মহ মজাফফার বাড়ির নং : 45 বয়স : 29 লিঙ্গ : পুরুষ			নাম : মোহাম্মদ মনজুর আলম পিতার নাম: আবদুল ওয়াহাব বাড়ির নং : n0045 বয়স : 50 লিঙ্গ : পুরুষ			নাম : সাবাজ, আনসারি মায়ের নাম: নাজবুন বিবি বাড়ির নং : এন0045 বয়স : 26 লিঙ্গ : পুরুষ		
184	NRW2039469	ফটো উপলব্ধ	185	NRW1657600	ফটো উপলব্ধ	186	NRW1829555	ফটো উপলব্ধ
নাম : রসনারা খাতুন স্বামীর নাম: শেখ জাহাঙ্গির বাড়ির নং : এন0045 বয়স : 29 লিঙ্গ : মহিলা			নাম : শাহিনাজ বানো পিতার নাম: মহঃ জাম্মাত বানো বাড়ির নং : এন0045 বয়স : 32 লিঙ্গ : মহিলা			নাম : খুশবু খাতুন স্বামীর নাম: শেখ সামিন বাড়ির নং : n0045 বয়স : 27 লিঙ্গ : মহিলা		
187	NRW1923515	ফটো উপলব্ধ	188	NRW1923523	ফটো উপলব্ধ	189	NRW2039444	ফটো উপলব্ধ
নাম : জারিনা বানু স্বামীর নাম: মোজাফফর আলম বাড়ির নং : n0045 বয়স : 49 লিঙ্গ : মহিলা			নাম : সাবিলা বিবি স্বামীর নাম: শেখ সোবুর আলি বাড়ির নং : n0018 বয়স : 55 লিঙ্গ : মহিলা			নাম : অতিয়া খাতুন স্বামীর নাম: শেখ নুরুদ্দিন বাড়ির নং : এন0018 বয়স : 24 লিঙ্গ : মহিলা		
190	NRW1825199	ফটো উপলব্ধ	191	NRW1042159	ফটো উপলব্ধ	192	NRW1878016	ফটো উপলব্ধ
নাম : মোহাম্মদ নৌশাদ আলম পিতার নাম: মোহাম্মদ মনজুর আলম বাড়ির নং : এন0018 বয়স : 25 লিঙ্গ : পুরুষ			নাম : শেখ নুরুউদ্দিন নুরু উদ্দিন পিতার নাম: শেখ সবুর আলি বাড়ির নং : n0018 বয়স : 35 লিঙ্গ : পুরুষ			নাম : শেখ উমর আলি পিতার নাম: শেখ ইসলাম বাড়ির নং : n0352 বয়স : 25 লিঙ্গ : পুরুষ		
193	DZD2094423	ফটো উপলব্ধ	194	NRW1042043	ফটো উপলব্ধ	195	NRW0202721	ফটো উপলব্ধ
নাম : শেখ ইলিয়াস পিতার নাম: শেখ সবুর আলী বাড়ির নং : n0018 বয়স : 43 লিঙ্গ : পুরুষ			নাম : শেখ সামিউল পিতার নাম: শেখ আজিম বাড়ির নং : n0018 বয়স : 51 লিঙ্গ : পুরুষ			নাম : পাপিয়া বিবি স্বামীর নাম: শেখ সমিয়ুল বাড়ির নং : n0018 বয়স : 39 লিঙ্গ : মহিলা		
196	NRW2308849	ফটো উপলব্ধ	197	NRW1876556	ফটো উপলব্ধ	198	NRW1921923	ফটো উপলব্ধ
নাম : শেখ আমন পিতার নাম: শেখ সমীউল বাড়ির নং : n0018 বয়স : 23 লিঙ্গ : পুরুষ			নাম : মহঃ আসলাম অন্যান্য: আহিনুল হোড়া বাড়ির নং : জেমারী বয়স : 56 লিঙ্গ : পুরুষ			নাম : শেখ ইউসুফ পিতার নাম: শেখ সাদিক বাড়ির নং : n0355 বয়স : 25 লিঙ্গ : পুরুষ		
199	NRW1996479	ফটো উপলব্ধ	200	NRW1996511	ফটো উপলব্ধ	201	NRW2014157	ফটো উপলব্ধ
নাম : সায়েমা বিবি স্বামীর নাম: শেখ সাহাজান বাড়ির নং : 0008 বয়স : 47 লিঙ্গ : মহিলা			নাম : শেখ সাহাজাহান পিতার নাম: বাদশা খ বাড়ির নং : 0008 বয়স : 53 লিঙ্গ : পুরুষ			নাম : সাবিলা বিবি স্বামীর নাম: শেখ গরিবুল্লা বাড়ির নং : n0008 বয়স : 49 লিঙ্গ : মহিলা		
202	NRW1918853	ফটো উপলব্ধ	203	NRW2009314	ফটো উপলব্ধ	204	NRW1758069	ফটো উপলব্ধ
নাম : শেখ তাহির হোসেন পিতার নাম: শেখ ইদরিশ বাড়ির নং : n0008 বয়স : 56 লিঙ্গ : পুরুষ			নাম : মহঃ ফিরোজ পিতার নাম: মহঃ হাফিজ বাড়ির নং : 0035 বয়স : 26 লিঙ্গ : পুরুষ			নাম : সুরমা বিবি স্বামীর নাম: শেখ হাসমত হাসমত বাড়ির নং : n0008 বয়স : 29 লিঙ্গ : মহিলা		
205	WB/38/258/201567	ফটো উপলব্ধ	206	NRW1367077	ফটো উপলব্ধ	207	NRW1367036	ফটো উপলব্ধ
নাম : শেখ গরিবুল্লা পিতার নাম: শেখ ইউনুস বাড়ির নং : n0008 বয়স : 53 লিঙ্গ : পুরুষ			নাম : মামনি পাল স্বামীর নাম: অসীম পাল বাড়ির নং : n0008 বয়স : 37 লিঙ্গ : মহিলা			নাম : শেখ মুস্তাক আহমেদ পিতার নাম: শেখ তাহির হোসেন বাড়ির নং : n0008 বয়স : 32 লিঙ্গ : পুরুষ		
208	WB/38/258/201152	ফটো উপলব্ধ	209	DZD2092757	ফটো উপলব্ধ	210	NRW1919174	ফটো উপলব্ধ
নাম : তসলিমা বিবি স্বামীর নাম: শেখ ইদ্রিস বাড়ির নং : n0008 বয়স : 74 লিঙ্গ : মহিলা			নাম : গুলেহার বিবি স্বামীর নাম: শেখ তাহির হোসেন বাড়ির নং : n0008 বয়স : 56 লিঙ্গ : মহিলা			নাম : শেখ কালাম পিতার নাম: শেখ ইউনুস বাড়ির নং : 0008 বয়স : 65 লিঙ্গ : পুরুষ		



বিধানসভা নির্বাচনকেন্দ্রের নং, নাম : 283-বাবাঝা
ভাগ নং, নাম : 1-উপর সেখ, সওদাগর, ওমুরগী ডাঙ্গাপাড়া

211	NRW2256857	ফটো উপলব্ধ	212	NRW1570365	ফটো উপলব্ধ	213	DZD2094407	ফটো উপলব্ধ
নাম : খাদিজা বিবি স্বামীর নাম: সেখ কালাম বাড়ির নং : এন0008 বয়স : 60 লিঙ্গ : মহিলা			নাম : সেখ আসিফ পিতার নাম: সেখ গরিবুল্লা বাড়ির নং : n0008 বয়স : 29 লিঙ্গ : পুরুষ			নাম : সেখ জবির হোসেন পিতার নাম: সেখ ইব্রিস বাড়ির নং : n0008 বয়স : 45 লিঙ্গ : পুরুষ		
214	NRW1467349	ফটো উপলব্ধ	215	DZD3102738	ফটো উপলব্ধ	216	NRW1570373	ফটো উপলব্ধ
নাম : পশিনা বিবি স্বামীর নাম: সেখ জাবির হোসেন বাড়ির নং : n0008 বয়স : 30 লিঙ্গ : মহিলা			নাম : সুজয় দত্ত পিতার নাম: কানাই দত্ত বাড়ির নং : n0008 বয়স : 37 লিঙ্গ : পুরুষ			নাম : সেখ দিলদার পিতার নাম: সেখ তাহির হোসেন বাড়ির নং : এস/বী/250 বয়স : 29 লিঙ্গ : পুরুষ		
217	NRW2237808	ফটো উপলব্ধ	218	NRW1973940	ফটো উপলব্ধ	219	NRW1973932	ফটো উপলব্ধ
নাম : শাহানা পারবিন স্বামীর নাম: মোহম্মদ ফিরোজ বাড়ির নং : 001 বয়স : 22 লিঙ্গ : মহিলা			নাম : মসুদা বিবি পিতার নাম: সেখ ইদরিশ বাড়ির নং : এস/বী - 252 বয়স : 52 লিঙ্গ : মহিলা			নাম : সেখ ইদরিশ পিতার নাম: সেখ মিলু বাড়ির নং : n0008 বয়স : 78 লিঙ্গ : পুরুষ		
220	NRW2271435	ফটো উপলব্ধ	221	NRW2264190	ফটো উপলব্ধ	222	DZD2752145	ফটো উপলব্ধ
নাম : জেসমিনা খাতুন স্বামীর নাম: সেখ মুস্তাক আহমেদ বাড়ির নং : এন0008 বয়স : 25 লিঙ্গ : মহিলা			নাম : সেখ ওয়াসিম খান পিতার নাম: শেখ সাহজাহান বাড়ির নং : 0008 বয়স : 21 লিঙ্গ : পুরুষ			নাম : সেখ নওরোজ আলি পিতার নাম: সেখ ইব্রাহিম বাড়ির নং : n0002 বয়স : 39 লিঙ্গ : পুরুষ		
223	NRW1366988	ফটো উপলব্ধ	224	NRW1467232	ফটো উপলব্ধ	225	WB/38/258/201226	ফটো উপলব্ধ
নাম : আয়েসা বিবি স্বামীর নাম: সেখ সাফিক হোসেন বাড়ির নং : n0023 বয়স : 33 লিঙ্গ : মহিলা			নাম : সেখ বুলবুল পিতার নাম: সেখ ইব্রাহিম বাড়ির নং : n0023 বয়স : 32 লিঙ্গ : পুরুষ			নাম : শেখ ইব্রাহিম পিতার নাম: শেখ সাদিক বাড়ির নং : n0002 বয়স : 69 লিঙ্গ : পুরুষ		
226	DZD1288919	ফটো উপলব্ধ	227	DZD2092377	ফটো উপলব্ধ	228	NRW1467281	ফটো উপলব্ধ
নাম : লায়লাবেগম স্বামীর নাম: শেখ ইব্রাহিম বাড়ির নং : n0002 বয়স : 57 লিঙ্গ : মহিলা			নাম : সেখ আকতার পিতার নাম: সেখ ইব্রাহিম বাড়ির নং : n0002 বয়স : 42 লিঙ্গ : পুরুষ			নাম : আব্দুস সামাদ পিতার নাম: মহঃ সাগির বাড়ির নং : n0002 বয়স : 34 লিঙ্গ : পুরুষ		
229	WB/38/258/201764	ফটো উপলব্ধ	230	DZD2475911	ফটো উপলব্ধ	231	DZD1289354	ফটো উপলব্ধ
নাম : সেখ ইব্রাহিম পিতার নাম: সেখ খলিল বাড়ির নং : n0023 বয়স : 65 লিঙ্গ : পুরুষ			নাম : অসিফা বিবি স্বামীর নাম: সেখ ইব্রাহিম বাড়ির নং : n0023 বয়স : 59 লিঙ্গ : মহিলা			নাম : সেখ সফিক হোসেন পিতার নাম: সেখ খলিল বাড়ির নং : n0023 বয়স : 50 লিঙ্গ : পুরুষ		
232	DZD2092799	ফটো উপলব্ধ	233	NRW1175058	ফটো উপলব্ধ	234	DZD1717875	ফটো উপলব্ধ
নাম : সেখ আতাব হোসেন পিতার নাম: সেখ খলিল বাড়ির নং : n0023 বয়স : 42 লিঙ্গ : পুরুষ			নাম : সিমা খাতুন স্বামীর নাম: সেখ আক্তার হোসেন বাড়ির নং : n0023 বয়স : 41 লিঙ্গ : মহিলা			নাম : সেখ তাহির হোসেন পিতার নাম: সেখ খলিল বাড়ির নং : n0023 বয়স : 56 লিঙ্গ : পুরুষ		
235	DZD2475929	ফটো উপলব্ধ	236	NRW2345270	ফটো উপলব্ধ	237	NRW1919125	ফটো উপলব্ধ
নাম : রোজিনা বিবি স্বামীর নাম: সেখ তাহির হোসেন বাড়ির নং : এন023 বয়স : 41 লিঙ্গ : মহিলা			নাম : সেখ আখতার হোসেন পিতার নাম: লাটে শেখ খালিল বাড়ির নং : এন023 বয়স : 49 লিঙ্গ : পুরুষ			নাম : শেখ রকিব পিতার নাম: সেখ খলিল বাড়ির নং : 023 বয়স : 51 লিঙ্গ : পুরুষ		
238	NRW2280428	ফটো উপলব্ধ	239	NRW1633726	ফটো উপলব্ধ	240	NRW2072767	ফটো উপলব্ধ
নাম : সেখ ইজাজ হোসেন পিতার নাম: সেখ তাহির হোসেন বাড়ির নং : এন0023 বয়স : 20 লিঙ্গ : পুরুষ			নাম : ওয়াহিদা বেগম স্বামীর নাম: সেখ আখতার বাড়ির নং : n0002 বয়স : 34 লিঙ্গ : মহিলা			নাম : দিলরুবা খাতুন স্বামীর নাম: সেখ মোনাজির ইসলাম বাড়ির নং : জেমারী বয়স : 24 লিঙ্গ : মহিলা		



241	NRW1919257	ফটো উপলব্ধ	242	NRW1467596	ফটো উপলব্ধ	243	DZD2751816	ফটো উপলব্ধ
নাম : সেখ মজাহিদ পিতার নাম: সেখ নজরুল ইসলাম বাড়ির নং : n0026 বয়স : 46 লিঙ্গ : পুরুষ			নাম : রুকসানা খাতুন স্বামীর নাম: সেখ মজাহিদ বাড়ির নং : n0026 বয়স : 39 লিঙ্গ : মহিলা			নাম : সেখ কলিম পিতার নাম: সেখ নজরুল বাড়ির নং : n0026 বয়স : 42 লিঙ্গ : পুরুষ		
244	NRW2305837	ফটো উপলব্ধ	245	DZD1288786	ফটো উপলব্ধ	246	NRW1467216	ফটো উপলব্ধ
নাম : সরিফা বিবি স্বামীর নাম: নজরুল শেখ বাড়ির নং : n0026 বয়স : 61 লিঙ্গ : মহিলা			নাম : সেখ আব্দুল সাত্তার পিতার নাম: সেখ নজরুল ইসলাম বাড়ির নং : এন0026 বয়স : 45 লিঙ্গ : পুরুষ			নাম : নিলুফা ইয়াসমিন স্বামীর নাম: সেখ আব্দুল সাত্তার বাড়ির নং : n0026 বয়স : 30 লিঙ্গ : মহিলা		
247	NRW1467315	ফটো উপলব্ধ	248	NRW1041946	ফটো উপলব্ধ	249	DZD2882173	ফটো উপলব্ধ
নাম : সেখ আহমেদ হোসেন পিতার নাম: সেখ নজরুল ইসলাম বাড়ির নং : n0026 বয়স : 31 লিঙ্গ : পুরুষ			নাম : সেখ হাফিজুল পিতার নাম: সেখ করিম বাড়ির নং : n0026 বয়স : 36 লিঙ্গ : পুরুষ			নাম : সেখ মনাজির ইসলাম পিতার নাম: সেখ নজরুল ইসলাম বাড়ির নং : Jemari Gate, Post-Basude বয়স : 36 লিঙ্গ : পুরুষ		
250	NRW2238533	ফটো উপলব্ধ	251	DZD1288604	ফটো উপলব্ধ	252	NRW0920330	ফটো উপলব্ধ
নাম : শিল্পা কর্মকার স্বামীর নাম: রমেশ কর্মকার বাড়ির নং : 001 বয়স : 21 লিঙ্গ : মহিলা			নাম : প্রতিমা কর্মকার স্বামীর নাম: নটবর কর্মকার বাড়ির নং : n0001 বয়স : 63 লিঙ্গ : মহিলা			নাম : কম্পনা কর্মকার স্বামীর নাম: উত্তম কর্মকার বাড়ির নং : n0003 বয়স : 43 লিঙ্গ : মহিলা		
253	NRW1366939	ফটো উপলব্ধ	254	DZD2475986	ফটো উপলব্ধ	255	DZD1718485	ফটো উপলব্ধ
নাম : রমেশ কর্মকার পিতার নাম: নটবর কর্মকার বাড়ির নং : n0001 বয়স : 31 লিঙ্গ : পুরুষ			নাম : উত্তম কর্মকার পিতার নাম: বন্ধু কর্মকার বাড়ির নং : n0003 বয়স : 51 লিঙ্গ : পুরুষ			নাম : সাহিমা বিবি স্বামীর নাম: সেখ করিম বাড়ির নং : n0034 বয়স : 60 লিঙ্গ : মহিলা		
256	DZD3024221	ফটো উপলব্ধ	257	NRW1367002	ফটো উপলব্ধ	258	NRW1913557	ফটো উপলব্ধ
নাম : সেখ সফিজুল পিতার নাম: সেখ করিম বাড়ির নং : n0034 বয়স : 38 লিঙ্গ : পুরুষ			নাম : আসমা খাতুন স্বামীর নাম: সেখ সাপিজুল বাড়ির নং : n0034 বয়স : 35 লিঙ্গ : মহিলা			নাম : সেখ করিম পিতার নাম: সেখ খালেক বাড়ির নং : n0034 বয়স : 66 লিঙ্গ : পুরুষ		
259	NRW1996552	ফটো উপলব্ধ	260	RSR2055044	ফটো উপলব্ধ	261	NRW1467497	ফটো উপলব্ধ
নাম : লক্ষ্মী রানি দাস স্বামীর নাম: সঞ্জয় দাস বাড়ির নং : N0035 বয়স : 42 লিঙ্গ : মহিলা			নাম : সুস্মিতা খাতুন পিতার নাম: রাজু সেখ বাড়ির নং : 044 বয়স : 25 লিঙ্গ : মহিলা			নাম : রাজিয়া খাতুন স্বামীর নাম: মহঃ সামসের আলম বাড়ির নং : n0035 বয়স : 42 লিঙ্গ : মহিলা		
262	DZD2092294	ফটো উপলব্ধ	263	NRW1467505	ফটো উপলব্ধ	264	NRW1919109	ফটো উপলব্ধ
নাম : মহঃ সাবির পিতার নাম: মহঃ মুজিবুল্লা বাড়ির নং : n0035 বয়স : 45 লিঙ্গ : পুরুষ			নাম : রাজিয়া পারবিন স্বামীর নাম: মহঃ সাবির বাড়ির নং : n0035 বয়স : 32 লিঙ্গ : মহিলা			নাম : খাতুন জেমীলা স্বামীর নাম: মনসুর মহঃ বাড়ির নং : n0055 বয়স : 65 লিঙ্গ : মহিলা		
265	WB/38/258/201722	ফটো উপলব্ধ	266	NRW1467554	ফটো উপলব্ধ	267	DZD2752160	ফটো উপলব্ধ
নাম : যোহরা খাতুন স্বামীর নাম: মহঃ আনোয়ার বাড়ির নং : n0055 বয়স : 66 লিঙ্গ : মহিলা			নাম : রিজ্বানা খাতুন স্বামীর নাম: যোহরা খাতুন বাড়ির নং : n0055 বয়স : 31 লিঙ্গ : মহিলা			নাম : সগুণ্ডা পরবিন পিতার নাম: মহঃ মেহমুদ বাড়ির নং : n0055 বয়স : 41 লিঙ্গ : মহিলা		
268	DZD2345908	ফটো উপলব্ধ	269	DZD2475705	ফটো উপলব্ধ	270	DZD2345890	ফটো উপলব্ধ
নাম : মহঃকৌশর স্বামীর নাম: সোহরা খাতুন বাড়ির নং : n0055 বয়স : 38 লিঙ্গ : পুরুষ			নাম : জারিনা খাতুন স্বামীর নাম: মহঃ ইব্রাহিম বাড়ির নং : n0055 বয়স : 70 লিঙ্গ : মহিলা			নাম : মহঃ আকবর হোসেন পিতার নাম: মহঃ আনোয়ার হোসেন বাড়ির নং : n0055 বয়স : 46 লিঙ্গ : পুরুষ		

271	NRW2072601	নাম : রুকসা খাতুন স্বামীর নাম: সৈয়দ সাপিক বাড়ির নং : এন0035 বয়স : 27 লিঙ্গ : মহিলা	ফটো উপলব্ধ	272	NRW2065142	নাম : মহঃ সামসের আলম পিতার নাম: মহঃ মজিবুল্লা বাড়ির নং : n0035 বয়স : 50 লিঙ্গ : পুরুষ	ফটো উপলব্ধ	273	DZD1718444	নাম : মহঃ মমতাজ পিতার নাম: মহঃ মজিবুল্লা বাড়ির নং : n0035 বয়স : 43 লিঙ্গ : পুরুষ	ফটো উপলব্ধ
274	NRW1897818	নাম : হাসিমা খাতুন স্বামীর নাম: মোহাম্মদ মোজিবুল্লা বাড়ির নং : n0035 বয়স : 71 লিঙ্গ : মহিলা	ফটো উপলব্ধ	275	NRW1878024	নাম : নাজরা খাতুন পিতার নাম: মহঃ সাগীর বাড়ির নং : 00 বয়স : 25 লিঙ্গ : মহিলা	ফটো উপলব্ধ	276	NRW1782481	নাম : জেবা তাবাসুম স্বামীর নাম: মহঃ মমতাজ বাড়ির নং : n0035 বয়স : 31 লিঙ্গ : মহিলা	ফটো উপলব্ধ
277	WB/38/258/201080	নাম : মহঃ নেসার পিতার নাম: মহঃ জিন্নৎ হোসেন বাড়ির নং : n0055 বয়স : 70 লিঙ্গ : পুরুষ	ফটো উপলব্ধ	278	WB/38/258/201518	নাম : সর্বী বেগম স্বামীর নাম: মহঃ নেসার বাড়ির নং : n0055 বয়স : 50 লিঙ্গ : মহিলা	ফটো উপলব্ধ	279	NRW1913524	নাম : সবনম খাতুন স্বামীর নাম: মহঃ কলিম বাড়ির নং : n0083 বয়স : 44 লিঙ্গ : মহিলা	ফটো উপলব্ধ
280	NRW1633718	নাম : সোনা খান পিতার নাম: মানিক খান বাড়ির নং : n0079 বয়স : 28 লিঙ্গ : পুরুষ	ফটো উপলব্ধ	281	NRW2072676	নাম : মাফিয়া খাতুন স্বামীর নাম: আসিক খান বাড়ির নং : এন0079 বয়স : 27 লিঙ্গ : মহিলা	ফটো উপলব্ধ	282	DZD2751857	নাম : উজির খান পিতার নাম: রাজাক খান বাড়ির নং : n0089 বয়স : 29 লিঙ্গ : পুরুষ	ফটো উপলব্ধ
283	DZD2751840	নাম : জামিরুন বিবি স্বামীর নাম: উজির খান বাড়ির নং : n0089 বয়স : 49 লিঙ্গ : মহিলা	ফটো উপলব্ধ	284	NRW1570290	নাম : শারুক খান পিতার নাম: উজির খান বাড়ির নং : n0089 বয়স : 29 লিঙ্গ : পুরুষ	ফটো উপলব্ধ	285	DZD1287069	নাম : মাণিক খান পিতার নাম: লতিফ খান বাড়ির নং : n0079 বয়স : 64 লিঙ্গ : পুরুষ	ফটো উপলব্ধ
286	WB/38/258/207471	নাম : আজরুন বিবি স্বামীর নাম: মাণিক খান বাড়ির নং : n0079 বয়স : 60 লিঙ্গ : মহিলা	ফটো উপলব্ধ	287	DZD1287150	নাম : হানিফ খান পিতার নাম: লতিফ খান বাড়ির নং : n0079 বয়স : 60 লিঙ্গ : পুরুষ	ফটো উপলব্ধ	288	NRW0203166	নাম : মারুফা খাতুন পিতার নাম: মানিক খান বাড়ির নং : n0079 বয়স : 37 লিঙ্গ : মহিলা	ফটো উপলব্ধ
289	NRW0203158	নাম : আসিক খান পিতার নাম: মানিক খান বাড়ির নং : n0079 বয়স : 37 লিঙ্গ : পুরুষ	ফটো উপলব্ধ	290	NRW1570340	নাম : আজিজ খান পিতার নাম: মানিক খান বাড়ির নং : n0079 বয়স : 29 লিঙ্গ : পুরুষ	ফটো উপলব্ধ	291	NRW2283588	নাম : রেশমা খাতুন স্বামীর নাম: আজিজ খান বাড়ির নং : 00 বয়স : 22 লিঙ্গ : মহিলা	ফটো উপলব্ধ
292	DZD2752210	নাম : সেখ সুফি কমল পিতার নাম: সেখ জাকির বাড়ির নং : n0007 বয়স : 35 লিঙ্গ : পুরুষ	ফটো উপলব্ধ	293	DZD3024106	নাম : সেখ মিরাজুল ইসলাম পিতার নাম: সেখ জাকির বাড়ির নং : n0007 বয়স : 37 লিঙ্গ : পুরুষ	ফটো উপলব্ধ	294	DZD2092542	নাম : সেখ জাকির পিতার নাম: সেখ সিমসুজোহা বাড়ির নং : n0007 বয়স : 66 লিঙ্গ : পুরুষ	ফটো উপলব্ধ
295	NRW1041813	নাম : লিলুফা খাতুন পিতার নাম: সেখ জাকির বাড়ির নং : n0007 বয়স : 37 লিঙ্গ : মহিলা	ফটো উপলব্ধ	296	NRW1281203	নাম : নাজিমা বিবি পিতার নাম: সেখ জাকির বাড়ির নং : n0007 বয়স : 35 লিঙ্গ : মহিলা	ফটো উপলব্ধ	297	NRW1281195	নাম : সেখ রবিউল ইসলাম পিতার নাম: সেখ জাকির বাড়ির নং : জেমারী বয়স : 34 লিঙ্গ : পুরুষ	ফটো উপলব্ধ
298	DZD2092559	নাম : আলেমা বিবি স্বামীর নাম: জাকির শেখ বাড়ির নং : n0007 বয়স : 58 লিঙ্গ : মহিলা	ফটো উপলব্ধ	299	DZD2477115	নাম : ইসরাফ কানন স্বামীর নাম: মহঃ জামিল বাড়ির নং : n0087 বয়স : 49 লিঙ্গ : মহিলা	ফটো উপলব্ধ	300	WB/38/258/201003	নাম : সেখ জিল্লুর রহমান পিতার নাম: সেখ গোলাম রহমান বাড়ির নং : n0009 বয়স : 73 লিঙ্গ : পুরুষ	ফটো উপলব্ধ



301 নাম : সেখ সাবির আলি পিতার নাম : সেখ জিহুর রহমান বাড়ির নং : n0009 বয়স : 47 লিঙ্গ : পুরুষ	DZD1288760 ফটো উপলব্ধ	302 নাম : সাইফা খাতুন স্বামীর নাম : সেখ সাবির আলি বাড়ির নং : n0009 বয়স : 36 লিঙ্গ : মহিলা	NRW1042027 ফটো উপলব্ধ	303 নাম : সেখ জামিল পিতার নাম : সেখ জিহুর রহমান বাড়ির নং : n0009 বয়স : 36 লিঙ্গ : পুরুষ	NRW1042118 ফটো উপলব্ধ
304 নাম : বিপদ কুমার দত্ত পিতার নাম : বিশ্বনাথ দত্ত বাড়ির নং : n0049 বয়স : 49 লিঙ্গ : পুরুষ	WB/38/258/201200 ফটো উপলব্ধ	305 নাম : রুকসানা খাতুন মায়ের নাম : যোহরা খাতুন বাড়ির নং : n0049 বয়স : 42 লিঙ্গ : মহিলা	DZD2092575 ফটো উপলব্ধ	306 নাম : মীরা দত্ত স্বামীর নাম : বিপদ দত্ত বাড়ির নং : n0049 বয়স : 41 লিঙ্গ : মহিলা	DZD2882082 ফটো উপলব্ধ
307 নাম : চিরঞ্জীত দত্ত পিতার নাম : বিপদ চন্দ্র দত্ত বাড়ির নং : এন0049 বয়স : 22 লিঙ্গ : পুরুষ	NRW2282408 ফটো উপলব্ধ	308 নাম : অনুশ্রী দত্ত পিতার নাম : বিপদ চন্দ্র দত্ত বাড়ির নং : এন0049 বয়স : 20 লিঙ্গ : মহিলা	NRW2282382 ফটো উপলব্ধ	309 নাম : সহদেব দত্ত পিতার নাম : বসুদেব দত্ত বাড়ির নং : n0071 বয়স : 76 লিঙ্গ : পুরুষ	WB/38/258/201255 ফটো উপলব্ধ
310 নাম : নমিতা দত্ত স্বামীর নাম : সহদেব দত্ত বাড়ির নং : n0071 বয়স : 66 লিঙ্গ : মহিলা	WB/38/258/201552 ফটো উপলব্ধ	311 নাম : ভৈরব দত্ত পিতার নাম : সহদেব দত্ত বাড়ির নং : n0071 বয়স : 50 লিঙ্গ : পুরুষ	WB/38/258/201701 ফটো উপলব্ধ	312 নাম : ছায়ারানী দত্ত স্বামীর নাম : ভৈরব দত্ত বাড়ির নং : n0071 বয়স : 40 লিঙ্গ : মহিলা	DZD2476034 ফটো উপলব্ধ
313 নাম : শংকর দত্ত পিতার নাম : সহদেব দত্ত বাড়ির নং : n0071 বয়স : 47 লিঙ্গ : পুরুষ	DZD2476042 ফটো উপলব্ধ	314 নাম : মহেশ্বর দত্ত পিতার নাম : সহদেব দত্ত বাড়ির নং : n0071 বয়স : 44 লিঙ্গ : পুরুষ	DZD2752095 ফটো উপলব্ধ	315 নাম : মুনমুন দত্ত স্বামীর নাম : মহেশ্বর দত্ত বাড়ির নং : n0071 বয়স : 31 লিঙ্গ : মহিলা	NRW1366996 ফটো উপলব্ধ
316 নাম : সন্তু দত্ত পিতার নাম : সহদেব দত্ত বাড়ির নং : n0071 বয়স : 43 লিঙ্গ : পুরুষ	DZD2476059 ফটো উপলব্ধ	317 নাম : প্রিয়ঙ্কা দত্ত স্বামীর নাম : তপস দত্ত বাড়ির নং : জেমারী বয়স : 26 লিঙ্গ : মহিলা	NRW2072569 ফটো উপলব্ধ	318 নাম : শীউলী দত্ত স্বামীর নাম : শংকর দত্ত বাড়ির নং : n0071 বয়স : 40 লিঙ্গ : মহিলা	NRW0920207 ফটো উপলব্ধ
319 নাম : বুলু দত্ত স্বামীর নাম : গোপাল চন্দ্র দত্ত বাড়ির নং : n0060 বয়স : 67 লিঙ্গ : মহিলা	NRW1934553 ফটো উপলব্ধ	320 নাম : সেখ হাসিব পিতার নাম : সেখ দাউদ বাড়ির নং : n0024 বয়স : 40 লিঙ্গ : পুরুষ	DZD2751725 ফটো উপলব্ধ	321 নাম : সরিফা খাতুন স্বামীর নাম : সেখ দাউদ বাড়ির নং : n0024 বয়স : 66 লিঙ্গ : মহিলা	NRW1924240 ফটো উপলব্ধ
322 নাম : নাজমা বিবি স্বামীর নাম : সেখ সৌউদ আলম বাড়ির নং : n0024 বয়স : 37 লিঙ্গ : মহিলা	DZD3024239 ফটো উপলব্ধ	323 নাম : সেখ ফারুক পিতার নাম : সেখ দাউদ বাড়ির নং : 0024 বয়স : 42 লিঙ্গ : পুরুষ	DZD2094415 ফটো উপলব্ধ	324 নাম : সেখ দাউদ পিতার নাম : সেখ ইসমাইল বাড়ির নং : n0024 বয়স : 74 লিঙ্গ : পুরুষ	NRW1919083 ফটো উপলব্ধ
325 নাম : সেখ সৌউদ আলম পিতার নাম : সেখ দাউদ বাড়ির নং : n0024 বয়স : 45 লিঙ্গ : পুরুষ	DZD2094456 ফটো উপলব্ধ	326 নাম : আমিনা বিবি স্বামীর নাম : সেখ ফারুক বাড়ির নং : n0024 বয়স : 36 লিঙ্গ : মহিলা	NRW1281328 ফটো উপলব্ধ	327 নাম : সাবিলা বিবি স্বামীর নাম : সেখ হাবল আলি বাড়ির নং : n0024 বয়স : 47 লিঙ্গ : মহিলা	NRW1467240 ফটো উপলব্ধ
328 নাম : মমেনা বিবি স্বামীর নাম : আইনুল সেখ বাড়ির নং : n0024 বয়স : 66 লিঙ্গ : মহিলা	NRW1913649 ফটো উপলব্ধ	329 নাম : শ্যামাপদ দাস পিতার নাম : গোপাল দাস বাড়ির নং : n0066 বয়স : 57 লিঙ্গ : পুরুষ	WB/38/258/201524 ফটো উপলব্ধ	330 নাম : প্রতিমা দাস স্বামীর নাম : শ্যামাপদ দাস বাড়ির নং : n0066 বয়স : 50 লিঙ্গ : মহিলা	WB/38/258/201487 ফটো উপলব্ধ



বিধানসভা নির্বাচনক্ষেত্রের নং, নাম : 283-বারাবনি
ভাগ নং, নাম : 1-উপর সেখ, সওদাগর, ওমুরগী ডাঙ্গাপাড়া

331	DZD2092633	নাম : বামাপদ দাস পিতার নাম: গোপাল দাস বাড়ির নং : n0066 বয়স : 55 লিঙ্গ : পুরুষ	ফটো উপলব্ধ	332	DZD3102787	নাম : কবিতা দাস স্বামীর নাম: বামাপদ দাস বাড়ির নং : n0066 বয়স : 48 লিঙ্গ : মহিলা	ফটো উপলব্ধ	333	NRW1367085	নাম : সোমা দাস স্বামীর নাম: মনোজ দাস বাড়ির নং : n0066 বয়স : 31 লিঙ্গ : মহিলা	ফটো উপলব্ধ
334	NRW1919042	নাম : বিশ্বনাথ দাস পিতার নাম: জগবন্ধু দাস বাড়ির নং : n0067 বয়স : 54 লিঙ্গ : পুরুষ	ফটো উপলব্ধ	335	NRW1919034	নাম : চন্দনা দাস স্বামীর নাম: বিশ্বনাথ দাস বাড়ির নং : n0067 বয়স : 51 লিঙ্গ : মহিলা	ফটো উপলব্ধ	336	WB/38/258/201379	নাম : কার্তিক দাস পিতার নাম: কালিপদ দাস বাড়ির নং : n0069 বয়স : 70 লিঙ্গ : পুরুষ	ফটো উপলব্ধ
337	NRW2039378	নাম : জাহানারা খাতুন স্বামীর নাম: মোহম্মদ সাদ্দম বাড়ির নং : এন0069 বয়স : 26 লিঙ্গ : মহিলা	ফটো উপলব্ধ	338	NRW1363720	নাম : রুবীনা খাতুন পিতার নাম: পীরদোস্ত খান বাড়ির নং : এন0069 বয়স : 36 লিঙ্গ : মহিলা	ফটো উপলব্ধ	339	NRW2039360	নাম : আসমিনা খাতুন স্বামীর নাম: শেখ জয়নাল আবেদিন বাড়ির নং : এন0069 বয়স : 25 লিঙ্গ : মহিলা	ফটো উপলব্ধ
340	NRW1175231	নাম : সিফ্ট দাস পিতার নাম: শ্যামাপদ দাস বাড়ির নং : n0066 বয়স : 35 লিঙ্গ : পুরুষ	ফটো উপলব্ধ	341	NRW1281344	নাম : মহঃ জুনেদ ইকবাল পিতার নাম: মহঃ মসিছর রহমান বাড়ির নং : n0021 বয়স : 33 লিঙ্গ : পুরুষ	ফটো উপলব্ধ	342	DZD2092765	নাম : সেখ আসরফ পিতার নাম: সেখ ফরিদ বাড়ির নং : n0021 বয়স : 41 লিঙ্গ : পুরুষ	ফটো উপলব্ধ
343	DZD2345874	নাম : রৌশানারা খাতুন স্বামীর নাম: শেখ ওয়াসিম বাড়ির নং : n0021 বয়স : 42 লিঙ্গ : মহিলা	ফটো উপলব্ধ	344	NRW0920363	নাম : সাবিলা খাতুন স্বামীর নাম: সেখ আসরাফ বাড়ির নং : n0021 বয়স : 36 লিঙ্গ : মহিলা	ফটো উপলব্ধ	345	WB/38/258/201138	নাম : রহিমা বিবি স্বামীর নাম: শেখ নসির বাড়ির নং : n0021 বয়স : 73 লিঙ্গ : মহিলা	ফটো উপলব্ধ
346	WB/38/258/201075	নাম : শেখ নাজির পিতার নাম: শেখ নসির বাড়ির নং : n0021 বয়স : 57 লিঙ্গ : পুরুষ	ফটো উপলব্ধ	347	DZD1289198	নাম : শেখ ওয়াসিম পিতার নাম: শেখ নাসির বাড়ির নং : n0021 বয়স : 52 লিঙ্গ : পুরুষ	ফটো উপলব্ধ	348	NRW1570357	নাম : ফারজানা হ বেগম স্বামীর নাম: সেখ মহঃ মুত্তালিব মাজাহিরী বাড়ির নং : 021 বয়স : 37 লিঙ্গ : মহিলা	ফটো উপলব্ধ
349	DZD3024288	নাম : রেজিনা বিবি স্বামীর নাম: সেখ নজীর বাড়ির নং : n0021 বয়স : 37 লিঙ্গ : মহিলা	ফটো উপলব্ধ	350	DZD2475689	নাম : সেখ মহঃ মুত্তালিব মাজাহিরী পিতার নাম: সেখ ফরিদ বাড়ির নং : এন0021 বয়স : 45 লিঙ্গ : পুরুষ	ফটো উপলব্ধ	351	DZD2477123	নাম : সেখ পিয়ারুল পিতার নাম: সেখ ফরিদ বাড়ির নং : 387 বয়স : 39 লিঙ্গ : পুরুষ	ফটো উপলব্ধ
352	NRW2306256	নাম : সানিয়া ইয়াসমিন পিতার নাম: শেখ অয়াসীম বাড়ির নং : জেমারী বয়স : 20 লিঙ্গ : মহিলা	ফটো উপলব্ধ	353	WB/38/258/201018	নাম : নিমাই নাথ পিতার নাম: রামচন্দ্র নাথ বাড়ির নং : n0004 বয়স : 60 লিঙ্গ : পুরুষ	ফটো উপলব্ধ	354	WB/38/258/201048	নাম : লক্ষ্মী নাথ স্বামীর নাম: রাখহরি নাথ বাড়ির নং : n0004 বয়স : 59 লিঙ্গ : মহিলা	ফটো উপলব্ধ
355	DZD2751733	নাম : ঝন্টু নাথ পিতার নাম: রাখহরি নাথ বাড়ির নং : n0004 বয়স : 40 লিঙ্গ : পুরুষ	ফটো উপলব্ধ	356	DZD1288950	নাম : আকুলচন্দ্র নাথ পিতার নাম: রামপদ নাথ বাড়ির নং : n0005 বয়স : 71 লিঙ্গ : পুরুষ	ফটো উপলব্ধ	357	WB/38/258/201165	নাম : একালদী নাথ স্বামীর নাম: আকুল চন্দ্র নাথ বাড়ির নং : n0005 বয়স : 63 লিঙ্গ : মহিলা	ফটো উপলব্ধ
358	DZD2476075	নাম : মনোজ কুমার নাথ পিতার নাম: আকুল চন্দ্র নাথ বাড়ির নং : n0005 বয়স : 41 লিঙ্গ : পুরুষ	ফটো উপলব্ধ	359	NRW1367010	নাম : মৃত্যুঞ্জয় নাথ পিতার নাম: আকুল চন্দ্র নাথ বাড়ির নং : n0005 বয়স : 32 লিঙ্গ : পুরুষ	ফটো উপলব্ধ	360	DZD2756922	নাম : পিঙ্কি নাথ স্বামীর নাম: ঝন্টু নাথ বাড়ির নং : n0110 বয়স : 39 লিঙ্গ : মহিলা	ফটো উপলব্ধ



বিধানসভা নির্বাচনক্ষেত্রের নং, নাম : 283-বাবা বান
ভাগ নং, নাম : 1-উপর সেখ, সওদাগর, গুমুরগী ডাঙ্গাপাড়া

361 নাম : কফা নাথ স্বামীর নাম : নিমাই নাথ বাড়ির নং : n0004 বয়স : 53 লিঙ্গ : মহিলা	DZD2751741 ফটো উপলব্ধ	362 নাম : মাহেজাবিন বানো স্বামীর নাম : মহঃ সালাম বাড়ির নং : n0048 বয়স : 48 লিঙ্গ : মহিলা	NRW0202523 ফটো উপলব্ধ	363 নাম : মহঃ সালাম পিতার নাম : মহঃ নাসিম বাড়ির নং : n0048 বয়স : 45 লিঙ্গ : পুরুষ	DZD2752285 ফটো উপলব্ধ
364 নাম : মহঃ তসলিম পিতার নাম : মহঃ নাসিম বাড়ির নং : n0048 বয়স : 50 লিঙ্গ : পুরুষ	NRW1919190 ফটো উপলব্ধ	365 নাম : সাবা পারভিন স্বামীর নাম : মহঃ তসলিম বাড়ির নং : n0048 বয়স : 41 লিঙ্গ : মহিলা	NRW1175132 ফটো উপলব্ধ	366 নাম : মহঃ পারয়েজ পিতার নাম : মহঃ নাসিম বাড়ির নং : n0048 বয়স : 41 লিঙ্গ : পুরুষ	DZD3024361 ফটো উপলব্ধ
367 নাম : গুলনাজ বিবি স্বামীর নাম : মহঃ পারয়েজ বাড়ির নং : n0048 বয়স : 38 লিঙ্গ : মহিলা	ZZE0518308 ফটো উপলব্ধ	368 নাম : মহঃ জাবেদ আনসারী পিতার নাম : মহঃ নাসিম বাড়ির নং : n0048 বয়স : 38 লিঙ্গ : পুরুষ	NRW0920231 ফটো উপলব্ধ	369 নাম : মহঃ নাসিম পিতার নাম : মহঃ নসীম বাড়ির নং : n0053 বয়স : 60 লিঙ্গ : পুরুষ	NRW1913433 ফটো উপলব্ধ
370 নাম : আরজু পারভিন পিতার নাম : মহঃ নাসিম বাড়ির নং : n0053 বয়স : 37 লিঙ্গ : মহিলা	NRW1175140 ফটো উপলব্ধ	371 নাম : খুবু পারভিন পিতার নাম : মহঃ নাসিম বাড়ির নং : n0053 বয়স : 33 লিঙ্গ : মহিলা	NRW1467471 ফটো উপলব্ধ	372 নাম : রুকসানা পারভিন স্বামীর নাম : মহঃ নাশিম বাড়ির নং : 00 বয়স : 55 লিঙ্গ : মহিলা	NRW1913441 ফটো উপলব্ধ
373 নাম : মহ মিস্টার পিতার নাম : মহ নাসিম বাড়ির নং : n0053 বয়স : 42 লিঙ্গ : পুরুষ	DZD1718303 ফটো উপলব্ধ	374 নাম : মহ আবরার পিতার নাম : মহ নাসিম বাড়ির নং : n0053 বয়স : 31 লিঙ্গ : পুরুষ	NRW1570233 ফটো উপলব্ধ	375 নাম : মোহাম্মদ আজহার পিতার নাম : মহঃ নসীম বাড়ির নং : n0053 বয়স : 37 লিঙ্গ : পুরুষ	DZD3024296 ফটো উপলব্ধ
376 নাম : শাবেদুর বানু স্বামীর নাম : মোহাম্মদ মিস্টার বাড়ির নং : n0053 বয়স : 37 লিঙ্গ : মহিলা	NRW1834126 ফটো উপলব্ধ	377 নাম : জেরিনা খাতুন স্বামীর নাম : মহঃ মিরাজ নাসির বাড়ির নং : n0036 বয়স : 29 লিঙ্গ : মহিলা	NRW1782564 ফটো উপলব্ধ	378 নাম : সোনিয়া খাতুন স্বামীর নাম : শেখ রবীউল ইসলাম বাড়ির নং : N0036 বয়স : 25 লিঙ্গ : মহিলা	NRW1995190 ফটো উপলব্ধ
379 নাম : মহঃ মিরাজ নাসির পিতার নাম : মহঃ নাসিরুদ্দিন বাড়ির নং : n0036 বয়স : 36 লিঙ্গ : পুরুষ	NRW0203547 ফটো উপলব্ধ	380 নাম : মহঃ অরিজ নাসির পিতার নাম : মহঃ নাসিরুদ্দিন বাড়ির নং : n0036 বয়স : 36 লিঙ্গ : পুরুষ	NRW0920215 ফটো উপলব্ধ	381 নাম : মিনারুল নেশা স্বামীর নাম : শেখ নওরোজ আলি বাড়ির নং : n0109 বয়স : 31 লিঙ্গ : মহিলা	NCL1317908 ফটো উপলব্ধ
382 নাম : রোনক পারভিন স্বামীর নাম : শেখ মিরাজুল ইসলাম বাড়ির নং : এন0125 বয়স : 28 লিঙ্গ : মহিলা	NRW2039428 ফটো উপলব্ধ	383 নাম : পূর্ণ পাল স্বামীর নাম : নির্মলচন্দ্র পাল বাড়ির নং : n0061 বয়স : 72 লিঙ্গ : মহিলা	WB/38/258/201535 ফটো উপলব্ধ	384 নাম : দেবশীষ পাল পিতার নাম : নির্মলচন্দ্র পাল বাড়ির নং : n0061 বয়স : 49 লিঙ্গ : পুরুষ	WB/38/258/201136 ফটো উপলব্ধ
385 নাম : বাবলী পাল স্বামীর নাম : দেবশীষ পাল বাড়ির নং : n0061 বয়স : 42 লিঙ্গ : মহিলা	DZD2092682 ফটো উপলব্ধ	386 নাম : অশ্বিনী পাল পিতার নাম : জীতেন্দ্র পাল বাড়ির নং : n0065 বয়স : 57 লিঙ্গ : পুরুষ	WB/38/258/201665 ফটো উপলব্ধ	387 নাম : লক্ষ্মী পাল স্বামীর নাম : অশ্বিনী পাল বাড়ির নং : n0065 বয়স : 53 লিঙ্গ : মহিলা	WB/38/258/201591 ফটো উপলব্ধ
388 নাম : সুমন পাল পিতার নাম : অশ্বিনী পাল বাড়ির নং : n0065 বয়স : 32 লিঙ্গ : পুরুষ	NRW1281252 ফটো উপলব্ধ	389 নাম : সাবিনা খাতুন স্বামীর নাম : মোহাম্মদ রিজওয়ান বাড়ির নং : এন0056 বয়স : 26 লিঙ্গ : মহিলা	NRW2039287 ফটো উপলব্ধ	390 নাম : মোহাম্মদ শাহরুদ্দিন পিতার নাম : মোহাম্মদ সমসুদ্দিন বাড়ির নং : এন0066 বয়স : 41 লিঙ্গ : পুরুষ	NRW2072536 ফটো উপলব্ধ



391 নাম : বন্দনা বিদ স্বামীর নাম: ছবিবালা বিদ বাড়ির নং : n0056 বয়স : 42 লিঙ্গ : মহিলা	NRW1633668 ফটো উপলব্ধ	392 নাম : হেনা বিদ স্বামীর নাম: সন্তোষ বিদ বাড়ির নং : n0056 বয়স : 53 লিঙ্গ : মহিলা	DZD3024270 ফটো উপলব্ধ	393 নাম : বাবলু বিদ পিতার নাম: নিমাই বিদ বাড়ির নং : n0056 বয়স : 47 লিঙ্গ : পুরুষ	DZD1288869 ফটো উপলব্ধ
394 নাম : সোমা বিদ স্বামীর নাম: বাবলু বিদ বাড়ির নং : n0056 বয়স : 42 লিঙ্গ : মহিলা	DZD3024262 ফটো উপলব্ধ	395 নাম : পারুলবালা সেন স্বামীর নাম: জয়েদব সেন বাড়ির নং : n0056 বয়স : 68 লিঙ্গ : মহিলা	NRW1919216 ফটো উপলব্ধ	396 নাম : সুবীর পাল পিতার নাম: অশ্বনী পাল বাড়ির নং : n0056 বয়স : 37 লিঙ্গ : পুরুষ	NRW0920249 ফটো উপলব্ধ
397 নাম : ছবিবালা বিদ স্বামীর নাম: নিমাই বিদ বাড়ির নং : n0056 বয়স : 73 লিঙ্গ : মহিলা	DZD1288844 ফটো উপলব্ধ	398 নাম : সন্তোষ বিদ পিতার নাম: নিমাই বিদ বাড়ির নং : n0056 বয়স : 58 লিঙ্গ : পুরুষ	DZD1289214 ফটো উপলব্ধ	399 নাম : লাবোনী বিদ পিতার নাম: সন্তোষ বিদ বাড়ির নং : এন0056 বয়স : 21 লিঙ্গ : মহিলা	NRW2216869 ফটো উপলব্ধ
400 নাম : আফরানা খাতুন স্বামীর নাম: সেখ ওয়াসিম বাড়ির নং : 044 বয়স : 24 লিঙ্গ : মহিলা	NRW2124600 ফটো উপলব্ধ	401 নাম : নুরজাহান সেখ স্বামীর নাম: সেখ মুক্তার বাড়ির নং : n0028 বয়স : 57 লিঙ্গ : মহিলা	NRW1919091 ফটো উপলব্ধ	402 নাম : সেখ নূর আলম পিতার নাম: সেখ মোকতার বাড়ির নং : n0028 বয়স : 40 লিঙ্গ : পুরুষ	DZD2752038 ফটো উপলব্ধ
403 নাম : সুলতানা বিবি স্বামীর নাম: সেখ নূর আলম বাড়ির নং : n0028 বয়স : 34 লিঙ্গ : মহিলা	NRW1570381 ফটো উপলব্ধ	404 নাম : সেখ সাবির পিতার নাম: সেখ লাল মহম্মদ বাড়ির নং : n0028 বয়স : 54 লিঙ্গ : পুরুষ	NRW1897826 ফটো উপলব্ধ	405 নাম : মনোয়ারা বিবি স্বামীর নাম: সেখ সাবির বাড়ির নং : n0028 বয়স : 51 লিঙ্গ : মহিলা	DZD1289024 ফটো উপলব্ধ
406 নাম : সেখ সাইদুল ইসলাম পিতার নাম: সেখ সাবির বাড়ির নং : n0028 বয়স : 35 লিঙ্গ : পুরুষ	NRW1041847 ফটো উপলব্ধ	407 নাম : সেখ ওয়াসিম পিতার নাম: সেখ সাবির বাড়ির নং : n0028 বয়স : 32 লিঙ্গ : পুরুষ	NRW1281229 ফটো উপলব্ধ	408 নাম : সেখ নূর আমিন পিতার নাম: সেখ মুকতার বাড়ির নং : n0028 বয়স : 36 লিঙ্গ : পুরুষ	NRW0202010 ফটো উপলব্ধ
409 নাম : তৌহিদা খাতুন স্বামীর নাম: সেখ কামাল বাড়ির নং : 31 বয়স : 29 লিঙ্গ : মহিলা	NRW1570225 ফটো উপলব্ধ	410 নাম : আনাজ খাতুন পিতার নাম: সেখ তায়নুল বাড়ির নং : n0031 বয়স : 35 লিঙ্গ : মহিলা	NRW1570332 ফটো উপলব্ধ	411 নাম : সেখ জয়নাল আবেদিন পিতার নাম: সেখ তাইনুল বাড়ির নং : n0031 বয়স : 38 লিঙ্গ : পুরুষ	DZD2752053 ফটো উপলব্ধ
412 নাম : সেখ আজহারউদ্দিন পিতার নাম: সেখ আলতাব বাড়ির নং : n0031 বয়স : 37 লিঙ্গ : পুরুষ	DZD3024049 ফটো উপলব্ধ	413 নাম : নারগিস বিবি স্বামীর নাম: সেখ জামাল বাড়ির নং : n0031 বয়স : 42 লিঙ্গ : মহিলা	DZD2475622 ফটো উপলব্ধ	414 নাম : সৈয়দ হাসিম পিতার নাম: সৈয়দ সিরাজ বাড়ির নং : n0031 বয়স : 46 লিঙ্গ : পুরুষ	DZD2752061 ফটো উপলব্ধ
415 নাম : বুধন পাল পিতার নাম: পরেশ পাল বাড়ির নং : n0043 বয়স : 53 লিঙ্গ : পুরুষ	WB/38/258/201199 ফটো উপলব্ধ	416 নাম : মহ সিরাজ পিতার নাম: মহ আক্তার বাড়ির নং : n0043 বয়স : 42 লিঙ্গ : পুরুষ	DZD1718576 ফটো উপলব্ধ	417 নাম : শেখ খালিদ পিতার নাম: শেখ হায়দার বাড়ির নং : n0043 বয়স : 39 লিঙ্গ : পুরুষ	DZD2477131 ফটো উপলব্ধ
418 নাম : আসমা বিবি স্বামীর নাম: মহঃ সিরাজ বাড়ির নং : n0043 বয়স : 37 লিঙ্গ : মহিলা	NRW0920322 ফটো উপলব্ধ	419 নাম : মহঃ সারফারাজ পিতার নাম: মহঃ নাসিম বাড়ির নং : n0043 বয়স : 36 লিঙ্গ : পুরুষ	NRW1041854 ফটো উপলব্ধ	420 নাম : সৈয়দ সামিরুল পিতার নাম: সৈয়দ আবু বাড়ির নং : n0016 বয়স : 42 লিঙ্গ : পুরুষ	DZD2092450 ফটো উপলব্ধ



বিধানসভা নির্বাচনক্ষেত্রের নং, নাম : 283-বারাবনি
ভাগ নং, নাম : 1-উপর সেখ, সওদাগর, গুমুরগী ডাঙ্গাপাড়া

421	NRW1041938	ফটো উপলব্ধ	422	NRW0202820	ফটো উপলব্ধ	423	NRW1042001	ফটো উপলব্ধ
নাম : সৈয়দ লুধ পিতার নাম : সৈয়দ আবু বাড়ির নং : n0016 বয়স : 36 লিঙ্গ : পুরুষ			নাম : সেলিমা বিবি স্বামীর নাম : সমীরুল সৈয়দ বাড়ির নং : n0016 বয়স : 43 লিঙ্গ : মহিলা			নাম : নাজমা খাতুন স্বামীর নাম : সেখ ফটিক বাড়ির নং : n0016 বয়স : 39 লিঙ্গ : মহিলা		
424	NRW1758051	ফটো উপলব্ধ	425	WB/38/258/327434	ফটো উপলব্ধ	426	WB/38/258/201232	ফটো উপলব্ধ
নাম : রিক্ত বিবি স্বামীর নাম : সৈয়দ বৃধু বাড়ির নং : n0108 বয়স : 27 লিঙ্গ : মহিলা			নাম : কুলসম বিবি স্বামীর নাম : জিলিপ মিঞা বাড়ির নং : n0106 বয়স : 66 লিঙ্গ : মহিলা			নাম : লতিফা বিবি স্বামীর নাম : সেখ লালমহঃ বাড়ির নং : n0028 বয়স : 71 লিঙ্গ : মহিলা		
427	WB/38/258/201316	ফটো উপলব্ধ	428	NRW1923549	ফটো উপলব্ধ	429	DZD3102753	ফটো উপলব্ধ
নাম : জয়তুমেসা বিবি স্বামীর নাম : মহঃ আকতার বাড়ির নং : n0043 বয়স : 63 লিঙ্গ : মহিলা			নাম : সৈয়দ আবু পিতার নাম : সৈয়দ কাশেদ বাড়ির নং : n0016 বয়স : 72 লিঙ্গ : পুরুষ			নাম : সৈয়দ বৃধু পিতার নাম : সৈয়দ আবু বাড়ির নং : n0016 বয়স : 37 লিঙ্গ : পুরুষ		
430	WNM0782417	ফটো উপলব্ধ	431	DZD1717826	ফটো উপলব্ধ	432	DZD1718493	ফটো উপলব্ধ
নাম : আমিনা বিবি স্বামীর নাম : মোহম্মদ আসলাম বাড়ির নং : বসুদেবপুর জেমারী বয়স : 43 লিঙ্গ : মহিলা			নাম : সেখ জাহাঙ্গীর পিতার নাম : সেখ তাইনুল বাড়ির নং : n0031 বয়স : 44 লিঙ্গ : পুরুষ			নাম : সেখ আলতাভ পিতার নাম : সেখ আব্দুল আজিজ বাড়ির নং : n0031 বয়স : 56 লিঙ্গ : পুরুষ		
433	WB/38/258/201374	ফটো উপলব্ধ	434	WB/38/258/201376	ফটো উপলব্ধ	435	NRW1713957	ফটো উপলব্ধ
নাম : সাকিলা বিবি স্বামীর নাম : সেখ আলতাভ বাড়ির নং : n0031 বয়স : 51 লিঙ্গ : মহিলা			নাম : সিরিয়া বিবি স্বামীর নাম : সেখ তাইনুল বাড়ির নং : n0031 বয়স : 62 লিঙ্গ : মহিলা			নাম : নোজবুন বিবি স্বামীর নাম : ছোট্টন আনসারী বাড়ির নং : n0094 বয়স : 45 লিঙ্গ : মহিলা		
436	NRW1782531	ফটো উপলব্ধ	437	DZD3102720	ফটো উপলব্ধ	438	NRW1366954	ফটো উপলব্ধ
নাম : আসমিরা বিবি স্বামীর নাম : সৈয়দ হাসিম বাড়ির নং : n0031 বয়স : 27 লিঙ্গ : মহিলা			নাম : তাহির মিঞা পিতার নাম : গোলাপী মিঞা বাড়ির নং : n0094 বয়স : 37 লিঙ্গ : পুরুষ			নাম : সেরুন বিবি স্বামীর নাম : তাহির মিঞা বাড়ির নং : n0094 বয়স : 39 লিঙ্গ : মহিলা		
439	NRW1994987	ফটো উপলব্ধ	440	NRW2072734	ফটো উপলব্ধ	441	NRW2072692	ফটো উপলব্ধ
নাম : জসমিনা বিবি স্বামীর নাম : সেখ আবদুল হক বাড়ির নং : এন0028 বয়স : 25 লিঙ্গ : মহিলা			নাম : সোনি বিবি স্বামীর নাম : টিংকু আনসারি বাড়ির নং : জেমারী বয়স : 35 লিঙ্গ : মহিলা			নাম : সাহিদা খাতুন স্বামীর নাম : সেখ নূর আমিন বাড়ির নং : এন0059 বয়স : 35 লিঙ্গ : মহিলা		
442	NRW1913623	ফটো উপলব্ধ	443	DZD1288679	ফটো উপলব্ধ	444	DZD3024130	ফটো উপলব্ধ
নাম : খাদিজা বিবি স্বামীর নাম : সেখ হাদি বাড়ির নং : n0031 বয়স : 73 লিঙ্গ : মহিলা			নাম : সেখ জামাল পিতার নাম : সেখ হাদি বাড়ির নং : n0031 বয়স : 50 লিঙ্গ : পুরুষ			নাম : সেখ মইনউদ্দিন পিতার নাম : সেখ হাদি বাড়ির নং : n0031 বয়স : 37 লিঙ্গ : পুরুষ		
445	DZD2881613	ফটো উপলব্ধ	446	NRW1986710	ফটো উপলব্ধ	447	DZD1718048	ফটো উপলব্ধ
নাম : কাবুলজান বিবি স্বামীর নাম : সৈয়দ ইউনুস বাড়ির নং : n0016 বয়স : 72 লিঙ্গ : মহিলা			নাম : সাহিনা খাতুন স্বামীর নাম : সেখ মইনউদ্দিন বাড়ির নং : n0031 বয়স : 24 লিঙ্গ : মহিলা			নাম : সেখ কামাল পিতার নাম : সেখ হাদি বাড়ির নং : n0031 বয়স : 45 লিঙ্গ : পুরুষ		
448	NRW1996495	ফটো উপলব্ধ	449	DZD1289040	ফটো উপলব্ধ	450	NRW1825173	ফটো উপলব্ধ
নাম : আসদা খাতুন স্বামীর নাম : সেখ সাইদুল ইসলাম বাড়ির নং : 0088 বয়স : 20 লিঙ্গ : মহিলা			নাম : ইনহারা বিবি স্বামীর নাম : সৈয়দ আবু বাড়ির নং : n0016 বয়স : 55 লিঙ্গ : মহিলা			নাম : নারগিস খাতুন স্বামীর নাম : সেখ পিয়ারুল বাড়ির নং : এন0016 বয়স : 28 লিঙ্গ : মহিলা		

451 নাম : আনোয়ারা বিবি স্বামীর নাম: সৈয়দ রবিউল বাড়ির নং : n0016 বয়স : 38 লিঙ্গ : মহিলা	DZD3102761 ফটো উপলব্ধ	452 নাম : সৈয়দ রবিউল পিতার নাম: সৈয়দ আবু বাড়ির নং : n0016 বয়স : 46 লিঙ্গ : পুরুষ	DZD1288711 ফটো উপলব্ধ	453 নাম : গুলাবসা খাতুন স্বামীর নাম: সৈয়দ লুধু বাড়ির নং : এন0016 বয়স : 27 লিঙ্গ : মহিলা	NRW2280816 ফটো উপলব্ধ
454 নাম : আরজু বেবি পিতার নাম: মোহাম্মদ জামিল বাড়ির নং : 027 বয়স : 24 লিঙ্গ : মহিলা	NRW2124642 ফটো উপলব্ধ	455 নাম : মহঃ মবিন পিতার নাম: মহঃ সেলিম বাড়ির নং : n0072 বয়স : 67 লিঙ্গ : পুরুষ	NRW1919307 ফটো উপলব্ধ	456 নাম : মহ মহাসিন পিতার নাম: মহ মবিন বাড়ির নং : n0072 বয়স : 44 লিঙ্গ : পুরুষ	DZD1718899 ফটো উপলব্ধ
457 নাম : নিখাত পারভীন স্বামীর নাম: মহঃ মহাসিন বাড়ির নং : n0072 বয়স : 36 লিঙ্গ : মহিলা	NRW1570324 ফটো উপলব্ধ	458 নাম : নিশরথ পারভীন পিতার নাম: মহঃ মোবিন বাড়ির নং : n0072 বয়স : 34 লিঙ্গ : পুরুষ	NRW1467414 ফটো উপলব্ধ	459 নাম : সারেসাবেগম স্বামীর নাম: মাবীন বাড়ির নং : n0081 বয়স : 56 লিঙ্গ : মহিলা	DZD1719095 ফটো উপলব্ধ
460 নাম : সালমা খাতুন স্বামীর নাম: মহঃ মুস্তাকিম বাড়ির নং : n0047 বয়স : 50 লিঙ্গ : মহিলা	DZD2475796 ফটো উপলব্ধ	461 নাম : আসমা খাতুন স্বামীর নাম: মহঃ মইন বাড়ির নং : n0047 বয়স : 40 লিঙ্গ : মহিলা	NRW1467604 ফটো উপলব্ধ	462 নাম : ফাইম আনসারী পিতার নাম: মুস্তাকিম আনসারী বাড়ির নং : n0047 বয়স : 35 লিঙ্গ : পুরুষ	NRW1042134 ফটো উপলব্ধ
463 নাম : মহঃ রামিজ আনসারী পিতার নাম: মহঃ মুস্তাকিম আনসারী বাড়ির নং : n0047 বয়স : 33 লিঙ্গ : পুরুষ	NRW1281294 ফটো উপলব্ধ	464 নাম : মহঃ মইন পিতার নাম: মহঃ কাশিম আনসারী বাড়ির নং : n0047 বয়স : 48 লিঙ্গ : পুরুষ	DZD2092872 ফটো উপলব্ধ	465 নাম : শেখ ইব্রাহিম পিতার নাম: শেখ গোফুর বাড়ির নং : এন0047 বয়স : 23 লিঙ্গ : পুরুষ	NRW2072650 ফটো উপলব্ধ
466 নাম : নাজিয়া কাউসার মায়ের নাম: ফাইম আনসারী বাড়ির নং : 00215 বয়স : 29 লিঙ্গ : মহিলা	NRW2223303 ফটো উপলব্ধ	467 নাম : মোহাম্মদ হবীবলাহ আনসারী পিতার নাম: মহঃ আতাউল্লা বাড়ির নং : n0075 বয়স : 55 লিঙ্গ : পুরুষ	NRW1919232 ফটো উপলব্ধ	468 নাম : মহঃ জুবের পিতার নাম: মহঃ কাবুল বাড়ির নং : এন0047 বয়স : 48 লিঙ্গ : পুরুষ	DZD2882223 ফটো উপলব্ধ
469 নাম : সাহানা জ বেগম স্বামীর নাম: মহঃ জুবের বাড়ির নং : n0075 বয়স : 48 লিঙ্গ : মহিলা	DZD2751790 ফটো উপলব্ধ	470 নাম : ফটিক মীর পিতার নাম: বারিক মীর বাড়ির নং : n0006 বয়স : 63 লিঙ্গ : পুরুষ	NRW1913581 ফটো উপলব্ধ	471 নাম : সাহেরা বিবি স্বামীর নাম: ফটিক মীর বাড়ির নং : n0006 বয়স : 55 লিঙ্গ : মহিলা	NRW1913573 ফটো উপলব্ধ
472 নাম : আজিবুল মীর পিতার নাম: ফটিক মীর বাড়ির নং : n0006 বয়স : 41 লিঙ্গ : পুরুষ	DZD2475697 ফটো উপলব্ধ	473 নাম : ইসমে তারা খাতুন পিতার নাম: সেখ জাকির বাড়ির নং : n0006 বয়স : 35 লিঙ্গ : মহিলা	NRW1041904 ফটো উপলব্ধ	474 নাম : রফিক মীর পিতার নাম: মীর কাসেম মীর বাড়ির নং : n0017 বয়স : 67 লিঙ্গ : পুরুষ	NRW1919059 ফটো উপলব্ধ
475 নাম : সাফিক মীর পিতার নাম: রফিক মীর বাড়ির নং : n0017 বয়স : 34 লিঙ্গ : পুরুষ	NRW1281385 ফটো উপলব্ধ	476 নাম : রাহুল মিয়া পিতার নাম: মানিক মিয়া বাড়ির নং : এন0022 বয়স : 43 লিঙ্গ : পুরুষ	NRW1825405 ফটো উপলব্ধ	477 নাম : আনোয়ারা বিবি স্বামীর নাম: রফিক মীর বাড়ির নং : n0017 বয়স : 56 লিঙ্গ : মহিলা	NRW1934322 ফটো উপলব্ধ
478 নাম : লুৎফা খাতুন স্বামীর নাম: আজিবুল মীর বাড়ির নং : 0006 বয়স : 30 লিঙ্গ : মহিলা	NRW1713973 ফটো উপলব্ধ	479 নাম : সুরাইয়া বিবি স্বামীর নাম: সেখ মেহবুব আলম বাড়ির নং : n0022 বয়স : 60 লিঙ্গ : মহিলা	NRW1973965 ফটো উপলব্ধ	480 নাম : সেখ মেহবুব আলম পিতার নাম: সেখ হাবিব বাড়ির নং : n0022 বয়স : 69 লিঙ্গ : পুরুষ	WB/38/258/201507 ফটো উপলব্ধ



বিধানসভা নির্বাচনক্ষেত্রের নং, নাম : 283-বারাবনি
ভাগ নং, নাম : 1-উপর সেখ, সওদাগর, গুমুরগী ডাঙ্গাপাড়া

481	DZD3024023	482	NRW1041896	483	WB/38/258/201096
নাম : সেখ আবুবক্কর পিতার নাম : সেখ মেহেবুব আলম বাড়ির নং : n0022 বয়স : 38 লিঙ্গ : পুরুষ	ফটো উপলব্ধ	নাম : সেখ টিপু সুলতান পিতার নাম : সেখ মেহেবুব আলম বাড়ির নং : n0022 বয়স : 36 লিঙ্গ : পুরুষ	ফটো উপলব্ধ	নাম : সেখ মেহেরাজ পিতার নাম : সেখ রহমান বাড়ির নং : n0011 বয়স : 76 লিঙ্গ : পুরুষ	ফটো উপলব্ধ
484	WB/38/258/201085	485	DZD2752186	486	NRW1175603
নাম : জাবেদা বিবি স্বামীর নাম : সেখ মেহেরাজ বাড়ির নং : n0011 বয়স : 70 লিঙ্গ : মহিলা	ফটো উপলব্ধ	নাম : সেখ সফিক পিতার নাম : সেখ মেহেরাজ বাড়ির নং : n0011 বয়স : 43 লিঙ্গ : পুরুষ	ফটো উপলব্ধ	নাম : রসিদা বিবি স্বামীর নাম : সেখ সফিক বাড়ির নং : n0011 বয়স : 35 লিঙ্গ : মহিলা	ফটো উপলব্ধ
487	NRW1467521	488	DZD2475887	489	NRW1913540
নাম : তরতিলা বিবি স্বামীর নাম : রফিক সেখ বাড়ির নং : n0011 বয়স : 31 লিঙ্গ : মহিলা	ফটো উপলব্ধ	নাম : শেখ রফিক পিতার নাম : শেখ মেহেরাজ বাড়ির নং : n0011 বয়স : 42 লিঙ্গ : পুরুষ	ফটো উপলব্ধ	নাম : সায়রা মোহাম্মদ স্বামীর নাম : মোহাম্মদ ইব্রাহিম বাড়ির নং : n0078 বয়স : 63 লিঙ্গ : মহিলা	ফটো উপলব্ধ
490	DZD2345841	491	DZD2751782	492	NRW1467380
নাম : মহঃ আলাউদ্দিন পিতার নাম : মহঃ ইব্রাহিম বাড়ির নং : n0078 বয়স : 42 লিঙ্গ : পুরুষ	ফটো উপলব্ধ	নাম : মহঃ নাসিরুদ্দিন আনসারী পিতার নাম : মহঃ ইব্রাহিম আনসারী বাড়ির নং : n0078 বয়স : 35 লিঙ্গ : পুরুষ	ফটো উপলব্ধ	নাম : জামেলা খাতুন স্বামীর নাম : মহঃ নাসিরুদ্দিন আনসারী বাড়ির নং : n0078 বয়স : 33 লিঙ্গ : মহিলা	ফটো উপলব্ধ
493	DZD2752012	494	NRW2039261	495	NRW2013712
নাম : রাজিয়া খাতুন স্বামীর নাম : মহঃ আলাউদ্দিন আনসারী বাড়ির নং : n0078 বয়স : 43 লিঙ্গ : মহিলা	ফটো উপলব্ধ	নাম : সাবিনা খাতুন স্বামীর নাম : মোহাম্মদ সাহাবুদ্দিন বাড়ির নং : এন0078 বয়স : 48 লিঙ্গ : মহিলা	ফটো উপলব্ধ	নাম : সেখ মেহেবুব আলম পিতার নাম : সেখ মবিন মবিন বাড়ির নং : এন0058 বয়স : 24 লিঙ্গ : পুরুষ	ফটো উপলব্ধ
496	NRW2072718	497	DZD2092922	498	DZD1717719
নাম : মোহাম্মদ ডানিশ পিতার নাম : মোহাম্মদ কালিম বাড়ির নং : এন0058 বয়স : 24 লিঙ্গ : পুরুষ	ফটো উপলব্ধ	নাম : লক্ষ্মীকান্ত রুদ্র স্বামীর নাম : রাখাল রুদ্র বাড়ির নং : n0058 বয়স : 57 লিঙ্গ : মহিলা	ফটো উপলব্ধ	নাম : লক্ষ্মীকান্ত রুদ্র পিতার নাম : ধর্মদাস রুদ্র বাড়ির নং : n0058 বয়স : 55 লিঙ্গ : পুরুষ	ফটো উপলব্ধ
499	NRW2039329	500	NRW2124626	501	NRW2115921
নাম : রুকশানা খাতুন স্বামীর নাম : সেখ আজহারউদ্দিন বাড়ির নং : এন0058 বয়স : 23 লিঙ্গ : মহিলা	ফটো উপলব্ধ	নাম : অভিজিৎ রুদ্র পিতার নাম : লক্ষ্মীকান্ত রুদ্র বাড়ির নং : 153 বয়স : 22 লিঙ্গ : পুরুষ	ফটো উপলব্ধ	নাম : সেখ জালাল পিতার নাম : সেখ জমির বাড়ির নং : 00 বয়স : 25 লিঙ্গ : পুরুষ	ফটো উপলব্ধ
502	NRW1714096	503	NRW1714070	504	NRW2238541
নাম : রসনা খাতুন স্বামীর নাম : সেখ করিমুদ্দিন বাড়ির নং : n0010 বয়স : 30 লিঙ্গ : মহিলা	ফটো উপলব্ধ	নাম : সেখ গোলাম মুস্তাফা পিতার নাম : আলতাভ সেখ বাড়ির নং : n0010 বয়স : 27 লিঙ্গ : পুরুষ	ফটো উপলব্ধ	নাম : মোহাম্মদ স্বামীর পিতার নাম : মোহাম্মদ জামির বাড়ির নং : 0012 বয়স : 30 লিঙ্গ : পুরুষ	ফটো উপলব্ধ
505	NRW2238723	506	NRW1918788	507	NRW1467364
নাম : মোহাম্মদ জামির পিতার নাম : মোহাম্মদ জামির বাড়ির নং : 0012 বয়স : 30 লিঙ্গ : পুরুষ	ফটো উপলব্ধ	নাম : সেলিমা বেগম স্বামীর নাম : সেখ আনিসুর রহমান বাড়ির নং : S/B/205 বয়স : 56 লিঙ্গ : মহিলা	ফটো উপলব্ধ	নাম : সাবিনা খাতুন স্বামীর নাম : সেখ সামিম বাড়ির নং : n0010 বয়স : 36 লিঙ্গ : মহিলা	ফটো উপলব্ধ
508	NRW1367028	509	NRW1714054	510	WB/38/258/213033
নাম : সেখ আহম্মদ রাজা পিতার নাম : আনিসুর রহমান বাড়ির নং : S/B/205 বয়স : 33 লিঙ্গ : পুরুষ	ফটো উপলব্ধ	নাম : মহঃ আসিফ পিতার নাম : মহঃ জামিল বাড়ির নং : n0010 বয়স : 27 লিঙ্গ : পুরুষ	ফটো উপলব্ধ	নাম : সেখ জামির পিতার নাম : হামীজ সেক বাড়ির নং : n0010 বয়স : 49 লিঙ্গ : পুরুষ	ফটো উপলব্ধ

511	NRW1714120	নাম : সেখ আনাকুল পিতার নাম : সেখ নিজাম বাড়ির নং : n0010 বয়স : 33 লিঙ্গ : পুরুষ	ফটো উপলব্ধ	512	NRW1713999	নাম : মহঃ সামসাদ আলম পিতার নাম : মহঃ মজফফর আলম বাড়ির নং : n0010 বয়স : 27 লিঙ্গ : পুরুষ	ফটো উপলব্ধ	513	NRW1714005	নাম : আফতাব আকতার আনসারী পিতার নাম : পারবেজ আকতার আনসারী বাড়ির নং : n0010 বয়স : 27 লিঙ্গ : পুরুষ	ফটো উপলব্ধ
514	NRW1714013	নাম : নাগমা খাতুন পিতার নাম : পারবেজ আক্তার বাড়ির নং : n0010 বয়স : 28 লিঙ্গ : মহিলা	ফটো উপলব্ধ	515	NRW1714039	নাম : সাহিনা খাতুন পিতার নাম : সাহাবুদ্দিন মহঃ বাড়ির নং : n0010 বয়স : 29 লিঙ্গ : মহিলা	ফটো উপলব্ধ	516	NRW1714062	নাম : পূজা দও পিতার নাম : অরুণ দও বাড়ির নং : n0010 বয়স : 28 লিঙ্গ : মহিলা	ফটো উপলব্ধ
517	NRW1714088	নাম : আবুল সেখ পিতার নাম : আবুজন সেখ বাড়ির নং : n0010 বয়স : 27 লিঙ্গ : পুরুষ	ফটো উপলব্ধ	518	NRW1714104	নাম : ফারুক খান পিতার নাম : উজির খান বাড়ির নং : n0010 বয়স : 30 লিঙ্গ : পুরুষ	ফটো উপলব্ধ	519	FJK6569685	নাম : জামির মঃ পিতার নাম : ইউসুফ মঃ বাড়ির নং : n0010 বয়স : 30 লিঙ্গ : পুরুষ	ফটো উপলব্ধ
520	NRW1714112	নাম : মরিয়ম খাতুন স্বামীর নাম : জামির মহঃ বাড়ির নং : n0010 বয়স : 45 লিঙ্গ : মহিলা	ফটো উপলব্ধ	521	NRW1714138	নাম : আজুবা বিবি পিতার নাম : মানিক খান বাড়ির নং : n0010 বয়স : 31 লিঙ্গ : মহিলা	ফটো উপলব্ধ	522	NRW1714146	নাম : সামিনা বিবি স্বামীর নাম : সেখ জামীর বাড়ির নং : n0010 বয়স : 44 লিঙ্গ : মহিলা	ফটো উপলব্ধ
523	NRW1714153	নাম : সাজ্জা খাতুন পিতার নাম : রসিদ মহঃ বাড়ির নং : n0010 বয়স : 29 লিঙ্গ : মহিলা	ফটো উপলব্ধ	524	NRW1919208	নাম : সেখ আনিসুর রহমান পিতার নাম : শেখ গোলাম বাড়ির নং : n0010 বয়স : 65 লিঙ্গ : পুরুষ	ফটো উপলব্ধ	525	DZD3024031	নাম : সেখ সামিম পিতার নাম : সেখ আনিসুর রহমান বাড়ির নং : S/B/205 বয়স : 37 লিঙ্গ : পুরুষ	ফটো উপলব্ধ
526	NRW1713981	নাম : আলফেনাজ স্বামীর নাম : মহঃ খরসিদ আলম মহঃ বাড়ির নং : n0010 বয়স : 32 লিঙ্গ : মহিলা	ফটো উপলব্ধ	527	NRW1714021	নাম : রবিনা খাতুন স্বামীর নাম : মহঃ সরফরাজ বাড়ির নং : n0010 বয়স : 32 লিঙ্গ : মহিলা	ফটো উপলব্ধ	528	DZD1289008	নাম : সেখ ইসলাম পিতার নাম : সেখ ওসমান বাড়ির নং : n0064 বয়স : 60 লিঙ্গ : পুরুষ	ফটো উপলব্ধ
529	NRW1367119	নাম : জুবেদা বিবি স্বামীর নাম : সেখ নাইমুদ্দিন বাড়ির নং : n0064 বয়স : 33 লিঙ্গ : মহিলা	ফটো উপলব্ধ	530	DZD2475630	নাম : শাজাদি বেগম স্বামীর নাম : সেখ মুসলিম বাড়ির নং : n0064 বয়স : 60 লিঙ্গ : মহিলা	ফটো উপলব্ধ	531	NRW1995042	নাম : মোবিয়া বিবি স্বামীর নাম : সেখ বসির বাড়ির নং : 0064 বয়স : 35 লিঙ্গ : মহিলা	ফটো উপলব্ধ
532	NRW1924232	নাম : সেখ মুসলিম পিতার নাম : সেখ ওসমান বাড়ির নং : n0064 বয়স : 72 লিঙ্গ : পুরুষ	ফটো উপলব্ধ	533	NRW2011328	নাম : সালমা খাতুন স্বামীর নাম : সেখ টিপু সুলতান বাড়ির নং : এন0025 বয়স : 25 লিঙ্গ : মহিলা	ফটো উপলব্ধ	534	DZD2882074	নাম : সেখ সলিম হোসেন পিতার নাম : সেখ মুসলিম বাড়ির নং : n0064 বয়স : 44 লিঙ্গ : পুরুষ	ফটো উপলব্ধ
535	NRW1934033	নাম : সেখ রেজ্জাক পিতার নাম : সেখ উসমান বাড়ির নং : n0064 বয়স : 74 লিঙ্গ : পুরুষ	ফটো উপলব্ধ	536	NRW0920280	নাম : তাজুপরি বিবি স্বামীর নাম : সেখ ইসলাম বাড়ির নং : n0064 বয়স : 55 লিঙ্গ : মহিলা	ফটো উপলব্ধ	537	NRW0920181	নাম : সেখ ইয়াসিন পিতার নাম : সেখ ইসলাম বাড়ির নং : n0064 বয়স : 35 লিঙ্গ : পুরুষ	ফটো উপলব্ধ
538	NRW1782473	নাম : সামিরন বিবি স্বামীর নাম : সেখনুর হোসেন বাড়ির নং : n0064 বয়স : 38 লিঙ্গ : মহিলা	ফটো উপলব্ধ	539	NRW1281260	নাম : সেখ আবদুল হক পিতার নাম : সেখ ইসলাম বাড়ির নং : n0064 বয়স : 32 লিঙ্গ : পুরুষ	ফটো উপলব্ধ	540	NRW1175165	নাম : সেখ নাইমুদ্দিন পিতার নাম : সেখ মুসলিম বাড়ির নং : n0064 বয়স : 36 লিঙ্গ : পুরুষ	ফটো উপলব্ধ

বিধানসভা নির্বাচনক্ষেত্রের নং, নাম : 283-বারাবান
ভাগ নং, নাম : 1-উপর সেখ, সওদাগর, ওমুরগী ডাঙ্গাপাড়া

541	NRW1175173	ফটো উপলব্ধ	542	NRW1281278	ফটো উপলব্ধ	543	NRW1367101	ফটো উপলব্ধ
নাম : সেখ টিপু সুলতান পিতার নাম : সেখ মুসলিম বাড়ির নং : n0064 বয়স : 35 লিঙ্গ : পুরুষ			নাম : সেখ সামিন পিতার নাম : সেখ মুসলিম বাড়ির নং : n0064 বয়স : 32 লিঙ্গ : পুরুষ			নাম : নুরেশা বিবি স্বামীর নাম : সেখ সলিম হোসেন বাড়ির নং : n0064 বয়স : 37 লিঙ্গ : মহিলা		
544	NRW1467455	ফটো উপলব্ধ	545	DZD3024320	ফটো উপলব্ধ	546	NRW0202879	ফটো উপলব্ধ
নাম : আফিয়া বিবি স্বামীর নাম : সেখ জাকির হোসেন বাড়ির নং : n0025 বয়স : 34 লিঙ্গ : মহিলা			নাম : পাপিয়া বিবি স্বামীর নাম : সেখ জামির বাড়ির নং : n0025 বয়স : 40 লিঙ্গ : মহিলা			নাম : সেখ সাকির পিতার নাম : সেখ আব্বাস বাড়ির নং : n0025 বয়স : 37 লিঙ্গ : পুরুষ		
547	NRW1175066	ফটো উপলব্ধ	548	NRW2010148	ফটো উপলব্ধ	549	NRW1973957	ফটো উপলব্ধ
নাম : সেখ আমজাদ পিতার নাম : সেখ আব্বাস বাড়ির নং : n0025 বয়স : 35 লিঙ্গ : পুরুষ			নাম : তাহমিনা খাতুন স্বামীর নাম : সেখ আমজাদ বাড়ির নং : n0025 বয়স : 23 লিঙ্গ : মহিলা			নাম : পারিজান সেখ স্বামীর নাম : সেখ আব্বাস বাড়ির নং : n0025 বয়স : 71 লিঙ্গ : মহিলা		
550	NRW1934348	ফটো উপলব্ধ	551	NRW1633676	ফটো উপলব্ধ	552	NRW1923531	ফটো উপলব্ধ
নাম : সেখ জামির পিতার নাম : সেখ ইসাহক বাড়ির নং : n0025 বয়স : 48 লিঙ্গ : পুরুষ			নাম : নয়নতারা খাতুন স্বামীর নাম : সেখ সাকির বাড়ির নং : n0025 বয়স : 29 লিঙ্গ : মহিলা			নাম : সেখ জাকির হোসেন পিতার নাম : সেখ আব্বাস বাড়ির নং : n0025 বয়স : 48 লিঙ্গ : পুরুষ		
553	WB/38/258/201715	ফটো উপলব্ধ	554	NRW1570316	ফটো উপলব্ধ	555	NRW1467398	ফটো উপলব্ধ
নাম : মহঃ সফিক পিতার নাম : মহঃ ইসরাইল বাড়ির নং : n0032 বয়স : 55 লিঙ্গ : পুরুষ			নাম : মহঃ সাদ্দাম পিতার নাম : মহঃ সফিক বাড়ির নং : n0032 বয়স : 31 লিঙ্গ : পুরুষ			নাম : মহঃ সাহাবাজ পিতার নাম : মহঃ সাফিক বাড়ির নং : n0032 বয়স : 35 লিঙ্গ : পুরুষ		
556	DZD2477107	ফটো উপলব্ধ	557	NRW2039253	ফটো উপলব্ধ	558	WB/38/258/201293	ফটো উপলব্ধ
নাম : মহঃ ইমতিয়াজ পিতার নাম : মহঃ মুজিবুল্লা বাড়ির নং : n0086 বয়স : 31 লিঙ্গ : পুরুষ			নাম : সীমা সাউ স্বামীর নাম : বাবলু সাউ বাড়ির নং : এন0086 বয়স : 32 লিঙ্গ : মহিলা			নাম : মঞ্জু সাউ পিতার নাম : কালাচাঁদ সাউ বাড়ির নং : n0052 বয়স : 56 লিঙ্গ : মহিলা		
559	WB/38/258/201644	ফটো উপলব্ধ	560	NRW1281351	ফটো উপলব্ধ	561	WB/38/258/201412	ফটো উপলব্ধ
নাম : সঞ্জয় সাউ পিতার নাম : কালাচাঁদ সাউ বাড়ির নং : n0052 বয়স : 54 লিঙ্গ : পুরুষ			নাম : রীনা সাউ স্বামীর নাম : সঞ্জয় সাউ বাড়ির নং : n0052 বয়স : 38 লিঙ্গ : মহিলা			নাম : বাবলু সাউ পিতার নাম : কালাচাঁদ সাউ বাড়ির নং : n0052 বয়স : 49 লিঙ্গ : পুরুষ		
562	NRW1829704	ফটো উপলব্ধ	563	NRW2247963	ফটো উপলব্ধ	564	NRW1122050	ফটো উপলব্ধ
নাম : সৈয়দ আনোয়ার পিতার নাম : সৈয়দ নজীম বাড়ির নং : n0052 বয়স : 25 লিঙ্গ : পুরুষ			নাম : আনাম পারবিন স্বামীর নাম : মোহাম্মদ ইমতিয়াজ বাড়ির নং : 00 বয়স : 26 লিঙ্গ : মহিলা			নাম : সাকিনা আক্তার পিতার নাম : হাকিম আনসারী বাড়ির নং : 0086 বয়স : 00 লিঙ্গ : পুরুষ		
565	NRW1633767	ফটো উপলব্ধ	566	NRW1923507	ফটো উপলব্ধ	567	NRW1570308	ফটো উপলব্ধ
নাম : সায়রা বিবি স্বামীর নাম : মহম্মদ সাগির বাড়ির নং : n0103 বয়স : 54 লিঙ্গ : মহিলা			নাম : মহম্মদ সাগির পিতার নাম : মহম্মদ আইনুল হোভা বাড়ির নং : n0103 বয়স : 63 লিঙ্গ : পুরুষ			নাম : আজরা খাতুন পিতার নাম : মহম্মদ সাগীর বাড়ির নং : n0103 বয়স : 29 লিঙ্গ : মহিলা		
568	DZD1718030	ফটো উপলব্ধ	569	NRW1467588	ফটো উপলব্ধ	570	NRW1570241	ফটো উপলব্ধ
নাম : মহ মুস্তাকিম পিতার নাম : মহঃ সামিম বাড়ির নং : n0054 বয়স : 44 লিঙ্গ : পুরুষ			নাম : সালমা খাতুন স্বামীর নাম : মহঃ মুস্তাকিম বাড়ির নং : n0054 বয়স : 36 লিঙ্গ : মহিলা			নাম : মহ দানিশ আনসারী পিতার নাম : মহ সামিম আনসারী বাড়ির নং : n0054 বয়স : 29 লিঙ্গ : পুরুষ		



571	WB/38/258/201713	নাম : মহঃ সামিম পিতার নাম: মহঃ নঈম বাড়ির নং : n0054 বয়স : 65 লিঙ্গ : পুরুষ	ফটো উপলব্ধ	572	WB/38/258/201300	নাম : মেমুনা বেগম স্বামীর নাম: মহঃ সামিম বাড়ির নং : n0054 বয়স : 61 লিঙ্গ : মহিলা	ফটো উপলব্ধ	573	NRW1367093	নাম : মহঃ সালমান পিতার নাম: মহম্মাদ ইব্রাহিম বাড়ির নং : 000 বয়স : 32 লিঙ্গ : পুরুষ	ফটো উপলব্ধ
574	NRW1919315	নাম : সাকিলা বানু স্বামীর নাম: মহঃ ইব্রাহিম বাড়ির নং : n0068 বয়স : 58 লিঙ্গ : মহিলা	ফটো উপলব্ধ	575	DZD2092302	নাম : মহঃ হাসিন পিতার নাম: মহঃ সাহারুদ্দীন বাড়ির নং : n0068 বয়স : 58 লিঙ্গ : পুরুষ	ফটো উপলব্ধ	576	NRW1919299	নাম : মহঃ ইব্রাহিম পিতার নাম: মহঃ সাহারুদ্দীন বাড়ির নং : n0068 বয়স : 60 লিঙ্গ : পুরুষ	ফটো উপলব্ধ
577	DZD2752236	নাম : মহঃ রিজওয়ান পিতার নাম: মহঃ ইব্রাহিম বাড়ির নং : n0068 বয়স : 42 লিঙ্গ : পুরুষ	ফটো উপলব্ধ	578	DZD3024379	নাম : মহঃ ইরফান পিতার নাম: মহম্মাদ ইব্রাহিম বাড়ির নং : n0068 বয়স : 39 লিঙ্গ : পুরুষ	ফটো উপলব্ধ	579	DZD1289115	নাম : তালত আসমিন স্বামীর নাম: মহঃ হাসিম বাড়ির নং : n0068 বয়স : 55 লিঙ্গ : মহিলা	ফটো উপলব্ধ
580	NRW1467257	নাম : রোজী পারবিন পিতার নাম: মহঃ হাসিন বাড়ির নং : n0068 বয়স : 30 লিঙ্গ : মহিলা	ফটো উপলব্ধ	581	NRW1281401	নাম : মহঃ এহসান পিতার নাম: মহঃ ইব্রাহীম বাড়ির নং : n0068 বয়স : 33 লিঙ্গ : পুরুষ	ফটো উপলব্ধ	582	NRW1281419	নাম : মহঃ ইমরান পিতার নাম: মহঃ ইব্রাহীম বাড়ির নং : সৌদাগর মহাছা বয়স : 34 লিঙ্গ : পুরুষ	ফটো উপলব্ধ
583	NRW1570266	নাম : মহঃ মসিন পিতার নাম: মহঃ হাসিন বাড়ির নং : n0068 বয়স : 29 লিঙ্গ : পুরুষ	ফটো উপলব্ধ	584	NRW1041961	নাম : নাফিসা বিবি স্বামীর নাম: সেখ করিম বাড়ির নং : n0019 বয়স : 36 লিঙ্গ : মহিলা	ফটো উপলব্ধ	585	DZD3024213	নাম : সেখ সামসুদ্দিন পিতার নাম: সেখ সিদ্দিক বাড়ির নং : n0019 বয়স : 38 লিঙ্গ : পুরুষ	ফটো উপলব্ধ
586	NRW0202945	নাম : সেখ সাইবুল পিতার নাম: সেখ সিদ্দিক বাড়ির নং : n0019 বয়স : 37 লিঙ্গ : পুরুষ	ফটো উপলব্ধ	587	NRW1175033	নাম : সেখ আজমত পিতার নাম: সেখ সিদ্দিক বাড়ির নং : n0019 বয়স : 36 লিঙ্গ : পুরুষ	ফটো উপলব্ধ	588	DZD2345833	নাম : সেখ করিম পিতার নাম: সেখ সিদ্দিক বাড়ির নং : n0019 বয়স : 41 লিঙ্গ : পুরুষ	ফটো উপলব্ধ
589	DZD2092997	নাম : সেখ সিদ্দিক পিতার নাম: সেখ এহিয়া বাড়ির নং : n0019 বয়স : 71 লিঙ্গ : পুরুষ	ফটো উপলব্ধ	590	DZD2093003	নাম : আলকুমা বিবি স্বামীর নাম: সেখ সিদ্দিক বাড়ির নং : n0019 বয়স : 66 লিঙ্গ : মহিলা	ফটো উপলব্ধ	591	NRW1366970	নাম : সেখ হাফিজুল পিতার নাম: সেখ সিদ্দিক বাড়ির নং : n0019 বয়স : 32 লিঙ্গ : পুরুষ	ফটো উপলব্ধ
592	NRW1825215	নাম : সাজমা বিবি স্বামীর নাম: সৈয়দ নাজীম বাড়ির নং : এন0019 বয়স : 48 লিঙ্গ : মহিলা	ফটো উপলব্ধ	593	NRW1692052	নাম : রুপামনি খাতুন স্বামীর নাম: সেখ কামরুদ্দীন বাড়ির নং : n0038 বয়স : 28 লিঙ্গ : মহিলা	ফটো উপলব্ধ	594	DZD1288927	নাম : মহঃ সাহাবুদ্দিন পিতার নাম: মহঃ উনুস বাড়ির নং : n0038 বয়স : 66 লিঙ্গ : পুরুষ	ফটো উপলব্ধ
595	DZD2751758	নাম : মহঃ জুলফিকার পিতার নাম: মহঃ সাহাবুদ্দিন বাড়ির নং : n0038 বয়স : 39 লিঙ্গ : পুরুষ	ফটো উপলব্ধ	596	NRW1281302	নাম : মহঃ ইমতিয়াজ পিতার নাম: মহঃ সাহাবুদ্দিন বাড়ির নং : n0038 বয়স : 35 লিঙ্গ : পুরুষ	ফটো উপলব্ধ	597	DZD2752079	নাম : সেখ দানিশ পিতার নাম: আবদুল সেখ বাড়ির নং : n0038 বয়স : 59 লিঙ্গ : পুরুষ	ফটো উপলব্ধ
598	DZD2752152	নাম : মহঃ জাকির হোসেন পিতার নাম: মহঃ আব্দুল রৌপ বাড়ির নং : n0038 বয়স : 55 লিঙ্গ : পুরুষ	ফটো উপলব্ধ	599	NRW0202390	নাম : সাবিলা খাতুন স্বামীর নাম: মহঃ জাকির হোসেন বাড়ির নং : n0038 বয়স : 51 লিঙ্গ : মহিলা	ফটো উপলব্ধ	600	DZD2475804	নাম : মহঃ সরফারাজ পিতার নাম: মহঃ সাহাবুদ্দিন বাড়ির নং : n0038 বয়স : 40 লিঙ্গ : পুরুষ	ফটো উপলব্ধ



601	NRW1175108	ফটো উপলব্ধ	602	NRW2178002	ফটো উপলব্ধ	603	NRW2178010	ফটো উপলব্ধ
নাম : সেখ কামরুদ্দিন পিতার নাম : সেখ দানিস বাড়ির নং : n0038 বয়স : 35 লিঙ্গ : পুরুষ			নাম : মোহাম্মদ হোসেন পিতার নাম : মোহাম্মদ জাকির হোসেন বাড়ির নং : 000 বয়স : 23 লিঙ্গ : পুরুষ			নাম : মোহাম্মদ ইব্রাহিম হোসেন পিতার নাম : মোহাম্মদ জাকির হোসেন বাড়ির নং : 000 বয়স : 23 লিঙ্গ : পুরুষ		
604	NRW1042092	ফটো উপলব্ধ	605	DZD2093029	ফটো উপলব্ধ	606	DZD3102712	ফটো উপলব্ধ
নাম : রুপসোনা বিবি স্বামীর নাম : সৈয়দ ফজর আলি বাড়ির নং : n0015 বয়স : 41 লিঙ্গ : মহিলা			নাম : সৈয়দ আসগর আলি পিতার নাম : সৈয়দ বুলু বাড়ির নং : n0015 বয়স : 40 লিঙ্গ : পুরুষ			নাম : ফকরুদ্দিন মন্সুর পিতার নাম : আব্দুল মুন্সুর বাড়ির নং : n0093 বয়স : 23 লিঙ্গ : পুরুষ		
607	NRW2264323	ফটো উপলব্ধ	608	NRW1834118	ফটো উপলব্ধ	609	DZD1289388	ফটো উপলব্ধ
নাম : সেখ সিব্বান পিতার নাম : কামরুদ্দিন সেখ বাড়ির নং : 00 বয়স : 22 লিঙ্গ : পুরুষ			নাম : মধুমালা খাতুন স্বামীর নাম : সেখ হাসিব বাড়ির নং : n0015 বয়স : 25 লিঙ্গ : মহিলা			নাম : সৈয়দ ফ.জ.র আলী পিতার নাম : সৈয়দ বুলু বাড়ির নং : n0015 বয়স : 49 লিঙ্গ : পুরুষ		
610	NRW1829522	ফটো উপলব্ধ	611	NRW1927409	ফটো উপলব্ধ	612	NRW1920149	ফটো উপলব্ধ
নাম : ইয়াসমিন পারবিন স্বামীর নাম : মোহাম্মদ জুলফিকার বাড়ির নং : n0012 বয়স : 31 লিঙ্গ : মহিলা			নাম : রবিনা খাতুন স্বামীর নাম : সৈয়দ নাজিবুল বাড়ির নং : n0012 বয়স : 26 লিঙ্গ : মহিলা			নাম : খালিদা খাতুন স্বামীর নাম : সৈয়দ সাজিবুল বাড়ির নং : 0012 বয়স : 25 লিঙ্গ : মহিলা		
613	NRW1041888	ফটো উপলব্ধ	614	DZD2094449	ফটো উপলব্ধ	615	NRW1467463	ফটো উপলব্ধ
নাম : সেখ হাসমত পিতার নাম : সেখ হামিদ বাড়ির নং : n0012 বয়স : 34 লিঙ্গ : পুরুষ			নাম : সেখ নাজমুল পিতার নাম : সেখ হামিদ বাড়ির নং : n0012 বয়স : 46 লিঙ্গ : পুরুষ			নাম : পাপিয়া বেগম স্বামীর নাম : সেখ নাজমুল বাড়ির নং : n0012 বয়স : 42 লিঙ্গ : মহিলা		
616	NRW2219517	ফটো উপলব্ধ	617	NRW2265684	ফটো উপলব্ধ	618	NRW2297141	ফটো উপলব্ধ
নাম : সেখ ইরফান পিতার নাম : সেখ নজমুল বাড়ির নং : 0074 বয়স : 21 লিঙ্গ : পুরুষ			নাম : অঞ্জনা দাস স্বামীর নাম : সিন্ধু দাস বাড়ির নং : এন0066 বয়স : 24 লিঙ্গ : মহিলা			নাম : শেখ মোহাম্মদ আফরোজ পিতার নাম : শেখ আকবর আলি বাড়ির নং : জেমারী বাসুদেবপুর বয়স : 20 লিঙ্গ : পুরুষ		
619	MTC7790009	ফটো উপলব্ধ	620	NRW2304830	ফটো উপলব্ধ	621	NRW2317576	ফটো উপলব্ধ
নাম : তোহিদা খাতুন স্বামীর নাম : সিখ ফিরদোস বাড়ির নং : এন0019 বয়স : 29 লিঙ্গ : মহিলা			নাম : সর্বো খাতুন পিতার নাম : মোহাম্মদ নাসিরুদ্দিন বাড়ির নং : জেমারী বয়স : 20 লিঙ্গ : মহিলা			নাম : রাজীব আখতার পিতার নাম : মোহাম্মদ ইমতিয়াজ বাড়ির নং : মুগীদংগা বয়স : 22 লিঙ্গ : পুরুষ		
622	NRW2317816	ফটো উপলব্ধ	623	NRW2317881	ফটো উপলব্ধ	624	NRW2317923	ফটো উপলব্ধ
নাম : ক্ব ইরফান পিতার নাম : ক্ব জামাল বাড়ির নং : ও বয়স : 22 লিঙ্গ : পুরুষ			নাম : তানিশা খাতুন পিতার নাম : মাসিক মিজা বাড়ির নং : n0084 বয়স : 24 লিঙ্গ : মহিলা			নাম : জাসমিনা খাতুন পিতার নাম : সেখ সমীউল বাড়ির নং : জেমারী বয়স : 20 লিঙ্গ : মহিলা		
625	IEP1651371	ফটো উপলব্ধ	626	NRW2322329	ফটো উপলব্ধ	627	NRW2324804	ফটো উপলব্ধ
নাম : রাকিবা পারবিন পিতার নাম : মহঃ ইবরার আবসারি বাড়ির নং : সৌদাগর পারা বয়স : 31 লিঙ্গ : মহিলা			নাম : সৈয়দ জাহিদ পিতার নাম : সৈয়দ নূর আজিম বাড়ির নং : এন0013 বয়স : 28 লিঙ্গ : পুরুষ			নাম : খশব খাতুন পিতার নাম : মাসিক মিয়া বাড়ির নং : এন0084 বয়স : 23 লিঙ্গ : মহিলা		
628	NRW2328276	ফটো উপলব্ধ	629	NRW2343861	ফটো উপলব্ধ	630	NRW2344554	ফটো উপলব্ধ
নাম : আনজেরা বিবি স্বামীর নাম : শেখ নূরউল্লাহ বাড়ির নং : 0008 বয়স : 30 লিঙ্গ : মহিলা			নাম : রেহানা খাতুন স্বামীর নাম : মোহাম্মদ ইমতিয়াজ বাড়ির নং : সি/ও- মোহাম্মদ ইমতিয়াজ বয়স : 26 লিঙ্গ : মহিলা			নাম : শেখ টোফিক পিতার নাম : শেখ রকিব বাড়ির নং : জেমারী বয়স : 19 লিঙ্গ : পুরুষ		



বিধানসভা নির্বাচনক্ষেত্রের নং, নাম : 283-বারাবনি
ভাগ নং, নাম : 1-উপর সেখ, সওদাগর, গুমুরগী ডাঙ্গাপাড়া

631	NRW2353373
নাম : সানিয়া পারবিন পিতার নাম: মোহম্মদ আসলাম বাড়ির নং : 00 বয়স : 20 লিঙ্গ : মহিলা	ফটো উপলব্ধ

632	NRW2354306
নাম : গুলাফশা খাতুন পিতার নাম: সেখ আলতাব বাড়ির নং : এন0031 বয়স : 24 লিঙ্গ : মহিলা	ফটো উপলব্ধ





633	1	NRW2359503
নাম : প্রীতি দত্ত পিতার নাম: উত্তম দত্ত বাড়ির নং : 46 বয়স : 19 লিঙ্গ : মহিলা		
ফটো উপলব্ধ		

634	1	NRW2359552
নাম : আসিয়া খাতুন পিতার নাম: মুহঃ সিরাজ বাড়ির নং : সৌদাগর মোহল্লা বয়স : 18 লিঙ্গ : মহিলা		
ফটো উপলব্ধ		

635	1	NRW2360568
নাম : রুবিনা খাতুন পিতার নাম: সেখ নাজির বাড়ির নং : এন0021 বয়স : 18 লিঙ্গ : মহিলা		
ফটো উপলব্ধ		

636	1	NRW2360667
নাম : সেহানাব খাতুন পিতার নাম: সেখ সৌউদ আলম বাড়ির নং : এন0024 বয়স : 18 লিঙ্গ : মহিলা		
ফটো উপলব্ধ		

637	1	NRW2362713
নাম : সুকতারা খাতুন পিতার নাম: সেখ আবদুল হামিদ বাড়ির নং : মুগীদংগা বয়স : 23 লিঙ্গ : মহিলা		
ফটো উপলব্ধ		

638	1	NRW2363240
নাম : নীলকণ্ঠ দত্ত পিতার নাম: ভৈরব দত্ত বাড়ির নং : 71 বয়স : 21 লিঙ্গ : পুরুষ		
ফটো উপলব্ধ		

639	1	NRW2367092
নাম : সাবিনা খাতুন পিতার নাম: মহম্মদ রফিক বাড়ির নং : মুরগি দংগা বয়স : 23 লিঙ্গ : মহিলা		
ফটো উপলব্ধ		

নির্বাচক সংখ্যার সারসংক্ষেপ :

A) নির্বাচকের সংখ্যা :

	নির্বাচক তালিকার প্রকৃতি	নির্বাচক তালিকার পরিচিতি :	নির্বাচকের সংখ্যা :				
			পুরুষ	মহিলা	তৃতীয় লিঙ্গ	মোট	
I	মূল তালিকা	মূল তালিকা	বিশেষ নিবিড় সংশোধন ২০২৬ এর চূড়ান্ত ভোটার তালিকার সহিত 06-04-2026 তারিখ অবধি সংশোধিত নির্বাচক তালিকা	335	297	0	632
II	1- সংযোজন তালিকা	সংযোজনী 1	বিশেষ সংক্ষিপ্ত সংশোধন 2026	0	0	0	0
		সংযোজনী 2	ধারাবাহিক সংশোধন 2026	1	6	0	7
		মোট		1	6	0	7
III	2- বিয়োজন তালিকা	সংযোজনী 1	বিশেষ সংক্ষিপ্ত সংশোধন 2026	0	0	0	0
		সংযোজনী 2	ধারাবাহিক সংশোধন 2026	0	0	0	0
		মোট		0	0	0	0
IV	'লিঙ্গ ক্ষেত্রের' পরিবর্তনের কারণে পার্থক্য			0	0	0	0
V	বিচারপ্রক্রিয়ার অধীনস্থ			0	0	0	0
VI	বিচার বিভাগীয় আধিকারিক কর্তৃক বিচারপূর্বক নিষ্পত্তির পর বিয়োজিত			23	14	0	37
নির্বাচকের মোট সংখ্যা (I+II-III+IV-V-VI)				313	289	0	602

B) ক্রটি সংশোধনের সংখ্যা :

নির্বাচক তালিকার প্রকৃতি	নির্বাচক তালিকার পরিচিতি :	ক্রটি সংশোধনের সংখ্যা :
সংযোজনী 1	বিশেষ সংক্ষিপ্ত সংশোধন 2026	0
সংযোজনী 2	ধারাবাহিক সংশোধন 2026	0
	মোট	0

নির্বাচক নিবন্ধন আধিকারিকের স্বাক্ষর

E-মৃত, S-স্থানান্তরিত, R-একাধিকবার অন্তর্ভুক্ত, M-নিখোঁজ, Q-যোগ্য নহে