

নির্বাচক তালিকা 2026 S25 পশ্চিমবঙ্গ



বিধানসভা নির্বাচনক্ষেত্রের নং, নাম ও সংরক্ষণের স্থিতি : 286 - বোলপুর (সাধারণ)		অংশ নং : 232																			
বিধানসভা নির্বাচনক্ষেত্রটি যে লোকসভা নির্বাচনক্ষেত্রের / ক্ষেত্রসমূহের অন্তর্ভুক্ত তার নং, নাম ও সংরক্ষণ স্থিতি : 41 - বোলপুর (তপশীলি জাতি)																					
1. সংশোধনের পূর্ণ বিবরণ																					
সংশোধনের বৎসর :	2026	নির্বাচক তালিকার পরিচিতি : বিশেষ নিবিড় সংশোধন ২০২৬ এর চূড়ান্ত ভোটার তালিকার সহিত 06-04-2026 তারিখ অবধি সংশোধিত নির্বাচক তালিকা																			
ভিত্তি তারিখ :	01-01-2026																				
সংশোধনের প্রকৃতি :	ধারাবাহিক সংশোধন 2026																				
প্রকাশনার তারিখ :	06-04-2026																				
2. অংশ ও নির্বাচনী এলাকার পূর্ণ বিবরণ :																					
অংশের ভাগ নং ও নাম :																					
1-বিবেকানন্দ পল্লী থেকে ক্যানেল পূর্ব পাড়		<table border="1" style="width: 100%; border-collapse: collapse;"> <tr> <td>প্রধান শহর/গ্রাম</td> <td>: বোলপুর</td> </tr> <tr> <td>ওয়ার্ড</td> <td>: 017</td> </tr> <tr> <td>থানা</td> <td>: বোলপুর</td> </tr> <tr> <td>গ্রাম পঞ্চগয়েত</td> <td>:</td> </tr> <tr> <td>ব্লক</td> <td>:</td> </tr> <tr> <td>মহকুমা</td> <td>: বোলপুর</td> </tr> <tr> <td>জেলা</td> <td>: বীরভূম</td> </tr> <tr> <td>পিন</td> <td>: 731204</td> </tr> </table>				প্রধান শহর/গ্রাম	: বোলপুর	ওয়ার্ড	: 017	থানা	: বোলপুর	গ্রাম পঞ্চগয়েত	:	ব্লক	:	মহকুমা	: বোলপুর	জেলা	: বীরভূম	পিন	: 731204
প্রধান শহর/গ্রাম	: বোলপুর																				
ওয়ার্ড	: 017																				
থানা	: বোলপুর																				
গ্রাম পঞ্চগয়েত	:																				
ব্লক	:																				
মহকুমা	: বোলপুর																				
জেলা	: বীরভূম																				
পিন	: 731204																				
3. ভোট গ্রহন কেন্দ্রের পূর্ণ বিবরণ :																					
ভোট গ্রহন কেন্দ্রের নং, নাম :		ভোট গ্রহন কেন্দ্রের শ্রেণী :		শহরাঞ্চল																	
232 - বিবেকানন্দ হাইস্কুল		এই অংশে সহায়ক ভোটগ্রহন কেন্দ্রের সংখ্যা :		0																	
ভোট গ্রহন কেন্দ্রের ঠিকানা :																					
বিবেকানন্দ হাইস্কুল, -ক্রম নং-২, বিবেকানন্দ পল্লী																					
4. নির্বাচকের সংখ্যা :																					
প্রথম ক্রমিক নং	শেষ ক্রমিক নং	মোট সংখ্যা																			
		পুরুষ	মহিলা	তৃতীয় লিঙ্গ	মোট																
1	618	276	296	0	572																

নির্বাচক নিবন্ধন আধিকারিকের স্বাক্ষর

Nazri Naksha

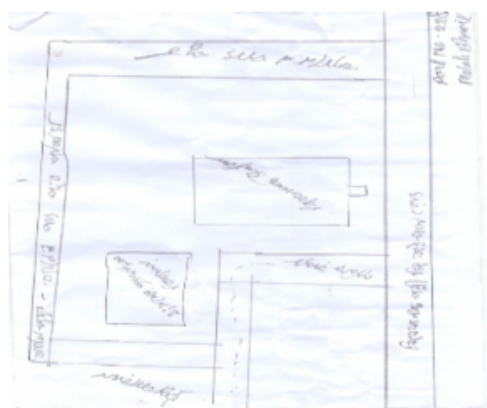

Google Map View



Polling Station Building Front View



Polling Station Front View



Cad View

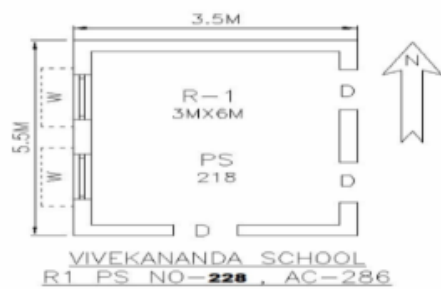

Key MAP View

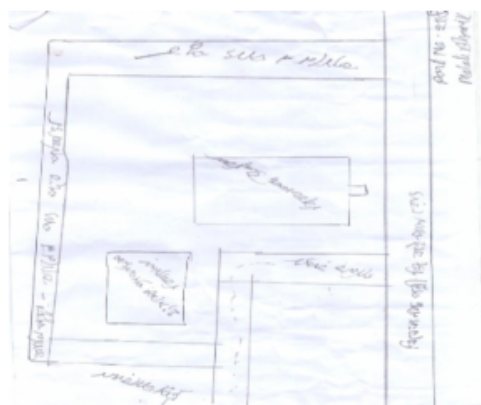

বিধানসভা নির্বাচনক্ষেত্রের নং, নাম : 286-বোলপুর
ভাগ নং, নাম : 1-বিবেকানন্দ পল্লী থেকে ক্যানেল পূর্ব পাড়

1 নাম : তনিমা সর্দার স্বামীর নাম: ছোট সর্দার বাড়ির নং : এন0000 বয়স : 39 লিঙ্গ : মহিলা	IIX1211887 ফটো উপলব্ধ	2 নাম : দেবরাজ বিশ্বাস পিতার নাম: বাবলু বিশ্বাস বাড়ির নং : n0337 বয়স : 37 লিঙ্গ : পুরুষ	IIX1211424 ফটো উপলব্ধ	3 নাম : মুন্নি সাউ পিতার নাম: বীর কুমার সাউ বাড়ির নং : n0016 বয়স : 37 লিঙ্গ : মহিলা	IIX1212547 ফটো উপলব্ধ
4 নাম : আরতি পাসওয়ান পিতার নাম: রাজেশ্বর পাসওয়ান বাড়ির নং : n0497 বয়স : 27 লিঙ্গ : মহিলা	IIX2384113 ফটো উপলব্ধ	5 নাম : রাকেশ সাহানা পিতার নাম: জনার্দন সাহানী বাড়ির নং : 000 বয়স : 26 লিঙ্গ : পুরুষ	IIX2802619 ফটো উপলব্ধ	6 নাম : রমেশ পাশোয়ান পিতার নাম: ধনী পাশোয়ান বাড়ির নং : 000 বয়স : 35 লিঙ্গ : পুরুষ	IIX1212885 ফটো উপলব্ধ
7 নাম : আনয়ার আনসারী পিতার নাম: জব্বর আনসারী বাড়ির নং : n0282 বয়স : 53 লিঙ্গ : পুরুষ	IIX2125300 ফটো উপলব্ধ	8 নাম : বীনা কর্মকার স্বামীর নাম: লোকনাথ কর্মকার বাড়ির নং : এন000 বয়স : 40 লিঙ্গ : মহিলা	LVD2077741 ফটো উপলব্ধ	9 নাম : কম্পনা ফেত্রপাল স্বামীর নাম: নিখিল ফেত্রপাল বাড়ির নং : N003 বয়স : 39 লিঙ্গ : মহিলা	YEX1324052 ফটো উপলব্ধ
10 নাম : নিখিল ফেত্রপাল পিতার নাম: অর্জুন ফেত্রপাল বাড়ির নং : N003 বয়স : 47 লিঙ্গ : পুরুষ	BWN1717222 ফটো উপলব্ধ	11 নাম : রিঙ্কি গুপ্ত পিতার নাম: সুরাজ গুপ্ত বাড়ির নং : এন0199 বয়স : 23 লিঙ্গ : মহিলা	IIX2963445 ফটো উপলব্ধ	12 নাম : বিশ্বজিৎ গুপ্ত মায়ের নাম: সুনীতা গুপ্ত বাড়ির নং : এন0399 বয়স : 24 লিঙ্গ : পুরুষ	IIX2963205 ফটো উপলব্ধ
13 নাম : মনীষা গুপ্ত অন্যান্য: বিমল গুপ্ত বাড়ির নং : এন0000 বয়স : 27 লিঙ্গ : পুরুষ	IIX3018124 ফটো উপলব্ধ	14 নাম : মনীষা গুপ্ত অন্যান্য: কমল গুপ্ত বাড়ির নং : এন0000 বয়স : 27 লিঙ্গ : পুরুষ	IIX3018157 ফটো উপলব্ধ	15 নাম : সনু গুপ্ত পিতার নাম: রাজেশ গুপ্ত বাড়ির নং : এন000 বয়স : 26 লিঙ্গ : পুরুষ	IIX2887859 ফটো উপলব্ধ
Q 16 নাম : প্রিয়ঙ্কা গুপ্তা স্বামীর নাম: শুভম গুপ্তা বাড়ির নং : এন000 বয়স : 24 লিঙ্গ : মহিলা	IIX2887933 ফটো উপলব্ধ	17 নাম : টুকু গুপ্ত স্বামীর নাম: তরুন গুপ্ত বাড়ির নং : এন0090 বয়স : 36 লিঙ্গ : মহিলা	IIX2887040 ফটো উপলব্ধ	18 নাম : সুমিত্রা গুপ্ত স্বামীর নাম: রাজু গুপ্ত বাড়ির নং : 00 বয়স : 44 লিঙ্গ : মহিলা	IIX2318145 ফটো উপলব্ধ
19 নাম : শুভম গুপ্ত পিতার নাম: জিতেন গুপ্ত বাড়ির নং : এন000 বয়স : 30 লিঙ্গ : পুরুষ	IIX2326221 ফটো উপলব্ধ	Q 20 নাম : রাজু গুপ্ত পিতার নাম: লছু গুপ্ত বাড়ির নং : বয়স : 44 লিঙ্গ : পুরুষ	IIX2125516 ফটো উপলব্ধ	21 নাম : প্রিয়া গুপ্ত পিতার নাম: রাজু গুপ্ত বাড়ির নং : এন0309 বয়স : 22 লিঙ্গ : মহিলা	IIX3098589 ফটো উপলব্ধ
22 নাম : সহদেব গুপ্ত পিতার নাম: রাম গুপ্ত বাড়ির নং : n0395 বয়স : 69 লিঙ্গ : পুরুষ	LVD1294040 ফটো উপলব্ধ	23 নাম : রাজু গুপ্ত পিতার নাম: সহদেব গুপ্ত বাড়ির নং : n0397 বয়স : 51 লিঙ্গ : পুরুষ	LVD1294321 ফটো উপলব্ধ	24 নাম : রাজেন গুপ্ত পিতার নাম: সহদেব গুপ্ত বাড়ির নং : n0400 বয়স : 39 লিঙ্গ : পুরুষ	IIX0933135 ফটো উপলব্ধ
25 নাম : সুনীতা গুপ্ত পিতার নাম: সহদেব গুপ্ত বাড়ির নং : n0399 বয়স : 46 লিঙ্গ : মহিলা	LVD2391308 ফটো উপলব্ধ	26 নাম : রেখা গুপ্ত স্বামীর নাম: সহদেব গুপ্ত বাড়ির নং : n0396 বয়স : 64 লিঙ্গ : মহিলা	LVD2073286 ফটো উপলব্ধ	27 নাম : রাজেশ গুপ্ত পিতার নাম: সহদেব গুপ্ত বাড়ির নং : n0398 বয়স : 49 লিঙ্গ : পুরুষ	LVD2073294 ফটো উপলব্ধ
28 নাম : ববি গুপ্ত স্বামীর নাম: জিতেন গুপ্ত বাড়ির নং : n0011 বয়স : 51 লিঙ্গ : মহিলা	WB/41/284/300617 ফটো উপলব্ধ	29 নাম : জিতেন গুপ্ত পিতার নাম: কালু গুপ্ত বাড়ির নং : n0011 বয়স : 55 লিঙ্গ : পুরুষ	WB/41/284/300593 ফটো উপলব্ধ	30 নাম : নীতু গুপ্ত পিতার নাম: রামদেব গুপ্ত বাড়ির নং : n0090 বয়স : 36 লিঙ্গ : মহিলা	IIX2025914 ফটো উপলব্ধ



বিধানসভা নির্বাচনক্ষেত্রের নং, নাম : 286-বোলপুর
ভাগ নং, নাম : 1-বিবেকানন্দ পল্লী থেকে ক্যানেল পূর্ব পাড়

31 নাম : অরুণ গুপ্ত পিতার নাম: রামদেব গুপ্ত বাড়ির নং : n0090 বয়স : 42 লিঙ্গ : পুরুষ	LVD2250496 ফটো উপলব্ধ	32 নাম : কলাবতী গুপ্ত স্বামীর নাম: রামদেব গুপ্ত বাড়ির নং : n0090 বয়স : 61 লিঙ্গ : মহিলা	WB/41/284/300276 ফটো উপলব্ধ	33 নাম : মিলন মালাকার পিতার নাম: মানিক মালাকার বাড়ির নং : এন0000 বয়স : 52 লিঙ্গ : পুরুষ	IIX3083045 ফটো উপলব্ধ
34 নাম : মঞ্জু মালাকার স্বামীর নাম: মিলন মালাকার বাড়ির নং : এন00 বয়স : 49 লিঙ্গ : মহিলা	IIX3083094 ফটো উপলব্ধ	35 নাম : অভিজিৎ মালাকার পিতার নাম: মিলন মালাকার বাড়ির নং : এন00 বয়স : 27 লিঙ্গ : পুরুষ	UUD2060036 ফটো উপলব্ধ	36 নাম : বিজয় গুপ্ত পিতার নাম: বৈদ্যনাথ গুপ্ত বাড়ির নং : n0074 বয়স : 37 লিঙ্গ : পুরুষ	LVD2468296 ফটো উপলব্ধ
37 নাম : ললিতা গুপ্ত স্বামীর নাম: রামদেব গুপ্ত বাড়ির নং : n0074 বয়স : 59 লিঙ্গ : মহিলা	WB/41/284/300487 ফটো উপলব্ধ	38 নাম : বৈদ্যনাথ গুপ্ত পিতার নাম: মধুসূদন গুপ্ত বাড়ির নং : n0074 বয়স : 72 লিঙ্গ : পুরুষ	WB/41/284/300476 ফটো উপলব্ধ	39 নাম : কমল গুপ্ত পিতার নাম: নির্মল গুপ্ত বাড়ির নং : এন0000 বয়স : 37 লিঙ্গ : পুরুষ	IIX1442193 ফটো উপলব্ধ
40 নাম : বিমল গুপ্ত পিতার নাম: নির্মল গুপ্ত বাড়ির নং : এন0000 বয়স : 38 লিঙ্গ : পুরুষ	IIX1442219 ফটো উপলব্ধ	41 নাম : সরজু গুপ্ত পিতার নাম: অজ্ঞাত গুপ্ত বাড়ির নং : n0199 বয়স : 66 লিঙ্গ : পুরুষ	WB/41/284/288377 ফটো উপলব্ধ	42 নাম : বেবী গুপ্ত স্বামীর নাম: সরজু গুপ্ত বাড়ির নং : n0199 বয়স : 56 লিঙ্গ : মহিলা	WB/41/284/288387 ফটো উপলব্ধ
43 নাম : পিন্টু গুপ্তা পিতার নাম: সরজু গুপ্তা বাড়ির নং : n0199 বয়স : 35 লিঙ্গ : পুরুষ	IIX1894997 ফটো উপলব্ধ	44 নাম : শান্তা গুপ্তা স্বামীর নাম: পিন্টু গুপ্তা বাড়ির নং : n0199 বয়স : 32 লিঙ্গ : মহিলা	IIX1895093 ফটো উপলব্ধ	45 নাম : মনু গুপ্তা পিতার নাম: সরজু গুপ্তা বাড়ির নং : n0199 বয়স : 34 লিঙ্গ : পুরুষ	IIX1895002 ফটো উপলব্ধ
46 নাম : দেবারতী ঘোষ স্বামীর নাম: নরেন মন্ডল বাড়ির নং : এন0000 বয়স : 37 লিঙ্গ : মহিলা	NSX0499731 ফটো উপলব্ধ	47 নাম : পূজা গুপ্তা পিতার নাম: মনু গুপ্তা বাড়ির নং : n0199 বয়স : 29 লিঙ্গ : মহিলা	IIX2001790 ফটো উপলব্ধ	48 নাম : পূর্ণিমা গুপ্ত স্বামীর নাম: রাজু গুপ্ত বাড়ির নং : n0468 বয়স : 34 লিঙ্গ : মহিলা	IIX2258382 ফটো উপলব্ধ
49 নাম : পিংকী গুপ্ত স্বামীর নাম: রাজু গুপ্ত বাড়ির নং : n0430 বয়স : 34 লিঙ্গ : মহিলা	IIX2152213 ফটো উপলব্ধ	50 নাম : সন্তোষী গুপ্ত (দাস) স্বামীর নাম: বাচ্চু দাস বাড়ির নং : n0340 বয়স : 46 লিঙ্গ : মহিলা	IIX1771864 ফটো উপলব্ধ	Q 51 নাম : বিনোদ কুমার গুপ্ত পিতার নাম: মেঘন প্রসাদ গুপ্তা বাড়ির নং : এন0000 বয়স : 39 লিঙ্গ : পুরুষ	TBA0913822 ফটো উপলব্ধ
52 নাম : মন গোস্বামী পিতার নাম: শঙ্কর গোস্বামী বাড়ির নং : n0384 বয়স : 33 লিঙ্গ : পুরুষ	IIX2001832 ফটো উপলব্ধ	53 নাম : সূর্ণমা গোস্বামী রায় স্বামীর নাম: গৌতম রায় বাড়ির নং : n0390 বয়স : 39 লিঙ্গ : মহিলা	LVD2467223 ফটো উপলব্ধ	54 নাম : হরিহর ঘোষ পিতার নাম: লক্ষণ ঘোষ বাড়ির নং : n0126 বয়স : 55 লিঙ্গ : পুরুষ	WB/41/284/300634 ফটো উপলব্ধ
55 নাম : লক্ষ্মীরাণী ঘোষ স্বামীর নাম: লক্ষণ ঘোষ বাড়ির নং : n0126 বয়স : 73 লিঙ্গ : মহিলা	WB/41/284/300064 ফটো উপলব্ধ	56 নাম : তাপসী ঘোষ স্বামীর নাম: ধনঞ্জয় ঘোষ বাড়ির নং : n0394 বয়স : 45 লিঙ্গ : মহিলা	IIX1213370 ফটো উপলব্ধ	57 নাম : ধনঞ্জয় ঘোষ পিতার নাম: পরিমল ঘোষ বাড়ির নং : n0393 বয়স : 50 লিঙ্গ : পুরুষ	IIX2804748 ফটো উপলব্ধ
58 নাম : ছোট্ট ঘোষ পিতার নাম: নিতাই ঘোষ বাড়ির নং : এন0000 বয়স : 28 লিঙ্গ : পুরুষ	AEM2080893 ফটো উপলব্ধ	59 নাম : পিয়ালী ঘোষ স্বামীর নাম: সুভাষ চন্দ্র মন্ডল বাড়ির নং : এন0506 বয়স : 41 লিঙ্গ : মহিলা	LVD2250520 ফটো উপলব্ধ	60 নাম : কৃষ্ণা রানি ঘোষ স্বামীর নাম: হরিহর ঘোষ বাড়ির নং : 000 বয়স : 49 লিঙ্গ : মহিলা	IIX2339620 ফটো উপলব্ধ

বিধানসভা নির্বাচনক্ষেত্রের নং, নাম : 286-বোলপুর
ভাগ নং, নাম : 1-বিবেকানন্দ পল্লী থেকে ক্যানেল পূর্ব পাড়

61 নাম : সোমনাথ ঘোষ পিতার নাম: হরিরহর ঘোষ বাড়ির নং : n0126 বয়স : 30 লিঙ্গ : পুরুষ	IIX1894831 ফটো উপলব্ধ	62 নাম : মৃত্যঞ্জয় ঘোষ পিতার নাম: লক্ষণ ঘোষ বাড়ির নং : n0126 বয়স : 52 লিঙ্গ : পুরুষ	LVD1294883 ফটো উপলব্ধ	63 নাম : সন্ধ্যা ঘোষ স্বামীর নাম: মিহির কুমার ঘোষ বাড়ির নং : n0148 বয়স : 76 লিঙ্গ : মহিলা	IIX1470228 ফটো উপলব্ধ
64 নাম : নমিতা ঘোষ স্বামীর নাম: রবীন্দ্রনাথ ঘোষ বাড়ির নং : n0148 বয়স : 62 লিঙ্গ : মহিলা	LVD1294099 ফটো উপলব্ধ	65 নাম : প্রীতম ঘোষ পিতার নাম: প্রভাত কুমার ঘোষ বাড়ির নং : এন/এ বয়স : 30 লিঙ্গ : পুরুষ	YEX1559319 ফটো উপলব্ধ	66 নাম : সুমিত ঘোষ পিতার নাম: ধনঞ্জয় ঘোষ বাড়ির নং : এন0393 বয়স : 22 লিঙ্গ : পুরুষ	IIX3060704 ফটো উপলব্ধ
67 নাম : সুমন ঘোষ পিতার নাম: ধনঞ্জয় ঘোষ বাড়ির নং : এন0393 বয়স : 22 লিঙ্গ : পুরুষ	IIX3060860 ফটো উপলব্ধ	68 নাম : অভিজিৎ ঘোষ পিতার নাম: বিশ্বজিৎ ঘোষ বাড়ির নং : এন0000 বয়স : 30 লিঙ্গ : পুরুষ	TWA1681949 ফটো উপলব্ধ	69 নাম : অপর্ণা ঘোষ স্বামীর নাম: বিশ্বজিৎ ঘোষ বাড়ির নং : এন0000 বয়স : 51 লিঙ্গ : মহিলা	TWA0575712 ফটো উপলব্ধ
70 নাম : বিশ্বজিৎ ঘোষ পিতার নাম: সুধীর ঘোষ বাড়ির নং : এন0000 বয়স : 60 লিঙ্গ : পুরুষ	TWA1483833 ফটো উপলব্ধ	71 নাম : তনুশ্রী ঘোষ স্বামীর নাম: প্রভাত কুমার ঘোষ বাড়ির নং : এন0000 বয়স : 50 লিঙ্গ : মহিলা	IIX2963536 ফটো উপলব্ধ	72 নাম : দীপা ঘোষ(দাস) স্বামীর নাম: মনোজ দাস বাড়ির নং : n0166 বয়স : 34 লিঙ্গ : মহিলা	IIX2001816 ফটো উপলব্ধ
73 নাম : খুসি বাহাদুর (বেনিয়া) স্বামীর নাম: তারক বাহাদুর বেনিয়া বাড়ির নং : n0166 বয়স : 30 লিঙ্গ : মহিলা	IIX2125458 ফটো উপলব্ধ	74 নাম : অরুণ চক্রবর্তী পিতার নাম: রামতনু চক্রবর্তী বাড়ির নং : n0194 বয়স : 29 লিঙ্গ : পুরুষ	IIX2125573 ফটো উপলব্ধ	75 নাম : সীমা চক্রবর্তী স্বামীর নাম: প্রদীপ চক্রবর্তী বাড়ির নং : 000 বয়স : 61 লিঙ্গ : মহিলা	IIX2804730 ফটো উপলব্ধ
76 নাম : কোয়েল চক্রবর্তী(ভট্টাচার্য) স্বামীর নাম: সাত্তিক ভট্টাচার্য বাড়ির নং : n0012 বয়স : 36 লিঙ্গ : মহিলা	IIX0942763 ফটো উপলব্ধ	77 নাম : প্রদীপ চক্রবর্তী পিতার নাম: বিনয় চক্রবর্তী বাড়ির নং : n0012 বয়স : 67 লিঙ্গ : পুরুষ	LVD1339381 ফটো উপলব্ধ	78 নাম : জুই চক্রবর্তী পিতার নাম: প্রদীপ চক্রবর্তী বাড়ির নং : n0012 বয়স : 40 লিঙ্গ : মহিলা	LVD2250553 ফটো উপলব্ধ
79 নাম : নারায়ণ চন্দ্র চক্রবর্তী পিতার নাম: হরিরহর চন্দ্র চক্রবর্তী বাড়ির নং : n0194 বয়স : 38 লিঙ্গ : পুরুষ	LVD2391829 ফটো উপলব্ধ	80 নাম : সুলেখা চক্রবর্তী স্বামীর নাম: রামতনু চক্রবর্তী বাড়ির নং : n0194 বয়স : 49 লিঙ্গ : মহিলা	LVD1340348 ফটো উপলব্ধ	81 নাম : সুরভ চক্রবর্তী পিতার নাম: রামতনু চক্রবর্তী বাড়ির নং : n0194 বয়স : 34 লিঙ্গ : পুরুষ	IIX1568492 ফটো উপলব্ধ
82 নাম : ব্রজগোপাল চক্রবর্তী মায়ের নাম: জগদ্ধাত্রী চক্রবর্তী বাড়ির নং : n0194 বয়স : 55 লিঙ্গ : পুরুষ	LVD1341015 ফটো উপলব্ধ	83 নাম : প্রভাত চক্রবর্তী পিতার নাম: অনাধবন্ধু চক্রবর্তী বাড়ির নং : n0194 বয়স : 52 লিঙ্গ : পুরুষ	LVD1340447 ফটো উপলব্ধ	84 নাম : কৃষ্ণা চক্রবর্তী স্বামীর নাম: প্রভাত চক্রবর্তী বাড়ির নং : n0194 বয়স : 50 লিঙ্গ : মহিলা	WB/38/263/744314 ফটো উপলব্ধ
85 নাম : পার্থ সারথী চক্রবর্তী পিতার নাম: নারায়ণ চন্দ্র চক্রবর্তী বাড়ির নং : n0205 বয়স : 38 লিঙ্গ : পুরুষ	LVD2391845 ফটো উপলব্ধ	86 নাম : মোহন সারথী চক্রবর্তী পিতার নাম: নারায়ণ চন্দ্র চক্রবর্তী বাড়ির নং : n0205 বয়স : 38 লিঙ্গ : পুরুষ	LVD2392074 ফটো উপলব্ধ	87 নাম : পারুল সারথী স্বামীর নাম: নিমল চ্যাটার্জী বাড়ির নং : n0205 বয়স : 38 লিঙ্গ : মহিলা	LVD2469047 ফটো উপলব্ধ
88 নাম : স্বপ্না চৌধুরী স্বামীর নাম: সুবল চৌধুরী বাড়ির নং : n0221 বয়স : 48 লিঙ্গ : মহিলা	LVD2318285 ফটো উপলব্ধ	89 নাম : আশা চৌধুরী পিতার নাম: লালমোহন চৌধুরী বাড়ির নং : এন0000 বয়স : 40 লিঙ্গ : মহিলা	LVD2060002 ফটো উপলব্ধ	90 নাম : সুলেখা চৌধুরী স্বামীর নাম: ভোলা চৌধুরী বাড়ির নং : n0132 বয়স : 35 লিঙ্গ : মহিলা	IIX1545417 ফটো উপলব্ধ



বিধানসভা নির্বাচনক্ষেত্রের নং, নাম : 286-বোলপুর
ভাগ নং, নাম : 1-বিবেকানন্দ পল্লী থেকে ক্যান্ডেল পূর্ব পাড়

91 নাম : ভোলা চৌধুরী পিতার নাম : রাজেন চৌধুরী বাড়ির নং : n0132 বয়স : 36 লিঙ্গ : পুরুষ	IIX1212505 ফটো উপলব্ধ	92 নাম : সবিতা চৌধুরী স্বামীর নাম : রাজেন চৌধুরী বাড়ির নং : n0132 বয়স : 57 লিঙ্গ : মহিলা	IIX2405264 ফটো উপলব্ধ	93 নাম : ছত্রধরী চৌহান পিতার নাম : যদু চৌহান বাড়ির নং : এন000 বয়স : 52 লিঙ্গ : পুরুষ	LVD2020675 ফটো উপলব্ধ
94 নাম : নিতু ঠাকুর অন্যান্য : সঞ্জয় ঠাকুর বাড়ির নং : n0465 বয়স : 31 লিঙ্গ : মহিলা	IIX2259950 ফটো উপলব্ধ	95 নাম : সশী কুমারী ঠাকুর পিতার নাম : রাম সেবক ঠাকুর বাড়ির নং : n0215 বয়স : 43 লিঙ্গ : মহিলা	IIX1443530 ফটো উপলব্ধ	96 নাম : কম্পনা ঠাকুর পিতার নাম : রামসেবক ঠাকুর বাড়ির নং : n0217 বয়স : 58 লিঙ্গ : মহিলা	IIX2923159 ফটো উপলব্ধ
97 নাম : সঞ্জয় ঠাকুর পিতার নাম : রামসেবক ঠাকুর বাড়ির নং : n0219 বয়স : 41 লিঙ্গ : পুরুষ	BWN1819572 ফটো উপলব্ধ	98 নাম : মমতা ঠাকুর স্বামীর নাম : সুকান্ত ঠাকুর বাড়ির নং : n0315 বয়স : 42 লিঙ্গ : মহিলা	IIX1568518 ফটো উপলব্ধ	99 নাম : সুকান্ত ঠাকুর পিতার নাম : গঙ্গাধর ঠাকুর বাড়ির নং : n0316 বয়স : 44 লিঙ্গ : পুরুষ	IIX1568526 ফটো উপলব্ধ
100 নাম : শুভম ঠাকুর পিতার নাম : সুকান্ত ঠাকুর বাড়ির নং : এন0316 বয়স : 20 লিঙ্গ : পুরুষ	IIX3089281 ফটো উপলব্ধ	Q 101 নাম : তেনুয়া ডোম পিতার নাম : কালিয়া ডোম বাড়ির নং : বয়স : 45 লিঙ্গ : পুরুষ	IIX1651736 ফটো উপলব্ধ	102 নাম : চুন্না ডোম স্বামীর নাম : তেনুয়া ডোম বাড়ির নং : n0253 বয়স : 40 লিঙ্গ : মহিলা	IIX1651728 ফটো উপলব্ধ
103 নাম : শিখা তরফদার স্বামীর নাম : গৌতম তরফদার বাড়ির নং : এন0000 বয়স : 51 লিঙ্গ : মহিলা	IIX2988129 ফটো উপলব্ধ	104 নাম : রাহুল তরফদার পিতার নাম : গৌতম তরফদার বাড়ির নং : এন0000 বয়স : 33 লিঙ্গ : পুরুষ	JVN5599360 ফটো উপলব্ধ	105 নাম : কবি তুরি পিতার নাম : জয়দেব তুরি বাড়ির নং : n0474 বয়স : 38 লিঙ্গ : মহিলা	IIX2264935 ফটো উপলব্ধ
Q 106 নাম : সর্মিলা তুরি পিতার নাম : জয়দেব তুরি বাড়ির নং : বয়স : 44 লিঙ্গ : মহিলা	IIX2304657 ফটো উপলব্ধ	107 নাম : বন্দনা তুরী স্বামীর নাম : চন্দন তুরী বাড়ির নং : n0093 বয়স : 38 লিঙ্গ : মহিলা	IIX1580281 ফটো উপলব্ধ	Q 108 নাম : বাবু তুরি পিতার নাম : জয়দেব তুরি বাড়ির নং : বয়স : 43 লিঙ্গ : পুরুষ	IIX1651835 ফটো উপলব্ধ
109 নাম : জয়দেব তুরি পিতার নাম : জটলা তুরি বাড়ির নং : n0324 বয়স : 74 লিঙ্গ : পুরুষ	WB/38/263/877346 ফটো উপলব্ধ	110 নাম : সাবিত্রী তুরি স্বামীর নাম : নানকা তুরি বাড়ির নং : n0093 বয়স : 67 লিঙ্গ : মহিলা	WB/41/284/300083 ফটো উপলব্ধ	111 নাম : চন্দন তুরি পিতার নাম : নানকা তুরি বাড়ির নং : n0093 বয়স : 42 লিঙ্গ : পুরুষ	IIX1580273 ফটো উপলব্ধ
112 নাম : শংকর তুরী পিতার নাম : নানকা তুরী বাড়ির নং : n0093 বয়স : 48 লিঙ্গ : পুরুষ	LVD1294495 ফটো উপলব্ধ	113 নাম : বিজয় তুরী পিতার নাম : নানকা তুরী বাড়ির নং : n0093 বয়স : 37 লিঙ্গ : পুরুষ	LVD2468361 ফটো উপলব্ধ	114 নাম : অনিতা তুরী স্বামীর নাম : শঙ্কর তুরী বাড়ির নং : n0093 বয়স : 43 লিঙ্গ : মহিলা	IIX1651843 ফটো উপলব্ধ
115 নাম : রাজেন তুরী পিতার নাম : নানকা তুরী বাড়ির নং : n0093 বয়স : 57 লিঙ্গ : পুরুষ	IIX1771989 ফটো উপলব্ধ	Q 116 নাম : মীনা তুরী স্বামীর নাম : রাজেন তুরী বাড়ির নং : বয়স : 51 লিঙ্গ : মহিলা	IIX1771997 ফটো উপলব্ধ	117 নাম : পূজা মির্ধা তুরী স্বামীর নাম : বিজয় তুরী বাড়ির নং : নং000 বয়স : 26 লিঙ্গ : মহিলা	IIX2803278 ফটো উপলব্ধ
118 নাম : মানিক দত্ত পিতার নাম : ব্রজেশান দত্ত বাড়ির নং : n0135 বয়স : 60 লিঙ্গ : পুরুষ	IIX2804532 ফটো উপলব্ধ	119 নাম : সাধনা দত্ত স্বামীর নাম : মানিক দত্ত বাড়ির নং : n0135 বয়স : 55 লিঙ্গ : মহিলা	WB/41/284/300299 ফটো উপলব্ধ	120 নাম : অর্ভিজিৎ দত্ত পিতার নাম : মানিক দত্ত বাড়ির নং : এন0000 বয়স : 33 লিঙ্গ : পুরুষ	IIX1771856 ফটো উপলব্ধ



121 নাম : মৌমিতা দত্ত স্বামীর নাম: দিবাকর দত্ত বাড়ির নং : n0342 বয়স : 37 লিঙ্গ : মহিলা	IIX1771955 ফটো উপলব্ধ	Q 122 নাম : চিনু সাহাণী স্বামীর নাম: রুপেশ সাহাণী বাড়ির নং : এন000 বয়স : 28 লিঙ্গ : মহিলা	IIX2132041 ফটো উপলব্ধ	Q 123 নাম : দিবাকর দত্ত পিতার নাম: শুধাংশু দত্ত বাড়ির নং : বয়স : 52 লিঙ্গ : পুরুষ	IIX1771963 ফটো উপলব্ধ
Q 124 নাম : সুমিত্রা দাস স্বামীর নাম: বাবলু দাস বাড়ির নং : বয়স : 40 লিঙ্গ : মহিলা	IIX1772193 ফটো উপলব্ধ	125 নাম : বাবলু দাস পিতার নাম: নারায়ণ দাস বাড়ির নং : n0270 বয়স : 43 লিঙ্গ : পুরুষ	LVD2469104 ফটো উপলব্ধ	126 নাম : দীপক দাস পিতার নাম: শংকর দাস বাড়ির নং : n0033 বয়স : 46 লিঙ্গ : পুরুষ	LVD1341296 ফটো উপলব্ধ
127 নাম : অমিত কুমার দাস পিতার নাম: অশোক দাস বাড়ির নং : n0141 বয়স : 38 লিঙ্গ : পুরুষ	IIX1545250 ফটো উপলব্ধ	128 নাম : বিজয় দাস পিতার নাম: অশোক দাস বাড়ির নং : n0141 বয়স : 42 লিঙ্গ : পুরুষ	LVD2077725 ফটো উপলব্ধ	129 নাম : কম্পনা দাস স্বামীর নাম: অশোক দাস বাড়ির নং : n0141 বয়স : 59 লিঙ্গ : মহিলা	WB/41/284/300061 ফটো উপলব্ধ
130 নাম : অশোক দাস পিতার নাম: সীতারাম দাস বাড়ির নং : n0141 বয়স : 65 লিঙ্গ : পুরুষ	IIX3203635 ফটো উপলব্ধ	131 নাম : অমন দাস পিতার নাম: কৈলাশ দাস বাড়ির নং : n0114 বয়স : 31 লিঙ্গ : পুরুষ	IIX1771922 ফটো উপলব্ধ	132 নাম : শোভা দাস স্বামীর নাম: কৈলাশ দাস বাড়ির নং : n0114 বয়স : 65 লিঙ্গ : মহিলা	IIX1651504 ফটো উপলব্ধ
133 নাম : বাচ্চু দাস পিতার নাম: যুগল দাস বাড়ির নং : n0341 বয়স : 53 লিঙ্গ : পুরুষ	IIX1771872 ফটো উপলব্ধ	134 নাম : কমল দাস পিতার নাম: ক্ষুদিরাম দাস বাড়ির নং : n0100 বয়স : 49 লিঙ্গ : পুরুষ	WB/41/284/300455 ফটো উপলব্ধ	135 নাম : মালতী দাস স্বামীর নাম: কমল দাস বাড়ির নং : n0094 বয়স : 45 লিঙ্গ : মহিলা	IIX2001782 ফটো উপলব্ধ
136 নাম : ফুলবালা দাস স্বামীর নাম: মধুসূদন দাস বাড়ির নং : n0142 বয়স : 75 লিঙ্গ : মহিলা	WB/41/284/300461 ফটো উপলব্ধ	137 নাম : আশালতা শর্মা স্বামীর নাম: মহেন্দ্র প্রসাদ শর্মা বাড়ির নং : n0142 বয়স : 53 লিঙ্গ : মহিলা	WB/41/284/300459 ফটো উপলব্ধ	138 নাম : অলকা দাস পিতার নাম: অশোক দাস বাড়ির নং : এন0000 বয়স : 29 লিঙ্গ : মহিলা	IIX2125466 ফটো উপলব্ধ
139 নাম : মরু দাস স্বামীর নাম: ছবিলাল দাস বাড়ির নং : এন000 বয়স : 61 লিঙ্গ : মহিলা	IIX2888113 ফটো উপলব্ধ	140 নাম : ছবিলাল দাস পিতার নাম: ভুজঙ্গ দাস বাড়ির নং : এন000 বয়স : 67 লিঙ্গ : পুরুষ	IIX2888089 ফটো উপলব্ধ	141 নাম : সুদীপ দাস পিতার নাম: অমিত দাস বাড়ির নং : 000 বয়স : 25 লিঙ্গ : পুরুষ	IIX2339588 ফটো উপলব্ধ
142 নাম : কুনকী দাস স্বামীর নাম: অমন দাস বাড়ির নং : এন0114 বয়স : 26 লিঙ্গ : মহিলা	KKV6869028 ফটো উপলব্ধ	143 নাম : প্রিয়া দাস পিতার নাম: বাচ্চু দাস বাড়ির নং : এন0341 বয়স : 22 লিঙ্গ : মহিলা	IIX2963601 ফটো উপলব্ধ	144 নাম : অরুণ দাস বৈরাগ্য পিতার নাম: গৌরাজ দাস বৈরাগ্য বাড়ির নং : n0151 বয়স : 29 লিঙ্গ : পুরুষ	IIX2125490 ফটো উপলব্ধ
145 নাম : অরুনা দাসবৈরাগ্য পিতার নাম: গুরুপদ দাস বৈরাগ্য বাড়ির নং : n0031 বয়স : 46 লিঙ্গ : মহিলা	LVD1293828 ফটো উপলব্ধ	Q 146 নাম : বাসন্তী দাসবৈরাগ্য স্বামীর নাম: কাশীনাথ দাসবৈরাগ্য বাড়ির নং : বয়স : 59 লিঙ্গ : মহিলা	IIX1772540 ফটো উপলব্ধ	147 নাম : জয়ন্ত দাসবৈরাগ্য পিতার নাম: কাশীনাথ দাসবৈরাগ্য বাড়ির নং : n0347 বয়স : 36 লিঙ্গ : পুরুষ	IIX1772532 ফটো উপলব্ধ
148 নাম : সুসমা দাসবৈরাগ্য স্বামীর নাম: গুরুপদ দাসবৈরাগ্য বাড়ির নং : n0030 বয়স : 65 লিঙ্গ : মহিলা	LVD1294446 ফটো উপলব্ধ	149 নাম : মানব দেবনাথ পিতার নাম: শিশির দেবনাথ বাড়ির নং : n0190 বয়স : 39 লিঙ্গ : পুরুষ	LVD2250728 ফটো উপলব্ধ	150 নাম : মেনকা দেবনাথ স্বামীর নাম: জ্যোৎস্না দেবনাথ বাড়ির নং : n0190 বয়স : 34 লিঙ্গ : মহিলা	IIX1652262 ফটো উপলব্ধ

বিধানসভা নির্বাচনক্ষেত্রের নং, নাম : 286-বোলপুর
ভাগ নং, নাম : 1-বিবেকানন্দ পল্লী থেকে ক্যানেল পূর্ব পাড়

151 নাম : বিজয় দেবনাথ পিতার নাম: বিপদতারন দেবনাথ বাড়ির নং : n0335 বয়স : 40 লিঙ্গ : পুরুষ	IIX1568062 ফটো উপলব্ধ	152 নাম : হাসি দেবনাথ স্বামীর নাম: বিপদতারন দেবনাথ বাড়ির নং : n0334 বয়স : 53 লিঙ্গ : মহিলা	LVD2065035 ফটো উপলব্ধ	153 নাম : তাপস দেবনাথ পিতার নাম: বিপদতারন দেবনাথ বাড়ির নং : n0333 বয়স : 34 লিঙ্গ : পুরুষ	IIX1652346 ফটো উপলব্ধ
Q 154 নাম : বিপদতারন দেবনাথ পিতার নাম: হাবু দেবনাথ বাড়ির নং : বয়স : 57 লিঙ্গ : পুরুষ	LVD2065027 ফটো উপলব্ধ	155 নাম : জ্যোতি ঠাকুর দেবনাথ স্বামীর নাম: বিজয় দেবনাথ বাড়ির নং : n0328 বয়স : 40 লিঙ্গ : মহিলা	IIX1567841 ফটো উপলব্ধ	156 নাম : প্রভাত দেবনাথ পিতার নাম: বিপদ তারন দেবনাথ বাড়ির নং : n0329 বয়স : 31 লিঙ্গ : পুরুষ	IIX2125656 ফটো উপলব্ধ
157 নাম : বন্দনা দেবনাথ (বাউরী) স্বামীর নাম: মানব দেবনাথ বাড়ির নং : n0321 বয়স : 33 লিঙ্গ : মহিলা	IIX1652288 ফটো উপলব্ধ	158 নাম : সায়ন ধারা পিতার নাম: সজয় ধারা বাড়ির নং : 42এ বয়স : 21 লিঙ্গ : পুরুষ	IIX3060399 ফটো উপলব্ধ	159 নাম : সঞ্জিতা পণ্ডিত পিতার নাম: গঙ্গা পণ্ডিত বাড়ির নং : 000 বয়স : 32 লিঙ্গ : মহিলা	IIX1882034 ফটো উপলব্ধ
160 নাম : সুপ্রিতা পণ্ডিত পিতার নাম: গঙ্গা পণ্ডিত বাড়ির নং : N204 বয়স : 24 লিঙ্গ : মহিলা	IIX2803609 ফটো উপলব্ধ	161 নাম : বিজলী পণ্ডিত স্বামীর নাম: গঙ্গা পণ্ডিত বাড়ির নং : 000 বয়স : 49 লিঙ্গ : মহিলা	IIX2821494 ফটো উপলব্ধ	162 নাম : গঙ্গা পণ্ডিত পিতার নাম: শিবনন্দন পণ্ডিত বাড়ির নং : 000 বয়স : 54 লিঙ্গ : পুরুষ	IIX2821478 ফটো উপলব্ধ
163 নাম : অভিষেক পাত্র পিতার নাম: উজ্জল পাত্র বাড়ির নং : n0107 বয়স : 29 লিঙ্গ : পুরুষ	IIX2001899 ফটো উপলব্ধ	164 নাম : সুনয়নী পাত্র স্বামীর নাম: কাজল পাত্র বাড়ির নং : n0107 বয়স : 45 লিঙ্গ : মহিলা	LVD2250819 ফটো উপলব্ধ	165 নাম : কাজল পাত্র পিতার নাম: নিমাই পাত্র বাড়ির নং : n0107 বয়স : 49 লিঙ্গ : পুরুষ	WB/41/284/300539 ফটো উপলব্ধ
166 নাম : কনকলতা পাত্র স্বামীর নাম: নিমাই পাত্র বাড়ির নং : n0107 বয়স : 72 লিঙ্গ : মহিলা	WB/41/284/300041 ফটো উপলব্ধ	167 নাম : রণজিৎ পাল পিতার নাম: শংকর পাল বাড়ির নং : n0362 বয়স : 37 লিঙ্গ : পুরুষ	IIX1926757 ফটো উপলব্ধ	168 নাম : হেমন্ত পাল পিতার নাম: বটকৃষ্ণ পাল বাড়ির নং : এন0000 বয়স : 58 লিঙ্গ : পুরুষ	IIX2923035 ফটো উপলব্ধ
169 নাম : সমান্তি পাল স্বামীর নাম: হিরণ্য পাল বাড়ির নং : n0287 বয়স : 32 লিঙ্গ : মহিলা	IIX1772482 ফটো উপলব্ধ	170 নাম : বৃলা পাল স্বামীর নাম: হেমন্ত পাল বাড়ির নং : এন0000 বয়স : 52 লিঙ্গ : মহিলা	IIX2923043 ফটো উপলব্ধ	171 নাম : প্রসেনজিৎ পাল পিতার নাম: উত্তম পাল বাড়ির নং : n0186 বয়স : 38 লিঙ্গ : পুরুষ	LVD2250736 ফটো উপলব্ধ
172 নাম : ভানুমতি পাল স্বামীর নাম: উত্তম কুমার পাল বাড়ির নং : n0186 বয়স : 56 লিঙ্গ : মহিলা	WB/41/284/297530 ফটো উপলব্ধ	173 নাম : উত্তম কুমার পাল পিতার নাম: নরহরি পাল বাড়ির নং : n0186 বয়স : 62 লিঙ্গ : পুরুষ	WB/41/284/297482 ফটো উপলব্ধ	174 নাম : অভিজিৎ পাল পিতার নাম: দুঃখ হরন পাল বাড়ির নং : n0140 বয়স : 38 লিঙ্গ : পুরুষ	LVD2468601 ফটো উপলব্ধ
175 নাম : সরস্বতী পাল স্বামীর নাম: দুঃখহরন পাল বাড়ির নং : এন0000 বয়স : 55 লিঙ্গ : মহিলা	IIX2923100 ফটো উপলব্ধ	176 নাম : অমরেশ পাল পিতার নাম: শান্তিরঞ্জন পাল বাড়ির নং : n0131 বয়স : 47 লিঙ্গ : পুরুষ	LVD1339498 ফটো উপলব্ধ	177 নাম : মিতা রায় (পাল) স্বামীর নাম: সমরেশ পাল বাড়ির নং : n0131 বয়স : 43 লিঙ্গ : মহিলা	IIX1442854 ফটো উপলব্ধ
178 নাম : সমরেশ পাল পিতার নাম: শান্তিরঞ্জন পাল বাড়ির নং : n0131 বয়স : 48 লিঙ্গ : পুরুষ	IIX1443084 ফটো উপলব্ধ	179 নাম : রীতা পাল স্বামীর নাম: শান্তিরঞ্জন পাল বাড়ির নং : n0131 বয়স : 67 লিঙ্গ : মহিলা	LVD1294057 ফটো উপলব্ধ	180 নাম : নমিতা বাউরী স্বামীর নাম: গদাই বাউরী বাড়ির নং : n0122 বয়স : 40 লিঙ্গ : মহিলা	LVD2077873 ফটো উপলব্ধ

181 নাম : গদাই বাড়রী পিতার নাম: মোনাই বাড়রী বাড়ির নং : n0122 বয়স : 49 লিঙ্গ : পুরুষ	WB/41/284/300586	182 নাম : পুতুল পাল স্বামীর নাম: চন্দন পাল বাড়ির নং : n0122 বয়স : 40 লিঙ্গ : মহিলা	LVD2250744	183 নাম : সোমারানি পাল স্বামীর নাম: মধুসূদন পাল বাড়ির নং : n0122 বয়স : 45 লিঙ্গ : মহিলা	LVD2250793
184 নাম : সরস্বতী পাল স্বামীর নাম: সনৎ পাল বাড়ির নং : n0122 বয়স : 71 লিঙ্গ : মহিলা	WB/41/284/300439	185 নাম : গিরিধারী পাল পিতার নাম: শিব শঙ্কর পাল বাড়ির নং : n0121 বয়স : 37 লিঙ্গ : পুরুষ	IIX1545185	186 নাম : সীমা পাল স্বামীর নাম: বিশ্বজিৎ পাল বাড়ির নং : n0121 বয়স : 31 লিঙ্গ : মহিলা	IIX1926740
187 নাম : বিশ্বজিৎ পাল পিতার নাম: শিব শঙ্কর পাল বাড়ির নং : n0121 বয়স : 40 লিঙ্গ : পুরুষ	LVD2250801	188 নাম : ছায়া পাল স্বামীর নাম: শিবশঙ্কর পাল বাড়ির নং : n0121 বয়স : 59 লিঙ্গ : মহিলা	WB/41/284/300248	189 নাম : গোপাল পাল পিতার নাম: চন্দন পাল বাড়ির নং : n0446 বয়স : 27 লিঙ্গ : পুরুষ	IIX2237691
190 নাম : বৃষ্টি পাল পিতার নাম: দিলীপ কুমার পাল বাড়ির নং : 000 বয়স : 29 লিঙ্গ : মহিলা	IIX2001436	191 নাম : পদ্মাবতী পাল স্বামীর নাম: দিলীপ কুমার পাল বাড়ির নং : 000 বয়স : 59 লিঙ্গ : মহিলা	LVD2315125	192 নাম : সুভো পাল পিতার নাম: মধু সুধন পাল বাড়ির নং : N047 বয়স : 24 লিঙ্গ : পুরুষ	IIX2803054
193 নাম : বিশ্বজিত পাল পিতার নাম: দুঃখ হরন পাল বাড়ির নং : n0140 বয়স : 26 লিঙ্গ : পুরুষ	IIX2310399	194 নাম : মধুসূদন পাল পিতার নাম: সনৎ পাল বাড়ির নং : 000 বয়স : 53 লিঙ্গ : পুরুষ	IIX2804847	195 নাম : চন্দন পাল পিতার নাম: সনৎ পাল বাড়ির নং : 000 বয়স : 50 লিঙ্গ : পুরুষ	IIX2804854
196 নাম : পূজা পাল মায়ের নাম: মধুমালী রায় বাড়ির নং : এন000 বয়স : 27 লিঙ্গ : মহিলা	IIX2252641	197 নাম : প্রিয়া পাল স্বামীর নাম: প্রসেনজীৎ পাল বাড়ির নং : এন00 বয়স : 32 লিঙ্গ : মহিলা	IIX2326015	198 নাম : চিরঞ্জীত পাল পিতার নাম: উত্তম পাল বাড়ির নং : n0186 বয়স : 34 লিঙ্গ : পুরুষ	IIX1545268
199 নাম : হিরন্ময় পাল পিতার নাম: হেমন্ত পাল বাড়ির নং : n0289 বয়স : 36 লিঙ্গ : পুরুষ	IIX0944561	200 নাম : দিলীপ কুমার পাল পিতার নাম: ধুবানন্দ পাল বাড়ির নং : 000 বয়স : 57 লিঙ্গ : পুরুষ	BWN1744259	Q 201 নাম : কাঞ্চন পাসমান পিতার নাম: রামবলি পাসমান বাড়ির নং : বয়স : 30 লিঙ্গ : মহিলা	IIX2125557
202 নাম : কুন্দন পাসয়ান পিতার নাম: রাম ধনী পাসয়ান বাড়ির নং : 00 বয়স : 30 লিঙ্গ : পুরুষ	IIX2339596	203 নাম : দ্বীপা কাহার পাসমান স্বামীর নাম: রাজেশ কুমার পাসমান বাড়ির নং : 0304 বয়স : 27 লিঙ্গ : মহিলা	IIX2320273	Q 204 নাম : গুরিয়া পাশমান স্বামীর নাম: কাঞ্চন পাশমান বাড়ির নং : N000 বয়স : 26 লিঙ্গ : মহিলা	IIX2803765
205 নাম : কাঞ্চন পাশমান পিতার নাম: ধরম পাশমান বাড়ির নং : N000 বয়স : 33 লিঙ্গ : পুরুষ	IIX2803815	206 নাম : পূজা পাশওয়ান স্বামীর নাম: অমিত পাশওয়ান বাড়ির নং : n0268 বয়স : 33 লিঙ্গ : মহিলা	IIX1772284	207 নাম : অমিত পাশওয়ান পিতার নাম: রাজেশ পাশওয়ান বাড়ির নং : n0268 বয়স : 37 লিঙ্গ : পুরুষ	IIX1772276
208 নাম : রামপতি দেবী পাশমান স্বামীর নাম: রাজেশ পাশমান বাড়ির নং : n0268 বয়স : 59 লিঙ্গ : মহিলা	LVD2469088	209 নাম : মঞ্জু পাশমান স্বামীর নাম: ধর্মেন্দ্র পাশমান বাড়ির নং : n0193 বয়স : 38 লিঙ্গ : মহিলা	IIX1651959	210 নাম : মনোজ পাশমান মায়ের নাম: রামপতি দেবী পাশমান বাড়ির নং : n0269 বয়স : 41 লিঙ্গ : পুরুষ	LVD2469096



বিধানসভা নির্বাচনকেন্দ্রের নং, নাম : 286-বোলপুর
ভাগ নং, নাম : 1-বিবেকানন্দ পল্লী থেকে ক্যানেল পূর্ব পাড়

Q 211 নাম : পূজা পাশমান স্বামীর নাম: মনোজ পাশমান বাড়ির নং : বয়স : 37 লিঙ্গ : মহিলা	IIX1894781 ফটো উপলব্ধ	212 নাম : বালেশ্বর পাশমান পিতার নাম: বনোয়ারী পাশমান বাড়ির নং : n0304 বয়স : 59 লিঙ্গ : পুরুষ	WB/41/284/303291 ফটো উপলব্ধ	213 নাম : রাজ কুমার পাশমান পিতার নাম: বালেশ্বর পাশমান বাড়ির নং : n0304 বয়স : 39 লিঙ্গ : পুরুষ	IIX1545342 ফটো উপলব্ধ
214 নাম : সুরজ পাশমান পিতার নাম: বালেশ্বর পাশমান বাড়ির নং : n0304 বয়স : 34 লিঙ্গ : পুরুষ	IIX1545334 ফটো উপলব্ধ	Q 215 নাম : রেনু পাশমান পিতার নাম: রাজ পাশমান বাড়ির নং : বয়স : 39 লিঙ্গ : মহিলা	IIX1652254 ফটো উপলব্ধ	216 নাম : জিতেন পাশমান পিতার নাম: বিষ্ণু সিং বাড়ির নং : n0118 বয়স : 40 লিঙ্গ : পুরুষ	LVD2077485 ফটো উপলব্ধ
217 নাম : বিন্দা পাশোমান অন্যান্য: রামধনী পাশোমান বাড়ির নং : 00 বয়স : 59 লিঙ্গ : মহিলা	IIX2998821 ফটো উপলব্ধ	218 নাম : রামধনী পাশোমান পিতার নাম: বনোয়ারী পাশোমান বাড়ির নং : 00 বয়স : 69 লিঙ্গ : পুরুষ	IIX2888162 ফটো উপলব্ধ	219 নাম : রিকু পাশোয়ান স্বামীর নাম: রমেশ পাশোয়ান বাড়ির নং : 00 বয়স : 33 লিঙ্গ : মহিলা	IIX2213171 ফটো উপলব্ধ
220 নাম : উমেশ পাশোয়ান পিতার নাম: রামধনী পাশোয়ান বাড়ির নং : 00 বয়স : 32 লিঙ্গ : পুরুষ	IIX1569235 ফটো উপলব্ধ	221 নাম : প্রিয়াঙ্কা পাসমান শর্মা স্বামীর নাম: রাজকুমার পাসমান বাড়ির নং : এন0083 বয়স : 22 লিঙ্গ : মহিলা	IIX2963577 ফটো উপলব্ধ	222 নাম : সোনিয়া সাউ পিতার নাম: অশোক সাউ বাড়ির নং : এন0083 বয়স : 22 লিঙ্গ : মহিলা	IIX2963460 ফটো উপলব্ধ
223 নাম : জিৎ পাসমান পিতার নাম: হিরু পাসমান বাড়ির নং : এন0083 বয়স : 22 লিঙ্গ : পুরুষ	IIX2963486 ফটো উপলব্ধ	224 নাম : যমুনা পাসমান পিতার নাম: ধরম পাসমান বাড়ির নং : এন0000 বয়স : 23 লিঙ্গ : মহিলা	IIX2921211 ফটো উপলব্ধ	225 নাম : ঋত্বিক পাসোয়ান পিতার নাম: শ্যামল পাসোয়ান বাড়ির নং : N000 বয়স : 25 লিঙ্গ : পুরুষ	IIX2326320 ফটো উপলব্ধ
226 নাম : শ্যামল পাসোয়ান পিতার নাম: নরেশ পাসমান বাড়ির নং : n0083 বয়স : 53 লিঙ্গ : পুরুষ	IIX2817872 ফটো উপলব্ধ	227 নাম : সন্দীপ পণ্ডিত পিতার নাম: গঙ্গা পণ্ডিত বাড়ির নং : N0048 বয়স : 28 লিঙ্গ : পুরুষ	IIX2803393 ফটো উপলব্ধ	228 নাম : পার্বতী পাসোয়ান স্বামীর নাম: শ্যামল পাসমান বাড়ির নং : n0083 বয়স : 47 লিঙ্গ : মহিলা	IIX2817880 ফটো উপলব্ধ
229 নাম : মনিশা পাশোয়ান স্বামীর নাম: উমেশ পাশোয়ান বাড়ির নং : এন000 বয়স : 23 লিঙ্গ : মহিলা	IIX2887602 ফটো উপলব্ধ	230 নাম : সোনী সাউ স্বামীর নাম: শৈলেন্দ্র সাউ বাড়ির নং : n0083 বয়স : 42 লিঙ্গ : মহিলা	IIX1895358 ফটো উপলব্ধ	231 নাম : মান্নিপ পাল স্বামীর নাম: অমরেশ পাল বাড়ির নং : n0048 বয়স : 32 লিঙ্গ : মহিলা	IIX2803021 ফটো উপলব্ধ
232 নাম : নরেশ পাসমান পিতার নাম: রামেশ্বর পাসমান বাড়ির নং : n0083 বয়স : 76 লিঙ্গ : পুরুষ	WB/41/284/300467 ফটো উপলব্ধ	233 নাম : বীরু পাসমান পিতার নাম: নরেশ পাসমান বাড়ির নং : n0083 বয়স : 49 লিঙ্গ : পুরুষ	WB/41/284/300486 ফটো উপলব্ধ	234 নাম : হীরু পাসমান পিতার নাম: নরেশ পাসমান বাড়ির নং : n0083 বয়স : 44 লিঙ্গ : পুরুষ	LVD2076750 ফটো উপলব্ধ
235 নাম : টিনা পাসমান স্বামীর নাম: হীরু পাসমান বাড়ির নং : n0083 বয়স : 44 লিঙ্গ : মহিলা	LVD2076768 ফটো উপলব্ধ	236 নাম : হীরালাল পাসোয়ান পিতার নাম: শিবালক পাসোয়ান বাড়ির নং : n0083 বয়স : 53 লিঙ্গ : পুরুষ	LVD2077865 ফটো উপলব্ধ	237 নাম : মীনা পাসমান স্বামীর নাম: হীরালাল পাসমান বাড়ির নং : n0083 বয়স : 51 লিঙ্গ : মহিলা	LVD2076776 ফটো উপলব্ধ
238 নাম : অশোক সাউ পিতার নাম: গোপী সাউ বাড়ির নং : n0083 বয়স : 50 লিঙ্গ : পুরুষ	LVD2468643 ফটো উপলব্ধ	239 নাম : অঞ্জু সাউ স্বামীর নাম: অশোক সাউ বাড়ির নং : n0083 বয়স : 44 লিঙ্গ : মহিলা	LVD2468635 ফটো উপলব্ধ	240 নাম : শৈলেন্দ্র সাউ পিতার নাম: গোপী সাউ বাড়ির নং : n0083 বয়স : 48 লিঙ্গ : পুরুষ	LVD2468627 ফটো উপলব্ধ

241 নাম : অমরজিৎ পাশমান পিতার নাম: হীরালাল পাশমান বাড়ির নং : n0083 বয়স : 30 লিঙ্গ : পুরুষ	IIX1894880 ফটো উপলব্ধ	242 নাম : রাজকুমার পাশমান পিতার নাম: হীরালাল পাশমান বাড়ির নং : n0083 বয়স : 30 লিঙ্গ : পুরুষ	IIX1894864 ফটো উপলব্ধ	Q 243 নাম : শোভা পাশমান স্বামীর নাম: সুরেশ পাশমান বাড়ির নং : বয়স : 57 লিঙ্গ : মহিলা	IIX1895341 ফটো উপলব্ধ
Q 244 নাম : পাল্লা পাশমান পিতার নাম: রমপিসিত পাশমান বাড়ির নং : বয়স : 68 লিঙ্গ : মহিলা	IIX1245018 ফটো উপলব্ধ	245 নাম : ধরমসিং পাশমান পিতার নাম: মিছরী পাশমান বাড়ির নং : n0048 বয়স : 68 লিঙ্গ : পুরুষ	WB/41/284/300210 ফটো উপলব্ধ	246 নাম : মানবী বাউরি স্বামীর নাম: রাজেশ বাউরি বাড়ির নং : বোলপুর হটঅলা কালিপুকুর বয়স : 28 লিঙ্গ : মহিলা	IIX2802429 ফটো উপলব্ধ
247 নাম : মেঘনাথ বাউরী পিতার নাম: রামপ্রসাদ বাউরী বাড়ির নং : n0158 বয়স : 37 লিঙ্গ : পুরুষ	IIX1443076 ফটো উপলব্ধ	248 নাম : লক্ষী বাউরী স্বামীর নাম: রামপ্রসাদ বাউরী বাড়ির নং : n0158 বয়স : 56 লিঙ্গ : মহিলা	WB/41/284/300548 ফটো উপলব্ধ	249 নাম : বুবাই বাউরী মায়ের নাম: ললিতা দাস বাউরী বাড়ির নং : এন000 বয়স : 29 লিঙ্গ : পুরুষ	IIX2887263 ফটো উপলব্ধ
250 নাম : সীমা বাউরী স্বামীর নাম: বিমল বাউরী বাড়ির নং : n0473 বয়স : 66 লিঙ্গ : মহিলা	WB/42/291/249216 ফটো উপলব্ধ	251 নাম : লোকনাথ বাউরী পিতার নাম: বুলু বাউরী বাড়ির নং : n0160 বয়স : 39 লিঙ্গ : পুরুষ	IIX0944736 ফটো উপলব্ধ	252 নাম : তারক কুমার বাউরী পিতার নাম: বুলু বাউরী বাড়ির নং : n0160 বয়স : 39 লিঙ্গ : পুরুষ	LVD2250835 ফটো উপলব্ধ
253 নাম : শঙ্কর বাউরী পিতার নাম: কুলু বাউরী বাড়ির নং : n0160 বয়স : 40 লিঙ্গ : পুরুষ	LVD2391803 ফটো উপলব্ধ	254 নাম : সনু বাউরী স্বামীর নাম: শঙ্কর বাউরী বাড়ির নং : n0160 বয়স : 35 লিঙ্গ : মহিলা	IIX1772169 ফটো উপলব্ধ	255 নাম : মামানি বাউরী স্বামীর নাম: লোকনাথ বাউরী বাড়ির নং : n0467 বয়স : 36 লিঙ্গ : মহিলা	IIX2259968 ফটো উপলব্ধ
256 নাম : বলা বাউরী স্বামীর নাম: মোম বাউরী বাড়ির নং : n0113 বয়স : 55 লিঙ্গ : মহিলা	WB/41/284/300464 ফটো উপলব্ধ	257 নাম : রাজেন বাউরী পিতার নাম: মোম বাউরী বাড়ির নং : n0113 বয়স : 48 লিঙ্গ : পুরুষ	IIX0944827 ফটো উপলব্ধ	258 নাম : সুকুমার ভাঙ্গুরী পিতার নাম: বলহরি ভাঙ্গুরী বাড়ির নং : এন0000 বয়স : 41 লিঙ্গ : পুরুষ	CWC2260933 ফটো উপলব্ধ
259 নাম : মৈত্রী পাল মন্ডল স্বামীর নাম: গোবিন্দ মন্ডল বাড়ির নং : এন000 বয়স : 26 লিঙ্গ : মহিলা	AEM2324119 ফটো উপলব্ধ	260 নাম : রামপ্রসাদ বাউরী পিতার নাম: পাগল বাউরী বাড়ির নং : n0158 বয়স : 63 লিঙ্গ : পুরুষ	WB/41/284/300402 ফটো উপলব্ধ	261 নাম : রঘুনাথ বাউরী পিতার নাম: রামপ্রসাদ বাউরী বাড়ির নং : n0158 বয়স : 33 লিঙ্গ : পুরুষ	IIX1772292 ফটো উপলব্ধ
Q 262 নাম : বুলু বাউরী পিতার নাম: জ্ঞানেন্দ্র বাউরী বাড়ির নং : বয়স : 67 লিঙ্গ : পুরুষ	IIX1545318 ফটো উপলব্ধ	263 নাম : বলা বাগদী স্বামীর নাম: বিণ্ড বাগদী বাড়ির নং : n0159 বয়স : 51 লিঙ্গ : মহিলা	WB/41/284/300202 ফটো উপলব্ধ	264 নাম : যমুনা বাগদী পিতার নাম: বিণ্ড বাগদী বাড়ির নং : n0159 বয়স : 33 লিঙ্গ : মহিলা	IIX2025799 ফটো উপলব্ধ
265 নাম : বাপী বাগদী পিতার নাম: বিণ্ড বাগদী বাড়ির নং : n0159 বয়স : 31 লিঙ্গ : পুরুষ	IIX2025807 ফটো উপলব্ধ	266 নাম : শনি বাঁসফোড় পিতার নাম: নরেশ বাঁসফোড় বাড়ির নং : এন0000 বয়স : 37 লিঙ্গ : পুরুষ	IIX2963288 ফটো উপলব্ধ	267 নাম : পূজা বাঁসফোড় স্বামীর নাম: সনি বাঁসফোড় বাড়ির নং : এন0000 বয়স : 34 লিঙ্গ : মহিলা	IIX2963296 ফটো উপলব্ধ
268 নাম : গায়েত্রী বাঁসফোড় স্বামীর নাম: নরেশ বাঁসফোড় বাড়ির নং : এন0000 বয়স : 49 লিঙ্গ : মহিলা	IIX2963338 ফটো উপলব্ধ	269 নাম : অনিল বাঁসফোড় পিতার নাম: নরেশ বাঁসফোড় বাড়ির নং : এন0000 বয়স : 30 লিঙ্গ : পুরুষ	IIX2963346 ফটো উপলব্ধ	270 নাম : রাজেশ বিশ্বাস পিতার নাম: জয়দেব বিশ্বাস বাড়ির নং : 00 বয়স : 26 লিঙ্গ : পুরুষ	IIX2318160 ফটো উপলব্ধ



বিধানসভা নির্বাচনক্ষেত্রের নং, নাম : 286-বোলপুর
ভাগ নং, নাম : 1-বিবেকানন্দ পল্লী থেকে ক্যান্টন পূর্ব পাড়

271	WB/41/267/558844	ফটো উপলব্ধ	272	LVD2391993	ফটো উপলব্ধ	273	IIX1926765	ফটো উপলব্ধ
নাম : জয়দেব বিশ্বাস পিতার নাম: মনীন্দ্র বিশ্বাস বাড়ির নং : n0243 বয়স : 60 লিঙ্গ : পুরুষ			নাম : অঞ্জনা বিশ্বাস (সরকার) স্বামীর নাম: জয়দেব বিশ্বাস বাড়ির নং : n0243 বয়স : 50 লিঙ্গ : মহিলা			নাম : দীপকর বিশ্বাস পিতার নাম: কিরন বিশ্বাস বাড়ির নং : n0363 বয়স : 35 লিঙ্গ : পুরুষ		
274	IIX1245091	ফটো উপলব্ধ	275	LVD1295435	ফটো উপলব্ধ	276	IIX0944876	ফটো উপলব্ধ
নাম : লতা বিশ্বাস (সাঁউ) স্বামীর নাম: বিগু সাউ বাড়ির নং : n0295 বয়স : 37 লিঙ্গ : মহিলা			নাম : তিলক বাহাদুর বেনিয়া স্বামীর নাম: তপন বাহাদুর বেনিয়া বাড়ির নং : n0154 বয়স : 67 লিঙ্গ : মহিলা			নাম : টোটন বাহাদুর বেনিয়া পিতার নাম: তপন বাহাদুর বেনিয়া বাড়ির নং : n0272 বয়স : 38 লিঙ্গ : পুরুষ		
277	IIX0944868	ফটো উপলব্ধ	278	LVD2077881	ফটো উপলব্ধ	279	LVD2077899	ফটো উপলব্ধ
নাম : তারক বাহাদুর বেনিয়া পিতার নাম: তাপস বাহাদুর বেনিয়া বাড়ির নং : n0272 বয়স : 39 লিঙ্গ : পুরুষ			নাম : বাদল বেনিয়া পিতার নাম: টপনারায়ণ বেনিয়া বাড়ির নং : n0111 বয়স : 43 লিঙ্গ : পুরুষ			নাম : বেবি বেনিয়া স্বামীর নাম: বাদল বেনিয়া বাড়ির নং : n0111 বয়স : 40 লিঙ্গ : মহিলা		
Q 280	LVD2469195	ফটো উপলব্ধ	281	IIX1545359	ফটো উপলব্ধ	282	WB/41/284/300531	ফটো উপলব্ধ
নাম : ধনবাহাদুর বেনিয়া পিতার নাম: তপন বাহাদুর বেনিয়া বাড়ির নং : বয়স : 46 লিঙ্গ : পুরুষ			নাম : ইপু বাহাদুর বেনিয়া স্বামীর নাম: ধন বাহাদুর বেনিয়া বাড়ির নং : n0272 বয়স : 34 লিঙ্গ : মহিলা			নাম : কণিকা বেনিয়া স্বামীর নাম: টপনারায়ন বেনিয়া বাড়ির নং : n0111 বয়স : 61 লিঙ্গ : মহিলা		
283	WB/41/284/300597	ফটো উপলব্ধ	284	IIX1652205	ফটো উপলব্ধ	285	IIX1771849	ফটো উপলব্ধ
নাম : চণ্ডী ভকত পিতার নাম: বদিনাথ ভকত বাড়ির নং : n0040 বয়স : 49 লিঙ্গ : পুরুষ			নাম : সবিতা ভগত স্বামীর নাম: চণ্ডী ভগত বাড়ির নং : n0040 বয়স : 46 লিঙ্গ : মহিলা			নাম : রজনী ভকত স্বামীর নাম: শম্ভু ভকত বাড়ির নং : n0042 বয়স : 37 লিঙ্গ : মহিলা		
286	WB/41/284/300652	ফটো উপলব্ধ	287	WB/41/284/300527	ফটো উপলব্ধ	288	IIX1771880	ফটো উপলব্ধ
নাম : মঙ্গল ভকত পিতার নাম: গিরিজা ভকত বাড়ির নং : n0157 বয়স : 59 লিঙ্গ : পুরুষ			নাম : চামেলী ভকত স্বামীর নাম: মঙ্গল ভকত বাড়ির নং : n0157 বয়স : 50 লিঙ্গ : মহিলা			নাম : সুচিত্রা ভকত পিতার নাম: মঙ্গল ভকত বাড়ির নং : n0157 বয়স : 37 লিঙ্গ : মহিলা		
289	LVD2469005	ফটো উপলব্ধ	290	IIX2861193	ফটো উপলব্ধ	291	IIX1771898	ফটো উপলব্ধ
নাম : সীমা ভকত স্বামীর নাম: হরি শংকর ভকত বাড়ির নং : এন000 বয়স : 46 লিঙ্গ : মহিলা			নাম : সোমনাথ ভকত পিতার নাম: চণ্ডী ভকত বাড়ির নং : এন000 বয়স : 23 লিঙ্গ : পুরুষ			নাম : রাজেশ ভকত পিতার নাম: মঙ্গল ভকত বাড়ির নং : n0157 বয়স : 35 লিঙ্গ : পুরুষ		
292	IIX3122173	ফটো উপলব্ধ	293	IIX1429075	ফটো উপলব্ধ	294	IIX2804565	ফটো উপলব্ধ
নাম : রীতা কুমারী ভকত স্বামীর নাম: রাজেশ ভকত বাড়ির নং : এন0123 বয়স : 23 লিঙ্গ : মহিলা			নাম : পিরু আশা ভকত (বাহাদুর বেনিয়া) স্বামীর নাম: টোটন বাহাদুর বেনিয়া বাড়ির নং : n0428 বয়স : 36 লিঙ্গ : মহিলা			নাম : মালতী ভৌমিক স্বামীর নাম: মাধবেন্দ্র ভৌমিক বাড়ির নং : বিবেকানন্দ পল্লী বয়স : 57 লিঙ্গ : মহিলা		
295	IIX1545367	ফটো উপলব্ধ	296	IIX2887818	ফটো উপলব্ধ	297	LVD0505388	ফটো উপলব্ধ
নাম : অভিষেক ভৌমিক পিতার নাম: মাধবেন্দ্র ভৌমিক বাড়ির নং : n0185 বয়স : 34 লিঙ্গ : পুরুষ			নাম : মনীষা ভৌমিক কর্মকার স্বামীর নাম: অভিষেক ভৌমিক বাড়ির নং : এন000 বয়স : 26 লিঙ্গ : মহিলা			নাম : অনূপ মুখার্জী পিতার নাম: অজিত মুখার্জী বাড়ির নং : n0493 বয়স : 50 লিঙ্গ : পুরুষ		
298	IIX1667260	ফটো উপলব্ধ	299	IIX2962991	ফটো উপলব্ধ	300	IIX2263713	ফটো উপলব্ধ
নাম : কল্পনা মুখার্জী স্বামীর নাম: অনূপ মুখার্জী বাড়ির নং : n0452 বয়স : 42 লিঙ্গ : মহিলা			নাম : রানি মুখার্জী পিতার নাম: অনূপ মুখার্জী বাড়ির নং : এন0493 বয়স : 24 লিঙ্গ : মহিলা			নাম : সৌম্য মজুমদার পিতার নাম: জ্যোতি প্রকাশ মজুমদার বাড়ির নং : n0447 বয়স : 27 লিঙ্গ : পুরুষ		



301 নাম : দীপ্তি মজুমদার স্বামীর নাম: শংকর নারায়ণ মজুমদার বাড়ির নং : n0245 বয়স : 77 লিঙ্গ : মহিলা	BWN1236579 ফটো উপলব্ধ	302 নাম : জ্যোতি প্রকাশ মজুমদার পিতার নাম: শংকর নারায়ণ মজুমদার বাড়ির নং : n0246 বয়স : 59 লিঙ্গ : পুরুষ	BWN1836378 ফটো উপলব্ধ	303 নাম : নিক্ষা মজুমদার স্বামীর নাম: জ্যোতিপ্রকাশ মজুমদার বাড়ির নং : n0247 বয়স : 47 লিঙ্গ : মহিলা	BWN1836360 ফটো উপলব্ধ
304 নাম : সুখেন মণ্ডল পিতার নাম: কার্তিক মণ্ডল বাড়ির নং : n0147 বয়স : 39 লিঙ্গ : পুরুষ	IIX1544949 ফটো উপলব্ধ	305 নাম : চামেলি সরকার স্বামীর নাম: সুদীপ সেনগুপ্ত বাড়ির নং : এন002 বয়স : 23 লিঙ্গ : মহিলা	IER2781854 ফটো উপলব্ধ	306 নাম : মন্দীরা মন্ডল দেবনাথ স্বামীর নাম: তাপস দেবনাথ বাড়ির নং : N000 বয়স : 26 লিঙ্গ : মহিলা	IIX2804045 ফটো উপলব্ধ
307 নাম : রুপালী মন্ডল পাল স্বামীর নাম: রঞ্জিত পাল বাড়ির নং : এন000 বয়স : 29 লিঙ্গ : মহিলা	IIX2887925 ফটো উপলব্ধ	308 নাম : রেখা মাঝি স্বামীর নাম: শশাঙ্ক শেখর মাঝি বাড়ির নং : N00 বয়স : 36 লিঙ্গ : মহিলা	IIX2803922 ফটো উপলব্ধ	309 নাম : শশাঙ্ক শেখর মাঝী পিতার নাম: মিহির কুমার মাঝী বাড়ির নং : N000 বয়স : 42 লিঙ্গ : পুরুষ	IIX2804144 ফটো উপলব্ধ
310 নাম : পূজা মাল স্বামীর নাম: রাজেশ মাল বাড়ির নং : এন000 বয়স : 29 লিঙ্গ : মহিলা	IIX2887917 ফটো উপলব্ধ	311 নাম : রঞ্জিত মাল পিতার নাম: রামপ্রসাদ মাল বাড়ির নং : n0112 বয়স : 42 লিঙ্গ : পুরুষ	LVD2250975 ফটো উপলব্ধ	312 নাম : তুলসী মাল স্বামীর নাম: রঞ্জিত মাল বাড়ির নং : n0112 বয়স : 40 লিঙ্গ : মহিলা	LVD2250967 ফটো উপলব্ধ
313 নাম : বলরাম মাল পিতার নাম: রামপ্রসাদ মাল বাড়ির নং : n0112 বয়স : 40 লিঙ্গ : পুরুষ	LVD2250959 ফটো উপলব্ধ	314 নাম : অজন্তী মাল স্বামীর নাম: বলরাম মাল বাড়ির নং : n0112 বয়স : 33 লিঙ্গ : মহিলা	IIX1772151 ফটো উপলব্ধ	315 নাম : হায়রানী মাল স্বামীর নাম: ভাদু মাল বাড়ির নং : n0112 বয়স : 54 লিঙ্গ : মহিলা	LVD2077006 ফটো উপলব্ধ
316 নাম : জয়ন্ত মাল পিতার নাম: ভাদু মাল বাড়ির নং : n0112 বয়স : 30 লিঙ্গ : পুরুষ	IIX1895044 ফটো উপলব্ধ	317 নাম : শিবরাজ মাল পিতার নাম: রঞ্জিত মাল বাড়ির নং : এন0112 বয়স : 20 লিঙ্গ : পুরুষ	IIX3096245 ফটো উপলব্ধ	Q 318 নাম : রাজেশ মাল পিতার নাম: বিভূতি মাল বাড়ির নং : বয়স : 41 লিঙ্গ : পুরুষ	LVD2077956 ফটো উপলব্ধ
319 নাম : প্রভু মিস্ত্রী পিতার নাম: তেহেদিয়া মিস্ত্রী বাড়ির নং : n0136 বয়স : 73 লিঙ্গ : পুরুষ	WB/41/284/300537 ফটো উপলব্ধ	320 নাম : পার্বতী মিস্ত্রী স্বামীর নাম: প্রভু মিস্ত্রী বাড়ির নং : n0136 বয়স : 61 লিঙ্গ : মহিলা	WB/41/284/300029 ফটো উপলব্ধ	321 নাম : জয়া মিস্ত্রী স্বামীর নাম: মিত্রন মিস্ত্রী বাড়ির নং : n0136 বয়স : 37 লিঙ্গ : মহিলা	IIX1545193 ফটো উপলব্ধ
322 নাম : মিত্রন মিস্ত্রী পিতার নাম: প্রভু মিস্ত্রী বাড়ির নং : n0136 বয়স : 36 লিঙ্গ : পুরুষ	IIX0945683 ফটো উপলব্ধ	323 নাম : পবন মিস্ত্রী পিতার নাম: প্রভু মিস্ত্রী বাড়ির নং : n0136 বয়স : 35 লিঙ্গ : পুরুষ	IIX2025955 ফটো উপলব্ধ	324 নাম : মৌসুমী মিস্ত্রী স্বামীর নাম: পবন মিস্ত্রী বাড়ির নং : এন0136 বয়স : 23 লিঙ্গ : মহিলা	IIX2963023 ফটো উপলব্ধ
325 নাম : সোনি যাদব পিতার নাম: অজয় যাদব বাড়ির নং : বোলপুর বয়স : 22 লিঙ্গ : পুরুষ	IIX2963130 ফটো উপলব্ধ	326 নাম : অজয় যাদব পিতার নাম: শিবলোচন যাদব বাড়ির নং : n0130 বয়স : 39 লিঙ্গ : পুরুষ	LVD2251031 ফটো উপলব্ধ	327 নাম : পুতুল যাদব স্বামীর নাম: অজয় যাদব বাড়ির নং : n0367 বয়স : 40 লিঙ্গ : মহিলা	IIX2001543 ফটো উপলব্ধ
328 নাম : অজয় যাদব পিতার নাম: জঙ্গল যাদব বাড়ির নং : n0369 বয়স : 44 লিঙ্গ : পুরুষ	IIX2001584 ফটো উপলব্ধ	329 নাম : সুনীল কুমার যাদব পিতার নাম: হসনরাজ যাদব বাড়ির নং : এন0000 বয়স : 40 লিঙ্গ : পুরুষ	IIX2124972 ফটো উপলব্ধ	330 নাম : বন্দনা যাদব পিতার নাম: পরমেশ্বর যাদব বাড়ির নং : এন0000 বয়স : 36 লিঙ্গ : মহিলা	IIX1771641 ফটো উপলব্ধ



বিধানসভা নির্বাচনক্ষেত্রের নং, নাম : 286-বোলপুর
ভাগ নং, নাম : 1-বিবেকানন্দ পল্লী থেকে ক্যান্ডেল পূর্ব পাড়

331	IIX2887743	নাম : ললিতা যাদব স্বামীর নাম: অজয় যাদব বাড়ির নং : এন000 বয়স : 33 লিঙ্গ : মহিলা	ফটো উপলব্ধ	332	IIX2338010	নাম : পূর্ণিমা রায় স্বামীর নাম: সুজিত রায় বাড়ির নং : 000 বয়স : 25 লিঙ্গ : মহিলা	ফটো উপলব্ধ	333	IIX2125383	নাম : অতিজিৎ রায় পিতার নাম: ভোলানাথ রায় বাড়ির নং : n0177 বয়স : 31 লিঙ্গ : পুরুষ	ফটো উপলব্ধ
334	IIX2404606	নাম : শিখা রায় স্বামীর নাম: জগদীশ রায় বাড়ির নং : n0096 বয়স : 62 লিঙ্গ : মহিলা	ফটো উপলব্ধ	335	LVD1339068	নাম : উত্তম রায় পিতার নাম: জগদীশ রায় বাড়ির নং : n0096 বয়স : 43 লিঙ্গ : পুরুষ	ফটো উপলব্ধ	336	IIX1443431	নাম : সূতপা রায় (সাধু) স্বামীর নাম: উত্তম রায় বাড়ির নং : n0096 বয়স : 36 লিঙ্গ : মহিলা	ফটো উপলব্ধ
337	LVD2468700	নাম : পৌতম রায় পিতার নাম: জগদীশ রায় বাড়ির নং : n0096 বয়স : 37 লিঙ্গ : পুরুষ	ফটো উপলব্ধ	338	TWA2230605	নাম : চন্দনা দাস স্বামীর নাম: প্রতাপ দাস বাড়ির নং : এন0017 বয়স : 24 লিঙ্গ : মহিলা	ফটো উপলব্ধ	339	WB/41/284/300550	নাম : মেনা রায় স্বামীর নাম: ভোলানাথ রায় বাড়ির নং : n0177 বয়স : 56 লিঙ্গ : মহিলা	ফটো উপলব্ধ
340	IIX1771906	নাম : সুজিত রায় পিতার নাম: ভোলা রায় বাড়ির নং : n0177 বয়স : 35 লিঙ্গ : পুরুষ	ফটো উপলব্ধ	341	IIX3074630	নাম : কস্তুরী রায় পিতার নাম: বিদ্যুৎ কুমার রায় বাড়ির নং : এন0338 বয়স : 22 লিঙ্গ : মহিলা	ফটো উপলব্ধ	342	IIX2963189	নাম : রুবি শর্মা স্বামীর নাম: সরবিন্দা শর্মা বাড়ির নং : এন0327 বয়স : 31 লিঙ্গ : মহিলা	ফটো উপলব্ধ
343	IIX2887883	নাম : প্রীতি শর্মা পিতার নাম: সুরেশ শর্মা বাড়ির নং : এন000 বয়স : 24 লিঙ্গ : মহিলা	ফটো উপলব্ধ	344	WB/41/284/300450	নাম : ললিতা শর্মা স্বামীর নাম: নাগেশ্বর শর্মা বাড়ির নং : n0057 বয়স : 59 লিঙ্গ : মহিলা	ফটো উপলব্ধ	345	LVD1295492	নাম : রাজা শর্মা পিতার নাম: নাগেশ্বর শর্মা বাড়ির নং : n0057 বয়স : 45 লিঙ্গ : পুরুষ	ফটো উপলব্ধ
Q 346	LVD1293588	নাম : মীনা সাউ স্বামীর নাম: দশরথ সাউ বাড়ির নং : বয়স : 58 লিঙ্গ : মহিলা	ফটো উপলব্ধ	347	WB/41/284/300071	নাম : সুরেশ শর্মা পিতার নাম: হরি শর্মা বাড়ির নং : n0109 বয়স : 61 লিঙ্গ : পুরুষ	ফটো উপলব্ধ	348	WB/41/284/300165	নাম : রমেশ শর্মা পিতার নাম: হরি শর্মা বাড়ির নং : n0109 বয়স : 56 লিঙ্গ : পুরুষ	ফটো উপলব্ধ
349	LVD2077154	নাম : রাধারানী শর্মা স্বামীর নাম: রমেশ শর্মা বাড়ির নং : n0109 বয়স : 42 লিঙ্গ : মহিলা	ফটো উপলব্ধ	350	LVD2468718	নাম : শম্পা শর্মা স্বামীর নাম: রাজা শর্মা বাড়ির নং : n0057 বয়স : 40 লিঙ্গ : মহিলা	ফটো উপলব্ধ	351	WB/41/284/300281	নাম : নাগেশ্বর শর্মা পিতার নাম: হরি শর্মা বাড়ির নং : n0057 বয়স : 66 লিঙ্গ : পুরুষ	ফটো উপলব্ধ
352	WB/41/284/300452	নাম : সাবিত্রী শর্মা স্বামীর নাম: সুরেশ শর্মা বাড়ির নং : n0109 বয়স : 56 লিঙ্গ : মহিলা	ফটো উপলব্ধ	353	WB/41/284/288478	নাম : দীননাথ শর্মা পিতার নাম: বাকরু শর্মা বাড়ির নং : n0196 বয়স : 66 লিঙ্গ : পুরুষ	ফটো উপলব্ধ	354	LVD2078004	নাম : সন্তোষ শর্মা পিতার নাম: দিননাথ শর্মা বাড়ির নং : n0196 বয়স : 42 লিঙ্গ : পুরুষ	ফটো উপলব্ধ
355	IIX1895028	নাম : পুনম শর্মা স্বামীর নাম: অজয় শর্মা বাড়ির নং : n0196 বয়স : 33 লিঙ্গ : মহিলা	ফটো উপলব্ধ	356	LVD2077998	নাম : অজয় শর্মা পিতার নাম: দিননাথ শর্মা বাড়ির নং : n0212 বয়স : 41 লিঙ্গ : পুরুষ	ফটো উপলব্ধ	357	IIX3138617	নাম : সুমন স্বরূপ কর্মকার মায়ের নাম: স্বরনোকা স্বরূপ কর্মকার বাড়ির নং : বিবেকানন্দ পল্লি রোড বয়স : 24 লিঙ্গ : পুরুষ	ফটো উপলব্ধ
358	WB/41/284/270574	নাম : তারা শর্মা স্বামীর নাম: অজিত শর্মা বাড়ির নং : n0326 বয়স : 61 লিঙ্গ : মহিলা	ফটো উপলব্ধ	359	LVD2065696	নাম : অজিত শর্মা পিতার নাম: পরমেশ্বর শর্মা বাড়ির নং : n0327 বয়স : 66 লিঙ্গ : পুরুষ	ফটো উপলব্ধ	360	IIX1895135	নাম : সরবিন্দা শর্মা পিতার নাম: অজিত শর্মা বাড়ির নং : n0327 বয়স : 30 লিঙ্গ : পুরুষ	ফটো উপলব্ধ



বিধানসভা নির্বাচনকেন্দ্রের নং, নাম : 286-বোলপুর
ভাগ নং, নাম : 1-বিবেকানন্দ পল্লী থেকে ক্যান্ডেল পূর্ব পাড়

361 নাম : মৌসুমী শর্মা পিতার নাম: মহেন্দ্রপ্রসাদ শর্মা বাড়ির নং : এন0000 বয়স : 32 লিঙ্গ : মহিলা	IIX1772136 ফটো উপলব্ধ	362 নাম : সরকার সরকার স্বামীর নাম: সন্তোষ শর্মা বাড়ির নং : n0196 বয়স : 35 লিঙ্গ : মহিলা	IIX1894815 ফটো উপলব্ধ	363 নাম : কপিল দেব শর্মা পিতার নাম: রমেশ শর্মা বাড়ির নং : 00 বয়স : 27 লিঙ্গ : পুরুষ	IIX2339612 ফটো উপলব্ধ
Q 364 নাম : মনোরমা শর্মা স্বামীর নাম: দীননাথ শর্মা বাড়ির নং : বয়স : 67 লিঙ্গ : মহিলা	IIX2804458 ফটো উপলব্ধ	365 নাম : পুষ্পা শাহ পিতার নাম: রবীন্দ্র শাহ বাড়ির নং : নং000 বয়স : 25 লিঙ্গ : মহিলা	IIX2803229 ফটো উপলব্ধ	366 নাম : অঞ্জলি শাহ পিতার নাম: সুরেন্দ্র প্রসাদ শাহ বাড়ির নং : নং000 বয়স : 24 লিঙ্গ : মহিলা	IIX2803286 ফটো উপলব্ধ
367 নাম : কমলা সরকার স্বামীর নাম: কালীপদ সরকার বাড়ির নং : n0086 বয়স : 61 লিঙ্গ : মহিলা	WB/41/284/300603 ফটো উপলব্ধ	368 নাম : সন্তোষ সরকার পিতার নাম: কালীপদ সরকার বাড়ির নং : n0086 বয়স : 49 লিঙ্গ : পুরুষ	LVD0569863 ফটো উপলব্ধ	369 নাম : বাসন্তী মাল (সরকার) স্বামীর নাম: সন্তোষ সরকার বাড়ির নং : n0086 বয়স : 39 লিঙ্গ : মহিলা	LVD2251205 ফটো উপলব্ধ
370 নাম : প্রশান্ত সরকার পিতার নাম: কালীপদ সরকার বাড়ির নং : n0086 বয়স : 41 লিঙ্গ : পুরুষ	LVD2251213 ফটো উপলব্ধ	371 নাম : অনিতা পাল সরকার স্বামীর নাম: প্রশান্ত সরকার বাড়ির নং : n0086 বয়স : 36 লিঙ্গ : মহিলা	IIX1772128 ফটো উপলব্ধ	372 নাম : পূর্ণিমা সরকার পিতার নাম: সন্তোষ সরকার বাড়ির নং : এন0086 বয়স : 20 লিঙ্গ : মহিলা	IIX3088911 ফটো উপলব্ধ
373 নাম : পুতুল সর্দার স্বামীর নাম: অপু সর্দার বাড়ির নং : n0480 বয়স : 45 লিঙ্গ : মহিলা	LVD2054518 ফটো উপলব্ধ	374 নাম : তাপু সর্দার পিতার নাম: শান্তি সর্দার বাড়ির নং : n0482 বয়স : 50 লিঙ্গ : পুরুষ	LVD2054492 ফটো উপলব্ধ	375 নাম : রাজ সর্দার পিতার নাম: তাপু সর্দার বাড়ির নং : এন0482 বয়স : 22 লিঙ্গ : পুরুষ	IIX2962843 ফটো উপলব্ধ
376 নাম : পুটি সরদার স্বামীর নাম: রাজেশ সরদার বাড়ির নং : n0286 বয়স : 26 লিঙ্গ : মহিলা	IIX2997526 ফটো উপলব্ধ	377 নাম : প্রদীপ সর্দার পিতার নাম: কুমারেশ সর্দার বাড়ির নং : n0099 বয়স : 63 লিঙ্গ : পুরুষ	WB/41/284/300233 ফটো উপলব্ধ	378 নাম : রাজ সর্দার পিতার নাম: দিলীপ সর্দার বাড়ির নং : এন000 বয়স : 26 লিঙ্গ : পুরুষ	IIX2887719 ফটো উপলব্ধ
379 নাম : ভাদু সর্দার স্বামীর নাম: উদয় সর্দার বাড়ির নং : এন0000 বয়স : 56 লিঙ্গ : মহিলা	LVD2079085 ফটো উপলব্ধ	380 নাম : সিতালি সরদার স্বামীর নাম: আনন্দ সর্দার বাড়ির নং : n0286 বয়স : 56 লিঙ্গ : মহিলা	IIX0946442 ফটো উপলব্ধ	Q 381 নাম : সঞ্জয় সর্দার পিতার নাম: আনন্দ সর্দার বাড়ির নং : বয়স : 40 লিঙ্গ : পুরুষ	IIX1443233 ফটো উপলব্ধ
Q 382 নাম : রাজেশ সর্দার পিতার নাম: আনন্দ সর্দার বাড়ির নং : বয়স : 36 লিঙ্গ : পুরুষ	IIX1443225 ফটো উপলব্ধ	383 নাম : সরস্বতী শর্মা(সর্দার) স্বামীর নাম: সঞ্জয় সর্দার বাড়ির নং : n0286 বয়স : 32 লিঙ্গ : মহিলা	IIX1895267 ফটো উপলব্ধ	384 নাম : ছায়া সর্দার স্বামীর নাম: কুমারেশ সর্দার বাড়ির নং : n0099 বয়স : 81 লিঙ্গ : মহিলা	WB/41/284/300024 ফটো উপলব্ধ
385 নাম : দিলীপ সর্দার পিতার নাম: কুমারেশ সর্দার বাড়ির নং : n0099 বয়স : 66 লিঙ্গ : পুরুষ	WB/41/284/300471 ফটো উপলব্ধ	386 নাম : শর্মিলা সর্দার স্বামীর নাম: দিলীপ সর্দার বাড়ির নং : n0099 বয়স : 56 লিঙ্গ : মহিলা	WB/41/284/300396 ফটো উপলব্ধ	387 নাম : করুণা সর্দার স্বামীর নাম: গৌতম সর্দার বাড়ির নং : n0099 বয়স : 53 লিঙ্গ : মহিলা	WB/41/284/300026 ফটো উপলব্ধ
388 নাম : পূজা সর্দার পিতার নাম: গৌতম সর্দার বাড়ির নং : n0099 বয়স : 33 লিঙ্গ : মহিলা	IIX1652064 ফটো উপলব্ধ	389 নাম : সনৎ সর্দার পিতার নাম: বসন্ত সর্দার বাড়ির নং : n0123 বয়স : 73 লিঙ্গ : পুরুষ	WB/41/284/300563 ফটো উপলব্ধ	390 নাম : লীলা সর্দার স্বামীর নাম: সনৎ সর্দার বাড়ির নং : n0123 বয়স : 66 লিঙ্গ : মহিলা	WB/41/284/300440 ফটো উপলব্ধ

391	LVD1295369	নাম : সঞ্জয় সর্দার পিতার নাম: সনৎ সর্দার বাড়ির নং : n0123 বয়স : 46 লিঙ্গ : পুরুষ	ফটো উপলব্ধ	392	IIX2001824	নাম : নীলিমা বাউরী(সর্দার) স্বামীর নাম: সঞ্জয় বাউরী(সর্দার) বাড়ির নং : n0123 বয়স : 41 লিঙ্গ : মহিলা	ফটো উপলব্ধ	393	WB/41/284/291143	নাম : নিবু সর্দার স্বামীর নাম: স্বাধীন সর্দার বাড়ির নং : n0197 বয়স : 65 লিঙ্গ : মহিলা	ফটো উপলব্ধ	
394	LVD2251239	নাম : তারক সর্দার পিতার নাম: স্বাধীন সর্দার বাড়ির নং : n0197 বয়স : 40 লিঙ্গ : পুরুষ	ফটো উপলব্ধ	395	IIX1545540	নাম : টুম্পা সর্দার স্বামীর নাম: তারক সর্দার বাড়ির নং : n0197 বয়স : 40 লিঙ্গ : মহিলা	ফটো উপলব্ধ	396	IIX2292860	নাম : অসীম সর্দার পিতার নাম: তাপু সর্দার বাড়ির নং : n0477 বয়স : 28 লিঙ্গ : পুরুষ	ফটো উপলব্ধ	
397	WB/41/284/300247	নাম : উত্তম সর্দার পিতার নাম: কুমারেশ সর্দার বাড়ির নং : n0099 বয়স : 55 লিঙ্গ : পুরুষ	ফটো উপলব্ধ	398	LVD2078012	নাম : চৈতালী সর্দার স্বামীর নাম: উত্তম সর্দার বাড়ির নং : n0099 বয়স : 39 লিঙ্গ : মহিলা	ফটো উপলব্ধ	399	IIX1772904	নাম : বুমা সর্দার (দলুই) স্বামীর নাম: সত্যনারায়ন দলুই বাড়ির নং : এন0000 বয়স : 37 লিঙ্গ : মহিলা	ফটো উপলব্ধ	
400	IIX2125607	নাম : সখীচাঁদ সাউ পিতার নাম: হরি সাউ বাড়ির নং : n0416 বয়স : 70 লিঙ্গ : পুরুষ	ফটো উপলব্ধ	401	IIX2125615	নাম : শিরোমানী সাউ স্বামীর নাম: সখীচাঁদ সাউ বাড়ির নং : n0417 বয়স : 61 লিঙ্গ : মহিলা	ফটো উপলব্ধ	402	IIX2125623	নাম : সুমন কুমার সাউ পিতার নাম: সখীচাঁদ সাউ বাড়ির নং : n0418 বয়স : 47 লিঙ্গ : পুরুষ	ফটো উপলব্ধ	
403	IIX2125474	নাম : সুলেখা সাহা পিতার নাম: জিতেন সাহা বাড়ির নং : n0063 বয়স : 28 লিঙ্গ : মহিলা	ফটো উপলব্ধ	404	LVD2391795	নাম : রবীন্দ্র সাউ পিতার নাম: গোপী সাউ বাড়ির নং : 000 বয়স : 51 লিঙ্গ : পুরুষ	ফটো উপলব্ধ	405	IIX0947036	নাম : রনজু সাউ স্বামীর নাম: রবীন্দ্র সাউ বাড়ির নং : 000 বয়স : 44 লিঙ্গ : মহিলা	ফটো উপলব্ধ	
406	IIX2803716	নাম : নেহা সাউ পিতার নাম: রবীন্দ্র সাউ বাড়ির নং : নং000 বয়স : 24 লিঙ্গ : মহিলা	ফটো উপলব্ধ	407	IIX2861227	নাম : সুমিরন সাউ পিতার নাম: দশরথ সাউ বাড়ির নং : এন0029 বয়স : 23 লিঙ্গ : পুরুষ	ফটো উপলব্ধ	408	IIX2887289	নাম : গীতা সাউ পিতার নাম: দিলীপ সাউ বাড়ির নং : এন000 বয়স : 33 লিঙ্গ : মহিলা	ফটো উপলব্ধ	
409	IIX2887065	নাম : পঙ্কজ সাউ পিতার নাম: বাবলু সাউ বাড়ির নং : এন0000 বয়স : 27 লিঙ্গ : পুরুষ	ফটো উপলব্ধ	410	IIX2887131	নাম : রাজা সাউ পিতার নাম: দিলীপ সাউ বাড়ির নং : এন000 বয়স : 29 লিঙ্গ : পুরুষ	ফটো উপলব্ধ	411	IIX2307924	নাম : লছমি সাউ পিতার নাম: রবীন্দ্র সাউ বাড়ির নং : এন000 বয়স : 27 লিঙ্গ : মহিলা	ফটো উপলব্ধ	
412	IIX2001865	নাম : চন্দ্রা সাউ পিতার নাম: বাবলু সাউ বাড়ির নং : n0063 বয়স : 30 লিঙ্গ : মহিলা	ফটো উপলব্ধ	413	IIX2156388	নাম : পবন কুমার সাউ পিতার নাম: সখীচাঁদ সাউ বাড়ির নং : n0433 বয়স : 40 লিঙ্গ : পুরুষ	ফটো উপলব্ধ	Q	414	IIX0946921	নাম : শঙ্কর সাউ পিতার নাম: ভূপালী সাউ বাড়ির নং : বয়স : 55 লিঙ্গ : পুরুষ	ফটো উপলব্ধ
415	WB/41/284/300589	নাম : বাবলু সাউ পিতার নাম: হরিহর সাউ বাড়ির নং : n0063 বয়স : 56 লিঙ্গ : পুরুষ	ফটো উপলব্ধ	416	WB/41/284/300303	নাম : মিতা সাউ স্বামীর নাম: বাবলু সাউ বাড়ির নং : n0063 বয়স : 51 লিঙ্গ : মহিলা	ফটো উপলব্ধ	417	IIX1772458	নাম : সঞ্জয় সাউ পিতার নাম: বাবলু সাউ বাড়ির নং : n0063 বয়স : 39 লিঙ্গ : পুরুষ	ফটো উপলব্ধ	
418	XLJ0509521	নাম : ললিতা সাউ স্বামীর নাম: সঞ্জয় সাউ বাড়ির নং : n0063 বয়স : 38 লিঙ্গ : মহিলা	ফটো উপলব্ধ	419	IIX1772466	নাম : সন্তোষ সাউ পিতার নাম: বাবলু সাউ বাড়ির নং : n0063 বয়স : 36 লিঙ্গ : পুরুষ	ফটো উপলব্ধ	420	IIX1772474	নাম : আরতি মণ্ডল (সাউ) স্বামীর নাম: সন্তোষ সাউ বাড়ির নং : n0063 বয়স : 33 লিঙ্গ : মহিলা	ফটো উপলব্ধ	



421 নাম : সুরজ সাউ পিতার নাম: বাবলু সাউ বাড়ির নং : n0063 বয়স : 31 লিঙ্গ : পুরুষ	IIX1772144 ফটো উপলব্ধ	422 নাম : শ্রীমতী সুমন সাউ স্বামীর নাম: সুরজ সাউ বাড়ির নং : n0063 বয়স : 31 লিঙ্গ : মহিলা	IIX2001857 ফটো উপলব্ধ	423 নাম : বিকু সাউ পিতার নাম: পাথলু সাউ বাড়ির নং : n0085 বয়স : 68 লিঙ্গ : পুরুষ	WB/41/284/300265 ফটো উপলব্ধ
424 নাম : রঞ্জ সাউ স্বামীর নাম: বিকু সাউ বাড়ির নং : n0085 বয়স : 51 লিঙ্গ : মহিলা	WB/41/284/300046 ফটো উপলব্ধ	425 নাম : বিশাল সাউ পিতার নাম: বিকু সাউ বাড়ির নং : n0085 বয়স : 30 লিঙ্গ : পুরুষ	IIX2001485 ফটো উপলব্ধ	426 নাম : জয়কুমার সাউ পিতার নাম: শেখনাথ সাউ বাড়ির নং : n0228 বয়স : 40 লিঙ্গ : পুরুষ	LVD2251247 ফটো উপলব্ধ
427 নাম : সুরেন্দ্রপ্রসাদ সাউ পিতার নাম: গোপি সাউ বাড়ির নং : n0229 বয়স : 47 লিঙ্গ : পুরুষ	LVD2251262 ফটো উপলব্ধ	428 নাম : গীতা সাউ স্বামীর নাম: সুরেন্দ্রপ্রসাদ সাউ বাড়ির নং : n0230 বয়স : 45 লিঙ্গ : মহিলা	LVD2251270 ফটো উপলব্ধ	429 নাম : উর্মিলা সাউ স্বামীর নাম: শুকদেব সাউ বাড়ির নং : n0231 বয়স : 60 লিঙ্গ : মহিলা	LVD2318418 ফটো উপলব্ধ
430 নাম : সন্তোষ সাউ পিতার নাম: শুকদেব সাউ বাড়ির নং : n0232 বয়স : 40 লিঙ্গ : পুরুষ	LVD2251338 ফটো উপলব্ধ	431 নাম : সোনি সাউ স্বামীর নাম: সন্তোষ সাউ বাড়ির নং : n0232 বয়স : 32 লিঙ্গ : মহিলা	IIX2001758 ফটো উপলব্ধ	432 নাম : প্রদীপ সাউ পিতার নাম: শুকদেব সাউ বাড়ির নং : n0233 বয়স : 38 লিঙ্গ : পুরুষ	LVD2251346 ফটো উপলব্ধ
433 নাম : রাজকুমারী সাউ স্বামীর নাম: রুপদেশ সাউ বাড়ির নং : n0234 বয়স : 40 লিঙ্গ : মহিলা	LVD2251353 ফটো উপলব্ধ	434 নাম : লালমনি সাউ স্বামীর নাম: নন্দ কিশোর সাউ বাড়ির নং : n0330 বয়স : 57 লিঙ্গ : মহিলা	LVD1341189 ফটো উপলব্ধ	435 নাম : সন্তোষ সাউ পিতার নাম: নন্দকিশোর সাউ বাড়ির নং : n0330 বয়স : 32 লিঙ্গ : পুরুষ	IIX1895085 ফটো উপলব্ধ
436 নাম : বিকাশ সাউ পিতার নাম: নন্দকিশোর সাউ বাড়ির নং : n0331 বয়স : 37 লিঙ্গ : পুরুষ	IIX1652320 ফটো উপলব্ধ	437 নাম : বিকি সাউ পিতার নাম: নন্দকিশোর সাউ বাড়ির নং : n0332 বয়স : 35 লিঙ্গ : পুরুষ	IIX1652338 ফটো উপলব্ধ	438 নাম : দিলীপ সাউ পিতার নাম: যমুনা সাউ বাড়ির নং : n0359 বয়স : 58 লিঙ্গ : পুরুষ	LVD0523266 ফটো উপলব্ধ
439 নাম : মিনা সাউ স্বামীর নাম: দিলীপ সাউ বাড়ির নং : n0360 বয়স : 50 লিঙ্গ : মহিলা	LVD2065811 ফটো উপলব্ধ	440 নাম : শিল্পা সাউ পিতার নাম: সুরেন্দ্র প্রসাদ সাউ বাড়ির নং : n0483 বয়স : 26 লিঙ্গ : মহিলা	IIX2302867 ফটো উপলব্ধ	441 নাম : শিতানী সাউ স্বামীর নাম: সঞ্জয় সাউ বাড়ির নং : nং000 বয়স : 26 লিঙ্গ : মহিলা	IIX2803245 ফটো উপলব্ধ
442 নাম : রঞ্জনা সাউ মায়ের নাম: লালোদেবী সাউ বাড়ির নং : N000 বয়স : 35 লিঙ্গ : মহিলা	IIX1652783 ফটো উপলব্ধ	Q 443 নাম : আশিস কুমার গুপ্তা পিতার নাম: রাজ কুমার গুপ্তা বাড়ির নং : বয়স : 33 লিঙ্গ : পুরুষ	IIX1443159 ফটো উপলব্ধ	Q 444 নাম : সন্ধ্যা সাউ পিতার নাম: নারান গ্রন্থাল বাড়ির নং : বয়স : 51 লিঙ্গ : মহিলা	IIX0946939 ফটো উপলব্ধ
Q 445 নাম : বিণু সাউ পিতার নাম: মকর সাউ বাড়ির নং : বয়স : 32 লিঙ্গ : পুরুষ	IIX2261311 ফটো উপলব্ধ	446 নাম : ললিতা গুপ্তা স্বামীর নাম: রাজেশ গুপ্তা বাড়ির নং : n0052 বয়স : 44 লিঙ্গ : মহিলা	IIX1651694 ফটো উপলব্ধ	Q 447 নাম : রাজেশ গুপ্তা পিতার নাম: অর্জুন গুপ্তা বাড়ির নং : বয়স : 48 লিঙ্গ : পুরুষ	IIX1772516 ফটো উপলব্ধ
448 নাম : রেখা গুপ্তা স্বামীর নাম: অরুণ গুপ্তা বাড়ির নং : n0052 বয়স : 49 লিঙ্গ : মহিলা	IIX1652270 ফটো উপলব্ধ	Q 449 নাম : মীনা সাউ স্বামীর নাম: বিনোদ সাউ বাড়ির নং : বয়স : 52 লিঙ্গ : মহিলা	IIX1772508 ফটো উপলব্ধ	450 নাম : রাজকুমার সাউ পিতার নাম: দীননাথ সাউ বাড়ির নং : n0017 বয়স : 63 লিঙ্গ : পুরুষ	WB/41/284/300361 ফটো উপলব্ধ



451	WB/41/284/300427	নাম : অনীতা সাউ স্বামীর নাম: রাজকুমার সাউ বাড়ির নং : n0017 বয়স : 56 লিঙ্গ : মহিলা	ফটো উপলব্ধ	452	IIX2025864	নাম : কুন্দন সাউ পিতার নাম: রাজকুমার সাউ বাড়ির নং : n0017 বয়স : 30 লিঙ্গ : পুরুষ	ফটো উপলব্ধ	453	IIX0947721	নাম : রুপা সাউ স্বামীর নাম: প্রদীপ সাউ বাড়ির নং : n0007 বয়স : 36 লিঙ্গ : মহিলা	ফটো উপলব্ধ
454	IIX2915882	নাম : গুরিয়া কুমারী সাউ পিতার নাম: শৈলেন্দ্র সাউ বাড়ির নং : এন0000 বয়স : 23 লিঙ্গ : মহিলা	ফটো উপলব্ধ	455	IIX2991313	নাম : প্রিয়াঙ্কা গুপ্ত স্বামীর নাম: সিটু গুপ্ত বাড়ির নং : এন000 বয়স : 23 লিঙ্গ : মহিলা	ফটো উপলব্ধ	456	IIX2984367	নাম : রিকু সাউ স্বামীর নাম: চন্দন সাউ বাড়ির নং : 0123 বয়স : 27 লিঙ্গ : মহিলা	ফটো উপলব্ধ
457	IIX2963221	নাম : অরুনিকা সাউ পিতার নাম: বিশাল সাউ বাড়ির নং : এন0085 বয়স : 24 লিঙ্গ : মহিলা	ফটো উপলব্ধ	458	IIX2963031	নাম : সীমা সাউ স্বামীর নাম: রাজা সাউ বাড়ির নং : এন0000 বয়স : 31 লিঙ্গ : মহিলা	ফটো উপলব্ধ	459	IIX2001840	নাম : চন্দন সাউ পিতার নাম: বাবলু সাউ বাড়ির নং : n0063 বয়স : 29 লিঙ্গ : পুরুষ	ফটো উপলব্ধ
460	ZHR2634962	নাম : পুতুল দাস পিতার নাম: মনু দাস বাড়ির নং : এন00000 বয়স : 24 লিঙ্গ : মহিলা	ফটো উপলব্ধ	461	IJO2124212	নাম : তিথি চক্রবর্তী পিতার নাম: কানাই ভাণ্ডারী বাড়ির নং : n0088 বয়স : 24 লিঙ্গ : মহিলা	ফটো উপলব্ধ	462	IIX1772367	নাম : অজয় সাহা পিতার নাম: সৃষ্টিধর সাহা বাড়ির নং : এন0283 বয়স : 50 লিঙ্গ : পুরুষ	ফটো উপলব্ধ
463	IIX1772359	নাম : অর্পিতা সাহা স্বামীর নাম: অজয় সাহা বাড়ির নং : এন0283 বয়স : 42 লিঙ্গ : মহিলা	ফটো উপলব্ধ	S2 464	LVD2078111	নাম : সন্তোষ সাহা পিতার নাম: নরেশপ্রসাদ সাহা বাড়ির নং : n0187 বয়স : 46 লিঙ্গ : পুরুষ	ফটো উপলব্ধ	465	LVD2078129	নাম : গৌতম সাহা পিতার নাম: নরেশপ্রসাদ সাহা বাড়ির নং : n0187 বয়স : 41 লিঙ্গ : পুরুষ	ফটো উপলব্ধ
466	IIX1771815	নাম : পবন কুমার সাহা পিতার নাম: নরেশ প্রসাদ সাহা বাড়ির নং : n0187 বয়স : 31 লিঙ্গ : পুরুষ	ফটো উপলব্ধ	467	IIX2001519	নাম : সাগর সাহা পিতার নাম: নরেশ সাহা বাড়ির নং : n0366 বয়স : 29 লিঙ্গ : পুরুষ	ফটো উপলব্ধ	468	IIX2001576	নাম : পঙ্কজ সাহা পিতার নাম: নরেশ প্রসাদ সাহা বাড়ির নং : n0368 বয়স : 44 লিঙ্গ : পুরুষ	ফটো উপলব্ধ
469	LVD2250587	নাম : চুম্বকী সাহা স্বামীর নাম: চন্দন সাহা বাড়ির নং : n0088 বয়স : 39 লিঙ্গ : মহিলা	ফটো উপলব্ধ	470	IIX2001709	নাম : ইন্দু সাহা স্বামীর নাম: তোতন সাহা বাড়ির নং : n0373 বয়স : 37 লিঙ্গ : মহিলা	ফটো উপলব্ধ	471	WB/41/284/300412	নাম : প্রদীপ সাহা পিতার নাম: তুলসী চরণ সাহা বাড়ির নং : n0058 বয়স : 61 লিঙ্গ : পুরুষ	ফটো উপলব্ধ
472	WB/41/284/300108	নাম : রেখা সাহা স্বামীর নাম: প্রদীপ সাহা বাড়ির নং : n0058 বয়স : 58 লিঙ্গ : মহিলা	ফটো উপলব্ধ	473	LVD2468791	নাম : সুতপা সাহা পিতার নাম: প্রদীপ সাহা বাড়ির নং : n0058 বয়স : 37 লিঙ্গ : মহিলা	ফটো উপলব্ধ	474	IIX2001477	নাম : রায় সাহা পিতার নাম: নরেশ প্রসাদ সাহা বাড়ির নং : n0058 বয়স : 29 লিঙ্গ : মহিলা	ফটো উপলব্ধ
475	WB/41/284/300524	নাম : রাধা সাহা স্বামীর নাম: মনু সাহা বাড়ির নং : n0084 বয়স : 73 লিঙ্গ : মহিলা	ফটো উপলব্ধ	476	WB/41/284/300529	নাম : রীনা সাহা স্বামীর নাম: জীতেন সাহা বাড়ির নং : n0084 বয়স : 49 লিঙ্গ : মহিলা	ফটো উপলব্ধ	477	LVD2078137	নাম : চন্দন সাহা পিতার নাম: মঙ্গল সাহা বাড়ির নং : n0088 বয়স : 40 লিঙ্গ : পুরুষ	ফটো উপলব্ধ
478	LVD2251460	নাম : নন্দন সাহা পিতার নাম: মঙ্গল সাহা বাড়ির নং : n0088 বয়স : 39 লিঙ্গ : পুরুষ	ফটো উপলব্ধ	479	WB/41/284/300506	নাম : গীতা সাহা স্বামীর নাম: শঙ্কর সাহা বাড়ির নং : n0108 বয়স : 66 লিঙ্গ : মহিলা	ফটো উপলব্ধ	480	WB/41/284/300307	নাম : বাপন সাহা পিতার নাম: শঙ্কর সাহা বাড়ির নং : n0108 বয়স : 49 লিঙ্গ : পুরুষ	ফটো উপলব্ধ



বিধানসভা নির্বাচনক্ষেত্রের নং, নাম : 286-বোলপুর
ভাগ নং, নাম : 1-বিবেকানন্দ পল্লী থেকে ক্যান্ডেল পূর্ব পাড়

481	LVD2251452	ফটো উপলব্ধ	482	LVD2251437	ফটো উপলব্ধ	483	LVD2251429	ফটো উপলব্ধ
নাম : রীতা সাহা স্বামীর নাম: বাপন সাহা বাড়ির নং : n0108 বয়স : 41 লিঙ্গ : মহিলা			নাম : স্বপন সাহা পিতার নাম: শঙ্কর সাহা বাড়ির নং : n0108 বয়স : 40 লিঙ্গ : পুরুষ			নাম : তোতন সাহা পিতার নাম: শঙ্কর সাহা বাড়ির নং : n0108 বয়স : 40 লিঙ্গ : পুরুষ		
Q 484	IIX1926732	ফটো উপলব্ধ	485	IIX2212439	ফটো উপলব্ধ	486	IIX2887156	ফটো উপলব্ধ
নাম : শীলা সাহা (বিশ্বাস) স্বামীর নাম: কিরন বিশ্বাস বাড়ির নং : বয়স : 54 লিঙ্গ : মহিলা			নাম : দিপু সাহা স্বামীর নাম: পঙ্কজ সাহা বাড়ির নং : n0368 বয়স : 36 লিঙ্গ : মহিলা			নাম : অনুপমা সাহা স্বামীর নাম: রাজ সাহা বাড়ির নং : এন000 বয়স : 24 লিঙ্গ : মহিলা		
487	IIX2318046	ফটো উপলব্ধ	488	IIX2804755	ফটো উপলব্ধ	489	IIX2339604	ফটো উপলব্ধ
নাম : সুস্মিতা সাহা পিতার নাম: শান্ত সাহা বাড়ির নং : 00 বয়স : 26 লিঙ্গ : মহিলা			নাম : মঞ্জু সাহা স্বামীর নাম: শান্ত সাহা বাড়ির নং : n0129 বয়স : 50 লিঙ্গ : মহিলা			নাম : দশরথ সাহা পিতার নাম: জিতেন সাহা বাড়ির নং : 00 বয়স : 25 লিঙ্গ : পুরুষ		
490	IIX2804805	ফটো উপলব্ধ	491	IIX2125433	ফটো উপলব্ধ	492	TXV1660687	ফটো উপলব্ধ
নাম : শান্ত সাহা পিতার নাম: বিনয় সাহা বাড়ির নং : n0129 বয়স : 55 লিঙ্গ : পুরুষ			নাম : সুরোজ সাহা পিতার নাম: বাপন সাহা বাড়ির নং : n0108 বয়স : 29 লিঙ্গ : পুরুষ			নাম : রূপক মেউর পিতার নাম: অনিল কুমার মেউর বাড়ির নং : এন0183 বয়স : 55 লিঙ্গ : পুরুষ		
493	IIX1442953	ফটো উপলব্ধ	494	IIX1772102	ফটো উপলব্ধ	495	IIX1652072	ফটো উপলব্ধ
নাম : করবী দেবনাথ সাহা স্বামীর নাম: তপন সাহা বাড়ির নং : n0108 বয়স : 40 লিঙ্গ : মহিলা			নাম : সুপর্ণা সাহা স্বামীর নাম: নন্দন সাহা বাড়ির নং : n0088 বয়স : 36 লিঙ্গ : মহিলা			নাম : সঞ্জয় সাহা পিতার নাম: শান্ত সাহা বাড়ির নং : n0129 বয়স : 32 লিঙ্গ : পুরুষ		
496	FGN1774181	ফটো উপলব্ধ	497	IIX2326205	ফটো উপলব্ধ	498	IIX3092517	ফটো উপলব্ধ
নাম : সুমিত্রা দত্ত স্বামীর নাম: রঞ্জন কুমার দত্ত বাড়ির নং : এন0065 বয়স : 44 লিঙ্গ : মহিলা			নাম : রাজ সাহা পিতার নাম: চন্দন সাহা বাড়ির নং : এন000 বয়স : 25 লিঙ্গ : পুরুষ			নাম : রাজীব সাহা পিতার নাম: চন্দন সাহা বাড়ির নং : এন0088 বয়স : 20 লিঙ্গ : পুরুষ		
499	WB/41/284/285401	ফটো উপলব্ধ	500	WB/41/284/300198	ফটো উপলব্ধ	501	IIX1568567	ফটো উপলব্ধ
নাম : জনার্দন সাহানী পিতার নাম: আকুল সাহানী বাড়ির নং : n0184 বয়স : 51 লিঙ্গ : পুরুষ			নাম : মঞ্জু সাহানী স্বামীর নাম: লছমী সাহানী বাড়ির নং : n0110 বয়স : 57 লিঙ্গ : মহিলা			নাম : রেখা সাহানী পিতার নাম: লছমী সাহানী বাড়ির নং : n0110 বয়স : 36 লিঙ্গ : মহিলা		
Q 502	IIX2802437	ফটো উপলব্ধ	503	IIX2291474	ফটো উপলব্ধ	504	IIX1668938	ফটো উপলব্ধ
নাম : রাম পিয়রী সাহানী স্বামীর নাম: জনার্দন সাহানী বাড়ির নং : 000 বয়স : 43 লিঙ্গ : মহিলা			নাম : মুকেশ সাহানী পিতার নাম: জনার্দন সাহানী বাড়ির নং : n0461 বয়স : 27 লিঙ্গ : পুরুষ			নাম : সেখ আনোয়ার পিতার নাম: সেখ রামজান আলি বাড়ির নং : এন0041 বয়স : 38 লিঙ্গ : পুরুষ		
505	WB/41/284/300341	ফটো উপলব্ধ	506	LVD2468858	ফটো উপলব্ধ	Q 507	IIX3096195	ফটো উপলব্ধ
নাম : পার্বতী সিং স্বামীর নাম: দেবকিরন সিং বাড়ির নং : n0098 বয়স : 56 লিঙ্গ : মহিলা			নাম : পিন্টু সিং পিতার নাম: দেব কিরণ সিং বাড়ির নং : n0098 বয়স : 36 লিঙ্গ : পুরুষ			নাম : কুমকুম সিং পিতার নাম: ধর্মেন্দ্র সিং বাড়ির নং : এন0098 বয়স : 22 লিঙ্গ : মহিলা		
508	WB/41/284/300227	ফটো উপলব্ধ	509	WB/41/284/300188	ফটো উপলব্ধ	510	IIX0948158	ফটো উপলব্ধ
নাম : বীরেন্দ্র সিং পিতার নাম: রাধেশ্যাম সিং বাড়ির নং : n0089 বয়স : 51 লিঙ্গ : পুরুষ			নাম : লতাদেবী সিং স্বামীর নাম: বীরেন্দ্র সিং বাড়ির নং : n0089 বয়স : 49 লিঙ্গ : মহিলা			নাম : দীপা সিং পিতার নাম: রামেশ্বর সিং বাড়ির নং : এন0089 বয়স : 49 লিঙ্গ : মহিলা		



বিধানসভা নির্বাচনকেন্দ্রের নং, নাম : 286-বোলপুর
ভাগ নং, নাম : 1-বিবেকানন্দ পল্লী থেকে ক্যানেল পূর্ব পাড়

511 নাম : মেঘু সিং পিতার নাম: রামেশ্বর সিং বাড়ির নং : n0089 বয়স : 49 লিঙ্গ : পুরুষ	WB/41/284/300421 ফটো উপলব্ধ	512 নাম : বিকাশ সিং পিতার নাম: রামেশ্বর সিং বাড়ির নং : n0089 বয়স : 39 লিঙ্গ : পুরুষ	IIX0948174 ফটো উপলব্ধ	513 নাম : বুমা হাজরা পিতার নাম: তপন হাজরা বাড়ির নং : N0089 বয়স : 33 লিঙ্গ : মহিলা	IIX2803898 ফটো উপলব্ধ
514 নাম : তাপস সিং পিতার নাম: শঙ্কর সিং বাড়ির নং : n0095 বয়স : 37 লিঙ্গ : পুরুষ	LVD2468833 ফটো উপলব্ধ	515 নাম : খুশবু হাজরা সিং স্বামীর নাম: বিকাশ সিং বাড়ির নং : n0089 বয়স : 37 লিঙ্গ : মহিলা	IIX2001741 ফটো উপলব্ধ	516 নাম : সুশিলা সিং পিতার নাম: বিশ্বনাথ পাশমান বাড়ির নং : n0095 বয়স : 60 লিঙ্গ : মহিলা	IIX2694099 ফটো উপলব্ধ
517 নাম : শঙ্কর সিং পিতার নাম: ভোলানাথ সিং বাড়ির নং : n0095 বয়স : 70 লিঙ্গ : পুরুষ	LVD1295880 ফটো উপলব্ধ	518 নাম : উমা সিংহ (শর্মা) স্বামীর নাম: কাপিল দেব শর্মা বাড়ির নং : N0049 বয়স : 28 লিঙ্গ : মহিলা	IIX2803047 ফটো উপলব্ধ	519 নাম : রাজা সিং পিতার নাম: বীরেন্দ্র সিং বাড়ির নং : n0402 বয়স : 31 লিঙ্গ : পুরুষ	IIX2125318 ফটো উপলব্ধ
520 নাম : পুষ্পা সিং পিতার নাম: বীরেন্দ্র সিং বাড়ির নং : n0405 বয়স : 30 লিঙ্গ : মহিলা	IIX2125334 ফটো উপলব্ধ	521 নাম : রাহুল সিং পিতার নাম: মেঘু সিং বাড়ির নং : n0415 বয়স : 31 লিঙ্গ : পুরুষ	IIX2125482 ফটো উপলব্ধ	522 নাম : শুভনীল সিং পিতার নাম: শঙ্কর সিং বাড়ির নং : n0095 বয়স : 31 লিঙ্গ : পুরুষ	IIX1894898 ফটো উপলব্ধ
523 নাম : গৌতম সিং পিতার নাম: শঙ্কর সিং বাড়ির নং : n0095 বয়স : 35 লিঙ্গ : পুরুষ	IIX1443043 ফটো উপলব্ধ	524 নাম : ইন্দ্রনীল সিং পিতার নাম: শঙ্কর সিং বাড়ির নং : n0095 বয়স : 31 লিঙ্গ : পুরুষ	IIX1894906 ফটো উপলব্ধ	525 নাম : সুমন সিং স্বামীর নাম: তাপস সিং বাড়ির নং : n0462 বয়স : 32 লিঙ্গ : মহিলা	IIX2292803 ফটো উপলব্ধ
526 নাম : কাজল সিংহ স্বামীর নাম: গণেশ সিংহ বাড়ির নং : n0236 বয়স : 45 লিঙ্গ : মহিলা	LVD2251585 ফটো উপলব্ধ	527 নাম : দিশা সিংহ মায়ের নাম: কাজল সিংহ বাড়ির নং : এন0236 বয়স : 21 লিঙ্গ : মহিলা	IIX3098555 ফটো উপলব্ধ	528 নাম : কার্তিক সিংহ পিতার নাম: সুধাকর সিংহ বাড়ির নং : n0171 বয়স : 58 লিঙ্গ : পুরুষ	WB/41/284/300627 ফটো উপলব্ধ
529 নাম : তারক সিংহ মায়ের নাম: কাজল সিংহ বাড়ির নং : n0475 বয়স : 27 লিঙ্গ : পুরুষ	IIX2274314 ফটো উপলব্ধ	530 নাম : মামনি হরিজন স্বামীর নাম: গৌতম হরিজন বাড়ির নং : n0046 বয়স : 42 লিঙ্গ : মহিলা	LVD2077535 ফটো উপলব্ধ	531 নাম : মনোজিৎ সিংহ পিতার নাম: সুশান্ত সিংহ বাড়ির নং : N0059 বয়স : 25 লিঙ্গ : পুরুষ	IIX2804102 ফটো উপলব্ধ
532 নাম : সুচিত্রা হরিজন পিতার নাম: সঞ্জীত হরিজন বাড়ির নং : N0059 বয়স : 26 লিঙ্গ : মহিলা	IIX2804169 ফটো উপলব্ধ	533 নাম : সুশীলা হরিজন স্বামীর নাম: রামপ্রসাদ হরিজন বাড়ির নং : n0081 বয়স : 66 লিঙ্গ : মহিলা	WB/41/284/300310 ফটো উপলব্ধ	534 নাম : তারক হরিজন পিতার নাম: রামপ্রসাদ হরিজন বাড়ির নং : n0081 বয়স : 37 লিঙ্গ : পুরুষ	LVD2468932 ফটো উপলব্ধ
535 নাম : সুজাতা হরিজন পিতার নাম: সঞ্জীত হরিজন বাড়ির নং : এন000 বয়স : 24 লিঙ্গ : মহিলা	IIX2887792 ফটো উপলব্ধ	536 নাম : অশোক হরিজন পিতার নাম: মনু হরিজন বাড়ির নং : এন0011 বয়স : 40 লিঙ্গ : পুরুষ	LVD2078202 ফটো উপলব্ধ	537 নাম : অজয় হরিজন পিতার নাম: পরমেশ্বর হরিজন বাড়ির নং : n0101 বয়স : 38 লিঙ্গ : পুরুষ	IIX1245000 ফটো উপলব্ধ
538 নাম : প্রিয়ঙ্কা হরিজন স্বামীর নাম: তারক হরিজন বাড়ির নং : 00 বয়স : 30 লিঙ্গ : মহিলা	IIX2320257 ফটো উপলব্ধ	539 নাম : সন্তোষ হরিজন পিতার নাম: সন্তোষ হরিজন বাড়ির নং : 000 বয়স : 30 লিঙ্গ : মহিলা	IIX2318129 ফটো উপলব্ধ	540 নাম : ফে, কনী হরিজন স্বামীর নাম: সন্তোষ হরিজন বাড়ির নং : 00 বয়স : 50 লিঙ্গ : মহিলা	IIX2318095 ফটো উপলব্ধ



বিধানসভা নির্বাচনক্ষেত্রের নং, নাম : 286-বোলপুর
ভাগ নং, নাম : 1-বিবেকানন্দ পল্লী থেকে ক্যান্ডেল পূর্ব পাড়

541 নাম : শংকর হরিজন পিতার নাম: মনু হরিজন বাড়ির নং : n0097 বয়স : 40 লিঙ্গ : পুরুষ	LVD2078194 ফটো উপলব্ধ	542 নাম : লক্ষী হরিজন স্বামীর নাম: ভীম হরিজন বাড়ির নং : n0097 বয়স : 53 লিঙ্গ : মহিলা	IIX1443415 ফটো উপলব্ধ	543 নাম : রিফু হরিজন পিতার নাম: ভীম হরিজন বাড়ির নং : n0097 বয়স : 34 লিঙ্গ : পুরুষ	IIX1545383 ফটো উপলব্ধ
544 নাম : কাঞ্চন কুমারী হরিজন স্বামীর নাম: রিফু হরিজন বাড়ির নং : n0097 বয়স : 33 লিঙ্গ : মহিলা	IIX1580448 ফটো উপলব্ধ	545 নাম : মামনি হরিজন স্বামীর নাম: শঙ্কর হরিজন বাড়ির নং : n0097 বয়স : 39 লিঙ্গ : মহিলা	LVD2251619 ফটো উপলব্ধ	546 নাম : মিনতি হরিজন পিতার নাম: বিনোদী হরিজন বাড়ির নং : n0101 বয়স : 42 লিঙ্গ : মহিলা	LVD2398147 ফটো উপলব্ধ
547 নাম : রত্ন হরিজন পিতার নাম: পরমেশ্বর হরিজন বাড়ির নং : n0101 বয়স : 49 লিঙ্গ : মহিলা	LVD1295781 ফটো উপলব্ধ	548 নাম : পার্বতী হরিজন পিতার নাম: পরমেশ্বর হরিজন বাড়ির নং : n0101 বয়স : 43 লিঙ্গ : মহিলা	LVD2468924 ফটো উপলব্ধ	549 নাম : বিজয় হরিজন পিতার নাম: পরমেশ্বর হরিজন বাড়ির নং : n0101 বয়স : 38 লিঙ্গ : পুরুষ	IIX1545433 ফটো উপলব্ধ
550 নাম : প্রমীলা হরিজন স্বামীর নাম: শিবনারায়ণ হরিজন বাড়ির নং : n0101 বয়স : 71 লিঙ্গ : মহিলা	WB/41/284/300309 ফটো উপলব্ধ	551 নাম : প্রকাশ হরিজন পিতার নাম: বিনোদ হরিজন বাড়ির নং : n0101 বয়স : 61 লিঙ্গ : পুরুষ	WB/41/284/300650 ফটো উপলব্ধ	552 নাম : সুজিত হরিজন পিতার নাম: বিনোদী হরিজন বাড়ির নং : এন000 বয়স : 53 লিঙ্গ : পুরুষ	IIX3129210 ফটো উপলব্ধ
553 নাম : লালমনি হরিজন স্বামীর নাম: সুজিত হরিজন বাড়ির নং : n0101 বয়স : 50 লিঙ্গ : মহিলা	LVD1295807 ফটো উপলব্ধ	554 নাম : ববিতা হরিজন পিতার নাম: সুজিত হরিজন বাড়ির নং : n0101 বয়স : 30 লিঙ্গ : মহিলা	IIX2001808 ফটো উপলব্ধ	555 নাম : ভরত হরিজন পিতার নাম: বিনোদ হরিজন বাড়ির নং : n0101 বয়স : 51 লিঙ্গ : পুরুষ	LVD1339829 ফটো উপলব্ধ
556 নাম : ললিতা হরিজন স্বামীর নাম: অশোক হরিজন বাড়ির নং : এন0011 বয়স : 41 লিঙ্গ : মহিলা	LVD2251601 ফটো উপলব্ধ	557 নাম : সঞ্জনা হরিজন পিতার নাম: শংকর হরিজন বাড়ির নং : এন0097 বয়স : 21 লিঙ্গ : মহিলা	IIX3098621 ফটো উপলব্ধ	558 নাম : প্রিতম হাজরা পিতার নাম: দীপক হাজরা বাড়ির নং : n0038 বয়স : 34 লিঙ্গ : পুরুষ	IIX1545391 ফটো উপলব্ধ
559 নাম : মোম হাজরা স্বামীর নাম: প্রিতম হাজরা বাড়ির নং : n0038 বয়স : 32 লিঙ্গ : মহিলা	IIX1772078 ফটো উপলব্ধ	560 নাম : বিজয় হাজরা পিতার নাম: তপন হাজরা বাড়ির নং : n0079 বয়স : 40 লিঙ্গ : পুরুষ	LVD2077642 ফটো উপলব্ধ	561 নাম : সুনীতা হাজরা পিতার নাম: রাখাল হাজরা বাড়ির নং : n0119 বয়স : 47 লিঙ্গ : মহিলা	LVD2391704 ফটো উপলব্ধ
562 নাম : রাজা হাজরা পিতার নাম: রাখাল হাজরা বাড়ির নং : n0119 বয়স : 35 লিঙ্গ : পুরুষ	IIX1443068 ফটো উপলব্ধ	563 নাম : বাপী হাজরা পিতার নাম: রাখাল হাজরা বাড়ির নং : n0119 বয়স : 34 লিঙ্গ : পুরুষ	IIX1772425 ফটো উপলব্ধ	Q 564 নাম : ক্ষুদ্র হাজরা পিতার নাম: কানাই হাজরা বাড়ির নং : বয়স : 56 লিঙ্গ : পুরুষ	LVD1294701 ফটো উপলব্ধ
565 নাম : সুমিত্রা হাজরা স্বামীর নাম: তপন হাজরা বাড়ির নং : n0161 বয়স : 56 লিঙ্গ : মহিলা	WB/41/284/300377 ফটো উপলব্ধ	566 নাম : প্রীতম হাজরা পিতার নাম: তপন হাজরা বাড়ির নং : n0161 বয়স : 38 লিঙ্গ : পুরুষ	IIX1443266 ফটো উপলব্ধ	567 নাম : প্রিয়াঙ্কা হাজরা স্বামীর নাম: প্রীতম হাজরা বাড়ির নং : বিবেকানন্দ পল্লী বয়স : 25 লিঙ্গ : মহিলা	IIX3139748 ফটো উপলব্ধ
568 নাম : মঙ্গলা হাজরা পিতার নাম: বাসুদেব হাজরা বাড়ির নং : n0164 বয়স : 60 লিঙ্গ : পুরুষ	LVD2077659 ফটো উপলব্ধ	569 নাম : মঙ্গলা হাজরা স্বামীর নাম: টিপরি মাঝি বাড়ির নং : এন0194 বয়স : 57 লিঙ্গ : মহিলা	LVD0569244 ফটো উপলব্ধ	570 নাম : মৌসুমী হাজরা স্বামীর নাম: ব্রজমোহন হাজরা বাড়ির নং : এন0000 বয়স : 42 লিঙ্গ : মহিলা	IIX2915775 ফটো উপলব্ধ



বিধানসভা নির্বাচনক্ষেত্রের নং, নাম : 286-বোলপুর
ভাগ নং, নাম : 1-বিবেকানন্দ পল্লী থেকে ক্যান্ডেল পূর্ব পাড়

571 নাম : শ্রেয়া হাজরা পিতার নাম: ব্রজমোহন হাজরা বাড়ির নং : এন0000 বয়স : 24 লিঙ্গ : মহিলা	IIX2915676 ফটো উপলব্ধ	572 নাম : ব্রজমোহন হাজরা পিতার নাম: রাবি কুমার হাজরা বাড়ির নং : এন000 বয়স : 55 লিঙ্গ : পুরুষ	AEM2616837 ফটো উপলব্ধ	573 নাম : লক্ষী হাজরা মায়ের নাম: পুনি হাজরা বাড়ির নং : এন000 বয়স : 32 লিঙ্গ : মহিলা	IIX2887768 ফটো উপলব্ধ
574 নাম : শ্যামলী হাজরা স্বামীর নাম: বৈজু হাজরা বাড়ির নং : n0423 বয়স : 61 লিঙ্গ : মহিলা	WB/41/284/276199 ফটো উপলব্ধ	575 নাম : সীমা হাজরা স্বামীর নাম: দীপক হাজরা বাড়ির নং : n0038 বয়স : 52 লিঙ্গ : মহিলা	LVD1341437 ফটো উপলব্ধ	576 নাম : শুভ তুমার সামন্ত পিতার নাম: দিলীপ কুমার সামন্ত বাড়ির নং : এন0000 বয়স : 44 লিঙ্গ : পুরুষ	LVD2201374 ফটো উপলব্ধ
577 নাম : অক্ষয় হাজরা পিতার নাম: বিজু হাজরা বাড়ির নং : n0424 বয়স : 37 লিঙ্গ : পুরুষ	IIX1543339 ফটো উপলব্ধ	578 নাম : অনিতা হাজরা স্বামীর নাম: অক্ষয় হাজরা বাড়ির নং : n0425 বয়স : 34 লিঙ্গ : মহিলা	IIX1543347 ফটো উপলব্ধ	579 নাম : অভিজিৎ হাজরা পিতার নাম: নির্মল হাজরা বাড়ির নং : n0164 বয়স : 38 লিঙ্গ : পুরুষ	IIX1772334 ফটো উপলব্ধ
580 নাম : ভাগ্য হাজরা স্বামীর নাম: গুনধর হাজরা বাড়ির নং : n0201 বয়স : 64 লিঙ্গ : মহিলা	WB/41/284/315269 ফটো উপলব্ধ	581 নাম : পুনি হাজরা স্বামীর নাম: গেনু হাজরা বাড়ির নং : n0213 বয়স : 43 লিঙ্গ : মহিলা	LVD2398097 ফটো উপলব্ধ	Q 582 নাম : চন্দ্রা হাজরা পিতার নাম: খুদু হাজরা বাড়ির নং : বয়স : 32 লিঙ্গ : মহিলা	IIX1894930 ফটো উপলব্ধ
583 নাম : সুরজ হাজরা পিতার নাম: খুদু হাজরা বাড়ির নং : এন0000 বয়স : 31 লিঙ্গ : পুরুষ	IIX1894948 ফটো উপলব্ধ	584 নাম : মীরা হাজরা অন্যান্য: তপন হাজরা বাড়ির নং : n0079 বয়স : 65 লিঙ্গ : মহিলা	IIX2804326 ফটো উপলব্ধ	585 নাম : সুমন হাজরা পিতার নাম: সুকুমার হাজরা বাড়ির নং : n0198 বয়স : 31 লিঙ্গ : পুরুষ	IIX1772490 ফটো উপলব্ধ
586 নাম : প্রিয়াঙ্কা হাজরা পাল স্বামীর নাম: বিশ্বজিৎ পাল বাড়ির নং : এন000 বয়স : 26 লিঙ্গ : মহিলা	IIX2887222 ফটো উপলব্ধ	587 নাম : পাঁচুরানী হাজরা(গুণ্ড) স্বামীর নাম: মনোজ গুণ্ড বাড়ির নং : n0143 বয়স : 43 লিঙ্গ : মহিলা	IIX1894971 ফটো উপলব্ধ	Q 588 নাম : দাসী হাঁসদা পিতার নাম: জীবন হাঁসদা বাড়ির নং : বয়স : 56 লিঙ্গ : মহিলা	IIX2299436 ফটো উপলব্ধ
589 নাম : বালা স্বর্নকার স্বামীর নাম: মনোজ স্বর্নকার বাড়ির নং : এন000 বয়স : 44 লিঙ্গ : মহিলা	DRW1769926 ফটো উপলব্ধ	590 নাম : রনি স্বর্নকার পিতার নাম: মনোজ স্বর্নকার বাড়ির নং : এন000 বয়স : 29 লিঙ্গ : পুরুষ	RVU2146637 ফটো উপলব্ধ	591 নাম : পূজা কুমারী সাউ পিতার নাম: বিনোদ কুমার সাউ বাড়ির নং : এন000 বয়স : 26 লিঙ্গ : মহিলা	IEP2168946 ফটো উপলব্ধ
592 নাম : রঞ্জন কুমার দত্ত পিতার নাম: অশোক কুমার দত্ত বাড়ির নং : এন0065 বয়স : 44 লিঙ্গ : পুরুষ	FGN1478486 ফটো উপলব্ধ	593 নাম : তাপসি প্রামাণিক দাস স্বামীর নাম: অভিজিৎ দাস বাড়ির নং : এন0065 বয়স : 22 লিঙ্গ : মহিলা	ACY2588226 ফটো উপলব্ধ	594 নাম : লক্ষী সাহানী স্বামীর নাম: সুজিত সাউ বাড়ির নং : এন0000 বয়স : 30 লিঙ্গ : মহিলা	RSR1514389 ফটো উপলব্ধ
595 নাম : সঞ্জিত দাস পিতার নাম: অমৃত দাস বাড়ির নং : ওয়ার্ড নং 17 বয়স : 35 লিঙ্গ : পুরুষ	TWA1271089 ফটো উপলব্ধ	596 নাম : লালন সর্দার পিতার নাম: হাবল সর্দার বাড়ির নং : এন0197 বয়স : 43 লিঙ্গ : পুরুষ	IIX1223379 ফটো উপলব্ধ	Q 597 নাম : কুসুম রায়(কুন্ডু) স্বামীর নাম: সম্ভাট রায় বাড়ির নং : এন0197 বয়স : 30 লিঙ্গ : মহিলা	IIX2295012 ফটো উপলব্ধ
598 নাম : শিবানী হাজরা স্বামীর নাম: রাজু হাজরা বাড়ির নং : এন0079 বয়স : 55 লিঙ্গ : মহিলা	IIX2256378 ফটো উপলব্ধ	599 নাম : সম্ভাট রায় পিতার নাম: গোপাল রায় বাড়ির নং : এন0338 বয়স : 38 লিঙ্গ : পুরুষ	LVD2391480 ফটো উপলব্ধ	600 নাম : টুসি পাশোয়ান পিতার নাম: তুফান পাসওয়ানয়ান বাড়ির নং : এন000 বয়স : 22 লিঙ্গ : মহিলা	APH2735512 ফটো উপলব্ধ

601 নাম : রিয়া বাউরি স্বামীর নাম: বুবাই বাউরি বাড়ির নং : এন000 বয়স : 24 লিঙ্গ : মহিলা	IIX3159134 ফটো উপলব্ধ	602 নাম : রোহিত সিং পিতার নাম: মেঘু সিং বাড়ির নং : এন0000 বয়স : 26 লিঙ্গ : পুরুষ	IIX3160645 ফটো উপলব্ধ	603 নাম : শ্যামসুন্দর হরিজন পিতার নাম: সুজিত হরিজন বাড়ির নং : এন000 বয়স : 19 লিঙ্গ : পুরুষ	IIX3167616 ফটো উপলব্ধ
604 নাম : শুভজিৎ বেনিয়া পিতার নাম: বাদল বেনিয়া বাড়ির নং : এন0111 বয়স : 19 লিঙ্গ : পুরুষ	IIX3174216 ফটো উপলব্ধ	605 নাম : বিট্টু গুপ্ত পিতার নাম: অরুণ গুপ্ত বাড়ির নং : এন0090 বয়স : 20 লিঙ্গ : পুরুষ	IIX3175460 ফটো উপলব্ধ	606 নাম : কিশোর বাউরি পিতার নাম: গদাই বাউরি বাড়ির নং : এন0122 বয়স : 21 লিঙ্গ : পুরুষ	IIX3171915 ফটো উপলব্ধ
607 নাম : পূর্ণিমা কুমারী হাজরা স্বামীর নাম: সুরজ হাজরা বাড়ির নং : এন0000 বয়স : 22 লিঙ্গ : মহিলা	IIX3173234 ফটো উপলব্ধ	608 নাম : শ্রেয়া পাসোয়ান পিতার নাম: শ্যামল পাসোয়ান বাড়ির নং : এন0083 বয়স : 19 লিঙ্গ : মহিলা	IIX3182045 ফটো উপলব্ধ	609 নাম : রানু পাত্র স্বামীর নাম: সুশীল পাত্র বাড়ির নং : এন0000 বয়স : 47 লিঙ্গ : মহিলা	HXN1597186 ফটো উপলব্ধ
610 নাম : দেবা পাত্র মায়ের নাম: রানু পাত্র বাড়ির নং : এন0000 বয়স : 20 লিঙ্গ : পুরুষ	YAJ2408995 ফটো উপলব্ধ	Q 611 নাম : লাণ্টু দাস বৈরাগ্য পিতার নাম: নারায়ণ চন্দ্র দাস বৈরাগ্য বাড়ির নং : এন0000 বয়স : 34 লিঙ্গ : পুরুষ	IIX1735950 ফটো উপলব্ধ	612 নাম : সন্তোষ সাহানী পিতার নাম: উপেন্দ্র সাহানী বাড়ির নং : 00 বয়স : 40 লিঙ্গ : পুরুষ	HRL2986735 ফটো উপলব্ধ
613 নাম : মনি সাহানি স্বামীর নাম: সন্তোষ সাহানি বাড়ির নং : 00 বয়স : 31 লিঙ্গ : মহিলা	TFH1568229 ফটো উপলব্ধ	614 নাম : সব্যসাচী চৌধুরী পিতার নাম: সনৎ চৌধুরী বাড়ির নং : এন0000 বয়স : 50 লিঙ্গ : পুরুষ	IIX2403756 ফটো উপলব্ধ	615 নাম : সিকান্দার প্রসাদ সাউ পিতার নাম: শৈলেন্দ্র প্রসাদ সাউ বাড়ির নং : এন000 বয়স : 20 লিঙ্গ : পুরুষ	IIX3203882 ফটো উপলব্ধ
616 নাম : সৌনক চৌধুরী পিতার নাম: সব্যসাচী চৌধুরী বাড়ির নং : এন000 বয়স : 19 লিঙ্গ : পুরুষ	IIX3203874 ফটো উপলব্ধ				



617	1	IIX3223922
নাম : রোহিত হরিজন পিতার নাম: অশোক হরিজন বাড়ির নং : ডব্বাবি/26 বয়স : 18 লিঙ্গ : পুরুষ		ফটো উপলব্ধ

618	1	IIX3225877
নাম : রাশী দাস পিতার নাম: বলরাম দাস বাড়ির নং : না বয়স : 24 লিঙ্গ : মহিলা		ফটো উপলব্ধ

নির্বাচক সংখ্যার সারসংক্ষেপ :

A) নির্বাচকের সংখ্যা :

	নির্বাচক তালিকার প্রকৃতি	নির্বাচক তালিকার পরিচিতি :	নির্বাচকের সংখ্যা :				
			পুরুষ	মহিলা	তৃতীয় লিঙ্গ	মোট	
I	মূল তালিকা	মূল তালিকা	বিশেষ নিবিড় সংশোধন ২০২৬ এর চূড়ান্ত ভোটার তালিকার সহিত 06-04-2026 তারিখ অবধি সংশোধিত নির্বাচক তালিকা	297	319	0	616
II	1- সংযোজন তালিকা	সংযোজনী 1	বিশেষ সংক্ষিপ্ত সংশোধন 2026	0	0	0	0
		সংযোজনী 2	ধারাবাহিক সংশোধন 2026	1	1	0	2
		মোট		1	1	0	2
III	2- বিয়োজন তালিকা	সংযোজনী 1	বিশেষ সংক্ষিপ্ত সংশোধন 2026	17	22	0	39
		সংযোজনী 2	ধারাবাহিক সংশোধন 2026	1	0	0	1
		মোট		18	22	0	40
IV	'লিঙ্গ ক্ষেত্রের' পরিবর্তনের কারণে পার্থক্য			0	0	0	0
V	বিচারপ্রক্রিয়ার অধীনস্থ			0	0	0	0
VI	বিচার বিভাগীয় আধিকারিক কর্তৃক বিচারপূর্বক নিষ্পত্তির পর বিয়োজিত			4	2	0	6
নির্বাচকের মোট সংখ্যা (I+II-III+IV-V-VI)				276	296	0	572

B) ক্রটি সংশোধনের সংখ্যা :

নির্বাচক তালিকার প্রকৃতি	নির্বাচক তালিকার পরিচিতি :	ক্রটি সংশোধনের সংখ্যা :
সংযোজনী 1	বিশেষ সংক্ষিপ্ত সংশোধন 2026	0
সংযোজনী 2	ধারাবাহিক সংশোধন 2026	0
	মোট	0

নির্বাচক নিবন্ধন আধিকারিকের স্বাক্ষর

E-মৃত, S-স্থানান্তরিত, R-একাধিকবার অন্তর্ভুক্ত, M-নিখোঁজ, Q-যোগ্য নহে