



## নির্বাচক তালিকা 2026 S25 পশ্চিমবঙ্গ

বিধানসভা নির্বাচনক্ষেত্রের নং, নাম ও সংরক্ষণের স্থিতি : 287 - নানুর (তপশীলি জাতি)		অংশ নং : 300																			
বিধানসভা নির্বাচনক্ষেত্রটি যে লোকসভা নির্বাচনক্ষেত্রের / ক্ষেত্রসমূহের অন্তর্ভুক্ত তার নং, নাম ও সংরক্ষণ স্থিতি : 41 - বোলপুর (তপশীলি জাতি)																					
1. সংশোধনের পূর্ণ বিবরণ																					
সংশোধনের বৎসর :	2026	নির্বাচক তালিকার পরিচিতি :																			
ভিত্তি তারিখ :	01-01-2026	বিশেষ নিবিড় সংশোধন ২০২৬ এর চূড়ান্ত ভোটার তালিকার সহিত 06-04-2026 তারিখ অবধি সংশোধিত নির্বাচক তালিকা																			
সংশোধনের প্রকৃতি :	ধারাবাহিক সংশোধন 2026																				
প্রকাশনার তারিখ :	06-04-2026																				
2. অংশ ও নির্বাচনী এলাকার পূর্ণ বিবরণ :																					
অংশের ভাগ নং ও নাম :																					
1-গ্রাম-থুপসারা (অংশ)		<table style="width: 100%; border-collapse: collapse;"> <tr> <td style="width: 60%;">প্রধান শহর/গ্রাম</td> <td style="width: 40%;">: থুপসারা</td> </tr> <tr> <td>ওয়ার্ড</td> <td>:</td> </tr> <tr> <td>থানা</td> <td>: নানুর</td> </tr> <tr> <td>গ্রাম পঞ্চায়েত</td> <td>: থুপসারা</td> </tr> <tr> <td>ব্লক</td> <td>: নানুর</td> </tr> <tr> <td>মহকুমা</td> <td>: বোলপুর</td> </tr> <tr> <td>জেলা</td> <td>: বীরভূম</td> </tr> <tr> <td>পিন</td> <td>: 731215</td> </tr> </table>				প্রধান শহর/গ্রাম	: থুপসারা	ওয়ার্ড	:	থানা	: নানুর	গ্রাম পঞ্চায়েত	: থুপসারা	ব্লক	: নানুর	মহকুমা	: বোলপুর	জেলা	: বীরভূম	পিন	: 731215
প্রধান শহর/গ্রাম	: থুপসারা																				
ওয়ার্ড	:																				
থানা	: নানুর																				
গ্রাম পঞ্চায়েত	: থুপসারা																				
ব্লক	: নানুর																				
মহকুমা	: বোলপুর																				
জেলা	: বীরভূম																				
পিন	: 731215																				
3. ভোট গ্রহন কেন্দ্রের পূর্ণ বিবরণ :																					
ভোট গ্রহন কেন্দ্রের নং, নাম :		ভোট গ্রহন কেন্দ্রের শ্রেণী :		গ্রামীণ																	
300 - থুপসারা প্রাইমারী স্কুল		এই অংশে সহায়ক ভোটগ্রহন কেন্দ্রের সংখ্যা		0																	
ভোট গ্রহন কেন্দ্রের ঠিকানা :		:																			
থুপসারা প্রাইমারী স্কুল, -রুম -2, থুপসারা																					
4. নির্বাচকের সংখ্যা :																					
প্রথম ক্রমিক নং	শেষ ক্রমিক নং	মোট সংখ্যা																			
		পুরুষ	মহিলা	তৃতীয় লিঙ্গ	মোট																
1	671	349	317	0	666																

নির্বাচক নিবন্ধন আধিকারিকের স্বাক্ষর

Nazri Naksha

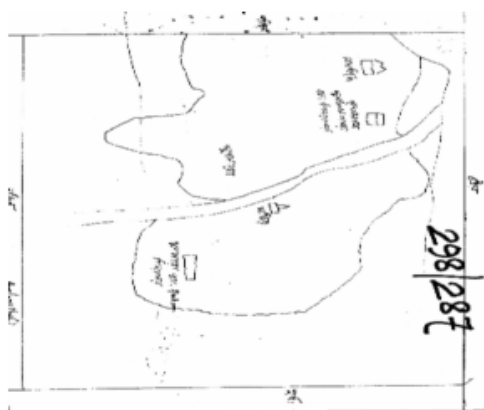

Google Map View



Polling Station Building Front View



Polling Station Front View



Cad View



Key MAP View

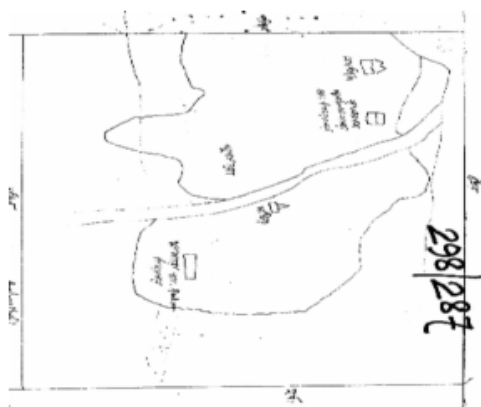

1	WB/41/283/552612	ফটো উপলব্ধ	2	AEM1976299	ফটো উপলব্ধ	3	WB/41/283/552586	ফটো উপলব্ধ
নাম : সেখ ইউসুফ পিতার নাম: সেখ ইদরিশ বাড়ির নং : n0117 বয়স : 67 লিঙ্গ : পুরুষ			নাম : সেখ ইসরাফিল পিতার নাম: সেখ ইউসুফ বাড়ির নং : n0117 বয়স : 30 লিঙ্গ : পুরুষ			নাম : হানুফা বিবি স্বামীর নাম: নিয়ামৎ বাড়ির নং : n0117 বয়স : 64 লিঙ্গ : মহিলা		
4	AEM1866102	ফটো উপলব্ধ	5	AEM2063501	ফটো উপলব্ধ	6	WB/41/283/552132	ফটো উপলব্ধ
নাম : আসরুনা বিবি স্বামীর নাম: জিয়াবু বাড়ির নং : n0119 বয়স : 34 লিঙ্গ : মহিলা			নাম : দুলাল কোল পিতার নাম: লাল্টু কোল বাড়ির নং : n00119 বয়স : 30 লিঙ্গ : পুরুষ			নাম : মুকুল কোল স্বামীর নাম: লাল্টু কোল বাড়ির নং : n0119 বয়স : 56 লিঙ্গ : মহিলা		
7	AEM1759018	ফটো উপলব্ধ	8	CWC1326008	ফটো উপলব্ধ	9	CWC2012177	ফটো উপলব্ধ
নাম : সেখ জিয়াবু পিতার নাম: রাইহান সেখ বাড়ির নং : n0119 বয়স : 34 লিঙ্গ : পুরুষ			নাম : আনামত সেখ পিতার নাম: নিয়ামত সেখ বাড়ির নং : n0117 বয়স : 47 লিঙ্গ : পুরুষ			নাম : সেখ আসগর পিতার নাম: মহঃ হানিফ সেখ বাড়ির নং : n0129 বয়স : 44 লিঙ্গ : পুরুষ		
10	AEM1672575	ফটো উপলব্ধ	11	CWC2516177	ফটো উপলব্ধ	12	CWC2516169	ফটো উপলব্ধ
নাম : বোরজাহান মল্লিক পিতার নাম: বোরহান মল্লিক বাড়ির নং : n0122 বয়স : 36 লিঙ্গ : পুরুষ			নাম : মারুফা বিবি স্বামীর নাম: রফিক মল্লিক বাড়ির নং : n0122 বয়স : 38 লিঙ্গ : মহিলা			নাম : রফিক মল্লিক পিতার নাম: বোরহান মল্লিক বাড়ির নং : n0122 বয়স : 39 লিঙ্গ : পুরুষ		
13	AEM1866136	ফটো উপলব্ধ	14	AEM1866094	ফটো উপলব্ধ	15	AEM2160620	ফটো উপলব্ধ
নাম : রওশনারা বেগম স্বামীর নাম: সেখ আসগর বাড়ির নং : n0129 বয়স : 35 লিঙ্গ : মহিলা			নাম : সেখ মতিয়ার পিতার নাম: সেখ রাইহান বাড়ির নং : n0119 বয়স : 38 লিঙ্গ : পুরুষ			নাম : মাঝিয়া বিবি স্বামীর নাম: বোরজাহান মল্লিক বাড়ির নং : n0122 বয়স : 33 লিঙ্গ : মহিলা		
16	AEM2614543	ফটো উপলব্ধ	17	AEM2614220	ফটো উপলব্ধ	18	AEM2613644	ফটো উপলব্ধ
নাম : সেখ আব্দুল হাকিম পিতার নাম: সেখ আকবর বাড়ির নং : n0103 বয়স : 73 লিঙ্গ : পুরুষ			নাম : সামিনা বিবি স্বামীর নাম: সেখ মইনুল হক বাড়ির নং : n0105 বয়স : 60 লিঙ্গ : মহিলা			নাম : লাল্টু কোল পিতার নাম: কালা কোল বাড়ির নং : n0119 বয়স : 58 লিঙ্গ : পুরুষ		
19	CWC2325660	ফটো উপলব্ধ	20	AEM2613149	ফটো উপলব্ধ	21	AEM2160489	ফটো উপলব্ধ
নাম : গেনী সেখ পিতার নাম: হারুন রসিদ সেখ বাড়ির নং : n0118 বয়স : 43 লিঙ্গ : পুরুষ			নাম : সেখ দেয়াবন্ত পিতার নাম: সেখ দাউদ বাড়ির নং : n0114 বয়স : 49 লিঙ্গ : পুরুষ			নাম : সেখ সাহাদুল পিতার নাম: সেখ মাম্মান বাড়ির নং : n0105 বয়স : 27 লিঙ্গ : পুরুষ		
22	AEM2712206	ফটো উপলব্ধ	23	AEM2712172	ফটো উপলব্ধ	24	AEM2712222	ফটো উপলব্ধ
নাম : বাসন্তী সরেন স্বামীর নাম: লক্ষ্মীরাম সরেন বাড়ির নং : n0141 বয়স : 25 লিঙ্গ : মহিলা			নাম : চম্পা সরেন স্বামীর নাম: লক্ষ্মীরাম সরেন বাড়ির নং : n0088 বয়স : 25 লিঙ্গ : মহিলা			নাম : লতা কোল স্বামীর নাম: দুলাল কোল বাড়ির নং : n0119 বয়স : 26 লিঙ্গ : মহিলা		
25	AEM2749968	ফটো উপলব্ধ	26	AEM2712354	ফটো উপলব্ধ	27	AEM2169605	ফটো উপলব্ধ
নাম : আসরিয়া বিবি স্বামীর নাম: সেখ শাহানাঙ্গ বাড়ির নং : N 0105 বয়স : 27 লিঙ্গ : মহিলা			নাম : কনিকা মন্ডল স্বামীর নাম: বিষ্ণুপদ মন্ডল বাড়ির নং : n0031 বয়স : 55 লিঙ্গ : মহিলা			নাম : সাহিদা খাতুন স্বামীর নাম: কাদের মল্লিক বাড়ির নং : n0167 বয়স : 33 লিঙ্গ : মহিলা		
28	AEM1976315	ফটো উপলব্ধ	29	AEM2750024	ফটো উপলব্ধ	30	CWC2571974	ফটো উপলব্ধ
নাম : চায়না বিবি স্বামীর নাম: সেখ মতিয়ার বাড়ির নং : n0119 বয়স : 30 লিঙ্গ : মহিলা			নাম : নবিকা বিবি স্বামীর নাম: মহঃ ইউনুস বাড়ির নং : n0116 বয়স : 64 লিঙ্গ : মহিলা			নাম : রবিউল সেখ পিতার নাম: দাউদ সেখ বাড়ির নং : n0114 বয়স : 38 লিঙ্গ : পুরুষ		

বিধানসভা নির্বাচনকেন্দ্রের নং, নাম : 287-নান্দুর  
ভাগ নং, নাম : 1-গ্রাম-থুপসারা (অংশ)

31	AEM2713055	ফটো উপলব্ধ	নাম : মিনা বিবি স্বামীর নাম: রাইহান সেখ বাড়ির নং : n0119 বয়স : 64 লিঙ্গ : মহিলা	32	CWC2012474	ফটো উপলব্ধ	নাম : সেখ ইয়াসিন পিতার নাম: সেখ ইউনুস বাড়ির নং : n0116 বয়স : 42 লিঙ্গ : পুরুষ	33	AEM1866128	ফটো উপলব্ধ	নাম : চন্দ্রকান্ত মণ্ডল পিতার নাম: বিষ্ণু মণ্ডল বাড়ির নং : n0031 বয়স : 36 লিঙ্গ : পুরুষ
34	CWC2379428	ফটো উপলব্ধ	নাম : সেখ ইয়াসিন পিতার নাম: সেখ ইউনুস বাড়ির নং : n0116 বয়স : 39 লিঙ্গ : পুরুষ	35	CWC1261494	ফটো উপলব্ধ	নাম : আব্দুল মাতিন সেখ পিতার নাম: সেখ আব্দুল হাকিম বাড়ির নং : n0103 বয়স : 46 লিঙ্গ : পুরুষ	36	CWC2012045	ফটো উপলব্ধ	নাম : সেখ ইয়াসিন পিতার নাম: সেখ ইউসুফ বাড়ির নং : n0117 বয়স : 42 লিঙ্গ : পুরুষ
37	AEM2712560	ফটো উপলব্ধ	নাম : জামিলা বিবি স্বামীর নাম: বোরহান মল্লিক বাড়ির নং : n0122 বয়স : 75 লিঙ্গ : মহিলা	38	AEM2177038	ফটো উপলব্ধ	নাম : নাজমা বেগম স্বামীর নাম: সেখ ইয়াসিন বাড়ির নং : n0116 বয়স : 29 লিঙ্গ : মহিলা	39	AEM1866086	ফটো উপলব্ধ	নাম : ঝর্ণা বেগম স্বামীর নাম: সেখ ইয়াসিন বাড়ির নং : n0116 বয়স : 41 লিঙ্গ : মহিলা
40	CWC2325439	ফটো উপলব্ধ	নাম : মহঃ ইউনুস পিতার নাম: সেখ কালু বাড়ির নং : n0116 বয়স : 67 লিঙ্গ : পুরুষ	41	CWC1260785	ফটো উপলব্ধ	নাম : হালিমা বিবি স্বামীর নাম: আব্দুল মাতিন সেখ বাড়ির নং : n0103 বয়স : 44 লিঙ্গ : মহিলা	42	CWC2516409	ফটো উপলব্ধ	নাম : আবু তালেব সেখ পিতার নাম: সেখ আব্দুল হাকিম বাড়ির নং : n0103 বয়স : 37 লিঙ্গ : পুরুষ
43	CWC2379436	ফটো উপলব্ধ	নাম : মোসলিমা বিবি স্বামীর নাম: সেখ ইসমাইল বাড়ির নং : n0116 বয়স : 38 লিঙ্গ : মহিলা	44	CWC2325470	ফটো উপলব্ধ	নাম : খোস মহম্মদ সেখ পিতার নাম: মসলেম সেখ বাড়ির নং : n0105 বয়স : 38 লিঙ্গ : পুরুষ	45	AEM2296465	ফটো উপলব্ধ	নাম : টুম্পা কোল স্বামীর নাম: দুলাল কোল বাড়ির নং : n0119 বয়স : 32 লিঙ্গ : মহিলা
46	AEM2928794	ফটো উপলব্ধ	নাম : সেখ গোলাম মুস্তাফা পিতার নাম: মসলেম সেখ বাড়ির নং : n0105 বয়স : 51 লিঙ্গ : পুরুষ	47	AEM2966760	ফটো উপলব্ধ	নাম : সেখ রাজেস পিতার নাম: সেখ রাজাজান বাড়ির নং : এন0105 বয়স : 22 লিঙ্গ : পুরুষ	48	AEM2966919	ফটো উপলব্ধ	নাম : সেখ জিয়ারুল পিতার নাম: সেখ দোয়াবুল বাড়ির নং : এন0114 বয়স : 21 লিঙ্গ : পুরুষ
49	CWC2571909	ফটো উপলব্ধ	নাম : সামিনা বিবি স্বামীর নাম: গোলাম মোস্তফা বাড়ির নং : n0105 বয়স : 43 লিঙ্গ : মহিলা	50	AEM2063568	ফটো উপলব্ধ	নাম : সেখ শাহানাজ পিতার নাম: সেখ মইনুল হক বাড়ির নং : n0105 বয়স : 29 লিঙ্গ : পুরুষ	51	CWC2571891	ফটো উপলব্ধ	নাম : তৈয়বা বিবি স্বামীর নাম: রাজাজান সেখ বাড়ির নং : n0105 বয়স : 38 লিঙ্গ : মহিলা
52	CWC2012011	ফটো উপলব্ধ	নাম : রুপালী বিবি স্বামীর নাম: সোনারুল সেখ বাড়ির নং : n0114 বয়স : 46 লিঙ্গ : মহিলা	53	CWC2571982	ফটো উপলব্ধ	নাম : সাবিনা বিবি স্বামীর নাম: রবিউল সেখ বাড়ির নং : n0114 বয়স : 37 লিঙ্গ : মহিলা	54	CWC1326982	ফটো উপলব্ধ	নাম : মনির সেখ পিতার নাম: হারন সেখ বাড়ির নং : n0118 বয়স : 47 লিঙ্গ : পুরুষ
55	WB/41/283/552290	ফটো উপলব্ধ	নাম : মেহেরন স্বামীর নাম: হারন বাড়ির নং : n0118 বয়স : 72 লিঙ্গ : মহিলা	56	CWC2325520	ফটো উপলব্ধ	নাম : আজিমা বেগম স্বামীর নাম: আবুল কালাম বাড়ির নং : n0114 বয়স : 39 লিঙ্গ : মহিলা	57	WB/41/283/552141	ফটো উপলব্ধ	নাম : জাহানারা বিবি স্বামীর নাম: হাকিম বাড়ির নং : n0103 বয়স : 65 লিঙ্গ : মহিলা
58	CWC2325637	ফটো উপলব্ধ	নাম : সেখ মুজিবর রহমান পিতার নাম: আব্দুল হাকিম বাড়ির নং : n0103 বয়স : 38 লিঙ্গ : পুরুষ	59	AEM1759133	ফটো উপলব্ধ	নাম : হাসিনা খাতুন(বিবি) স্বামীর নাম: সেখ মুজিবর রহমান বাড়ির নং : n0103 বয়স : 38 লিঙ্গ : মহিলা	60	CWC2516417	ফটো উপলব্ধ	নাম : আবুতাহের সেখ পিতার নাম: আব্দুল হাকিম সেখ বাড়ির নং : n0103 বয়স : 38 লিঙ্গ : পুরুষ

61 নাম : সালিমা বিবি স্বামীর নাম: আবুতাহের সেখ বাড়ির নং : n0103 বয়স : 31 লিঙ্গ : মহিলা	AEM2063618 ফটো উপলব্ধ	62 নাম : পিংকী খাতুন স্বামীর নাম: খোস মহম্মাদ সেখ বাড়ির নং : n0105 বয়স : 29 লিঙ্গ : মহিলা	AEM2063709 ফটো উপলব্ধ	63 নাম : শাহাজাহান সেখ পিতার নাম: মসলেম সেখ বাড়ির নং : n0105 বয়স : 43 লিঙ্গ : পুরুষ	CWC2012060 ফটো উপলব্ধ
64 নাম : মোনোয়ার বিবি স্বামীর নাম: মসলেম বাড়ির নং : n0105 বয়স : 82 লিঙ্গ : মহিলা	WB/41/283/552661 ফটো উপলব্ধ	65 নাম : রাজাহান সেখ পিতার নাম: মোসলেম সেখ বাড়ির নং : n0105 বয়স : 45 লিঙ্গ : পুরুষ	CWC1328335 ফটো উপলব্ধ	66 নাম : কবুই সরেন পিতার নাম: ভুতো সরেন বাড়ির নং : n0088 বয়স : 56 লিঙ্গ : পুরুষ	WB/41/283/552209 ফটো উপলব্ধ
67 নাম : সুখী সরেন স্বামীর নাম: কবুই সরেন বাড়ির নং : n0088 বয়স : 52 লিঙ্গ : মহিলা	CWC2325272 ফটো উপলব্ধ	68 নাম : লক্ষীরাম সরেন পিতার নাম: কবুই সরেন বাড়ির নং : n0088 বয়স : 30 লিঙ্গ : পুরুষ	AEM2063667 ফটো উপলব্ধ	69 নাম : বাসন্তী সরেন স্বামীর নাম: ডুহু সরেন বাড়ির নং : n0088 বয়স : 54 লিঙ্গ : মহিলা	CWC2457505 ফটো উপলব্ধ
70 নাম : শিখা কোল স্বামীর নাম: সাধন কোল বাড়ির নং : n0088 বয়স : 31 লিঙ্গ : মহিলা	AEM2063626 ফটো উপলব্ধ	71 নাম : সেখ কেসমত পিতার নাম: সেখ জয়নাল বাড়ির নং : n0147 বয়স : 27 লিঙ্গ : পুরুষ	AEM2241735 ফটো উপলব্ধ	72 নাম : ফারসোনা বিবি স্বামীর নাম: সেখ লুতুব বাড়ির নং : n0148 বয়স : 28 লিঙ্গ : মহিলা	AEM2241743 ফটো উপলব্ধ
73 নাম : বানু বিবি স্বামীর নাম: খোকন সেখ বাড়ির নং : n0088 বয়স : 62 লিঙ্গ : মহিলা	WB/41/283/552655 ফটো উপলব্ধ	74 নাম : লক্ষীরাম সরেন পিতার নাম: ছোট হোপনা সরেন বাড়ির নং : n0141 বয়স : 26 লিঙ্গ : পুরুষ	AEM2287258 ফটো উপলব্ধ	75 নাম : মানসুরা বিবি স্বামীর নাম: ইয়াসিন সেখ বাড়ির নং : N0117 বয়স : 35 লিঙ্গ : মহিলা	AEM2336543 ফটো উপলব্ধ
76 নাম : সোমাই সরেন পিতার নাম: ছোট হোপনা সরেন বাড়ির নং : n0141 বয়স : 27 লিঙ্গ : পুরুষ	AEM2292274 ফটো উপলব্ধ	77 নাম : কোহিনুর খাতুন(বিবি) স্বামীর নাম: আবু তাহেব সেখ বাড়ির নং : n0103 বয়স : 31 লিঙ্গ : মহিলা	AEM2160646 ফটো উপলব্ধ	78 নাম : মেরী বিবি স্বামীর নাম: মনির সেখ বাড়ির নং : n0141 বয়স : 42 লিঙ্গ : মহিলা	AEM2177533 ফটো উপলব্ধ
79 নাম : মুর্শিদা খাতুন পিতার নাম: আব্দুল মাতিন সেখ বাড়ির নং : এন0103 বয়স : 25 লিঙ্গ : মহিলা	AEM2390532 ফটো উপলব্ধ	80 নাম : সেখ রাহুল পিতার নাম: সেখ দোয়াবজ্র বাড়ির নং : এন0114 বয়স : 25 লিঙ্গ : পুরুষ	AEM2387637 ফটো উপলব্ধ	81 নাম : সেখ মইনুল হক পিতার নাম: সেখ মসলেম বাড়ির নং : n0105 বয়স : 65 লিঙ্গ : পুরুষ	AEM2614212 ফটো উপলব্ধ
82 নাম : রহিমা বিবি স্বামীর নাম: গেনী সেখ বাড়ির নং : n0118 বয়স : 41 লিঙ্গ : মহিলা	CWC2379519 ফটো উপলব্ধ	83 নাম : নুর জাহান বিবি স্বামীর নাম: সেখ দোয়াবজ্র বাড়ির নং : n0114 বয়স : 46 লিঙ্গ : মহিলা	CWC2012029 ফটো উপলব্ধ	84 নাম : সেখ আরিফ পিতার নাম: সেখ সোনারুল বাড়ির নং : n0114 বয়স : 25 লিঙ্গ : পুরুষ	AEM2302594 ফটো উপলব্ধ
85 নাম : কাদের মল্লিক পিতার নাম: মোরহান মল্লিক বাড়ির নং : n0102 বয়স : 49 লিঙ্গ : পুরুষ	AEM2160638 ফটো উপলব্ধ	86 নাম : সেখ সোনারুল পিতার নাম: সেখ দাউদ বাড়ির নং : n0114 বয়স : 45 লিঙ্গ : পুরুষ	AEM3001120 ফটো উপলব্ধ	87 নাম : হাঁসিবুল সেখ পিতার নাম: আকসেদ সেখ বাড়ির নং : n0102 বয়স : 48 লিঙ্গ : পুরুষ	WB/41/283/552812 ফটো উপলব্ধ
88 নাম : খায়রুল সেখ পিতার নাম: আকসেদ সেখ বাড়ির নং : n0102 বয়স : 46 লিঙ্গ : পুরুষ	CWC2325389 ফটো উপলব্ধ	89 নাম : আলিয়া বিবি স্বামীর নাম: খাইরুল সেখ বাড়ির নং : n0102 বয়স : 43 লিঙ্গ : মহিলা	CWC2325397 ফটো উপলব্ধ	90 নাম : আলিয়া বিবি স্বামীর নাম: হাঁসিবুল বাড়ির নং : n0102 বয়স : 38 লিঙ্গ : মহিলা	AEM1866060 ফটো উপলব্ধ

বিধানসভা নির্বাচনক্ষেত্রের নং, নাম : 287-নান্দুর  
ভাগ নং, নাম : 1-গ্রাম-থুপসারা (অংশ)

91	AEM2713048	নাম : সেখ গোলাম গাউস পিতার নাম : সোবান সেখ বাড়ির নং : n0102 বয়স : 81 লিঙ্গ : পুরুষ	ফটো উপলব্ধ	92	AEM2824258	নাম : সেখ কেরামত পিতার নাম : সেখ হাসিবুল বাড়ির নং : এন0102 বয়স : 23 লিঙ্গ : পুরুষ	ফটো উপলব্ধ	93	AEM2711810	নাম : আনিসা খাতুন স্বামীর নাম : সেখ হাসমত বাড়ির নং : n0102 বয়স : 24 লিঙ্গ : মহিলা	ফটো উপলব্ধ
94	AEM2613263	নাম : চাঁদবালা বিবি স্বামীর নাম : আকসেদ বাড়ির নং : n0102 বয়স : 80 লিঙ্গ : মহিলা	ফটো উপলব্ধ	95	CWC2379410	নাম : সাব্বলাল সেখ পিতার নাম : গোলাম গাউস সেখ বাড়ির নং : n0102 বয়স : 44 লিঙ্গ : পুরুষ	ফটো উপলব্ধ	96	AEM2387306	নাম : সেখ হাসমত পিতার নাম : সেখ হাসিবুল বাড়ির নং : এন0102 বয়স : 25 লিঙ্গ : পুরুষ	ফটো উপলব্ধ
97	AEM3145182	নাম : ছাপালী কোলে স্বামীর নাম : দিলীপ কোলে বাড়ির নং : n0110 বয়স : 45 লিঙ্গ : মহিলা	ফটো উপলব্ধ	98	AEM2823508	নাম : আশা কোলে পিতার নাম : দিলীপ কোলে বাড়ির নং : এন0110 বয়স : 26 লিঙ্গ : মহিলা	ফটো উপলব্ধ	99	AEM2613305	নাম : দিলীপ কোলে পিতার নাম : পাগল কোলে বাড়ির নং : n0110 বয়স : 56 লিঙ্গ : পুরুষ	ফটো উপলব্ধ
100	AEM2613081	নাম : মোহন কোলে পিতার নাম : ভাদু কোলে বাড়ির নং : n0109 বয়স : 65 লিঙ্গ : পুরুষ	ফটো উপলব্ধ	101	CWC2379261	নাম : মিন্টু কোলে পিতার নাম : নাড়গোপাল কোলে বাড়ির নং : n0113 বয়স : 40 লিঙ্গ : পুরুষ	ফটো উপলব্ধ	102	AEM2613107	নাম : হিরা কোলে স্বামীর নাম : মোহন কোলে বাড়ির নং : n0109 বয়স : 61 লিঙ্গ : মহিলা	ফটো উপলব্ধ
103	AEM2712115	নাম : বাপে সুরেন পিতার নাম : রবি সুরেন বাড়ির নং : N008 বয়স : 43 লিঙ্গ : পুরুষ	ফটো উপলব্ধ	104	AEM2711992	নাম : লাল কোলে পিতার নাম : মনহারা কোলে বাড়ির নং : N.H.N বয়স : 29 লিঙ্গ : পুরুষ	ফটো উপলব্ধ	105	AEM2063584	নাম : প্রতিমা কোলে স্বামীর নাম : মিন্টু কোলে বাড়ির নং : n0113 বয়স : 29 লিঙ্গ : মহিলা	ফটো উপলব্ধ
106	AEM1672625	নাম : নয়ন কোলে স্বামীর নাম : রবি কোলে বাড়ির নং : n0113 বয়স : 36 লিঙ্গ : মহিলা	ফটো উপলব্ধ	107	CWC2379279	নাম : রবি কোলে পিতার নাম : নারু কোলে বাড়ির নং : n0113 বয়স : 38 লিঙ্গ : পুরুষ	ফটো উপলব্ধ	108	AEM1759083	নাম : বাবু কোলে পিতার নাম : নাড়গোপাল কোলে বাড়ির নং : n0113 বয়স : 33 লিঙ্গ : পুরুষ	ফটো উপলব্ধ
109	WB/41/283/552057	নাম : আরতি কোলে স্বামীর নাম : নাড়গোপাল কোলে বাড়ির নং : n0113 বয়স : 72 লিঙ্গ : মহিলা	ফটো উপলব্ধ	110	WB/41/283/552106	নাম : নারু গোপাল কোলে পিতার নাম : পাগল কোলে বাড়ির নং : n0113 বয়স : 76 লিঙ্গ : পুরুষ	ফটো উপলব্ধ	111	WB/41/283/552878	নাম : সুকুমার বেদে পিতার নাম : অনিল বেদে বাড়ির নং : n0111 বয়স : 52 লিঙ্গ : পুরুষ	ফটো উপলব্ধ
112	CWC2379253	নাম : সাগর কোলে পিতার নাম : ভীম কোলে বাড়ির নং : n0111 বয়স : 38 লিঙ্গ : পুরুষ	ফটো উপলব্ধ	113	WB/41/283/552131	নাম : দীন কোলে স্বামীর নাম : ভীম কোলে বাড়ির নং : n0111 বয়স : 66 লিঙ্গ : মহিলা	ফটো উপলব্ধ	114	AEM1307768	নাম : রূপালী কোলে স্বামীর নাম : নির্মল কোলে বাড়ির নং : n0109 বয়স : 36 লিঙ্গ : মহিলা	ফটো উপলব্ধ
115	WB/41/283/552776	নাম : চিন্তা কোলে স্বামীর নাম : মনহারা কোলে বাড়ির নং : n0108 বয়স : 64 লিঙ্গ : মহিলা	ফটো উপলব্ধ	116	AEM2823904	নাম : মল্লিকা কোলে স্বামীর নাম : লাল কোলে বাড়ির নং : এন.এচ.এন বয়স : 27 লিঙ্গ : মহিলা	ফটো উপলব্ধ	117	CWC2325256	নাম : ছিদাম কোলে পিতার নাম : শম্ভু কোলে বেদে বাড়ির নং : n0112 বয়স : 50 লিঙ্গ : পুরুষ	ফটো উপলব্ধ
118	CWC2325264	নাম : ফুলকলি কোলে স্বামীর নাম : শ্রীদাম কোলে বাড়ির নং : n0112 বয়স : 43 লিঙ্গ : মহিলা	ফটো উপলব্ধ	119	AEM2921575	নাম : খুকুমনি মুরমু স্বামীর নাম : সোমাই সুরেন বাড়ির নং : এন0112 বয়স : 30 লিঙ্গ : মহিলা	ফটো উপলব্ধ	120	AEM2711794	নাম : পুতুল কোলে স্বামীর নাম : শ্যামল কোলে বাড়ির নং : n0109 বয়স : 27 লিঙ্গ : মহিলা	ফটো উপলব্ধ



121 নাম : নির্মল কোল পিতার নাম: মোহন কোল বাড়ির নং : n0109 বয়স : 34 লিঙ্গ : পুরুষ	AEM1307750 ফটো উপলব্ধ	122 নাম : সুদীপ কোল পিতার নাম: লাঙ্গু কোল বাড়ির নং : n0156 বয়স : 27 লিঙ্গ : পুরুষ	AEM2241826 ফটো উপলব্ধ	123 নাম : টুম্পা কোল স্বামীর নাম: সাগর কোল বাড়ির নং : n0111 বয়স : 37 লিঙ্গ : মহিলা	AEM1672617 ফটো উপলব্ধ
124 নাম : দিলীপ কোল পিতার নাম: ভীম কোল বাড়ির নং : n0087 বয়স : 45 লিঙ্গ : পুরুষ	CWC1327774 ফটো উপলব্ধ	125 নাম : শ্যামল কোল পিতার নাম: মোহন কোল বাড়ির নং : n0109 বয়স : 35 লিঙ্গ : পুরুষ	AEM1866052 ফটো উপলব্ধ	126 নাম : নিতাই কোল পিতার নাম: নারগোপাল কোল বাড়ির নং : n0165 বয়স : 27 লিঙ্গ : পুরুষ	AEM2260719 ফটো উপলব্ধ
127 নাম : সুন্দরী সরেন স্বামীর নাম: রবি সরেন বাড়ির নং : n0087 বয়স : 39 লিঙ্গ : মহিলা	CWC2457711 ফটো উপলব্ধ	128 নাম : সুনীল সরেন পিতার নাম: চুই সরেন বাড়ির নং : n0087 বয়স : 39 লিঙ্গ : পুরুষ	CWC2571842 ফটো উপলব্ধ	129 নাম : লক্ষী সরেন স্বামীর নাম: সুনীল সরেন বাড়ির নং : n0087 বয়স : 37 লিঙ্গ : মহিলা	AEM1672500 ফটো উপলব্ধ
130 নাম : সাধন কোল পিতার নাম: মনহারা কোল বাড়ির নং : n0108 বয়স : 32 লিঙ্গ : পুরুষ	AEM2063576 ফটো উপলব্ধ	131 নাম : বুর্গেট কোল পিতার নাম: শ্রিদাম কোল বাড়ির নং : এন0112 বয়স : 23 লিঙ্গ : পুরুষ	AEM2823482 ফটো উপলব্ধ	132 নাম : পূর্ণিমা ঘোষ (মণ্ডল) স্বামীর নাম: প্রশান্ত মণ্ডল বাড়ির নং : n0135 বয়স : 57 লিঙ্গ : মহিলা	WB/41/283/564011 ফটো উপলব্ধ
133 নাম : তানিয়া সুলতানা পিতার নাম: রহমত মোলা সেখ বাড়ির নং : এন0127 বয়স : 22 লিঙ্গ : মহিলা	AEM2875540 ফটো উপলব্ধ	134 নাম : কুলসন বেগম স্বামীর নাম: সেখ জয়নাল বাড়ির নং : n0127 বয়স : 55 লিঙ্গ : মহিলা	AEM2713626 ফটো উপলব্ধ	135 নাম : মহঃ ইমরান নাজির পিতার নাম: আবুল কালাম বাড়ির নং : এন0127 বয়স : 25 লিঙ্গ : পুরুষ	AEM2387405 ফটো উপলব্ধ
136 নাম : আনসুর খাতুন বিবি স্বামীর নাম: শেখ মোনোরুদদীন বাড়ির নং : N0127 বয়স : 25 লিঙ্গ : মহিলা	AEM2711877 ফটো উপলব্ধ	137 নাম : নাসিমা খাতুন (বিবি) স্বামীর নাম: পিয়াসউদ্দিন সেখ বাড়ির নং : n0127 বয়স : 28 লিঙ্গ : মহিলা	AEM2160596 ফটো উপলব্ধ	138 নাম : সেখ মনরুদ্দিন পিতার নাম: সেখ জয়নাল বাড়ির নং : n0127 বয়স : 30 লিঙ্গ : পুরুষ	AEM1976281 ফটো উপলব্ধ
139 নাম : বিত্ত কোল পিতার নাম: পাঁচু কোল বাড়ির নং : n0107 বয়স : 31 লিঙ্গ : পুরুষ	AEM2063519 ফটো উপলব্ধ	140 নাম : রোসনাই বিবি স্বামীর নাম: আজিমুদ্দিন সেখ বাড়ির নং : n0127 বয়স : 36 লিঙ্গ : মহিলা	AEM1310085 ফটো উপলব্ধ	141 নাম : আজিমুদ্দিন সেখ পিতার নাম: সোরহাব সেখ বাড়ির নং : n0127 বয়স : 39 লিঙ্গ : পুরুষ	CWC2516375 ফটো উপলব্ধ
142 নাম : মুর্শিদা বেগম স্বামীর নাম: সেখ ইউসুফ বাড়ির নং : n0127 বয়স : 54 লিঙ্গ : মহিলা	CWC1328012 ফটো উপলব্ধ	143 নাম : সেখ ইউসুফ পিতার নাম: সেখ সুলতান বাড়ির নং : n0127 বয়স : 53 লিঙ্গ : পুরুষ	AEM3034329 ফটো উপলব্ধ	144 নাম : আনিচা বিবি স্বামীর নাম: সেখ সোরহাব বাড়ির নং : n0127 বয়স : 62 লিঙ্গ : মহিলা	WB/41/283/552374 ফটো উপলব্ধ
145 নাম : সেখ জয়নাল পিতার নাম: সেখ সুলতান বাড়ির নং : n0127 বয়স : 65 লিঙ্গ : পুরুষ	AEM2613560 ফটো উপলব্ধ	146 নাম : রহমত মোল্লা সেখ পিতার নাম: সুলতান মোল্লা সেখ বাড়ির নং : n0127 বয়স : 46 লিঙ্গ : পুরুষ	CWC1260405 ফটো উপলব্ধ	147 নাম : গিয়াসউদ্দিন সেখ পিতার নাম: সেখ জয়নাল বাড়ির নং : n0127 বয়স : 33 লিঙ্গ : পুরুষ	AEM1759174 ফটো উপলব্ধ
148 নাম : আবুল কালাম পিতার নাম: সেখ সুলতান বাড়ির নং : n0127 বয়স : 49 লিঙ্গ : পুরুষ	CWC1261015 ফটো উপলব্ধ	149 নাম : সোহাগী কোল স্বামীর নাম: বিত্ত কোল বাড়ির নং : এন0107 বয়স : 30 লিঙ্গ : মহিলা	AEM3050135 ফটো উপলব্ধ	150 নাম : মোল্লা মিনহাজ উদ্দিন পিতার নাম: আবুল কালাম বাড়ির নং : এন0127 বয়স : 21 লিঙ্গ : পুরুষ	AEM2966653 ফটো উপলব্ধ

বিধানসভা নির্বাচনক্ষেত্রের নং, নাম : 287-নান্দুর  
ভাগ নং, নাম : 1-গ্রাম-থুপসারা (অংশ)

151 নাম : ফ্যাক্ত দাস স্বামীর নাম : লক্ষীরাম দাস বাড়ির নং : n0008 বয়স : 58 লিঙ্গ : মহিলা	AEM2613248 ফটো উপলব্ধ	152 নাম : ছন্দা রক্ষিত স্বামীর নাম : নির্মল রক্ষিত বাড়ির নং : n0008 বয়স : 42 লিঙ্গ : মহিলা	CWC2325165 ফটো উপলব্ধ	153 নাম : নির্মল রক্ষিত পিতার নাম : অনিল রক্ষিত বাড়ির নং : n0008 বয়স : 47 লিঙ্গ : পুরুষ	CWC2325157 ফটো উপলব্ধ
154 নাম : কল্পনা পাল(দে) স্বামীর নাম : নিতাই পাল(দে) বাড়ির নং : n0013 বয়স : 39 লিঙ্গ : মহিলা	AEM1672674 ফটো উপলব্ধ	155 নাম : নিতাই দে পিতার নাম : অজিত দে বাড়ির নং : n0013 বয়স : 43 লিঙ্গ : পুরুষ	CWC2324614 ফটো উপলব্ধ	156 নাম : কল্যাণী দে স্বামীর নাম : মধুসূদন দে বাড়ির নং : n0012 বয়স : 67 লিঙ্গ : মহিলা	WB/41/283/552266 ফটো উপলব্ধ
157 নাম : মধুসূদন দে পিতার নাম : অমল্য দে বাড়ির নং : n0012 বয়স : 72 লিঙ্গ : পুরুষ	WB/41/283/552552 ফটো উপলব্ধ	158 নাম : রুপালী দে স্বামীর নাম : সঞ্জীব দে বাড়ির নং : n0002 বয়স : 43 লিঙ্গ : মহিলা	CWC2324648 ফটো উপলব্ধ	159 নাম : সঞ্জীব দে পিতার নাম : আনন্দ দে বাড়ির নং : n0002 বয়স : 50 লিঙ্গ : পুরুষ	WB/41/283/552817 ফটো উপলব্ধ
160 নাম : সন্ধ্যারানী দে স্বামীর নাম : আনন্দ দে বাড়ির নং : n0002 বয়স : 70 লিঙ্গ : মহিলা	WB/41/283/552847 ফটো উপলব্ধ	161 নাম : অজিত দে পিতার নাম : নারায়ন দে বাড়ির নং : n0013 বয়স : 71 লিঙ্গ : পুরুষ	AEM2613602 ফটো উপলব্ধ	162 নাম : আলিম সেখ পিতার নাম : নজরুল সেখ বাড়ির নং : n0100 বয়স : 38 লিঙ্গ : পুরুষ	CWC2520401 ফটো উপলব্ধ
163 নাম : তহুরা বিবি স্বামীর নাম : নজরুল সেখ বাড়ির নং : n0100 বয়স : 71 লিঙ্গ : মহিলা	AEM2613750 ফটো উপলব্ধ	164 নাম : সেখ নজরুল হক পিতার নাম : সেখ খোদা বক বাড়ির নং : n0100 বয়স : 75 লিঙ্গ : পুরুষ	AEM2613784 ফটো উপলব্ধ	165 নাম : আজমিরা খাতুন স্বামীর নাম : আলিম সেখ বাড়ির নং : n0100 বয়স : 28 লিঙ্গ : মহিলা	AEM2314862 ফটো উপলব্ধ
166 নাম : ঠান্ডু প্রধান স্বামীর নাম : মুদিরাম পদ্দান বাড়ির নং : n0047 বয়স : 33 লিঙ্গ : মহিলা	AEM2160562 ফটো উপলব্ধ	167 নাম : বসন্ত পদ্দান পিতার নাম : তমাল পদ্দান বাড়ির নং : n0049 বয়স : 37 লিঙ্গ : পুরুষ	CWC2516144 ফটো উপলব্ধ	168 নাম : ধনেশ্বর পদ্দান পিতার নাম : পঞ্চীরাম প্রধান বাড়ির নং : n0049 বয়স : 68 লিঙ্গ : পুরুষ	CWC1260454 ফটো উপলব্ধ
169 নাম : গুরুদাসী পর্দান স্বামীর নাম : তামাল পর্দান বাড়ির নং : n0049 বয়স : 62 লিঙ্গ : মহিলা	WB/41/283/552525 ফটো উপলব্ধ	170 নাম : প্রসেনজিৎ পর্দান পিতার নাম : ধনেশ্বর পর্দান বাড়ির নং : n0049 বয়স : 34 লিঙ্গ : পুরুষ	AEM1871938 ফটো উপলব্ধ	171 নাম : সুশান্ত পর্দান পিতার নাম : তামাল পর্দান বাড়ির নং : n0049 বয়স : 30 লিঙ্গ : পুরুষ	AEM1976240 ফটো উপলব্ধ
172 নাম : মুদিরাম পদ্দান পিতার নাম : পূর্ণচন্দ্র পদ্দান বাড়ির নং : n0047 বয়স : 42 লিঙ্গ : পুরুষ	CWC2324689 ফটো উপলব্ধ	173 নাম : পথিক পদ্দান পিতার নাম : পূর্ণচন্দ্র পদ্দান বাড়ির নং : n0047 বয়স : 38 লিঙ্গ : পুরুষ	CWC2379022 ফটো উপলব্ধ	174 নাম : চাঁপা পর্দান স্বামীর নাম : কাশীনাথ পর্দান বাড়ির নং : n0044 বয়স : 42 লিঙ্গ : মহিলা	CWC2379014 ফটো উপলব্ধ
175 নাম : মামনী পর্দান স্বামীর নাম : শ্যামা প্রসাদ পর্দান বাড়ির নং : n0048 বয়স : 43 লিঙ্গ : মহিলা	CWC2324663 ফটো উপলব্ধ	176 নাম : রাখী পর্দান স্বামীর নাম : নিধিরাম পর্দান বাড়ির নং : n0048 বয়স : 36 লিঙ্গ : মহিলা	AEM1307511 ফটো উপলব্ধ	177 নাম : নিধিরাম পর্দান পিতার নাম : রবি পর্দান বাড়ির নং : n0048 বয়স : 43 লিঙ্গ : পুরুষ	CWC1328848 ফটো উপলব্ধ
178 নাম : শ্যামাপ্রসাদ পর্দান পিতার নাম : রবি পর্দান বাড়ির নং : n0048 বয়স : 48 লিঙ্গ : পুরুষ	CWC1328806 ফটো উপলব্ধ	179 নাম : যমুনা পর্দান স্বামীর নাম : রবি পর্দান বাড়ির নং : n0048 বয়স : 68 লিঙ্গ : মহিলা	WB/41/283/552268 ফটো উপলব্ধ	180 নাম : রবি পর্দান পিতার নাম : সৌভ পর্দান বাড়ির নং : n0048 বয়স : 73 লিঙ্গ : পুরুষ	WB/41/283/552404 ফটো উপলব্ধ

বিধানসভা নির্বাচনকেন্দ্রের নং, নাম : 287-নান্দুর  
ভাগ নং, নাম : 1-গ্রাম-থুপসারা (অংশ)

181 নাম : কাশীনাথ পদ্দান পিতার নাম: গোপাল পদ্দান বাড়ির নং : n0044 বয়স : 50 লিঙ্গ : পুরুষ	CWC1370717 ফটো উপলব্ধ	182 নাম : বেনুকের পদ্দান পিতার নাম: রবি পদ্দান বাড়ির নং : n0048 বয়স : 42 লিঙ্গ : পুরুষ	CWC2324671 ফটো উপলব্ধ	183 নাম : বৈশাখী প্রধান (পদ্দান) স্বামীর নাম: বেনুকের পদ্দান বাড়ির নং : এন0048 বয়স : 26 লিঙ্গ : মহিলা	AEM2387736 ফটো উপলব্ধ
184 নাম : কেনারাম প্রধান পিতার নাম: শ্যামাপ্রসাদ প্রধান বাড়ির নং : এন0048 বয়স : 21 লিঙ্গ : পুরুষ	AEM2967172 ফটো উপলব্ধ	185 নাম : সারদা পাইন(বাড়) স্বামীর নাম: রাজকুমার বাড় বাড়ির নং : n0139 বয়স : 30 লিঙ্গ : মহিলা	AEM1965227 ফটো উপলব্ধ	186 নাম : মিনা দাস স্বামীর নাম: রামজিলাল দাস বাড়ির নং : n0001 বয়স : 46 লিঙ্গ : মহিলা	AEM2001329 ফটো উপলব্ধ
187 নাম : রাজু দাস পিতার নাম: রামজিলাল দাস বাড়ির নং : n0001 বয়স : 29 লিঙ্গ : পুরুষ	AEM2160554 ফটো উপলব্ধ	188 নাম : রামদিলাল দাস পিতার নাম: চরনদাস পাণ্ডে বাড়ির নং : n0001 বয়স : 50 লিঙ্গ : পুরুষ	AEM3083185 ফটো উপলব্ধ	189 নাম : দ্রৌপদী বাড় স্বামীর নাম: শরৎ বাড় বাড়ির নং : n0016 বয়স : 61 লিঙ্গ : মহিলা	WB/41/283/552587 ফটো উপলব্ধ
190 নাম : সীমা বাড় পিতার নাম: শরৎ বাড় বাড়ির নং : n0016 বয়স : 41 লিঙ্গ : মহিলা	AEM1976232 ফটো উপলব্ধ	191 নাম : বিল্বমঙ্গল বাড় পিতার নাম: সুবীর বাড় বাড়ির নং : n0016 বয়স : 58 লিঙ্গ : পুরুষ	WB/41/283/552196 ফটো উপলব্ধ	192 নাম : বাঁকাশ্যাম বাড় পিতার নাম: বিজয় বাড় বাড়ির নং : n0018 বয়স : 82 লিঙ্গ : পুরুষ	WB/41/283/552272 ফটো উপলব্ধ
193 নাম : সুপ্রিয়া বাড় স্বামীর নাম: বাপ্পা বাড় বাড়ির নং : n0146 বয়স : 27 লিঙ্গ : মহিলা	AEM2241727 ফটো উপলব্ধ	194 নাম : দেবযানী ধারা স্বামীর নাম: হিরণ্যায় ধারা বাড়ির নং : নং000 বয়স : 28 লিঙ্গ : মহিলা	AEM2117661 ফটো উপলব্ধ	195 নাম : অরুণ বাড় পিতার নাম: ডালিম বাড় বাড়ির নং : n0018 বয়স : 28 লিঙ্গ : পুরুষ	AEM2160539 ফটো উপলব্ধ
196 নাম : শান্তনু মাঝি পিতার নাম: শ্যামাপদ মাঝি বাড়ির নং : n0018 বয়স : 29 লিঙ্গ : পুরুষ	AEM2160505 ফটো উপলব্ধ	197 নাম : ডালিম বাড় পিতার নাম: বাঁকাশ্যাম বাড় বাড়ির নং : n0018 বয়স : 56 লিঙ্গ : পুরুষ	WB/41/283/552304 ফটো উপলব্ধ	198 নাম : অসীমা বাড় স্বামীর নাম: ডালিম বাড় বাড়ির নং : n0018 বয়স : 51 লিঙ্গ : মহিলা	WB/41/283/552414 ফটো উপলব্ধ
199 নাম : মেনকা বাড় স্বামীর নাম: বাঁকাশ্যাম বাড় বাড়ির নং : n0018 বয়স : 76 লিঙ্গ : মহিলা	WB/41/283/552413 ফটো উপলব্ধ	200 নাম : জ্যোৎস্না বাড় স্বামীর নাম: বিশ্বনাথ বাড় বাড়ির নং : n0017 বয়স : 55 লিঙ্গ : মহিলা	CWC1326388 ফটো উপলব্ধ	201 নাম : বিশ্বনাথ বাড় পিতার নাম: বিজয় বাড় বাড়ির নং : n0017 বয়স : 70 লিঙ্গ : পুরুষ	WB/41/283/552396 ফটো উপলব্ধ
202 নাম : বাপ্পা বাড় পিতার নাম: শরৎ কুমার বাড় বাড়ির নং : n0016 বয়স : 38 লিঙ্গ : পুরুষ	CWC2379030 ফটো উপলব্ধ	203 নাম : বন্দনা বাড় স্বামীর নাম: বিল্বমঙ্গল বাড় বাড়ির নং : n0016 বয়স : 47 লিঙ্গ : মহিলা	CWC1260835 ফটো উপলব্ধ	204 নাম : রাজ কুমার বাড় পিতার নাম: অজিত বাড় বাড়ির নং : n0019 বয়স : 49 লিঙ্গ : পুরুষ	CWC2325199 ফটো উপলব্ধ
205 নাম : বিপদতারিনী বাড় স্বামীর নাম: অজিত বাড় বাড়ির নং : n0019 বয়স : 64 লিঙ্গ : মহিলা	WB/41/283/552390 ফটো উপলব্ধ	206 নাম : অজিত বাড় পিতার নাম: সুবীর বাড় বাড়ির নং : n0019 বয়স : 72 লিঙ্গ : পুরুষ	WB/41/283/552103 ফটো উপলব্ধ	207 নাম : প্রিয়াঙ্কা হালদার মাঝি স্বামীর নাম: শান্তনু মাঝি বাড়ির নং : এন0018 বয়স : 26 লিঙ্গ : মহিলা	AEM2875698 ফটো উপলব্ধ
208 নাম : রাহুল বাড় পিতার নাম: বিল্বমঙ্গল বাড় বাড়ির নং : এন0016 বয়স : 23 লিঙ্গ : পুরুষ	AEM2823532 ফটো উপলব্ধ	209 নাম : মালেশা বিবি স্বামীর নাম: সেখ ইসরাফিল বাড়ির নং : এন 0117 বয়স : 30 লিঙ্গ : মহিলা	AEM2622751 ফটো উপলব্ধ	210 নাম : কুনা বিবি স্বামীর নাম: সেখ আসাদুল বাড়ির নং : এন0016 বয়স : 23 লিঙ্গ : মহিলা	AEM2260727 ফটো উপলব্ধ

Deleted After  
Verification by  
Judicial Officers



211 নাম : খাইরুননেসা বিবি স্বামীর নাম: সাবুল্লাহ সেখ বাড়ির নং : n0137 বয়স : 41 লিঙ্গ : মহিলা	CWC2323772 ফটো উপলব্ধ	212 নাম : নাজিফা বেগম স্বামীর নাম: রহমত মোল্লা সেখ বাড়ির নং : n0154 বয়স : 31 লিঙ্গ : মহিলা	AEM2241800 ফটো উপলব্ধ	213 নাম : পাপিয়া বেগম স্বামীর নাম: বজরুল সেখ বাড়ির নং : n0007 বয়স : 41 লিঙ্গ : মহিলা	CWC2325793 ফটো উপলব্ধ
214 নাম : মনহারা বেদ পিতার নাম: মদন বেদ বাড়ির নং : n0138 বয়স : 66 লিঙ্গ : পুরুষ	CWC2324051 ফটো উপলব্ধ	215 নাম : কালো কোল পিতার নাম: মনহারা কোল বাড়ির নং : N0138 বয়স : 27 লিঙ্গ : পুরুষ	AEM2330827 ফটো উপলব্ধ	216 নাম : চুম্বী সিল মায়ের নাম: এলোকা কোল বাড়ির নং : এন0192 বয়স : 27 লিঙ্গ : মহিলা	AEM2923126 ফটো উপলব্ধ
217 নাম : বুদ্ধদেব বেদ পিতার নাম: বিশ্বনাথ বেদ বাড়ির নং : n0014 বয়স : 29 লিঙ্গ : পুরুষ	AEM2063543 ফটো উপলব্ধ	218 নাম : কুশ বেদ পিতার নাম: বিশ্বনাথ বেদ বাড়ির নং : n0014 বয়স : 30 লিঙ্গ : পুরুষ	AEM1672658 ফটো উপলব্ধ	219 নাম : বিশ্বনাথ বেদ পিতার নাম: কালো বেদ বাড়ির নং : n0014 বয়স : 70 লিঙ্গ : পুরুষ	AEM2613354 ফটো উপলব্ধ
220 নাম : সোহাগী বেদ স্বামীর নাম: বুদ্ধদেব বেদ বাড়ির নং : n0014 বয়স : 29 লিঙ্গ : মহিলা	AEM2160612 ফটো উপলব্ধ	221 নাম : ভূঁদী বেদ স্বামীর নাম: বিশ্বনাথ বেদ বাড়ির নং : n0014 বয়স : 65 লিঙ্গ : মহিলা	CWC2324622 ফটো উপলব্ধ	Q 222 নাম : গীতা বেদ পিতার নাম: অনুর বেদ বাড়ির নং : N0107 বয়স : 70 লিঙ্গ : মহিলা	AEM2711950 ফটো উপলব্ধ
223 নাম : এলোকা কোল স্বামীর নাম: পাঁচু কোল বাড়ির নং : n0107 বয়স : 50 লিঙ্গ : মহিলা	AEM3142502 ফটো উপলব্ধ	224 নাম : মদন বেদ পিতার নাম: কানিকুড়ো বেদ বাড়ির নং : n0107 বয়স : 87 লিঙ্গ : পুরুষ	CWC1380682 ফটো উপলব্ধ	225 নাম : আহুদী বেদ স্বামীর নাম: কুশ বেদ বাড়ির নং : এন0014 বয়স : 27 লিঙ্গ : মহিলা	AEM2824126 ফটো উপলব্ধ
226 নাম : সাহেব বেদ পিতার নাম: বিশ্বনাথ বেদ বাড়ির নং : এন0014 বয়স : 23 লিঙ্গ : পুরুষ	AEM2823672 ফটো উপলব্ধ	227 নাম : সুরজিৎ মুখার্জী পিতার নাম: সদানন্দ মুখার্জী বাড়ির নং : n0159 বয়স : 27 লিঙ্গ : পুরুষ	AEM2241859 ফটো উপলব্ধ	228 নাম : বাদল মুখার্জী পিতার নাম: অনিল মুখার্জী বাড়ির নং : n0023 বয়স : 52 লিঙ্গ : পুরুষ	WB/41/283/552069 ফটো উপলব্ধ
229 নাম : কণিকা মুখার্জী স্বামীর নাম: সদানন্দ মুখার্জী বাড়ির নং : n0023 বয়স : 62 লিঙ্গ : মহিলা	WB/41/283/552195 ফটো উপলব্ধ	230 নাম : ইরাবতী মন্ডল স্বামীর নাম: অনিল মন্ডল বাড়ির নং : n0023 বয়স : 56 লিঙ্গ : মহিলা	AEM3093556 ফটো উপলব্ধ	231 নাম : কালিপ্রসাদ মুখার্জী পিতার নাম: অনিল মুখার্জী বাড়ির নং : n0023 বয়স : 57 লিঙ্গ : পুরুষ	AEM2613966 ফটো উপলব্ধ
232 নাম : সদানন্দ মুখার্জী পিতার নাম: অনিল মুখার্জী বাড়ির নং : n0023 বয়স : 65 লিঙ্গ : পুরুষ	AEM2614329 ফটো উপলব্ধ	233 নাম : অশোক কুমার মণ্ডল পিতার নাম: জীবনধন মণ্ডল বাড়ির নং : n0022 বয়স : 61 লিঙ্গ : পুরুষ	AEM2614147 ফটো উপলব্ধ	234 নাম : সুমন মন্ডল পিতার নাম: অশোক কুমার মন্ডল বাড়ির নং : n0022 বয়স : 30 লিঙ্গ : পুরুষ	AEM1994656 ফটো উপলব্ধ
235 নাম : মধুমিতা মন্ডল স্বামীর নাম: অশোক মন্ডল বাড়ির নং : n0022 বয়স : 52 লিঙ্গ : মহিলা	WB/41/283/552329 ফটো উপলব্ধ	236 নাম : সুচিত্রা খাঁ(মণ্ডল) স্বামীর নাম: চঞ্চল মণ্ডল বাড়ির নং : n0021 বয়স : 29 লিঙ্গ : মহিলা	AEM2063691 ফটো উপলব্ধ	237 নাম : কৃষ্ণা মন্ডল স্বামীর নাম: বিকাশ মণ্ডল বাড়ির নং : n0029 বয়স : 49 লিঙ্গ : মহিলা	AEM2613180 ফটো উপলব্ধ
238 নাম : নারায়ণ মন্ডল পিতার নাম: গণপতি মন্ডল বাড়ির নং : n0025 বয়স : 65 লিঙ্গ : পুরুষ	CWC2457414 ফটো উপলব্ধ	239 নাম : চঞ্চল মন্ডল পিতার নাম: সুনীল মন্ডল বাড়ির নং : n0021 বয়স : 36 লিঙ্গ : পুরুষ	AEM1307958 ফটো উপলব্ধ	240 নাম : শ্রাবনী মন্ডল স্বামীর নাম: মুনায় মন্ডল বাড়ির নং : এন0024 বয়স : 30 লিঙ্গ : মহিলা	TCK1614502 ফটো উপলব্ধ

241	WB/41/283/552082	নাম : সুনীল মন্ডল পিতার নাম: শম্ভুনাথ মন্ডল বাড়ির নং : n0021 বয়স : 60 লিঙ্গ : পুরুষ	ফটো উপলব্ধ	242	AEM1604545	নাম : দেবশীষ মন্ডল পিতার নাম: মন্ডল বাড়ির নং : n0021 বয়স : 35 লিঙ্গ : পুরুষ	ফটো উপলব্ধ	243	CWC2457448	নাম : পারুল মন্ডল স্বামীর নাম: নির্মল মন্ডল বাড়ির নং : n0021 বয়স : 60 লিঙ্গ : মহিলা	ফটো উপলব্ধ
244	AEM1604487	নাম : সুব্রত মন্ডল পিতার নাম: অনিল মন্ডল বাড়ির নং : n0021 বয়স : 35 লিঙ্গ : পুরুষ	ফটো উপলব্ধ	245	AEM3093564	নাম : অনিল মন্ডল পিতার নাম: শম্ভুনাথ মন্ডল বাড়ির নং : n0021 বয়স : 57 লিঙ্গ : পুরুষ	ফটো উপলব্ধ	246	CWC1326396	নাম : উন্নতি মণ্ডল স্বামীর নাম: সুনীল মণ্ডল বাড়ির নং : n0021 বয়স : 45 লিঙ্গ : মহিলা	ফটো উপলব্ধ
247	WB/41/283/552126	নাম : নির্মল মন্ডল পিতার নাম: শম্ভুনাথ মন্ডল বাড়ির নং : n0021 বয়স : 66 লিঙ্গ : পুরুষ	ফটো উপলব্ধ	248	CWC2324747	নাম : চন্দনা পাল মন্ডল স্বামীর নাম: মধুসূদন মণ্ডল বাড়ির নং : n0025 বয়স : 54 লিঙ্গ : মহিলা	ফটো উপলব্ধ	249	AEM2409480	নাম : রিম্পা মন্ডল পিতার নাম: শ্যামাপ্রসাদ মন্ডল বাড়ির নং : এন0027 বয়স : 25 লিঙ্গ : মহিলা	ফটো উপলব্ধ
250	AEM2614568	নাম : শ্যামাপ্রসাদ মন্ডল পিতার নাম: শশধর মন্ডল বাড়ির নং : n0027 বয়স : 48 লিঙ্গ : পুরুষ	ফটো উপলব্ধ	251	AEM3031275	নাম : প্রশান্ত মন্ডল পিতার নাম: ক্ষুদিরাম মন্ডল বাড়ির নং : n0028 বয়স : 51 লিঙ্গ : পুরুষ	ফটো উপলব্ধ	252	AEM2883551	নাম : বদরুলহোসা খাতুন পিতার নাম: সৈয়দ সাইন শাহ জাহাঙ্গির বাড়ির নং : থুপসারা বয়স : 22 লিঙ্গ : মহিলা	ফটো উপলব্ধ
253	AEM2160570	নাম : পার্বতী (ঘোষ) মণ্ডল স্বামীর নাম: সঞ্জয় মণ্ডল বাড়ির নং : n0030 বয়স : 32 লিঙ্গ : মহিলা	ফটো উপলব্ধ	254	AEM2160604	নাম : সুপর্ণা মুখার্জী(মণ্ডল) স্বামীর নাম: সুব্রত মণ্ডল বাড়ির নং : n0021 বয়স : 29 লিঙ্গ : মহিলা	ফটো উপলব্ধ	255	AEM2160547	নাম : সদাই মন্ডল পিতার নাম: সোমনাথ মন্ডল বাড়ির নং : n0024 বয়স : 28 লিঙ্গ : পুরুষ	ফটো উপলব্ধ
256	AEM1758713	নাম : তুষারকান্তি মণ্ডল পিতার নাম: নারায়ণচন্দ্র মণ্ডল বাড়ির নং : n0025 বয়স : 32 লিঙ্গ : পুরুষ	ফটো উপলব্ধ	257	AEM1307909	নাম : মধুমিতা মন্ডল স্বামীর নাম: বিপদতারন মন্ডল বাড়ির নং : n0025 বয়স : 38 লিঙ্গ : মহিলা	ফটো উপলব্ধ	258	AEM2614170	নাম : মধুসূদন মন্ডল পিতার নাম: গণপতি মন্ডল বাড়ির নং : n0025 বয়স : 59 লিঙ্গ : পুরুষ	ফটো উপলব্ধ
259	WB/41/283/552389	নাম : অনীতা মন্ডল স্বামীর নাম: লক্ষীনারায়ণ মন্ডল বাড়ির নং : n0026 বয়স : 75 লিঙ্গ : মহিলা	ফটো উপলব্ধ	260	WB/41/283/552147	নাম : লক্ষীনারায়ণ মন্ডল পিতার নাম: অনুকূল মন্ডল বাড়ির নং : n0026 বয়স : 80 লিঙ্গ : পুরুষ	ফটো উপলব্ধ	261	WB/41/283/552068	নাম : সঞ্জয় মন্ডল পিতার নাম: লক্ষীনারায়ণ মন্ডল বাড়ির নং : n0026 বয়স : 48 লিঙ্গ : পুরুষ	ফটো উপলব্ধ
262	CWC2571818	নাম : মানসী ঘোষ(মণ্ডল) স্বামীর নাম: সঞ্জয় মণ্ডল বাড়ির নং : n0026 বয়স : 41 লিঙ্গ : মহিলা	ফটো উপলব্ধ	263	AEM3075520	নাম : অনন্যা মন্ডল পিতার নাম: সঞ্জয় মন্ডল বাড়ির নং : এন0026 বয়স : 20 লিঙ্গ : মহিলা	ফটো উপলব্ধ	264	CWC2324721	নাম : সঞ্জয় মন্ডল পিতার নাম: গোপী জীবন মন্ডল বাড়ির নং : n0030 বয়স : 43 লিঙ্গ : পুরুষ	ফটো উপলব্ধ
265	WB/41/283/552820	নাম : নির্মল মন্ডল পিতার নাম: ভূপতি মন্ডল বাড়ির নং : n0081 বয়স : 50 লিঙ্গ : পুরুষ	ফটো উপলব্ধ	266	CWC2516151	নাম : শান্তি মন্ডল স্বামীর নাম: প্রশান্ত মন্ডল বাড়ির নং : n0081 বয়স : 47 লিঙ্গ : মহিলা	ফটো উপলব্ধ	267	WB/41/283/552499	নাম : প্রশান্ত মন্ডল পিতার নাম: ভূপতি মন্ডল বাড়ির নং : n0081 বয়স : 53 লিঙ্গ : পুরুষ	ফটো উপলব্ধ
268	WB/41/283/552643	নাম : সাতুবালা মন্ডল স্বামীর নাম: ভূপতি মন্ডল বাড়ির নং : n0081 বয়স : 72 লিঙ্গ : মহিলা	ফটো উপলব্ধ	269	CWC2324770	নাম : রূপালী মণ্ডল স্বামীর নাম: শ্যামাপ্রসাদ মণ্ডল বাড়ির নং : n0027 বয়স : 44 লিঙ্গ : মহিলা	ফটো উপলব্ধ	270	WB/41/283/552837	নাম : বিশ্বনাথ মন্ডল পিতার নাম: তামালকৃষ্ণ মন্ডল বাড়ির নং : n0024 বয়স : 66 লিঙ্গ : পুরুষ	ফটো উপলব্ধ

271 নাম : বিকাশ মন্ডল পিতার নাম: হরিপদ মন্ডল বাড়ির নং : n0029 বয়স : 55 লিঙ্গ : পুরুষ	AEM2613214 ফটো উপলব্ধ	272 নাম : হীরা মন্ডল স্বামীর নাম: বিশ্বনাথ মন্ডল বাড়ির নং : n0024 বয়স : 52 লিঙ্গ : মহিলা	WB/41/283/552657 ফটো উপলব্ধ	273 নাম : মুনায় মন্ডল পিতার নাম: বিশ্বনাথ মন্ডল বাড়ির নং : n0024 বয়স : 34 লিঙ্গ : পুরুষ	AEM1758671 ফটো উপলব্ধ
274 নাম : মাধাই মন্ডল পিতার নাম: সোমনাথ মন্ডল বাড়ির নং : n0024 বয়স : 29 লিঙ্গ : পুরুষ	AEM2063634 ফটো উপলব্ধ	275 নাম : অঞ্জনা মন্ডল স্বামীর নাম: সোমনাথ মন্ডল বাড়ির নং : n0024 বয়স : 48 লিঙ্গ : মহিলা	CWC1260397 ফটো উপলব্ধ	276 নাম : সোমনাথ মন্ডল পিতার নাম: তামালকৃষ্ণ মন্ডল বাড়ির নং : n0024 বয়স : 54 লিঙ্গ : পুরুষ	WB/41/283/552192 ফটো উপলব্ধ
277 নাম : জয়দেব মন্ডল পিতার নাম: বিকাশ মন্ডল বাড়ির নং : n0029 বয়স : 24 লিঙ্গ : পুরুষ	AEM2711612 ফটো উপলব্ধ	278 নাম : বিক্রম মন্ডল পিতার নাম: সোমনাথ মন্ডল বাড়ির নং : n0024 বয়স : 24 লিঙ্গ : পুরুষ	AEM2711620 ফটো উপলব্ধ	279 নাম : মামণি পাল মন্ডল স্বামীর নাম: বিক্রম মন্ডল বাড়ির নং : এন0024 বয়স : 22 লিঙ্গ : মহিলা	AEM3046323 ফটো উপলব্ধ
280 নাম : পিযুষ মন্ডল পিতার নাম: মধু সূদন মন্ডল বাড়ির নং : N0025 বয়স : 24 লিঙ্গ : পুরুষ	AEM2712248 ফটো উপলব্ধ	281 নাম : হীরারানী মন্ডল স্বামীর নাম: নারায়ন মন্ডল বাড়ির নং : n0025 বয়স : 56 লিঙ্গ : মহিলা	WB/41/283/552387 ফটো উপলব্ধ	282 নাম : বিপদতারণ মন্ডল পিতার নাম: গণপতি মন্ডল বাড়ির নং : n0025 বয়স : 56 লিঙ্গ : পুরুষ	AEM2713469 ফটো উপলব্ধ
283 নাম : পুতুল মন্ডল স্বামীর নাম: ক্ষুদিরাম মন্ডল বাড়ির নং : n0028 বয়স : 79 লিঙ্গ : মহিলা	CWC1260447 ফটো উপলব্ধ	284 নাম : মোহন মুরমু পিতার নাম: মঙ্গলা মুরমু বাড়ির নং : n0134 বয়স : 45 লিঙ্গ : পুরুষ	CWC2379212 ফটো উপলব্ধ	Q 285 নাম : লক্ষী মুরমু স্বামীর নাম: মোহন মুরমু বাড়ির নং : বয়স : 41 লিঙ্গ : মহিলা	CWC2379204 ফটো উপলব্ধ
286 নাম : লক্ষণ মাঝি পিতার নাম: পরেশ মাঝি বাড়ির নং : n0006 বয়স : 39 লিঙ্গ : পুরুষ	AEM1758788 ফটো উপলব্ধ	287 নাম : বন্দনা মাঝি স্বামীর নাম: ভরত মাঝি বাড়ির নং : n0033 বয়স : 60 লিঙ্গ : মহিলা	WB/41/283/552842 ফটো উপলব্ধ	288 নাম : তপুল মাঝি স্বামীর নাম: সুকান্ত মাঝি বাড়ির নং : n0032 বয়স : 37 লিঙ্গ : মহিলা	AEM1309392 ফটো উপলব্ধ
289 নাম : মিনতি মাঝি স্বামীর নাম: শ্যামাপদ মাঝি বাড়ির নং : n0032 বয়স : 53 লিঙ্গ : মহিলা	WB/41/283/552844 ফটো উপলব্ধ	290 নাম : মাধবী মাঝি স্বামীর নাম: মানস মাঝি বাড়ির নং : n0010 বয়স : 34 লিঙ্গ : মহিলা	AEM1759273 ফটো উপলব্ধ	291 নাম : মানস মাঝি পিতার নাম: দুঃখহরণ মাঝি বাড়ির নং : n0010 বয়স : 37 লিঙ্গ : পুরুষ	CWC2516367 ফটো উপলব্ধ
292 নাম : লতিকা মাঝি স্বামীর নাম: অভিজিৎ মাঝি বাড়ির নং : n0010 বয়স : 33 লিঙ্গ : মহিলা	AEM1759281 ফটো উপলব্ধ	293 নাম : অভিজিৎ মাঝি পিতার নাম: দুঃখহরণ মাঝি বাড়ির নং : n0010 বয়স : 30 লিঙ্গ : পুরুষ	AEM2063592 ফটো উপলব্ধ	294 নাম : কম্পনা মাঝি স্বামীর নাম: দুঃখহরণ মাঝি বাড়ির নং : n0010 বয়স : 53 লিঙ্গ : মহিলা	WB/41/283/552669 ফটো উপলব্ধ
295 নাম : দুঃখহরণ মাঝি পিতার নাম: পশুপতি মাঝি বাড়ির নং : n0010 বয়স : 59 লিঙ্গ : পুরুষ	WB/41/283/552848 ফটো উপলব্ধ	296 নাম : অলকা মাঝি স্বামীর নাম: বিপদতারন মাঝি বাড়ির নং : n0009 বয়স : 48 লিঙ্গ : মহিলা	WB/41/283/552602 ফটো উপলব্ধ	297 নাম : আহলাদী মাঝি স্বামীর নাম: তারক মাঝি বাড়ির নং : n0009 বয়স : 50 লিঙ্গ : মহিলা	CWC2325108 ফটো উপলব্ধ
298 নাম : জাহ্নবী মাঝি স্বামীর নাম: তারা মাঝি বাড়ির নং : n0009 বয়স : 44 লিঙ্গ : মহিলা	CWC2325124 ফটো উপলব্ধ	299 নাম : তারা মাঝি পিতার নাম: পাদু মাঝি বাড়ির নং : n0009 বয়স : 49 লিঙ্গ : পুরুষ	CWC2325116 ফটো উপলব্ধ	300 নাম : তারক মাঝি পিতার নাম: পাদু মাঝি বাড়ির নং : n0009 বয়স : 53 লিঙ্গ : পুরুষ	WB/41/283/552512 ফটো উপলব্ধ



301	AEM2063535	নাম : পূজা মাঝি পিতার নাম: বিপদ তারন মাঝি বাড়ির নং : n0009 বয়স : 29 লিঙ্গ : মহিলা	ফটো উপলব্ধ	302	WB/41/283/552578	নাম : বিপদ তারন মাঝি পিতার নাম: পাদু মাঝি বাড়ির নং : n0009 বয়স : 56 লিঙ্গ : পুরুষ	ফটো উপলব্ধ	303	AEM1759059	নাম : অনুরূপা মাঝি স্বামীর নাম: লক্ষণ মাঝি বাড়ির নং : n0006 বয়স : 38 লিঙ্গ : মহিলা	ফটো উপলব্ধ
304	WB/41/283/552234	নাম : কম্পনা মাঝি স্বামীর নাম: ফনিভূষণ মাঝি বাড়ির নং : n0132 বয়স : 55 লিঙ্গ : মহিলা	ফটো উপলব্ধ	305	WB/41/283/555442	নাম : সরস্বতী মাঝি স্বামীর নাম: রঞ্জিত মাঝি বাড়ির নং : n0130 বয়স : 51 লিঙ্গ : মহিলা	ফটো উপলব্ধ	306	WB/41/283/552531	নাম : রঞ্জিত মাঝি পিতার নাম: পশুপতি মাঝি বাড়ির নং : n0130 বয়স : 52 লিঙ্গ : পুরুষ	ফটো উপলব্ধ
307	WB/41/283/552159	নাম : লীলা মাঝি স্বামীর নাম: মানিক মাঝি বাড়ির নং : n0106 বয়স : 53 লিঙ্গ : মহিলা	ফটো উপলব্ধ	308	WB/41/283/552631	নাম : শুভঙ্করী মাঝি স্বামীর নাম: হীরা মাঝি বাড়ির নং : n0083 বয়স : 57 লিঙ্গ : মহিলা	ফটো উপলব্ধ	309	WB/41/283/552060	নাম : আরতী মাঝি স্বামীর নাম: রবি মাঝি বাড়ির নং : n0080 বয়স : 62 লিঙ্গ : মহিলা	ফটো উপলব্ধ
310	CWC1261171	নাম : মৌসুমা মাঝি স্বামীর নাম: বাবু মাঝি বাড়ির নং : n0079 বয়স : 46 লিঙ্গ : মহিলা	ফটো উপলব্ধ	311	WB/41/283/552511	নাম : সুখময় মাঝি পিতার নাম: নারায়ন মাঝি বাড়ির নং : n0078 বয়স : 60 লিঙ্গ : পুরুষ	ফটো উপলব্ধ	312	WB/41/283/552477	নাম : শিখা মাঝি স্বামীর নাম: গণেশ মাঝি বাড়ির নং : n0076 বয়স : 48 লিঙ্গ : মহিলা	ফটো উপলব্ধ
313	WB/41/283/552105	নাম : গণেশ মাঝি পিতার নাম: গোপাল মাঝি বাড়ির নং : n0076 বয়স : 51 লিঙ্গ : পুরুষ	ফটো উপলব্ধ	314	WB/41/283/552706	নাম : অম্বিকা মাঝি স্বামীর নাম: সুফল মাঝি বাড়ির নং : n0075 বয়স : 50 লিঙ্গ : মহিলা	ফটো উপলব্ধ	315	WB/41/283/552824	নাম : সুফল মাঝি পিতার নাম: নারায়ন মাঝি বাড়ির নং : n0075 বয়স : 53 লিঙ্গ : পুরুষ	ফটো উপলব্ধ
316	AEM1308329	নাম : কনিকা মাঝি স্বামীর নাম: পথিক মাঝি বাড়ির নং : n0074 বয়স : 37 লিঙ্গ : মহিলা	ফটো উপলব্ধ	317	CWC1328863	নাম : পথিক মাঝি পিতার নাম: কৃষ্ণধন মাঝি বাড়ির নং : n0074 বয়স : 45 লিঙ্গ : পুরুষ	ফটো উপলব্ধ	318	WB/41/283/552017	নাম : গৌতম মাঝি পিতার নাম: কৃষ্ণধন মাঝি বাড়ির নং : n0074 বয়স : 48 লিঙ্গ : পুরুষ	ফটো উপলব্ধ
319	HLV0025858	নাম : লক্ষী মেটে(মাঝি) স্বামীর নাম: বৃন্দাবন মাঝি বাড়ির নং : n0074 বয়স : 50 লিঙ্গ : মহিলা	ফটো উপলব্ধ	320	CWC1261502	নাম : বৃন্দাবন মাঝি পিতার নাম: মনুমা মাঝি বাড়ির নং : n0074 বয়স : 53 লিঙ্গ : পুরুষ	ফটো উপলব্ধ	321	AEM2063493	নাম : সুমন্ত মাঝি পিতার নাম: গণেশ মাঝি বাড়ির নং : n0076 বয়স : 30 লিঙ্গ : পুরুষ	ফটো উপলব্ধ
322	AEM1308287	নাম : মৌসুমী মাঝি স্বামীর নাম: অনুসন্ধান মাঝি বাড়ির নং : n0073 বয়স : 37 লিঙ্গ : মহিলা	ফটো উপলব্ধ	323	CWC2324960	নাম : অনু সন্ধান মাঝি পিতার নাম: চরন মাঝি বাড়ির নং : n0073 বয়স : 44 লিঙ্গ : পুরুষ	ফটো উপলব্ধ	324	WB/41/283/552478	নাম : সুমিত্রা মাঝি স্বামীর নাম: কৃষ্ণধন মাঝি বাড়ির নং : n0073 বয়স : 65 লিঙ্গ : মহিলা	ফটো উপলব্ধ
325	WB/41/283/552055	নাম : চরণ মাঝি পিতার নাম: নারায়ণ মাঝি বাড়ির নং : n0073 বয়স : 69 লিঙ্গ : পুরুষ	ফটো উপলব্ধ	326	WB/41/283/552754	নাম : ঝুমা মাঝি স্বামীর নাম: মোহন মাঝি বাড়ির নং : n0072 বয়স : 48 লিঙ্গ : মহিলা	ফটো উপলব্ধ	327	AEM1308931	নাম : শিখা মাঝি স্বামীর নাম: জীতেন মাঝি বাড়ির নং : n0071 বয়স : 37 লিঙ্গ : মহিলা	ফটো উপলব্ধ
328	CWC1261247	নাম : মিনতি মাঝি স্বামীর নাম: জ্ঞানেন্দ্র মাঝি বাড়ির নং : n0071 বয়স : 45 লিঙ্গ : মহিলা	ফটো উপলব্ধ	329	WB/41/283/552620	নাম : জ্ঞানেন্দ্র মাঝি পিতার নাম: বিশ্বনাথ মাঝি বাড়ির নং : n0071 বয়স : 48 লিঙ্গ : পুরুষ	ফটো উপলব্ধ	330	CWC1326842	নাম : রেখা মাঝি স্বামীর নাম: সনাতন মাঝি বাড়ির নং : n0071 বয়স : 46 লিঙ্গ : মহিলা	ফটো উপলব্ধ



331	WB/41/283/552498	নাম : সনাতন মাঝি পিতার নাম: বিশ্বনাথ মাঝি বাড়ির নং : n0071 বয়স : 53 লিঙ্গ : পুরুষ	ফটো উপলব্ধ	332	CWC1328830	নাম : জিতেন মাঝি মায়ের নাম: ছায়ারানী মাঝি বাড়ির নং : n0071 বয়স : 45 লিঙ্গ : পুরুষ	ফটো উপলব্ধ	333	WB/41/283/552626	নাম : ছায়ারানী মাঝি স্বামীর নাম: বিশ্বনাথ মাঝি বাড়ির নং : n0071 বয়স : 82 লিঙ্গ : মহিলা	ফটো উপলব্ধ
334	CWC1261288	নাম : অনিমা মাঝি স্বামীর নাম: বাসুদেব মাঝি বাড়ির নং : n0070 বয়স : 56 লিঙ্গ : মহিলা	ফটো উপলব্ধ	335	WB/41/283/552476	নাম : লক্ষী মাঝি স্বামীর নাম: জঙ্গল মাঝি বাড়ির নং : n0057 বয়স : 71 লিঙ্গ : মহিলা	ফটো উপলব্ধ	336	WB/41/283/552232	নাম : বিনাপানি মাঝি স্বামীর নাম: সুকুমার মাঝি বাড়ির নং : n0057 বয়স : 65 লিঙ্গ : মহিলা	ফটো উপলব্ধ
337	CWC1327428	নাম : নমিতা মাঝি স্বামীর নাম: বাসুদেব মাঝি বাড়ির নং : n0057 বয়স : 44 লিঙ্গ : মহিলা	ফটো উপলব্ধ	338	WB/41/283/552717	নাম : বৈদ্যনাথ মাঝি পিতার নাম: গোপাল মাঝি বাড়ির নং : n0058 বয়স : 56 লিঙ্গ : পুরুষ	ফটো উপলব্ধ	339	WB/41/283/552325	নাম : বন্যা মাঝি স্বামীর নাম: বৈদ্যনাথ মাঝি বাড়ির নং : n0058 বয়স : 49 লিঙ্গ : মহিলা	ফটো উপলব্ধ
340	CWC2324994	নাম : দিলীপ মাঝি পিতার নাম: গোপাল মাঝি বাড়ির নং : n0058 বয়স : 54 লিঙ্গ : পুরুষ	ফটো উপলব্ধ	341	WB/41/283/552233	নাম : অঞ্জলী মাঝি স্বামীর নাম: মুরারী মাঝি বাড়ির নং : n0056 বয়স : 62 লিঙ্গ : মহিলা	ফটো উপলব্ধ	342	WB/41/283/552377	নাম : সন্ধ্যা মাঝি স্বামীর নাম: উত্তম মাঝি বাড়ির নং : n0056 বয়স : 51 লিঙ্গ : মহিলা	ফটো উপলব্ধ
343	WB/41/283/552235	নাম : দীপা মাঝি স্বামীর নাম: উত্তম মাঝি বাড়ির নং : n0056 বয়স : 52 লিঙ্গ : মহিলা	ফটো উপলব্ধ	344	WB/41/283/552534	নাম : উত্তম মাঝি পিতার নাম: কালোসোনা মাঝি বাড়ির নং : n0056 বয়স : 55 লিঙ্গ : পুরুষ	ফটো উপলব্ধ	345	WB/41/283/552636	নাম : শীতলা মাঝি স্বামীর নাম: কালোসোনা মাঝি বাড়ির নং : n0056 বয়স : 73 লিঙ্গ : মহিলা	ফটো উপলব্ধ
346	WB/41/283/552376	নাম : কম্পনা মাঝি স্বামীর নাম: হারাধন মাঝি বাড়ির নং : n0054 বয়স : 56 লিঙ্গ : মহিলা	ফটো উপলব্ধ	347	WB/41/283/552640	নাম : হারাধন মাঝি পিতার নাম: চন্ডিচরণ মাঝি বাড়ির নং : n0054 বয়স : 60 লিঙ্গ : পুরুষ	ফটো উপলব্ধ	348	CWC1327535	নাম : আলোমতি মাঝি স্বামীর নাম: নবকুমার মাঝি বাড়ির নং : n0052 বয়স : 44 লিঙ্গ : মহিলা	ফটো উপলব্ধ
349	CWC2325801	নাম : নিরুপমা মাঝি স্বামীর নাম: উৎপল মাঝি বাড়ির নং : n0051 বয়স : 44 লিঙ্গ : মহিলা	ফটো উপলব্ধ	350	CWC1261130	নাম : উৎপল মাঝি পিতার নাম: গোপাল মাঝি বাড়ির নং : n0051 বয়স : 49 লিঙ্গ : পুরুষ	ফটো উপলব্ধ	351	WB/41/283/552629	নাম : উজ্জল কুমার মাঝি পিতার নাম: গোপাল মাঝি বাড়ির নং : n0051 বয়স : 58 লিঙ্গ : পুরুষ	ফটো উপলব্ধ
352	WB/41/283/552237	নাম : শেফালী মাঝি স্বামীর নাম: গোপাল মাঝি বাড়ির নং : n0051 বয়স : 71 লিঙ্গ : মহিলা	ফটো উপলব্ধ	353	CWC2379113	নাম : বর্না মাঝি স্বামীর নাম: বাবু মাঝি বাড়ির নং : n0050 বয়স : 38 লিঙ্গ : মহিলা	ফটো উপলব্ধ	354	CWC2324986	নাম : বাবু মাঝি পিতার নাম: ফনিভূষণ মাঝি বাড়ির নং : n0050 বয়স : 43 লিঙ্গ : পুরুষ	ফটো উপলব্ধ
355	WB/41/283/552621	নাম : ফনিভূষণ মাঝি পিতার নাম: গোপাল মাঝি বাড়ির নং : n0050 বয়স : 61 লিঙ্গ : পুরুষ	ফটো উপলব্ধ	356	CWC2516342	নাম : পুতুল মাঝি স্বামীর নাম: কুশ মাঝি বাড়ির নং : n0045 বয়স : 37 লিঙ্গ : মহিলা	ফটো উপলব্ধ	357	WB/41/283/552790	নাম : বাসুদেব মাঝি পিতার নাম: নারায়ন মাঝি বাড়ির নং : n0070 বয়স : 59 লিঙ্গ : পুরুষ	ফটো উপলব্ধ
358	AEM1309046	নাম : মুঙ্গলী মাঝি স্বামীর নাম: মথুরা মাঝি বাড়ির নং : n0069 বয়স : 36 লিঙ্গ : মহিলা	ফটো উপলব্ধ	359	CWC2457687	নাম : মথুরা মাঝি পিতার নাম: দীনু মাঝি বাড়ির নং : n0069 বয়স : 38 লিঙ্গ : পুরুষ	ফটো উপলব্ধ	360	WB/41/283/552274	নাম : শ্রাবন্তী মাঝি অন্যান্য: দীনবন্ধু মাঝি বাড়ির নং : n0069 বয়স : 54 লিঙ্গ : মহিলা	ফটো উপলব্ধ

361	WB/41/283/552870	নাম : দীনবন্ধু মাঝি পিতার নাম: হারাধন মাঝি বাড়ির নং : n0069 বয়স : 60 লিঙ্গ : পুরুষ	ফটো উপলব্ধ	362	CWC2571917	নাম : জ্যোৎস্না মাঝি স্বামীর নাম: সোনা মাঝি বাড়ির নং : n0068 বয়স : 36 লিঙ্গ : মহিলা	ফটো উপলব্ধ	363	CWC1374420	নাম : সোনা মাঝি পিতার নাম: ভক্তিব্রজ মাঝি বাড়ির নং : n0068 বয়স : 43 লিঙ্গ : পুরুষ	ফটো উপলব্ধ
364	CWC2379105	নাম : মল্লিকা মাঝি স্বামীর নাম: বাবু মাঝি বাড়ির নং : n0068 বয়স : 38 লিঙ্গ : মহিলা	ফটো উপলব্ধ	365	CWC1261346	নাম : বাবু মাঝি পিতার নাম: ভক্তিরাম মাঝি বাড়ির নং : n0068 বয়স : 45 লিঙ্গ : পুরুষ	ফটো উপলব্ধ	366	AEM1309129	নাম : চুমকী মাঝি স্বামীর নাম: সামু মাঝি বাড়ির নং : n0062 বয়স : 36 লিঙ্গ : মহিলা	ফটো উপলব্ধ
367	WB/41/283/552092	নাম : মায়ারানী মাঝি স্বামীর নাম: বৈদ্যনাথ মাঝি বাড়ির নং : n0062 বয়স : 59 লিঙ্গ : মহিলা	ফটো উপলব্ধ	368	WB/41/283/552573	নাম : বৈদ্যনাথ মাঝি পিতার নাম: ধরম মাঝি বাড়ির নং : n0062 বয়স : 64 লিঙ্গ : পুরুষ	ফটো উপলব্ধ	369	CWC2516334	নাম : কল্যানী মাঝি স্বামীর নাম: রাজিব মাঝি বাড়ির নং : n0061 বয়স : 40 লিঙ্গ : মহিলা	ফটো উপলব্ধ
370	CWC2325033	নাম : রাজীব মাঝি পিতার নাম: দুর্ঘোষন মাঝি বাড়ির নং : n0061 বয়স : 44 লিঙ্গ : পুরুষ	ফটো উপলব্ধ	371	CWC2324978	নাম : পুতুল মাঝি স্বামীর নাম: খোকন মাঝি বাড়ির নং : n0068 বয়স : 44 লিঙ্গ : মহিলা	ফটো উপলব্ধ	372	WB/41/283/552833	নাম : খোকন মাঝি পিতার নাম: ভক্তিব্রজ মাঝি বাড়ির নং : n0068 বয়স : 52 লিঙ্গ : পুরুষ	ফটো উপলব্ধ
373	WB/41/283/552403	নাম : ভক্তিব্রজ মাঝি পিতার নাম: নারায়ণ মাঝি বাড়ির নং : n0068 বয়স : 74 লিঙ্গ : পুরুষ	ফটো উপলব্ধ	374	WB/41/283/552635	নাম : অঞ্জলী মাঝি স্বামীর নাম: কাশিনাথ মাঝি বাড়ির নং : n0067 বয়স : 56 লিঙ্গ : মহিলা	ফটো উপলব্ধ	375	CWC2516276	নাম : অপর্ণা মাঝি স্বামীর নাম: কলেজ মাঝি বাড়ির নং : n0067 বয়স : 37 লিঙ্গ : মহিলা	ফটো উপলব্ধ
376	CWC2379089	নাম : কলেজ মাঝি পিতার নাম: কাশিনাথ মাঝি বাড়ির নং : n0067 বয়স : 38 লিঙ্গ : পুরুষ	ফটো উপলব্ধ	377	WB/41/283/552399	নাম : কাশিনাথ মাঝি পিতার নাম: ষষ্টি মাঝি বাড়ির নং : n0067 বয়স : 60 লিঙ্গ : পুরুষ	ফটো উপলব্ধ	378	WB/41/283/552760	নাম : সতান মাঝি স্বামীর নাম: ভুবন মাঝি বাড়ির নং : n0066 বয়স : 49 লিঙ্গ : মহিলা	ফটো উপলব্ধ
379	WB/41/283/552264	নাম : ভুবন মাঝি পিতার নাম: ষষ্টিপদ মাঝি বাড়ির নং : n0066 বয়স : 56 লিঙ্গ : পুরুষ	ফটো উপলব্ধ	380	CWC2516235	নাম : বর্না মাঝি স্বামীর নাম: অষ্ট মাঝি বাড়ির নং : n0065 বয়স : 37 লিঙ্গ : মহিলা	ফটো উপলব্ধ	381	CWC2516243	নাম : অষ্ট মাঝি পিতার নাম: পরেশ মাঝি বাড়ির নং : n0065 বয়স : 39 লিঙ্গ : পুরুষ	ফটো উপলব্ধ
382	CWC2516250	নাম : লতিকা মাঝি স্বামীর নাম: বুদ্ধদেব মাঝি বাড়ির নং : n0065 বয়স : 37 লিঙ্গ : মহিলা	ফটো উপলব্ধ	383	CWC2379071	নাম : বুদ্ধদেব মাঝি পিতার নাম: পরেশ মাঝি বাড়ির নং : n0065 বয়স : 40 লিঙ্গ : পুরুষ	ফটো উপলব্ধ	384	WB/41/283/552627	নাম : নয়ন মাঝি স্বামীর নাম: পরেশ মাঝি বাড়ির নং : n0065 বয়স : 54 লিঙ্গ : মহিলা	ফটো উপলব্ধ
385	WB/41/283/552303	নাম : পরেশ মাঝি পিতার নাম: ভোলানাথ মাঝি বাড়ির নং : n0065 বয়স : 59 লিঙ্গ : পুরুষ	ফটো উপলব্ধ	386	AEM2712420	নাম : গোরচাঁদ মাঝি পিতার নাম: হারাধন মাঝি বাড়ির নং : n0077 বয়স : 54 লিঙ্গ : পুরুষ	ফটো উপলব্ধ	387	CWC1261437	নাম : রেনুকা মাঝি স্বামীর নাম: গোরচাঁদ মাঝি বাড়ির নং : n0077 বয়স : 48 লিঙ্গ : মহিলা	ফটো উপলব্ধ
388	AEM2711968	নাম : গীতা সরেন স্বামীর নাম: সোম সরেন বাড়ির নং : N0051 বয়স : 24 লিঙ্গ : মহিলা	ফটো উপলব্ধ	389	AEM2711851	নাম : শ্রাবনী মাঝি পিতার নাম: উজ্জ্বল কুমার মাঝি বাড়ির নং : N0051 বয়স : 24 লিঙ্গ : মহিলা	ফটো উপলব্ধ	390	CWC2325041	নাম : দামুদার মাঝি পিতার নাম: বৈদ্যনাথ মাঝি বাড়ির নং : n0062 বয়স : 42 লিঙ্গ : পুরুষ	ফটো উপলব্ধ



391 নাম : রামচন্দ্র মাঝি পিতার নাম: গোপাল মাঝি বাড়ির নং : n0037 বয়স : 62 লিঙ্গ : পুরুষ	AEM2614162 ফটো উপলব্ধ	392 নাম : দুদু মাঝি স্বামীর নাম: বনমালী মাঝি বাড়ির নং : n0046 বয়স : 51 লিঙ্গ : মহিলা	AEM2613693 ফটো উপলব্ধ	393 নাম : পরিতোষ মাঝি পিতার নাম: কৃষ্ণধন মাঝি বাড়ির নং : n0075 বয়স : 38 লিঙ্গ : পুরুষ	CWC2379196 ফটো উপলব্ধ
394 নাম : রতন মাঝি পিতার নাম: অনাদি মাঝি বাড়ির নং : n0055 বয়স : 47 লিঙ্গ : পুরুষ	CWC1260850 ফটো উপলব্ধ	395 নাম : মহেশ্বর মাঝি পিতার নাম: সুকুমার মাঝি বাড়ির নং : n0057 বয়স : 42 লিঙ্গ : পুরুষ	CWC2325009 ফটো উপলব্ধ	396 নাম : বার্না মাঝি স্বামীর নাম: মহেশ্বর মাঝি বাড়ির নং : n0057 বয়স : 37 লিঙ্গ : মহিলা	CWC2379139 ফটো উপলব্ধ
397 নাম : যুথিকা মাঝি স্বামীর নাম: রাজু মাঝি বাড়ির নং : n0061 বয়স : 43 লিঙ্গ : মহিলা	CWC1327337 ফটো উপলব্ধ	398 নাম : অজয় মাঝি পিতার নাম: ফেপু মাঝি বাড়ির নং : n0039 বয়স : 39 লিঙ্গ : পুরুষ	CWC2516300 ফটো উপলব্ধ	399 নাম : করুনা মাঝি স্বামীর নাম: অনাদি মাঝি বাড়ির নং : n0055 বয়স : 60 লিঙ্গ : মহিলা	AEM2613073 ফটো উপলব্ধ
400 নাম : শ্যামাপদ মাঝি পিতার নাম: সুধীর মাঝি বাড়ির নং : n0032 বয়স : 56 লিঙ্গ : পুরুষ	AEM2614295 ফটো উপলব্ধ	401 নাম : বানেশ্বর মাঝি পিতার নাম: চন্ডী মাঝি বাড়ির নং : n0043 বয়স : 61 লিঙ্গ : পুরুষ	AEM2614394 ফটো উপলব্ধ	402 নাম : বিশ্বনাথ মাঝি পিতার নাম: ভোলানাথ মাঝি বাড়ির নং : n0052 বয়স : 67 লিঙ্গ : পুরুষ	AEM2613685 ফটো উপলব্ধ
403 নাম : নব কুমার মাঝি পিতার নাম: বিশ্বনাথ মাঝি বাড়ির নং : n0052 বয়স : 50 লিঙ্গ : পুরুষ	AEM2613941 ফটো উপলব্ধ	404 নাম : বাণেশ্বর মাঝি পিতার নাম: সুকুমার মাঝি বাড়ির নং : n0057 বয়স : 46 লিঙ্গ : পুরুষ	CWC1261296 ফটো উপলব্ধ	405 নাম : সুমন মাঝি পিতার নাম: জয়দেব মাঝি বাড়ির নং : n0082 বয়স : 36 লিঙ্গ : পুরুষ	AEM1309004 ফটো উপলব্ধ
406 নাম : বাবু মাঝি পিতার নাম: সুধীর মাঝি বাড়ির নং : n0035 বয়স : 46 লিঙ্গ : পুরুষ	AEM2613982 ফটো উপলব্ধ	407 নাম : সামু মাঝি পিতার নাম: বৈদ্যনাথ মাঝি বাড়ির নং : n0062 বয়স : 37 লিঙ্গ : পুরুষ	CWC2379188 ফটো উপলব্ধ	408 নাম : রাজেশ মাঝি পিতার নাম: দামোদর মাঝি বাড়ির নং : এন0062 বয়স : 20 লিঙ্গ : পুরুষ	AEM3062668 ফটো উপলব্ধ
409 নাম : বন্দনা মাঝি স্বামীর নাম: মদন মাঝি বাড়ির নং : n0055 বয়স : 43 লিঙ্গ : মহিলা	CWC2324903 ফটো উপলব্ধ	410 নাম : বনমালী মাঝি পিতার নাম: ভোলানাথ মাঝি বাড়ির নং : n0046 বয়স : 56 লিঙ্গ : পুরুষ	AEM2613883 ফটো উপলব্ধ	411 নাম : উত্তম মাঝি পিতার নাম: চণ্ডী চরণ মাঝি বাড়ির নং : n0056 বয়স : 56 লিঙ্গ : পুরুষ	AEM2614345 ফটো উপলব্ধ
412 নাম : হিরা মাঝি পিতার নাম: ইন্দু মাঝি বাড়ির নং : n0083 বয়স : 60 লিঙ্গ : পুরুষ	AEM2614196 ফটো উপলব্ধ	413 নাম : রাজু মাঝি পিতার নাম: হিরা মাঝি বাড়ির নং : n0083 বয়স : 36 লিঙ্গ : পুরুষ	CWC2516268 ফটো উপলব্ধ	414 নাম : রাজু মাঝি পিতার নাম: দুর্যোধন মাঝি বাড়ির নং : n0061 বয়স : 47 লিঙ্গ : পুরুষ	AEM2614592 ফটো উপলব্ধ
415 নাম : লক্ষ্মী মাঝি স্বামীর নাম: রতন মাঝি বাড়ির নং : n0055 বয়স : 43 লিঙ্গ : মহিলা	CWC1327527 ফটো উপলব্ধ	416 নাম : অভিজিৎ মাঝি পিতার নাম: উত্তম মাঝি বাড়ির নং : n0055 বয়স : 28 লিঙ্গ : পুরুষ	AEM2160448 ফটো উপলব্ধ	417 নাম : মোহন মাঝি পিতার নাম: ষষ্টিপদ মাঝি বাড়ির নং : n0072 বয়স : 51 লিঙ্গ : পুরুষ	AEM2614378 ফটো উপলব্ধ
418 নাম : জয়দেব মাঝি পিতার নাম: নারায়ণ মাঝি বাড়ির নং : n0082 বয়স : 62 লিঙ্গ : পুরুষ	AEM2614444 ফটো উপলব্ধ	419 নাম : পদ্মা মাঝি স্বামীর নাম: রাজকুমার মাঝি বাড়ির নং : n0010 বয়স : 33 লিঙ্গ : মহিলা	AEM2177020 ফটো উপলব্ধ	420 নাম : টুলু মাঝি স্বামীর নাম: রাজু মাঝি বাড়ির নং : n0083 বয়স : 28 লিঙ্গ : মহিলা	AEM2176980 ফটো উপলব্ধ

421 নাম : তাপস মাঝি পিতার নাম: ভরত মাঝি বাড়ির নং : n0033 বয়স : 28 লিঙ্গ : পুরুষ	AEM2176998 ফটো উপলব্ধ	422 নাম : দিনেশ মাঝি পিতার নাম: সত্য মাঝি বাড়ির নং : n0155 বয়স : 27 লিঙ্গ : পুরুষ	AEM2241818 ফটো উপলব্ধ	423 নাম : অভিজিৎ মাঝি পিতার নাম: নব কুমার মাঝি বাড়ির নং : এন0040 বয়স : 25 লিঙ্গ : পুরুষ	AEM2387496 ফটো উপলব্ধ
424 নাম : সোমনাথ মাঝি পিতার নাম: বাবু মাঝি বাড়ির নং : এন0035 বয়স : 27 লিঙ্গ : পুরুষ	AEM2387553 ফটো উপলব্ধ	425 নাম : চিরঞ্জিত মাঝি পিতার নাম: বাসুদেব মাঝি বাড়ির নং : এন0042 বয়স : 25 লিঙ্গ : পুরুষ	AEM2401248 ফটো উপলব্ধ	426 নাম : চন্দন মাঝি পিতার নাম: নারদ মাঝি বাড়ির নং : এন0059 বয়স : 26 লিঙ্গ : পুরুষ	AEM2387603 ফটো উপলব্ধ
427 নাম : রানী মাঝি পিতার নাম: তারক মাঝি বাড়ির নং : এন0009 বয়স : 29 লিঙ্গ : মহিলা	AEM2387777 ফটো উপলব্ধ	428 নাম : বিশ্বজিৎ মাঝি পিতার নাম: উত্তম মাঝি বাড়ির নং : এন0056 বয়স : 25 লিঙ্গ : পুরুষ	AEM2387686 ফটো উপলব্ধ	429 নাম : লাবনী মাঝি পিতার নাম: উজ্জ্বল কুমার মাঝি বাড়ির নং : n0051 বয়স : 24 লিঙ্গ : মহিলা	AEM2711711 ফটো উপলব্ধ
430 নাম : আশিষ কুমার বাগ পিতার নাম: সুবল বাগ বাড়ির নং : N0056 বয়স : 28 লিঙ্গ : পুরুষ	AEM2336626 ফটো উপলব্ধ	431 নাম : দশরথ মাঝি পিতার নাম: সত্য মাঝি বাড়ির নং : n0036 বয়স : 28 লিঙ্গ : পুরুষ	AEM2160521 ফটো উপলব্ধ	432 নাম : ভুলু মাঝি পিতার নাম: বনমালী মাঝি বাড়ির নং : n0046 বয়স : 28 লিঙ্গ : পুরুষ	AEM2160463 ফটো উপলব্ধ
433 নাম : মানব মাঝি পিতার নাম: দিলিপ মাঝি বাড়ির নং : n0058 বয়স : 28 লিঙ্গ : পুরুষ	AEM2160471 ফটো উপলব্ধ	434 নাম : সুকান্ত মাঝি পিতার নাম: শ্যামা মাঝি বাড়ির নং : n0032 বয়স : 37 লিঙ্গ : পুরুষ	AEM1309384 ফটো উপলব্ধ	435 নাম : বানী মাঝি স্বামীর নাম: সুমন মাঝি বাড়ির নং : n0152 বয়স : 28 লিঙ্গ : মহিলা	AEM2241784 ফটো উপলব্ধ
436 নাম : নীলকুমার মাঝি পিতার নাম: ভরত মাঝি বাড়ির নং : n0164 বয়স : 31 লিঙ্গ : পুরুষ	AEM2260701 ফটো উপলব্ধ	437 নাম : প্রদীপ মাঝি পিতার নাম: মোহন মাঝি বাড়ির নং : n0072 বয়স : 26 লিঙ্গ : পুরুষ	AEM2318129 ফটো উপলব্ধ	438 নাম : মৌমিতা মাঝি স্বামীর নাম: তাপস মাঝি বাড়ির নং : n0033 বয়স : 28 লিঙ্গ : মহিলা	AEM2321230 ফটো উপলব্ধ
439 নাম : সুমিত্রা মাঝি স্বামীর নাম: চরণ মাঝি বাড়ির নং : n0073 বয়স : 62 লিঙ্গ : মহিলা	WB/41/283/552707 ফটো উপলব্ধ	440 নাম : তাপস মাঝি পিতার নাম: উত্তম মাঝি বাড়ির নং : n0056 বয়স : 28 লিঙ্গ : পুরুষ	AEM2160497 ফটো উপলব্ধ	441 নাম : অসিম মাঝি পিতার নাম: গণেশ মাঝি বাড়ির নং : n0069 বয়স : 28 লিঙ্গ : পুরুষ	AEM2160513 ফটো উপলব্ধ
442 নাম : কনিকা মাঝি স্বামীর নাম: সুজয় মাঝি বাড়ির নং : n0060 বয়স : 33 লিঙ্গ : মহিলা	CWC2516201 ফটো উপলব্ধ	443 নাম : রাজা মাঝি পিতার নাম: বিপদতারন মাঝি বাড়ির নং : n0160 বয়স : 27 লিঙ্গ : পুরুষ	AEM2241867 ফটো উপলব্ধ	444 নাম : ফুলমনি মাঝি স্বামীর নাম: অভিজিৎ মাঝি বাড়ির নং : n0161 বয়স : 28 লিঙ্গ : মহিলা	AEM2241875 ফটো উপলব্ধ
445 নাম : মানবী মাঝি স্বামীর নাম: গৌতম মাঝি বাড়ির নং : n0074 বয়স : 38 লিঙ্গ : মহিলা	CWC2379055 ফটো উপলব্ধ	446 নাম : দীপক মাঝি পিতার নাম: গৌতম মাঝি বাড়ির নং : এন0074 বয়স : 20 লিঙ্গ : পুরুষ	AEM3057130 ফটো উপলব্ধ	447 নাম : আদুরী মাঝি স্বামীর নাম: পরিতোষ মাঝি বাড়ির নং : n0075 বয়স : 36 লিঙ্গ : মহিলা	AEM1308642 ফটো উপলব্ধ
448 নাম : ছায়া মাঝি স্বামীর নাম: জয়দেব মাঝি বাড়ির নং : n0082 বয়স : 57 লিঙ্গ : মহিলা	AEM3011921 ফটো উপলব্ধ	449 নাম : ছন্দা মাঝি স্বামীর নাম: জয়ন্ত মাঝি বাড়ির নং : এন0017 বয়স : 27 লিঙ্গ : মহিলা	AEM2967073 ফটো উপলব্ধ	450 নাম : রাজেশ মাঝি পিতার নাম: বাণেশ্বর মাঝি বাড়ির নং : এন0057 বয়স : 20 লিঙ্গ : পুরুষ	AEM3050499 ফটো উপলব্ধ



451 নাম : মাধবী মাঝি স্বামীর নাম: দিলীপ মাঝি বাড়ির নং : n0058 বয়স : 48 লিঙ্গ : মহিলা ফটো উপলব্ধ	WB/41/283/552327	452 নাম : আনুবালা মাঝি স্বামীর নাম: গোপাল মাঝি বাড়ির নং : n0059 বয়স : 80 লিঙ্গ : মহিলা ফটো উপলব্ধ	WB/41/283/552623	453 নাম : নারদ মাঝি পিতার নাম: গোপাল মাঝি বাড়ির নং : n0059 বয়স : 51 লিঙ্গ : পুরুষ ফটো উপলব্ধ	WB/41/283/552016
454 নাম : অজিত মাঝি পিতার নাম: ধরম মাঝি বাড়ির নং : n0060 বয়স : 70 লিঙ্গ : পুরুষ ফটো উপলব্ধ	WB/41/283/552474	455 নাম : দুলাল মাঝি পিতার নাম: অজিত মাঝি বাড়ির নং : n0060 বয়স : 38 লিঙ্গ : পুরুষ ফটো উপলব্ধ	CWC2379121	456 নাম : দীনু মাঝি পিতার নাম: চন্ডীচরণ মাঝি বাড়ির নং : n0060 বয়স : 58 লিঙ্গ : পুরুষ ফটো উপলব্ধ	WB/41/283/552705
457 নাম : মিনতী মাঝি স্বামীর নাম: দীনু মাঝি বাড়ির নং : n0060 বয়স : 54 লিঙ্গ : মহিলা ফটো উপলব্ধ	WB/41/283/552378	458 নাম : সুজয় মাঝি পিতার নাম: দিন মাঝি বাড়ির নং : n0060 বয়স : 39 লিঙ্গ : পুরুষ ফটো উপলব্ধ	CWC2516219	459 নাম : অমৃত মাঝি পিতার নাম: দিন মাঝি বাড়ির নং : n0060 বয়স : 31 লিঙ্গ : পুরুষ ফটো উপলব্ধ	AEM1976307
460 নাম : মনিকা মাঝি স্বামীর নাম: দুলাল মাঝি বাড়ির নং : n0060 বয়স : 36 লিঙ্গ : মহিলা ফটো উপলব্ধ	CWC2571867	461 নাম : দুর্ঘোধন মাঝি পিতার নাম: নারায়ণ মাঝি বাড়ির নং : n0061 বয়স : 74 লিঙ্গ : পুরুষ ফটো উপলব্ধ	WB/41/283/552241	462 নাম : সাদিবালা মাঝি স্বামীর নাম: দুর্ঘোধন মাঝি বাড়ির নং : n0061 বয়স : 70 লিঙ্গ : মহিলা ফটো উপলব্ধ	WB/41/283/552239
463 নাম : রাজকুমার মাঝি পিতার নাম: ভরত মাঝি বাড়ির নং : n0033 বয়স : 36 লিঙ্গ : পুরুষ ফটো উপলব্ধ	AEM1308576	464 নাম : ভরত মাঝি পিতার নাম: কালোসোনা মাঝি বাড়ির নং : n0033 বয়স : 54 লিঙ্গ : পুরুষ ফটো উপলব্ধ	WB/41/283/552678	465 নাম : ধানুদাসী মাঝি স্বামীর নাম: সুধীর মাঝি বাড়ির নং : n0035 বয়স : 70 লিঙ্গ : মহিলা ফটো উপলব্ধ	WB/41/283/552488
466 নাম : ঈশ্বর মাঝি পিতার নাম: বাবু মাঝি বাড়ির নং : এন0035 বয়স : 21 লিঙ্গ : পুরুষ ফটো উপলব্ধ	AEM3062742	467 নাম : সত্য মাঝি পিতার নাম: গোপাল মাঝি বাড়ির নং : n0036 বয়স : 55 লিঙ্গ : পুরুষ ফটো উপলব্ধ	CWC1260843	468 নাম : রাধু মাঝি স্বামীর নাম: সত্য মাঝি বাড়ির নং : n0036 বয়স : 52 লিঙ্গ : মহিলা ফটো উপলব্ধ	WB/41/283/552332
469 নাম : স্বর্ণা মাঝি স্বামীর নাম: রামচন্দ্র মাঝি বাড়ির নং : n0037 বয়স : 55 লিঙ্গ : মহিলা ফটো উপলব্ধ	WB/41/283/552162	470 নাম : সুশীলা মাঝি স্বামীর নাম: গোপাল মাঝি বাড়ির নং : n0038 বয়স : 77 লিঙ্গ : মহিলা ফটো উপলব্ধ	WB/41/283/552333	471 নাম : ক্ষেপু মাঝি পিতার নাম: নিত্যগোপাল মাঝি বাড়ির নং : n0039 বয়স : 58 লিঙ্গ : পুরুষ ফটো উপলব্ধ	WB/41/283/552639
472 নাম : চিত্তাদাসী মাঝি স্বামীর নাম: ক্ষেপু মাঝি বাড়ির নং : n0039 বয়স : 53 লিঙ্গ : মহিলা ফটো উপলব্ধ	WB/41/283/552244	473 নাম : মাম মাঝি স্বামীর নাম: বাপন মাঝি বাড়ির নং : n0039 বয়স : 37 লিঙ্গ : মহিলা ফটো উপলব্ধ	CWC2516292	474 নাম : অনুরূপা মাঝি স্বামীর নাম: পটল মাঝি বাড়ির নং : n0040 বয়স : 68 লিঙ্গ : মহিলা ফটো উপলব্ধ	WB/41/283/552242
475 নাম : নবকুমার মাঝি পিতার নাম: পটল মাঝি বাড়ির নং : n0040 বয়স : 48 লিঙ্গ : পুরুষ ফটো উপলব্ধ	CWC1261387	476 নাম : সরমাবী মাঝি স্বামীর নাম: নবকুমার মাঝি বাড়ির নং : n0040 বয়স : 44 লিঙ্গ : মহিলা ফটো উপলব্ধ	CWC1327352	477 নাম : লক্ষন মাজি পিতার নাম: কালোসোনা মাজি বাড়ির নং : n0041 বয়স : 29 লিঙ্গ : পুরুষ ফটো উপলব্ধ	AEM2853976
478 নাম : দেবু মাঝি পিতার নাম: লক্ষন মাঝি বাড়ির নং : n0041 বয়স : 38 লিঙ্গ : পুরুষ ফটো উপলব্ধ	CWC2516193	479 নাম : টুম্পা মাঝি স্বামীর নাম: দেবু মাঝি বাড়ির নং : n0041 বয়স : 37 লিঙ্গ : মহিলা ফটো উপলব্ধ	CWC2516185	480 নাম : বাসুদেব মাঝি পিতার নাম: শিবু মাঝি বাড়ির নং : n0042 বয়স : 45 লিঙ্গ : পুরুষ ফটো উপলব্ধ	WB/41/283/546757

481 নাম : বেবি মাঝি স্বামীর নাম: বাসুদেব মাঝি বাড়ির নং : n0042 বয়স : 42 লিঙ্গ : মহিলা	CWC2325058 ফটো উপলব্ধ	482 নাম : নমিতা মাঝি স্বামীর নাম: বানেশ্বর মাঝি বাড়ির নং : n0043 বয়স : 58 লিঙ্গ : মহিলা	WB/41/283/552243 ফটো উপলব্ধ	483 নাম : কুশ মাঝি পিতার নাম: রবি মাঝি বাড়ির নং : n0045 বয়স : 48 লিঙ্গ : পুরুষ	WB/41/283/552180 ফটো উপলব্ধ
484 নাম : অর্জুন মাঝি পিতার নাম: তারা মাঝি বাড়ির নং : এন0009 বয়স : 23 লিঙ্গ : পুরুষ	AEM2823847 ফটো উপলব্ধ	485 নাম : রমেশ মাঝি পিতার নাম: বাবু মাঝি বাড়ির নং : এন0050 বয়স : 22 লিঙ্গ : পুরুষ	AEM2875417 ফটো উপলব্ধ	486 নাম : সুরেশ মাঝি পিতার নাম: বাবু মাঝি বাড়ির নং : এন0050 বয়স : 20 লিঙ্গ : পুরুষ	AEM3062684 ফটো উপলব্ধ
487 নাম : সঞ্জীব মাঝি পিতার নাম: রাজু মাঝি বাড়ির নং : এন0061 বয়স : 22 লিঙ্গ : পুরুষ	AEM2875441 ফটো উপলব্ধ	488 নাম : প্রবীর মাঝি পিতার নাম: নারদ মাঝি বাড়ির নং : এন0059 বয়স : 22 লিঙ্গ : পুরুষ	AEM2875383 ফটো উপলব্ধ	489 নাম : রেণুকা ঘরুই মাঝি স্বামীর নাম: প্রদীপ মাঝি বাড়ির নং : এন0072 বয়স : 24 লিঙ্গ : মহিলা	AEM2875599 ফটো উপলব্ধ
490 নাম : শ্রাবনী মেটে মাঝি স্বামীর নাম: সোমনাথ মাঝি বাড়ির নং : এন0035 বয়স : 23 লিঙ্গ : মহিলা	AEM2875649 ফটো উপলব্ধ	491 নাম : সোমনাথ মাঝি অন্যান্য: ষষ্ঠী মাঝী বাড়ির নং : এন0046 বয়স : 28 লিঙ্গ : পুরুষ	AEM2387827 ফটো উপলব্ধ	492 নাম : বেলি মাঝি স্বামীর নাম: দামুদর মাঝি বাড়ির নং : n0071 বয়স : 41 লিঙ্গ : মহিলা	CWC1327444 ফটো উপলব্ধ
493 নাম : ছোটু মাঝি পিতার নাম: সফল মাঝি বাড়ির নং : n0158 বয়স : 27 লিঙ্গ : পুরুষ	AEM2241842 ফটো উপলব্ধ	494 নাম : সুচিত্রা মাঝি স্বামীর নাম: ছট্টু মাঝি বাড়ির নং : এন0158 বয়স : 21 লিঙ্গ : মহিলা	AEM3058526 ফটো উপলব্ধ	495 নাম : মিনতী মাঝি মায়ের নাম: ধানুবালা মাঝি বাড়ির নং : n0065 বয়স : 61 লিঙ্গ : মহিলা	CWC2379063 ফটো উপলব্ধ
496 নাম : রিম্পা হাজরা মাঝি স্বামীর নাম: তুলু মাঝি বাড়ির নং : এন0046 বয়স : 25 লিঙ্গ : মহিলা	AEM2823938 ফটো উপলব্ধ	497 নাম : সোমনাথ মাঝি পিতার নাম: জ্ঞানেন্দ্র মাঝি বাড়ির নং : এন0071 বয়স : 23 লিঙ্গ : পুরুষ	AEM2823607 ফটো উপলব্ধ	498 নাম : ফাল্গুনী মাঝি বাগ স্বামীর নাম: আশীষ কুমার বাগ বাড়ির নং : এন0056 বয়স : 23 লিঙ্গ : মহিলা	AEM2823631 ফটো উপলব্ধ
499 নাম : বিশুজিৎ মাঝি পিতার নাম: নব কুমার মাঝি বাড়ির নং : এন0040 বয়স : 23 লিঙ্গ : পুরুষ	AEM2824001 ফটো উপলব্ধ	500 নাম : জয়ন্ত মাঝি অন্যান্য: ষস্টী মাঝি বাড়ির নং : n0046 বয়স : 31 লিঙ্গ : পুরুষ	AEM2387793 ফটো উপলব্ধ	501 নাম : অর্চনা মাঝি স্বামীর নাম: উজ্জল কুমার মাঝি বাড়ির নং : n0051 বয়স : 47 লিঙ্গ : মহিলা	CWC1260918 ফটো উপলব্ধ
502 নাম : ছবিতা মাঝি স্বামীর নাম: সুখময় মাঝি বাড়ির নং : n0078 বয়স : 53 লিঙ্গ : মহিলা	AEM2927077 ফটো উপলব্ধ	503 নাম : প্রবীর মাঝি পিতার নাম: কুশ মাঝি বাড়ির নং : এন0045 বয়স : 21 লিঙ্গ : পুরুষ	AEM2966695 ফটো উপলব্ধ	504 নাম : বৈশাখী মাঝি পিতার নাম: হারাধন মাঝি বাড়ির নং : এন0054 বয়স : 21 লিঙ্গ : মহিলা	AEM2966877 ফটো উপলব্ধ
505 নাম : সুরজিৎ মাঝি পিতার নাম: রঞ্জিত মাঝি বাড়ির নং : এন0130 বয়স : 21 লিঙ্গ : পুরুষ	AEM2967032 ফটো উপলব্ধ	506 নাম : কাঞ্চনা মেটে মাঝি স্বামীর নাম: চিরঞ্জিত মাঝি বাড়ির নং : এন0042 বয়স : 21 লিঙ্গ : মহিলা	AEM2966992 ফটো উপলব্ধ	507 নাম : রাজশেখর মাঝি পিতার নাম: রাজিব মাঝি বাড়ির নং : এন0061 বয়স : 21 লিঙ্গ : পুরুষ	AEM2967131 ফটো উপলব্ধ
508 নাম : চন্দ্রশেখর মাঝি পিতার নাম: রাজীব মাঝি বাড়ির নং : এন0061 বয়স : 20 লিঙ্গ : পুরুষ	AEM3074937 ফটো উপলব্ধ	509 নাম : ভাস্কর মাঝি পিতার নাম: বাসুদেব মাঝি বাড়ির নং : এন0042 বয়স : 23 লিঙ্গ : পুরুষ	AEM2824183 ফটো উপলব্ধ	510 নাম : রীতা মাঝি স্বামীর নাম: নারদ মাঝি বাড়ির নং : n0059 বয়স : 46 লিঙ্গ : মহিলা	CWC1261197 ফটো উপলব্ধ



511 নাম : আদেশ মাঝি পিতার নাম: রতন মাঝি বাড়ির নং : এন0055 বয়স : 22 লিঙ্গ : পুরুষ	AEM2875490 ফটো উপলব্ধ	512 নাম : নমিতা মাঝি স্বামীর নাম: নিলকুমার মাঝি বাড়ির নং : এন0164 বয়স : 30 লিঙ্গ : মহিলা	AEM2875730 ফটো উপলব্ধ	513 নাম : নারায়ণী পাল পিতার নাম: অঞ্জন পাল বাড়ির নং : এন102 বয়স : 22 লিঙ্গ : মহিলা	TLK2417459 ফটো উপলব্ধ
514 নাম : কানন মাঝী পিতার নাম: ধরম মাঝি বাড়ির নং : n0063 বয়স : 56 লিঙ্গ : পুরুষ	AEM2613511 ফটো উপলব্ধ	515 নাম : বাসন্তী মাঝী স্বামীর নাম: কানন মাঝি বাড়ির নং : n0063 বয়স : 52 লিঙ্গ : মহিলা	AEM2613487 ফটো উপলব্ধ	516 নাম : কম্পনা মাঝী স্বামীর নাম: দুধকোমল মাঝি বাড়ির নং : n0064 বয়স : 60 লিঙ্গ : মহিলা	AEM2613388 ফটো উপলব্ধ
517 নাম : দুধকোমল মাঝী পিতার নাম: ধরম মাঝি বাড়ির নং : n0064 বয়স : 66 লিঙ্গ : পুরুষ	AEM2613396 ফটো উপলব্ধ	518 নাম : চন্দনা মাঝি স্বামীর নাম: বাপন মাঝি বাড়ির নং : n0064 বয়স : 38 লিঙ্গ : মহিলা	CWC2379154 ফটো উপলব্ধ	519 নাম : বাপন মাঝি পিতার নাম: দুধকোমল মাঝি বাড়ির নং : n0064 বয়স : 40 লিঙ্গ : পুরুষ	CWC2379162 ফটো উপলব্ধ
520 নাম : মনিকা মাঝি স্বামীর নাম: বিষ্ণু মাঝি বাড়ির নং : n0064 বয়স : 37 লিঙ্গ : মহিলা	CWC2516326 ফটো উপলব্ধ	521 নাম : বিষ্ণু মাঝি পিতার নাম: দুধ কমল মাঝি বাড়ির নং : n0064 বয়স : 41 লিঙ্গ : পুরুষ	CWC2379170 ফটো উপলব্ধ	522 নাম : সুপ্রিয়া মালিক স্বামীর নাম: প্রসেনজিৎ পর্দান বাড়ির নং : n0163 বয়স : 27 লিঙ্গ : মহিলা	AEM2260693 ফটো উপলব্ধ
523 নাম : ধনী মেটে স্বামীর নাম: নিতন মেটে বাড়ির নং : n0015 বয়স : 60 লিঙ্গ : মহিলা	WB/41/283/552779 ফটো উপলব্ধ	524 নাম : নিতন মেটে পিতার নাম: পশুপতি মেটে বাড়ির নং : n0015 বয়স : 65 লিঙ্গ : পুরুষ	WB/41/283/552805 ফটো উপলব্ধ	525 নাম : মর্জিনা বিবি স্বামীর নাম: তহিদুর মোল্লা বাড়ির নং : n0125 বয়স : 38 লিঙ্গ : মহিলা	CWC2457695 ফটো উপলব্ধ
526 নাম : মাবসোরা বিবি স্বামীর নাম: মতু বাড়ির নং : n0126 বয়স : 55 লিঙ্গ : মহিলা	WB/41/283/552188 ফটো উপলব্ধ	527 নাম : মেহেরুন বিবি স্বামীর নাম: ফজু মোল্লা বাড়ির নং : n0126 বয়স : 40 লিঙ্গ : মহিলা	CWC2379220 ফটো উপলব্ধ	528 নাম : ফজু মোল্লা পিতার নাম: লফুর মোল্লা বাড়ির নং : n0126 বয়স : 50 লিঙ্গ : পুরুষ	CWC2457497 ফটো উপলব্ধ
529 নাম : বজরুল হক পিতার নাম: মতু মোল্লা বাড়ির নং : n0126 বয়স : 32 লিঙ্গ : পুরুষ	AEM1866110 ফটো উপলব্ধ	530 নাম : ডলি খাতুন (বিবি) স্বামীর নাম: বজরুল হক বাড়ির নং : n0126 বয়স : 29 লিঙ্গ : মহিলা	AEM2313997 ফটো উপলব্ধ	531 নাম : জায়িদ মোল্লা পিতার নাম: গোফুর মোল্লা বাড়ির নং : n0125 বয়স : 67 লিঙ্গ : পুরুষ	AEM2713105 ফটো উপলব্ধ
532 নাম : ফজিলা বিবি স্বামীর নাম: জায়িদ মোল্লা বাড়ির নং : n0125 বয়স : 60 লিঙ্গ : মহিলা	AEM2935427 ফটো উপলব্ধ	533 নাম : জালালউদ্দিন মোল্লা পিতার নাম: ফজু মোল্লা বাড়ির নং : এন0126 বয়স : 23 লিঙ্গ : পুরুষ	AEM2875821 ফটো উপলব্ধ	534 নাম : সাবিলা বিবি স্বামীর নাম: সেখ রহিম বাড়ির নং : n0115 বয়স : 42 লিঙ্গ : মহিলা	CWC2323731 ফটো উপলব্ধ
535 নাম : সেখ রহিম পিতার নাম: সেখ ভাদু বাড়ির নং : n0115 বয়স : 72 লিঙ্গ : পুরুষ	AEM2714103 ফটো উপলব্ধ	536 নাম : খোকন লোহার পিতার নাম: বাবলু লোহার বাড়ির নং : n0005 বয়স : 31 লিঙ্গ : পুরুষ	AEM1976265 ফটো উপলব্ধ	537 নাম : অন্ন লোহার স্বামীর নাম: বাবলু লোহার বাড়ির নং : n0005 বয়স : 53 লিঙ্গ : মহিলা	WB/41/283/552668 ফটো উপলব্ধ
538 নাম : আশিষ লোহার পিতার নাম: বাবলু লোহার বাড়ির নং : n0005 বয়স : 29 লিঙ্গ : পুরুষ	AEM2063550 ফটো উপলব্ধ	539 নাম : বিধান লোহার পিতার নাম: বাবলু লোহার বাড়ির নং : n0005 বয়স : 36 লিঙ্গ : পুরুষ	AEM1759075 ফটো উপলব্ধ	540 নাম : শীলা মাঝি লোহার স্বামীর নাম: খোকন লোহার বাড়ির নং : এন0005 বয়স : 23 লিঙ্গ : মহিলা	AEM2823573 ফটো উপলব্ধ



541 নাম : মিরাজুল মল্লিক পিতার নাম : নজরুল মল্লিক বাড়ির নং : এন0086 বয়স : 24 লিঙ্গ : পুরুষ	AEM2823425 ফটো উপলব্ধ	542 নাম : রানু খাতুন স্বামীর নাম : মিরাজুল মল্লিক বাড়ির নং : এন0086 বয়স : 22 লিঙ্গ : মহিলা	AEM2875771 ফটো উপলব্ধ	543 নাম : সুকুমার সরেন পিতার নাম : মহেশ সরেন বাড়ির নং : N0095 বয়স : 24 লিঙ্গ : পুরুষ	AEM2711935 ফটো উপলব্ধ
544 নাম : রুবি সরেন স্বামীর নাম : মঙ্গল সরেন বাড়ির নং : n0094 বয়স : 37 লিঙ্গ : মহিলা	CWC2571834 ফটো উপলব্ধ	545 নাম : লক্ষী সরেন স্বামীর নাম : জিতু সরেন বাড়ির নং : n0091 বয়স : 66 লিঙ্গ : মহিলা	CWC2457539 ফটো উপলব্ধ	546 নাম : সুরোজমনি সরেন স্বামীর নাম : মঙ্গল সরেন বাড়ির নং : n0091 বয়স : 63 লিঙ্গ : মহিলা	WB/41/283/552281 ফটো উপলব্ধ
547 নাম : বদে সরেন স্বামীর নাম : লক্ষী সরেন বাড়ির নং : n0091 বয়স : 41 লিঙ্গ : পুরুষ	CWC2379352 ফটো উপলব্ধ	548 নাম : মেরী সরেন স্বামীর নাম : বদে সরেন বাড়ির নং : n0091 বয়স : 39 লিঙ্গ : মহিলা	CWC2379360 ফটো উপলব্ধ	549 নাম : সোমাই সরেন পিতার নাম : জিতু সরেন বাড়ির নং : n0092 বয়স : 45 লিঙ্গ : পুরুষ	CWC1384585 ফটো উপলব্ধ
550 নাম : ভুজু সরেন পিতার নাম : ভুতো সরেন বাড়ির নং : n0093 বয়স : 60 লিঙ্গ : পুরুষ	WB/41/283/552382 ফটো উপলব্ধ	551 নাম : ছপনী সরেন স্বামীর নাম : ভুজু সরেন বাড়ির নং : n0093 বয়স : 56 লিঙ্গ : মহিলা	WB/41/283/552861 ফটো উপলব্ধ	552 নাম : মঙ্গল সরেন পিতার নাম : ভুজু সরেন বাড়ির নং : n0093 বয়স : 34 লিঙ্গ : পুরুষ	AEM1759026 ফটো উপলব্ধ
553 নাম : মঙ্গলী সরেন স্বামীর নাম : লক্ষীরাম সরেন বাড়ির নং : n0093 বয়স : 38 লিঙ্গ : মহিলা	CWC2379394 ফটো উপলব্ধ	554 নাম : লিচু সরেন স্বামীর নাম : নাড়া সরেন বাড়ির নং : n0089 বয়স : 68 লিঙ্গ : মহিলা	WB/41/283/552286 ফটো উপলব্ধ	555 নাম : লক্ষী সরেন স্বামীর নাম : ভোলা সরেন বাড়ির নং : n0086 বয়স : 39 লিঙ্গ : মহিলা	CWC2379311 ফটো উপলব্ধ
556 নাম : নজরুল মল্লিক পিতার নাম : বোরহান মল্লিক বাড়ির নং : n0086 বয়স : 49 লিঙ্গ : পুরুষ	AEM2713956 ফটো উপলব্ধ	557 নাম : সোম সরেন পিতার নাম : কবুই সারেন বাড়ির নং : n0151 বয়স : 30 লিঙ্গ : পুরুষ	AEM2241776 ফটো উপলব্ধ	558 নাম : বালি সরেন স্বামীর নাম : বোদন সরেন বাড়ির নং : n0094 বয়স : 76 লিঙ্গ : মহিলা	CWC1261338 ফটো উপলব্ধ
559 নাম : বুদ্ধিনাথ সরেন পিতার নাম : জনু সরেন বাড়ির নং : এন0086 বয়স : 25 লিঙ্গ : পুরুষ	AEM2824050 ফটো উপলব্ধ	560 নাম : মায়নো বাসকি সরেন স্বামীর নাম : সুবল সরেন বাড়ির নং : এন0091 বয়স : 25 লিঙ্গ : মহিলা	AEM2966802 ফটো উপলব্ধ	561 নাম : শিবানী হাঁসদা সরেন স্বামীর নাম : সুকল সরেন বাড়ির নং : এন0095 বয়স : 31 লিঙ্গ : মহিলা	AEM2966836 ফটো উপলব্ধ
562 নাম : কালো সরেন পিতার নাম : মহেশ সরেন বাড়ির নং : n0095 বয়স : 39 লিঙ্গ : পুরুষ	AEM1758887 ফটো উপলব্ধ	563 নাম : রুবিনা সরেন স্বামীর নাম : কালো সরেন বাড়ির নং : n0095 বয়স : 37 লিঙ্গ : মহিলা	AEM1759067 ফটো উপলব্ধ	564 নাম : সূজন সরেন পিতার নাম : মোংগল সরেন বাড়ির নং : এন0078 বয়স : 25 লিঙ্গ : পুরুষ	AEM2967222 ফটো উপলব্ধ
565 নাম : ডুহু সরেন পিতার নাম : সোমাই সরেন বাড়ির নং : n0084 বয়স : 67 লিঙ্গ : পুরুষ	CWC2457513 ফটো উপলব্ধ	566 নাম : ভোলা সরেন পিতার নাম : জিতু সরেন বাড়ির নং : n0086 বয়স : 43 লিঙ্গ : পুরুষ	CWC1384452 ফটো উপলব্ধ	567 নাম : বুড়ি সরেন স্বামীর নাম : জনু সরেন বাড়ির নং : n0086 বয়স : 44 লিঙ্গ : মহিলা	CWC1384387 ফটো উপলব্ধ
568 নাম : জনু সরেন পিতার নাম : ভুতো সরেন বাড়ির নং : n0086 বয়স : 52 লিঙ্গ : পুরুষ	WB/41/283/552362 ফটো উপলব্ধ	569 নাম : কম্পনা মাঝি স্বামীর নাম : কার্তিক মাঝি বাড়ির নং : n0084 বয়স : 51 লিঙ্গ : মহিলা	WB/41/283/552163 ফটো উপলব্ধ	570 নাম : বাসন্তী সরেন স্বামীর নাম : ডুহু সরেন বাড়ির নং : n0084 বয়স : 62 লিঙ্গ : মহিলা	CWC2457521 ফটো উপলব্ধ

571 নাম : বাউল সরেন পিতার নাম: মঙ্গল সরেন বাড়ির নং : N0095 বয়স : 27 লিঙ্গ : পুরুষ	AEM2712099 ফটো উপলব্ধ	572 নাম : সুবল সরেন পিতার নাম: মঙ্গল সরেন বাড়ির নং : N0091 বয়স : 24 লিঙ্গ : পুরুষ	AEM2711901 ফটো উপলব্ধ	573 নাম : সুকুল সারেনা পিতার নাম: মহেশ সারেনা বাড়ির নং : N0095 বয়স : 28 লিঙ্গ : পুরুষ	AEM2712073 ফটো উপলব্ধ
574 নাম : বিলাসী মুরমু পিতার নাম: লখিরাম মুরমু বাড়ির নং : N0093 বয়স : 32 লিঙ্গ : মহিলা	IIX2016582 ফটো উপলব্ধ	575 নাম : কাজল সরেন পিতার নাম: ভুজু সরেন বাড়ির নং : N0093 বয়স : 26 লিঙ্গ : মহিলা	AEM2711893 ফটো উপলব্ধ	576 নাম : লক্ষীরাম সরেন পিতার নাম: ভুজু সরেন বাড়ির নং : n0093 বয়স : 38 লিঙ্গ : পুরুষ	CWC2379386 ফটো উপলব্ধ
577 নাম : ইয়াসমিন সুলতানা পিতার নাম: সেখ ইউসুফ বাড়ির নং : n0145 বয়স : 27 লিঙ্গ : মহিলা	AEM2241719 ফটো উপলব্ধ	578 নাম : সেখ সোলজার পিতার নাম: আলোফ সেখ বাড়ির নং : n0121 বয়স : 31 লিঙ্গ : পুরুষ	AEM2284453 ফটো উপলব্ধ	579 নাম : মাল্লান সেখ পিতার নাম: ইরসাদ সেখ বাড়ির নং : n0104 বয়স : 60 লিঙ্গ : পুরুষ	WB/41/283/552143 ফটো উপলব্ধ
580 নাম : লুতফুল্লাহা বিবি স্বামীর নাম: মাল্লান সেখ বাড়ির নং : n0104 বয়স : 55 লিঙ্গ : মহিলা	CWC1325323 ফটো উপলব্ধ	581 নাম : হাসনা বিবি স্বামীর নাম: লোকমান বাড়ির নং : n0124 বয়স : 63 লিঙ্গ : মহিলা	AEM3008893 ফটো উপলব্ধ	582 নাম : গৌরী মাঝী (সাহা) পিতার নাম: রক্ষকার সাহা বাড়ির নং : এন128 বয়স : 27 লিঙ্গ : মহিলা	AEM2241701 ফটো উপলব্ধ
583 নাম : অঙ্গুরা বিবি স্বামীর নাম: আনোয়ার বাড়ির নং : n0097 বয়স : 66 লিঙ্গ : মহিলা	AEM3093473 ফটো উপলব্ধ	584 নাম : আসগর সেখ পিতার নাম: আনোয়ার হোসেন সেখ বাড়ির নং : n0097 বয়স : 43 লিঙ্গ : পুরুষ	CWC1329192 ফটো উপলব্ধ	585 নাম : দেলবাহার সেখ পিতার নাম: ইরসাদ সেখ বাড়ির নং : n0101 বয়স : 55 লিঙ্গ : পুরুষ	WB/41/283/552270 ফটো উপলব্ধ
586 নাম : শিল্পী খাতুন স্বামীর নাম: সেখ আন্তোফা বাড়ির নং : n0131 বয়স : 28 লিঙ্গ : মহিলা	AEM2310795 ফটো উপলব্ধ	587 নাম : আনিসা খাতুন স্বামীর নাম: সেখ মোস্তফা বাড়ির নং : n0131 বয়স : 28 লিঙ্গ : মহিলা	AEM2323194 ফটো উপলব্ধ	588 নাম : রাবিয়া বিবি স্বামীর নাম: কুতুব সেখ বাড়ির নং : n0124 বয়স : 38 লিঙ্গ : মহিলা	AEM1758861 ফটো উপলব্ধ
589 নাম : সীমা মাঝি স্বামীর নাম: জয়ন্ত মাঝি বাড়ির নং : n0128 বয়স : 33 লিঙ্গ : মহিলা	AEM2177012 ফটো উপলব্ধ	590 নাম : মিলি খাতুন পিতার নাম: সেখ মফিজুল বাড়ির নং : n0121 বয়স : 26 লিঙ্গ : মহিলা	AEM2675197 ফটো উপলব্ধ	591 নাম : আইনল সেখ পিতার নাম: শুকুর সেখ বাড়ির নং : n0121 বয়স : 60 লিঙ্গ : পুরুষ	WB/41/283/552265 ফটো উপলব্ধ
592 নাম : মনসুরা বিবি স্বামীর নাম: আইনল সেখ বাড়ির নং : n0121 বয়স : 52 লিঙ্গ : মহিলা	CWC1326867 ফটো উপলব্ধ	593 নাম : আলোফ সেখ পিতার নাম: শুকুর সেখ বাড়ির নং : n0121 বয়স : 54 লিঙ্গ : পুরুষ	WB/41/283/552263 ফটো উপলব্ধ	594 নাম : সামসুনিহার বিবি স্বামীর নাম: আলোফ সেখ বাড়ির নং : n0121 বয়স : 52 লিঙ্গ : মহিলা	CWC1326883 ফটো উপলব্ধ
595 নাম : হিন্দুল সেখ পিতার নাম: জারমান সেখ বাড়ির নং : n0121 বয়স : 50 লিঙ্গ : পুরুষ	AEM1303163 ফটো উপলব্ধ	596 নাম : আনসুরা বিবি স্বামীর নাম: হিন্দুল সেখ বাড়ির নং : n0121 বয়স : 38 লিঙ্গ : মহিলা	CWC2571875 ফটো উপলব্ধ	597 নাম : আনসারুল সেখ পিতার নাম: আইনাল সেখ বাড়ির নং : n0121 বয়স : 47 লিঙ্গ : পুরুষ	CWC1260611 ফটো উপলব্ধ
598 নাম : নুরসোভা বিবি স্বামীর নাম: আনারুল সেখ বাড়ির নং : n0121 বয়স : 42 লিঙ্গ : মহিলা	CWC2043933 ফটো উপলব্ধ	599 নাম : লোকমান সেখ পিতার নাম: কোরবান সেখ বাড়ির নং : n0124 বয়স : 68 লিঙ্গ : পুরুষ	WB/41/283/552516 ফটো উপলব্ধ	600 নাম : হোসেন সেখ পিতার নাম: লোকমান সেখ বাড়ির নং : n0124 বয়স : 45 লিঙ্গ : পুরুষ	CWC2325579 ফটো উপলব্ধ



বিধানসভা নির্বাচনকেন্দ্রের নং, নাম : 287-নান্দুর  
ভাগ নং, নাম : 1-গ্রাম-থুপসারা (অংশ)

601 নাম : চায়না বিবি স্বামীর নাম : হোসেন সেখ বাড়ির নং : n0124 বয়স : 43 লিঙ্গ : মহিলা	CWC2325587 ফটো উপলব্ধ	602 নাম : সেখ লুতুব পিতার নাম : সেখ লোকমান বাড়ির নং : n0124 বয়স : 32 লিঙ্গ : পুরুষ	AEM1866045 ফটো উপলব্ধ	603 নাম : সমিরুল সেখ পিতার নাম : হিঙ্গুল সেখ বাড়ির নং : এন0121 বয়স : 22 লিঙ্গ : পুরুষ	AEM2875862 ফটো উপলব্ধ
604 নাম : সেখ মোস্তফা পিতার নাম : সেখ মোস্তাকিন বাড়ির নং : n0131 বয়স : 32 লিঙ্গ : পুরুষ	AEM1866078 ফটো উপলব্ধ	605 নাম : মোমেনজুল সেখ পিতার নাম : গোলাম কিবরিয়া বাড়ির নং : n0128 বয়স : 30 লিঙ্গ : পুরুষ	CWC2516433 ফটো উপলব্ধ	606 নাম : কুতুব সেখ পিতার নাম : লোকমান সেখ বাড়ির নং : n0124 বয়স : 38 লিঙ্গ : পুরুষ	CWC2379469 ফটো উপলব্ধ
607 নাম : রহিমা বিবি স্বামীর নাম : আসগর সেখ বাড়ির নং : n0097 বয়স : 37 লিঙ্গ : মহিলা	CWC2325421 ফটো উপলব্ধ	608 নাম : সাজমিনা খাতুন স্বামীর নাম : সেখ নাজিবুল বাড়ির নং : n0128 বয়স : 24 লিঙ্গ : মহিলা	AEM2711778 ফটো উপলব্ধ	609 নাম : মেনীকা খাতুন স্বামীর নাম : শাহাদুল সেখ বাড়ির নং : N0104 বয়স : 25 লিঙ্গ : মহিলা	AEM2712131 ফটো উপলব্ধ
610 নাম : সোরহান সেখ পিতার নাম : জিয়াবু সেখ বাড়ির নং : n0090 বয়স : 76 লিঙ্গ : পুরুষ	WB/41/283/552144 ফটো উপলব্ধ	611 নাম : পারমিনা খাতুন স্বামীর নাম : সেখ জাহাঙ্গীর বাড়ির নং : n0123 বয়স : 24 লিঙ্গ : মহিলা	AEM2711695 ফটো উপলব্ধ	612 নাম : সেখ আন্তোফা পিতার নাম : সেখ মোস্তাকিম বাড়ির নং : n0131 বয়স : 29 লিঙ্গ : পুরুষ	AEM2063659 ফটো উপলব্ধ
613 নাম : মোস্তাকিম সেখ পিতার নাম : কোরবান সেখ বাড়ির নং : n0131 বয়স : 58 লিঙ্গ : পুরুষ	WB/41/283/552316 ফটো উপলব্ধ	614 নাম : সেখ জাহাঙ্গীর পিতার নাম : সেখ রোমজান বাড়ির নং : n0123 বয়স : 34 লিঙ্গ : পুরুষ	AEM1976323 ফটো উপলব্ধ	615 নাম : রোমজান সেখ পিতার নাম : ইদরিশ সেখ বাড়ির নং : n0123 বয়স : 58 লিঙ্গ : পুরুষ	WB/41/283/552475 ফটো উপলব্ধ
616 নাম : সেখ নাজিবুল পিতার নাম : সেখ গোলাম কিবরিয়া বাড়ির নং : n0128 বয়স : 32 লিঙ্গ : পুরুষ	AEM1976257 ফটো উপলব্ধ	617 নাম : রুপসী খাতুন (বিবি) স্বামীর নাম : সেখ মমিজুল বাড়ির নং : n0128 বয়স : 33 লিঙ্গ : মহিলা	AEM1976273 ফটো উপলব্ধ	618 নাম : রাজিয়া খাতুন পিতার নাম : গোলাম কিবরিয়া সেখ বাড়ির নং : n0128 বয়স : 37 লিঙ্গ : মহিলা	CWC2516441 ফটো উপলব্ধ
619 নাম : মহরম সেখ পিতার নাম : আলফ সেখ বাড়ির নং : এন0121 বয়স : 23 লিঙ্গ : পুরুষ	AEM2823359 ফটো উপলব্ধ	620 নাম : সেখ জাহিরুল পিতার নাম : আনসারুল সেখ বাড়ির নং : এন0121 বয়স : 20 লিঙ্গ : পুরুষ	AEM3058567 ফটো উপলব্ধ	621 নাম : টুম্পা মেটে স্বামীর নাম : পঞ্চানন মেটে বাড়ির নং : না বয়স : 25 লিঙ্গ : মহিলা	AEM2382836 ফটো উপলব্ধ
622 নাম : সবিতা সেন স্বামীর নাম : পরেশনাথ সেন বাড়ির নং : n0003 বয়স : 54 লিঙ্গ : মহিলা	CWC0059634 ফটো উপলব্ধ	623 নাম : মুনমুন সেন স্বামীর নাম : দেবপ্রসাদ সেন বাড়ির নং : n0003 বয়স : 38 লিঙ্গ : মহিলা	CWC2379535 ফটো উপলব্ধ	624 নাম : দেবপ্রসাদ সেন পিতার নাম : ভোলানাথ সেন বাড়ির নং : n0003 বয়স : 48 লিঙ্গ : পুরুষ	WB/41/283/552050 ফটো উপলব্ধ
625 নাম : পরেশ নাথ সেন পিতার নাম : হলধর সেন বাড়ির নং : n004 বয়স : 63 লিঙ্গ : পুরুষ	AEM2711661 ফটো উপলব্ধ	626 নাম : শান্তিময়ী সেন স্বামীর নাম : ভোলানাথ সেন বাড়ির নং : n0003 বয়স : 75 লিঙ্গ : মহিলা	AEM2712404 ফটো উপলব্ধ	627 নাম : কার্তিক মাঝি পিতার নাম : গোপাল মাঝি বাড়ির নং : n0004 বয়স : 52 লিঙ্গ : পুরুষ	AEM2614436 ফটো উপলব্ধ
628 নাম : রাধী সেন স্বামীর নাম : তামালকৃষ্ণ সেন বাড়ির নং : n0003 বয়স : 39 লিঙ্গ : মহিলা	CWC2379527 ফটো উপলব্ধ	629 নাম : বৈশাখী সেন পিতার নাম : তামাল কৃষ্ণ সেন বাড়ির নং : এন0003 বয়স : 21 লিঙ্গ : মহিলা	AEM2966943 ফটো উপলব্ধ	630 নাম : জয়ন্ত মাঝি পিতার নাম : কার্তিক মাঝি বাড়ির নং : n0004 বয়স : 36 লিঙ্গ : পুরুষ	CWC2516466 ফটো উপলব্ধ



631	WB/41/283/552051	নাম : তামালকুমার সেন পিতার নাম: ভোলানাথ সেন বাড়ির নং : n0003 বয়স : 51 লিঙ্গ : পুরুষ	ফটো উপলব্ধ	632	WB/41/283/552757	নাম : দীননাথ সেন পিতার নাম: হলধর সেন বাড়ির নং : n0004 বয়স : 75 লিঙ্গ : পুরুষ	ফটো উপলব্ধ	633	WB/41/283/552354	নাম : রঘুনাথ সেন পিতার নাম: হলধর সেন বাড়ির নং : n0004 বয়স : 67 লিঙ্গ : পুরুষ	ফটো উপলব্ধ
634	AEM3078789	নাম : উর্মিলা সেন স্বামীর নাম: রঘুনাথ সেন বাড়ির নং : n0004 বয়স : 65 লিঙ্গ : মহিলা	ফটো উপলব্ধ	635	AEM2063642	নাম : শ্রীপর্ণা সেন পিতার নাম: পরেশ নাথ সেন বাড়ির নং : n0004 বয়স : 30 লিঙ্গ : মহিলা	ফটো উপলব্ধ	636	WB/41/283/552559	নাম : শান্তিরানী হাজরা স্বামীর নাম: শিশির হাজরা বাড়ির নং : n0020 বয়স : 85 লিঙ্গ : মহিলা	ফটো উপলব্ধ
637	CWC2325744	নাম : নমিতা হাজরা স্বামীর নাম: ভুবন মোহন হাজরা বাড়ির নং : n0020 বয়স : 47 লিঙ্গ : মহিলা	ফটো উপলব্ধ	638	CWC1260561	নাম : চন্দনা হাজরা স্বামীর নাম: অরুণকুমার হাজরা বাড়ির নং : n0020 বয়স : 46 লিঙ্গ : মহিলা	ফটো উপলব্ধ	639	AEM2390565	নাম : মালবিকা হাজরা পিতার নাম: ভুবন মোহন হাজরা বাড়ির নং : এন0020 বয়স : 25 লিঙ্গ : মহিলা	ফটো উপলব্ধ
640	AEM2614733	নাম : ভুবন মোহন হাজরা পিতার নাম: শিশির হাজরা বাড়ির নং : n0020 বয়স : 57 লিঙ্গ : পুরুষ	ফটো উপলব্ধ	641	AEM2614006	নাম : অরুণ হাজরা পিতার নাম: শিশির হাজরা বাড়ির নং : n0020 বয়স : 55 লিঙ্গ : পুরুষ	ফটো উপলব্ধ	642	AEM3076346	নাম : দেবদাস হাজরা পিতার নাম: অরুণ হাজরা বাড়ির নং : এন0020 বয়স : 22 লিঙ্গ : পুরুষ	ফটো উপলব্ধ
643	AEM2712636	নাম : সেখ হালিম পিতার নাম: সেখ আকবর বাড়ির নং : n0099 বয়স : 65 লিঙ্গ : পুরুষ	ফটো উপলব্ধ	644	AEM2711745	নাম : আব্দুল কাদের পিতার নাম: সেখ কুরবান বাড়ির নং : n0099 বয়স : 25 লিঙ্গ : পুরুষ	ফটো উপলব্ধ	645	AEM2713253	নাম : ফারসোনা বিবি স্বামীর নাম: সেখ হালিম বাড়ির নং : n0099 বয়স : 52 লিঙ্গ : মহিলা	ফটো উপলব্ধ
646	CWC2457737	নাম : আব্বাস সেখ পিতার নাম: হালিম সেখ বাড়ির নং : n0099 বয়স : 39 লিঙ্গ : পুরুষ	ফটো উপলব্ধ	647	AEM1758796	নাম : ফিরদৌসী খাতুন (বিবি) স্বামীর নাম: আব্বাস সেখ বাড়ির নং : n0099 বয়স : 33 লিঙ্গ : মহিলা	ফটো উপলব্ধ	648	WB/41/283/552514	নাম : কুরবান সেখ পিতার নাম: আকবর সেখ বাড়ির নং : n0099 বয়স : 56 লিঙ্গ : পুরুষ	ফটো উপলব্ধ
649	IIX2802635	নাম : রেয়া হাজরা স্বামীর নাম: অভিজিৎ হাজরা বাড়ির নং : এন0324 বয়স : 27 লিঙ্গ : মহিলা	ফটো উপলব্ধ	650	AEM3099140	নাম : সুস্মিতা সোরেন স্বামীর নাম: সুকুমার সোরেন বাড়ির নং : এন.এ বয়স : 19 লিঙ্গ : মহিলা	ফটো উপলব্ধ	651	AEM3104791	নাম : সুরত মাঝি পিতার নাম: অনু সন্ধান মাঝি বাড়ির নং : এন0065 বয়স : 19 লিঙ্গ : পুরুষ	ফটো উপলব্ধ
652	AEM3104809	নাম : অপূর্ব মাঝি পিতার নাম: উৎপল মাঝি বাড়ির নং : সি/ও উৎপল মাঝি বয়স : 19 লিঙ্গ : পুরুষ	ফটো উপলব্ধ	653	AEM3112216	নাম : তাসলিমা ইসলাম পিতার নাম: আবদুল মাতিন সেখ বাড়ির নং : এন0130 বয়স : 19 লিঙ্গ : মহিলা	ফটো উপলব্ধ	654	AEM3115615	নাম : মৌসুমী দাস স্বামীর নাম: রাজু দাস বাড়ির নং : এন0001 বয়স : 19 লিঙ্গ : মহিলা	ফটো উপলব্ধ
655	AEM3115698	নাম : রনি সেখ মায়ের নাম: মোসলিমা বিবি বাড়ির নং : এন0116 বয়স : 19 লিঙ্গ : পুরুষ	ফটো উপলব্ধ	656	AEM3116563	নাম : শিখা খাতুন পিতার নাম: হোসেন সেখ বাড়ির নং : এন0124 বয়স : 19 লিঙ্গ : মহিলা	ফটো উপলব্ধ	657	AEM3116647	নাম : স্বপন মাঝি পিতার নাম: কুশ মাঝি বাড়ির নং : এন0045 বয়স : 19 লিঙ্গ : পুরুষ	ফটো উপলব্ধ
658	AEM3121621	নাম : মোল্লা জাফর আলি মায়ের নাম: মর্জিনা বিবি বাড়ির নং : এন0125 বয়স : 19 লিঙ্গ : পুরুষ	ফটো উপলব্ধ	659	AEM3121639	নাম : শুভজিৎ মন্ডল পিতার নাম: প্রশান্ত মন্ডল বাড়ির নং : এন0028 বয়স : 19 লিঙ্গ : পুরুষ	ফটো উপলব্ধ	660	AEM3128154	নাম : সেখ খোরসাদ আলি পিতার নাম: গেনি সেখ বাড়ির নং : এন0118 বয়স : 19 লিঙ্গ : পুরুষ	ফটো উপলব্ধ



661 নাম : সুন্দর মাঝি পিতার নাম: বাবু মাঝি বাড়ির নং : এন0068 বয়স : 19 লিঙ্গ : পুরুষ	AEM3128220 ফটো উপলব্ধ	662 নাম : আকলিমা খাতুন পিতার নাম: ফজু মোল্লা বাড়ির নং : এন0126 বয়স : 19 লিঙ্গ : পুরুষ	AEM3130465 ফটো উপলব্ধ	663 নাম : জুমা খাতুন পিতার নাম: মনি সেখ বাড়ির নং : এন0118 বয়স : 21 লিঙ্গ : পুরুষ	AEM3130481 ফটো উপলব্ধ
664 নাম : প্রিয়াঙ্কা মাঝি পিতার নাম: বাবু মাঝি বাড়ির নং : থুপসারা বয়স : 19 লিঙ্গ : মহিলা	AEM3131034 ফটো উপলব্ধ	665 নাম : সাগর পর্দান পিতার নাম: শ্যামাপ্রসাদ পর্দান বাড়ির নং : এন0048 বয়স : 19 লিঙ্গ : পুরুষ	AEM3131349 ফটো উপলব্ধ	666 নাম : আলমগির মল্লিক পিতার নাম: নজরুল মল্লিক বাড়ির নং : এন0086 বয়স : 20 লিঙ্গ : পুরুষ	AEM3132206 ফটো উপলব্ধ
667 নাম : রাকেশ মাঝী পিতার নাম: অষ্ট মাঝী বাড়ির নং : থুপসারা বয়স : 20 লিঙ্গ : পুরুষ	AEM3133865 ফটো উপলব্ধ	668 নাম : প্রদীপ সরেন পিতার নাম: বদে সরেন বাড়ির নং : এন0091 বয়স : 19 লিঙ্গ : পুরুষ	AEM3137957 ফটো উপলব্ধ		





669	1	AEM3166287
নাম : সেখ রিফজউদ্দীন পিতার নাম: আজিমুদ্দিন সেখ বাড়ির নং : এন0127 বয়স : 18 লিঙ্গ : পুরুষ		ফটো উপলব্ধ

670	1	AEM3170552
নাম : সেখ আয়ুব আলি পিতার নাম: সাবুল্লাহ সেখ বাড়ির নং : এন0137 বয়স : 18 লিঙ্গ : পুরুষ		ফটো উপলব্ধ

671	1	AEM3171527
নাম : মঞ্জু খাতুন স্বামীর নাম: সেখ রাহুল বাড়ির নং : এন0114 বয়স : 23 লিঙ্গ : মহিলা		ফটো উপলব্ধ

নির্বাচক সংখ্যার সারসংক্ষেপ :

A) নির্বাচকের সংখ্যা :

	নির্বাচক তালিকার প্রকৃতি	নির্বাচক তালিকার পরিচিতি :	নির্বাচকের সংখ্যা :				
			পুরুষ	মহিলা	তৃতীয় লিঙ্গ	মোট	
I	মূল তালিকা	মূল তালিকা	বিশেষ নিবিড় সংশোধন ২০২৬ এর চূড়ান্ত ভোটার তালিকার সহিত 06-04-2026 তারিখ অবধি সংশোধিত নির্বাচক তালিকা	349	319	0	668
II	1- সংযোজন তালিকা	সংযোজনী 1	বিশেষ সংক্ষিপ্ত সংশোধন 2026	0	0	0	0
		সংযোজনী 2	ধারাবাহিক সংশোধন 2026	2	1	0	3
		মোট		2	1	0	3
III	2- বিয়োজন তালিকা	সংযোজনী 1	বিশেষ সংক্ষিপ্ত সংশোধন 2026	0	2	0	2
		সংযোজনী 2	ধারাবাহিক সংশোধন 2026	0	0	0	0
		মোট		0	2	0	2
IV	'লিঙ্গ ক্ষেত্রের' পরিবর্তনের কারণে পার্থক্য			0	0	0	0
V	বিচারপ্রক্রিয়ার অধীনস্থ			0	0	0	0
VI	বিচার বিভাগীয় আধিকারিক কর্তৃক বিচারপূর্বক নিষ্পত্তির পর বিয়োজিত			2	1	0	3
নির্বাচকের মোট সংখ্যা (I+II-III+IV-V-VI)				349	317	0	666

B) ক্রটি সংশোধনের সংখ্যা :

নির্বাচক তালিকার প্রকৃতি	নির্বাচক তালিকার পরিচিতি :	ক্রটি সংশোধনের সংখ্যা :
সংযোজনী 1	বিশেষ সংক্ষিপ্ত সংশোধন 2026	0
সংযোজনী 2	ধারাবাহিক সংশোধন 2026	0
	মোট	0

নির্বাচক নিবন্ধন আধিকারিকের স্বাক্ষর

E-মৃত, S-স্থানান্তরিত, R-একাধিকবার অন্তর্ভুক্ত, M-নিখোঁজ, Q-যোগ্য নহে