

নির্বাচক তালিকা 2026 S25 পশ্চিমবঙ্গ



| | | | | | | | | | | | | | | | | | | | | | |
|---|-------------------------|---|-------|--------------|-----|------------------|-------------------------|---------|---|------|----------|-----------------|--------------------|------|----------|--------|----------|------|----------|-----|----------|
| বিধানসভা নির্বাচনক্ষেত্রের নং, নাম ও সংরক্ষণের স্থিতি : 288 - লাভপুর (সাধারণ) | | অংশ নং : 142 | | | | | | | | | | | | | | | | | | | |
| বিধানসভা নির্বাচনক্ষেত্রটি যে লোকসভা নির্বাচনক্ষেত্রের / ক্ষেত্রসমূহের অন্তর্ভুক্ত তার নং, নাম ও সংরক্ষণ স্থিতি : 41 - বোলপুর (তপশীলি জাতি) | | | | | | | | | | | | | | | | | | | | | |
| 1. সংশোধনের পূর্ণ বিবরণ | | | | | | | | | | | | | | | | | | | | | |
| সংশোধনের বৎসর : | 2026 | নির্বাচক তালিকার পরিচিতি : | | | | | | | | | | | | | | | | | | | |
| ভিত্তি তারিখ : | 01-01-2026 | বিশেষ নিবিড় সংশোধন ২০২৬ এর চূড়ান্ত ভোটার তালিকার সহিত 06-04-2026 তারিখ অবধি সংশোধিত নির্বাচক তালিকা | | | | | | | | | | | | | | | | | | | |
| সংশোধনের প্রকৃতি : | ধারাবাহিক সংশোধন 2026 | | | | | | | | | | | | | | | | | | | | |
| প্রকাশনার তারিখ : | 06-04-2026 | | | | | | | | | | | | | | | | | | | | |
| 2. অংশ ও নির্বাচনী এলাকার পূর্ণ বিবরণ : | | | | | | | | | | | | | | | | | | | | | |
| অংশের ভাগ নং ও নাম : | | | | | | | | | | | | | | | | | | | | | |
| 1-গ্রাম-দব্রাকানীগ্রাম | | <table style="width: 100%; border-collapse: collapse;"> <tr> <td style="width: 50%;">প্রধান শহর/গ্রাম</td> <td style="width: 50%;">: দক্ষিণ ব্রাহ্মণীগ্রাম</td> </tr> <tr> <td>ওয়ার্ড</td> <td>:</td> </tr> <tr> <td>থানা</td> <td>: লাভপুর</td> </tr> <tr> <td>গ্রাম পঞ্চায়েত</td> <td>: চৌহাটা মহোদারি-1</td> </tr> <tr> <td>ব্লক</td> <td>: লাভপুর</td> </tr> <tr> <td>মহকুমা</td> <td>: বোলপুর</td> </tr> <tr> <td>জেলা</td> <td>: বীরভূম</td> </tr> <tr> <td>পিন</td> <td>: 731201</td> </tr> </table> | | | | প্রধান শহর/গ্রাম | : দক্ষিণ ব্রাহ্মণীগ্রাম | ওয়ার্ড | : | থানা | : লাভপুর | গ্রাম পঞ্চায়েত | : চৌহাটা মহোদারি-1 | ব্লক | : লাভপুর | মহকুমা | : বোলপুর | জেলা | : বীরভূম | পিন | : 731201 |
| প্রধান শহর/গ্রাম | : দক্ষিণ ব্রাহ্মণীগ্রাম | | | | | | | | | | | | | | | | | | | | |
| ওয়ার্ড | : | | | | | | | | | | | | | | | | | | | | |
| থানা | : লাভপুর | | | | | | | | | | | | | | | | | | | | |
| গ্রাম পঞ্চায়েত | : চৌহাটা মহোদারি-1 | | | | | | | | | | | | | | | | | | | | |
| ব্লক | : লাভপুর | | | | | | | | | | | | | | | | | | | | |
| মহকুমা | : বোলপুর | | | | | | | | | | | | | | | | | | | | |
| জেলা | : বীরভূম | | | | | | | | | | | | | | | | | | | | |
| পিন | : 731201 | | | | | | | | | | | | | | | | | | | | |
| 2-গ্রাম-চন্ডীপুর | | | | | | | | | | | | | | | | | | | | | |
| 3. ভোট গ্রহন কেন্দ্রের পূর্ণ বিবরণ : | | | | | | | | | | | | | | | | | | | | | |
| ভোট গ্রহন কেন্দ্রের নং, নাম : | | ভোট গ্রহন কেন্দ্রের শ্রেণী : | | গ্রামীণ | | | | | | | | | | | | | | | | | |
| 142 - কুসুমগড়িয়া প্রাইমারী স্কুল | | এই অংশে সহায়ক ভোটগ্রহন কেন্দ্রের সংখ্যা | | 0 | | | | | | | | | | | | | | | | | |
| ভোট গ্রহন কেন্দ্রের ঠিকানা : | | : | | | | | | | | | | | | | | | | | | | |
| কুসুমগড়িয়া প্রাইমারী স্কুল, রুম নং 3, কুসুমগড়িয়া | | | | | | | | | | | | | | | | | | | | | |
| 4. নির্বাচকের সংখ্যা : | | | | | | | | | | | | | | | | | | | | | |
| প্রথম ক্রমিক নং | শেষ ক্রমিক নং | মোট সংখ্যা | | | | | | | | | | | | | | | | | | | |
| | | পুরুষ | মহিলা | তৃতীয় লিঙ্গ | মোট | | | | | | | | | | | | | | | | |
| 1 | 551 | 277 | 264 | 0 | 541 | | | | | | | | | | | | | | | | |

নির্বাচক নিবন্ধন আধিকারিকের স্বাক্ষর

Nazri Naksha

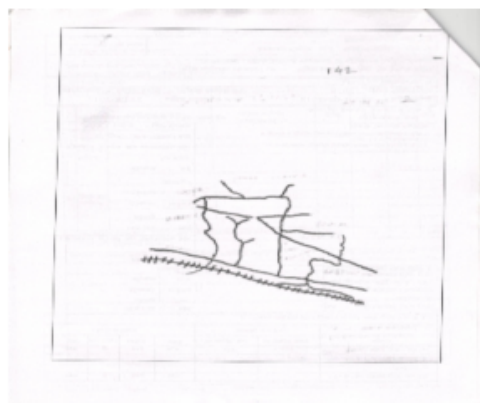

Google Map View

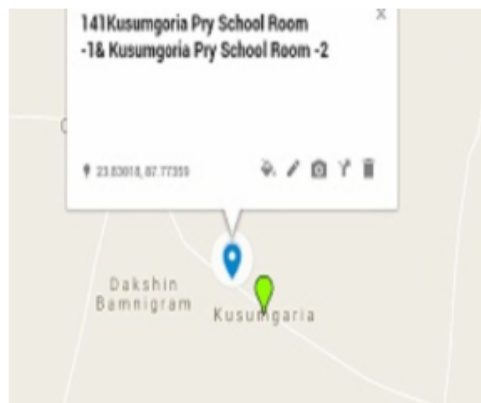

Polling Station Building Front View



Polling Station Front View



Cad View

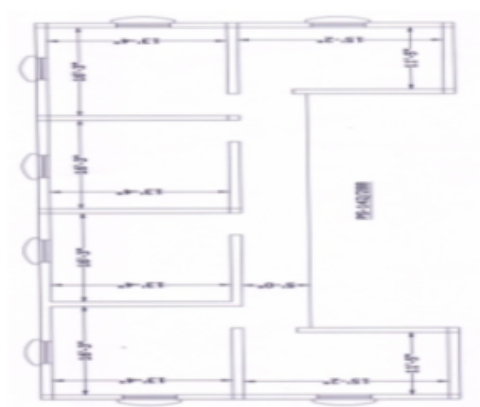

Key MAP View

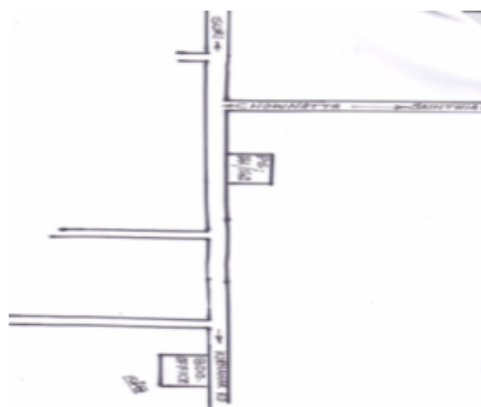



| | | | | | |
|---|--------------------------|---|--------------------------|---|--------------------------|
| 1 নাম : নিহার বিবি স্বামীর নাম: ইব্রাহিম বাড়ির নং : এন0054 বয়স : 69 লিঙ্গ : মহিলা | TWA2588770 ফটো উপলব্ধ | 2 নাম : সেখ শাহাজাহান পিতার নাম: সেখ সিরাজুল হক বাড়ির নং : n0035 বয়স : 56 লিঙ্গ : পুরুষ | TWA2050359 ফটো উপলব্ধ | 3 নাম : কহিনুর বিবি স্বামীর নাম: সেখ আবসার বাড়ির নং : n0104 বয়স : 43 লিঙ্গ : মহিলা | BVD2193100 ফটো উপলব্ধ |
| 4 নাম : আবদুল সেলিম সেখ পিতার নাম: খায়রুল হাসান বাড়ির নং : n0039 বয়স : 46 লিঙ্গ : পুরুষ | BVD2128080 ফটো উপলব্ধ | 5 নাম : সেখ আবুল হাসেম পিতার নাম: সেখ মক শেদ বাড়ির নং : n0009 বয়স : 52 লিঙ্গ : পুরুষ | TWA2100576 ফটো উপলব্ধ | 6 নাম : সুকুর সেখ পিতার নাম: চিয়াদত সেখ বাড়ির নং : n2015 বয়স : 48 লিঙ্গ : পুরুষ | BVD1893429 ফটো উপলব্ধ |
| 7 নাম : নইমা বিবি স্বামীর নাম: সুকুর সেখ বাড়ির নং : n2016 বয়স : 46 লিঙ্গ : মহিলা | BVD1893668 ফটো উপলব্ধ | 8 নাম : সেখ আবুল কালাম পিতার নাম: সেখ আবুল কাসেম বাড়ির নং : n0009 বয়স : 35 লিঙ্গ : পুরুষ | TWA1235373 ফটো উপলব্ধ | 9 নাম : সেখ সোহরাব পিতার নাম: সেখ রুস্তম বাড়ির নং : n0010 বয়স : 61 লিঙ্গ : পুরুষ | TWA2100972 ফটো উপলব্ধ |
| 10 নাম : জলি বিবি স্বামীর নাম: আলম সেখ বাড়ির নং : n0010 বয়স : 36 লিঙ্গ : মহিলা | TWA1235266 ফটো উপলব্ধ | 11 নাম : সেখ মুসাহক হক পিতার নাম: মহঃ আসাদুল্লা বাড়ির নং : n0015 বয়স : 39 লিঙ্গ : পুরুষ | BVD2246262 ফটো উপলব্ধ | 12 নাম : মাজেদা বিবি স্বামীর নাম: জামাল উদ্দিন মল্লিক বাড়ির নং : n0092 বয়স : 60 লিঙ্গ : মহিলা | TWA2100188 ফটো উপলব্ধ |
| 13 নাম : সেখ মোজাম্মেল পিতার নাম: সেখ আনসার আলী বাড়ির নং : n0086 বয়স : 32 লিঙ্গ : পুরুষ | TWA1401710 ফটো উপলব্ধ | 14 নাম : মমেনা বিবি স্বামীর নাম: আনোয়ার সেখ বাড়ির নং : এন0028 বয়স : 43 লিঙ্গ : মহিলা | TWA1601624 ফটো উপলব্ধ | 15 নাম : নাসিরা বিবি স্বামীর নাম: সেখ নুরুল হুদা বাড়ির নং : n2015 বয়স : 50 লিঙ্গ : মহিলা | TWA2100311 ফটো উপলব্ধ |
| 16 নাম : রেজাউল হক পিতার নাম: সেখ আনারুল হক বাড়ির নং : n0008 বয়স : 31 লিঙ্গ : পুরুষ | TWA1493774 ফটো উপলব্ধ | 17 নাম : সেখ ইসরাইল পিতার নাম: সেখ আবু বাক্কার বাড়ির নং : n0009 বয়স : 48 লিঙ্গ : পুরুষ | TWA2100626 ফটো উপলব্ধ | 18 নাম : আসিয়া খাতুন স্বামীর নাম: সেখ আজিজুল হক বাড়ির নং : n0008 বয়স : 60 লিঙ্গ : মহিলা | TWA2100402 ফটো উপলব্ধ |
| 19 নাম : মহম্মদ ইয়াসিন পিতার নাম: মহম্মাদ নুরুল হক বাড়ির নং : n0015 বয়স : 59 লিঙ্গ : পুরুষ | TWA2100808 ফটো উপলব্ধ | 20 নাম : সেখ আজিজুল হক পিতার নাম: সেখ আজিমুদ্দিন বাড়ির নং : n0008 বয়স : 64 লিঙ্গ : পুরুষ | TWA2100394 ফটো উপলব্ধ | 21 নাম : রাহিলা বিবি স্বামীর নাম: সেখ এমদাদুল হক বাড়ির নং : n0012 বয়স : 31 লিঙ্গ : মহিলা | TWA1766781 ফটো উপলব্ধ |
| 22 নাম : আলিমা বিবি স্বামীর নাম: মুজিবর মল্লিক বাড়ির নং : n2019 বয়স : 27 লিঙ্গ : মহিলা | TWA1841154 ফটো উপলব্ধ | 23 নাম : আসিয়া বিবি স্বামীর নাম: সেখ আবু বাক্কার বাড়ির নং : n0009 বয়স : 63 লিঙ্গ : মহিলা | TWA2100857 ফটো উপলব্ধ | 24 নাম : ফিরোজা বিবি স্বামীর নাম: সেখ সোহরাব বাড়ির নং : n0010 বয়স : 52 লিঙ্গ : মহিলা | TWA2100964 ফটো উপলব্ধ |
| 25 নাম : সেখ জালালউদ্দিন পিতার নাম: সেখ ইসলাম বাড়ির নং : n0016 বয়স : 52 লিঙ্গ : পুরুষ | TWA2100642 ফটো উপলব্ধ | 26 নাম : আমিনা ইয়াসমিন স্বামীর নাম: মোজাম্মেল হক বাড়ির নং : N0008 বয়স : 24 লিঙ্গ : মহিলা | TWA2265890 ফটো উপলব্ধ | 27 নাম : জহুরা বিবি স্বামীর নাম: আনিসুর রহমান বাড়ির নং : n0004 বয়স : 60 লিঙ্গ : মহিলা | TWA2100543 ফটো উপলব্ধ |
| 28 নাম : মসেনা বিবি স্বামীর নাম: সেখ নুর আলম বাড়ির নং : N0009 বয়স : 29 লিঙ্গ : মহিলা | TWA2265767 ফটো উপলব্ধ | 29 নাম : জোসিনা খাতুন স্বামীর নাম: মহিম সেখ বাড়ির নং : নং004 বয়স : 27 লিঙ্গ : মহিলা | TWA2265429 ফটো উপলব্ধ | 30 নাম : সেখ রিয়াজউদ্দিন পিতার নাম: সেখ আবুল হাসেম বাড়ির নং : N0009 বয়স : 24 লিঙ্গ : পুরুষ | TWA2265874 ফটো উপলব্ধ |



বিধানসভা নির্বাচনকেন্দ্রের নং, নাম : 288-লাতপুর
ভাগ নং, নাম : 1-গ্রাম-দরব্রাহ্মনীগ্রাম

| | | | | | |
|---|--------------------------|---|--------------------------|---|--------------------------|
| 31 নাম : হাসিনা খাতুন স্বামীর নাম: সেখ মানোয়ার হোসেন বাড়ির নং : নং009 বয়স : 25 লিঙ্গ : মহিলা | TWA2265700 ফটো উপলব্ধ | 32 নাম : রাজিয়া বেগম স্বামীর নাম: সেখ আবুল হাসেম বাড়ির নং : n0009 বয়স : 45 লিঙ্গ : মহিলা | BVD1896877 ফটো উপলব্ধ | 33 নাম : ইয়াদরসুল সেখ পিতার নাম: সেখ সওকত বাড়ির নং : n0039 বয়স : 52 লিঙ্গ : পুরুষ | TWA2266617 ফটো উপলব্ধ |
| 34 নাম : আজমিরা বিবি স্বামীর নাম: সেখ লুকমান বাড়ির নং : n0077 বয়স : 35 লিঙ্গ : মহিলা | TWA1493907 ফটো উপলব্ধ | 35 নাম : সেখ ইসমাইল পিতার নাম: সেখ আবু বাক্কার বাড়ির নং : n0009 বয়স : 44 লিঙ্গ : পুরুষ | BVD1895986 ফটো উপলব্ধ | 36 নাম : জামেলা বিবি স্বামীর নাম: সেখ আবদুল আজিজ বাড়ির নং : n0096 বয়স : 80 লিঙ্গ : মহিলা | TWA2100725 ফটো উপলব্ধ |
| 37 নাম : তাসলিম খাতুন স্বামীর নাম: সেখ আবুল কালাম বাড়ির নং : N005 বয়স : 34 লিঙ্গ : মহিলা | TWA1373943 ফটো উপলব্ধ | 38 নাম : কামেলা বিবি স্বামীর নাম: সেখ আবুল কাসেম বাড়ির নং : n0009 বয়স : 54 লিঙ্গ : মহিলা | TWA2100428 ফটো উপলব্ধ | 39 নাম : সেখ লুকমান পিতার নাম: সেখ আলাউদ্দিন বাড়ির নং : n0077 বয়স : 39 লিঙ্গ : পুরুষ | TWA1319177 ফটো উপলব্ধ |
| 40 নাম : হাজেরা বিবি স্বামীর নাম: নুরুল হক বাড়ির নং : n0008 বয়স : 68 লিঙ্গ : মহিলা | BVD1895937 ফটো উপলব্ধ | 41 নাম : মুনজিলা বিবি স্বামীর নাম: সেখ শাহাজাহান বাড়ির নং : n0035 বয়স : 45 লিঙ্গ : মহিলা | TWA0671982 ফটো উপলব্ধ | 42 নাম : সালাউদ্দিন কাজী পিতার নাম: সালাউদ্দিন কাজী বাড়ির নং : n0074 বয়স : 74 লিঙ্গ : পুরুষ | TWA1319086 ফটো উপলব্ধ |
| 43 নাম : সেখ মহিউদ্দিন পিতার নাম: সেখ মনিরুদ্দিন বাড়ির নং : n0062 বয়স : 40 লিঙ্গ : পুরুষ | BVD2193514 ফটো উপলব্ধ | 44 নাম : সামসুল্লাহ খাতুন স্বামীর নাম: সেখ এমদাদুল হক বাড়ির নং : n0010 বয়স : 42 লিঙ্গ : মহিলা | BVD2246270 ফটো উপলব্ধ | 45 নাম : সেখ এমদাদুল হক পিতার নাম: সেখ রুস্তম বাড়ির নং : n0010 বয়স : 55 লিঙ্গ : পুরুষ | TWA2101020 ফটো উপলব্ধ |
| 46 নাম : সাবিলা বিবি স্বামীর নাম: সেখ সিরাজুল হক বাড়ির নং : n0035 বয়স : 67 লিঙ্গ : মহিলা | TWA2100154 ফটো উপলব্ধ | 47 নাম : সানোয়ারা বিবি স্বামীর নাম: সেখ জালালউদ্দিন বাড়ির নং : n0016 বয়স : 44 লিঙ্গ : মহিলা | BVD1895614 ফটো উপলব্ধ | 48 নাম : ফরিদা ইয়াসমিন স্বামীর নাম: জিয়ারুল হক মল্লিক বাড়ির নং : n0070 বয়স : 36 লিঙ্গ : মহিলা | TWA1162684 ফটো উপলব্ধ |
| 49 নাম : জহুরা বিবি স্বামীর নাম: সেখ মুরসালিম বাড়ির নং : n0012 বয়স : 47 লিঙ্গ : মহিলা | TWA2100832 ফটো উপলব্ধ | 50 নাম : হাফিজুল ইসলাম সেখ পিতার নাম: আজিমুদ্দিন সেখ বাড়ির নং : n0008 বয়স : 45 লিঙ্গ : পুরুষ | TWA2100709 ফটো উপলব্ধ | 51 নাম : সেখ আনারুল হক পিতার নাম: সেখ আজিমুদ্দিন বাড়ির নং : n0008 বয়স : 66 লিঙ্গ : পুরুষ | TWA2100592 ফটো উপলব্ধ |
| 52 নাম : নেহেরা বিবি স্বামীর নাম: সেখ মনিরুদ্দিন বাড়ির নং : n0006 বয়স : 60 লিঙ্গ : মহিলা | TWA2100220 ফটো উপলব্ধ | 53 নাম : জেলেকা বিবি স্বামীর নাম: সেখ বদি ওজামাল বাড়ির নং : n0084 বয়স : 40 লিঙ্গ : মহিলা | TWA1601640 ফটো উপলব্ধ | 54 নাম : সেখ হারেশতুয়া পিতার নাম: সেখ মনিরুদ্দিন বাড়ির নং : n0006 বয়স : 30 লিঙ্গ : পুরুষ | TWA1493758 ফটো উপলব্ধ |
| 55 নাম : মহিম সেখ পিতার নাম: মহসীন সেখ বাড়ির নং : n0004 বয়স : 34 লিঙ্গ : পুরুষ | TWA1401785 ফটো উপলব্ধ | 56 নাম : সেখ মুরসালিম পিতার নাম: সেখ আব্দুল গনি বাড়ির নং : n0012 বয়স : 55 লিঙ্গ : পুরুষ | TWA2100824 ফটো উপলব্ধ | 57 নাম : মোজাম্মেল হক পিতার নাম: আনারুল হক সেখ বাড়ির নং : n0008 বয়স : 43 লিঙ্গ : পুরুষ | TWA0671446 ফটো উপলব্ধ |
| 58 নাম : সেখ বাবর পিতার নাম: সেখ সিরাজুল হক বাড়ির নং : n0035 বয়স : 54 লিঙ্গ : পুরুষ | TWA2100535 ফটো উপলব্ধ | 59 নাম : ফরিদা বিবি স্বামীর নাম: সেখ আলি আজম বাড়ির নং : n0021 বয়স : 60 লিঙ্গ : মহিলা | TWA2100980 ফটো উপলব্ধ | 60 নাম : সেখ সাইফুদ্দিন পিতার নাম: সেখ আনারুল হক বাড়ির নং : n0008 বয়স : 31 লিঙ্গ : পুরুষ | TWA1687391 ফটো উপলব্ধ |



| | | | | | |
|---|--------------------------------|---|--------------------------------|---|--------------------------------|
| 61 নাম : জাহানারা বিবি স্বামীর নাম: সেখ মহিউদ্দিন বাড়ির নং : n0006 বয়স : 37 লিঙ্গ : মহিলা | BVD2193431 ফটো উপলব্ধ | 62 নাম : জামিরুল সেখ পিতার নাম: সেখ আবু সাগর বাড়ির নং : n0069 বয়স : 36 লিঙ্গ : পুরুষ | TWA1162676 ফটো উপলব্ধ | 63 নাম : সেখ আবু আবদুল্লাহ পিতার নাম: মহঃ আসাদুল্লাহ বাড়ির নং : n0015 বয়স : 41 লিঙ্গ : পুরুষ | BVD2193506 ফটো উপলব্ধ |
| 64 নাম : সেখ সামসুল হক পিতার নাম: নুরুল হক বাড়ির নং : n0008 বয়স : 45 লিঙ্গ : পুরুষ | BVD1895945 ফটো উপলব্ধ | 65 নাম : আয়সা বিবি স্বামীর নাম: সেখ জিয়াউর রহমান বাড়ির নং : n0012 বয়স : 55 লিঙ্গ : মহিলা | TWA2100246 ফটো উপলব্ধ | 66 নাম : রুপা বিবি স্বামীর নাম: সেখ বাবর বাড়ির নং : n0072 বয়স : 45 লিঙ্গ : মহিলা | TWA1319078 ফটো উপলব্ধ |
| 67 নাম : দোলন প্রাধর স্বামীর নাম: মিহির বাউরী বাড়ির নং : n0054 বয়স : 32 লিঙ্গ : মহিলা | TWA1766740 ফটো উপলব্ধ | 68 নাম : মমেনা বিবি স্বামীর নাম: কামালউদ্দিন সেখ বাড়ির নং : এন003 বয়স : 26 লিঙ্গ : মহিলা | TWA1988831 ফটো উপলব্ধ | 69 নাম : কুলসুন বিবি স্বামীর নাম: মোহর আলি সেখ বাড়ির নং : এন002 বয়স : 26 লিঙ্গ : মহিলা | TWA1988823 ফটো উপলব্ধ |
| 70 নাম : চম্পা বিবি স্বামীর নাম: সেলিম আলি সেখ বাড়ির নং : n0023 বয়স : 33 লিঙ্গ : মহিলা | TWA1687417 ফটো উপলব্ধ | 71 নাম : সেখ সেলিম আলি পিতার নাম: সামসের আলি সেখ বাড়ির নং : n0023 বয়স : 41 লিঙ্গ : পুরুষ | TWA1235282 ফটো উপলব্ধ | 72 নাম : খাইরুন্নেসা বিবি স্বামীর নাম: সেখ সামসের আলি বাড়ির নং : n0023 বয়স : 55 লিঙ্গ : মহিলা | WB/41/285/297290 ফটো উপলব্ধ |
| 73 নাম : সামসুননেহার বিবি স্বামীর নাম: সেখ মনসুর বাড়ির নং : n0023 বয়স : 77 লিঙ্গ : মহিলা | WB/41/285/297291 ফটো উপলব্ধ | 74 নাম : সেখ সামিরউদ্দিন পিতার নাম: সেখ আলাউদ্দিন বাড়ির নং : n0016 বয়স : 29 লিঙ্গ : পুরুষ | TWA1687466 ফটো উপলব্ধ | 75 নাম : মহামাদা বিবি স্বামীর নাম: আলাউদ্দিন বাড়ির নং : n0016 বয়স : 56 লিঙ্গ : মহিলা | WB/41/285/297328 ফটো উপলব্ধ |
| 76 নাম : খাদিজা বিবি স্বামীর নাম: মহঃ ইয়াসিন বাড়ির নং : n0015 বয়স : 54 লিঙ্গ : মহিলা | TWA2579746 ফটো উপলব্ধ | 77 নাম : আনোয়ারা বিবি স্বামীর নাম: সেখ জয়নাল আবেদিন বাড়ির নং : n0012 বয়স : 55 লিঙ্গ : মহিলা | WB/41/285/297271 ফটো উপলব্ধ | 78 নাম : সেখ জয়নাল আবেদিন পিতার নাম: সেখ আব্দুল গনি বাড়ির নং : n0012 বয়স : 67 লিঙ্গ : পুরুষ | WB/41/285/297535 ফটো উপলব্ধ |
| 79 নাম : ছবি বিবি স্বামীর নাম: হাফিজুল ইসলাম বাড়ির নং : n0008 বয়স : 41 লিঙ্গ : মহিলা | BVD2193449 ফটো উপলব্ধ | 80 নাম : সেখ সফিউল হক পিতার নাম: আজিমুদ্দিন বাড়ির নং : n0008 বয়স : 64 লিঙ্গ : পুরুষ | WB/41/285/297757 ফটো উপলব্ধ | 81 নাম : রাবেয়া বিবি স্বামীর নাম: আজিমুদ্দিন বাড়ির নং : n0008 বয়স : 88 লিঙ্গ : মহিলা | WB/41/285/297754 ফটো উপলব্ধ |
| 82 নাম : নজরুল সেখ পিতার নাম: সুলতান সেখ বাড়ির নং : n0010 বয়স : 62 লিঙ্গ : পুরুষ | BVD2128114 ফটো উপলব্ধ | 83 নাম : সেখ সাবির হাসান পিতার নাম: সেখ সোহরাব বাড়ির নং : n0010 বয়স : 31 লিঙ্গ : পুরুষ | TWA1493782 ফটো উপলব্ধ | 84 নাম : নাওসাদ সেখ পিতার নাম: দাউদ সেখ বাড়ির নং : n0010 বয়স : 62 লিঙ্গ : পুরুষ | BVD2128106 ফটো উপলব্ধ |
| 85 নাম : নুরজাহান স্বামীর নাম: সেখ আবুল হাসনাত বাড়ির নং : n0009 বয়স : 46 লিঙ্গ : মহিলা | BVD1895994 ফটো উপলব্ধ | 86 নাম : নুরজাহান বিবি স্বামীর নাম: সাগর বাড়ির নং : n0009 বয়স : 60 লিঙ্গ : মহিলা | WB/41/285/297705 ফটো উপলব্ধ | 87 নাম : সেখ আবুল হাসনাত পিতার নাম: সেখ মকসেদ বাড়ির নং : n0009 বয়স : 50 লিঙ্গ : পুরুষ | TWA2572907 ফটো উপলব্ধ |
| 88 নাম : কামালউদ্দিন সেখ পিতার নাম: সালামত সেখ বাড়ির নং : n0007 বয়স : 35 লিঙ্গ : পুরুষ | TWA1493956 ফটো উপলব্ধ | 89 নাম : মোহর আলি সেখ পিতার নাম: সালামত সেখ বাড়ির নং : n0007 বয়স : 39 লিঙ্গ : পুরুষ | BVD1896851 ফটো উপলব্ধ | 90 নাম : হাইদারআলী সেখ পিতার নাম: সালামত সেখ বাড়ির নং : n0007 বয়স : 50 লিঙ্গ : পুরুষ | TWA2571156 ফটো উপলব্ধ |

| | | | | | | | | | | | |
|-----|------------------|--|------------|-----|------------------|---|------------|-----|------------------|---|------------|
| 91 | WB/41/285/297243 | নাম : জায়েদা বিবি স্বামীর নাম : সালামত সেখ বাড়ির নং : n0007 বয়স : 60 লিঙ্গ : মহিলা | ফটো উপলব্ধ | 92 | TWA1235233 | নাম : কার্তিক পত্রধর পিতার নাম : ভিক পত্রধর বাড়ির নং : n0054 বয়স : 35 লিঙ্গ : পুরুষ | ফটো উপলব্ধ | 93 | WB/41/285/297183 | নাম : রবিউল মল্লিক মায়ের নাম : সারিফা বিবি বাড়ির নং : n0099 বয়স : 53 লিঙ্গ : পুরুষ | ফটো উপলব্ধ |
| 94 | TWA1401769 | নাম : সাহিনুর বিবি স্বামীর নাম : ফিরোজ সেখ বাড়ির নং : n0097 বয়স : 36 লিঙ্গ : মহিলা | ফটো উপলব্ধ | 95 | TWA1401694 | নাম : মাবারুল ইসলাম সেখ পিতার নাম : সেখ মদনেশ্বর হোসেন বাড়ির নং : n0095 বয়স : 40 লিঙ্গ : পুরুষ | ফটো উপলব্ধ | 96 | TWA1401751 | নাম : আজমিরা বিবি স্বামীর নাম : আব্দুল সেলিম সেখ বাড়ির নং : n0089 বয়স : 41 লিঙ্গ : মহিলা | ফটো উপলব্ধ |
| 97 | TWA1401728 | নাম : সাবিনা বিবি স্বামীর নাম : সেখ রফিকুল ইসলাম বাড়ির নং : n0088 বয়স : 39 লিঙ্গ : মহিলা | ফটো উপলব্ধ | 98 | TWA1687433 | নাম : রেকেয়া বিবি স্বামীর নাম : জসিমুদ্দিন সেখ বাড়ির নং : n0087 বয়স : 29 লিঙ্গ : মহিলা | ফটো উপলব্ধ | 99 | TWA1401736 | নাম : জসিমুদ্দিন সেখ পিতার নাম : সালামত সেখ বাড়ির নং : n0087 বয়স : 33 লিঙ্গ : পুরুষ | ফটো উপলব্ধ |
| 100 | TWA1646405 | নাম : রেবিনা বিবি স্বামীর নাম : মহঃ ইশা হক বাড়ির নং : n0085 বয়স : 32 লিঙ্গ : মহিলা | ফটো উপলব্ধ | 101 | TWA1235209 | নাম : জেলোখা বিবি স্বামীর নাম : জহিরউদ্দিন সেখ বাড়ির নং : n0078 বয়স : 39 লিঙ্গ : মহিলা | ফটো উপলব্ধ | 102 | TWA1235290 | নাম : রেজোনা বিবি স্বামীর নাম : সালাউদ্দিন কাজী বাড়ির নং : n0076 বয়স : 45 লিঙ্গ : মহিলা | ফটো উপলব্ধ |
| 103 | TWA1235324 | নাম : সুরজাহান বিবি স্বামীর নাম : রহিম সেখ বাড়ির নং : n0073 বয়স : 35 লিঙ্গ : মহিলা | ফটো উপলব্ধ | 104 | TWA1162668 | নাম : সামসুন্নেহার প্রিবি স্বামীর নাম : ইসমাইল সেখ বাড়ির নং : n0068 বয়স : 39 লিঙ্গ : মহিলা | ফটো উপলব্ধ | 105 | TWA0671560 | নাম : মনিরুল সেখ পিতার নাম : আবু সাত্তার সেখ বাড়ির নং : n0067 বয়স : 37 লিঙ্গ : পুরুষ | ফটো উপলব্ধ |
| 106 | BVD2050011 | নাম : সাবিলা বিবি স্বামীর নাম : সেখ হাফিজুর রহমান বাড়ির নং : n0059 বয়স : 41 লিঙ্গ : মহিলা | ফটো উপলব্ধ | 107 | WB/41/285/297255 | নাম : রহিমা বিবি স্বামীর নাম : কাদু মল্লিক বাড়ির নং : n0046 বয়স : 70 লিঙ্গ : মহিলা | ফটো উপলব্ধ | 108 | TWA1401850 | নাম : সেখ নূর আলম পিতার নাম : সাত্তার সেখ বাড়ির নং : n0009 বয়স : 32 লিঙ্গ : পুরুষ | ফটো উপলব্ধ |
| 109 | TWA1875772 | নাম : সাইদুল মল্লিক পিতার নাম : নজরুল মল্লিক বাড়ির নং : n2034 বয়স : 27 লিঙ্গ : পুরুষ | ফটো উপলব্ধ | 110 | TWA1841261 | নাম : সেখ জামির পিতার নাম : সেখ মুস্তাকিম বাড়ির নং : n2030 বয়স : 27 লিঙ্গ : পুরুষ | ফটো উপলব্ধ | 111 | TWA1841246 | নাম : আমীর সয়েল মল্লিক পিতার নাম : নূর আলম মল্লিক বাড়ির নং : n2028 বয়স : 27 লিঙ্গ : পুরুষ | ফটো উপলব্ধ |
| 112 | TWA1841238 | নাম : সেখ জানে আলম পিতার নাম : সেখ আনারুল বাড়ির নং : n2027 বয়স : 30 লিঙ্গ : পুরুষ | ফটো উপলব্ধ | 113 | TWA1841220 | নাম : সেখ সফিউদ্দিন পিতার নাম : সেখ মনিরুদ্দিন বাড়ির নং : n2026 বয়স : 28 লিঙ্গ : পুরুষ | ফটো উপলব্ধ | 114 | TWA1766815 | নাম : সেখ রবিউল ইসলাম পিতার নাম : সেখ জালালউদ্দিন বাড়ির নং : n0016 বয়স : 28 লিঙ্গ : পুরুষ | ফটো উপলব্ধ |
| 115 | TWA1766773 | নাম : আসপিয়া বিবি স্বামীর নাম : জামিরুল সেখ বাড়ির নং : n0069 বয়স : 29 লিঙ্গ : মহিলা | ফটো উপলব্ধ | 116 | TWA1766765 | নাম : বাসন্তী পত্রধর স্বামীর নাম : কার্তিক পত্রধর বাড়ির নং : n0054 বয়স : 28 লিঙ্গ : মহিলা | ফটো উপলব্ধ | 117 | TWA1766732 | নাম : মিহির পত্রধর পিতার নাম : চান্দাই পত্রধর বাড়ির নং : n0054 বয়স : 32 লিঙ্গ : পুরুষ | ফটো উপলব্ধ |
| 118 | TWA1766690 | নাম : মহঃ ইশা হক পিতার নাম : মহম্মাদ ইয়াসিন বাড়ির নং : n0015 বয়স : 38 লিঙ্গ : পুরুষ | ফটো উপলব্ধ | 119 | BVD1896174 | নাম : মাফুজা বিবি স্বামীর নাম : সেখ ইয়াদ রসুল বাড়ির নং : n0039 বয়স : 41 লিঙ্গ : মহিলা | ফটো উপলব্ধ | 120 | BVD1896216 | নাম : রেজেকা বিবি স্বামীর নাম : সেখ ইমদাদুল হক বাড়ির নং : n0039 বয়স : 42 লিঙ্গ : মহিলা | ফটো উপলব্ধ |

বিধানসভা নির্বাচনক্ষেত্রের নং, নাম : 288-লাতপুর
ভাগ নং, নাম : 1-গ্রাম-দরব্রাহ্মনীগ্রাম

| | | | | | |
|--|--------------------------|--|--------------------------------|---|--------------------------|
| 121 নাম : এমদাদুল হক সেখ পিতার নাম: সহকাত সেখ বাড়ির নং : n0039 বয়স : 55 লিঙ্গ : পুরুষ | BVD1896166 ফটো উপলব্ধ | 122 নাম : মসলিমা বিবি স্বামীর নাম: সহকাত বাড়ির নং : n0039 বয়স : 80 লিঙ্গ : মহিলা | WB/41/285/297412 ফটো উপলব্ধ | 123 নাম : সেখ এমদাদুল হক পিতার নাম: সেখ জয়নাল আবেদিন বাড়ির নং : n0012 বয়স : 40 লিঙ্গ : পুরুষ | TWA1235225 ফটো উপলব্ধ |
| 124 নাম : রুমানা আজমী পিতার নাম: সেখ আলি আজম বাড়ির নং : n0021 বয়স : 31 লিঙ্গ : মহিলা | TWA1493733 ফটো উপলব্ধ | 125 নাম : সেখ আকবর পিতার নাম: সেখ সিরাজুল হক বাড়ির নং : n0035 বয়স : 52 লিঙ্গ : পুরুষ | BVD1896109 ফটো উপলব্ধ | 126 নাম : সেখ আবুল কাসেম পিতার নাম: সেখ মকসেদ বাড়ির নং : n0009 বয়স : 59 লিঙ্গ : পুরুষ | TWA2266427 ফটো উপলব্ধ |
| 127 নাম : সালেমা বিবি স্বামীর নাম: সেখ আনরুল হক বাড়ির নং : n0008 বয়স : 56 লিঙ্গ : মহিলা | BVD1895929 ফটো উপলব্ধ | 128 নাম : সেখ মফিজুল পিতার নাম: সেখ মুরসালিম বাড়ির নং : n0012 বয়স : 21 লিঙ্গ : পুরুষ | TWA1893122 ফটো উপলব্ধ | 129 নাম : নাজমা খাতুন পিতার নাম: সেখ নুরুলহুদা বাড়ির নং : n2029 বয়স : 27 লিঙ্গ : মহিলা | TWA1841253 ফটো উপলব্ধ |
| 130 নাম : হাসিনা বিবি স্বামীর নাম: সেখ আকবর বাড়ির নং : n0035 বয়স : 32 লিঙ্গ : মহিলা | TWA1493873 ফটো উপলব্ধ | 131 নাম : ইমরানা ফাতেমা স্বামীর নাম: সেখ আবুল বাসার বাড়ির নং : এন2014 বয়স : 23 লিঙ্গ : মহিলা | TWA2335859 ফটো উপলব্ধ | 132 নাম : সেখ মিজিরলাল পিতার নাম: সেখ জাক্কার বাড়ির নং : এন0035 বয়স : 45 লিঙ্গ : পুরুষ | BVD1894567 ফটো উপলব্ধ |
| 133 নাম : আলেমা খাতুন স্বামীর নাম: সেখ হাসিবুল বাড়ির নং : এন0012 বয়স : 25 লিঙ্গ : মহিলা | TWA2335883 ফটো উপলব্ধ | 134 নাম : ডলি বিবি স্বামীর নাম: মনিরুল সেখ বাড়ির নং : n0073 বয়স : 30 লিঙ্গ : মহিলা | TWA1601517 ফটো উপলব্ধ | 135 নাম : ডলি বিবি স্বামীর নাম: আবুতাহার সেখ বাড়ির নং : এন0056 বয়স : 76 লিঙ্গ : মহিলা | TWA2315166 ফটো উপলব্ধ |
| 136 নাম : সেখ হাসিবুল পিতার নাম: সেখ জয়নাল আবেদিন বাড়ির নং : নং012 বয়স : 25 লিঙ্গ : পুরুষ | TWA2265585 ফটো উপলব্ধ | 137 নাম : সাফিয়া খাতুন পিতার নাম: সেখ আজিজুল হক বাড়ির নং : নং008 বয়স : 24 লিঙ্গ : মহিলা | TWA2265502 ফটো উপলব্ধ | 138 নাম : আলম সেখ পিতার নাম: আনোয়ার সেখ বাড়ির নং : n0015 বয়স : 40 লিঙ্গ : পুরুষ | BVD2050045 ফটো উপলব্ধ |
| 139 নাম : আরমিনা বিবি স্বামীর নাম: সেখ মিজিরলাল বাড়ির নং : n0035 বয়স : 40 লিঙ্গ : মহিলা | TWA0671974 ফটো উপলব্ধ | 140 নাম : শামনুর খাতুন পিতার নাম: সেখ শাহাজাহান বাড়ির নং : 0035 বয়স : 20 লিঙ্গ : মহিলা | TWA2595197 ফটো উপলব্ধ | 141 নাম : মুজিদা খাতুন স্বামীর নাম: হারেশতুল্লা সেখ বাড়ির নং : এন0006 বয়স : 22 লিঙ্গ : মহিলা | TWA2428688 ফটো উপলব্ধ |
| 142 নাম : দুলালি বিবি স্বামীর নাম: সেখ আজাহার উদ্দিন বাড়ির নং : n0079 বয়স : 30 লিঙ্গ : মহিলা | TWA1601541 ফটো উপলব্ধ | 143 নাম : মহঃ আসাদুল্লা পিতার নাম: মহঃ নুরুল হক বাড়ির নং : n0015 বয়স : 60 লিঙ্গ : পুরুষ | TWA2100089 ফটো উপলব্ধ | 144 নাম : আসিয়া বিবি স্বামীর নাম: মহঃ আসাদুল্লা বাড়ির নং : n0015 বয়স : 55 লিঙ্গ : মহিলা | TWA2100097 ফটো উপলব্ধ |
| 145 নাম : সেখ নুরুল হাসান পিতার নাম: সেখ আলাউদ্দিন বাড়ির নং : n0016 বয়স : 32 লিঙ্গ : পুরুষ | TWA1493808 ফটো উপলব্ধ | 146 নাম : লাল মহম্মদ সেখ পিতার নাম: আবদুল খলেক সেখ বাড়ির নং : n0046 বয়স : 56 লিঙ্গ : পুরুষ | TWA2266708 ফটো উপলব্ধ | 147 নাম : সেখ আসাদুল্লা পিতার নাম: সেখ গোলাম মর্তুজা বাড়ির নং : না বয়স : 27 লিঙ্গ : পুরুষ | TWA1841204 ফটো উপলব্ধ |
| 148 নাম : সেখ আলাউদ্দিন পিতার নাম: সেখ ইসলাম বাড়ির নং : n0016 বয়স : 62 লিঙ্গ : পুরুষ | TWA2451045 ফটো উপলব্ধ | 149 নাম : সেখ আব্দুসসাদউদ্দিন পিতার নাম: সেখ আলাউদ্দিন বাড়ির নং : না বয়স : 22 লিঙ্গ : পুরুষ | TWA2579498 ফটো উপলব্ধ | 150 নাম : কামেলা বিবি স্বামীর নাম: সেখ মনিরুল হক বাড়ির নং : N0480 বয়স : 55 লিঙ্গ : মহিলা | TWA2099703 ফটো উপলব্ধ |

Noted After
Adjudication by
Judicial Officers



| | | | | | | | | |
|---|------------|------------|--|------------|------------|--|------------|------------|
| 151 | TWA2500635 | ফটো উপলব্ধ | 152 | TWA2547230 | ফটো উপলব্ধ | 153 | GRZ1151844 | ফটো উপলব্ধ |
| নাম : কালো সেখ পিতার নাম: নওসাদ সেখ বাড়ির নং : 182 বয়স : 23 লিঙ্গ : পুরুষ | | | নাম : সেখ নাজমুল হাসান পিতার নাম: সেখ এমদাদুল হক বাড়ির নং : না বয়স : 20 লিঙ্গ : পুরুষ | | | নাম : ডলি বিবি স্বামীর নাম: হাটু সেখ বাড়ির নং : দক্ষিণ বামনীগ্রাম বয়স : 66 লিঙ্গ : মহিলা | | |
| 154 | BVD1895457 | ফটো উপলব্ধ | 155 | BVD2128064 | ফটো উপলব্ধ | 156 | TWA2588333 | ফটো উপলব্ধ |
| নাম : সেখ রেজাউল করিম পিতার নাম: সেখ জয়নাল আবেদিন বাড়ির নং : n0012 বয়স : 44 লিঙ্গ : পুরুষ | | | নাম : সেখ জালাল পিতার নাম: সেখ আব্দুল আজিজ বাড়ির নং : n0039 বয়স : 46 লিঙ্গ : পুরুষ | | | নাম : রসিদা খাতুন পিতার নাম: সেখ ইয়াদরসুল বাড়ির নং : বামনীগ্রাম বয়স : 20 লিঙ্গ : মহিলা | | |
| 157 | TWA1687458 | ফটো উপলব্ধ | 158 | TWA1493998 | ফটো উপলব্ধ | 159 | TWA2099638 | ফটো উপলব্ধ |
| নাম : সেখ আবুল বাসার পিতার নাম: সেখ আবুল কাসেম বাড়ির নং : n2014 বয়স : 29 লিঙ্গ : পুরুষ | | | নাম : মুরসিদা বিবি স্বামীর নাম: সেখ রেজাউল করিম বাড়ির নং : n0012 বয়স : 37 লিঙ্গ : মহিলা | | | নাম : সেখ আমিরুল হক পিতার নাম: সেখ সিদ্দিক বাড়ির নং : N0480 বয়স : 58 লিঙ্গ : পুরুষ | | |
| 160 | TWA2460277 | ফটো উপলব্ধ | 161 | TWA2584803 | ফটো উপলব্ধ | 162 | TWA1319094 | ফটো উপলব্ধ |
| নাম : সেখ সত্তার পিতার নাম: সেখ মকসেদ বাড়ির নং : n0009 বয়স : 65 লিঙ্গ : পুরুষ | | | নাম : সেখ আবু সামাদ পিতার নাম: সেখ ইসমাইল বাড়ির নং : নং বয়স : 23 লিঙ্গ : পুরুষ | | | নাম : সেখ আজাহার উদ্দিন পিতার নাম: সেখ সিরাজুল হক বাড়ির নং : n0079 বয়স : 34 লিঙ্গ : পুরুষ | | |
| 163 | TWA2522092 | ফটো উপলব্ধ | 164 | TWA2524189 | ফটো উপলব্ধ | 165 | TWA1493790 | ফটো উপলব্ধ |
| নাম : রিফিক খাতুন পিতার নাম: সালাউদ্দিন কাজী বাড়ির নং : দক্ষিণ বামনীগ্রাম বয়স : 22 লিঙ্গ : মহিলা | | | নাম : তিধু পত্রধর পিতার নাম: রউসন পত্রধর বাড়ির নং : n0054 বয়স : 58 লিঙ্গ : পুরুষ | | | নাম : সেখ রহমতুল্লা পিতার নাম: মোঃ অসাদুল্লা বাড়ির নং : ডবলঘরী-এন0015 বয়স : 37 লিঙ্গ : পুরুষ | | |
| 166 | TWA1601483 | ফটো উপলব্ধ | 167 | TWA1493865 | ফটো উপলব্ধ | 168 | TWA1493857 | ফটো উপলব্ধ |
| নাম : সেখ ইনামুল পিতার নাম: সেখ মুরসালিম বাড়ির নং : n0012 বয়স : 23 লিঙ্গ : পুরুষ | | | নাম : সেখ মোসারফ হোসেন পিতার নাম: সেখ গোলাম মোস্তফা বাড়ির নং : n0026 বয়স : 32 লিঙ্গ : পুরুষ | | | নাম : গোলাম মোর্তুজা সেখ পিতার নাম: গোলাম মোস্তফা সেখ বাড়ির নং : n0026 বয়স : 34 লিঙ্গ : পুরুষ | | |
| 169 | BVD1896091 | ফটো উপলব্ধ | 170 | TWA2267094 | ফটো উপলব্ধ | 171 | TWA1687441 | ফটো উপলব্ধ |
| নাম : গোলাম মোস্তফা সেখ পিতার নাম: মোতাহার সেখ বাড়ির নং : n0026 বয়স : 61 লিঙ্গ : পুরুষ | | | নাম : ০০০০০ ০০০০ স্বামীর নাম: গোলাম মোস্তফা সেখ বাড়ির নং : n0026 বয়স : 62 লিঙ্গ : মহিলা | | | নাম : মহসিনা খাতুন পিতার নাম: গোলাম মোস্তফা সেখ বাড়ির নং : n0026 বয়স : 29 লিঙ্গ : মহিলা | | |
| 172 | TWA1601608 | ফটো উপলব্ধ | 173 | TWA2100519 | ফটো উপলব্ধ | 174 | BVD1896117 | ফটো উপলব্ধ |
| নাম : জয়নাব খাতুন পিতার নাম: গোলাম মোস্তফা সেখ বাড়ির নং : n0026 বয়স : 30 লিঙ্গ : মহিলা | | | নাম : সেখ আনারুল হক পিতার নাম: সেখ নজমুল হক বাড়ির নং : n0038 বয়স : 48 লিঙ্গ : পুরুষ | | | নাম : সেখ জিয়ারুল হক পিতার নাম: সেখ নজমুল হক বাড়ির নং : n0038 বয়স : 42 লিঙ্গ : পুরুষ | | |
| 175 | BVD2193480 | ফটো উপলব্ধ | 176 | TWA2578102 | ফটো উপলব্ধ | 177 | BVD2127835 | ফটো উপলব্ধ |
| নাম : জিন্নাতুন মহসিনা স্বামীর নাম: সেখ জিয়ারুল হক বাড়ির নং : n0038 বয়স : 38 লিঙ্গ : মহিলা | | | নাম : আমিনা খাতুন পিতার নাম: সেখ আনারুল হক বাড়ির নং : বামনীগ্রাম বয়স : 22 লিঙ্গ : মহিলা | | | নাম : নুরেফা বিবি স্বামীর নাম: সেখ আনিস বাড়ির নং : n0017 বয়স : 52 লিঙ্গ : মহিলা | | |
| 178 | TWA1401942 | ফটো উপলব্ধ | 179 | TWA2100931 | ফটো উপলব্ধ | 180 | TWA1401959 | ফটো উপলব্ধ |
| নাম : হাসিবুল সেখ পিতার নাম: আনিস সেখ বাড়ির নং : n0017 বয়স : 27 লিঙ্গ : পুরুষ | | | নাম : সেখ আনিস পিতার নাম: হান্নান সেখ বাড়ির নং : n0017 বয়স : 56 লিঙ্গ : পুরুষ | | | নাম : নুরজামাল সেখ পিতার নাম: আনিস সেখ বাড়ির নং : n0017 বয়স : 36 লিঙ্গ : পুরুষ | | |

বিধানসভা নির্বাচনকেন্দ্রের নং, নাম : 288-লাতপুর
ভাগ নং, নাম : 1-গ্রাম-দরব্রাহ্মনীগ্রাম

| | | | | | |
|---|--------------------------|---|--------------------------|--|--------------------------|
| 181 নাম : মুসলিমা বিবি স্বামীর নাম: হানিফ সেখ বাড়ির নং : n0017 বয়স : 30 লিঙ্গ : মহিলা | TWA1601566 ফটো উপলব্ধ | 182 নাম : হানিফ সেখ পিতার নাম: আবুল হোসেন বাড়ির নং : n0017 বয়স : 37 লিঙ্গ : পুরুষ | BVD2193522 ফটো উপলব্ধ | 183 নাম : সেলিমা খাতুন স্বামীর নাম: হাসিবুল সেখ বাড়ির নং : এন0017 বয়স : 24 লিঙ্গ : মহিলা | TWA2426641 ফটো উপলব্ধ |
| 184 নাম : হানুফা বিবি স্বামীর নাম: সেখ আবুল হোসেন বাড়ির নং : n0017 বয়স : 55 লিঙ্গ : মহিলা | TWA2376036 ফটো উপলব্ধ | 185 নাম : সেখ আজিজুল হক পিতার নাম: সেখ আবোল হোসেন বাড়ির নং : n0017 বয়স : 33 লিঙ্গ : পুরুষ | TWA1766799 ফটো উপলব্ধ | 186 নাম : ইয়াসমিন খাতুন পিতার নাম: সেখ আবুল হোসেন বাড়ির নং : n0017 বয়স : 27 লিঙ্গ : মহিলা | TWA1893148 ফটো উপলব্ধ |
| 187 নাম : সেখ আবুল হোসেন পিতার নাম: হাম্মান সেখ বাড়ির নং : n0017 বয়স : 68 লিঙ্গ : পুরুষ | TWA2376044 ফটো উপলব্ধ | 188 নাম : সাবিনা ইয়াসমিন বিবি স্বামীর নাম: দুলাল সেখ বাড়ির নং : দক্ষিণ বামনীগ্রাম বয়স : 36 লিঙ্গ : মহিলা | IJT1121730 ফটো উপলব্ধ | 189 নাম : সেখ আবসর পিতার নাম: সেখ কাদের বাড়ির নং : n0103 বয়স : 47 লিঙ্গ : পুরুষ | BVD1895374 ফটো উপলব্ধ |
| 190 নাম : সেখ নুরআলম পিতার নাম: সেখ আবসার বাড়ির নং : এন0103 বয়স : 25 লিঙ্গ : পুরুষ | TWA1944917 ফটো উপলব্ধ | 191 নাম : সেখ হেকমত পিতার নাম: আবসার সেখ বাড়ির নং : বামনীগ্রাম বয়স : 21 লিঙ্গ : পুরুষ | TWA2582062 ফটো উপলব্ধ | 192 নাম : সেখ জহর আল পিতার নাম: সেখ আবদুল আজিজ বাড়ির নং : n0034 বয়স : 36 লিঙ্গ : পুরুষ | TWA1494004 ফটো উপলব্ধ |
| 193 নাম : সামসুনিহার বিবি স্বামীর নাম: সেখ নূর আলম বাড়ির নং : n0034 বয়স : 36 লিঙ্গ : মহিলা | TWA1687482 ফটো উপলব্ধ | 194 নাম : সেখ রিয়াজউদ্দিন পিতার নাম: সেখ আব্দুর রহমান বাড়ির নং : এন0034 বয়স : 24 লিঙ্গ : পুরুষ | TWA2335875 ফটো উপলব্ধ | 195 নাম : সেখ নূর আলম পিতার নাম: সেখ আব্দুল আজিজ বাড়ির নং : n0034 বয়স : 52 লিঙ্গ : পুরুষ | TWA2266401 ফটো উপলব্ধ |
| 196 নাম : সেখ আসরাফুল পিতার নাম: সেখ আনারুল বাড়ির নং : n0063 বয়স : 38 লিঙ্গ : পুরুষ | BVD2246288 ফটো উপলব্ধ | 197 নাম : আসমাতারা বিবি স্বামীর নাম: সেখ আসরাফুল বাড়ির নং : n0063 বয়স : 29 লিঙ্গ : মহিলা | TWA1687425 ফটো উপলব্ধ | 198 নাম : সেখ পিয়ারুল পিতার নাম: সেখ নাজির বাড়ির নং : বামনীগ্রাম বয়স : 20 লিঙ্গ : পুরুষ | TWA2560126 ফটো উপলব্ধ |
| 199 নাম : সেখ আহাদ পিতার নাম: সেখ রওসন বাড়ির নং : n0101 বয়স : 55 লিঙ্গ : পুরুষ | TWA1493360 ফটো উপলব্ধ | 200 নাম : সেখ আসাদুল পিতার নাম: সেখ সাইদ বাড়ির নং : 252 বয়স : 32 লিঙ্গ : পুরুষ | TWA1493485 ফটো উপলব্ধ | 201 নাম : সেখ সালাউদ্দিন পিতার নাম: সেখ আহাদ বাড়ির নং : এন0085 বয়স : 21 লিঙ্গ : পুরুষ | TWA2591071 ফটো উপলব্ধ |
| 202 নাম : সেখ ইসমাইল পিতার নাম: সেখ আলাউদ্দিন বাড়ির নং : n0024 বয়স : 32 লিঙ্গ : পুরুষ | TWA1493899 ফটো উপলব্ধ | 203 নাম : ফতেমা বিবি স্বামীর নাম: নাসির কাজী বাড়ির নং : n0044 বয়স : 38 লিঙ্গ : মহিলা | TWA1401967 ফটো উপলব্ধ | 204 নাম : নাসির কাজি পিতার নাম: ছিদ্দাত কাজী বাড়ির নং : n0044 বয়স : 46 লিঙ্গ : পুরুষ | BVD1895697 ফটো উপলব্ধ |
| 205 নাম : সাফিয়া বিবি স্বামীর নাম: আবসার কাজী বাড়ির নং : n0044 বয়স : 60 লিঙ্গ : মহিলা | TWA2101004 ফটো উপলব্ধ | 206 নাম : আবসার কাজি পিতার নাম: ছিদ্দাত কাজি বাড়ির নং : n0044 বয়স : 68 লিঙ্গ : পুরুষ | BVD2127884 ফটো উপলব্ধ | 207 নাম : রেজিনা খাতুন পিতার নাম: কাজী আলাউদ্দিন বাড়ির নং : নং045 বয়স : 25 লিঙ্গ : মহিলা | TWA2265825 ফটো উপলব্ধ |
| 208 নাম : আলাউদ্দিন কাজী পিতার নাম: গোলাম কিবরিয়া কাজী বাড়ির নং : n0045 বয়স : 53 লিঙ্গ : পুরুষ | TWA2100568 ফটো উপলব্ধ | 209 নাম : আরজিনা খাতুন পিতার নাম: কাজী আলাউদ্দিন বাড়ির নং : বামনীগ্রাম বয়স : 21 লিঙ্গ : মহিলা | TWA2477628 ফটো উপলব্ধ | 210 নাম : ইবারুল মল্লিক পিতার নাম: ইব্রিস মল্লিক বাড়ির নং : এন0045 বয়স : 20 লিঙ্গ : পুরুষ | TWA2511822 ফটো উপলব্ধ |

| | | | | | |
|--|--------------------------|---|--------------------------|--|--------------------------|
| 211 নাম : রুনা বিবি স্বামীর নাম: ইদ্রিস মল্লিক বাড়ির নং : এন0045 বয়স : 39 লিঙ্গ : মহিলা | TWA1162890 ফটো উপলব্ধ | 212 নাম : ইদ্রিস মল্লিক পিতার নাম: ইস্তাহার মল্লিক বাড়ির নং : এন0045 বয়স : 51 লিঙ্গ : পুরুষ | TWA2103281 ফটো উপলব্ধ | 213 নাম : সুপিয়া খাতুন স্বামীর নাম: দবীর হোসেন মল্লিক বাড়ির নং : এন00001 বয়স : 32 লিঙ্গ : মহিলা | ZHR1686450 ফটো উপলব্ধ |
| 214 নাম : সাদেকা খাতুন স্বামীর নাম: নূর আলি সেখ বাড়ির নং : এন2025 বয়স : 30 লিঙ্গ : মহিলা | TWA2335693 ফটো উপলব্ধ | 215 নাম : নূর আলি সেখ পিতার নাম: সাখা নওসাদ বাড়ির নং : n2025 বয়স : 27 লিঙ্গ : পুরুষ | TWA1841212 ফটো উপলব্ধ | 216 নাম : রাজিয়া খাতুন স্বামীর নাম: সেখ জহর লাল বাড়ির নং : নং-0034 বয়স : 29 লিঙ্গ : মহিলা | TWA1668334 ফটো উপলব্ধ |
| 217 নাম : রুবিয়া খাতুন স্বামীর নাম: সেখ ইসমাইল বাড়ির নং : n2031 বয়স : 33 লিঙ্গ : মহিলা | TWA1472174 ফটো উপলব্ধ | 218 নাম : গুলসাহানারা খাতুন স্বামীর নাম: নুরুল হোদা মল্লিক বাড়ির নং : লাভপুর রুক বয়স : 27 লিঙ্গ : মহিলা | TWA2156966 ফটো উপলব্ধ | 219 নাম : সারমিনা খাতুন স্বামীর নাম: সেখ তাজউদ্দিন বাড়ির নং : এন ০০৩৬ বয়স : 32 লিঙ্গ : মহিলা | TWA2156313 ফটো উপলব্ধ |
| 220 নাম : আফি জা খাতুন স্বামীর নাম: সেখ বিল্লাল বাড়ির নং : n2035 বয়স : 33 লিঙ্গ : মহিলা | TWA1234830 ফটো উপলব্ধ | 221 নাম : হাজেরা বিবি স্বামীর নাম: সেখ আয়নাল হক বাড়ির নং : n0048 বয়স : 45 লিঙ্গ : মহিলা | BVD1896000 ফটো উপলব্ধ | 222 নাম : সেখ আনসারুল হক পিতার নাম: সেখ আইনাল হক বাড়ির নং : নং048 বয়স : 24 লিঙ্গ : পুরুষ | TWA2265627 ফটো উপলব্ধ |
| 223 নাম : সেখ মনিরুল হক পিতার নাম: সেখ নজমুল হক বাড়ির নং : n0048 বয়স : 39 লিঙ্গ : পুরুষ | BVD2193498 ফটো উপলব্ধ | 224 নাম : সেখ আয়নাল হক পিতার নাম: সেখ তোরাব আলি বাড়ির নং : n0048 বয়স : 54 লিঙ্গ : পুরুষ | TWA2100956 ফটো উপলব্ধ | 225 নাম : সেখ তোরাব আলি পিতার নাম: সেখ মোমিন বাড়ির নং : n0048 বয়স : 88 লিঙ্গ : পুরুষ | TWA2100865 ফটো উপলব্ধ |
| 226 নাম : রেশমি খাতুন স্বামীর নাম: সেখ মনিরুল হক বাড়ির নং : N0048 বয়স : 32 লিঙ্গ : মহিলা | TWA1577725 ফটো উপলব্ধ | 227 নাম : সেখ আপতাবউদ্দিন পিতার নাম: সেখ আবুতাহার বাড়ির নং : n0036 বয়স : 64 লিঙ্গ : পুরুষ | TWA2100303 ফটো উপলব্ধ | 228 নাম : সেখ সাহাবুদ্দিন পিতার নাম: সেখ কুতুবউদ্দিন বাড়ির নং : এন0036 বয়স : 33 লিঙ্গ : পুরুষ | TWA1493816 ফটো উপলব্ধ |
| 229 নাম : আসেরা বিবি স্বামীর নাম: সেখ আপতাবউদ্দিন বাড়ির নং : N0089 বয়স : 58 লিঙ্গ : মহিলা | TWA2100329 ফটো উপলব্ধ | 230 নাম : দিল ইয়াসমিনা খাতুন স্বামীর নাম: সেখ সাহাবুদ্দিন বাড়ির নং : এন0036 বয়স : 27 লিঙ্গ : মহিলা | TWA2265932 ফটো উপলব্ধ | 231 নাম : মমতাজ খাতুন স্বামীর নাম: সেখ মাজাহারুল ইসলাম বাড়ির নং : n0036 বয়স : 37 লিঙ্গ : মহিলা | TWA1601558 ফটো উপলব্ধ |
| 232 নাম : সেখ নইমউদ্দিন পিতার নাম: সেখ আপতাবউদ্দিন বাড়ির নং : N0023 বয়স : 42 লিঙ্গ : পুরুষ | BVD1895978 ফটো উপলব্ধ | 233 নাম : সাহানারা বিবি স্বামীর নাম: সেখ কুতুবউদ্দিন বাড়ির নং : n0036 বয়স : 55 লিঙ্গ : মহিলা | TWA2100113 ফটো উপলব্ধ | 234 নাম : ইসমাতারা খাতুন স্বামীর নাম: সেখ আকবর শেখ বাড়ির নং : এন0036 বয়স : 24 লিঙ্গ : মহিলা | TWA2423465 ফটো উপলব্ধ |
| 235 নাম : সেখ রবিউল ইসলাম পিতার নাম: সেখ নিজামউদ্দিন বাড়ির নং : n0036 বয়স : 48 লিঙ্গ : পুরুষ | TWA2100386 ফটো উপলব্ধ | 236 নাম : সেখ মাজাহারুল ইসলাম পিতার নাম: সেখ আপতাব উদ্দিন বাড়ির নং : n0036 বয়স : 37 লিঙ্গ : পুরুষ | BVD1896737 ফটো উপলব্ধ | 237 নাম : মাফুজা বিবি স্বামীর নাম: সেখ নিজামউদ্দিন বাড়ির নং : n0036 বয়স : 65 লিঙ্গ : মহিলা | TWA2100436 ফটো উপলব্ধ |
| 238 নাম : আকবর সেখ পিতার নাম: জাফরউদ্দিন সেখ বাড়ির নং : n0036 বয়স : 38 লিঙ্গ : পুরুষ | TWA0671537 ফটো উপলব্ধ | 239 নাম : হাসিনা ফিরদৌসী স্বামীর নাম: সেখ দেল মহম্মাদ বাড়ির নং : n0036 বয়স : 42 লিঙ্গ : মহিলা | TWA1401892 ফটো উপলব্ধ | 240 নাম : মোহেরুন্নেসা খাতুন স্বামীর নাম: সেখ নইমউদ্দিন বাড়ির নং : N0125 বয়স : 37 লিঙ্গ : মহিলা | TWA1601442 ফটো উপলব্ধ |

বিধানসভা নির্বাচনক্ষেত্রের নং, নাম : 288-লাতপুর
ভাগ নং, নাম : 1-গ্রাম-দরব্রাহ্মনীগ্রাম

| | | | | | |
|--|--------------------------|--|--------------------------------|---|--------------------------------|
| 241 নাম : সেখ কুতুবউদ্দিন পিতার নাম: সেখ আবুতাহার বাড়ির নং : n0036 বয়স : 59 লিঙ্গ : পুরুষ | TWA2100121 ফটো উপলব্ধ | 242 নাম : সেখ নিজামউদ্দিন পিতার নাম: সেখ আবুতাহার বাড়ির নং : n0036 বয়স : 68 লিঙ্গ : পুরুষ | TWA2100444 ফটো উপলব্ধ | 243 নাম : সেখ তাজউদ্দিন পিতার নাম: সেখ আপাতাবউদ্দিন বাড়ির নং : n0036 বয়স : 36 লিঙ্গ : পুরুষ | TWA0671545 ফটো উপলব্ধ |
| 244 নাম : মহসীনা বিবি স্বামীর নাম: সেখ রবিউল ইসলাম বাড়ির নং : n0036 বয়স : 42 লিঙ্গ : মহিলা | BVD1896745 ফটো উপলব্ধ | 245 নাম : লুবনাজাহান খাতুন পিতার নাম: সেখ রবিউল ইসলাম বাড়ির নং : 00 বয়স : 20 লিঙ্গ : মহিলা | TWA2540847 ফটো উপলব্ধ | 246 নাম : কুন্তী পত্রধর স্বামীর নাম: উৎপল পত্রধর বাড়ির নং : n0055 বয়স : 40 লিঙ্গ : মহিলা | TWA1401926 ফটো উপলব্ধ |
| 247 নাম : তপন পত্রধর পিতার নাম: শ্যামাপদ পত্রধর বাড়ির নং : n0052 বয়স : 37 লিঙ্গ : পুরুষ | TWA1494012 ফটো উপলব্ধ | 248 নাম : রুপা পত্রধর পিতার নাম: নিমাই পত্রধর বাড়ির নং : n0053 বয়স : 37 লিঙ্গ : মহিলা | TWA1235332 ফটো উপলব্ধ | 249 নাম : লক্ষী পত্রধর স্বামীর নাম: হেলারাম পত্রধর বাড়ির নং : n0051 বয়স : 65 লিঙ্গ : মহিলা | TWA2100923 ফটো উপলব্ধ |
| 250 নাম : মাধু পত্রধর স্বামীর নাম: সত্য পত্রধর বাড়ির নং : n0051 বয়স : 50 লিঙ্গ : মহিলা | TWA2100469 ফটো উপলব্ধ | 251 নাম : সঞ্জিত পত্রধর পিতার নাম: উৎপল পত্রধর বাড়ির নং : এন0055 বয়স : 25 লিঙ্গ : পুরুষ | TWA1997626 ফটো উপলব্ধ | 252 নাম : ইতি পত্রধর স্বামীর নাম: তপন পত্রধর বাড়ির নং : n0052 বয়স : 35 লিঙ্গ : মহিলা | TWA1493949 ফটো উপলব্ধ |
| 253 নাম : সন্ধ্যা পত্রধর স্বামীর নাম: নিমাই পত্রধর বাড়ির নং : n0053 বয়স : 52 লিঙ্গ : মহিলা | TWA2100634 ফটো উপলব্ধ | 254 নাম : উৎপল পত্রধর পিতার নাম: শংকর পত্রধর বাড়ির নং : n0055 বয়স : 48 লিঙ্গ : পুরুষ | TWA1401884 ফটো উপলব্ধ | 255 নাম : সত্য পত্রধর পিতার নাম: ফে.লু পত্রধর বাড়ির নং : n0051 বয়স : 54 লিঙ্গ : পুরুষ | TWA2100451 ফটো উপলব্ধ |
| 256 নাম : দেবু পত্রধর পিতার নাম: শ্যামাপদ পত্রধর বাড়ির নং : n0052 বয়স : 27 লিঙ্গ : পুরুষ | TWA1807957 ফটো উপলব্ধ | 257 নাম : ছোটন পত্রধর পিতার নাম: রবি পত্রধর বাড়ির নং : এন002022 বয়স : 26 লিঙ্গ : পুরুষ | TWA2435485 ফটো উপলব্ধ | 258 নাম : মনি পত্রধর স্বামীর নাম: ছোটন পত্রধর বাড়ির নং : এন0055 বয়স : 25 লিঙ্গ : মহিলা | TWA2435048 ফটো উপলব্ধ |
| 259 নাম : মির্ঠন পত্রধর পিতার নাম: তাপস পত্রধর বাড়ির নং : দক্ষিণ বামনীগ্রাম বয়স : 21 লিঙ্গ : পুরুষ | TWA2480101 ফটো উপলব্ধ | 260 নাম : লুদ পত্রধর পিতার নাম: দুঃখহরণ পত্রধর বাড়ির নং : n0053 বয়স : 60 লিঙ্গ : পুরুষ | TWA2458990 ফটো উপলব্ধ | 261 নাম : ছায়া পত্রধর স্বামীর নাম: লুধুরাম পত্রধর বাড়ির নং : n0053 বয়স : 57 লিঙ্গ : মহিলা | TWA2460558 ফটো উপলব্ধ |
| 262 নাম : সেফলী বিবি স্বামীর নাম: নজরুল মল্লিক বাড়ির নং : n0055 বয়স : 45 লিঙ্গ : মহিলা | TWA2100899 ফটো উপলব্ধ | 263 নাম : যমুনা পত্রধর স্বামীর নাম: বাবলু পত্রধর বাড়ির নং : n0075 বয়স : 36 লিঙ্গ : মহিলা | TWA1235308 ফটো উপলব্ধ | 264 নাম : গীতা পত্রধর স্বামীর নাম: তাপস পত্রধর বাড়ির নং : n0065 বয়স : 39 লিঙ্গ : মহিলা | TWA0672303 ফটো উপলব্ধ |
| 265 নাম : চায়না পত্রধর স্বামীর নাম: অজ. পত্রধর বাড়ির নং : n2020 বয়স : 27 লিঙ্গ : মহিলা | TWA1841162 ফটো উপলব্ধ | 266 নাম : চায়না পত্রধর পিতার নাম: সত্য পত্রধর বাড়ির নং : n0051 বয়স : 28 লিঙ্গ : মহিলা | TWA1766716 ফটো উপলব্ধ | 267 নাম : আজিমা খাতুন স্বামীর নাম: নুরআলম মল্লিক বাড়ির নং : N0051 বয়স : 31 লিঙ্গ : মহিলা | TWA2265916 ফটো উপলব্ধ |
| 268 নাম : অজয় পত্রধর পিতার নাম: সুনীল পত্রধর বাড়ির নং : n0055 বয়স : 30 লিঙ্গ : পুরুষ | TWA1687409 ফটো উপলব্ধ | 269 নাম : বন্দনা পত্রধর স্বামীর নাম: সুনীল পত্রধর বাড়ির নং : n0055 বয়স : 48 লিঙ্গ : মহিলা | WB/41/285/297221 ফটো উপলব্ধ | 270 নাম : সুনীল পত্রধর পিতার নাম: শঙ্কর পত্রধর বাড়ির নং : n0055 বয়স : 52 লিঙ্গ : পুরুষ | WB/41/285/297762 ফটো উপলব্ধ |

| | | | | | |
|---|--------------------------------|--|--------------------------|---|--------------------------|
| 271 নাম : পম্পা পত্রধর পিতার নাম: নিমাই পত্রধর বাড়ির নং : n0053 বয়স : 36 লিঙ্গ : মহিলা | TWA1601525 ফটো উপলব্ধ | 272 নাম : নিমাই পত্রধর পিতার নাম: দুঃখহরণ পত্রধর বাড়ির নং : n0053 বয়স : 58 লিঙ্গ : পুরুষ | BVD2127983 ফটো উপলব্ধ | 273 নাম : বাবলু পত্রধর পিতার নাম: নারায়ণ পত্রধর বাড়ির নং : n0052 বয়স : 39 লিঙ্গ : পুরুষ | BVD2246205 ফটো উপলব্ধ |
| 274 নাম : কবিতা পত্রধর স্বামীর নাম: সঞ্জীব পত্রধর বাড়ির নং : n0052 বয়স : 45 লিঙ্গ : মহিলা | BVD2127942 ফটো উপলব্ধ | 275 নাম : সঞ্জীব পত্রধর পিতার নাম: কালিপদ পত্রধর বাড়ির নং : n0052 বয়স : 46 লিঙ্গ : পুরুষ | BVD2127934 ফটো উপলব্ধ | 276 নাম : তাপস পত্রধর পিতার নাম: শিশির পত্রধর বাড়ির নং : n0052 বয়স : 40 লিঙ্গ : পুরুষ | BVD1896752 ফটো উপলব্ধ |
| 277 নাম : শোভা পত্রধর স্বামীর নাম: শিশির পত্রধর বাড়ির নং : n0052 বয়স : 57 লিঙ্গ : মহিলা | BVD2127926 ফটো উপলব্ধ | 278 নাম : শিশির পত্রধর পিতার নাম: খুদিরাম পত্রধর বাড়ির নং : n0052 বয়স : 60 লিঙ্গ : পুরুষ | BVD2127918 ফটো উপলব্ধ | 279 নাম : সোমা পত্রধর পিতার নাম: সঞ্জীব পত্রধর বাড়ির নং : এন00 বয়স : 22 লিঙ্গ : মহিলা | TWA2565471 ফটো উপলব্ধ |
| 280 নাম : গণেশ পত্রধর পিতার নাম: তাপস পত্রধর বাড়ির নং : 00 বয়স : 20 লিঙ্গ : পুরুষ | TWA2561967 ফটো উপলব্ধ | 281 নাম : নূর আলম মল্লিক পিতার নাম: নজরুল মল্লিক বাড়ির নং : n0051 বয়স : 36 লিঙ্গ : পুরুষ | TWA0672253 ফটো উপলব্ধ | 282 নাম : টুস্পা পত্রধর পিতার নাম: সত্য পত্রধর বাড়ির নং : n0051 বয়স : 31 লিঙ্গ : মহিলা | TWA1601491 ফটো উপলব্ধ |
| 283 নাম : হেলারাম পত্রধর পিতার নাম: উপেন্দ্র পত্রধর বাড়ির নং : n0051 বয়স : 72 লিঙ্গ : পুরুষ | WB/41/285/297654 ফটো উপলব্ধ | 284 নাম : সেখ বকুল পিতার নাম: সেখ ইলু বাড়ির নং : N0124 বয়স : 31 লিঙ্গ : পুরুষ | TWA1926773 ফটো উপলব্ধ | 285 নাম : অহিদা বিবি স্বামীর নাম: সেখ নূরজামাল বাড়ির নং : n0041 বয়স : 34 লিঙ্গ : মহিলা | TWA1493964 ফটো উপলব্ধ |
| 286 নাম : সেখ গোলাম মর্তুজা পিতার নাম: সেখ আব্দুল হামিদ বাড়ির নং : n0043 বয়স : 33 লিঙ্গ : পুরুষ | TWA1687326 ফটো উপলব্ধ | 287 নাম : আলিমা বিবি স্বামীর নাম: নজরুল সেখ বাড়ির নং : n0043 বয়স : 45 লিঙ্গ : মহিলা | TWA0672030 ফটো উপলব্ধ | 288 নাম : জিবননিসা বিবি স্বামীর নাম: সেখ গোলাম মর্তুজা বাড়ির নং : n0011 বয়স : 47 লিঙ্গ : মহিলা | TWA2100261 ফটো উপলব্ধ |
| 289 নাম : মুসা হক মল্লিক পিতার নাম: নজরুল মল্লিক বাড়ির নং : n0043 বয়স : 52 লিঙ্গ : পুরুষ | TWA2100550 ফটো উপলব্ধ | 290 নাম : মিরাতুননাহার বিবি স্বামীর নাম: মুসা হক মল্লিক বাড়ির নং : n0043 বয়স : 43 লিঙ্গ : মহিলা | BVD2193548 ফটো উপলব্ধ | 291 নাম : সেখ হায়দার পিতার নাম: সেখ এহেসান বাড়ির নং : দক্ষিণ বামনীগ্রাম বয়স : 27 লিঙ্গ : পুরুষ | TWA1687367 ফটো উপলব্ধ |
| 292 নাম : আনজিরা বিবি স্বামীর নাম: সেখ হাইদার আলী বাড়ির নং : n0091 বয়স : 37 লিঙ্গ : মহিলা | TWA1318690 ফটো উপলব্ধ | 293 নাম : মরিয়া বিবি স্বামীর নাম: সেখ আবু সাত্তার বাড়ির নং : n0028 বয়স : 55 লিঙ্গ : মহিলা | TWA2315141 ফটো উপলব্ধ | 294 নাম : সেখ আবু সাত্তার পিতার নাম: সেখ মুক্তার বাড়ির নং : n0028 বয়স : 61 লিঙ্গ : পুরুষ | TWA2315158 ফটো উপলব্ধ |
| 295 নাম : সেখ হাসিবুল পিতার নাম: সেখ সেলিম বাড়ির নং : n0028 বয়স : 33 লিঙ্গ : পুরুষ | TWA1319474 ফটো উপলব্ধ | 296 নাম : মুজিদা খাতুন পিতার নাম: মুসা হক মল্লিক বাড়ির নং : দক্ষিণ বামনীগ্রাম বয়স : 21 লিঙ্গ : মহিলা | TWA2471217 ফটো উপলব্ধ | 297 নাম : সাবিনা খাতুন পিতার নাম: সেখ গোলাম মর্তুজা বাড়ির নং : n0011 বয়স : 31 লিঙ্গ : মহিলা | TWA1766757 ফটো উপলব্ধ |
| 298 নাম : সেবিনা বিবি স্বামীর নাম: মাজহারুল ইসলাম বাড়ির নং : বামনীগ্রাম বয়স : 22 লিঙ্গ : মহিলা | TWA2499846 ফটো উপলব্ধ | 299 নাম : রহিমা বিবি স্বামীর নাম: মোতাহার মল্লিক বাড়ির নং : n0014 বয়স : 79 লিঙ্গ : মহিলা | TWA2100139 ফটো উপলব্ধ | 300 নাম : রেশমিনা খাতুন স্বামীর নাম: মহঃ তাজে, মূল হক. বাড়ির নং : এন0033 বয়স : 37 লিঙ্গ : মহিলা | GRZ3227816 ফটো উপলব্ধ |



বিধানসভা নির্বাচনকেন্দ্রের নং, নাম : 288-লাতপুর
ভাগ নং, নাম : 1-গ্রাম-দরব্রাহ্মনীগ্রাম

| | | | | | |
|--|--------------------------|---|--------------------------|--|--------------------------|
| 301 নাম : সালেহার বিবি স্বামীর নাম: সেখ আহাদ বাড়ির নং : n0102 বয়স : 40 লিঙ্গ : মহিলা | TWA1493592 ফটো উপলব্ধ | 302 নাম : সেখ দেল মহম্মদ পিতার নাম: সেখ ফজলু হক বাড়ির নং : n0040 বয়স : 49 লিঙ্গ : পুরুষ | TWA2376150 ফটো উপলব্ধ | 303 নাম : মুসেননারা বিবি স্বামীর নাম: নজরুল ইসলাম মল্লিক বাড়ির নং : n0043 বয়স : 70 লিঙ্গ : মহিলা | TWA2100873 ফটো উপলব্ধ |
| 304 নাম : সেখ কামরুজ্জামাল পিতার নাম: সেখ নূরমহম্মদ বাড়ির নং : এন0089 বয়স : 24 লিঙ্গ : পুরুষ | TWA2379535 ফটো উপলব্ধ | 305 নাম : কামরুন্নেসা খাতুন স্বামীর নাম: সেখ সাহাজামাল বাড়ির নং : এন0041 বয়স : 31 লিঙ্গ : মহিলা | TWA2417848 ফটো উপলব্ধ | 306 নাম : নাসিমা খাতুন স্বামীর নাম: সেখ বদিও জামাল বাড়ির নং : এন0041 বয়স : 23 লিঙ্গ : মহিলা | TWA2418028 ফটো উপলব্ধ |
| 307 নাম : সর্মি খাতুন স্বামীর নাম: মহঃ মোজাম্মেল হক বাড়ির নং : বামনিগ্রাম বয়স : 32 লিঙ্গ : মহিলা | TFH1231844 ফটো উপলব্ধ | 308 নাম : পাপিয়া বেগম স্বামীর নাম: সেখ লাল মহম্মদ বাড়ির নং : n0040 বয়স : 43 লিঙ্গ : মহিলা | BVD1896042 ফটো উপলব্ধ | 309 নাম : সেখ লাল মহম্মদ পিতার নাম: সেখ ফজলু হক বাড়ির নং : n0040 বয়স : 52 লিঙ্গ : পুরুষ | TWA2100071 ফটো উপলব্ধ |
| 310 নাম : নূরুসা বিবি স্বামীর নাম: সেখ আনারুল হক বাড়ির নং : n0029 বয়স : 40 লিঙ্গ : মহিলা | BVD2050078 ফটো উপলব্ধ | 311 নাম : সেখ মোকাম্মেল পিতার নাম: সেখ আনসার আলী বাড়ির নং : n0029 বয়স : 27 লিঙ্গ : পুরুষ | TWA1766682 ফটো উপলব্ধ | 312 নাম : সেখ গোলাম মর্তুজা পিতার নাম: মহম্মদ হানিফ বাড়ির নং : n0011 বয়স : 55 লিঙ্গ : পুরুষ | TWA2100287 ফটো উপলব্ধ |
| 313 নাম : ফিরোজা বিবি স্বামীর নাম: ইউসুফ সেখ বাড়ির নং : n0040 বয়স : 72 লিঙ্গ : মহিলা | BVD1896034 ফটো উপলব্ধ | 314 নাম : সেখ নিসাতুল্লা পিতার নাম: সেখ গোলাম মর্তুজা বাড়ির নং : এন0041 বয়স : 27 লিঙ্গ : পুরুষ | TWA1939024 ফটো উপলব্ধ | 315 নাম : নূরুন্নেসা বিবি স্বামীর নাম: সেখ আনসার আলি বাড়ির নং : n0029 বয়স : 70 লিঙ্গ : মহিলা | TWA2100790 ফটো উপলব্ধ |
| 316 নাম : সেখ আনসার আলী পিতার নাম: সেখ তহিদার রহমান সেখ বাড়ির নং : n0029 বয়স : 65 লিঙ্গ : পুরুষ | TWA2100758 ফটো উপলব্ধ | 317 নাম : মাজাহারুল ইসলাম মায়ের নাম: মুসেননারা বিবি বাড়ির নং : এন034 বয়স : 42 লিঙ্গ : পুরুষ | TWA1987692 ফটো উপলব্ধ | 318 নাম : মোবেদা খাতুন পিতার নাম: মুসা হক মল্লিক বাড়ির নং : দক্ষিণ বামনিগ্রাম বয়স : 20 লিঙ্গ : মহিলা | TWA2543775 ফটো উপলব্ধ |
| 319 নাম : সেখ বদিও জামাল সেখ পিতার নাম: সেখ নূর মহম্মদ বাড়ির নং : n0041 বয়স : 42 লিঙ্গ : পুরুষ | BVD1896141 ফটো উপলব্ধ | 320 নাম : বাসেরা বিবি স্বামীর নাম: সেখ ফজলু হক বাড়ির নং : n0040 বয়স : 65 লিঙ্গ : মহিলা | TWA2100675 ফটো উপলব্ধ | 321 নাম : সেখ সাহাজামাল পিতার নাম: সেখ নূর মহম্মদ বাড়ির নং : n0041 বয়স : 42 লিঙ্গ : পুরুষ | BVD1896133 ফটো উপলব্ধ |
| 322 নাম : গোলচেহারা বিবি স্বামীর নাম: সেখ নূর মহম্মদ বাড়ির নং : n0041 বয়স : 67 লিঙ্গ : মহিলা | TWA2100741 ফটো উপলব্ধ | 323 নাম : আজমিরা বিবি স্বামীর নাম: সেখ গোলাম মর্তুজা বাড়ির নং : n0041 বয়স : 47 লিঙ্গ : মহিলা | TWA1687334 ফটো উপলব্ধ | 324 নাম : ফিরোজা বিবি স্বামীর নাম: সেখ সেলিম বাড়ির নং : n0028 বয়স : 61 লিঙ্গ : মহিলা | TWA2100337 ফটো উপলব্ধ |
| 325 নাম : রাফিয়া বিবি স্বামীর নাম: এহেसान সেখ বাড়ির নং : n0031 বয়স : 55 লিঙ্গ : মহিলা | TWA2100360 ফটো উপলব্ধ | 326 নাম : জরিনা খাতুন পিতার নাম: সেলিম সেখ বাড়ির নং : এন33 বয়স : 27 লিঙ্গ : মহিলা | TWA1965763 ফটো উপলব্ধ | 327 নাম : সারোদা বিবি স্বামীর নাম: রবিউল মল্লিক বাড়ির নং : n0100 বয়স : 46 লিঙ্গ : মহিলা | BVD1896521 ফটো উপলব্ধ |
| 328 নাম : কাজল সেখ পিতার নাম: আবু সাত্তার সেখ বাড়ির নং : n0028 বয়স : 31 লিঙ্গ : পুরুষ | TWA1493824 ফটো উপলব্ধ | 329 নাম : সেখ সেলিম পিতার নাম: মুক্তার সেখ বাড়ির নং : n0028 বয়স : 61 লিঙ্গ : পুরুষ | TWA2626158 ফটো উপলব্ধ | 330 নাম : সেখ বদিওজামাল পিতার নাম: সেখ আকাশ বাড়ির নং : n0041 বয়স : 40 লিঙ্গ : পুরুষ | TWA1687375 ফটো উপলব্ধ |



| | | | | | |
|--|--------------------------------|--|--------------------------|---|--------------------------|
| 331 নাম : ওহিদা বিবি স্বামীর নাম: মহসিন সেখ বাড়ির নং : n0014 বয়স : 60 লিঙ্গ : মহিলা | TWA2100998 ফটো উপলব্ধ | 332 নাম : তানজিলা বিবি স্বামীর নাম: আবদুল আক্বাস আলি বাড়ির নং : n0033 বয়স : 65 লিঙ্গ : মহিলা | TWA2100279 ফটো উপলব্ধ | 333 নাম : সেখ রহিম পিতার নাম: সেখ মহসিন বাড়ির নং : n0014 বয়স : 40 লিঙ্গ : পুরুষ | BVD1895648 ফটো উপলব্ধ |
| 334 নাম : সালেহার বিবি স্বামীর নাম: সেখ লাল মহম্মদ বাড়ির নং : n0058 বয়স : 50 লিঙ্গ : মহিলা | BVD2128171 ফটো উপলব্ধ | 335 নাম : সেখ নাজেমুল হক পিতার নাম: সেখ আক্বাস উদ্দিন বাড়ির নং : n0033 বয়স : 45 লিঙ্গ : পুরুষ | TWA1319045 ফটো উপলব্ধ | 336 নাম : মহঃ তাজেমুল হক পিতার নাম: সেখ আববাস উদ্দিন বাড়ির নং : n0033 বয়স : 48 লিঙ্গ : পুরুষ | BVD1895887 ফটো উপলব্ধ |
| 337 নাম : হানুফা বিবি স্বামীর নাম: গোলাম রসুল বাড়ির নং : n0011 বয়স : 79 লিঙ্গ : মহিলা | TWA2100683 ফটো উপলব্ধ | 338 নাম : ডলি বিবি স্বামীর নাম: সেখ আব্দুর রহমান বাড়ির নং : n0093 বয়স : 41 লিঙ্গ : মহিলা | BVD2193423 ফটো উপলব্ধ | 339 নাম : মুসকান খাতুন পিতার নাম: সেখ আব্দুর রহমান বাড়ির নং : এন0034 বয়স : 20 লিঙ্গ : মহিলা | TWA2572360 ফটো উপলব্ধ |
| 340 নাম : সেখ নুরজামাল পিতার নাম: সেখ নুর মহম্মদ বাড়ির নং : n0041 বয়স : 45 লিঙ্গ : পুরুষ | TWA2266336 ফটো উপলব্ধ | 341 নাম : সেখ রাকেশ পিতার নাম: সেখ গোলাম মোর্তুজা বাড়ির নং : এন0029 বয়স : 24 লিঙ্গ : পুরুষ | TWA2580785 ফটো উপলব্ধ | 342 নাম : মহঃ মোজাম্মেল হক পিতার নাম: আব্দুল আক্বাস আলী বাড়ির নং : n0033 বয়স : 38 লিঙ্গ : পুরুষ | BVD2049997 ফটো উপলব্ধ |
| 343 নাম : সহিদুল সেখ পিতার নাম: মিজান সেখ বাড়ির নং : n0090 বয়স : 27 লিঙ্গ : পুরুষ | TWA1766807 ফটো উপলব্ধ | 344 নাম : সেখ বিল্লাল পিতার নাম: সেখ আবদুল আজিজ বাড়ির নং : n0090 বয়স : 40 লিঙ্গ : পুরুষ | BVD2193472 ফটো উপলব্ধ | 345 নাম : নুরনেসা খাতুন স্বামীর নাম: নাওসাদ সেখ বাড়ির নং : n0025 বয়স : 46 লিঙ্গ : মহিলা | BVD1895523 ফটো উপলব্ধ |
| 346 নাম : মমতাজ বিবি স্বামীর নাম: আব্দুর রউফ সেখ বাড়ির নং : n0025 বয়স : 50 লিঙ্গ : মহিলা | WB/41/285/297760 ফটো উপলব্ধ | 347 নাম : সেখ আব্দুল রউফ পিতার নাম: মোতাহার সেখ বাড়ির নং : n0025 বয়স : 65 লিঙ্গ : পুরুষ | TWA1319011 ফটো উপলব্ধ | 348 নাম : সেখ রকিবুদ্দীন পিতার নাম: সেখ গিয়াসউদ্দিন বাড়ির নং : এন0025 বয়স : 23 লিঙ্গ : পুরুষ | TWA2335891 ফটো উপলব্ধ |
| 349 নাম : মসকুরা বিবি স্বামীর নাম: মোতাহার সেখ বাড়ির নং : n0025 বয়স : 75 লিঙ্গ : মহিলা | TWA2266815 ফটো উপলব্ধ | 350 নাম : মুরসিদা বিবি স্বামীর নাম: সেখ গিয়াসউদ্দিন বাড়ির নং : n0025 বয়স : 44 লিঙ্গ : মহিলা | BVD2193456 ফটো উপলব্ধ | 351 নাম : সেখ আনোয়ার হোসেন পিতার নাম: সেখ আব্দুল আযুব বাড়ির নং : N0025 বয়স : 26 লিঙ্গ : পুরুষ | TWA1997303 ফটো উপলব্ধ |
| 352 নাম : সেখ বেহেতার পিতার নাম: সেখ ওয়াদ আলী বাড়ির নং : n0025 বয়স : 81 লিঙ্গ : পুরুষ | TWA2100378 ফটো উপলব্ধ | 353 নাম : আকলিমা বিবি পিতার নাম: সেখ বেহেতার বাড়ির নং : n0025 বয়স : 52 লিঙ্গ : মহিলা | TWA2100204 ফটো উপলব্ধ | 354 নাম : আজিমা বিবি স্বামীর নাম: আল্লাউদ্দিন কাজী বাড়ির নং : n0025 বয়স : 45 লিঙ্গ : মহিলা | BVD1895515 ফটো উপলব্ধ |
| 355 নাম : সেখ গিয়াসউদ্দিন পিতার নাম: সেখ বেহেতার বাড়ির নং : n0025 বয়স : 50 লিঙ্গ : পুরুষ | TWA2101012 ফটো উপলব্ধ | 356 নাম : সেখ আনোয়ার হোসেন পিতার নাম: সেখ আব্দুল আযুব বাড়ির নং : n0025 বয়স : 28 লিঙ্গ : পুরুষ | TWA1766674 ফটো উপলব্ধ | 357 নাম : সেখ আব্দুল আযুব পিতার নাম: শেখ মোতাহার বাড়ির নং : n0025 বয়স : 51 লিঙ্গ : পুরুষ | TWA2266849 ফটো উপলব্ধ |
| 358 নাম : নসিমা খাতুন পিতার নাম: আবদুল রউফ সেখ বাড়ির নং : নং025 বয়স : 25 লিঙ্গ : মহিলা | TWA2265668 ফটো উপলব্ধ | 359 নাম : একিমা বিবি স্বামীর নাম: সেখ বেহেতার বাড়ির নং : n0025 বয়স : 68 লিঙ্গ : মহিলা | TWA2100238 ফটো উপলব্ধ | 360 নাম : জাবেদা বিবি স্বামীর নাম: সেখ মুরসালিম বাড়ির নং : n0057 বয়স : 58 লিঙ্গ : মহিলা | TWA2100105 ফটো উপলব্ধ |

| | | | | | |
|--|--------------------------|---|--------------------------|---|--------------------------|
| 361 নাম : সেখ মুরসালিম পিতার নাম : সেখ সিদ্দিক বাড়ির নং : n0057 বয়স : 67 লিঙ্গ : পুরুষ | TWA2100295 ফটো উপলব্ধ | 362 নাম : সেখ আনারুল পিতার নাম : সেখ সিদ্দিক বাড়ির নং : n0057 বয়স : 64 লিঙ্গ : পুরুষ | TWA2100147 ফটো উপলব্ধ | 363 নাম : কামরুন্নেসা খাতুন পিতার নাম : সেখ আবুল কাসেম বাড়ির নং : এন0009 বয়স : 25 লিঙ্গ : মহিলা | TWA1992148 ফটো উপলব্ধ |
| 364 নাম : তাহেরা বিবি স্বামীর নাম : সেখ আনারুল বাড়ির নং : n0057 বয়স : 55 লিঙ্গ : মহিলা | TWA2100162 ফটো উপলব্ধ | 365 নাম : আমিনা খাতুন পিতার নাম : সেখ আনারুল বাড়ির নং : দক্ষিণ বামনিগ্রাম বয়স : 21 লিঙ্গ : মহিলা | TWA2572311 ফটো উপলব্ধ | 366 নাম : জামাল মল্লিক পিতার নাম : মৌক মল্লিক বাড়ির নং : n0005 বয়স : 65 লিঙ্গ : পুরুষ | TWA2100618 ফটো উপলব্ধ |
| 367 নাম : জামির উদ্দিন মল্লিক পিতার নাম : জামালউদ্দিন মল্লিক বাড়ির নং : n0094 বয়স : 31 লিঙ্গ : পুরুষ | TWA1646421 ফটো উপলব্ধ | 368 নাম : জিয়ারুল হক মল্লিক পিতার নাম : আব্দুল আজিম মল্লিক বাড়ির নং : n0050 বয়স : 40 লিঙ্গ : পুরুষ | BVD2193415 ফটো উপলব্ধ | 369 নাম : খাইরুন্নেসা বিবি স্বামীর নাম : নজরুল মল্লিক বাড়ির নং : n0001 বয়স : 58 লিঙ্গ : মহিলা | TWA2571552 ফটো উপলব্ধ |
| 370 নাম : মরিয়ম বিবি স্বামীর নাম : ইসমাইল মল্লিক বাড়ির নং : n0001 বয়স : 31 লিঙ্গ : মহিলা | TWA1601582 ফটো উপলব্ধ | 371 নাম : ইসমাইল মল্লিক পিতার নাম : সামসুল মল্লিক বাড়ির নং : n0001 বয়স : 39 লিঙ্গ : পুরুষ | TWA1493915 ফটো উপলব্ধ | 372 নাম : জাহেরা বিবি স্বামীর নাম : সামসুল মল্লিক বাড়ির নং : n0001 বয়স : 58 লিঙ্গ : মহিলা | TWA2644078 ফটো উপলব্ধ |
| 373 নাম : সামসুল মল্লিক পিতার নাম : সবেদআলী মল্লিক বাড়ির নং : n0001 বয়স : 61 লিঙ্গ : পুরুষ | TWA2439164 ফটো উপলব্ধ | 374 নাম : দবীর হোসেন মল্লিক পিতার নাম : নজরুল মল্লিক বাড়ির নং : n0001 বয়স : 30 লিঙ্গ : পুরুষ | TWA1601467 ফটো উপলব্ধ | 375 নাম : নজরুল মল্লিক পিতার নাম : সবেদলি মল্লিক বাড়ির নং : n0001 বয়স : 67 লিঙ্গ : পুরুষ | BVD1150374 ফটো উপলব্ধ |
| 376 নাম : জিয়ারুল মল্লিক পিতার নাম : জেরমান মল্লিক বাড়ির নং : n0005 বয়স : 41 লিঙ্গ : পুরুষ | BVD2128007 ফটো উপলব্ধ | 377 নাম : আবদুল আজিম মল্লিক পিতার নাম : মেহেরজান মল্লিক বাড়ির নং : n0050 বয়স : 67 লিঙ্গ : পুরুষ | TWA2100485 ফটো উপলব্ধ | 378 নাম : মুজিবর মল্লিক পিতার নাম : আব্দুল আজিম মল্লিক বাড়ির নং : n0050 বয়স : 35 লিঙ্গ : পুরুষ | TWA1235340 ফটো উপলব্ধ |
| 379 নাম : মজবুরা বিবি স্বামীর নাম : আব্দুল আজিম মল্লিক বাড়ির নং : n0050 বয়স : 63 লিঙ্গ : মহিলা | TWA2100717 ফটো উপলব্ধ | 380 নাম : সায়েরা বিবি স্বামীর নাম : সাদেক মল্লিক বাড়ির নং : n0047 বয়স : 53 লিঙ্গ : মহিলা | TWA2100667 ফটো উপলব্ধ | 381 নাম : তহমিনা বিবি স্বামীর নাম : সেখ সাহাজামাল বাড়ির নং : n0050 বয়স : 42 লিঙ্গ : মহিলা | BVD2127777 ফটো উপলব্ধ |
| 382 নাম : মরিয়ম বিবি স্বামীর নাম : জিয়ারুল মল্লিক বাড়ির নং : n0005 বয়স : 37 লিঙ্গ : মহিলা | TWA1646413 ফটো উপলব্ধ | 383 নাম : জালাল মল্লিক পিতার নাম : জামাল মল্লিক বাড়ির নং : n0005 বয়স : 44 লিঙ্গ : পুরুষ | TWA2100915 ফটো উপলব্ধ | 384 নাম : লুতুব মল্লিক পিতার নাম : সাদেক মল্লিক বাড়ির নং : n0047 বয়স : 31 লিঙ্গ : পুরুষ | TWA1493840 ফটো উপলব্ধ |
| 385 নাম : মুনচেহেরা বিবি স্বামীর নাম : জামাল মল্লিক বাড়ির নং : n0005 বয়স : 60 লিঙ্গ : মহিলা | TWA2100600 ফটো উপলব্ধ | 386 নাম : স্বপ্না বিবি স্বামীর নাম : নাসিরুদ্দিন মল্লিক বাড়ির নং : n0001 বয়স : 30 লিঙ্গ : মহিলা | TWA1601509 ফটো উপলব্ধ | 387 নাম : সাগহরা বিবি স্বামীর নাম : জমির উদ্দিন মল্লিক বাড়ির নং : এন0094 বয়স : 27 লিঙ্গ : মহিলা | TWA1939040 ফটো উপলব্ধ |
| 388 নাম : সালিমা বিবি স্বামীর নাম : জালাল মল্লিক বাড়ির নং : n0005 বয়স : 40 লিঙ্গ : মহিলা | BVD1896828 ফটো উপলব্ধ | 389 নাম : জামাল উদ্দিন মল্লিক পিতার নাম : বিলাত মল্লিক বাড়ির নং : n0094 বয়স : 65 লিঙ্গ : পুরুষ | TWA2100170 ফটো উপলব্ধ | 390 নাম : নুরুল হোদা মল্লিক পিতার নাম : নজরুল মল্লিক বাড়ির নং : n0001 বয়স : 29 লিঙ্গ : পুরুষ | TWA1687383 ফটো উপলব্ধ |

| | | | | | |
|---|--------------------------|---|--------------------------------|---|--------------------------|
| 391 নাম : জেরমান মল্লিক পিতার নাম: মীর মল্লিক বাড়ির নং : n0005 বয়স : 55 লিঙ্গ : পুরুষ | TWA2100691 ফটো উপলব্ধ | 392 নাম : ফৈ. জু. মেন্সা বিবি স্বামীর নাম: মুজিব মল্লিক বাড়ির নং : n0005 বয়স : 40 লিঙ্গ : মহিলা | BVD1896844 ফটো উপলব্ধ | 393 নাম : রাজা মল্লিক পিতার নাম: আজিজুল মল্লিক বাড়ির নং : N0050 বয়স : 24 লিঙ্গ : পুরুষ | TWA2265841 ফটো উপলব্ধ |
| 394 নাম : রহিমা বিবি স্বামীর নাম: জেরমান মল্লিক বাড়ির নং : n0005 বয়স : 50 লিঙ্গ : মহিলা | TWA2100907 ফটো উপলব্ধ | 395 নাম : সাহেব মল্লিক পিতার নাম: আজিজুল মল্লিক বাড়ির নং : N0050 বয়স : 26 লিঙ্গ : পুরুষ | TWA2265718 ফটো উপলব্ধ | 396 নাম : সাদেক মল্লিক পিতার নাম: মুক্তার মল্লিক বাড়ির নং : n0047 বয়স : 55 লিঙ্গ : পুরুষ | TWA2100659 ফটো উপলব্ধ |
| 397 নাম : মুজিবর মল্লিক পিতার নাম: মীর মল্লিক বাড়ির নং : n0005 বয়স : 55 লিঙ্গ : পুরুষ | TWA2100345 ফটো উপলব্ধ | 398 নাম : আজিজুল মল্লিক পিতার নাম: আবদুল আজিম মল্লিক বাড়ির নং : n0050 বয়স : 48 লিঙ্গ : পুরুষ | TWA2100493 ফটো উপলব্ধ | 399 নাম : আজিমরা বিবি পিতার নাম: মল্লিক মল্লিক বাড়ির নং : n0005 বয়স : 34 লিঙ্গ : মহিলা | TWA1401868 ফটো উপলব্ধ |
| 400 নাম : নাসিরা খাতুন পিতার নাম: নুরআলম মল্লিক বাড়ির নং : এন0042 বয়স : 23 লিঙ্গ : মহিলা | TWA2335719 ফটো উপলব্ধ | 401 নাম : আব্দুল আজিম মল্লিক পিতার নাম: সামসুল মল্লিক বাড়ির নং : n0001 বয়স : 31 লিঙ্গ : পুরুষ | TWA1401876 ফটো উপলব্ধ | 402 নাম : চাঁদনেহার বিবি স্বামীর নাম: সেখ ইসরাইল বাড়ির নং : n0050 বয়স : 44 লিঙ্গ : মহিলা | BVD1895440 ফটো উপলব্ধ |
| 403 নাম : আব্দুল আজিম মল্লিক পিতার নাম: সামসুল মল্লিক বাড়ির নং : n0001 বয়স : 32 লিঙ্গ : পুরুষ | TWA1493980 ফটো উপলব্ধ | 404 নাম : মুজিদ মল্লিক পিতার নাম: মুজিবর মল্লিক বাড়ির নং : এন0005 বয়স : 23 লিঙ্গ : পুরুষ | TWA2335768 ফটো উপলব্ধ | 405 নাম : সেখ আবু তাব্ব পিতার নাম: সেখ ইসরাইল বাড়ির নং : এন0050 বয়স : 23 লিঙ্গ : পুরুষ | TWA2335818 ফটো উপলব্ধ |
| 406 নাম : মনিরা খাতুন পিতার নাম: নুর আলম মল্লিক বাড়ির নং : নং042 বয়স : 26 লিঙ্গ : মহিলা | TWA2265544 ফটো উপলব্ধ | 407 নাম : সেরিনা বিবি স্বামীর নাম: নুর আলম মল্লিক বাড়ির নং : n0042 বয়স : 50 লিঙ্গ : মহিলা | WB/41/285/297185 ফটো উপলব্ধ | 408 নাম : নুরআলম মল্লিক পিতার নাম: আল্লাহাফেজ মল্লিক বাড়ির নং : n0042 বয়স : 53 লিঙ্গ : পুরুষ | TWA2643302 ফটো উপলব্ধ |
| 409 নাম : ফিরদৌসি খাতুন পিতার নাম: সাদেক মল্লিক বাড়ির নং : বামনীগ্রাম বয়স : 21 লিঙ্গ : মহিলা | TWA2467793 ফটো উপলব্ধ | 410 নাম : কামেলা বিবি স্বামীর নাম: সেখ মসলিম বাড়ির নং : n0135 বয়স : 45 লিঙ্গ : মহিলা | BVD2126746 ফটো উপলব্ধ | 411 নাম : শেখ মসলিম পিতার নাম: সেখ সাদআলি বাড়ির নং : n0135 বয়স : 50 লিঙ্গ : পুরুষ | TWA2098960 ফটো উপলব্ধ |
| 412 নাম : ফিরোন সেখ পিতার নাম: সেখ মসলিম বাড়ির নং : n0135 বয়স : 29 লিঙ্গ : পুরুষ | TWA1766450 ফটো উপলব্ধ | 413 নাম : সেখ মহিরুদদীন পিতার নাম: সেখ আবু সাত্তার বাড়ির নং : লাভপুর ব্লক বয়স : 25 লিঙ্গ : পুরুষ | TWA2156537 ফটো উপলব্ধ | 414 নাম : সেখ রওশন পিতার নাম: সেখ আবদুল আজিজ বাড়ির নং : এন0148 বয়স : 42 লিঙ্গ : পুরুষ | BVD2193464 ফটো উপলব্ধ |
| 415 নাম : সেখ আরিফ পিতার নাম: সেখ সুফিয়ার রহমান বাড়ির নং : n0030 বয়স : 23 লিঙ্গ : পুরুষ | TWA1687342 ফটো উপলব্ধ | 416 নাম : সেখ সুফিকুল রহমান পিতার নাম: সেখ হাফিজুর রহমান বাড়ির নং : এন0030 বয়স : 23 লিঙ্গ : পুরুষ | TWA2335925 ফটো উপলব্ধ | 417 নাম : সেখ সুফিয়ার রহমান পিতার নাম: সেখ হামিদার রহমান বাড়ির নং : n0030 বয়স : 63 লিঙ্গ : পুরুষ | TWA2100352 ফটো উপলব্ধ |
| 418 নাম : আলিয়া বিবি স্বামীর নাম: সেখ সুফিয়ার রহমান বাড়ির নং : n0030 বয়স : 58 লিঙ্গ : মহিলা | BVD1896232 ফটো উপলব্ধ | 419 নাম : সেখ আসিফ পিতার নাম: সেখ সুফিয়ার রহমান বাড়ির নং : n0030 বয়স : 25 লিঙ্গ : পুরুষ | TWA1401900 ফটো উপলব্ধ | 420 নাম : দুলাল সেখ পিতার নাম: হাট্ট সেখ বাড়ির নং : নং030 বয়স : 38 লিঙ্গ : পুরুষ | TWA2265643 ফটো উপলব্ধ |

বিধানসভা নির্বাচনক্ষেত্রের নং, নাম : 288-লাতপুর
ভাগ নং, নাম : 1-গ্রাম-দরব্রাহ্মনীগ্রাম

| | | | | | |
|--|------------|---|------------------|---|------------------|
| 421 | BVD1896240 | 422 | TWA2265981 | 423 | TWA2265528 |
| নাম : সেখ হাফিজুর রহমান পিতার নাম: সেখ হামিদার রহমান বাড়ির নং : n0030 বয়স : 54 লিঙ্গ : পুরুষ | ফটো উপলব্ধ | নাম : লাজিনা খাতুন পিতার নাম: সেখ লাল মহাম্মাদ বাড়ির নং : N0080 বয়স : 24 লিঙ্গ : মহিলা | ফটো উপলব্ধ | নাম : আতাউর রহমান মল্লিক মায়ের নাম: পানোকা বিবি বাড়ির নং : নং080 বয়স : 25 লিঙ্গ : পুরুষ | ফটো উপলব্ধ |
| 424 | BVD2128189 | 425 | TWA2411551 | 426 | TWA2411650 |
| নাম : সেখ লাল মহাম্মাদ পিতার নাম: ফেলু সেখ বাড়ির নং : n0060 বয়স : 61 লিঙ্গ : পুরুষ | ফটো উপলব্ধ | নাম : আলিফ বিবি পিতার নাম: শেখ লালোহাম্মাদ বাড়ির নং : এন0060 বয়স : 27 লিঙ্গ : মহিলা | ফটো উপলব্ধ | নাম : সেখ আতাউল পিতার নাম: সেখ লাল মহাম্মাদ বাড়ির নং : এন0060 বয়স : 23 লিঙ্গ : পুরুষ | ফটো উপলব্ধ |
| 427 | TWA2335834 | 428 | TWA2335909 | 429 | TWA2429355 |
| নাম : সেখ ফাইজুল রহমান পিতার নাম: সেখ জিয়াউর রহমান বাড়ির নং : এন0002 বয়স : 25 লিঙ্গ : পুরুষ | ফটো উপলব্ধ | নাম : ইদ্রিসীস সেখ পিতার নাম: সুরজ সেখ বাড়ির নং : এন0002 বয়স : 24 লিঙ্গ : পুরুষ | ফটো উপলব্ধ | নাম : রেশমা খাতুন স্বামীর নাম: সেখ মাজারুল ইসলাম বাড়ির নং : এন0095 বয়স : 25 লিঙ্গ : মহিলা | ফটো উপলব্ধ |
| 430 | TWA2521771 | 431 | TWA1889013 | 432 | BVD2050086 |
| নাম : চুমকি খাতুন স্বামীর নাম: ইদ্রিশ সেখ বাড়ির নং : কাজি, পাড়া বয়স : 23 লিঙ্গ : মহিলা | ফটো উপলব্ধ | নাম : সেখ আলাউল পিতার নাম: সেখ জিয়াউর রহমান বাড়ির নং : n0002 বয়স : 26 লিঙ্গ : পুরুষ | ফটো উপলব্ধ | নাম : সুরোজ সেখ পিতার নাম: মসলিম সেখ বাড়ির নং : n0002 বয়স : 46 লিঙ্গ : পুরুষ | ফটো উপলব্ধ |
| 433 | TWA1893130 | 434 | BVD2246247 | 435 | TWA2100253 |
| নাম : সাবিনা পারভিন স্বামীর নাম: সেখ সুফিয়ার রহমান বাড়ির নং : n0002 বয়স : 38 লিঙ্গ : মহিলা | ফটো উপলব্ধ | নাম : রেবিনা বিবি স্বামীর নাম: সুরোজ সেখ বাড়ির নং : n0002 বয়স : 42 লিঙ্গ : মহিলা | ফটো উপলব্ধ | নাম : সেখ জিয়াউর রহমান পিতার নাম: সেখ আবদুল গনি বাড়ির নং : n0002 বয়স : 60 লিঙ্গ : পুরুষ | ফটো উপলব্ধ |
| 436 | BVD1896026 | 437 | BVD2246239 | 438 | TWA2100881 |
| নাম : সেখ সুফিয়ার রহমান পিতার নাম: সেখ হাবিবুর রহমান বাড়ির নং : n0002 বয়স : 47 লিঙ্গ : পুরুষ | ফটো উপলব্ধ | নাম : সেখ মাবারুল ইসলাম পিতার নাম: সেখ জিয়াউর রহমান বাড়ির নং : n0002 বয়স : 37 লিঙ্গ : পুরুষ | ফটো উপলব্ধ | নাম : আয়েশা সিদ্দিকা স্বামীর নাম: সেখ হাবিবুর রহমান বাড়ির নং : n0002 বয়স : 67 লিঙ্গ : মহিলা | ফটো উপলব্ধ |
| 439 | TWA1987734 | 440 | TWA1601574 | 441 | TWA2100410 |
| নাম : সেখ জাহীরুল ইসলাম পিতার নাম: সেখ মুরশালীম বাড়ির নং : এন011 বয়স : 25 লিঙ্গ : পুরুষ | ফটো উপলব্ধ | নাম : সেলিনা বিবি স্বামীর নাম: সেখ হাসিবুর রহমান বাড়ির নং : n0003 বয়স : 33 লিঙ্গ : মহিলা | ফটো উপলব্ধ | নাম : জেলোমান সেখ পিতার নাম: সেখ ইসলাম বাড়ির নং : n0003 বয়স : 70 লিঙ্গ : পুরুষ | ফটো উপলব্ধ |
| 442 | BVD1896836 | 443 | BVD1895481 | 444 | TWA1493881 |
| নাম : সাদেক আলি সেখ পিতার নাম: সেখ জাফরউদ্দিন বাড়ির নং : n0037 বয়স : 40 লিঙ্গ : পুরুষ | ফটো উপলব্ধ | নাম : খদেজা বিবি স্বামীর নাম: আব্দুল গফুর বাড়ির নং : n0037 বয়স : 48 লিঙ্গ : মহিলা | ফটো উপলব্ধ | নাম : জলি বিবি স্বামীর নাম: সাদেক আলি সেখ বাড়ির নং : n0037 বয়স : 33 লিঙ্গ : মহিলা | ফটো উপলব্ধ |
| 445 | TWA1235365 | 446 | BVD1896869 | 447 | WB/41/285/297509 |
| নাম : ফতেমা বিবি স্বামীর নাম: সেখ রজব আলি বাড়ির নং : n0018 বয়স : 35 লিঙ্গ : মহিলা | ফটো উপলব্ধ | নাম : সেখ হাসিবুর রহমান পিতার নাম: সেখ জেলোমান বাড়ির নং : n0003 বয়স : 45 লিঙ্গ : পুরুষ | ফটো উপলব্ধ | নাম : ইসমাইল সেখ পিতার নাম: জহাদ সেখ বাড়ির নং : n0027 বয়স : 58 লিঙ্গ : পুরুষ | ফটো উপলব্ধ |
| 448 | BVD2127447 | 449 | WB/41/285/297015 | 450 | WB/41/285/297096 |
| নাম : ইব্রাহিম সেখ পিতার নাম: আহেদিকিম সেখ বাড়ির নং : এন0018 বয়স : 72 লিঙ্গ : পুরুষ | ফটো উপলব্ধ | নাম : আকতার সেখ পিতার নাম: আগগাফুর সেখ বাড়ির নং : n0037 বয়স : 60 লিঙ্গ : পুরুষ | ফটো উপলব্ধ | নাম : মুস্তাকিম সেখ পিতার নাম: আগগাফুর সেখ বাড়ির নং : n0037 বয়স : 51 লিঙ্গ : পুরুষ | ফটো উপলব্ধ |



| | | | | | | | | |
|---|------------------|------------|---|------------------|------------|---|------------------|------------|
| 451 | WB/41/285/297014 | ফটো উপলব্ধ | 452 | TWA1601533 | ফটো উপলব্ধ | 453 | WB/41/285/297480 | ফটো উপলব্ধ |
| নাম : জাফরউদ্দিন সেখ পিতার নাম: আঃগফুর সেখ বাড়ির নং : n0037 বয়স : 65 লিঙ্গ : পুরুষ | | | নাম : সেখ রসিদ পিতার নাম: সেখ ওদুদ বাড়ির নং : 731303 বয়স : 34 লিঙ্গ : পুরুষ | | | নাম : রসিদা বিবি স্বামীর নাম: ওদুদ বাড়ির নং : n0013 বয়স : 58 লিঙ্গ : মহিলা | | |
| 454 | BVD1896067 | ফটো উপলব্ধ | 455 | BVD1896885 | ফটো উপলব্ধ | 456 | BVD2246296 | ফটো উপলব্ধ |
| নাম : ওদুদ সেখ পিতার নাম: মুক্তার সেখ বাড়ির নং : n0013 বয়স : 65 লিঙ্গ : পুরুষ | | | নাম : সেখ ইন্দাদুল পিতার নাম: সেখ জেলেমান বাড়ির নং : n0003 বয়স : 40 লিঙ্গ : পুরুষ | | | নাম : গোলেনুর বিবি স্বামীর নাম: ইমদাদুল হক বাড়ির নং : n0003 বয়স : 40 লিঙ্গ : মহিলা | | |
| 457 | TWA1494020 | ফটো উপলব্ধ | 458 | TWA1493931 | ফটো উপলব্ধ | 459 | BVD2128205 | ফটো উপলব্ধ |
| নাম : আব্দুল করিম সেখ পিতার নাম: আব্দুল আলিম সেখ বাড়ির নং : n0022 বয়স : 34 লিঙ্গ : পুরুষ | | | নাম : নূরজাহান বিবি স্বামীর নাম: ইউসুফ সেখ বাড়ির নং : n0022 বয়স : 31 লিঙ্গ : মহিলা | | | নাম : জারিয়া বিবি স্বামীর নাম: মুর শালিম সেখ বাড়ির নং : n0022 বয়স : 47 লিঙ্গ : মহিলা | | |
| 460 | TWA2591832 | ফটো উপলব্ধ | 461 | WB/41/285/297637 | ফটো উপলব্ধ | 462 | TWA2594836 | ফটো উপলব্ধ |
| নাম : হাজেরা বিবি স্বামীর নাম: আঃআলিম বাড়ির নং : n0022 বয়স : 60 লিঙ্গ : মহিলা | | | নাম : মুরশালিম সেখ পিতার নাম: আঃখালেক সেখ বাড়ির নং : n0022 বয়স : 52 লিঙ্গ : পুরুষ | | | নাম : সেখ আব্দুল আলিম পিতার নাম: সেখ আব্দুল খালেক বাড়ির নং : n0022 বয়স : 66 লিঙ্গ : পুরুষ | | |
| 463 | BVD1896802 | ফটো উপলব্ধ | 464 | BVD1896760 | ফটো উপলব্ধ | 465 | BVD1896810 | ফটো উপলব্ধ |
| নাম : হামিদা বিবি স্বামীর নাম: কুরবান হোসেন সেখ বাড়ির নং : n0019 বয়স : 39 লিঙ্গ : মহিলা | | | নাম : রেহেনা বিবি স্বামীর নাম: মাঝারুল ইসলাম সেখ বাড়ির নং : n0019 বয়স : 40 লিঙ্গ : মহিলা | | | নাম : কুরবান সেখ পিতার নাম: মজশুর হোসেন সেখ বাড়ির নং : n0019 বয়স : 41 লিঙ্গ : পুরুষ | | |
| 466 | TWA2397214 | ফটো উপলব্ধ | 467 | TWA2643245 | ফটো উপলব্ধ | 468 | WB/41/285/297517 | ফটো উপলব্ধ |
| নাম : চাঁদনিহার বিবি স্বামীর নাম: মদেশ্বর হোসেন সেখ বাড়ির নং : n0019 বয়স : 70 লিঙ্গ : মহিলা | | | নাম : সেখ মোদেশ্বর হোসেন পিতার নাম: সেলেমান সেখ বাড়ির নং : n0019 বয়স : 70 লিঙ্গ : পুরুষ | | | নাম : রসবা বিবি স্বামীর নাম: কুদরতুল্লা সেখ বাড়ির নং : n0019 বয়স : 70 লিঙ্গ : মহিলা | | |
| 469 | TWA1601616 | ফটো উপলব্ধ | 470 | TWA0673251 | ফটো উপলব্ধ | 471 | WB/41/285/297581 | ফটো উপলব্ধ |
| নাম : তহিমা বিবি স্বামীর নাম: সেখ বিজল বাড়ির নং : n0018 বয়স : 40 লিঙ্গ : মহিলা | | | নাম : আজিজুর রহমান সেখ পিতার নাম: হবিবুর রহমান সেখ বাড়ির নং : n0018 বয়স : 46 লিঙ্গ : পুরুষ | | | নাম : মতিয়াররহমান সেখ পিতার নাম: মকরমহোসেন সেখ বাড়ির নং : n0018 বয়স : 85 লিঙ্গ : পুরুষ | | |
| 472 | TWA1965771 | ফটো উপলব্ধ | 473 | TWA1235381 | ফটো উপলব্ধ | 474 | TWA2265437 | ফটো উপলব্ধ |
| নাম : সেরিনা বিবি স্বামীর নাম: সেখ মুজিবুর রহমান বাড়ির নং : লাভপুর ব্লক বয়স : 38 লিঙ্গ : মহিলা | | | নাম : নাজমা বিবি স্বামীর নাম: আজিজুর রহমান সেখ বাড়ির নং : n0018 বয়স : 39 লিঙ্গ : মহিলা | | | নাম : টিকু সেখ পিতার নাম: কুরবান সেখ বাড়ির নং : নং00019 বয়স : 25 লিঙ্গ : পুরুষ | | |
| 475 | TWA2265742 | ফটো উপলব্ধ | 476 | TWA2100063 | ফটো উপলব্ধ | 477 | TWA2156206 | ফটো উপলব্ধ |
| নাম : লাভলী খাতুন পিতার নাম: সেখ ইসমাইল বাড়ির নং : N0027 বয়স : 25 লিঙ্গ : পুরুষ | | | নাম : সেখ রজব আলি পিতার নাম: সেখ মতীউর রহমান বাড়ির নং : n0018 বয়স : 55 লিঙ্গ : পুরুষ | | | নাম : জসিম সেখ পিতার নাম: তসলিম সেখ বাড়ির নং : লাভপুর ব্লক বয়স : 26 লিঙ্গ : পুরুষ | | |
| 478 | BVD1895903 | ফটো উপলব্ধ | 479 | TWA2100501 | ফটো উপলব্ধ | 480 | TWA2100477 | ফটো উপলব্ধ |
| নাম : সেখ নাজির পিতার নাম: সেখ মুরশালিম বাড়ির নং : n0022 বয়স : 46 লিঙ্গ : পুরুষ | | | নাম : মনোয়ারা বিবি স্বামীর নাম: আজিজুল মল্লিক বাড়ির নং : n0019 বয়স : 38 লিঙ্গ : মহিলা | | | নাম : সেখ মুজিবুর রহমান পিতার নাম: সেখ মতিয়ার রহমান বাড়ির নং : n0018 বয়স : 57 লিঙ্গ : পুরুষ | | |

বিধানসভা নির্বাচনকেন্দ্রের নং, নাম : 288-লাতপুর
ভাগ নং, নাম : 1-গ্রাম-দরব্রাহ্মনীগ্রাম

| | | | | | |
|--|--------------------------|--|--------------------------|---|--------------------------|
| 481 নাম : সালেমা বিবি স্বামীর নাম: সেখ নাজির বাড়ির নং : n0022 বয়স : 43 লিঙ্গ : মহিলা | TWA1235258 ফটো উপলব্ধ | 482 নাম : মিনা খাতুন পিতার নাম: সেখ ইসমাইল বাড়ির নং : বামনীগ্রাম বয়স : 21 লিঙ্গ : মহিলা | TWA2466290 ফটো উপলব্ধ | 483 নাম : সেখ ইউসুফ সেখ পিতার নাম: আব্দুল আলিম সেখ বাড়ির নং : n0022 বয়স : 45 লিঙ্গ : পুরুষ | BVD1895911 ফটো উপলব্ধ |
| 484 নাম : ফিরোজ হোসেন পিতার নাম: লিখ মোদেসার হোসেন বাড়ির নং : n0018 বয়স : 37 লিঙ্গ : পুরুষ | BVD2050037 ফটো উপলব্ধ | 485 নাম : দারেসতুল্লাহ সেখ পিতার নাম: মনিরুদ্দিন সেখ বাড়ির নং : n0071 বয়স : 37 লিঙ্গ : পুরুষ | TWA1180876 ফটো উপলব্ধ | 486 নাম : সেখ আবদুল হাকিম পিতার নাম: আব্দুল আলিম সেখ বাড়ির নং : n0022 বয়স : 31 লিঙ্গ : পুরুষ | TWA1493972 ফটো উপলব্ধ |
| 487 নাম : সেখ জেজ্বার রহমান পিতার নাম: মতিয়ার সেখ বাড়ির নং : n0018 বয়স : 57 লিঙ্গ : পুরুষ | TWA2460707 ফটো উপলব্ধ | 488 নাম : সেখ রবিউল ইসলাম পিতার নাম: সেখ মুরশালিম বাড়ির নং : এন0022 বয়স : 23 লিঙ্গ : পুরুষ | TWA2335784 ফটো উপলব্ধ | 489 নাম : সেখ উজ্জ্বল পিতার নাম: সেখ মতিয়ার রহমান বাড়ির নং : n0018 বয়স : 40 লিঙ্গ : পুরুষ | TWA2315125 ফটো উপলব্ধ |
| 490 নাম : রহিমা বিবি স্বামীর নাম: সেখ উজ্জ্বল বাড়ির নং : n0018 বয়স : 40 লিঙ্গ : মহিলা | BVD1896778 ফটো উপলব্ধ | 491 নাম : হাসিনা বিবি স্বামীর নাম: জেজ্বারহমান সেখ বাড়ির নং : এন0018 বয়স : 38 লিঙ্গ : মহিলা | BVD1896786 ফটো উপলব্ধ | 492 নাম : সেখ বিজল পিতার নাম: সেখ মতিয়ার রহমান বাড়ির নং : n0018 বয়স : 38 লিঙ্গ : পুরুষ | TWA1319482 ফটো উপলব্ধ |
| 493 নাম : সেখ সরিফুল ইসলাম পিতার নাম: সেখ উজ্জ্বল বাড়ির নং : এন0018 বয়স : 21 লিঙ্গ : পুরুষ | TWA2551059 ফটো উপলব্ধ | 494 নাম : নূরসুমা বিবি স্বামীর নাম: মুস্তাকিম সেখ বাড়ির নং : n0037 বয়স : 59 লিঙ্গ : মহিলা | BVD1895473 ফটো উপলব্ধ | 495 নাম : সাহানারা বিবি স্বামীর নাম: দ্বারেসতুল্লাহ সেখ বাড়ির নং : n0071 বয়স : 32 লিঙ্গ : মহিলা | TWA1493766 ফটো উপলব্ধ |
| 496 নাম : অজিফা খাতুন পিতার নাম: অদুদ সেখ বাড়ির নং : n0013 বয়স : 33 লিঙ্গ : মহিলা | TWA1766724 ফটো উপলব্ধ | 497 নাম : সেখ রাজা পিতার নাম: সেখ আব্দুল আলিম বাড়ির নং : n0022 বয়স : 26 লিঙ্গ : পুরুষ | TWA1766823 ফটো উপলব্ধ | 498 নাম : রবিউল আলম সেখ পিতার নাম: সুকুর সেখ বাড়ির নং : লাতপুর বয়স : 25 লিঙ্গ : পুরুষ | TWA1841147 ফটো উপলব্ধ |
| 499 নাম : তুলি খাতুন স্বামীর নাম: সেখ রবিউল আলম বাড়ির নং : বামনীগ্রাম বয়স : 21 লিঙ্গ : মহিলা | TWA2558328 ফটো উপলব্ধ | 500 নাম : নাসিমা খাতুন পিতার নাম: সেখ নুরুল হুদা বাড়ির নং : এন0081 বয়স : 23 লিঙ্গ : মহিলা | TWA2335677 ফটো উপলব্ধ | 501 নাম : সেখ সামসুল হুদা পিতার নাম: সেখ নুরুল হুদা বাড়ির নং : n0081 বয়স : 31 লিঙ্গ : পুরুষ | TWA1493832 ফটো উপলব্ধ |
| 502 নাম : সেখ নুরুল হুদা পিতার নাম: সেখ নূর মোহাম্মদ বাড়ির নং : n0082 বয়স : 60 লিঙ্গ : পুরুষ | TWA2397222 ফটো উপলব্ধ | 503 নাম : সেখ সবুর পিতার নাম: সেখ সাহা হোসেন বাড়ির নং : এন0049 বয়স : 24 লিঙ্গ : পুরুষ | TWA2335735 ফটো উপলব্ধ | 504 নাম : সেখ সাবিরুল হোসেন পিতার নাম: সেখ নূর হোসেন বাড়ির নং : n2021 বয়স : 27 লিঙ্গ : পুরুষ | TWA1841170 ফটো উপলব্ধ |
| 505 নাম : সেখ সাহা হোসেন পিতার নাম: সেখ উম্মার আলি বাড়ির নং : n0049 বয়স : 56 লিঙ্গ : পুরুষ | TWA2100584 ফটো উপলব্ধ | 506 নাম : সেখ নূর হোসেন পিতার নাম: সেখ উম্মার আলী বাড়ির নং : n0049 বয়স : 52 লিঙ্গ : পুরুষ | TWA2100733 ফটো উপলব্ধ | 507 নাম : খাইরুন্নেসা বিবি স্বামীর নাম: সেখ নূর হোসেন বাড়ির নং : n0049 বয়স : 45 লিঙ্গ : মহিলা | TWA2100774 ফটো উপলব্ধ |
| 508 নাম : আসমাতারা বিবি স্বামীর নাম: সেখ শাহা হোসেন বাড়ির নং : n0049 বয়স : 50 লিঙ্গ : মহিলা | TWA2100527 ফটো উপলব্ধ | 509 নাম : রীনা খাতুন পিতার নাম: সেখ নূর হোসেন বাড়ির নং : n0049 বয়স : 27 লিঙ্গ : মহিলা | TWA1924042 ফটো উপলব্ধ | 510 নাম : সাবানা খাতুন পিতার নাম: আবুল কালাম আজাদ বাড়ির নং : এন0015 বয়স : 38 লিঙ্গ : মহিলা | BWN2704823 ফটো উপলব্ধ |



বিধানসভা নির্বাচনকেন্দ্রের নং, নাম : 288-লাতপুর
ভাগ নং, নাম : 1-গ্রাম-দরব্রাহ্মনীগ্রাম

| | | | | | |
|--|--------------------------|--|--------------------------|--|--------------------------|
| 511 নাম : ফতেমা খাতুন পিতার নাম: সেখ আমীর আলী বাড়ির নং : বামনিগ্রাম বয়স : 23 লিঙ্গ : মহিলা | ZHR2561678 ফটো উপলব্ধ | 512 নাম : সালমা আজমী পিতার নাম: আজিজুর রহমান সেখ বাড়ির নং : এন0066 বয়স : 20 লিঙ্গ : মহিলা | TWA2599181 ফটো উপলব্ধ | 513 নাম : কাজী আহাম্মদ হোসেন পিতার নাম: কাজী আলাউদ্দিন বাড়ির নং : এন0085 বয়স : 19 লিঙ্গ : পুরুষ | TWA2614568 ফটো উপলব্ধ |
| 514 নাম : সেখ সাকিবউদ্দিন পিতার নাম: সেখ গিয়াসউদ্দিন বাড়ির নং : এন0081 বয়স : 20 লিঙ্গ : পুরুষ | TWA2614584 ফটো উপলব্ধ | 515 নাম : রুমি খাতুন স্বামীর নাম: সেখ আবদুল হাকিম বাড়ির নং : 509 বয়স : 20 লিঙ্গ : মহিলা | TWA2623742 ফটো উপলব্ধ | 516 নাম : সেখ মকবুল হোসেন পিতার নাম: মাঝারুল ইসলাম সেখ বাড়ির নং : এন0064 বয়স : 19 লিঙ্গ : পুরুষ | TWA2623775 ফটো উপলব্ধ |
| 517 নাম : হাসিবা খাতুন পিতার নাম: সেখ আবুল হাসেম বাড়ির নং : না বয়স : 19 লিঙ্গ : মহিলা | TWA2624021 ফটো উপলব্ধ | 518 নাম : সেখ গিয়াসউদ্দিন পিতার নাম: সেখ আবুল হাসেম বাড়ির নং : না বয়স : 19 লিঙ্গ : পুরুষ | TWA2624005 ফটো উপলব্ধ | 519 নাম : সুফিয়া সুলতানা স্বামীর নাম: সেখ আসিফ বাড়ির নং : এন0033 বয়স : 23 লিঙ্গ : মহিলা | TWA2631281 ফটো উপলব্ধ |
| 520 নাম : সপ্তম পত্রধর পিতার নাম: লক্ষ্মণ পত্রধর বাড়ির নং : না বয়স : 21 লিঙ্গ : পুরুষ | TWA2632420 ফটো উপলব্ধ | 521 নাম : চৈতালি বাউরী স্বামীর নাম: মিন্টন পত্রধর বাড়ির নং : এন0093 বয়স : 19 লিঙ্গ : মহিলা | TWA2632339 ফটো উপলব্ধ | 522 নাম : সেখ সাহিদুল পিতার নাম: সেখ মুজিবুর রহমান বাড়ির নং : এন0081 বয়স : 21 লিঙ্গ : পুরুষ | TWA2635035 ফটো উপলব্ধ |
| 523 নাম : হাসিনা খাতুন স্বামীর নাম: জসিম সেখ বাড়ির নং : এন00103 বয়স : 21 লিঙ্গ : মহিলা | TWA2635225 ফটো উপলব্ধ | 524 নাম : রিপন সেখ পিতার নাম: হারাই সেখ বাড়ির নং : বামনিগ্রাম বয়স : 25 লিঙ্গ : পুরুষ | TWA1940485 ফটো উপলব্ধ | 525 নাম : সারমিন খাতুন পিতার নাম: সেখ মুরসালিম বাড়ির নং : দক্ষিণ বামনিগ্রাম বয়স : 20 লিঙ্গ : মহিলা | TWA2638492 ফটো উপলব্ধ |
| 526 নাম : মাফুজা খাতুন পিতার নাম: সেখ হাফিজুল ইসলাম বাড়ির নং : এন00075 বয়স : 21 লিঙ্গ : মহিলা | TWA2641207 ফটো উপলব্ধ | 527 নাম : সামিমা খাতুন পিতার নাম: সেখ আনারুল হক বাড়ির নং : এন00120 বয়স : 25 লিঙ্গ : মহিলা | TWA2642015 ফটো উপলব্ধ | 528 নাম : ফিরদৌস সেখ পিতার নাম: ফিরোজ সেখ বাড়ির নং : এন00121 বয়স : 19 লিঙ্গ : পুরুষ | TWA2642965 ফটো উপলব্ধ |
| 529 নাম : সেখ সফিজুল হক পিতার নাম: সেখ লাল মহাম্মদ বাড়ির নং : এন00089 বয়স : 21 লিঙ্গ : পুরুষ | TWA2643831 ফটো উপলব্ধ | 530 নাম : সামসুন্নেহার খাতুন স্বামীর নাম: আব্দুল আজিম মল্লিক বাড়ির নং : এন00102 বয়স : 21 লিঙ্গ : মহিলা | TWA2644656 ফটো উপলব্ধ | 531 নাম : রেবিনা খাতুন স্বামীর নাম: আব্দুল নাজিম মল্লিক বাড়ির নং : এন00082 বয়স : 22 লিঙ্গ : মহিলা | TWA2644979 ফটো উপলব্ধ |
| 532 নাম : মৌসুমী খাতুন পিতার নাম: সেখ রেজাউল করিম বাড়ির নং : এন00081 বয়স : 20 লিঙ্গ : মহিলা | TWA2645000 ফটো উপলব্ধ | 533 নাম : মরিয়ম খাতুন স্বামীর নাম: সাইদুল মল্লিক বাড়ির নং : এন00081 বয়স : 22 লিঙ্গ : মহিলা | TWA2645265 ফটো উপলব্ধ | 534 নাম : উষা খাতুন স্বামীর নাম: সেখ নুরআলম বাড়ির নং : এন00112 বয়স : 23 লিঙ্গ : মহিলা | TWA2645372 ফটো উপলব্ধ |
| 535 নাম : মাফরোজা খাতুন স্বামীর নাম: সেখ আজিজুল হক বাড়ির নং : এন00105 বয়স : 21 লিঙ্গ : মহিলা | TWA2645430 ফটো উপলব্ধ | 536 নাম : সেখ আবুল হাসান পিতার নাম: সেখ আবুল হাসনাত বাড়ির নং : এন00123 বয়স : 19 লিঙ্গ : পুরুষ | TWA2645679 ফটো উপলব্ধ | 537 নাম : হাফিজুল মল্লিক পিতার নাম: নুর আলম মল্লিক বাড়ির নং : এন00112 বয়স : 19 লিঙ্গ : পুরুষ | TWA2645794 ফটো উপলব্ধ |
| 538 নাম : সেখ মিনারুল পিতার নাম: সেখ আব্দুল সেলিম বাড়ির নং : এন00132 বয়স : 20 লিঙ্গ : পুরুষ | TWA2645901 ফটো উপলব্ধ | | | | |

| | | | | | |
|--|--------------------------|--|--------------------------|---|--------------------------|
| 539 নাম : বাপি পত্রধর পিতার নাম: মঙ্গলী পত্রধর বাড়ির নং : n2022 বয়স : 27 লিঙ্গ : পুরুষ | TWA1841188 ফটো উপলব্ধ | 540 নাম : নুরজাহান বিবি পিতার নাম: মনিরুদ্দিন মল্লিক বাড়ির নং : n0080 বয়স : 46 লিঙ্গ : মহিলা | BVD1896299 ফটো উপলব্ধ | 541 নাম : ফজিলা বিবি স্বামীর নাম: তসলিম সেখ বাড়ির নং : n0080 বয়স : 42 লিঙ্গ : মহিলা | BVD2246304 ফটো উপলব্ধ |
| 542 নাম : তসলিম সেখ পিতার নাম: হরফান সেখ বাড়ির নং : n0080 বয়স : 30 লিঙ্গ : পুরুষ | BVD2246312 ফটো উপলব্ধ | 543 নাম : রিক্কু সেখ পিতার নাম: তসলিম সেখ বাড়ির নং : n0080 বয়স : 29 লিঙ্গ : পুরুষ | TWA1766831 ফটো উপলব্ধ | 544 নাম : পানোকা বিবি স্বামীর নাম: বাবলু মল্লিক বাড়ির নং : n0080 বয়স : 52 লিঙ্গ : মহিলা | TWA2100196 ফটো উপলব্ধ |
| 545 নাম : রাজু সেখ পিতার নাম: তসলিম সেখ বাড়ির নং : লাভপুর বয়স : 23 লিঙ্গ : পুরুষ | TWA2447266 ফটো উপলব্ধ | 546 নাম : লাভলী বিবি পিতার নাম: বাবলু মল্লিক বাড়ির নং : n0080 বয়স : 31 লিঙ্গ : মহিলা | TWA1687490 ফটো উপলব্ধ | 547 নাম : আদুরা বিবি স্বামীর নাম: মনোরুদ্দিন মল্লিক বাড়ির নং : লাভপুর ব্লক বয়স : 63 লিঙ্গ : মহিলা | TWA2100816 ফটো উপলব্ধ |
| 548 নাম : সেখ বিশাল পিতার নাম: তসলিম সেখ বাড়ির নং : চন্ডীপুর বয়স : 20 লিঙ্গ : পুরুষ | TWA2557189 ফটো উপলব্ধ | 549 নাম : মমতাজ বিবি স্বামীর নাম: সেখ আলি হোসেন বাড়ির নং : কুমিল্লা বয়স : 38 লিঙ্গ : মহিলা | RJR1793199 ফটো উপলব্ধ | | |



| | | |
|---|---|------------|
| 550 | 1 | TWA2650075 |
| নাম : কারিবা খাতুন স্বামীর নাম: সেখ ইন্দাদুল হক বাড়ির নং : এন0035 বয়স : 21 লিঙ্গ : মহিলা | | ফটো উপলব্ধ |

| | | |
|--|---|------------|
| 551 | 1 | TWA2650919 |
| নাম : রেবেকা জিয়াসমিন পিতার নাম: সেখ জিয়ারুল হক বাড়ির নং : এন00113 বয়স : 18 লিঙ্গ : মহিলা | | ফটো উপলব্ধ |

নির্বাচক সংখ্যার সারসংক্ষেপ :

A) নির্বাচকের সংখ্যা :

| | নির্বাচক তালিকার প্রকৃতি | নির্বাচক তালিকার পরিচিতি : | নির্বাচকের সংখ্যা : | | | | |
|--|---|----------------------------|---|-------|--------------|-----|-----|
| | | | পুরুষ | মহিলা | তৃতীয় লিঙ্গ | মোট | |
| I | মূল তালিকা | মূল তালিকা | বিশেষ নিবিড় সংশোধন ২০২৬ এর চূড়ান্ত ভোটার তালিকার সহিত 06-04-2026 তারিখ অবধি সংশোধিত নির্বাচক তালিকা | 282 | 267 | 0 | 549 |
| II | 1- সংযোজন তালিকা | সংযোজনী 1 | বিশেষ সংক্ষিপ্ত সংশোধন 2026 | 0 | 0 | 0 | 0 |
| | | সংযোজনী 2 | ধারাবাহিক সংশোধন 2026 | 0 | 2 | 0 | 2 |
| | | মোট | | 0 | 2 | 0 | 2 |
| III | 2- বিয়োজন তালিকা | সংযোজনী 1 | বিশেষ সংক্ষিপ্ত সংশোধন 2026 | 0 | 0 | 0 | 0 |
| | | সংযোজনী 2 | ধারাবাহিক সংশোধন 2026 | 0 | 0 | 0 | 0 |
| | | মোট | | 0 | 0 | 0 | 0 |
| IV | 'লিঙ্গ ক্ষেত্রের' পরিবর্তনের কারণে পার্থক্য | | | 0 | 0 | 0 | 0 |
| V | বিচারপ্রক্রিয়ার অধীনস্থ | | | 0 | 0 | 0 | 0 |
| VI | বিচার বিভাগীয় আধিকারিক কর্তৃক বিচারপূর্বক নিষ্পত্তির পর বিয়োজিত | | | 5 | 5 | 0 | 10 |
| নির্বাচকের মোট সংখ্যা (I+II-III+IV-V-VI) | | | | 277 | 264 | 0 | 541 |

B) ক্রটি সংশোধনের সংখ্যা :

| নির্বাচক তালিকার প্রকৃতি | নির্বাচক তালিকার পরিচিতি : | ক্রটি সংশোধনের সংখ্যা : |
|--------------------------|-----------------------------|-------------------------|
| সংযোজনী 1 | বিশেষ সংক্ষিপ্ত সংশোধন 2026 | 0 |
| সংযোজনী 2 | ধারাবাহিক সংশোধন 2026 | 0 |
| | মোট | 0 |

নির্বাচক নিবন্ধন আধিকারিকের স্বাক্ষর

E-মৃত, S-স্থানান্তরিত, R-একাধিকবার অন্তর্ভুক্ত, M-নিখোঁজ, Q-যোগ্য নহে