



নির্বাচক তালিকা 2026 S25 পশ্চিমবঙ্গ

বিধানসভা নির্বাচনক্ষেত্রের নং, নাম ও সংরক্ষণের স্থিতি : 290 - ময়ূরেশ্বর (সাধারণ)		অংশ নং : 103																			
বিধানসভা নির্বাচনক্ষেত্রটি যে লোকসভা নির্বাচনক্ষেত্রের / ক্ষেত্রসমূহের অন্তর্ভুক্ত তার নং, নাম ও সংরক্ষণ স্থিতি : 41 - বোলপুর (তপশীলি জাতি)																					
1. সংশোধনের পূর্ণ বিবরণ																					
সংশোধনের বৎসর :	2026	নির্বাচক তালিকার পরিচিতি :																			
ভিত্তি তারিখ :	01-01-2026	বিশেষ নিবিড় সংশোধন ২০২৬ এর চূড়ান্ত ভোটার তালিকার সহিত 06-04-2026 তারিখ অবধি সংশোধিত নির্বাচক তালিকা																			
সংশোধনের প্রকৃতি :	ধারাবাহিক সংশোধন 2026																				
প্রকাশনার তারিখ :	06-04-2026																				
2. অংশ ও নির্বাচনী এলাকার পূর্ণ বিবরণ :																					
অংশের ভাগ নং ও নাম :																					
1-ডাবুক দক্ষিণ		<table border="1" style="width: 100%; border-collapse: collapse;"> <tr> <td>প্রধান শহর/গ্রাম</td> <td>: ডাবুক</td> </tr> <tr> <td>ওয়ার্ড</td> <td>:</td> </tr> <tr> <td>থানা</td> <td>: মল্লারপুর</td> </tr> <tr> <td>গ্রাম পঞ্চায়েত</td> <td>: ডাবুক</td> </tr> <tr> <td>ব্লক</td> <td>: ময়ূরেশ্বর-1</td> </tr> <tr> <td>মহকুমা</td> <td>: রামপুরহাট</td> </tr> <tr> <td>জেলা</td> <td>: বীরভূম</td> </tr> <tr> <td>পিন</td> <td>: 731216</td> </tr> </table>				প্রধান শহর/গ্রাম	: ডাবুক	ওয়ার্ড	:	থানা	: মল্লারপুর	গ্রাম পঞ্চায়েত	: ডাবুক	ব্লক	: ময়ূরেশ্বর-1	মহকুমা	: রামপুরহাট	জেলা	: বীরভূম	পিন	: 731216
প্রধান শহর/গ্রাম	: ডাবুক																				
ওয়ার্ড	:																				
থানা	: মল্লারপুর																				
গ্রাম পঞ্চায়েত	: ডাবুক																				
ব্লক	: ময়ূরেশ্বর-1																				
মহকুমা	: রামপুরহাট																				
জেলা	: বীরভূম																				
পিন	: 731216																				
3. ভোট গ্রহন কেন্দ্রের পূর্ণ বিবরণ :																					
ভোট গ্রহন কেন্দ্রের নং, নাম :		ভোট গ্রহন কেন্দ্রের শ্রেণী :		গ্রামীণ																	
103 - ডাবুক নং-১ প্রাথমিক স্কুল		এই অংশে সহায়ক ভোটগ্রহন কেন্দ্রের সংখ্যা :		0																	
ভোট গ্রহন কেন্দ্রের ঠিকানা :																					
ডাবুক নং-১ প্রাথমিক স্কুল, -, ডাবুক																					
4. নির্বাচকের সংখ্যা :																					
প্রথম ক্রমিক নং	শেষ ক্রমিক নং	মোট সংখ্যা																			
		পুরুষ	মহিলা	তৃতীয় লিঙ্গ	মোট																
1	757	323	305	0	628																

নির্বাচক নিবন্ধন আধিকারিকের স্বাক্ষর

Nazri Naksha



Google Map View

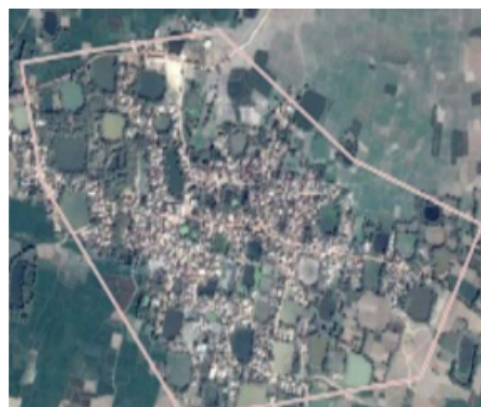

Polling Station Building Front View



Polling Station Front View



Cad View

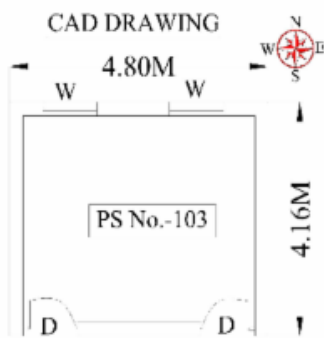

Key MAP View





1 নাম : সোকিসুনা বিবি স্বামীর নাম: স্বামীর খা বাড়ির নং : n0059 বয়স : 46 লিঙ্গ : মহিলা	RSR1450642 ফটো উপলব্ধ	2 নাম : পারমিনা বিবি স্বামীর নাম: মহঃ মুন্না খান বাড়ির নং : n0059 বয়স : 37 লিঙ্গ : মহিলা	RSR1450535 ফটো উপলব্ধ	3 নাম : জসিমুদ্দিন খান পিতার নাম: রসিদ খান বাড়ির নং : n0059 বয়স : 33 লিঙ্গ : পুরুষ	RSR1195130 ফটো উপলব্ধ
4 নাম : সমির খাঁন পিতার নাম: রসিদ খাঁন বাড়ির নং : n0059 বয়স : 46 লিঙ্গ : পুরুষ	LPP1354059 ফটো উপলব্ধ	5 নাম : আদুরা বিবি স্বামীর নাম: রসিদ খাঁ বাড়ির নং : n0059 বয়স : 62 লিঙ্গ : মহিলা	LPP2010601 ফটো উপলব্ধ	6 নাম : জামেলা বিবি স্বামীর নাম: কবির খাঁ বাড়ির নং : n0059 বয়স : 54 লিঙ্গ : মহিলা	WB/41/290/129485 ফটো উপলব্ধ
7 নাম : কবির খাঁ পিতার নাম: রসিদ খাঁ বাড়ির নং : n0059 বয়স : 62 লিঙ্গ : পুরুষ	WB/41/290/129488 ফটো উপলব্ধ	8 নাম : সাফিয়া বিবি স্বামীর নাম: রসিদ খাঁ বাড়ির নং : n0059 বয়স : 81 লিঙ্গ : মহিলা	WB/41/290/129182 ফটো উপলব্ধ	9 নাম : নূরআলম খান পিতার নাম: বাসার খান বাড়ির নং : n0013 বয়স : 33 লিঙ্গ : পুরুষ	RSR1450584 ফটো উপলব্ধ
10 নাম : উজ্জ্বল খান পিতার নাম: বাসার খান বাড়ির নং : n0013 বয়স : 36 লিঙ্গ : পুরুষ	RSR0423392 ফটো উপলব্ধ	11 নাম : ফিরোজ খাঁন পিতার নাম: বাসার খাঁন বাড়ির নং : n0013 বয়স : 38 লিঙ্গ : পুরুষ	LPP2281251 ফটো উপলব্ধ	12 নাম : করিম খান মায়ের নাম: জ্যোৎস্না বিবি বাড়ির নং : n0013 বয়স : 33 লিঙ্গ : পুরুষ	RSR1368299 ফটো উপলব্ধ
13 নাম : জ্যোৎস্না বিবি স্বামীর নাম: তাসার খাঁ বাড়ির নং : n0013 বয়স : 52 লিঙ্গ : মহিলা	WB/41/290/129655 ফটো উপলব্ধ	14 নাম : ফিরোজা বিবি স্বামীর নাম: বাসার খাঁ বাড়ির নং : n0013 বয়স : 56 লিঙ্গ : মহিলা	WB/41/290/129621 ফটো উপলব্ধ	15 নাম : বাসার খাঁ পিতার নাম: হোসেন খাঁ বাড়ির নং : n0013 বয়স : 63 লিঙ্গ : পুরুষ	LPP0228205 ফটো উপলব্ধ
16 নাম : কায়ুম হোসেন বিবি স্বামীর নাম: মহঃ রওসন এলাহি খান বাড়ির নং : n0013 বয়স : 36 লিঙ্গ : মহিলা	RSR1368497 ফটো উপলব্ধ	17 নাম : রয়জোল খাঁ পিতার নাম: আনসুর খাঁ বাড়ির নং : n0015 বয়স : 51 লিঙ্গ : পুরুষ	WB/41/290/129759 ফটো উপলব্ধ	18 নাম : মনির খাঁ পিতার নাম: আনসুর খাঁ বাড়ির নং : n0015 বয়স : 60 লিঙ্গ : পুরুষ	WB/41/290/129432 ফটো উপলব্ধ
19 নাম : আলাউদ্দিন বক্তিয়ার পিতার নাম: কামাল বক্তিয়ার বাড়ির নং : n0037 বয়স : 31 লিঙ্গ : পুরুষ	RSR1545029 ফটো উপলব্ধ	20 নাম : নাসিরুদ্দিন বক্তিয়ার পিতার নাম: কামাল বক্তিয়ার বাড়ির নং : n0037 বয়স : 37 লিঙ্গ : পুরুষ	LPP2411841 ফটো উপলব্ধ	21 নাম : সেলিমা বিবি স্বামীর নাম: জসিমুদ্দিন বক্তিয়ার বাড়ির নং : n0037 বয়স : 40 লিঙ্গ : মহিলা	LPP2281186 ফটো উপলব্ধ
22 নাম : জসীম উদ্দিন বখতিয়ার পিতার নাম: কামাল বাড়ির নং : n0037 বয়স : 42 লিঙ্গ : পুরুষ	LPP2280782 ফটো উপলব্ধ	23 নাম : রাহুল বক্তিয়ার পিতার নাম: সিরাজুল বক্তিয়ার বাড়ির নং : n0016 বয়স : 29 লিঙ্গ : পুরুষ	RSR1629005 ফটো উপলব্ধ	24 নাম : নিউটন বক্তিয়ার পিতার নাম: শাহাজাহান বক্তিয়ার বাড়ির নং : n0016 বয়স : 41 লিঙ্গ : পুরুষ	LPP2411833 ফটো উপলব্ধ
25 নাম : সিরাজুল বখতিয়ার পিতার নাম: জিয়াউদ্দিন বখতিয়ার বাড়ির নং : n0016 বয়স : 63 লিঙ্গ : পুরুষ	WB/41/290/129430 ফটো উপলব্ধ	26 নাম : জাহানারা বিবি স্বামীর নাম: জিয়াউদ্দিন বখতিয়ার বাড়ির নং : n0016 বয়স : 84 লিঙ্গ : মহিলা	WB/41/290/129285 ফটো উপলব্ধ	27 নাম : কবি বিবি স্বামীর নাম: ইনতাজ সেখ বাড়ির নং : n0040 বয়স : 33 লিঙ্গ : মহিলা	RSR1545094 ফটো উপলব্ধ
28 নাম : ইমতাজ সেখ পিতার নাম: মোস্তার সেখ বাড়ির নং : n0040 বয়স : 34 লিঙ্গ : পুরুষ	RSR1289495 ফটো উপলব্ধ	29 নাম : মনেজা খাতুন স্বামীর নাম: নূর কালাম বাড়ির নং : n0040 বয়স : 35 লিঙ্গ : মহিলা	RSR1289487 ফটো উপলব্ধ	30 নাম : তনুজা বিবি পিতার নাম: ফয়েজ বাড়ির নং : n0040 বয়স : 55 লিঙ্গ : মহিলা	LPP1354364 ফটো উপলব্ধ

31 নাম : জাবেরউদ্দিন সেখ পিতার নাম: বদর সেখ বাড়ির নং : n0040 বয়স : 35 লিঙ্গ : পুরুষ	RSR1195312 ফটো উপলব্ধ	32 নাম : সানিয়া খান্না পিতার নাম: আবুল বাসার মিয়া বাড়ির নং : n0022 বয়স : 30 লিঙ্গ : মহিলা	RSR1113836 ফটো উপলব্ধ	33 নাম : মনিরুল ইসলাম পিতার নাম: আবুল বাসার মিয়া বাড়ির নং : n0022 বয়স : 39 লিঙ্গ : পুরুষ	LPP2356186 ফটো উপলব্ধ
34 নাম : আলিয়া বিবি স্বামীর নাম: আবুলবাসার মিয়া বাড়ির নং : n0022 বয়স : 62 লিঙ্গ : মহিলা	WB/41/290/129199 ফটো উপলব্ধ	35 নাম : মজিবুর রহমান পিতার নাম: আবুল বাসার মিয়া বাড়ির নং : n0019 বয়স : 30 লিঙ্গ : পুরুষ	RSR1368893 ফটো উপলব্ধ	36 নাম : মনিরা বেগম স্বামীর নাম: মহঃ শাহীদুল্লাহ মিয়া বাড়ির নং : n0019 বয়স : 40 লিঙ্গ : মহিলা	LPP2281228 ফটো উপলব্ধ
37 নাম : সালেহা খাতুন স্বামীর নাম: মহঃ আব্দুল্লাহ বাড়ির নং : n0019 বয়স : 50 লিঙ্গ : মহিলা	LPP2411874 ফটো উপলব্ধ	38 নাম : মহঃ আব্দুল্লাহ পিতার নাম: মহঃ আব্দুল হক বাড়ির নং : n0019 বয়স : 55 লিঙ্গ : পুরুষ	LPP0231779 ফটো উপলব্ধ	39 নাম : তহমিনা বিবি স্বামীর নাম: আব্দুলহক মিয়া বাড়ির নং : n0019 বয়স : 90 লিঙ্গ : মহিলা	WB/41/290/129196 ফটো উপলব্ধ
40 নাম : মহঃ করিম রেজা পিতার নাম: আবদুল খালেক বাড়ির নং : n0018 বয়স : 49 লিঙ্গ : পুরুষ	WB/41/290/129738 ফটো উপলব্ধ	41 নাম : সুরুমনি বেগম স্বামীর নাম: মীর বাব্বার আলী বাড়ির নং : n0008 বয়স : 39 লিঙ্গ : মহিলা	RSR0424044 ফটো উপলব্ধ	42 নাম : মীর বাব্বার আলী পিতার নাম: মীর সৈয়দআলী বাড়ির নং : n0008 বয়স : 52 লিঙ্গ : পুরুষ	WB/41/290/129406 ফটো উপলব্ধ
43 নাম : জাহানারা বিবি স্বামীর নাম: বদর সেখ বাড়ির নং : n0040 বয়স : 59 লিঙ্গ : মহিলা	WB/41/290/129380 ফটো উপলব্ধ	44 নাম : লালু সেখ মায়ের নাম: সাকিলা বিবি বাড়ির নং : n0040 বয়স : 40 লিঙ্গ : পুরুষ	RSR1113869 ফটো উপলব্ধ	45 নাম : সাকিলা বিবি স্বামীর নাম: মুক্তার সেখ বাড়ির নং : n0040 বয়স : 74 লিঙ্গ : মহিলা	WB/41/290/129360 ফটো উপলব্ধ
46 নাম : মেহেবুবআরা বেগম স্বামীর নাম: মহিদুল ইসলাম বাড়ির নং : n0038 বয়স : 43 লিঙ্গ : মহিলা	LPP2010668 ফটো উপলব্ধ	47 নাম : লালবেগমবিবি স্বামীর নাম: নাজিমুদ্দিন বখতিয়ার বাড়ির নং : n0038 বয়স : 68 লিঙ্গ : মহিলা	WB/41/290/129666 ফটো উপলব্ধ	48 নাম : রীনা বিবি স্বামীর নাম: আনিসুর রহমান বাড়ির নং : n0033 বয়স : 46 লিঙ্গ : মহিলা	LPP1355189 ফটো উপলব্ধ
49 নাম : আনিসুর রহমান সরকার পিতার নাম: সালাম সরকার বাড়ির নং : n0033 বয়স : 49 লিঙ্গ : পুরুষ	WB/41/290/129606 ফটো উপলব্ধ	50 নাম : মহঃ খায়রুল ইসলাম পিতার নাম: মহঃ মইউদ্দিন বাড়ির নং : n0033 বয়স : 39 লিঙ্গ : পুরুষ	WB/41/290/129434 ফটো উপলব্ধ	51 নাম : আনেশা বিবি অন্যান্য: সালাম বাড়ির নং : n0033 বয়স : 67 লিঙ্গ : মহিলা	WB/41/290/129478 ফটো উপলব্ধ
52 নাম : লালন সেখ পিতার নাম: এবাদত বাড়ির নং : n0029 বয়স : 38 লিঙ্গ : পুরুষ	RSR0428821 ফটো উপলব্ধ	53 নাম : ইউসুফ সেখ পিতার নাম: এবাদত সেখ বাড়ির নং : n0029 বয়স : 37 লিঙ্গ : পুরুষ	RSR1289479 ফটো উপলব্ধ	54 নাম : লুৎফা বিবি স্বামীর নাম: আমিরুল সেখ বাড়ির নং : n0029 বয়স : 39 লিঙ্গ : মহিলা	RSR1368703 ফটো উপলব্ধ
55 নাম : আমিরুল সেখ পিতার নাম: এবাদত সেখ বাড়ির নং : n0029 বয়স : 47 লিঙ্গ : পুরুষ	LPP2281079 ফটো উপলব্ধ	56 নাম : রুপচাঁদ সেখ মায়ের নাম: হাপিজা বিবি বাড়ির নং : n0029 বয়স : 31 লিঙ্গ : পুরুষ	RSR1545037 ফটো উপলব্ধ	57 নাম : নুরজাহান খাতুন স্বামীর নাম: ইউসুফ সেখ বাড়ির নং : n0029 বয়স : 28 লিঙ্গ : মহিলা	RSR2354413 ফটো উপলব্ধ
58 নাম : বরকত মিয়া মায়ের নাম: নুরজাহান বিবি বাড়ির নং : n0027 বয়স : 44 লিঙ্গ : পুরুষ	RSR1113760 ফটো উপলব্ধ	59 নাম : নুরজাহান বিবি স্বামীর নাম: বুদ্ধজামাল মিয়া বাড়ির নং : n0027 বয়স : 80 লিঙ্গ : মহিলা	WB/41/290/129483 ফটো উপলব্ধ	60 নাম : সাহেবুল আলী পিতার নাম: মহম্মাদ আলী বাড়ির নং : n0025 বয়স : 39 লিঙ্গ : পুরুষ	LPP2218642 ফটো উপলব্ধ

বিধানসভা নির্বাচনকেন্দ্রের নং, নাম : 290-ময়ূরেশ্বর
ভাগ নং, নাম : 1-ডাবুক দক্ষিণ

61 নাম : রবিউল আলী পিতার নাম : মহম্মদ আলী বাড়ির নং : n0025 বয়স : পুরুষ	LPP2281152 ফটো উপলব্ধ	62 নাম : মহ রাজীবুল আলি পিতার নাম : মহম্মদ আলি বাড়ির নং : n0025 বয়স : 45 লিঙ্গ : পুরুষ	LPP1443316 ফটো উপলব্ধ	63 নাম : দেল রওসান বিবি স্বামীর নাম : মহঃ আলি বাড়ির নং : n0025 বয়স : 69 লিঙ্গ : মহিলা	WB/41/290/129194 ফটো উপলব্ধ
64 নাম : মহআলি পিতার নাম : আযুব হোসেন বাড়ির নং : n0025 বয়স : 71 লিঙ্গ : পুরুষ	LPP2411890 ফটো উপলব্ধ	65 নাম : রেশমী বিবি পিতার নাম : সেলিম বাড়ির নং : n0047 বয়স : 51 লিঙ্গ : মহিলা	LPP1354398 ফটো উপলব্ধ	66 নাম : তাজেমআলি মীর পিতার নাম : মাল্লান মীর বাড়ির নং : n0054 বয়স : 51 লিঙ্গ : পুরুষ	WB/41/290/129786 ফটো উপলব্ধ
67 নাম : চাঁদবানু বিবি স্বামীর নাম : আফগান মীর বাড়ির নং : n0054 বয়স : 52 লিঙ্গ : মহিলা	WB/41/290/129215 ফটো উপলব্ধ	68 নাম : আফগান মীর পিতার নাম : মাল্লান মীর বাড়ির নং : n0054 বয়স : 54 লিঙ্গ : পুরুষ	WB/41/290/129730 ফটো উপলব্ধ	69 নাম : তাজেমা বিবি স্বামীর নাম : মাল্লান মীর বাড়ির নং : n0054 বয়স : 72 লিঙ্গ : মহিলা	WB/41/290/129217 ফটো উপলব্ধ
70 নাম : তাজেরা বিবি স্বামীর নাম : আব্দুলহামিদ মীর বাড়ির নং : n0052 বয়স : 83 লিঙ্গ : মহিলা	WB/41/290/129203 ফটো উপলব্ধ	71 নাম : মীর আমজাদ আলি পিতার নাম : মীর ইবান আলি বাড়ির নং : n0051 বয়স : পুরুষ	RSR1368455 ফটো উপলব্ধ	72 নাম : মীর আমজাদ আলি পিতার নাম : মীর ইবান আলি বাড়ির নং : n0051 বয়স : পুরুষ	RSR1289289 ফটো উপলব্ধ
73 নাম : মেহেরব আলি মীর পিতার নাম : ইবান মীর বাড়ির নং : n0051 বয়স : পুরুষ	RSR1628932 ফটো উপলব্ধ	74 নাম : ডলিবিবি স্বামীর নাম : ইবান মীর বাড়ির নং : n0051 বয়স : 60 লিঙ্গ : মহিলা	WB/41/290/129216 ফটো উপলব্ধ	75 নাম : ইবান মীর পিতার নাম : শোভান মীর বাড়ির নং : n0051 বয়স : 62 লিঙ্গ : পুরুষ	WB/41/290/129591 ফটো উপলব্ধ
76 নাম : আরজু বিবি স্বামীর নাম : শোভান মীর বাড়ির নং : n0051 বয়স : 74 লিঙ্গ : মহিলা	WB/41/290/129206 ফটো উপলব্ধ	77 নাম : রসবা বিবি স্বামীর নাম : সেন্টু সেখ বাড়ির নং : n0122 বয়স : 51 লিঙ্গ : মহিলা	LPP2010460 ফটো উপলব্ধ	78 নাম : রেন্টু সেখ পিতার নাম : সেন্টু সেখ বাড়ির নং : n0122 বয়স : 31 লিঙ্গ : পুরুষ	RSR1450600 ফটো উপলব্ধ
79 নাম : আকরোমা বিবি স্বামীর নাম : রেন্টু সেখ বাড়ির নং : n0122 বয়স : 30 লিঙ্গ : মহিলা	RSR1545102 ফটো উপলব্ধ	80 নাম : মকিম সেখ পিতার নাম : ওহিদ সেখ বাড়ির নং : n0122 বয়স : 41 লিঙ্গ : পুরুষ	RSR0422162 ফটো উপলব্ধ	81 নাম : সুফিয়া বিবি স্বামীর নাম : মকিম সেখ বাড়ির নং : n0122 বয়স : 38 লিঙ্গ : মহিলা	RSR1545078 ফটো উপলব্ধ
82 নাম : নাজমিনা বিবি স্বামীর নাম : লালচাঁদ সেখ বাড়ির নং : n0122 বয়স : 36 লিঙ্গ : মহিলা	RSR1368828 ফটো উপলব্ধ	83 নাম : মুকুল সেখ পিতার নাম : ওহিদ সেখ বাড়ির নং : n0122 বয়স : পুরুষ	RSR1289594 ফটো উপলব্ধ	84 নাম : রাহিমা বিবি স্বামীর নাম : মুকুল সেখ বাড়ির নং : n0122 বয়স : মহিলা	RSR1545045 ফটো উপলব্ধ
85 নাম : রোসনোয়ারা বিবি স্বামীর নাম : হারুন সেখ বাড়ির নং : n0124 বয়স : 64 লিঙ্গ : মহিলা	WB/41/290/129297 ফটো উপলব্ধ	86 নাম : মজিদ সেখ পিতার নাম : হারুন সেখ বাড়ির নং : n0124 বয়স : পুরুষ	RSR1289156 ফটো উপলব্ধ	87 নাম : চাঁদনী বিবি স্বামীর নাম : মজিদ সেখ বাড়ির নং : n0124 বয়স : 32 লিঙ্গ : মহিলা	RSR1450683 ফটো উপলব্ধ
88 নাম : মইদুল সেখ পিতার নাম : হারুন সেখ বাড়ির নং : n0124 বয়স : পুরুষ	RSR1113828 ফটো উপলব্ধ	89 নাম : নিশান খাঁ পিতার নাম : সেলিম খাঁ বাড়ির নং : n0059 বয়স : 34 লিঙ্গ : পুরুষ	RSR1368372 ফটো উপলব্ধ	90 নাম : ইনসান খাঁ পিতার নাম : সেলিম খাঁ বাড়ির নং : n0059 বয়স : 33 লিঙ্গ : পুরুষ	RSR1368380 ফটো উপলব্ধ

91 নাম : ফিরোজ বিবি স্বামীর নাম : ইয়াসিন খাঁ বাড়ির নং : n0059 বয়স : 43 লিঙ্গ : মহিলা	RSR1545060 ফটো উপলব্ধ	92 নাম : খাতেমা বিবি স্বামীর নাম : ইসলাম সেখ বাড়ির নং : n0136 বয়স : 63 লিঙ্গ : মহিলা	WB/41/290/129233 ফটো উপলব্ধ	93 নাম : খুশিদা বিবি স্বামীর নাম : ইয়াসিন খাঁ বাড়ির নং : n0136 বয়স : 40 লিঙ্গ : মহিলা	RSR1113539 ফটো উপলব্ধ
94 নাম : আব্বাকাদেরগনি সেখ পিতার নাম : আলাউদ্দিন সেখ বাড়ির নং : n0144 বয়স : 64 লিঙ্গ : পুরুষ	WB/41/290/129005 ফটো উপলব্ধ	95 নাম : টুসি বিবি স্বামীর নাম : ইমামুল হক বাড়ির নং : n0171 বয়স : 32 লিঙ্গ : মহিলা	RSR1450659 ফটো উপলব্ধ	96 নাম : সামগুলা হোদা পিতার নাম : দিনমহম্মাদ বাড়ির নং : n0005 বয়স : 42 লিঙ্গ : পুরুষ	LPP1748854 ফটো উপলব্ধ
97 নাম : আসলেমা বিবি স্বামীর নাম : লতিফ সেখ বাড়ির নং : n0149 বয়স : 74 লিঙ্গ : মহিলা	WB/41/290/129504 ফটো উপলব্ধ	98 নাম : আজিফা বিবি স্বামীর নাম : রাজিবুল আলী বাড়ির নং : n0025 বয়স : 38 লিঙ্গ : মহিলা	LPP2218360 ফটো উপলব্ধ	99 নাম : সাতনা খাতুন পিতার নাম : আজফার সেখ বাড়ির নং : n0022 বয়স : 43 লিঙ্গ : মহিলা	RSR1357847 ফটো উপলব্ধ
100 নাম : রমজান খাঁন পিতার নাম : সফির খাঁন বাড়ির নং : n0059 বয়স : 26 লিঙ্গ : পুরুষ	RSR1857960 ফটো উপলব্ধ	101 নাম : হামিদা বিবি স্বামীর নাম : হীরাজ সেখ বাড়ির নং : n0153 বয়স : 54 লিঙ্গ : মহিলা	WB/41/290/129313 ফটো উপলব্ধ	102 নাম : মিঠুন খাঁন মায়ের নাম : মাসুমা বিবি বাড়ির নং : এন0015 বয়স : 35 লিঙ্গ : পুরুষ	RSR1368612 ফটো উপলব্ধ
103 নাম : জাহানারা বিবি স্বামীর নাম : হাসমত সেখ বাড়ির নং : n0138 বয়স : 67 লিঙ্গ : মহিলা	WB/41/290/129211 ফটো উপলব্ধ	104 নাম : কাবেরু বিবি স্বামীর নাম : ডালিম সেখ বাড়ির নং : n0109 বয়স : 43 লিঙ্গ : মহিলা	RSR1958792 ফটো উপলব্ধ	105 নাম : সাহাদত সেখ পিতার নাম : মইন সেখ বাড়ির নং : n0106 বয়স : 33 লিঙ্গ : পুরুষ	RSR1697853 ফটো উপলব্ধ
106 নাম : সুজাউদ্দিন বক্তিয়ার পিতার নাম : নাজিমুদ্দিন বক্তিয়ার বাড়ির নং : n0038 বয়স : 29 লিঙ্গ : পুরুষ	RSR1697861 ফটো উপলব্ধ	107 নাম : রবি খান পিতার নাম : মইজল খান বাড়ির নং : n0059 বয়স : 28 লিঙ্গ : পুরুষ	RSR1697879 ফটো উপলব্ধ	108 নাম : সাহেব বক্তিয়ার পিতার নাম : রবি বক্তিয়ার বাড়ির নং : n0016 বয়স : 40 লিঙ্গ : পুরুষ	RSR1697887 ফটো উপলব্ধ
109 নাম : নাসিমা খাতুন পিতার নাম : কুতুব মীর বাড়ির নং : এন0103 বয়স : 43 লিঙ্গ : মহিলা	RSR1886019 ফটো উপলব্ধ	110 নাম : সফির খান পিতার নাম : রসিদ খান বাড়ির নং : n0059 বয়স : 57 লিঙ্গ : পুরুষ	LPP2281269 ফটো উপলব্ধ	111 নাম : আনোয়ারা বিবি স্বামীর নাম : সফির খান বাড়ির নং : n0059 বয়স : 46 লিঙ্গ : মহিলা	LPP2010619 ফটো উপলব্ধ
112 নাম : হালিমা বিবি স্বামীর নাম : সাইদুল সেখ বাড়ির নং : n0019 বয়স : 43 লিঙ্গ : মহিলা	RSR1697903 ফটো উপলব্ধ	113 নাম : হামিদুল ইসলাম পিতার নাম : দীন মহম্মাদ আলি বাড়ির নং : n0005 বয়স : 53 লিঙ্গ : পুরুষ	RSR1958776 ফটো উপলব্ধ	114 নাম : মীর নূরুল হুদা পিতার নাম : জয়নাল আবেদিন বাড়ির নং : n0019 বয়স : 43 লিঙ্গ : পুরুষ	LPP2356483 ফটো উপলব্ধ
115 নাম : মুন্না খান পিতার নাম : আব্দুল রশিদ খাঁন বাড়ির নং : n0059 বয়স : 43 লিঙ্গ : পুরুষ	LPP2218469 ফটো উপলব্ধ	116 নাম : নাজেমা বিবি স্বামীর নাম : ইমামুল সেখ বাড়ির নং : n0109 বয়স : 50 লিঙ্গ : মহিলা	RSR1289370 ফটো উপলব্ধ	117 নাম : মহঃ মাসুদ রেজা পিতার নাম : বদরুদ্দিন সেখ বাড়ির নং : n0040 বয়স : 25 লিঙ্গ : পুরুষ	RSR1697911 ফটো উপলব্ধ
118 নাম : রেবিনা খাতুন স্বামীর নাম : সাকিরুল সেখ বাড়ির নং : N0018 বয়স : 40 লিঙ্গ : মহিলা	RSR2013803 ফটো উপলব্ধ	119 নাম : মহঃ সাগির সলিম পিতার নাম : মহঃ খলিলউল্লাহ বাড়ির নং : N0019 বয়স : 24 লিঙ্গ : পুরুষ	RSR2013696 ফটো উপলব্ধ	120 নাম : মলুক সেখ পিতার নাম : রিয়াজুদ্দিন সেখ বাড়ির নং : N0018 বয়স : 26 লিঙ্গ : পুরুষ	RSR2014520 ফটো উপলব্ধ

বিধানসভা নির্বাচনক্ষেত্রের নং, নাম : 290-ময়ূরেশ্বর
ভাগ নং, নাম : 1-ডাবুক দক্ষিন

121	RSR2014421	ফটো উপলব্ধ	নাম : রহিম খাঁ পিতার নাম: হাসিবর খাঁ বাড়ির নং : N0018 বয়স : 24 লিঙ্গ : পুরুষ
122	RSR2014264	ফটো উপলব্ধ	নাম : অসমিনা বিবি স্বামীর নাম: কাজল সেখ বাড়ির নং : N0018 বয়স : 27 লিঙ্গ : মহিলা
123	RSR2013837	ফটো উপলব্ধ	নাম : আজাহার সেখ পিতার নাম: আজিজুল সেখ বাড়ির নং : N0048 বয়স : 26 লিঙ্গ : পুরুষ
124	RSR2013712	ফটো উপলব্ধ	নাম : কনেজ ফতেমা পিতার নাম: মীর ইবান বাড়ির নং : N0025 বয়স : 25 লিঙ্গ : মহিলা
125	RSR2013779	ফটো উপলব্ধ	নাম : মিলি বিবি স্বামীর নাম: কামাল সেখ বাড়ির নং : N0054 বয়স : 43 লিঙ্গ : মহিলা
126	RSR2014496	ফটো উপলব্ধ	নাম : এনামুল হক পিতার নাম: কবীর বখতিয়ার বাড়ির নং : N0018 বয়স : 29 লিঙ্গ : পুরুষ
127	WB/41/290/129502	ফটো উপলব্ধ	নাম : জিয়রুলবিবি স্বামীর নাম: সাহাদত সেখ বাড়ির নং : n0115 বয়স : 78 লিঙ্গ : মহিলা
128	WB/41/290/129365	ফটো উপলব্ধ	নাম : রেজিনা বিবি স্বামীর নাম: জিয়াফত সেখ বাড়ির নং : n0115 বয়স : 56 লিঙ্গ : মহিলা
129	RSR0429100	ফটো উপলব্ধ	নাম : সুরোজ সেখ মায়ের নাম: জিয়াফুল বিবি বাড়ির নং : n0115 বয়স : 36 লিঙ্গ : পুরুষ
130	RSR1629096	ফটো উপলব্ধ	নাম : রুকসোনা বিবি স্বামীর নাম: সুরোজ সেখ বাড়ির নং : n0115 বয়স : 30 লিঙ্গ : মহিলা
131	RSR0422337	ফটো উপলব্ধ	নাম : সেরিনা বিবি স্বামীর নাম: হাপিজুল সেখ বাড়ির নং : n0048 বয়স : 39 লিঙ্গ : মহিলা
132	RSR1958750	ফটো উপলব্ধ	নাম : মহঃ শহীদুল্লাহ পিতার নাম: আব্দুল হক বাড়ির নং : n0019 বয়স : 56 লিঙ্গ : পুরুষ
133	RSR1629104	ফটো উপলব্ধ	নাম : সাহিনা বিবি স্বামীর নাম: ফিরোজ সেখ বাড়ির নং : n0115 বয়স : 32 লিঙ্গ : মহিলা
134	LPP2011575	ফটো উপলব্ধ	নাম : সাইদুল ইসলাম পিতার নাম: দিনমহম্মদ আলি আলি বাড়ির নং : n0005 বয়স : 43 লিঙ্গ : পুরুষ
135	RSR1628973	ফটো উপলব্ধ	নাম : জসিম সেখ পিতার নাম: আলিম সেখ বাড়ির নং : n0115 বয়স : 29 লিঙ্গ : পুরুষ
136	WB/41/290/129162	ফটো উপলব্ধ	নাম : মেহেরউম্মিসা বিবি স্বামীর নাম: রববান সেখ বাড়ির নং : n0116 বয়স : 80 লিঙ্গ : মহিলা
137	WB/41/290/129244	ফটো উপলব্ধ	নাম : মবিনা বিবি স্বামীর নাম: নজিমুল সেখ বাড়ির নং : n0116 বয়স : 63 লিঙ্গ : মহিলা
138	LPP2218402	ফটো উপলব্ধ	নাম : সাবিরুল সেখ পিতার নাম: রবিউল সেখ বাড়ির নং : n0046 বয়স : 37 লিঙ্গ : পুরুষ
139	WB/41/290/129468	ফটো উপলব্ধ	নাম : বাবুল সেখ পিতার নাম: রববান সেখ বাড়ির নং : n0116 বয়স : 68 লিঙ্গ : পুরুষ
140	RSR2040368	ফটো উপলব্ধ	নাম : আমিনা বিবি স্বামীর নাম: কামাল এলাহি খাঁ বাড়ির নং : n0017 বয়স : 68 লিঙ্গ : মহিলা
141	RSR1545128	ফটো উপলব্ধ	নাম : সিরাজুল সেখ পিতার নাম: বাবুল সেখ বাড়ির নং : n0116 বয়স : 32 লিঙ্গ : পুরুষ
142	RSR1450477	ফটো উপলব্ধ	নাম : খুরশিদ আলম শেখ পিতার নাম: মশ্ট সেখ বাড়ির নং : n0040 বয়স : 31 লিঙ্গ : পুরুষ
143	WB/41/290/129450	ফটো উপলব্ধ	নাম : সাবু সেখ পিতার নাম: রববান সেখ বাড়ির নং : n0116 বয়স : 57 লিঙ্গ : পুরুষ
144	WB/41/290/129681	ফটো উপলব্ধ	নাম : জিয়াফৎ আলি সেখ পিতার নাম: সাহাদত সেখ বাড়ির নং : n0115 বয়স : 60 লিঙ্গ : পুরুষ
145	WB/41/290/129246	ফটো উপলব্ধ	নাম : কিয়া বিবি স্বামীর নাম: সাবু সেখ বাড়ির নং : n0116 বয়স : 53 লিঙ্গ : মহিলা
146	RSR1886316	ফটো উপলব্ধ	নাম : রুমি বিবি স্বামীর নাম: খুরশিদ আলম সেখ বাড়ির নং : N0025 বয়স : 26 লিঙ্গ : মহিলা
147	WB/41/290/129159	ফটো উপলব্ধ	নাম : রেজিনা বিবি স্বামীর নাম: বাবুল সেখ বাড়ির নং : n0116 বয়স : 59 লিঙ্গ : মহিলা
148	RSR1289172	ফটো উপলব্ধ	নাম : মহঃ ইয়াসিন খান পিতার নাম: ইসলাম খাঁ বাড়ির নং : n0136 বয়স : 42 লিঙ্গ : পুরুষ
149	LPP1748326	ফটো উপলব্ধ	নাম : মহঃ রওসন এলাহি খান পিতার নাম: কামাল এলাহি খাঁ বাড়ির নং : n0017 বয়স : 40 লিঙ্গ : পুরুষ
150	RSR1743004	ফটো উপলব্ধ	নাম : নয়নতারা খাতুন স্বামীর নাম: ফিরোজ খাঁ বাড়ির নং : n0234 বয়স : 29 লিঙ্গ : মহিলা



151 নাম : আসরাফ সেখ পিতার নাম: নজিমুল সেখ (হক) বাড়ির নং : n0116 বয়স : 38 লিঙ্গ : পুরুষ	LPP2355980 ফটো উপলব্ধ	152 নাম : আজিজুল হক পিতার নাম: লালবাবু হক বাড়ির নং : n0116 বয়স : 38 লিঙ্গ : পুরুষ	RSR1289545 ফটো উপলব্ধ	153 নাম : রেহানা খাতুন স্বামীর নাম: গোলাম রুসুল সেখ বাড়ির নং : এন0109 বয়স : 38 লিঙ্গ : মহিলা	RSR2187730 ফটো উপলব্ধ
154 নাম : লুথফা খাতুন স্বামীর নাম: আলি হোসেন বাড়ির নং : এন0119 বয়স : 24 লিঙ্গ : মহিলা	RSR2187813 ফটো উপলব্ধ	155 নাম : শিলন খান পিতার নাম: লালবাবু খান বাড়ির নং : এন0100 বয়স : 23 লিঙ্গ : পুরুষ	RSR2187854 ফটো উপলব্ধ	156 নাম : আলাউদ্দিন খাঁ পিতার নাম: কুতুব মীর বাড়ির নং : এন0109 বয়স : 38 লিঙ্গ : পুরুষ	RSR2187870 ফটো উপলব্ধ
157 নাম : হাসিরা খাতুন পিতার নাম: কুতুব মীর বাড়ির নং : এন0109 বয়স : 23 লিঙ্গ : মহিলা	RSR2187458 ফটো উপলব্ধ	158 নাম : হাসান খান পিতার নাম: রয়জোল খান বাড়ির নং : এন0015 বয়স : 23 লিঙ্গ : পুরুষ	RSR2187664 ফটো উপলব্ধ	159 নাম : সবনম ইয়াসমিন পিতার নাম: মহঃ রাজিবুল আলি বাড়ির নং : এন0025 বয়স : 22 লিঙ্গ : মহিলা	RSR2187706 ফটো উপলব্ধ
160 নাম : ফিরোজা বিবি স্বামীর নাম: কিফাত বাড়ির নং : n0053 বয়স : 63 লিঙ্গ : মহিলা	WB/41/290/129566 ফটো উপলব্ধ	161 নাম : মোসারে বিবি স্বামীর নাম: লিরাস সেখ বাড়ির নং : n0056 বয়স : 88 লিঙ্গ : মহিলা	WB/41/290/129132 ফটো উপলব্ধ	162 নাম : সালামান খাঁ পিতার নাম: মহঃ ইয়াসিন খাঁ বাড়ির নং : এন0136 বয়স : 22 লিঙ্গ : পুরুষ	RSR2187219 ফটো উপলব্ধ
163 নাম : সেলিনা বেগম স্বামীর নাম: মহঃ খলিলউল্লাহ বাড়ির নং : n0019 বয়স : 50 লিঙ্গ : মহিলা	LPP1354273 ফটো উপলব্ধ	164 নাম : রাজিয়া খাতুন পিতার নাম: ইসমাইল খান বাড়ির নং : এন0015 বয়স : 39 লিঙ্গ : মহিলা	AEM1879162 ফটো উপলব্ধ	165 নাম : মোসারোফ সেখ পিতার নাম: লতিফ সেখ বাড়ির নং : এন0056 বয়স : 44 লিঙ্গ : পুরুষ	LPP2356194 ফটো উপলব্ধ
166 নাম : কনোজা বিবি স্বামীর নাম: মোসারফ সেখ বাড়ির নং : n0056 বয়স : 40 লিঙ্গ : মহিলা	RSR0423921 ফটো উপলব্ধ	167 নাম : আমিরুল ইসলাম খাঁ পিতার নাম: বদরুদ্দোজ ইসলাম খাঁ বাড়ির নং : n0058 বয়স : 53 লিঙ্গ : পুরুষ	WB/41/290/129391 ফটো উপলব্ধ	168 নাম : নুরেশা খাতুন স্বামীর নাম: বরকত মিয়া বাড়ির নং : এন0027 বয়স : 26 লিঙ্গ : মহিলা	RSR2187060 ফটো উপলব্ধ
169 নাম : হেনা বিবি স্বামীর নাম: তৈয়বআলি খাঁ বাড়ির নং : n0100 বয়স : 88 লিঙ্গ : মহিলা	WB/41/290/129242 ফটো উপলব্ধ	170 নাম : লালবাবু খাঁ পিতার নাম: তৈয়বআলি খাঁ বাড়ির নং : n0100 বয়স : 52 লিঙ্গ : পুরুষ	WB/41/290/129436 ফটো উপলব্ধ	171 নাম : তহেমা বিবি স্বামীর নাম: জয়েদ খাঁ বাড়ির নং : n0100 বয়স : 62 লিঙ্গ : মহিলা	LPP2010718 ফটো উপলব্ধ
172 নাম : জসিমুদ্দিন সেখ মায়ের নাম: তহেমা বিবি বাড়ির নং : n0100 বয়স : 32 লিঙ্গ : পুরুষ	RSR1368240 ফটো উপলব্ধ	173 নাম : মফিজুল হক পিতার নাম: তৈয়ব খাঁ বাড়ির নং : n0100 বয়স : 38 লিঙ্গ : পুরুষ	LPP2218246 ফটো উপলব্ধ	174 নাম : মিলন খাঁ পিতার নাম: সামসুদ্দিন খাঁ বাড়ির নং : n0100 বয়স : 45 লিঙ্গ : পুরুষ	LPP2218261 ফটো উপলব্ধ
175 নাম : সেলিমা বেগম স্বামীর নাম: মফিজুল খাঁ বাড়ির নং : n0100 বয়স : 43 লিঙ্গ : মহিলা	RSR0423202 ফটো উপলব্ধ	176 নাম : তাজকির বেগম স্বামীর নাম: মিলন খান বাড়ির নং : n0100 বয়স : 38 লিঙ্গ : মহিলা	RSR0423210 ফটো উপলব্ধ	177 নাম : গিলিফা বিবি স্বামীর নাম: জয়নাল মিয়া বাড়ির নং : n0119 বয়স : 70 লিঙ্গ : মহিলা	WB/41/290/129204 ফটো উপলব্ধ
178 নাম : গোলাম রসুল সেখ মায়ের নাম: গিলিফা বিবি বাড়ির নং : n0119 বয়স : 29 লিঙ্গ : পুরুষ	RSR1628924 ফটো উপলব্ধ	179 নাম : সাফি সেখ পিতার নাম: ইমামুল সেখ বাড়ির নং : এন0109 বয়স : 25 লিঙ্গ : পুরুষ	RSR2272755 ফটো উপলব্ধ	180 নাম : আলি হোসেন মায়ের নাম: গিলিফা বিবি বাড়ির নং : n0119 বয়স : 29 লিঙ্গ : পুরুষ	RSR1628965 ফটো উপলব্ধ

বিধানসভা নির্বাচনকেন্দ্রের নং, নাম : 290-ময়ূরেশ্বর
ভাগ নং, নাম : 1-ডাবুক দক্ষিণ

181 নাম : হারুনাল কবির পিতার নাম : জয়নাল মিয়া বাড়ির নং : n0119 বয়স : 32 লিঙ্গ : পুরুষ	LPP2281004 ফটো উপলব্ধ	182 নাম : মফিজা খাতুন স্বামীর নাম : মুলুক সেখ বাড়ির নং : এন0018 বয়স : 22 লিঙ্গ : মহিলা	RSR2272821 ফটো উপলব্ধ	183 নাম : মহম্মদ দেবদাস খান পিতার নাম : সুমির খান বাড়ির নং : এন0059 বয়স : 21 লিঙ্গ : পুরুষ	RSR2272839 ফটো উপলব্ধ
184 নাম : রিপন সেখ পিতার নাম : মৈন সেখ বাড়ির নং : এন0106 বয়স : 23 লিঙ্গ : পুরুষ	RSR2272847 ফটো উপলব্ধ	185 নাম : শেফালী বিবি স্বামীর নাম : সাজাহান বখতিয়ার বাড়ির নং : n0016 বয়স : 55 লিঙ্গ : মহিলা	RSR2244341 ফটো উপলব্ধ	186 নাম : লালন বীবি পিতার নাম : জয়নাল আবেদিন বাড়ির নং : n0119 বয়স : 32 লিঙ্গ : পুরুষ	RSR0423103 ফটো উপলব্ধ
187 নাম : আসরোফা বিবি স্বামীর নাম : লালন মীর বাড়ির নং : n0119 বয়স : 33 লিঙ্গ : মহিলা	RSR1368745 ফটো উপলব্ধ	188 নাম : খসী খাতুন স্বামীর নাম : কুতুব মীর বাড়ির নং : n0119 বয়স : 32 লিঙ্গ : মহিলা	LPP2356061 ফটো উপলব্ধ	189 নাম : নূর আকতার বিবি স্বামীর নাম : হারুনাল মিয়া বাড়ির নং : n0119 বয়স : 32 লিঙ্গ : মহিলা	RSR1368752 ফটো উপলব্ধ
190 নাম : রেজনা বিবি স্বামীর নাম : মীরনূর আলী বাড়ির নং : n0119 বয়স : 32 লিঙ্গ : মহিলা	RSR1544980 ফটো উপলব্ধ	191 নাম : কুতুবুদ্দিন মীর পিতার নাম : জয়নাল আবেদিন বাড়ির নং : n0119 বয়স : 50 লিঙ্গ : পুরুষ	WB/41/290/129168 ফটো উপলব্ধ	192 নাম : শবীকউদ্দিন পিতার নাম : জয়নাল আবেদিন বাড়ির নং : n0119 বয়স : 32 লিঙ্গ : পুরুষ	RSR0423095 ফটো উপলব্ধ
193 নাম : তাবতিলা বেগম পিতার নাম : আসরাফ হোসেন বাড়ির নং : এন0000 বয়স : 34 লিঙ্গ : মহিলা	IER1629153 ফটো উপলব্ধ	194 নাম : পিয়ারা খাঁন পিতার নাম : লালবাবু খাঁন বাড়ির নং : এন ০১০০ বয়স : 21 লিঙ্গ : পুরুষ	RSR2316131 ফটো উপলব্ধ	195 নাম : মহঃ সাকিব সালিম পিতার নাম : মহঃ খলিলুল্লাহ বাড়ির নং : এন0019 বয়স : 25 লিঙ্গ : পুরুষ	RSR1886068 ফটো উপলব্ধ
196 নাম : জ্যোৎস্না বিবি স্বামীর নাম : সাবির সেখ বাড়ির নং : n0124 বয়স : 33 লিঙ্গ : মহিলা	RSR1368265 ফটো উপলব্ধ	197 নাম : সাবীর খান পিতার নাম : কবীর খান বাড়ির নং : n0059 বয়স : 28 লিঙ্গ : পুরুষ	RSR1697986 ফটো উপলব্ধ	198 নাম : ফতেমা জোহরা বেগম স্বামীর নাম : মহঃ করিম রেজা বাড়ির নং : n0018 বয়স : 47 লিঙ্গ : মহিলা	LPP1354281 ফটো উপলব্ধ
199 নাম : তহমিন বিবি স্বামীর নাম : মহিদ সেখ বাড়ির নং : n0106 বয়স : 77 লিঙ্গ : মহিলা	WB/41/290/129472 ফটো উপলব্ধ	200 নাম : মহিন সেখ পিতার নাম : মহিদ সেখ বাড়ির নং : n0106 বয়স : 60 লিঙ্গ : পুরুষ	WB/41/290/129692 ফটো উপলব্ধ	201 নাম : হাজেরা বিবি স্বামীর নাম : মহিন সেখ বাড়ির নং : n0106 বয়স : 56 লিঙ্গ : মহিলা	WB/41/290/129153 ফটো উপলব্ধ
202 নাম : আইনু সেখ মায়ের নাম : তহমিনা বিবি বাড়ির নং : n0106 বয়স : 40 লিঙ্গ : পুরুষ	RSR1289552 ফটো উপলব্ধ	203 নাম : মনোকা খাতুন স্বামীর নাম : আইনু সেখ বাড়ির নং : n0106 বয়স : 34 লিঙ্গ : মহিলা	RSR1289560 ফটো উপলব্ধ	204 নাম : আঈনাল শেখ পিতার নাম : ইনু শেখ বাড়ির নং : 220 বয়স : 21 লিঙ্গ : পুরুষ	RSR2385169 ফটো উপলব্ধ
205 নাম : ডালিম সেখ পিতার নাম : তহিদ সেখ বাড়ির নং : n0109 বয়স : 58 লিঙ্গ : পুরুষ	WB/41/290/129424 ফটো উপলব্ধ	206 নাম : সাইদুল সেখ পিতার নাম : ডালিম সেখ বাড়ির নং : n0109 বয়স : 33 লিঙ্গ : পুরুষ	RSR1450550 ফটো উপলব্ধ	207 নাম : হাসিরুদ্দীন পিতার নাম : ডালিম সেখ বাড়ির নং : n0109 বয়স : 32 লিঙ্গ : পুরুষ	RSR1450543 ফটো উপলব্ধ
208 নাম : ইমামুল সেখ পিতার নাম : তহিদ সেখ বাড়ির নং : n0109 বয়স : 54 লিঙ্গ : পুরুষ	WB/41/290/129827 ফটো উপলব্ধ	209 নাম : রিজিয়া বিবি স্বামীর নাম : ফকির মিয়া বাড়ির নং : n0023 বয়স : 81 লিঙ্গ : মহিলা	WB/41/290/129197 ফটো উপলব্ধ	210 নাম : মহঃ আসলাম সেখ পিতার নাম : মহঃ ফকির সেখ বাড়ির নং : n0023 বয়স : 60 লিঙ্গ : পুরুষ	WB/41/290/129398 ফটো উপলব্ধ

বিধানসভা নির্বাচনক্ষেত্রের নং, নাম : 290-ময়ূরেশ্বর
ভাগ নং, নাম : 1-ডাবুক দক্ষিন

211 নাম : রবিউল সেখ পিতার নাম: তোরাব সেখ বাড়ির নং : n0046 বয়স : 66 লিঙ্গ : পুরুষ ফটো উপলব্ধ	WB/41/290/129674	212 নাম : সাবিলাবিবি স্বামীর নাম: রবিউল সেখ বাড়ির নং : n0046 বয়স : 64 লিঙ্গ : মহিলা ফটো উপলব্ধ	WB/41/290/129237	213 নাম : বাবিরুল সেখ পিতার নাম: রবিউল সেখ বাড়ির নং : n0046 বয়স : 36 লিঙ্গ : পুরুষ ফটো উপলব্ধ	RSR1113752
214 নাম : সোনাঝুল পিতার নাম: রবিউল সেখ বাড়ির নং : n0046 বয়স : 43 লিঙ্গ : পুরুষ ফটো উপলব্ধ	RSR1450493	215 নাম : তকিরা বিবি স্বামীর নাম: সারিকুল সেখ বাড়ির নং : n0046 বয়স : 39 লিঙ্গ : মহিলা ফটো উপলব্ধ	RSR0423426	216 নাম : মহিমা বিবি স্বামীর নাম: আসমত সেখ বাড়ির নং : n0048 বয়স : 64 লিঙ্গ : মহিলা ফটো উপলব্ধ	WB/41/290/129298
217 নাম : আজিজুল সেখ পিতার নাম: আসমত সেখ বাড়ির নং : n0048 বয়স : 45 লিঙ্গ : পুরুষ ফটো উপলব্ধ	LPP2218352	218 নাম : নুরজাহান বিবি স্বামীর নাম: আলিম সেখ বাড়ির নং : n0048 বয়স : 58 লিঙ্গ : মহিলা ফটো উপলব্ধ	WB/41/290/129148	219 নাম : মহঃ ফজলুল হক পিতার নাম: আলিম সেখ বাড়ির নং : n0048 বয়স : 45 লিঙ্গ : পুরুষ ফটো উপলব্ধ	LPP2218337
220 নাম : মোরসালিম সেখ পিতার নাম: আলিম সেখ বাড়ির নং : n0048 বয়স : 36 লিঙ্গ : পুরুষ ফটো উপলব্ধ	RSR1113885	221 নাম : হাপিজুল সেখ পিতার নাম: নেকসাদ সেখ বাড়ির নং : n0048 বয়স : 46 লিঙ্গ : পুরুষ ফটো উপলব্ধ	LPP1354026	222 নাম : তাজমিয়া খাতুন স্বামীর নাম: আজিজুল হক বাড়ির নং : n0048 বয়স : 40 লিঙ্গ : মহিলা ফটো উপলব্ধ	RSR0422345
223 নাম : সাহিনুর বিবি স্বামীর নাম: ফজলুল হক বাড়ির নং : n0048 বয়স : 38 লিঙ্গ : মহিলা ফটো উপলব্ধ	RSR1113893	224 নাম : শেফালী বিবি স্বামীর নাম: নিজামত মীর বাড়ির নং : n0206 বয়স : 49 লিঙ্গ : মহিলা ফটো উপলব্ধ	WB/41/290/129213	225 নাম : নুরুল ইসলাম পিতার নাম: আব্দুল মোতালেব বাড়ির নং : n0208 বয়স : 45 লিঙ্গ : পুরুষ ফটো উপলব্ধ	LPP2078426
226 নাম : হাসিনা বিবি স্বামীর নাম: সেন্টু সেখ বাড়ির নং : এন0138 বয়স : 38 লিঙ্গ : মহিলা ফটো উপলব্ধ	RSR1886191	227 নাম : সেন্টু সেখ পিতার নাম: আলিম সেখ বাড়ির নং : এন0138 বয়স : 41 লিঙ্গ : পুরুষ ফটো উপলব্ধ	RSR1886167	228 নাম : মীর তোজেমুল আলি মায়ের নাম: তাজেমা বিবি বাড়ির নং : এন0054 বয়স : 39 লিঙ্গ : পুরুষ ফটো উপলব্ধ	RSR1886233
229 নাম : রুকসিনা বিবি স্বামীর নাম: মীর তোজেমুল আলি বাড়ির নং : এন0054 বয়স : 39 লিঙ্গ : মহিলা ফটো উপলব্ধ	RSR1886258	230 নাম : খালিদা খাতুন পিতার নাম: মীর আলাউদ্দিন মীর বাড়ির নং : এন0054 বয়স : 39 লিঙ্গ : মহিলা ফটো উপলব্ধ	NUM1568500	231 নাম : মমিতা খাতুন মায়ের নাম: সাহেবা বিবি বাড়ির নং : এন0027 বয়স : 34 লিঙ্গ : মহিলা ফটো উপলব্ধ	RSR1368356
232 নাম : সেবিনা বিবি স্বামীর নাম: রয়জোলা খাঁ বাড়ির নং : n0015 বয়স : 43 লিঙ্গ : মহিলা ফটো উপলব্ধ	LPP2010486	233 নাম : রিক্কু খান পিতার নাম: রয়জোলা খাঁ বাড়ির নং : এন0015 বয়স : 20 লিঙ্গ : পুরুষ ফটো উপলব্ধ	RSR2360097	234 নাম : নজিমুল হক পিতার নাম: রববান সেখ বাড়ির নং : n0116 বয়স : 71 লিঙ্গ : পুরুষ ফটো উপলব্ধ	RSR1958743
235 নাম : সেলিমা খাতুন স্বামীর নাম: আজিজুল সেখ বাড়ির নং : এন0116 বয়স : 30 লিঙ্গ : মহিলা ফটো উপলব্ধ	RSR2349611	236 নাম : কদবানু বিবি স্বামীর নাম: আমিনুল ইসলাম খান বাড়ির নং : n0058 বয়স : 30 লিঙ্গ : মহিলা ফটো উপলব্ধ	RSR1545003	237 নাম : সানোয়ারা বিবি পিতার নাম: হাবিল সেখ বাড়ির নং : N0000 বয়স : 41 লিঙ্গ : মহিলা ফটো উপলব্ধ	LPP1990902
238 নাম : বলবল বখতিয়ার পিতার নাম: নুরুল হোদা বখতিয়ার বাড়ির নং : N0018 বয়স : 20 লিঙ্গ : পুরুষ ফটো উপলব্ধ	RSR2014355	239 নাম : কামরুদ্দিন সেখ পিতার নাম: হাপিজুল সেখ বাড়ির নং : ডাবুক বয়স : 24 লিঙ্গ : পুরুষ ফটো উপলব্ধ	RSR2014397	240 নাম : সানিয়া খাতুন পিতার নাম: সফির খান বাড়ির নং : N0059 বয়স : 24 লিঙ্গ : মহিলা ফটো উপলব্ধ	RSR2014231

241	RSR2014470	ফটো উপলব্ধ	242	RSR1958719	ফটো উপলব্ধ	243	RSR2013407	ফটো উপলব্ধ
নাম : তুহিনা খাতুন বিবি স্বামীর নাম: রফিউল ইসলাম বাড়ির নং : N0018 বয়স : 26 লিঙ্গ : মহিলা			নাম : মহঃ খলিলউল্লাহ পিতার নাম: আবদুল হক বাড়ির নং : n0019 বয়স : 62 লিঙ্গ : পুরুষ			নাম : তামান্না রেজা পিতার নাম: মোহাম্মদ করিম রেজা বাড়ির নং : N0018 বয়স : 24 লিঙ্গ : মহিলা		
244	RSR2013928	ফটো উপলব্ধ	245	RSR2013720	ফটো উপলব্ধ	246	RSR2014371	ফটো উপলব্ধ
নাম : নাসিমা খাতুন পিতার নাম: নাসিমুদ্দিন সেখ বাড়ির নং : N0052 বয়স : 24 লিঙ্গ : মহিলা			নাম : নবাব সিদ্দিক পিতার নাম: আনোয়ার মিয়া বাড়ির নং : N0018 বয়স : 29 লিঙ্গ : পুরুষ			নাম : আরেফা খাতুন পিতার নাম: কেলীম খান বাড়ির নং : N0018 বয়স : 26 লিঙ্গ : পুরুষ		
247	RSR2354157	ফটো উপলব্ধ	248	RSR1628700	ফটো উপলব্ধ	249	RSR1544956	ফটো উপলব্ধ
নাম : ফজেরা খাতুন স্বামীর নাম: ইমামুল বখতিয়ার বাড়ির নং : এন0018 বয়স : 29 লিঙ্গ : মহিলা			নাম : সাকিনা খাতুন পিতার নাম: আবুল বাসার বাড়ির নং : N0005 বয়স : 29 লিঙ্গ : মহিলা			নাম : রিয়াজ সেখ পিতার নাম: ইমামুল সেখ বাড়ির নং : n0109 বয়স : 30 লিঙ্গ : পুরুষ		
250	RSR2040467	ফটো উপলব্ধ	251	RSR1544949	ফটো উপলব্ধ	252	RSR2187284	ফটো উপলব্ধ
নাম : মনিজা বিবি স্বামীর নাম: আসলাম সেখ বাড়ির নং : n0023 বয়স : 51 লিঙ্গ : মহিলা			নাম : তৌসিফা ক্বারাম পিতার নাম: আবু কাদের পানি বাড়ির নং : n0018 বয়স : 29 লিঙ্গ : পুরুষ			নাম : নয়ন খাতুন পিতার নাম: মোসারফ সেখ বাড়ির নং : এন0056 বয়স : 23 লিঙ্গ : মহিলা		
253	GRY2406189	ফটো উপলব্ধ	254	RSR2272789	ফটো উপলব্ধ	255	RSR2272797	ফটো উপলব্ধ
নাম : নুরকালাম পিতার নাম: মনিরুজ্জামান বাড়ির নং : এন0000 বয়স : 41 লিঙ্গ : পুরুষ			নাম : কুলশন খাতুন পিতার নাম: মীর ইবন বাড়ির নং : এন0051 বয়স : 21 লিঙ্গ : মহিলা			নাম : জাসমিনারা খাতুন পিতার নাম: আনিসুর রহমান সরকার বাড়ির নং : এন0032 বয়স : 21 লিঙ্গ : মহিলা		
256	RSR2272805	ফটো উপলব্ধ	257	RSR2272730	ফটো উপলব্ধ	258	NUM2164382	ফটো উপলব্ধ
নাম : মিরাজুল হক পিতার নাম: জরমান সেখ বাড়ির নং : এন0000 বয়স : 23 লিঙ্গ : পুরুষ			নাম : সাথী খাতুন স্বামীর নাম: সুজাউদ্দিন বক্তিয়ার বাড়ির নং : এন0038 বয়স : 22 লিঙ্গ : মহিলা			নাম : সুর্মিলা খাতুন পিতার নাম: হরেক সেখ বাড়ির নং : এন0000 বয়স : 27 লিঙ্গ : মহিলা		
259	SIP2019933	ফটো উপলব্ধ	260	RSR2272904	ফটো উপলব্ধ	261	RSR2272920	ফটো উপলব্ধ
নাম : সাকিনা খাতুন পিতার নাম: নুরুদ্দিন সেখ বাড়ির নং : এন0025 বয়স : 26 লিঙ্গ : মহিলা			নাম : রেশমা খাতুন স্বামীর নাম: জাহানারা বিবি বাড়ির নং : এন0016 বয়স : 38 লিঙ্গ : মহিলা			নাম : লজিনা খাতুন স্বামীর নাম: রুপচাঁদ শেখ বাড়ির নং : এন0000 বয়স : 21 লিঙ্গ : মহিলা		
262	RSR2272938	ফটো উপলব্ধ	263	RSR2272946	ফটো উপলব্ধ	264	LPP2011302	ফটো উপলব্ধ
নাম : নসিবা খাতুন পিতার নাম: হপিজুল সেখ বাড়ির নং : এন0048 বয়স : 21 লিঙ্গ : মহিলা			নাম : শাহিল খান পিতার নাম: মুন্না খান বাড়ির নং : এন0059 বয়স : 22 লিঙ্গ : পুরুষ			নাম : মঞ্জু বিবি স্বামীর নাম: সিরাজুল বখতিয়ার বাড়ির নং : n0016 বয়স : 50 লিঙ্গ : মহিলা		
265	RSR2303196	ফটো উপলব্ধ	266	RSR1289164	ফটো উপলব্ধ	267	RSR2272771	ফটো উপলব্ধ
নাম : আলিম সেখ পিতার নাম: শহিদ সেখ বাড়ির নং : n0048 বয়স : 63 লিঙ্গ : পুরুষ			নাম : সাবির সেখ পিতার নাম: হারুন সেখ বাড়ির নং : n0024 বয়স : 38 লিঙ্গ : পুরুষ			নাম : লুনা খাতুন পিতার নাম: মহঃ রেজাউল করিম বাড়ির নং : এন0031 বয়স : 21 লিঙ্গ : মহিলা		
268	RSR2272748	ফটো উপলব্ধ	269	RSR1698026	ফটো উপলব্ধ	270	LPP2280931	ফটো উপলব্ধ
নাম : আজিজুল রহমান পিতার নাম: সিরাজুল ইসলাম বাড়ির নং : এন0031 বয়স : 21 লিঙ্গ : পুরুষ			নাম : শামসুজ্জোহা সেখ পিতার নাম: নওসার আলম বাড়ির নং : n0031 বয়স : 27 লিঙ্গ : পুরুষ			নাম : নূরনেহার বিবি স্বামীর নাম: রেজাউল করিম মহঃ বাড়ির নং : এন0031 বয়স : 47 লিঙ্গ : মহিলা		

বিধানসভা নির্বাচনকেন্দ্রের নং, নাম : 290-ময়ূরেশ্বর
ভাগ নং, নাম : 1-ডাবুক দক্ষিণ

271	RSR2013498	ফটো উপলব্ধ	272	RSR1886100	ফটো উপলব্ধ	273	RSR2244267	ফটো উপলব্ধ
নাম : তামান্না খাতুন পিতার নাম: মোহাম্মদ রেজাউল করিম বাড়ির নং : N0031 বয়স : 24 লিঙ্গ : মহিলা			নাম : চেমেলী খাতুন পিতার নাম: নওসের আলম বাড়ির নং : এন001 বয়স : 26 লিঙ্গ : মহিলা			নাম : নওসের আলম পিতার নাম: ইউনুস মহম্মদ বাড়ির নং : n0031 বয়স : 62 লিঙ্গ : পুরুষ		
274	RSR2244275	ফটো উপলব্ধ	275	RSR2040350	ফটো উপলব্ধ	276	RSR2013639	ফটো উপলব্ধ
নাম : আব্দুল মোর্জা পিতার নাম: ইউনুস মহম্মদ বাড়ির নং : n0031 বয়স : 53 লিঙ্গ : পুরুষ			নাম : মহম্মদ রেজাউল করিম পিতার নাম: মহম্মদ ইউনুস আলি বাড়ির নং : n0031 বয়স : 55 লিঙ্গ : পুরুষ			নাম : সরিফ ল ইসলাম পিতার নাম: সিরাজুল ইসলাম বাড়ির নং : N0031 বয়স : 24 লিঙ্গ : পুরুষ		
277	RSR1289529	ফটো উপলব্ধ	278	LPP1355130	ফটো উপলব্ধ	279	WB/41/290/129300	ফটো উপলব্ধ
নাম : হোসেনহারা খাতুন পিতার নাম: মোহাম্মদ নওসার আলম বাড়ির নং : n0031 বয়স : 34 লিঙ্গ : মহিলা			নাম : মো সারফা বিবি স্বামীর নাম: সিরাজুল ইসলাম বাড়ির নং : n0031 বয়স : 47 লিঙ্গ : মহিলা			নাম : বলবলি বিবি স্বামীর নাম: নওসের আলম বাড়ির নং : n0031 বয়স : 60 লিঙ্গ : মহিলা		
280	WB/41/290/129739	ফটো উপলব্ধ	281	RSR2040277	ফটো উপলব্ধ	282	LPP2218287	ফটো উপলব্ধ
নাম : সিরাজুল ইসলাম মহম্মদ পিতার নাম: ইউনুস মহম্মদ বাড়ির নং : n0031 বয়স : 52 লিঙ্গ : পুরুষ			নাম : আলিমা বেগম স্বামীর নাম: মীর মহম্মদ আলী বাড়ির নং : n0007 বয়স : 68 লিঙ্গ : মহিলা			নাম : হাসিনা মমতাজ স্বামীর নাম: আমিরুল আলী বাড়ির নং : n0007 বয়স : 45 লিঙ্গ : মহিলা		
283	RSR2040285	ফটো উপলব্ধ	284	RSR2040269	ফটো উপলব্ধ	285	RSR1768548	ফটো উপলব্ধ
নাম : আমিরুল আলী পিতার নাম: মীর মহম্মদ আলী বাড়ির নং : n0007 বয়স : 49 লিঙ্গ : পুরুষ			নাম : মীর মহম্মদ আলী পিতার নাম: মীর আফতাব আলী বাড়ির নং : n0007 বয়স : 79 লিঙ্গ : পুরুষ			নাম : মীর আফতাব আলী পিতার নাম: মীর মজিবুর বাড়ির নং : n0007 বয়স : 49 লিঙ্গ : পুরুষ		
286	LPP2218386	ফটো উপলব্ধ	287	RSR2272813	ফটো উপলব্ধ	288	RSR2013738	ফটো উপলব্ধ
নাম : শাকিলা বিবি স্বামীর নাম: মহঃ বরকাতুল ইসলাম খাঁন বাড়ির নং : n0001 বয়স : 41 লিঙ্গ : মহিলা			নাম : জহর খান পিতার নাম: সফিক খান বাড়ির নং : এন0147 বয়স : 26 লিঙ্গ : পুরুষ			নাম : রুমি বিবি স্বামীর নাম: রাজেস খান বাড়ির নং : N0147 বয়স : 29 লিঙ্গ : মহিলা		
289	RSR1368562	ফটো উপলব্ধ	290	RSR2014017	ফটো উপলব্ধ	291	RSR2272912	ফটো উপলব্ধ
নাম : সীমা বিবি স্বামীর নাম: কেলিম খাঁ বাড়ির নং : এন0101 বয়স : 41 লিঙ্গ : মহিলা			নাম : মইজুদ্দিন সেখ পিতার নাম: সামসুদ্দিন সেখ বাড়ির নং : N0012 বয়স : 25 লিঙ্গ : পুরুষ			নাম : মৈমুদ্দিন খান পিতার নাম: মতিউর রহমান খান বাড়ির নং : এন0009 বয়স : 23 লিঙ্গ : পুরুষ		
292	RSR1886126	ফটো উপলব্ধ	293	RSR2244283	ফটো উপলব্ধ	294	RSR2244309	ফটো উপলব্ধ
নাম : মনিরা খাতুন পিতার নাম: মতিউর রহমান খান বাড়ির নং : এন0009 বয়স : 25 লিঙ্গ : মহিলা			নাম : সফিক খাঁ পিতার নাম: আয়ুব খান বাড়ির নং : n0147 বয়স : 68 লিঙ্গ : পুরুষ			নাম : নাসেরা বিবি স্বামীর নাম: সফিক খান বাড়ির নং : n0147 বয়স : 64 লিঙ্গ : মহিলা		
295	RSR1958735	ফটো উপলব্ধ	296	RSR1697978	ফটো উপলব্ধ	297	RSR1768530	ফটো উপলব্ধ
নাম : আবুবাক্কার খাঁ পিতার নাম: শের মহম্মদ খাঁ বাড়ির নং : n0003 বয়স : 58 লিঙ্গ : পুরুষ			নাম : জামিরুদ্দিন খাঁন পিতার নাম: নাসির খাঁন বাড়ির নং : n0003 বয়স : 29 লিঙ্গ : পুরুষ			নাম : সামিম খাঁ মায়ের নাম: সালেহার বেগম বাড়ির নং : n0203 বয়স : 28 লিঙ্গ : পুরুষ		
298	RSR2040400	ফটো উপলব্ধ	299	RSR2040301	ফটো উপলব্ধ	300	LPP2010726	ফটো উপলব্ধ
নাম : হাজি শেরমহম্মদ খাঁ পিতার নাম: লালচাঁদ খাঁন বাড়ির নং : n0003 বয়স : 83 লিঙ্গ : পুরুষ			নাম : সাহানা বেগম স্বামীর নাম: আবুবাক্কার খান বাড়ির নং : n0003 বয়স : 49 লিঙ্গ : মহিলা			নাম : ফরিদা খাণম স্বামীর নাম: মহঃ নাসিরুদ্দিন খাঁ বাড়ির নং : n0004 বয়স : 50 লিঙ্গ : মহিলা		



301 নাম : মনভোলা খাঁন পিতার নাম: সফিক খাঁন বাড়ির নং : n0147 বয়স : 35 লিঙ্গ : পুরুষ	RSR1113372 ফটো উপলব্ধ	302 নাম : জাহাঙ্গীর খাঁ পিতার নাম: শের মহম্মদ খাঁ বাড়ির নং : n0003 বয়স : 53 লিঙ্গ : পুরুষ	RSR2040459 ফটো উপলব্ধ	303 নাম : আফসানা খানম পিতার নাম: মহঃ নাসিরুদ্দিন খাঁ বাড়ির নং : n0003 বয়স : 28 লিঙ্গ : মহিলা	RSR1698034 ফটো উপলব্ধ
304 নাম : নেহা খানম পিতার নাম: আবুবাঙ্কার খাঁ বাড়ির নং : n0003 বয়স : 28 লিঙ্গ : মহিলা	RSR1698018 ফটো উপলব্ধ	305 নাম : পিয়ারুল সেখ পিতার নাম: ডালিম সেখ বাড়ির নং : N0009 বয়স : 24 লিঙ্গ : পুরুষ	RSR2014207 ফটো উপলব্ধ	306 নাম : ফারতাজ খাঁ মায়ের নাম: জাহাঙ্গীর খাঁ বাড়ির নং : N00216 বয়স : 25 লিঙ্গ : পুরুষ	RSR2013522 ফটো উপলব্ধ
307 নাম : চাঁদতারা বিবি স্বামীর নাম: বাসির খাঁন বাড়ির নং : n0150 বয়স : 30 লিঙ্গ : মহিলা	RSR1697812 ফটো উপলব্ধ	308 নাম : উষা খাতুন পিতার নাম: মহঃ বরকাতুন ইসলাম খান বাড়ির নং : এন0001 বয়স : 21 লিঙ্গ : মহিলা	RSR2272862 ফটো উপলব্ধ	309 নাম : মমতাজ খাতুন পিতার নাম: আনাকুল খাতুন বাড়ির নং : এন0147 বয়স : 32 লিঙ্গ : মহিলা	XTG1663483 ফটো উপলব্ধ
310 নাম : মহঃ বরকাতুন ইসলাম খান পিতার নাম: নুরুল ইসলাম খাঁন বাড়ির নং : n0001 বয়স : 45 লিঙ্গ : পুরুষ	LPP1443746 ফটো উপলব্ধ	311 নাম : সুরজ খান পিতার নাম: কেলিম খান বাড়ির নং : এন0101 বয়স : 22 লিঙ্গ : পুরুষ	RSR2187136 ফটো উপলব্ধ	312 নাম : মহঃ নাসির উদ্দিন খান পিতার নাম: শের মহম্মদ খান বাড়ির নং : n0003 বয়স : 55 লিঙ্গ : পুরুষ	WB/41/290/129691 ফটো উপলব্ধ
313 নাম : আলাম খাঁ পিতার নাম: কালাম খাঁ বাড়ির নং : n0002 বয়স : 52 লিঙ্গ : পুরুষ	WB/41/290/129209 ফটো উপলব্ধ	314 নাম : সুরজ খান পিতার নাম: কালাম খাঁ বাড়ির নং : n0002 বয়স : 38 লিঙ্গ : পুরুষ	RSR1113778 ফটো উপলব্ধ	315 নাম : আশিয়া ইসলাম খান স্বামীর নাম: সুরজ খান বাড়ির নং : n0002 বয়স : 38 লিঙ্গ : মহিলা	RSR1113786 ফটো উপলব্ধ
316 নাম : লালবাপু বিবি স্বামীর নাম: কালাম লালবাপু বাড়ির নং : n0002 বয়স : 68 লিঙ্গ : মহিলা	WB/41/290/129181 ফটো উপলব্ধ	317 নাম : পারুল্লা বিবি স্বামীর নাম: কাসেম খাঁ বাড়ির নং : n0012 বয়স : 64 লিঙ্গ : মহিলা	WB/41/290/129611 ফটো উপলব্ধ	318 নাম : সরিপ খাঁন পিতার নাম: নাসির খাঁন বাড়ির নং : n0011 বয়স : 33 লিঙ্গ : পুরুষ	RSR1450451 ফটো উপলব্ধ
319 নাম : সরিফা বিবি স্বামীর নাম: নাসির খাঁ বাড়ির নং : n0011 বয়স : 51 লিঙ্গ : মহিলা	WB/41/290/129654 ফটো উপলব্ধ	320 নাম : নাসির খাঁ পিতার নাম: হোসেন খাঁ বাড়ির নং : n0011 বয়স : 54 লিঙ্গ : পুরুষ	WB/41/290/129682 ফটো উপলব্ধ	321 নাম : সোলেমান খান পিতার নাম: হায়দার খান বাড়ির নং : n0009 বয়স : 33 লিঙ্গ : পুরুষ	RSR1368943 ফটো উপলব্ধ
322 নাম : মনোহারা বিবি স্বামীর নাম: মতিউর রহমান বাড়ির নং : n0009 বয়স : 46 লিঙ্গ : মহিলা	LPP1354943 ফটো উপলব্ধ	323 নাম : মতিউর রহমান খান পিতার নাম: হাইদার খান বাড়ির নং : n0009 বয়স : 49 লিঙ্গ : পুরুষ	LPP1354786 ফটো উপলব্ধ	324 নাম : হামিদা খাতুন পিতার নাম: হাইদার হাসিদা বাড়ির নং : n0009 বয়স : 51 লিঙ্গ : মহিলা	WB/41/290/129704 ফটো উপলব্ধ
325 নাম : চাঁদ মহম্মদ খান পিতার নাম: কালাম খান বাড়ির নং : n0002 বয়স : 40 লিঙ্গ : পুরুষ	LPP2356210 ফটো উপলব্ধ	326 নাম : হোসেন খাঁ পিতার নাম: মহসীন খাঁ বাড়ির নং : n0150 বয়স : 60 লিঙ্গ : পুরুষ	LPP1353770 ফটো উপলব্ধ	327 নাম : হামিদা স্বামীর নাম: হোসেন বাড়ির নং : n0150 বয়স : 54 লিঙ্গ : মহিলা	WB/41/290/129700 ফটো উপলব্ধ
328 নাম : আলেয়া বিবি স্বামীর নাম: নেচু মীর বাড়ির নং : n0150 বয়স : 53 লিঙ্গ : মহিলা	WB/41/290/129505 ফটো উপলব্ধ	329 নাম : বাসির খাঁন পিতার নাম: হোসেন খাঁন বাড়ির নং : n0150 বয়স : 33 লিঙ্গ : পুরুষ	RSR1450345 ফটো উপলব্ধ	330 নাম : নুরুল ইসলাম খাঁ পিতার নাম: আজিজ খাঁ বাড়ির নং : n0001 বয়স : 73 লিঙ্গ : পুরুষ	WB/41/290/129457 ফটো উপলব্ধ

বিধানসভা নির্বাচনক্ষেত্রের নং, নাম : 290-ময়ূরেশ্বর
ভাগ নং, নাম : 1-ডাবুক দক্ষিন

331	WB/41/290/129177	ফটো উপলব্ধ	332	WB/41/290/129273	ফটো উপলব্ধ	333	LPP2010700	ফটো উপলব্ধ
নাম : রাবেয়া বিবি স্বামীর নাম: নুরুল ইসলাম রাবেয়া বাড়ির নং : n0001 বয়স : 69 লিঙ্গ : মহিলা			নাম : আল্লারাখী বেগম স্বামীর নাম: শেরমহমদ খাঁ বাড়ির নং : n0003 বয়স : 82 লিঙ্গ : মহিলা			নাম : ফতেমা খানম স্বামীর নাম: জাহাঙ্গীর খান বাড়ির নং : n0003 বয়স : 44 লিঙ্গ : মহিলা		
334	RSR2375491	ফটো উপলব্ধ	335	WB/41/290/129583	ফটো উপলব্ধ	336	WB/41/290/129448	ফটো উপলব্ধ
নাম : গোলাম ফারুক হাসান খান পিতার নাম: জাহাঙ্গীর খান বাড়ির নং : না বয়স : 22 লিঙ্গ : পুরুষ			নাম : হাইদার খাঁ পিতার নাম: গফুর খাঁ বাড়ির নং : n0009 বয়স : 78 লিঙ্গ : পুরুষ			নাম : সরিফন বিবি স্বামীর নাম: হাইদার খাঁ বাড়ির নং : n0009 বয়স : 74 লিঙ্গ : মহিলা		
337	LPP2010734	ফটো উপলব্ধ	338	WB/41/290/129292	ফটো উপলব্ধ	339	RSR0424408	ফটো উপলব্ধ
নাম : সেলিম খাঁ পিতার নাম: সামসের খাঁ বাড়ির নং : n0101 বয়স : 60 লিঙ্গ : পুরুষ			নাম : সাফাই বিবি স্বামীর নাম: সেলিম খাঁ বাড়ির নং : n0101 বয়স : 58 লিঙ্গ : মহিলা			নাম : কেলিম খান পিতার নাম: সামসের খান বাড়ির নং : n0101 বয়স : 60 লিঙ্গ : পুরুষ		
340	WB/41/290/129394	ফটো উপলব্ধ	341	RSR1113794	ফটো উপলব্ধ	342	RSR1545052	ফটো উপলব্ধ
নাম : মোস্তফা খাঁ পিতার নাম: জানবজ্ঞ খাঁ বাড়ির নং : n0102 বয়স : 67 লিঙ্গ : পুরুষ			নাম : মঞ্জু বিবি স্বামীর নাম: চাঁদ মহম্মদ খান বাড়ির নং : n0002 বয়স : 38 লিঙ্গ : মহিলা			নাম : হোসেন হুসন বিবি স্বামীর নাম: নাসির খাঁ বাড়ির নং : n0148 বয়স : 38 লিঙ্গ : মহিলা		
343	RSR0423905	ফটো উপলব্ধ	344	LPP2010676	ফটো উপলব্ধ	345	WB/41/290/129667	ফটো উপলব্ধ
নাম : নাসির হান্ন পিতার নাম: মোসলেম বাড়ির নং : n0148 বয়স : 39 লিঙ্গ : পুরুষ			নাম : মর্জিনা বিবি স্বামীর নাম: লালবাবু খাঁ বাড়ির নং : n0148 বয়স : 49 লিঙ্গ : মহিলা			নাম : কেরিবা বিবি স্বামীর নাম: মোসলেম খাঁ বাড়ির নং : n0148 বয়স : 63 লিঙ্গ : মহিলা		
346	WB/41/290/129756	ফটো উপলব্ধ	347	RSR0424382	ফটো উপলব্ধ	348	RSR1195114	ফটো উপলব্ধ
নাম : মোসলেম খাঁ পিতার নাম: মহসীন খাঁ বাড়ির নং : n0148 বয়স : 68 লিঙ্গ : পুরুষ			নাম : মহঃ নুরুল আলম খান পিতার নাম: মনসুর খান বাড়ির নং : n0147 বয়স : 30 লিঙ্গ : পুরুষ			নাম : সিদ্দানুর বিবি স্বামীর নাম: মহঃ নুর আলম খান বাড়ির নং : n0147 বয়স : 39 লিঙ্গ : মহিলা		
349	RSR1450527	ফটো উপলব্ধ	350	RSR1368661	ফটো উপলব্ধ	351	WB/41/290/129573	ফটো উপলব্ধ
নাম : রাজেস খান পিতার নাম: সফিক খান বাড়ির নং : n0147 বয়স : 39 লিঙ্গ : পুরুষ			নাম : জমিরুল খাঁ পিতার নাম: সাজাহান খাঁ বাড়ির নং : n0147 বয়স : 32 লিঙ্গ : পুরুষ			নাম : জানাবাহার বিবি স্বামীর নাম: সাজাহান খাঁ বাড়ির নং : n0147 বয়স : 64 লিঙ্গ : মহিলা		
352	RSR1368273	ফটো উপলব্ধ	353	RSR1113745	ফটো উপলব্ধ	354	RSR1113737	ফটো উপলব্ধ
নাম : জলি বিবি স্বামীর নাম: মোস্তাকিম খাঁ বাড়ির নং : n0142 বয়স : 39 লিঙ্গ : মহিলা			নাম : মস্তাকিম খান পিতার নাম: মোস্তফা খান বাড়ির নং : n0142 বয়স : 39 লিঙ্গ : পুরুষ			নাম : চাঁদ মহম্মদ খান পিতার নাম: মস্তাকিম খান বাড়ির নং : n0142 বয়স : 39 লিঙ্গ : পুরুষ		
355	WB/41/290/129302	ফটো উপলব্ধ	356	RSR1368836	ফটো উপলব্ধ	357	RSR1368778	ফটো উপলব্ধ
নাম : ডলি বিবি স্বামীর নাম: মোস্তফা খাঁ বাড়ির নং : n0102 বয়স : 64 লিঙ্গ : মহিলা			নাম : পপি খাতুন পিতার নাম: আনোয়ার মিয়া বাড়ির নং : n0142 বয়স : 33 লিঙ্গ : মহিলা			নাম : সাবানা খাতুন পিতার নাম: কবীর খাঁন বাড়ির নং : n0169 বয়স : 32 লিঙ্গ : মহিলা		
358	RSR1838556	ফটো উপলব্ধ	359	RSR1768340	ফটো উপলব্ধ	360	RSR1838598	ফটো উপলব্ধ
নাম : মিনারা খাতুন স্বামীর নাম: মনিরুল ইসলাম বাড়ির নং : n0226 বয়স : 27 লিঙ্গ : মহিলা			নাম : লতিফা খাতুন পিতার নাম: মতিউর রহমান বাড়ির নং : n0184 বয়স : 28 লিঙ্গ : মহিলা			নাম : বিউটি খাতুন স্বামীর নাম: সাদাম সেখ বাড়ির নং : n0230 বয়স : 29 লিঙ্গ : মহিলা		

361 নাম : বানেসা খাতুন স্বামীর নাম: কামরুদ্দিন সেখ বাড়ির নং : N382 বয়স : 24 লিঙ্গ : মহিলা	RSR2014447 ফটো উপলব্ধ	362 নাম : খোতেজা খাতুন পিতার নাম: মহঃ বরকাতুল ইসলাম খান বাড়ির নং : এন0000 বয়স : 23 লিঙ্গ : মহিলা	RSR2116515 ফটো উপলব্ধ	363 নাম : সফেদা খাতুন পিতার নাম: মহঃ কুতুবউদ্দিন বাড়ির নং : এন0000 বয়স : 29 লিঙ্গ : মহিলা	RSR2116580 ফটো উপলব্ধ
364 নাম : মাল্পি খাতুন পিতার নাম: সেলিম খান বাড়ির নং : n0179 বয়স : 27 লিঙ্গ : মহিলা	RSR1768290 ফটো উপলব্ধ	365 নাম : আরজিনা খাতুন স্বামীর নাম: মীর আকাস আলী বাড়ির নং : n0192 বয়স : 30 লিঙ্গ : মহিলা	RSR1768423 ফটো উপলব্ধ	366 নাম : সায়রা খাতুন পিতার নাম: মায়রুল আলম বাড়ির নং : n0198 বয়স : 27 লিঙ্গ : মহিলা	RSR1768480 ফটো উপলব্ধ
367 নাম : রেবিনা খাতুন স্বামীর নাম: বাবিরুল সেখ বাড়ির নং : n0211 বয়স : 27 লিঙ্গ : মহিলা	RSR1805399 ফটো উপলব্ধ	368 নাম : জুমিনা খাতুন পিতার নাম: কবীর বখতিয়ার বাড়ির নং : N0000 বয়স : 24 লিঙ্গ : মহিলা	RSR2014132 ফটো উপলব্ধ	369 নাম : আসলিম খাতুন(বিবি) স্বামীর নাম: মায়রুল আলম বাড়ির নং : n0195 বয়স : 27 লিঙ্গ : মহিলা	RSR1768456 ফটো উপলব্ধ
370 নাম : রেবিনা খাতুন(বিবি) স্বামীর নাম: জাসিমুদ্দিন সেখ বাড়ির নং : n0196 বয়স : 28 লিঙ্গ : মহিলা	RSR1768464 ফটো উপলব্ধ	371 নাম : জ্যোতস্না খাতুন(বিবি) স্বামীর নাম: মিত্র মিয়া বাড়ির নং : n0201 বয়স : 28 লিঙ্গ : মহিলা	RSR1768514 ফটো উপলব্ধ	372 নাম : টুশি খাতুন(বিবি) স্বামীর নাম: মহঃ জাহিরুদ্দিন সেখ বাড়ির নং : n0202 বয়স : 29 লিঙ্গ : মহিলা	RSR1768522 ফটো উপলব্ধ
373 নাম : টুকটুকি খাতুন(বিবি) স্বামীর নাম: মীর সামাদ আলী বাড়ির নং : n0193 বয়স : 27 লিঙ্গ : মহিলা	RSR1768431 ফটো উপলব্ধ	374 নাম : আসেমা খাতুন(বিবি) অন্যান্য: মোরসালিম সেখ বাড়ির নং : n0191 বয়স : 27 লিঙ্গ : মহিলা	RSR1768415 ফটো উপলব্ধ	375 নাম : উসনেহারা খাতুন(বিবি) স্বামীর নাম: মায়রুল আলম বাড়ির নং : n0189 বয়স : 29 লিঙ্গ : মহিলা	RSR1768399 ফটো উপলব্ধ
376 নাম : মেরি খাতুন(বিবি) স্বামীর নাম: মায়রুল আলম বাড়ির নং : n0176 বয়স : 27 লিঙ্গ : মহিলা	RSR1768266 ফটো উপলব্ধ	377 নাম : মইজল খান পিতার নাম: মনসুর খান বাড়ির নং : n0044 বয়স : 55 লিঙ্গ : পুরুষ	WB/41/290/129711 ফটো উপলব্ধ	378 নাম : সৌরভ খান পিতার নাম: আব্বাক্কর খাঁ বাড়ির নং : n0164 বয়স : 32 লিঙ্গ : পুরুষ	RSR1368471 ফটো উপলব্ধ
379 নাম : বিউটি খাতুন স্বামীর নাম: রাজা খান বাড়ির নং : এন0200 বয়স : 24 লিঙ্গ : মহিলা	RSR2187508 ফটো উপলব্ধ	380 নাম : মুন্না খান পিতার নাম: দৌলত খান বাড়ির নং : n0044 বয়স : 31 লিঙ্গ : পুরুষ	RSR1450428 ফটো উপলব্ধ	381 নাম : কামরুনবিবি স্বামীর নাম: ময়জল বাড়ির নং : n0044 বয়স : 51 লিঙ্গ : মহিলা	LPP1355163 ফটো উপলব্ধ
382 নাম : জামেরুনবিবি স্বামীর নাম: দৌলত খাঁ বাড়ির নং : n0044 বয়স : 53 লিঙ্গ : মহিলা	WB/41/290/129235 ফটো উপলব্ধ	383 নাম : লুৎফার রহমান পিতার নাম: মতিউর রহমান বাড়ির নং : n0024 বয়স : 32 লিঙ্গ : পুরুষ	RSR1368422 ফটো উপলব্ধ	384 নাম : তনুজা বিবি স্বামীর নাম: মতিয়ার খাঁ বাড়ির নং : n0024 বয়স : 54 লিঙ্গ : মহিলা	WB/41/290/129195 ফটো উপলব্ধ
385 নাম : নাসিমা বিবি স্বামীর নাম: কামরুজামান খাঁ বাড়ির নং : n0024 বয়স : 57 লিঙ্গ : মহিলা	WB/41/290/129180 ফটো উপলব্ধ	386 নাম : মতিউর রহমান খাঁ পিতার নাম: আজিজ খাঁ বাড়ির নং : n0024 বয়স : 58 লিঙ্গ : পুরুষ	WB/41/290/129400 ফটো উপলব্ধ	387 নাম : আজারুল খান পিতার নাম: মইজল খান বাড়ির নং : n0223 বয়স : 26 লিঙ্গ : পুরুষ	RSR1838523 ফটো উপলব্ধ
388 নাম : বাহাদুর খান পিতার নাম: দৌলত খান বাড়ির নং : n0224 বয়স : 26 লিঙ্গ : পুরুষ	RSR1838531 ফটো উপলব্ধ	389 নাম : রাজা খান পিতার নাম: আলোম খান বাড়ির নং : n0200 বয়স : 27 লিঙ্গ : পুরুষ	RSR1768506 ফটো উপলব্ধ	390 নাম : কামরেজামান খান পিতার নাম: আজিজ খাঁ বাড়ির নং : n0024 বয়স : 60 লিঙ্গ : পুরুষ	WB/41/290/129122 ফটো উপলব্ধ



বিধানসভা নির্বাচনকেন্দ্রের নং, নাম : 290-ময়ূরেশ্বর
ভাগ নং, নাম : 1-ডাবুক দক্ষিণ

391 নাম : দৌলত খান পিতার নাম: মনসুর খাঁ বাড়ির নং : n0044 বয়স : 61 লিঙ্গ : পুরুষ	RSR1983030 ফটো উপলব্ধ	392 নাম : আয়েশা খাতুন পিতার নাম: মইজল খান বাড়ির নং : এন0044 বয়স : 23 লিঙ্গ : মহিলা	RSR2187326 ফটো উপলব্ধ	393 নাম : কাফিলা বিবি স্বামীর নাম: হাশিবর খান বাড়ির নং : n0014 বয়স : 43 লিঙ্গ : মহিলা	LPP2411957 ফটো উপলব্ধ
394 নাম : নূরসিমা খাতুন পিতার নাম: বাসির খান বাড়ির নং : এন0014 বয়স : 22 লিঙ্গ : মহিলা	RSR2272722 ফটো উপলব্ধ	395 নাম : মহাসুনা বেগম স্বামীর নাম: নঈম খান বাড়ির নং : এন0168 বয়স : 23 লিঙ্গ : মহিলা	SIP2189975 ফটো উপলব্ধ	396 নাম : আশিব খাঁন পিতার নাম: হোসেন খাঁন বাড়ির নং : n0220 বয়স : 26 লিঙ্গ : পুরুষ	RSR1838499 ফটো উপলব্ধ
397 নাম : পজিনা বিবি স্বামীর নাম: বাসির খাঁ বাড়ির নং : n0014 বয়স : 50 লিঙ্গ : মহিলা	WB/41/290/129656 ফটো উপলব্ধ	398 নাম : হাশিবর খাঁ পিতার নাম: হোসেন খাঁ বাড়ির নং : n0014 বয়স : 51 লিঙ্গ : পুরুষ	LPP0227678 ফটো উপলব্ধ	399 নাম : নঈম খাঁন পিতার নাম: কামরেজামান খাঁন বাড়ির নং : n0168 বয়স : 32 লিঙ্গ : পুরুষ	RSR1368711 ফটো উপলব্ধ
400 নাম : জওরজ খাঁন পিতার নাম: সফিক খাঁন বাড়ির নং : n0199 বয়স : 28 লিঙ্গ : পুরুষ	RSR1768498 ফটো উপলব্ধ	401 নাম : সাগর খাঁন পিতার নাম: সমির খাঁন বাড়ির নং : এন0000 বয়স : 25 লিঙ্গ : পুরুষ	RSR2116440 ফটো উপলব্ধ	402 নাম : আমির খাঁন পিতার নাম: কবির খাঁন বাড়ির নং : n0182 বয়স : 28 লিঙ্গ : পুরুষ	RSR1768324 ফটো উপলব্ধ
403 নাম : হীরন খাঁন পিতার নাম: লালবাবু খাঁন বাড়ির নং : n0217 বয়স : 28 লিঙ্গ : পুরুষ	RSR1805456 ফটো উপলব্ধ	404 নাম : বসির খাঁন পিতার নাম: হোসেন খাঁন বাড়ির নং : n0014 বয়স : 53 লিঙ্গ : পুরুষ	RSR2244333 ফটো উপলব্ধ	405 নাম : সঙ্গিতা চন্দ্র দে স্বামীর নাম: অতনু দে বাড়ির নং : n0060 বয়স : 35 লিঙ্গ : মহিলা	RSR1368653 ফটো উপলব্ধ
406 নাম : অতনু দে পিতার নাম: শান্তিপদ দে বাড়ির নং : n0060 বয়স : 34 লিঙ্গ : পুরুষ	RSR1368513 ফটো উপলব্ধ	407 নাম : শান্তিপদ দে পিতার নাম: যুধিষ্ঠীর দে বাড়ির নং : n0060 বয়স : 70 লিঙ্গ : পুরুষ	WB/41/290/129462 ফটো উপলব্ধ	408 নাম : সন্ধ্যারানী দে স্বামীর নাম: লক্ষ্মীনারায়ন দে বাড়ির নং : n0034 বয়স : 72 লিঙ্গ : মহিলা	WB/41/290/129545 ফটো উপলব্ধ
409 নাম : বিভেদানন্দ দে পিতার নাম: প্রতুল দে বাড়ির নং : এন0034 বয়স : 22 লিঙ্গ : পুরুষ	RSR2187169 ফটো উপলব্ধ	410 নাম : প্রতুল কুমার দে পিতার নাম: লক্ষ্মী নারায়ণ দে দে বাড়ির নং : n0034 বয়স : 45 লিঙ্গ : পুরুষ	LPP1353937 ফটো উপলব্ধ	411 নাম : মানসী নাগ স্বামীর নাম: প্রতুল কুমার দে বাড়ির নং : n0034 বয়স : 40 লিঙ্গ : মহিলা	LPP2011542 ফটো উপলব্ধ
412 নাম : মহ রিয়াজুদ্দিন পিতার নাম: মহনাজিরুদ্দিন বাড়ির নং : n0006 বয়স : 37 লিঙ্গ : পুরুষ	LPP2411924 ফটো উপলব্ধ	413 নাম : নিলুফা বেগম স্বামীর নাম: মহ সালাউদ্দিন আলি বাড়ির নং : n0006 বয়স : 41 লিঙ্গ : মহিলা	LPP2011534 ফটো উপলব্ধ	414 নাম : সালাউদ্দিনআলী মহমদ পিতার নাম: নাজিরুদ্দিন মহমদ বাড়ির নং : n0006 বয়স : 52 লিঙ্গ : পুরুষ	WB/41/290/129464 ফটো উপলব্ধ
415 নাম : মোসাম্মাৎ মোহফুজা বেগম স্বামীর নাম: নাজিরুদ্দিন মহমদ বাড়ির নং : n0006 বয়স : 75 লিঙ্গ : মহিলা	LPP0003376 ফটো উপলব্ধ	416 নাম : মহম্মদ নাজিরুদ্দিন পিতার নাম: মহম্মদ আক্কেল বাড়ির নং : n0006 বয়স : 79 লিঙ্গ : পুরুষ	LPP0003392 ফটো উপলব্ধ	417 নাম : চুমকি পারভিন পিতার নাম: সফিকউল ইসলাম বাড়ির নং : এন0063 বয়স : 33 লিঙ্গ : মহিলা	YDA1706290 ফটো উপলব্ধ
418 নাম : কাজল বকতিয়ার পিতার নাম: সিরাজুল বকতিয়ার বাড়ির নং : n0221 বয়স : 26 লিঙ্গ : পুরুষ	RSR1838507 ফটো উপলব্ধ	419 নাম : সাবির বকতিয়ার পিতার নাম: কবির বকতিয়ার বাড়ির নং : n0165 বয়স : 30 লিঙ্গ : পুরুষ	RSR1368539 ফটো উপলব্ধ	420 নাম : মর্জিনা বিবি স্বামীর নাম: রেজাউল সেখ বাড়ির নং : n0146 বয়স : 46 লিঙ্গ : মহিলা	LPP2010650 ফটো উপলব্ধ

বিধানসভা নির্বাচনক্ষেত্রের নং, নাম : 290-ময়ূরেশ্বর
ভাগ নং, নাম : 1-ডাবুক দক্ষিন

421	RSR1544972	ফটো উপলব্ধ	নাম : মফিজুল বক্তিয়ার পিতার নাম: সামসুল হোদা বক্তিয়ার বাড়ির নং : n0098 বয়স : 30 লিঙ্গ : পুরুষ	422	WB/41/290/129808	ফটো উপলব্ধ	নাম : রোজেদা বিবি স্বামীর নাম: কবির বখতিয়ার বাড়ির নং : n0098 বয়স : 62 লিঙ্গ : মহিলা	423	WB/41/290/129603	ফটো উপলব্ধ	নাম : কবির বখতিয়ার পিতার নাম: লোকমান বখতিয়ার বাড়ির নং : n0098 বয়স : 56 লিঙ্গ : পুরুষ
424	WB/41/290/129469	ফটো উপলব্ধ	নাম : নাসিমা বিবি স্বামীর নাম: সামসুলহোদা বখতিয়ার বাড়ির নং : n0098 বয়স : 60 লিঙ্গ : মহিলা	425	WB/41/290/129675	ফটো উপলব্ধ	নাম : সামসুলহোদা বখতিয়ার পিতার নাম: লোকমান বখতিয়ার বাড়ির নং : n0098 বয়স : 62 লিঙ্গ : পুরুষ	426	RSR2169795	ফটো উপলব্ধ	নাম : রোজদার বক্তিয়ার পিতার নাম: নুরুলহোদা বখতিয়ার বাড়ির নং : 193 বয়স : 23 লিঙ্গ : পুরুষ
427	RSR1697945	ফটো উপলব্ধ	নাম : নূরুল বক্তিয়ার পিতার নাম: কবির বক্তিয়ার বাড়ির নং : n0098 বয়স : 30 লিঙ্গ : পুরুষ	428	RSR1958768	ফটো উপলব্ধ	নাম : জরিনা বিবি স্বামীর নাম: নুরুলহোদা বখতিয়ার বাড়ির নং : n0098 বয়স : 60 লিঙ্গ : মহিলা	429	RSR1368760	ফটো উপলব্ধ	নাম : বাপন বাদ্যকর পিতার নাম: বিশনাথ বাদ্যকর বাড়ির নং : n0083 বয়স : 33 লিঙ্গ : পুরুষ
430	RSR1368398	ফটো উপলব্ধ	নাম : নার্গিস বিবি স্বামীর নাম: জসিমুদ্দিন খান বাড়ির নং : n0161 বয়স : 33 লিঙ্গ : মহিলা	431	RSR1838564	ফটো উপলব্ধ	নাম : রমেশা বিবি স্বামীর নাম: চাঁদ মহম্মদ খান বাড়ির নং : n0087 বয়স : 29 লিঙ্গ : মহিলা	432	RSR1838572	ফটো উপলব্ধ	নাম : আকলিমা খাতুন স্বামীর নাম: হাসিরুল সেখ বাড়ির নং : n0228 বয়স : 27 লিঙ্গ : মহিলা
433	RSR1838580	ফটো উপলব্ধ	নাম : চুমকী বিবি স্বামীর নাম: হান্নান সেখ বাড়ির নং : n0229 বয়স : 34 লিঙ্গ : মহিলা	434	RSR1368406	ফটো উপলব্ধ	নাম : নাজকীল চিবি স্বামীর নাম: মিহলাল সেখ বাড়ির নং : n0182 বয়স : 30 লিঙ্গ : মহিলা	435	RSR1368927	ফটো উপলব্ধ	নাম : হাবিবা বিবি স্বামীর নাম: নাজেম সেখ বাড়ির নং : n0172 বয়স : 37 লিঙ্গ : মহিলা
436	RSR1368935	ফটো উপলব্ধ	নাম : মনোয়ারা বিবি স্বামীর নাম: হাসিরুল সেখ বাড়ির নং : n0173 বয়স : 33 লিঙ্গ : মহিলা	437	RSR1175868	ফটো উপলব্ধ	নাম : রাবিয়া বিবি স্বামীর নাম: নুরুল ইসলাম বাড়ির নং : এন0207 বয়স : 35 লিঙ্গ : মহিলা	438	RSR2116564	ফটো উপলব্ধ	নাম : জুলি বিবি স্বামীর নাম: সাইফুল সেখ বাড়ির নং : এন0000 বয়স : 38 লিঙ্গ : মহিলা
439	RSR1838515	ফটো উপলব্ধ	নাম : বেরিনাজ বেগম স্বামীর নাম: জাবেদুদ্দিন সেখ বাড়ির নং : n0222 বয়স : 28 লিঙ্গ : মহিলা	440	RSR1768472	ফটো উপলব্ধ	নাম : লালমণি বেগম স্বামীর নাম: আলাউদ্দিন বক্তিয়ার বাড়ির নং : n0197 বয়স : 29 লিঙ্গ : মহিলা	441	RSR1697929	ফটো উপলব্ধ	নাম : সাফাউদ্দিন সেখ পিতার নাম: কুদ্দস সেখ বাড়ির নং : n0036 বয়স : 29 লিঙ্গ : পুরুষ
442	LPP2011591	ফটো উপলব্ধ	নাম : সাইফুল ইসলাম পিতার নাম: ইমাম মেহেদি বাড়ির নং : n0085 বয়স : 30 লিঙ্গ : পুরুষ	443	LPP1353655	ফটো উপলব্ধ	নাম : জহরুল ইসলাম পিতার নাম: ইউনুস আলি বাড়ির নং : n0032 বয়স : 43 লিঙ্গ : পুরুষ	444	RSR1368430	ফটো উপলব্ধ	নাম : মস্তাক সাহেদ পিতার নাম: মতিউর রহমান বাড়ির নং : n0086 বয়স : 30 লিঙ্গ : পুরুষ
445	LPP2281210	ফটো উপলব্ধ	নাম : রফিকুল ইসলাম পিতার নাম: ইবন বেকার সেখ বাড়ির নং : n0086 বয়স : 30 লিঙ্গ : পুরুষ	446	WB/41/290/129486	ফটো উপলব্ধ	নাম : মেম বিবি স্বামীর নাম: কুদ্দরুস মহমদ বাড়ির নং : n0036 বয়স : 64 লিঙ্গ : মহিলা	447	WB/41/290/129481	ফটো উপলব্ধ	নাম : নাসিমা বিবি স্বামীর নাম: মতিউররহমান মহমদ বাড়ির নং : n0036 বয়স : 59 লিঙ্গ : মহিলা
448	WB/41/290/129493	ফটো উপলব্ধ	নাম : মতিউররহমান মহমদ পিতার নাম: জববার মহমদ বাড়ির নং : n0036 বয়স : 62 লিঙ্গ : পুরুষ	449	WB/41/290/129746	ফটো উপলব্ধ	নাম : ইবনবেকার মহমদ পিতার নাম: জববার মহমদ বাড়ির নং : n0036 বয়স : 70 লিঙ্গ : পুরুষ	450	RSR1450634	ফটো উপলব্ধ	নাম : সফিকুল ইসলাম পিতার নাম: ইমাম মেহেদি বাড়ির নং : n0085 বয়স : 30 লিঙ্গ : পুরুষ

451 নাম : সামীউল ইসলাম পিতার নাম : ইমাম মোহেদি বাড়ির নং : n0035 বয়স : পুরুষ	LPP2411908 ফটো উপলব্ধ	452 নাম : মইদুল ইসলাম পিতার নাম : ইমাম মোহেদি বাড়ির নং : n0035 বয়স : 42 লিঙ্গ : পুরুষ	LPP2010569 ফটো উপলব্ধ	453 নাম : জাহানারা বেগম স্বামীর নাম : খায়রুল মহমদ বাড়ির নং : n0035 বয়স : 53 লিঙ্গ : মহিলা	WB/41/290/129768 ফটো উপলব্ধ
454 নাম : আফরোজা বিবি স্বামীর নাম : ইমামমোহেদি মহমদ বাড়ির নং : n0035 বয়স : 56 লিঙ্গ : মহিলা	WB/41/290/129784 ফটো উপলব্ধ	455 নাম : ইমামমোহেদি মহমদ পিতার নাম : মহীউদ্দীন মহমদ বাড়ির নং : n0035 বয়স : 61 লিঙ্গ : পুরুষ	WB/41/290/129584 ফটো উপলব্ধ	456 নাম : মোঃ ওবেদা বেগম স্বামীর নাম : জহুরুল ইসলাম বাড়ির নং : n0032 বয়স : 39 লিঙ্গ : মহিলা	RSR1289149 ফটো উপলব্ধ
457 নাম : মো নাজমা বিবি স্বামীর নাম : মোস্তাক হোসেন বাড়ির নং : n0032 বয়স : 46 লিঙ্গ : মহিলা	LPP1355148 ফটো উপলব্ধ	458 নাম : টুসি বিবি স্বামীর নাম : আবদুলমজমে মহমদ বাড়ির নং : n0032 বয়স : 50 লিঙ্গ : মহিলা	WB/41/290/129299 ফটো উপলব্ধ	459 নাম : মোস্তাকহোসেন মহমদ পিতার নাম : ইউনুস মহমদ বাড়ির নং : n0032 বয়স : 51 লিঙ্গ : পুরুষ	WB/41/290/129712 ফটো উপলব্ধ
460 নাম : রকিবুল ইসলাম পিতার নাম : মোস্তাক হোসেন বাড়ির নং : n0032 বয়স : 23 লিঙ্গ : পুরুষ	RSR1886084 ফটো উপলব্ধ	S 461 নাম : আশা খাতুন পিতার নাম : মুস্তাক হোসেন বাড়ির নং : n0032 বয়স : 21 লিঙ্গ : মহিলা	RSR2272763 ফটো উপলব্ধ	462 নাম : জাকির হোসেন পিতার নাম : মোস্তাক হোসেন বাড়ির নং : n0032 বয়স : 23 লিঙ্গ : পুরুষ	RSR2013365 ফটো উপলব্ধ
463 নাম : জাহিরআববাস মহমদ পিতার নাম : মহঃ ইবন বেকার মহমদ বাড়ির নং : n0036 বয়স : 50 লিঙ্গ : পুরুষ	RSR2244242 ফটো উপলব্ধ	464 নাম : নাজমিন নেহার পিতার নাম : আব্দুল হাল্লান বাড়ির নং : n0021 বয়স : 25 লিঙ্গ : মহিলা	YDA2358216 ফটো উপলব্ধ	465 নাম : মিঠুন মিয়া পিতার নাম : আনোয়ার মিয়া বাড়ির নং : n0026 বয়স : 37 লিঙ্গ : পুরুষ	LPP2356137 ফটো উপলব্ধ
466 নাম : রবিউল ইসলাম পিতার নাম : তসরুদ্দিন মিয়া বাড়ির নং : n0021 বয়স : 32 লিঙ্গ : পুরুষ	RSR1368281 ফটো উপলব্ধ	467 নাম : রেজাউল করিম পিতার নাম : মহঃ তসিরুদ্দিন মিয়া বাড়ির নং : n0021 বয়স : 39 লিঙ্গ : পুরুষ	LPP2356228 ফটো উপলব্ধ	468 নাম : রেজিনা বিবি স্বামীর নাম : তসিরুদ্দিন মিয়া বাড়ির নং : n0021 বয়স : 56 লিঙ্গ : মহিলা	WB/41/290/129202 ফটো উপলব্ধ
469 নাম : তসিরুদ্দিন মিয়া পিতার নাম : আবুতয়ব মিয়া বাড়ির নং : n0021 বয়স : 58 লিঙ্গ : পুরুষ	WB/41/290/129636 ফটো উপলব্ধ	470 নাম : আসমাউল মিয়া পিতার নাম : আনোয়ার মিয়া বাড়ির নং : n0186 বয়স : 29 লিঙ্গ : পুরুষ	RSR1768365 ফটো উপলব্ধ	471 নাম : হামিদা বিবি স্বামীর নাম : আনোয়ার মিয়া বাড়ির নং : n0026 বয়স : 66 লিঙ্গ : মহিলা	WB/41/290/129479 ফটো উপলব্ধ
472 নাম : আনোয়ার মিয়া পিতার নাম : এহেসান মিয়া বাড়ির নং : n0026 বয়স : 69 লিঙ্গ : পুরুষ	WB/41/290/129605 ফটো উপলব্ধ	473 নাম : সালমা খাতুন স্বামীর নাম : রকি মিয়া বাড়ির নং : n0167 বয়স : 25 লিঙ্গ : মহিলা	RSR2187417 ফটো উপলব্ধ	474 নাম : রুমী খাতুন স্বামীর নাম : রেজাউল করিম বাড়ির নং : n0021 বয়স : 40 লিঙ্গ : মহিলা	RSR1545169 ফটো উপলব্ধ
475 নাম : রকি মিয়া পিতার নাম : আনোয়ার মিয়া বাড়ির নং : n0167 বয়স : 32 লিঙ্গ : পুরুষ	RSR1368695 ফটো উপলব্ধ	476 নাম : ফুল বিবি স্বামীর নাম : মীর কলেজ বাড়ির নং : n0021 বয়স : 23 লিঙ্গ : মহিলা	LPP1354679 ফটো উপলব্ধ	477 নাম : নিজামত মীর পিতার নাম : হাসমত মীর বাড়ির নং : n0205 বয়স : 55 লিঙ্গ : পুরুষ	RSR1958800 ফটো উপলব্ধ
478 নাম : মোহম্মদ মীর ইউসুফ আলি পিতার নাম : মীর সাধুজামাল বাড়ির নং : N0151 বয়স : 39 লিঙ্গ : পুরুষ	RSR2014157 ফটো উপলব্ধ	479 নাম : সামিনা খাতুন স্বামীর নাম : আনোয়ার মীর বাড়ির নং : n0021 বয়স : 23 লিঙ্গ : মহিলা	RSR2187789 ফটো উপলব্ধ	480 নাম : আসার মীর পিতার নাম : রেজাউল মীর বাড়ির নং : ডাবুক বয়স : 24 লিঙ্গ : পুরুষ	RSR2313260 ফটো উপলব্ধ

481 নাম : মানোয়ার মীর পিতার নাম: মীর আফগান বাড়ির নং : n0213 বয়স : 28 লিঙ্গ : পুরুষ	RSR1805415 ফটো উপলব্ধ	482 নাম : সানোয়ার মীর পিতার নাম: মীর আফগান বাড়ির নং : n0214 বয়স : 28 লিঙ্গ : পুরুষ	RSR1805423 ফটো উপলব্ধ	483 নাম : রেজাউল মীর পিতার নাম: হাসমত মীর বাড়ির নং : n0050 বয়স : 50 লিঙ্গ : পুরুষ	WB/41/290/129695 ফটো উপলব্ধ
484 নাম : কাহিনুর বিবি স্বামীর নাম: মীর মিলন বাড়ির নং : n0151 বয়স : 45 লিঙ্গ : মহিলা	LPP2356202 ফটো উপলব্ধ	485 নাম : মীর মিলন পিতার নাম: মীর সাধু জামাল বাড়ির নং : n0151 বয়স : 48 লিঙ্গ : পুরুষ	LPP2356095 ফটো উপলব্ধ	486 নাম : তুহিনা বিবি স্বামীর নাম: মাগফার মীর বাড়ির নং : n0151 বয়স : 57 লিঙ্গ : মহিলা	LPP2281012 ফটো উপলব্ধ
487 নাম : মাগফার মীর পিতার নাম: আব্দুলহাকিম মীর বাড়ির নং : n0151 বয়স : 67 লিঙ্গ : পুরুষ	WB/41/290/129772 ফটো উপলব্ধ	488 নাম : নেচু মীর পিতার নাম: আব্দুলহাকিম মীর বাড়ির নং : n0151 বয়স : 70 লিঙ্গ : পুরুষ	WB/41/290/129604 ফটো উপলব্ধ	489 নাম : সাধুজামাল মীর পিতার নাম: আব্দুলহাকিম মীর বাড়ির নং : n0151 বয়স : 78 লিঙ্গ : পুরুষ	WB/41/290/129707 ফটো উপলব্ধ
490 নাম : জহরুল মীর পিতার নাম: রেজাউল মীর বাড়ির নং : N0050 বয়স : 25 লিঙ্গ : পুরুষ	RSR2013605 ফটো উপলব্ধ	491 নাম : রীনা খাতুন স্বামীর নাম: মহঃ মীর ইউসুফ আলি বাড়ির নং : n0151 বয়স : 36 লিঙ্গ : মহিলা	RSR1289297 ফটো উপলব্ধ	492 নাম : গোলাম মোস্তফা পিতার নাম: মীর নিজামত বাড়ির নং : N0000 বয়স : 25 লিঙ্গ : পুরুষ	RSR2013563 ফটো উপলব্ধ
493 নাম : ধরিত্রী লেট স্বামীর নাম: মিলন লেট বাড়ির নং : n0095 বয়স : 39 লিঙ্গ : মহিলা	LPP1935170 ফটো উপলব্ধ	494 নাম : ললিতা লেট স্বামীর নাম: সঞ্জয় লেট বাড়ির নং : n0231 বয়স : 29 লিঙ্গ : মহিলা	RSR1838606 ফটো উপলব্ধ	495 নাম : কুন্তী লেট স্বামীর নাম: সুবীর লেট বাড়ির নং : n0094 বয়স : 53 লিঙ্গ : মহিলা	RSR2321198 ফটো উপলব্ধ
496 নাম : সুবীর লেট পিতার নাম: হাবল লেট বাড়ির নং : n0094 বয়স : 42 লিঙ্গ : পুরুষ	RSR2321206 ফটো উপলব্ধ	497 নাম : সুরমিলা খাতুন স্বামীর নাম: আশারুল সেখ বাড়ির নং : N0087 বয়স : 28 লিঙ্গ : মহিলা	RSR2013993 ফটো উপলব্ধ	498 নাম : আকাশি লেট স্বামীর নাম: টোনি লেট বাড়ির নং : এন0093 বয়স : 23 লিঙ্গ : মহিলা	RSR2272979 ফটো উপলব্ধ
499 নাম : শ্যামল কুমার লেট পিতার নাম: মশাখ লেট বাড়ির নং : n0097 বয়স : 46 লিঙ্গ : পুরুষ	LPP1354158 ফটো উপলব্ধ	500 নাম : সুমিত্রা লেট স্বামীর নাম: শ্যামল কুমার লেট বাড়ির নং : n0097 বয়স : 40 লিঙ্গ : মহিলা	LPP2355931 ফটো উপলব্ধ	501 নাম : কনিকা লেট পিতার নাম: মশাখ লেট বাড়ির নং : n0097 বয়স : 40 লিঙ্গ : মহিলা	RSR1113380 ফটো উপলব্ধ
502 নাম : সঞ্জয় লেট পিতার নাম: সুবীর লেট বাড়ির নং : n0075 বয়স : 33 লিঙ্গ : পুরুষ	RSR1368414 ফটো উপলব্ধ	503 নাম : টুকুন লেট স্বামীর নাম: অশ্বিনী লেট বাড়ির নং : n0096 বয়স : 52 লিঙ্গ : মহিলা	WB/41/290/129374 ফটো উপলব্ধ	504 নাম : অশ্বিনী লেট পিতার নাম: অভিশাস লেট বাড়ির নং : n0096 বয়স : 58 লিঙ্গ : পুরুষ	WB/41/290/129327 ফটো উপলব্ধ
505 নাম : মিলন লেট পিতার নাম: বীরবল লেট বাড়ির নং : n0095 বয়স : 50 লিঙ্গ : পুরুষ	LPP1444108 ফটো উপলব্ধ	506 নাম : অনিমা লেট স্বামীর নাম: বীরবল লেট বাড়ির নং : n0095 বয়স : 60 লিঙ্গ : মহিলা	WB/41/290/129370 ফটো উপলব্ধ	507 নাম : টনি লেট পিতার নাম: সুনীল লেট বাড়ির নং : n0093 বয়স : 32 লিঙ্গ : পুরুষ	RSR1450667 ফটো উপলব্ধ
508 নাম : দীপা লেট স্বামীর নাম: সুনীল লেট বাড়ির নং : n0093 বয়স : 52 লিঙ্গ : মহিলা	WB/41/290/129514 ফটো উপলব্ধ	509 নাম : সুনীল লেট পিতার নাম: গুরুপদ লেট বাড়ির নং : n0093 বয়স : 59 লিঙ্গ : পুরুষ	WB/41/290/129124 ফটো উপলব্ধ	510 নাম : তরুবালা লেট স্বামীর নাম: প্রহ্লাদ লেট বাড়ির নং : n0092 বয়স : 71 লিঙ্গ : মহিলা	WB/41/290/129453 ফটো উপলব্ধ

বিধানসভা নির্বাচনক্ষেত্রের নং, নাম : 290-ময়ূরেশ্বর
ভাগ নং, নাম : 1-ডাবুক দক্ষিণ

511 নাম : নীলকান্ত লেট স্বামীর নাম : তরুবালা লেট বাড়ির নং : এন0092 বয়স : 26 লিঙ্গ : পুরুষ	RSR2333219 ফটো উপলব্ধ	512 নাম : ফুলেশ্বরী দাস (লেট) স্বামীর নাম : কার্তিক লেট বাড়ির নং : n0091 বয়স : 31 লিঙ্গ : মহিলা	RSR1450568 ফটো উপলব্ধ	513 নাম : কার্তিক লেট স্বামীর নাম : লালিক লেট বাড়ির নং : n0091 বয়স : পুরুষ	RSR1113562 ফটো উপলব্ধ
514 নাম : সমতা লেট স্বামীর নাম : আনন্দ গোপাল লেট বাড়ির নং : n0091 বয়স : 43 লিঙ্গ : মহিলা	LPP1444090 ফটো উপলব্ধ	515 নাম : আনন্দ লেট পিতার নাম : গোলোক লেট বাড়ির নং : n0091 বয়স : 53 লিঙ্গ : পুরুষ	WB/41/290/129635 ফটো উপলব্ধ	516 নাম : বুদ্ধদেব লেট পিতার নাম : নিখিল লেট বাড়ির নং : n0091 বয়স : 29 লিঙ্গ : পুরুষ	RSR1628999 ফটো উপলব্ধ
517 নাম : বীনারাণী লেট স্বামীর নাম : নিখিল লেট বাড়ির নং : n0091 বয়স : 51 লিঙ্গ : মহিলা	WB/41/290/129646 ফটো উপলব্ধ	518 নাম : নিখিল লেট পিতার নাম : নিত্যগোপাল লেট বাড়ির নং : n0091 বয়স : 53 লিঙ্গ : পুরুষ	WB/41/290/129684 ফটো উপলব্ধ	519 নাম : কুপালী লেট স্বামীর নাম : নিত্যগোপাল লেট বাড়ির নং : n0091 বয়স : 86 লিঙ্গ : মহিলা	WB/41/290/129775 ফটো উপলব্ধ
520 নাম : মিঠুন লেট পিতার নাম : পঞ্চানন লেট বাড়ির নং : n0090 বয়স : 39 লিঙ্গ : পুরুষ	RSR0427880 ফটো উপলব্ধ	521 নাম : পূর্ণিমা লেট স্বামীর নাম : পঞ্চানন লেট বাড়ির নং : n0090 বয়স : 61 লিঙ্গ : মহিলা	WB/41/290/129664 ফটো উপলব্ধ	522 নাম : পঞ্চানন লেট পিতার নাম : অনাদী লেট বাড়ির নং : n0090 বয়স : 66 লিঙ্গ : পুরুষ	WB/41/290/129727 ফটো উপলব্ধ
523 নাম : সোনামুখী লেট স্বামীর নাম : হারাধন লেট বাড়ির নং : n0089 বয়স : 52 লিঙ্গ : মহিলা	LPP1749001 ফটো উপলব্ধ	524 নাম : হারাধন লেট পিতার নাম : কান্তি লেট বাড়ির নং : n0089 বয়স : 55 লিঙ্গ : পুরুষ	WB/41/290/129683 ফটো উপলব্ধ	525 নাম : বাপি লেট পিতার নাম : প্রশান্ত লেট বাড়ির নং : n0088 বয়স : 34 লিঙ্গ : পুরুষ	RSR1544931 ফটো উপলব্ধ
526 নাম : রূপালী লেট স্বামীর নাম : বাপন লেট বাড়ির নং : n0088 বয়স : 33 লিঙ্গ : মহিলা	RSR1450386 ফটো উপলব্ধ	527 নাম : অষ্টমী লেট স্বামীর নাম : প্রসান্ত লেট বাড়ির নং : n0088 বয়স : 56 লিঙ্গ : মহিলা	WB/41/290/129642 ফটো উপলব্ধ	528 নাম : প্রসান্ত লেট পিতার নাম : কান্তি লেট বাড়ির নং : n0088 বয়স : 59 লিঙ্গ : পুরুষ	WB/41/290/129135 ফটো উপলব্ধ
529 নাম : জয়লক্ষী লেট স্বামীর নাম : কান্তি লেট বাড়ির নং : n0087 বয়স : 81 লিঙ্গ : মহিলা	WB/41/290/129641 ফটো উপলব্ধ	530 নাম : শীউনী লেট পিতার নাম : আশীনী লেট বাড়ির নং : এন0088 বয়স : 28 লিঙ্গ : মহিলা	RSR1886027 ফটো উপলব্ধ	531 নাম : উৎপল লেট পিতার নাম : আশীনী লেট বাড়ির নং : n0089 বয়স : 28 লিঙ্গ : পুরুষ	RSR1838481 ফটো উপলব্ধ
532 নাম : জার্মান শেখ পিতার নাম : হাসাই শেখ বাড়ির নং : n0125 বয়স : 62 লিঙ্গ : পুরুষ	RSR1958818 ফটো উপলব্ধ	533 নাম : আনারকলি বিবি স্বামীর নাম : জারমান শেখ বাড়ির নং : n0125 বয়স : 59 লিঙ্গ : মহিলা	WB/41/290/129161 ফটো উপলব্ধ	534 নাম : সাকিবুল হক পিতার নাম : জারমান শেখ বাড়ির নং : n0125 বয়স : পুরুষ	RSR1629088 ফটো উপলব্ধ
535 নাম : শুকচাঁদ সেখ পিতার নাম : জাহেদা সেখ বাড়ির নং : n0128 বয়স : 60 লিঙ্গ : পুরুষ	WB/41/290/129680 ফটো উপলব্ধ	536 নাম : জসিম সেখ পিতার নাম : শুকচাঁদ সেখ বাড়ির নং : n0128 বয়স : পুরুষ	RSR1450618 ফটো উপলব্ধ	537 নাম : সালমা সুলতানা স্বামীর নাম : জসিম সেখ বাড়ির নং : n0128 বয়স : 32 লিঙ্গ : মহিলা	RSR1450626 ফটো উপলব্ধ
538 নাম : সফিকুল সেখ পিতার নাম : শুকচাঁদ সেখ বাড়ির নং : n0128 বয়স : 33 লিঙ্গ : পুরুষ	RSR1629070 ফটো উপলব্ধ	539 নাম : কওসার সেখ পিতার নাম : জাহেদ সেখ বাড়ির নং : n0129 বয়স : 62 লিঙ্গ : পুরুষ	WB/41/290/129028 ফটো উপলব্ধ	540 নাম : মিহলাল সেখ পিতার নাম : কওসার সেখ বাড়ির নং : n0129 বয়স : 47 লিঙ্গ : পুরুষ	LPP1354588 ফটো উপলব্ধ

541	WB/41/290/129811	RSR0428896	542	RSR0428896	543	RSR1545151
নাম : জানু বিবি স্বামীর নাম : কাওসার সেখ বাড়ির নং : n0129 বয়স : 60 লিঙ্গ : মহিলা	ফটো উপলব্ধ	নাম : মোহন সেখ পিতার নাম : কাওসার সেখ বাড়ির নং : n0129 বয়স : 38 লিঙ্গ : পুরুষ	ফটো উপলব্ধ	নাম : সুমি বিবি স্বামীর নাম : মোহন সেখ বাড়ির নং : n0129 বয়স : 30 লিঙ্গ : মহিলা	ফটো উপলব্ধ	ফটো উপলব্ধ
544	RSR2385953	545	RSR0428755	546	RSR0428763	
নাম : ইসমাইল সেখ পিতার নাম : মিহিলাল সেখ বাড়ির নং : 103 বয়স : 21 লিঙ্গ : পুরুষ	ফটো উপলব্ধ	নাম : ইসরাফিল সেখ পিতার নাম : আব্বাস সেখ বাড়ির নং : n0130 বয়স : 40 লিঙ্গ : পুরুষ	ফটো উপলব্ধ	নাম : নূরমিলা খাতুন স্বামীর নাম : ইসরাফিল সেখ বাড়ির নং : n0130 বয়স : 37 লিঙ্গ : মহিলা	ফটো উপলব্ধ	ফটো উপলব্ধ
547	RSR2180784	548	WB/41/290/129323	549	WB/41/290/129518	
নাম : ডালিম সেখ পিতার নাম : জাহেদ সেখ বাড়ির নং : n0131 বয়স : 58 লিঙ্গ : পুরুষ	ফটো উপলব্ধ	নাম : এমিলি বিবি স্বামীর নাম : ডালিম সেখ বাড়ির নং : n0131 বয়স : 56 লিঙ্গ : মহিলা	ফটো উপলব্ধ	নাম : জয়নাল সেখ পিতার নাম : মোহেদ সেখ বাড়ির নং : n0132 বয়স : 62 লিঙ্গ : পুরুষ	ফটো উপলব্ধ	ফটো উপলব্ধ
550	RSR1113984	551	RSR1113976	552	RSR1629062	
নাম : নূরআলম সেখ পিতার নাম : জয়নাল সেখ বাড়ির নং : n0132 বয়স : 40 লিঙ্গ : পুরুষ	ফটো উপলব্ধ	নাম : মোহে আলম সেখ পিতার নাম : জয়নাল সেখ বাড়ির নং : n0132 বয়স : 35 লিঙ্গ : পুরুষ	ফটো উপলব্ধ	নাম : মক্তাবা বিবি পিতার নাম : মোহে আলম সেখ বাড়ির নং : n0132 বয়স : 40 লিঙ্গ : মহিলা	ফটো উপলব্ধ	ফটো উপলব্ধ
553	RSR1629047	554	WB/41/290/129070	555	WB/41/290/129230	
নাম : রফিকুল সেখ পিতার নাম : জয়নাল সেখ বাড়ির নং : n0132 বয়স : 40 লিঙ্গ : পুরুষ	ফটো উপলব্ধ	নাম : জানবর সেখ পিতার নাম : মোহেদ সেখ বাড়ির নং : n0132 বয়স : 58 লিঙ্গ : পুরুষ	ফটো উপলব্ধ	নাম : সালেহার বিবি স্বামীর নাম : জানবর সেখ বাড়ির নং : n0132 বয়স : 55 লিঙ্গ : মহিলা	ফটো উপলব্ধ	ফটো উপলব্ধ
556	RSR1629054	557	RSR0429092	558	RSR1450352	
নাম : সন্দী বিবি স্বামীর নাম : নূর আলম সেখ বাড়ির নং : n0132 বয়স : 40 লিঙ্গ : মহিলা	ফটো উপলব্ধ	নাম : ফিরোজ সেখ পিতার নাম : সাহাদত সেখ বাড়ির নং : n0174 বয়স : 39 লিঙ্গ : পুরুষ	ফটো উপলব্ধ	নাম : তহিনা বিবি পিতার নাম : জাজেল সেখ বাড়ির নং : n0177 বয়স : 40 লিঙ্গ : মহিলা	ফটো উপলব্ধ	ফটো উপলব্ধ
559	WB/41/290/129158	560	LPP2218576	561	RSR1113703	
নাম : লালমুন বিবি স্বামীর নাম : মুলাহার সেখ বাড়ির নং : n0120 বয়স : 68 লিঙ্গ : মহিলা	ফটো উপলব্ধ	নাম : সাইদুল সেখ পিতার নাম : মুলাহার সেখ বাড়ির নং : n0120 বয়স : 43 লিঙ্গ : পুরুষ	ফটো উপলব্ধ	নাম : আমিনা বিবি স্বামীর নাম : সাইদুল সেখ বাড়ির নং : n0120 বয়স : 36 লিঙ্গ : মহিলা	ফটো উপলব্ধ	ফটো উপলব্ধ
562	WB/41/290/129593	563	WB/41/290/129269	564	WB/41/290/129529	
নাম : সামসু সেখ পিতার নাম : শাহিদ সেখ বাড়ির নং : n0123 বয়স : 69 লিঙ্গ : পুরুষ	ফটো উপলব্ধ	নাম : তনজেলা বিবি স্বামীর নাম : সামসু সেখ বাড়ির নং : n0123 বয়স : 66 লিঙ্গ : মহিলা	ফটো উপলব্ধ	নাম : দুলালী বিবি স্বামীর নাম : নূরমান সেখ বাড়ির নং : n0141 বয়স : 57 লিঙ্গ : মহিলা	ফটো উপলব্ধ	ফটো উপলব্ধ
565	RSR1545011	566	LPP2011377	567	WB/41/290/129585	
নাম : আলাউদ্দিন সেখ পিতার নাম : নূরমান সেখ বাড়ির নং : n0141 বয়স : 32 লিঙ্গ : পুরুষ	ফটো উপলব্ধ	নাম : নিরমান সেখ পিতার নাম : মহিদ সেখ বাড়ির নং : n0142 বয়স : 79 লিঙ্গ : পুরুষ	ফটো উপলব্ধ	নাম : এ ওরাত সেখ পিতার নাম : নিরমান সেখ বাড়ির নং : n0142 বয়স : 60 লিঙ্গ : পুরুষ	ফটো উপলব্ধ	ফটো উপলব্ধ
568	LPP2281145	569	LPP2218345	570	LPP2218329	
নাম : রেজাউল সেখ পিতার নাম : মকু সেখ বাড়ির নং : n0143 বয়স : 46 লিঙ্গ : পুরুষ	ফটো উপলব্ধ	নাম : যতোন বিবি স্বামীর নাম : রেজাউল সেখ বাড়ির নং : n0143 বয়স : 45 লিঙ্গ : মহিলা	ফটো উপলব্ধ	নাম : রিয়াজুদ্দিন সেখ পিতার নাম : কোবেদ সেখ বাড়ির নং : n0145 বয়স : 42 লিঙ্গ : পুরুষ	ফটো উপলব্ধ	ফটো উপলব্ধ



571 নাম : সুকতার সেখ পিতার নাম: রিয়াজউদ্দিন সেখ বাড়ির নং : n0155 বয়স : 31 লিঙ্গ : পুরুষ	RSR1450519 ফটো উপলব্ধ	572 নাম : সমিরুন বিবি স্বামীর নাম: আকাল বাড়ির নং : n0043 বয়স : 47 লিঙ্গ : মহিলা	LPP1354547 ফটো উপলব্ধ	573 নাম : মনিরুদ্দিন সেখ পিতার নাম: সাহিদ সেখ বাড়ির নং : n0126 বয়স : 66 লিঙ্গ : পুরুষ	WB/41/290/129632 ফটো উপলব্ধ
574 নাম : রাজীব সেখ পিতার নাম: মনিরুদ্দিন সেখ বাড়ির নং : n0126 বয়স : 38 লিঙ্গ : পুরুষ	LPP2356558 ফটো উপলব্ধ	575 নাম : মনিরুন্নেসা বিবি স্বামীর নাম: রাজীব সেখ বাড়ির নং : n0126 বয়স : 34 লিঙ্গ : মহিলা	RSR1450592 ফটো উপলব্ধ	576 নাম : ইসমাতুল্লাহ বিবি স্বামীর নাম: সুমল সেখ বাড়ির নং : n0010 বয়স : 33 লিঙ্গ : মহিলা	RSR1368257 ফটো উপলব্ধ
577 নাম : সুমল সেখ পিতার নাম: মাসুম সেখ বাড়ির নং : n0010 বয়স : 40 লিঙ্গ : পুরুষ	LPP2218428 ফটো উপলব্ধ	578 নাম : আজমিরা বিবি স্বামীর নাম: মিনারুল সেখ বাড়ির নং : n0010 বয়স : 39 লিঙ্গ : মহিলা	RSR1544964 ফটো উপলব্ধ	579 নাম : মিনারুল সেখ পিতার নাম: মাসুম সেখ বাড়ির নং : n0010 বয়স : 45 লিঙ্গ : পুরুষ	LPP2218436 ফটো উপলব্ধ
580 নাম : সাালেমা বিবি স্বামীর নাম: মাসুম সেখ বাড়ির নং : n0010 বয়স : 61 লিঙ্গ : মহিলা	WB/41/290/129190 ফটো উপলব্ধ	581 নাম : মাসুম সেখ পিতার নাম: সোহরাব সেখ বাড়ির নং : n0010 বয়স : 68 লিঙ্গ : পুরুষ	LPP2011468 ফটো উপলব্ধ	582 নাম : উম্মেহোনা খাতুন স্বামীর নাম: অকিমুদদীন শেখ বাড়ির নং : এন0000 বয়স : 22 লিঙ্গ : মহিলা	RSR2272987 ফটো উপলব্ধ
583 নাম : উজির সেখ পিতার নাম: আকাল সেখ বাড়ির নং : এন0000 বয়স : 23 লিঙ্গ : পুরুষ	RSR2272953 ফটো উপলব্ধ	584 নাম : জেসমিনা খাতুন পিতার নাম: সিরাজুল সেখ বাড়ির নং : এন0111 বয়স : 21 লিঙ্গ : মহিলা	RSR2272854 ফটো উপলব্ধ	585 নাম : তুহিনা বিবি স্বামীর নাম: নাজিমুল সেখ বাড়ির নং : n0121 বয়স : 31 লিঙ্গ : মহিলা	RSR1544998 ফটো উপলব্ধ
586 নাম : আশরাফুল হক পিতার নাম: জরমান সেখ বাড়ির নং : n0010 বয়স : 29 লিঙ্গ : পুরুষ	RSR1805381 ফটো উপলব্ধ	587 নাম : বাবুল সেখ পিতার নাম: রিয়াজুদ্দিন সেখ বাড়ির নং : এন0155 বয়স : 22 লিঙ্গ : পুরুষ	RSR2316289 ফটো উপলব্ধ	588 নাম : জরিনা বিবি স্বামীর নাম: নাদিম রহমান সেখ বাড়ির নং : n0121 বয়স : 29 লিঙ্গ : মহিলা	RSR1114032 ফটো উপলব্ধ
589 নাম : সেরিনা বিবি স্বামীর নাম: আনসার বাড়ির নং : n0121 বয়স : 68 লিঙ্গ : মহিলা	WB/41/290/129225 ফটো উপলব্ধ	590 নাম : রাজা সেখ পিতার নাম: আকাল সেখ বাড়ির নং : এন0000 বয়স : 24 লিঙ্গ : মহিলা	RSR2116408 ফটো উপলব্ধ	591 নাম : সিরাজুল সেখ পিতার নাম: তাহিদ সেখ বাড়ির নং : n0111 বয়স : 50 লিঙ্গ : পুরুষ	WB/41/290/129705 ফটো উপলব্ধ
592 নাম : রেশমা বিবি স্বামীর নাম: দুলু সেখ বাড়ির নং : n0111 বয়স : 45 লিঙ্গ : মহিলা	LPP1353671 ফটো উপলব্ধ	593 নাম : আলেম সেখ পিতার নাম: নাসির সেখ বাড়ির নং : n0118 বয়স : 70 লিঙ্গ : পুরুষ	WB/41/290/129263 ফটো উপলব্ধ	594 নাম : নাজমা বিবি স্বামীর নাম: আলেম সেখ বাড়ির নং : n0118 বয়স : 63 লিঙ্গ : মহিলা	WB/41/290/129291 ফটো উপলব্ধ
595 নাম : নাজেম সেখ পিতার নাম: আলম সেখ বাড়ির নং : n0118 বয়স : 39 লিঙ্গ : পুরুষ	RSR1113661 ফটো উপলব্ধ	596 নাম : টুকটুকি খাতুন স্বামীর নাম: সুকতার সেখ বাড়ির নং : এন0155 বয়স : 24 লিঙ্গ : মহিলা	RSR2272870 ফটো উপলব্ধ	597 নাম : আনসার সেখ পিতার নাম: মাহেদ সেখ বাড়ির নং : n0121 বয়স : 71 লিঙ্গ : পুরুষ	WB/41/290/129447 ফটো উপলব্ধ
598 নাম : নাদিম রহমান পিতার নাম: আনসার সেখ বাড়ির নং : n0121 বয়স : 40 লিঙ্গ : পুরুষ	LPP2218709 ফটো উপলব্ধ	599 নাম : মহঃ নাজিমুল সেখ পিতার নাম: আনসার সেখ বাড়ির নং : n0121 বয়স : 38 লিঙ্গ : পুরুষ	RSR1113950 ফটো উপলব্ধ	600 নাম : লায়লি খাতুন পিতার নাম: জানবীর সেখ বাড়ির নং : n0132 বয়স : 63 লিঙ্গ : মহিলা	RSR1697994 ফটো উপলব্ধ

বিধানসভা নির্বাচনক্ষেত্রের নং, নাম : 290-ময়ূরেশ্বর
ভাগ নং, নাম : 1-ডাবুক দক্ষিন

601 নাম : শান্তি সেখ পিতার নাম: হাবিব সেখ বাড়ির নং : n0114 বয়স : 30 লিঙ্গ : পুরুষ	RSR1698000 ফটো উপলব্ধ	602 নাম : জনি সেখ পিতার নাম: ফরোজ সেখ বাড়ির নং : n0117 বয়স : 35 লিঙ্গ : পুরুষ	RSR1195213 ফটো উপলব্ধ	603 নাম : মহিলা বিবি স্বামীর নাম: জনি সেখ বাড়ির নং : n0117 বয়স : 33 লিঙ্গ : মহিলা	RSR1368224 ফটো উপলব্ধ
604 নাম : আসগার সেখ পিতার নাম: হরোজ সেখ বাড়ির নং : n0117 বয়স : 30 লিঙ্গ : পুরুষ	RSR1450501 ফটো উপলব্ধ	605 নাম : হরোজ সেখ পিতার নাম: এবাদত সেখ বাড়ির নং : n0117 বয়স : 67 লিঙ্গ : পুরুষ	WB/41/290/129678 ফটো উপলব্ধ	606 নাম : নূরবানু বিবি স্বামীর নাম: হরোজ সেখ বাড়ির নং : n0117 বয়স : 56 লিঙ্গ : মহিলা	LPP2218675 ফটো উপলব্ধ
607 নাম : ভূটার সেখ পিতার নাম: হরোজ সেখ বাড়ির নং : n0117 বয়স : 30 লিঙ্গ : পুরুষ	RSR1289511 ফটো উপলব্ধ	608 নাম : রুজ্জাবা বিবি স্বামীর নাম: ভূটার সেখ বাড়ির নং : n0117 বয়স : 32 লিঙ্গ : মহিলা	RSR1450576 ফটো উপলব্ধ	609 নাম : তাজেবুল সেখ পিতার নাম: হরোজ সেখ বাড়ির নং : n0117 বয়স : 30 লিঙ্গ : পুরুষ	RSR1289503 ফটো উপলব্ধ
610 নাম : রিঞ্চি বিবি স্বামীর নাম: মফিজুল সেখ বাড়ির নং : n0049 বয়স : 28 লিঙ্গ : মহিলা	RSR1697937 ফটো উপলব্ধ	611 নাম : জাহানারা বিবি স্বামীর নাম: কিসমত সেখ বাড়ির নং : n0049 বয়স : 60 লিঙ্গ : মহিলা	WB/41/290/129293 ফটো উপলব্ধ	612 নাম : হাণিজুল সেখ পিতার নাম: কিসমত সেখ বাড়ির নং : n0049 বয়স : 39 লিঙ্গ : পুরুষ	RSR0428987 ফটো উপলব্ধ
613 নাম : নাসিমা বিবি স্বামীর নাম: হাণিজুল সেখ বাড়ির নং : n0049 বয়স : 33 লিঙ্গ : মহিলা	RSR1450675 ফটো উপলব্ধ	614 নাম : মফিজুল সেখ পিতার নাম: কিসমত সেখ বাড়ির নং : n0049 বয়স : 34 লিঙ্গ : পুরুষ	RSR1450410 ফটো উপলব্ধ	615 নাম : মীরাজ সেখ পিতার নাম: হাইদার সেখ বাড়ির নং : n0055 বয়স : 78 লিঙ্গ : পুরুষ	WB/41/290/129363 ফটো উপলব্ধ
616 নাম : লায়লাবিবি স্বামীর নাম: মিরাজ সেখ বাড়ির নং : n0055 বয়স : 74 লিঙ্গ : মহিলা	WB/41/290/129423 ফটো উপলব্ধ	617 নাম : সেলিম সেখ পিতার নাম: মিরাজ সেখ বাড়ির নং : n0055 বয়স : 54 লিঙ্গ : পুরুষ	LPP1354216 ফটো উপলব্ধ	618 নাম : মহম্মদ আলিম সেখ পিতার নাম: মিরাজ সেখ বাড়ির নং : n0055 বয়স : 39 লিঙ্গ : পুরুষ	RSR1289354 ফটো উপলব্ধ
619 নাম : চানু বিবি স্বামীর নাম: মুক্তার সেখ বাড়ির নং : n0057 বয়স : 73 লিঙ্গ : মহিলা	WB/41/290/129131 ফটো উপলব্ধ	620 নাম : জলি বিবি স্বামীর নাম: আলিম সেখ বাড়ির নং : n0055 বয়স : 38 লিঙ্গ : মহিলা	RSR1368737 ফটো উপলব্ধ	621 নাম : কামাল সেখ পিতার নাম: মোকবল সেখ বাড়ির নং : n0057 বয়স : 67 লিঙ্গ : পুরুষ	WB/41/290/129689 ফটো উপলব্ধ
622 নাম : মহঃ কাঞ্চন সেখ পিতার নাম: মহঃ কামাল সেখ বাড়ির নং : n0057 বয়স : 38 লিঙ্গ : পুরুষ	LPP2356079 ফটো উপলব্ধ	623 নাম : তারমিনা বিবি স্বামীর নাম: মনোরঞ্জন সেখ বাড়ির নং : n0057 বয়স : 38 লিঙ্গ : মহিলা	RSR1368844 ফটো উপলব্ধ	624 নাম : কলেজ সেখ পিতার নাম: সায়ের সেখ বাড়ির নং : n0103 বয়স : 54 লিঙ্গ : পুরুষ	WB/41/290/129762 ফটো উপলব্ধ
625 নাম : সেনেহার বিবি স্বামীর নাম: কলেজ সেখ বাড়ির নং : n0103 বয়স : 52 লিঙ্গ : মহিলা	WB/41/290/129422 ফটো উপলব্ধ	626 নাম : মকসেদ সেখ পিতার নাম: মালিওত সেখ বাড়ির নং : n0104 বয়স : 71 লিঙ্গ : পুরুষ	WB/41/290/129728 ফটো উপলব্ধ	627 নাম : কেনেজা বিবি স্বামীর নাম: মকসেদ সেখ বাড়ির নং : n0104 বয়স : 63 লিঙ্গ : মহিলা	WB/41/290/129543 ফটো উপলব্ধ
628 নাম : রসুল বক্স পিতার নাম: মকসেদ সেখ বাড়ির নং : n0104 বয়স : 34 লিঙ্গ : পুরুষ	RSR1289362 ফটো উপলব্ধ	629 নাম : নূরমিলা বিবি স্বামীর নাম: রসুল বক্স সেখ বাড়ির নং : n0104 বয়স : 32 লিঙ্গ : মহিলা	RSR1545086 ফটো উপলব্ধ	630 নাম : সানুয়ারা বিবি স্বামীর নাম: জোবেদ সেখ বাড়ির নং : n0105 বয়স : 67 লিঙ্গ : মহিলা	WB/41/290/129147 ফটো উপলব্ধ

বিধানসভা নির্বাচনক্ষেত্রের নং, নাম : 290-ময়ূরেশ্বর
ভাগ নং, নাম : 1-ডাবুক দক্ষিন

631 নাম : ফাইজুল সেখ পিতার নাম : জবেদ সেখ বাড়ির নং : n0105 বয়স : 40 লিঙ্গ : পুরুষ	RSR0429134 ফটো উপলব্ধ	632 নাম : বিজলী সি স্বামীর নাম : ফাইজুল সেখ বাড়ির নং : n0105 বয়স : 33 লিঙ্গ : মহিলা	RSR1113422 ফটো উপলব্ধ	633 নাম : কাজল সেখ পিতার নাম : আওরাত সেখ বাড়ির নং : n0106 বয়স : 23 লিঙ্গ : পুরুষ	RSR1805449 ফটো উপলব্ধ
634 নাম : ইমামুল হক পিতার নাম : আওরাত সেখ বাড়ির নং : n0107 বয়স : 33 লিঙ্গ : পুরুষ	RSR1368901 ফটো উপলব্ধ	635 নাম : জাহাঙ্গীর সেখ মায়ের নাম : রসবা বিবি বাড়ির নং : n0212 বয়স : 29 লিঙ্গ : পুরুষ	RSR1805407 ফটো উপলব্ধ	636 নাম : হালিম সেখ পিতার নাম : শহিদ সেখ বাড়ির নং : n0107 বয়স : 54 লিঙ্গ : পুরুষ	WB/41/290/129435 ফটো উপলব্ধ
637 নাম : মমতাজ বিবি স্বামীর নাম : জামাল সেখ বাড়ির নং : n0108 বয়স : 82 লিঙ্গ : মহিলা	WB/41/290/129734 ফটো উপলব্ধ	638 নাম : সামসুদ্দিন সেখ পিতার নাম : জামাল সেখ বাড়ির নং : n0108 বয়স : 56 লিঙ্গ : পুরুষ	WB/41/290/129342 ফটো উপলব্ধ	639 নাম : নাসিমুদ্দিন সেখ পিতার নাম : জামাল সেখ বাড়ির নং : n0108 বয়স : 52 লিঙ্গ : পুরুষ	WB/41/290/129679 ফটো উপলব্ধ
640 নাম : মনিরুদ্দিন সেখ পিতার নাম : জামাল সেখ বাড়ির নং : n0108 বয়স : 44 লিঙ্গ : পুরুষ	RSR0423285 ফটো উপলব্ধ	641 নাম : মহঃ কুতুবউদ্দিন পিতার নাম : জামাল সেখ বাড়ির নং : n0108 বয়স : 39 লিঙ্গ : পুরুষ	LPP1353846 ফটো উপলব্ধ	642 নাম : হেলাল সেখ পিতার নাম : জায়েদ সেখ বাড়ির নং : n0028 বয়স : 66 লিঙ্গ : পুরুষ	WB/41/290/129761 ফটো উপলব্ধ
643 নাম : সালেহার বিবি স্বামীর নাম : হেলাল সেখ বাড়ির নং : n0028 বয়স : 62 লিঙ্গ : মহিলা	WB/41/290/129787 ফটো উপলব্ধ	644 নাম : বেসারত সেখ পিতার নাম : হিলাল সেখ বাড়ির নং : n0028 বয়স : 37 লিঙ্গ : পুরুষ	RSR1194976 ফটো উপলব্ধ	645 নাম : নিয়ামত সেখ পিতার নাম : হিলাল সেখ বাড়ির নং : n0028 বয়স : 33 লিঙ্গ : পুরুষ	RSR1368919 ফটো উপলব্ধ
646 নাম : হীরা খাতুন পিতার নাম : হিলাল সেখ বাড়ির নং : n0028 বয়স : 32 লিঙ্গ : মহিলা	RSR1545144 ফটো উপলব্ধ	647 নাম : রওজা বিবি স্বামীর নাম : নুরুল ইসলাম সেখ বাড়ির নং : n0030 বয়স : 64 লিঙ্গ : মহিলা	WB/41/290/129220 ফটো উপলব্ধ	648 নাম : আকতারুল ইসলাম পিতার নাম : নুরুল ইসলাম বাড়ির নং : n0030 বয়স : 40 লিঙ্গ : পুরুষ	RSR0423590 ফটো উপলব্ধ
649 নাম : সাবিনা ইয়াসমিন স্বামীর নাম : আকতারুল ইসলাম বাড়ির নং : n0030 বয়স : 36 লিঙ্গ : মহিলা	RSR1195148 ফটো উপলব্ধ	650 নাম : আরফা বিবি স্বামীর নাম : এরফান সেখ বাড়ির নং : n0039 বয়স : 74 লিঙ্গ : মহিলা	WB/41/290/129116 ফটো উপলব্ধ	651 নাম : জানেআলাম সেখ পিতার নাম : মফিদ সেখ বাড়ির নং : n0039 বয়স : 54 লিঙ্গ : পুরুষ	WB/41/290/129600 ফটো উপলব্ধ
652 নাম : রঞ্জেলা বিবি স্বামীর নাম : জানেআলাম সেখ বাড়ির নং : n0039 বয়স : 52 লিঙ্গ : মহিলা	WB/41/290/129565 ফটো উপলব্ধ	653 নাম : নেকসাদ সেখ পিতার নাম : জসেম সেখ বাড়ির নং : n0041 বয়স : 68 লিঙ্গ : পুরুষ	WB/41/290/129379 ফটো উপলব্ধ	654 নাম : মাসুরা বিবি স্বামীর নাম : নেকসাদ সেখ বাড়ির নং : n0041 বয়স : 64 লিঙ্গ : মহিলা	WB/41/290/129277 ফটো উপলব্ধ
655 নাম : মফিজুল সেখ পিতার নাম : নেকসাদ সেখ বাড়ির নং : n0041 বয়স : 39 লিঙ্গ : পুরুষ	RSR0429290 ফটো উপলব্ধ	656 নাম : সরমিলা বিবি স্বামীর নাম : ফাইজুল সেখ বাড়ির নং : n0041 বয়স : 33 লিঙ্গ : মহিলা	RSR1195197 ফটো উপলব্ধ	657 নাম : আমিরুল সেখ পিতার নাম : আরসাদ সেখ বাড়ির নং : n0042 বয়স : 54 লিঙ্গ : পুরুষ	LPP1442961 ফটো উপলব্ধ
658 নাম : সাইফুল সেখ পিতার নাম : আরসাদ সেখ বাড়ির নং : n0042 বয়স : 49 লিঙ্গ : পুরুষ	LPP2011351 ফটো উপলব্ধ	659 নাম : রসেনা বিবি স্বামীর নাম : আমিরুল সেখ বাড়ির নং : n0042 বয়স : 39 লিঙ্গ : মহিলা	RSR1113877 ফটো উপলব্ধ	660 নাম : তাসুম সেখ পিতার নাম : সোহরাব সেখ বাড়ির নং : n0045 বয়স : 62 লিঙ্গ : পুরুষ	WB/41/290/129446 ফটো উপলব্ধ

661 নাম : তাহেরুন বিবি স্বামীর নাম: তাসুম সেখ বাড়ির নং : n0045 বয়স : 56 লিঙ্গ : মহিলা ফটো উপলব্ধ	WB/41/290/129238	662 নাম : আকাল সেখ পিতার নাম: হকসেদ সেখ বাড়ির নং : n0137 বয়স : 52 লিঙ্গ : পুরুষ ফটো উপলব্ধ	WB/41/290/129818	663 নাম : মটর সেখ পিতার নাম: হকসেদ সেখ বাড়ির নং : n0137 বয়স : 38 লিঙ্গ : পুরুষ ফটো উপলব্ধ	RSR1113968
664 নাম : ওহাদ সেখ পিতার নাম: ইসাই সেখ বাড়ির নং : n0134 বয়স : 60 লিঙ্গ : পুরুষ ফটো উপলব্ধ	LPP2010593	665 নাম : আসেনুর বিবি স্বামীর নাম: ওহাদ সেখ বাড়ির নং : n0134 বয়স : 56 লিঙ্গ : মহিলা ফটো উপলব্ধ	WB/41/290/129741	666 নাম : নেকরাস সেখ পিতার নাম: ওহাদ সেখ বাড়ির নং : n0134 বয়স : 29 লিঙ্গ : পুরুষ ফটো উপলব্ধ	RSR1629039
667 নাম : লালচাঁদ সেখ পিতার নাম: মহেদ সেখ বাড়ির নং : n0135 বয়স : 66 লিঙ্গ : পুরুষ ফটো উপলব্ধ	WB/41/290/129760	668 নাম : হকসেদ সেখ পিতার নাম: আলিগং সেখ বাড়ির নং : n0137 বয়স : 76 লিঙ্গ : পুরুষ ফটো উপলব্ধ	WB/41/290/129395	669 নাম : সামেনা বিবি স্বামীর নাম: হকসেদ সেখ বাড়ির নং : n0137 বয়স : 72 লিঙ্গ : মহিলা ফটো উপলব্ধ	WB/41/290/129236
670 নাম : সুরমান সেখ পিতার নাম: হাসাই সেখ বাড়ির নং : n0139 বয়স : 64 লিঙ্গ : পুরুষ ফটো উপলব্ধ	WB/41/290/129829	671 নাম : ময়না বিবি স্বামীর নাম: সুরমান সেখ বাড়ির নং : n0139 বয়স : 60 লিঙ্গ : মহিলা ফটো উপলব্ধ	WB/41/290/129507	672 নাম : মহঃ জাহিরুদ্দিন সেখ পিতার নাম: সুরমান সেখ বাড়ির নং : n0139 বয়স : 37 লিঙ্গ : পুরুষ ফটো উপলব্ধ	RSR1289578
673 নাম : কিবরিয়া সেখ পিতার নাম: অহেদ সেখ বাড়ির নং : n0140 বয়স : 67 লিঙ্গ : পুরুষ ফটো উপলব্ধ	LPP1354612	674 নাম : নেবিয়া বিবি স্বামীর নাম: কিবরিয়া সেখ বাড়ির নং : n0140 বয়স : 64 লিঙ্গ : মহিলা ফটো উপলব্ধ	LPP2281087	675 নাম : চাঁদনীহার বিবি স্বামীর নাম: ইমরান সেখ বাড়ির নং : n0140 বয়স : 31 লিঙ্গ : মহিলা ফটো উপলব্ধ	RSR1450691
676 নাম : নুরমান সেখ পিতার নাম: হাসাই সেখ বাড়ির নং : n0141 বয়স : 60 লিঙ্গ : পুরুষ ফটো উপলব্ধ	WB/41/290/129445	677 নাম : আয়েসা বিবি স্বামীর নাম: সামসুদ্দিন সেখ বাড়ির নং : n0108 বয়স : 51 লিঙ্গ : মহিলা ফটো উপলব্ধ	RSR1958784	678 নাম : মহবা বিবি অন্যান্য নাম: আমেস সেখ বাড়ির নং : n0133 বয়স : 20 লিঙ্গ : মহিলা ফটো উপলব্ধ	WB/41/290/129815
679 নাম : সেনেহার বিবি পিতার নাম: আনেশ সেখ বাড়ির নং : n0113 বয়স : 39 লিঙ্গ : মহিলা ফটো উপলব্ধ	RSR1195239	680 নাম : আনেস সেখ পিতার নাম: হানিফ সেখ বাড়ির নং : n0113 বয়স : 72 লিঙ্গ : পুরুষ ফটো উপলব্ধ	WB/41/290/129797	681 নাম : সামিদা বিবি স্বামীর নাম: হজ মহম্মাদ বাড়ির নং : n0112 বয়স : 36 লিঙ্গ : মহিলা ফটো উপলব্ধ	RSR1545110
682 নাম : নিয়ামত সেখ পিতার নাম: জানিবার সেখ বাড়ির নং : n0112 বয়স : 25 লিঙ্গ : পুরুষ ফটো উপলব্ধ	RSR2014090	683 নাম : জিয়ারুল সেখ পিতার নাম: নুরমান সেখ বাড়ির নং : n0141 বয়স : 27 লিঙ্গ : পুরুষ ফটো উপলব্ধ	RSR2013878	684 নাম : দুখু সেখ পিতার নাম: আনেশ সেখ বাড়ির নং : n0113 বয়স : 35 লিঙ্গ : পুরুষ ফটো উপলব্ধ	RSR1195296
685 নাম : ফারিনা বিবি স্বামীর নাম: দুখু সেখ বাড়ির নং : n0113 বয়স : 33 লিঙ্গ : মহিলা ফটো উপলব্ধ	RSR1368679	686 নাম : হাবিব সেখ পিতার নাম: হানিফ সেখ বাড়ির নং : n0114 বয়স : 63 লিঙ্গ : পুরুষ ফটো উপলব্ধ	WB/41/290/129672	687 নাম : রাখিয়া বিবি স্বামীর নাম: হাবিব সেখ বাড়ির নং : n0114 বয়স : 59 লিঙ্গ : মহিলা ফটো উপলব্ধ	WB/41/290/129234
688 নাম : নবী সেখ পিতার নাম: রহমত সেখ বাড়ির নং : n0110 বয়স : 60 লিঙ্গ : পুরুষ ফটো উপলব্ধ	WB/41/290/129369	689 নাম : আসিয়া বিবি স্বামীর নাম: নবী সেখ বাড়ির নং : n0110 বয়স : 56 লিঙ্গ : মহিলা ফটো উপলব্ধ	WB/41/290/129796	690 নাম : সাদমা সেখ পিতার নাম: নবী সেখ বাড়ির নং : n0110 বয়স : 32 লিঙ্গ : পুরুষ ফটো উপলব্ধ	RSR1368877



691 নাম : রফিক সেখ পিতার নাম: নবী সেখ বাড়ির নং : n0110 বয়স : 32 লিঙ্গ : পুরুষ	RSR1450360 ফটো উপলব্ধ	692 নাম : সামতি বিবি স্বামীর নাম: নওসাদ সেখ বাড়ির নং : n0112 বয়স : 72 লিঙ্গ : মহিলা	WB/41/290/129243 ফটো উপলব্ধ	693 নাম : হামান সেখ পিতার নাম: আলীম নূরী সেখ বাড়ির নং : n0110 বয়স : 32 লিঙ্গ : পুরুষ	RSR1113729 ফটো উপলব্ধ
694 নাম : নওসাদ সেখ পিতার নাম: হানিফ সেখ বাড়ির নং : n0112 বয়স : 76 লিঙ্গ : পুরুষ	WB/41/290/129102 ফটো উপলব্ধ	695 নাম : সিপন সেখ পিতার নাম: সেলিম সেখ বাড়ির নং : এন0055 বয়স : 24 লিঙ্গ : পুরুষ	RSR2187920 ফটো উপলব্ধ	696 নাম : শাহানাজ খাতুন স্বামীর নাম: জিয়ারুল সেখ বাড়ির নং : এন0141 বয়স : 23 লিঙ্গ : মহিলা	RSR2187375 ফটো উপলব্ধ
697 নাম : রিপন সেখ পিতার নাম: এনদুল সেখ বাড়ির নং : এন0055 বয়স : 25 লিঙ্গ : পুরুষ	RSR2187540 ফটো উপলব্ধ	698 নাম : সানাউল্লা সেখ পিতার নাম: জানে আলম সেখ বাড়ির নং : এন0039 বয়স : 22 লিঙ্গ : পুরুষ	RSR2187581 ফটো উপলব্ধ	699 নাম : সোনিয়া খাতুন পিতার নাম: রেজাউল সেখ বাড়ির নং : এন0143 বয়স : 25 লিঙ্গ : মহিলা	RSR2187243 ফটো উপলব্ধ
700 নাম : সেরিনা বিবি স্বামীর নাম: ফরোজ সেখ বাড়ির নং : n0117 বয়স : 54 লিঙ্গ : মহিলা	WB/41/290/129002 ফটো উপলব্ধ	701 নাম : ইমরান সেখ পিতার নাম: কিবরিয়া সেখ বাড়ির নং : n0140 বয়স : 35 লিঙ্গ : পুরুষ	RSR1194968 ফটো উপলব্ধ	702 নাম : ফরোজ সেখ পিতার নাম: এবাদোত সেখ বাড়ির নং : n0117 বয়স : 59 লিঙ্গ : পুরুষ	WB/41/290/129702 ফটো উপলব্ধ
703 নাম : গুলসেনারা বিবি স্বামীর নাম: হামিদুল ইসলাম বাড়ির নং : n0104 বয়স : 41 লিঙ্গ : মহিলা	RSR0423756 ফটো উপলব্ধ	704 নাম : তাহেরা বিবি স্বামীর নাম: মোতাহার সেখ বাড়ির নং : n0118 বয়স : 35 লিঙ্গ : মহিলা	RSR1289537 ফটো উপলব্ধ	705 নাম : আওতাজ সেখ পিতার নাম: কলেজ সেখ বাড়ির নং : N0042 বয়স : 27 লিঙ্গ : পুরুষ	RSR2013977 ফটো উপলব্ধ
706 নাম : মুলাহার সেখ পিতার নাম: অলি সেখ বাড়ির নং : n0120 বয়স : 82 লিঙ্গ : পুরুষ	WB/41/290/129459 ফটো উপলব্ধ	707 নাম : জিকরিয়া সেখ পিতার নাম: সাইদুল সেখ বাড়ির নং : এন0120 বয়স : 20 লিঙ্গ : পুরুষ	RSR2354454 ফটো উপলব্ধ	708 নাম : আকিমুদ্দিন সেখ মায়ের নাম: কোনেজা বিবি বাড়ির নং : n0190 বয়স : 28 লিঙ্গ : মহিলা	RSR1768407 ফটো উপলব্ধ
709 নাম : সজাউদ্দিন সেখ পিতার নাম: বদরুদ্দিন সেখ বাড়ির নং : n0218 বয়স : 26 লিঙ্গ : পুরুষ	RSR1838473 ফটো উপলব্ধ	710 নাম : সালাউদ্দিন সেখ পিতার নাম: জানবর সেখ বাড়ির নং : n0117 বয়স : 37 লিঙ্গ : পুরুষ	RSR1768373 ফটো উপলব্ধ	711 নাম : ইয়ামিন সেখ পিতার নাম: ডালিম সেখ বাড়ির নং : n0188 বয়স : 29 লিঙ্গ : পুরুষ	RSR1768381 ফটো উপলব্ধ
712 নাম : সাবান সেখ পিতার নাম: লসগর সেখ বাড়ির নং : n0049 বয়স : 86 লিঙ্গ : পুরুষ	WB/41/290/129388 ফটো উপলব্ধ	713 নাম : মানুয়ার সেখ পিতার নাম: সাবান সেখ বাড়ির নং : n0049 বয়স : 64 লিঙ্গ : পুরুষ	RSR1289339 ফটো উপলব্ধ	714 নাম : সানোয়ার সেখ পিতার নাম: সাবান সেখ বাড়ির নং : n0049 বয়স : 58 লিঙ্গ : পুরুষ	WB/41/290/129438 ফটো উপলব্ধ
715 নাম : রোসেনাবিবি স্বামীর নাম: সানোয়ার সেখ বাড়ির নং : n0049 বয়স : 54 লিঙ্গ : মহিলা	WB/41/290/129575 ফটো উপলব্ধ	716 নাম : বরজাহান সেখ পিতার নাম: সাবান সেখ বাড়ির নং : n0049 বয়স : 52 লিঙ্গ : পুরুষ	WB/41/290/129414 ফটো উপলব্ধ	717 নাম : সহরবানু বিবি স্বামীর নাম: বরজাহান সেখ বাড়ির নং : n0049 বয়স : 52 লিঙ্গ : মহিলা	LPP2218253 ফটো উপলব্ধ
718 নাম : কিসমত সেখ পিতার নাম: ছকড়ি সেখ বাড়ির নং : n0049 বয়স : 64 লিঙ্গ : পুরুষ	WB/41/290/129774 ফটো উপলব্ধ	719 নাম : আবুজার সেখ পিতার নাম: বরজাহান সেখ বাড়ির নং : এন0049 বয়স : 21 লিঙ্গ : পুরুষ	RSR2354108 ফটো উপলব্ধ	720 নাম : আব্বাস সেখ পিতার নাম: ওহাড সেখ বাড়ির নং : n0134 বয়স : 32 লিঙ্গ : পুরুষ	RSR1368232 ফটো উপলব্ধ



721 নাম : চাঁদ তারক বিবি স্বামীর নাম: আলিউদ্দিন সেখ বাড়ির নং : N0148 বয়স : 23 লিঙ্গ : মহিলা	RSR2014553 ফটো উপলব্ধ	722 নাম : আলিমুদ্দিন সেখ মায়ের নাম: কোনেজা বিবি বাড়ির নং : N0108 বয়স : 25 লিঙ্গ : পুরুষ	RSR2014066 ফটো উপলব্ধ	723 নাম : নুরতাজ বেগম পিতার নাম: কলেজ শেখ বাড়ির নং : এন0103 বয়স : 23 লিঙ্গ : পুরুষ	RSR2273001 ফটো উপলব্ধ
724 নাম : ইয়াশিন সেখ পিতার নাম: হীলাল সেখ বাড়ির নং : এন0028 বয়স : 26 লিঙ্গ : পুরুষ	RSR2272706 ফটো উপলব্ধ	725 নাম : আজমিরা খাতুন পিতার নাম: হীলাল সেখ বাড়ির নং : এন0028 বয়স : 22 লিঙ্গ : মহিলা	RSR2272714 ফটো উপলব্ধ	726 নাম : সালেহার বিবি স্বামীর নাম: শুকচাঁদ সেখ বাড়ির নং : n0128 বয়স : 57 লিঙ্গ : মহিলা	RSR2040384 ফটো উপলব্ধ
727 নাম : রেকসোনা খাতুন পিতার নাম: আনিকুল সেখ বাড়ির নং : এন0291 বয়স : 29 লিঙ্গ : মহিলা	NJH2208502 ফটো উপলব্ধ	728 নাম : নসী বিবি স্বামীর নাম: সোহাদ সেখ বাড়ির নং : n0142 বয়স : 42 লিঙ্গ : মহিলা	RSR1113711 ফটো উপলব্ধ	729 নাম : মিনামুর খাতুন পিতার নাম: লালচাঁদ সেখ বাড়ির নং : এন0135 বয়স : 21 লিঙ্গ : মহিলা	RSR2272888 ফটো উপলব্ধ
730 নাম : জামাউল্লাহ খাতুন পিতার নাম: জানবর সেখ বাড়ির নং : এন0132 বয়স : 32 লিঙ্গ : মহিলা	RSR2272896 ফটো উপলব্ধ	731 নাম : হজ মহম্মদ সেখ পিতার নাম: নওসাদ সেখ বাড়ির নং : n0112 বয়স : 46 লিঙ্গ : পুরুষ	LPP2011443 ফটো উপলব্ধ	732 নাম : অঞ্জুনারা খাতুন স্বামীর নাম: আউতাজ, সেখ বাড়ির নং : এন0042 বয়স : 21 লিঙ্গ : মহিলা	RSR2273027 ফটো উপলব্ধ
733 নাম : শামসুল্লাহা খাতুন পিতার নাম: মহঃ গোলাম মোস্তফা বাড়ির নং : ডাবুক দক্ষিণ বয়স : 31 লিঙ্গ : মহিলা	RSR1446897 ফটো উপলব্ধ	734 নাম : রাবিয়া খাতুন স্বামীর নাম: আসরাফ সেখ বাড়ির নং : এন0103 বয়স : 23 লিঙ্গ : মহিলা	RSR2399400 ফটো উপলব্ধ	735 নাম : লক্ষ্মী লেট স্বামীর নাম: বুদ্ধদেব লেট বাড়ির নং : এন0091 বয়স : 22 লিঙ্গ : মহিলা	RSR2401701 ফটো উপলব্ধ
736 নাম : মোনখুশি লেট স্বামীর নাম: বাপি লেট বাড়ির নং : এন0088 বয়স : 25 লিঙ্গ : মহিলা	RSR2401727 ফটো উপলব্ধ	737 নাম : শাহিম খাঁ পিতার নাম: হাসিবর খাঁ বাড়ির নং : এন0014 বয়স : 19 লিঙ্গ : পুরুষ	RSR2402477 ফটো উপলব্ধ	738 নাম : রবীন্দ্রনাথ ভূইমালি পিতার নাম: বাশরী ভূইমালী বাড়ির নং : এন0052 বয়স : 63 লিঙ্গ : পুরুষ	NUM2455632 ফটো উপলব্ধ
739 নাম : রাজা সেখ পিতার নাম: সাইফুল সেখ বাড়ির নং : এন0042 বয়স : 20 লিঙ্গ : পুরুষ	RSR2415529 ফটো উপলব্ধ	740 নাম : মোসোম আহমেদ পিতার নাম: মোহম্মদ শহিদুল্লাহ বাড়ির নং : এন0019 বয়স : 19 লিঙ্গ : পুরুষ	RSR2407393 ফটো উপলব্ধ	741 নাম : সাজাহান সেখ পিতার নাম: রেজাউল সেখ বাড়ির নং : এন0043 বয়স : 20 লিঙ্গ : পুরুষ	RSR2408243 ফটো উপলব্ধ
742 নাম : ফারহানা পারভীন পিতার নাম: আমিরুল আলি বাড়ির নং : ডাবুক বয়স : 20 লিঙ্গ : মহিলা	RSR2427938 ফটো উপলব্ধ	743 নাম : সাবিনা খাতুন পিতার নাম: আমিরুল সেখ বাড়ির নং : এন0042 বয়স : 20 লিঙ্গ : মহিলা	RSR2421675 ফটো উপলব্ধ	744 নাম : পূর্ণিমা খাতুন স্বামীর নাম: মজিবর রহমান বাড়ির নং : এন0019 বয়স : 20 লিঙ্গ : মহিলা	RSR2421857 ফটো উপলব্ধ
745 নাম : হাবিবুল্লা সেখ পিতার নাম: নাজেম সেখ বাড়ির নং : 456 বয়স : 20 লিঙ্গ : পুরুষ	RSR2441780 ফটো উপলব্ধ	746 নাম : মনিরা খাতুন স্বামীর নাম: সফিকুল সেখ বাড়ির নং : ডাবুক বয়স : 22 লিঙ্গ : মহিলা	RSR2442713 ফটো উপলব্ধ	747 নাম : রূপা খাতুন স্বামীর নাম: সামিম খাঁ বাড়ির নং : 103 বয়স : 21 লিঙ্গ : মহিলা	RSR2442739 ফটো উপলব্ধ



748	1	RSR2448777
নাম : মীর মোস্তাকিম আলি পিতার নাম: মীর বাক্কার আলি বাড়ির নং : এন০০০ বয়স : 20 লিঙ্গ : পুরুষ		ফটো উপলব্ধ

749	1	RSR2450161
নাম : মিম্মাতুল খাতুন পিতার নাম: মীর মিলন বাড়ির নং : এন0151 বয়স : 18 লিঙ্গ : মহিলা		ফটো উপলব্ধ

750	1	RSR2454494
নাম : জোহরা খাতুন পিতার নাম: মীর ইবান আলি বাড়ির নং : 103 বয়স : 19 লিঙ্গ : মহিলা		ফটো উপলব্ধ



751	1	RSR2463495
নাম : নাজি, রা খাতুন পিতার নাম: নাজেম সেখ বাড়ির নং : ডাবুক বয়স : 18 লিঙ্গ : মহিলা		
ফটো উপলব্ধ		

752	1	RSR2464188
নাম : সাহিদা খাতুন স্বামীর নাম: সামসুল হোদা বাড়ির নং : এন 000 বয়স : 22 লিঙ্গ : মহিলা		
ফটো উপলব্ধ		

753	1	RSR2464493
নাম : সাবিনা খাতুন পিতার নাম: সেখ জিয়াফত আলি বাড়ির নং : নং115 বয়স : 20 লিঙ্গ : মহিলা		
ফটো উপলব্ধ		

754	1	RSR2465573
নাম : তাসমিনা খাতুন স্বামীর নাম: আব্বাস সেখ বাড়ির নং : নং134 বয়স : 20 লিঙ্গ : মহিলা		
ফটো উপলব্ধ		

755	1	RSR2469088
নাম : মহম্মদ নিজামুদ্দিন পিতার নাম: মোহম্মদ সালাউদ্দিন আলি বাড়ির নং : এন0000 বয়স : 18 লিঙ্গ : পুরুষ		
ফটো উপলব্ধ		

756	1	RSR2473460
নাম : সানিয়া সুলতানা স্বামীর নাম: জসিম সেখ বাড়ির নং : এন0115 বয়স : 19 লিঙ্গ : মহিলা		
ফটো উপলব্ধ		

757	1	RSR2474765
নাম : সেলিনা খাতুন পিতার নাম: সেন্টু সেখ বাড়ির নং : এন0138 বয়স : 20 লিঙ্গ : মহিলা		
ফটো উপলব্ধ		

নির্বাচক সংখ্যার সারসংক্ষেপ :

A) নির্বাচকের সংখ্যা :

	নির্বাচক তালিকার প্রকৃতি	নির্বাচক তালিকার পরিচিতি :	নির্বাচকের সংখ্যা :				
			পুরুষ	মহিলা	তৃতীয় লিঙ্গ	মোট	
I	মূল তালিকা	মূল তালিকা	বিশেষ নিবিড় সংশোধন ২০২৬ এর চূড়ান্ত ভোটার তালিকার সহিত 06-04-2026 তারিখ অবধি সংশোধিত নির্বাচক তালিকা	388	359	0	747
II	1- সংযোজন তালিকা	সংযোজনী 1	বিশেষ সংক্ষিপ্ত সংশোধন 2026	1	2	0	3
		সংযোজনী 2	ধারাবাহিক সংশোধন 2026	1	6	0	7
			মোট	2	8	0	10
III	2- বিয়োজন তালিকা	সংযোজনী 1	বিশেষ সংক্ষিপ্ত সংশোধন 2026	0	1	0	1
		সংযোজনী 2	ধারাবাহিক সংশোধন 2026	0	0	0	0
			মোট	0	1	0	1
IV	'লিঙ্গ ক্ষেত্রের' পরিবর্তনের কারণে পার্থক্য			0	0	0	0
V	বিচারপ্রক্রিয়ার অধীনস্থ			0	0	0	0
VI	বিচার বিভাগীয় আধিকারিক কর্তৃক বিচারপূর্বক নিষ্পত্তির পর বিয়োজিত			67	61	0	128
নির্বাচকের মোট সংখ্যা (I+II-III+IV-V-VI)				323	305	0	628

B) ক্রটি সংশোধনের সংখ্যা :

নির্বাচক তালিকার প্রকৃতি	নির্বাচক তালিকার পরিচিতি :	ক্রটি সংশোধনের সংখ্যা :
সংযোজনী 1	বিশেষ সংক্ষিপ্ত সংশোধন 2026	0
সংযোজনী 2	ধারাবাহিক সংশোধন 2026	0
	মোট	0

নির্বাচক নিবন্ধন আধিকারিকের স্বাক্ষর

E-মৃত, S-স্থানান্তরিত, R-একাধিকবার অন্তর্ভুক্ত, M-নিখোঁজ, Q-যোগ্য নহে