

নির্বাচক তালিকা 2026 S25 পশ্চিমবঙ্গ



বিধানসভা নির্বাচনক্ষেত্রের নং, নাম ও সংরক্ষণের স্থিতি : 290 - ময়ূরেশ্বর (সাধারণ)		অংশ নং : 153																			
বিধানসভা নির্বাচনক্ষেত্রটি যে লোকসভা নির্বাচনক্ষেত্রের / ক্ষেত্রসমূহের অন্তর্ভুক্ত তার নং, নাম ও সংরক্ষণ স্থিতি : 41 - বোলপুর (তপশীলি জাতি)																					
1. সংশোধনের পূর্ণ বিবরণ																					
সংশোধনের বৎসর :	2026	নির্বাচক তালিকার পরিচিতি : বিশেষ নিবিড় সংশোধন ২০২৬ এর চূড়ান্ত ভোটার তালিকার সহিত 06-04-2026 তারিখ অবধি সংশোধিত নির্বাচক তালিকা																			
ভিত্তি তারিখ :	01-01-2026																				
সংশোধনের প্রকৃতি :	ধারাবাহিক সংশোধন 2026																				
প্রকাশনার তারিখ :	06-04-2026																				
2. অংশ ও নির্বাচনী এলাকার পূর্ণ বিবরণ :																					
অংশের ভাগ নং ও নাম :																					
1-গ্রাম-ময়ূরেশ্বর(মিয়াপাড়া), 2-গ্রাম-ময়ূরেশ্বর(বাগানপাড়া),		<table border="1" style="width: 100%; border-collapse: collapse;"> <tr> <td>প্রধান শহর/গ্রাম</td> <td>: ময়ূরেশ্বর(অংশ)</td> </tr> <tr> <td>ওয়ার্ড</td> <td>:</td> </tr> <tr> <td>থানা</td> <td>: ময়ূরেশ্বর</td> </tr> <tr> <td>গ্রাম পঞ্চগায়েত</td> <td>: ময়ূরেশ্বর</td> </tr> <tr> <td>ব্লক</td> <td>: ময়ূরেশ্বর-2</td> </tr> <tr> <td>মহকুমা</td> <td>: রামপুরহাট</td> </tr> <tr> <td>জেলা</td> <td>: বীরভূম</td> </tr> <tr> <td>পিন</td> <td>: 731218</td> </tr> </table>				প্রধান শহর/গ্রাম	: ময়ূরেশ্বর(অংশ)	ওয়ার্ড	:	থানা	: ময়ূরেশ্বর	গ্রাম পঞ্চগায়েত	: ময়ূরেশ্বর	ব্লক	: ময়ূরেশ্বর-2	মহকুমা	: রামপুরহাট	জেলা	: বীরভূম	পিন	: 731218
প্রধান শহর/গ্রাম	: ময়ূরেশ্বর(অংশ)																				
ওয়ার্ড	:																				
থানা	: ময়ূরেশ্বর																				
গ্রাম পঞ্চগায়েত	: ময়ূরেশ্বর																				
ব্লক	: ময়ূরেশ্বর-2																				
মহকুমা	: রামপুরহাট																				
জেলা	: বীরভূম																				
পিন	: 731218																				
3. ভোট গ্রহন কেন্দ্রের পূর্ণ বিবরণ :																					
ভোট গ্রহন কেন্দ্রের নং, নাম :		ভোট গ্রহন কেন্দ্রের শ্রেণী :		গ্রামীণ																	
153 - ময়ূরেশ্বর উত্তরপাড়া প্রাথমিক বিদ্যালয়		এই অংশে সহায়ক ভোটগ্রহন কেন্দ্রের সংখ্যা :		0																	
ভোট গ্রহন কেন্দ্রের ঠিকানা : ময়ূরেশ্বর উত্তরপাড়া প্রাথমিক বিদ্যালয়, 1, ময়ূরেশ্বর																					
4. নির্বাচকের সংখ্যা :																					
প্রথম ক্রমিক নং	শেষ ক্রমিক নং	মোট সংখ্যা																			
		পুরুষ	মহিলা	তৃতীয় লিঙ্গ	মোট																
1	787	383	370	0	753																

নির্বাচক নিবন্ধন আধিকারিকের স্বাক্ষর

Nazri Naksha

Google Map View

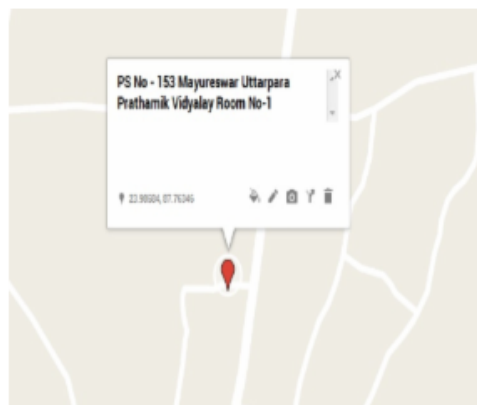
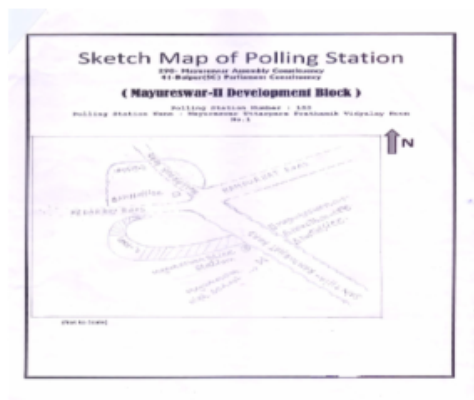

Polling Station Building Front View

Polling Station Front View



Cad View

Key MAP View

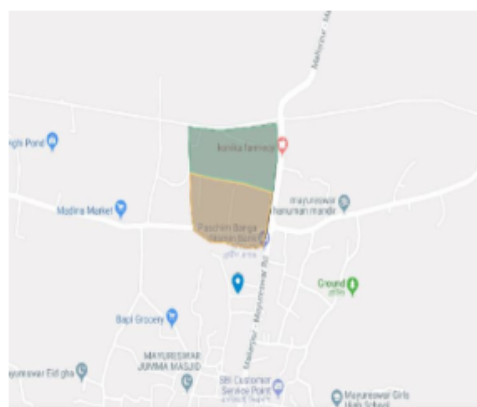
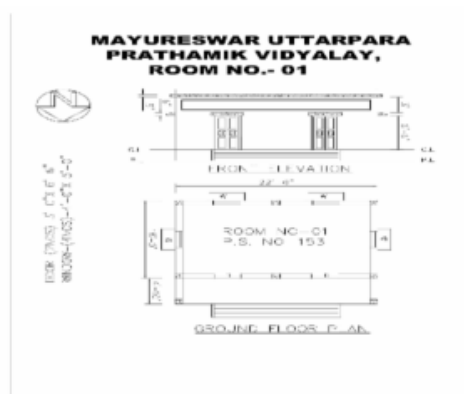



বিধানসভা নির্বাচনকেন্দ্রের নং, নাম : 290-ময়ূরেশ্বর
ভাগ নং, নাম : 1-গ্রাম-ময়ূরেশ্বর(মিয়াপাড়া),

1	WB/41/290/402004	নাম : মোহঃ আফজল হোসেন পিতার নাম: সৈয়দ আব্দুল হামিদ বাড়ির নং : n0010 বয়স : 72 লিঙ্গ : পুরুষ	ফটো উপলব্ধ	2	LPP2132405	নাম : মোহঃ আফতাবুল হোসেন পিতার নাম: মোহঃ আফজল হোসেন বাড়ির নং : n0010 বয়স : 42 লিঙ্গ : পুরুষ	ফটো উপলব্ধ	3	RSR1563170	নাম : জানসুর সেখ পিতার নাম: লালু সেখ বাড়ির নং : n0057 বয়স : 32 লিঙ্গ : পুরুষ	ফটো উপলব্ধ
4	RSR1563121	নাম : সাইনুর বিবি স্বামীর নাম: আনসুর সেখ বাড়ির নং : n0057 বয়স : 36 লিঙ্গ : মহিলা	ফটো উপলব্ধ	5	RSR1604974	নাম : আনসুর সেখ পিতার নাম: লালু সেখ বাড়ির নং : n0057 বয়স : 36 লিঙ্গ : পুরুষ	ফটো উপলব্ধ	6	LPP2132363	নাম : পেক্টু সেখ পিতার নাম: লালু সেখ বাড়ির নং : n0057 বয়স : 42 লিঙ্গ : পুরুষ	ফটো উপলব্ধ
7	LPP1368596	নাম : লালু সেখ অন্যান্য: নোহারা বিবি বাড়ির নং : n0057 বয়স : 51 লিঙ্গ : পুরুষ	ফটো উপলব্ধ	8	WB/41/290/402429	নাম : নোহারা বিবি স্বামীর নাম: লালু সেখ বাড়ির নং : n0057 বয়স : 51 লিঙ্গ : মহিলা	ফটো উপলব্ধ	9	RSR1303593	নাম : জানসুর সেখ পিতার নাম: লালু সেখ বাড়ির নং : n0057 বয়স : 36 লিঙ্গ : পুরুষ	ফটো উপলব্ধ
10	RSR1122787	নাম : কবিতা বিবি মায়ের নাম: সাফিয়া বিবি বাড়ির নং : n0048 বয়স : 39 লিঙ্গ : মহিলা	ফটো উপলব্ধ	11	RSR2325017	নাম : শাফিয়া বিবি স্বামীর নাম: বরকত শা বাড়ির নং : n0048 বয়স : 76 লিঙ্গ : মহিলা	ফটো উপলব্ধ	12	RSR2376119	নাম : সুকুর মহম্মদ শা পিতার নাম: জাইনু শা বাড়ির নং : ময়ূরেশ্বর বয়স : 20 লিঙ্গ : পুরুষ	ফটো উপলব্ধ
13	LPP2134674	নাম : সাহানাজ বিবি স্বামীর নাম: রানা রহমান বাড়ির নং : n0039 বয়স : 41 লিঙ্গ : মহিলা	ফটো উপলব্ধ	14	RSR1466242	নাম : সেনু সেখ পিতার নাম: খালেক সেখ বাড়ির নং : n0032 বয়স : 37 লিঙ্গ : পুরুষ	ফটো উপলব্ধ	15	RSR1383819	নাম : সপেনা বিবি স্বামীর নাম: খালেক সেখ বাড়ির নং : n0032 বয়স : 61 লিঙ্গ : মহিলা	ফটো উপলব্ধ
16	LPP2378982	নাম : জালিমুন বিবি স্বামীর নাম: কেরামত সেখ বাড়ির নং : n0032 বয়স : 43 লিঙ্গ : মহিলা	ফটো উপলব্ধ	17	LPP2132512	নাম : সরিফা বিবি স্বামীর নাম: মৈনুদ্দিন সেখ বাড়ির নং : n0032 বয়স : 42 লিঙ্গ : মহিলা	ফটো উপলব্ধ	18	RSR2171676	নাম : মৈনুদ্দিন সেখ পিতার নাম: হালিম সেখ বাড়ির নং : n0032 বয়স : 54 লিঙ্গ : পুরুষ	ফটো উপলব্ধ
19	RSR2171684	নাম : খাইরুন্নেসা বিবি স্বামীর নাম: হালিম সেখ বাড়ির নং : n0032 বয়স : 81 লিঙ্গ : মহিলা	ফটো উপলব্ধ	20	RSR1563154	নাম : কালো সেখ পিতার নাম: সারজান সেখ বাড়ির নং : n0027 বয়স : 32 লিঙ্গ : পুরুষ	ফটো উপলব্ধ	21	RSR1926716	নাম : মহারুমি বিবি স্বামীর নাম: ফজল সেখ বাড়ির নং : n0027 বয়স : 53 লিঙ্গ : মহিলা	ফটো উপলব্ধ
22	RSR1926682	নাম : ফজলু সেখ পিতার নাম: আক্তার সেখ বাড়ির নং : n0027 বয়স : 55 লিঙ্গ : পুরুষ	ফটো উপলব্ধ	23	LPP2132389	নাম : রীনা বিবি স্বামীর নাম: বজলু সেখ বাড়ির নং : n0027 বয়স : 43 লিঙ্গ : মহিলা	ফটো উপলব্ধ	24	LPP2132371	নাম : বজলু সেখ পিতার নাম: আক্তার সেখ বাড়ির নং : n0027 বয়স : 50 লিঙ্গ : পুরুষ	ফটো উপলব্ধ
25	WB/41/290/402155	নাম : মুঞ্জিরা বিবি স্বামীর নাম: আক্তার সেখ বাড়ির নং : n0027 বয়স : 72 লিঙ্গ : মহিলা	ফটো উপলব্ধ	26	LPP2243186	নাম : কোহিনুর বিবি স্বামীর নাম: আসগোর সা বাড়ির নং : n0042 বয়স : 39 লিঙ্গ : মহিলা	ফটো উপলব্ধ	27	LPP2134716	নাম : আসগোর সা পিতার নাম: মজিদ সা বাড়ির নং : n0042 বয়স : 41 লিঙ্গ : পুরুষ	ফটো উপলব্ধ
28	LPP2132470	নাম : জারিয়া বিবি স্বামীর নাম: রাজু সা বাড়ির নং : n0042 বয়স : 41 লিঙ্গ : মহিলা	ফটো উপলব্ধ	29	LPP2132462	নাম : রাজু সা পিতার নাম: মজিদ সা বাড়ির নং : n0042 বয়স : 42 লিঙ্গ : পুরুষ	ফটো উপলব্ধ	30	WB/41/290/402524	নাম : মমতাজ বিবি স্বামীর নাম: জাকির শা বাড়ির নং : n0042 বয়স : 51 লিঙ্গ : মহিলা	ফটো উপলব্ধ



বিধানসভা নির্বাচনক্ষেত্রের নং, নাম : 290-ময়ূরেশ্বর
ভাগ নং, নাম : 1-গ্রাম-ময়ূরেশ্বর(মিয়াপাড়া),

31	RSR2438877	ফটো উপলব্ধ	32	RSR1383801	ফটো উপলব্ধ
নাম : জাকির সা পিতার নাম: মজিদ সা বাড়ির নং : n0042 বয়স : 58 লিঙ্গ : পুরুষ			নাম : আকবর সিদ্দিকী পিতার নাম: লালচাঁদ সিদ্দিকী বাড়ির নং : n0029 বয়স : 58 লিঙ্গ : পুরুষ		
33	RSR1924752	ফটো উপলব্ধ	34	WB/41/290/402460	ফটো উপলব্ধ
নাম : নূরজাহান বিবি স্বামীর নাম: লালচাঁদ সিদ্দিকী বাড়ির নং : n0029 বয়স : 54 লিঙ্গ : মহিলা			নাম : ভাইদুনী বিবি স্বামীর নাম: আক্তার সেখ বাড়ির নং : n0027 বয়স : 73 লিঙ্গ : মহিলা		
35	LPP2132439	ফটো উপলব্ধ	36	RSR1216803	ফটো উপলব্ধ
নাম : রানা রহমান পিতার নাম: মতিউর রহমান বাড়ির নং : n0039 বয়স : 48 লিঙ্গ : পুরুষ			নাম : পারভিন বিবি স্বামীর নাম: আতিউর রহমান বাড়ির নং : n0039 বয়স : 40 লিঙ্গ : মহিলা		
37	LPP2134708	ফটো উপলব্ধ	38	LPP2321453	ফটো উপলব্ধ
নাম : আতিউর রহমান পিতার নাম: মতিউর রহমান বাড়ির নং : n0039 বয়স : 42 লিঙ্গ : পুরুষ			নাম : ডলি বিবি স্বামীর নাম: মতিউর রহমান বাড়ির নং : n0039 বয়স : 56 লিঙ্গ : মহিলা		
39	LPP2379006	ফটো উপলব্ধ	40	LPP2379014	ফটো উপলব্ধ
নাম : রুনি বিবি স্বামীর নাম: নূরআলম সেখ বাড়ির নং : n0022 বয়স : 41 লিঙ্গ : মহিলা			নাম : নূরআলম সেখ পিতার নাম: আবু সেখ বাড়ির নং : n0022 বয়স : 44 লিঙ্গ : পুরুষ		
41	RSR1216712	ফটো উপলব্ধ	42	RSR1563105	ফটো উপলব্ধ
নাম : মঞ্জিল সেখ মায়ের নাম: আজাই বিবি বাড়ির নং : n0010 বয়স : 35 লিঙ্গ : পুরুষ			নাম : রামিজ রাজা পিতার নাম: আজাদ সেখ বাড়ির নং : n0008 বয়স : 30 লিঙ্গ : পুরুষ		
43	RSR1383728	ফটো উপলব্ধ	44	WB/41/290/402199	ফটো উপলব্ধ
নাম : কবিরুল ইসলাম পিতার নাম: আজাদ সেখ বাড়ির নং : n0008 বয়স : 32 লিঙ্গ : পুরুষ			নাম : নূরনেহার বিবি স্বামীর নাম: আজাদ সেখ বাড়ির নং : n0008 বয়স : 50 লিঙ্গ : মহিলা		
45	WB/41/290/402233	ফটো উপলব্ধ	46	WB/41/290/402777	ফটো উপলব্ধ
নাম : কোবেরা বিবি স্বামীর নাম: জাব্বার সেখ বাড়ির নং : n0008 বয়স : 72 লিঙ্গ : মহিলা			নাম : আরোজ সেখ পিতার নাম: মুলুক সেখ বাড়ির নং : n0006 বয়স : 48 লিঙ্গ : পুরুষ		
47	WB/41/290/402802	ফটো উপলব্ধ	48	WB/41/290/402217	ফটো উপলব্ধ
নাম : ফিরোজ সেখ পিতার নাম: মুলুক সেখ বাড়ির নং : n0006 বয়স : 57 লিঙ্গ : পুরুষ			নাম : তোসনা বিবি স্বামীর নাম: মুলুক সেখ বাড়ির নং : n0006 বয়স : 85 লিঙ্গ : মহিলা		
49	RSR1122886	ফটো উপলব্ধ	50	LPP2134732	ফটো উপলব্ধ
নাম : রেকসোনা বিবি স্বামীর নাম: জাসমীর সেখ বাড়ির নং : n0005 বয়স : 36 লিঙ্গ : মহিলা			নাম : জাসমীর সেখ পিতার নাম: রফিক সেখ বাড়ির নং : n0005 বয়স : 39 লিঙ্গ : পুরুষ		
51	LPP2243251	ফটো উপলব্ধ	52	LPP2134740	ফটো উপলব্ধ
নাম : মিমাতুন বিবি স্বামীর নাম: কুরবান সেখ বাড়ির নং : n0005 বয়স : 39 লিঙ্গ : মহিলা			নাম : কুরবান সেখ পিতার নাম: রফিক সেখ বাড়ির নং : n0005 বয়স : 41 লিঙ্গ : পুরুষ		
53	LPP1857101	ফটো উপলব্ধ	54	WB/41/290/402302	ফটো উপলব্ধ
নাম : আলীরুদ্দিন সেখ পিতার নাম: রফিক সেখ বাড়ির নং : n0005 বয়স : 44 লিঙ্গ : পুরুষ			নাম : সুবরাতন বিবি স্বামীর নাম: রফিক সেখ বাড়ির নং : n0005 বয়স : 60 লিঙ্গ : মহিলা		
55	RSR1122829	ফটো উপলব্ধ	56	LPP2132488	ফটো উপলব্ধ
নাম : নূরবানু বিবি স্বামীর নাম: সালাম সা বাড়ির নং : n0003 বয়স : 39 লিঙ্গ : মহিলা			নাম : সালাম সা পিতার নাম: গোলাম সা বাড়ির নং : n0003 বয়স : 42 লিঙ্গ : পুরুষ		
57	RSR1148790	ফটো উপলব্ধ	58	RSR1148782	ফটো উপলব্ধ
নাম : আফসোনা বিবি স্বামীর নাম: দুখাই সেখ বাড়ির নং : n0003 বয়স : 36 লিঙ্গ : মহিলা			নাম : দুখাই সেখ পিতার নাম: জামাল সেখ বাড়ির নং : n0003 বয়স : 40 লিঙ্গ : পুরুষ		
59	WB/41/290/402025	ফটো উপলব্ধ	60	RSR1563055	ফটো উপলব্ধ
নাম : মাসোমা বিবি স্বামীর নাম: জামাল সেখ বাড়ির নং : n0003 বয়স : 72 লিঙ্গ : মহিলা			নাম : চাঁদ সুলতানা পিতার নাম: ইজাজুল হক বাড়ির নং : n0011 বয়স : 30 লিঙ্গ : মহিলা		



বিধানসভা নির্বাচনক্ষেত্রের নং, নাম : 290-ময়ূরেশ্বর
ভাগ নং, নাম : 1-গ্রাম-ময়ূরেশ্বর(মিয়াপাড়া),

61	WB/41/290/402573	নাম : ইজাজুল হক পিতার নাম: সাহেবজান সেখ বাড়ির নং : n0011 বয়স : 61 লিঙ্গ : পুরুষ	ফটো উপলব্ধ	62	WB/41/290/402491	নাম : আনোহার বিবি স্বামীর নাম: সাহেবজান সেখ বাড়ির নং : n0011 বয়স : 80 লিঙ্গ : মহিলা	ফটো উপলব্ধ	63	LPP1851401	নাম : সামসুল্লাহর বিবি স্বামীর নাম: ইনামুল হক বাড়ির নং : n0144 বয়স : 42 লিঙ্গ : মহিলা	ফটো উপলব্ধ
64	WB/41/290/390026	নাম : ইনামুল হক পিতার নাম: আব্দুল হক বাড়ির নং : n0143 বয়স : 52 লিঙ্গ : পুরুষ	ফটো উপলব্ধ	65	WB/41/290/390531	নাম : মহঃ সামসুল হক পিতার নাম: মহঃ আব্দুল হক বাড়ির নং : n0145 বয়স : 49 লিঙ্গ : পুরুষ	ফটো উপলব্ধ	66	RSR1924711	নাম : সামসুল্লাহর স্বামীর নাম: মোহঃ আফজল হোসেন বাড়ির নং : n0010 বয়স : 65 লিঙ্গ : মহিলা	ফটো উপলব্ধ
67	RSR1841352	নাম : রসানা বিবি পিতার নাম: লালু সেখ বাড়ির নং : N005 বয়স : 32 লিঙ্গ : মহিলা	ফটো উপলব্ধ	68	RSR1841386	নাম : তুরজিনা বিবি স্বামীর নাম: কালো সেখ বাড়ির নং : N0027 বয়স : 28 লিঙ্গ : মহিলা	ফটো উপলব্ধ	69	WB/41/290/402115	নাম : হাসিনা বিবি স্বামীর নাম: বুরক্ট সেখ বাড়ির নং : n0019 বয়স : 54 লিঙ্গ : মহিলা	ফটো উপলব্ধ
70	WB/41/290/402116	নাম : সাখীহারা বিবি স্বামীর নাম: আতাহার সেখ বাড়ির নং : n0019 বয়স : 52 লিঙ্গ : মহিলা	ফটো উপলব্ধ	71	RSR1563089	নাম : মুস্তাকিম সেখ পিতার নাম: আতাহার সেখ বাড়ির নং : n0019 বয়স : 30 লিঙ্গ : পুরুষ	ফটো উপলব্ধ	72	WB/41/290/402028	নাম : মাবুদ সেখ পিতার নাম: মারফৎ সেখ বাড়ির নং : n0019 বয়স : 52 লিঙ্গ : পুরুষ	ফটো উপলব্ধ
73	RSR1563063	নাম : বুলেট সেখ পিতার নাম: জাহাঙ্গীর সেখ বাড়ির নং : n0019 বয়স : 30 লিঙ্গ : পুরুষ	ফটো উপলব্ধ	74	WB/41/290/402403	নাম : রহিমা বিবি স্বামীর নাম: ইমানী সেখ বাড়ির নং : n0024 বয়স : 84 লিঙ্গ : মহিলা	ফটো উপলব্ধ	75	RSR1640036	নাম : মহিলা বিবি স্বামীর নাম: ডালিম সেখ বাড়ির নং : n0024 বয়স : 31 লিঙ্গ : মহিলা	ফটো উপলব্ধ
76	RSR1911916	নাম : জিন্নাতুল্লাহা বিবি স্বামীর নাম: আশাদুল সেখ বাড়ির নং : এন0006 বয়স : 25 লিঙ্গ : মহিলা	ফটো উপলব্ধ	77	WB/41/290/402561	নাম : আজাইবিবি স্বামীর নাম: দিলচাঁদ সেখ বাড়ির নং : n0021 বয়স : 56 লিঙ্গ : মহিলা	ফটো উপলব্ধ	78	RSR1953157	নাম : নাওসাদ শা পিতার নাম: ধরা শা বাড়ির নং : n0042 বয়স : 68 লিঙ্গ : পুরুষ	ফটো উপলব্ধ
79	RSR1216878	নাম : নিরোজ শা পিতার নাম: নওসাদ শা বাড়ির নং : n0042 বয়স : 37 লিঙ্গ : পুরুষ	ফটো উপলব্ধ	80	RSR1221019	নাম : গোলবানু বিবি স্বামীর নাম: সামসুদ্দিন সেখ বাড়ির নং : n0134 বয়স : 47 লিঙ্গ : মহিলা	ফটো উপলব্ধ	81	LPP2134690	নাম : সিনা বেগম স্বামীর নাম: আলীরুদদীন সেখ বাড়ির নং : n0005 বয়স : 41 লিঙ্গ : মহিলা	ফটো উপলব্ধ
82	RSR0642520	নাম : ডালিম সেখ পিতার নাম: ফজল সেখ বাড়ির নং : n0024 বয়স : 36 লিঙ্গ : পুরুষ	ফটো উপলব্ধ	83	LPP2132397	নাম : রসিদা বিবি স্বামীর নাম: মাবুদ সেখ বাড়ির নং : n0019 বয়স : 42 লিঙ্গ : মহিলা	ফটো উপলব্ধ	84	RSR1216886	নাম : রানু বিবি স্বামীর নাম: পেপ্টু সেখ বাড়ির নং : n0057 বয়স : 35 লিঙ্গ : মহিলা	ফটো উপলব্ধ
85	RSR2078798	নাম : বদরুল্লাহা বিবি স্বামীর নাম: সামসুদ্দিন আহম্মদ বাড়ির নং : n0010 বয়স : 92 লিঙ্গ : মহিলা	ফটো উপলব্ধ	86	RSR2078657	নাম : লালু সেখ পিতার নাম: আসু সেখ বাড়ির নং : n0057 বয়স : 61 লিঙ্গ : পুরুষ	ফটো উপলব্ধ	87	LPP1856756	নাম : জরিনা বিবি স্বামীর নাম: লালু সেখ বাড়ির নং : n0057 বয়স : 57 লিঙ্গ : মহিলা	ফটো উপলব্ধ
88	RSR1216944	নাম : মোহঃ আশরাফুল হোসেন পিতার নাম: মোহঃ আফজল হোসেন বাড়ির নং : n0010 বয়স : 34 লিঙ্গ : পুরুষ	ফটো উপলব্ধ	89	RSR2078822	নাম : ফজল সেখ পিতার নাম: ইমানী সেখ বাড়ির নং : n0024 বয়স : 58 লিঙ্গ : পুরুষ	ফটো উপলব্ধ	90	RSR1216951	নাম : রিটন সেখ পিতার নাম: লালু সেখ বাড়ির নং : n0057 বয়স : 35 লিঙ্গ : পুরুষ	ফটো উপলব্ধ

বিধানসভা নির্বাচনক্ষেত্রের নং, নাম : 290-ময়ূরেশ্বর
ভাগ নং, নাম : 1-গ্রাম-ময়ূরেশ্বর(মিয়াপাড়া),

91	RSR1779628	ফটো উপলব্ধ	92	RSR1216928	ফটো উপলব্ধ	93	RSR1911999	ফটো উপলব্ধ
নাম : আজমিরা বিবি স্বামীর নাম: রিটন সেখ বাড়ির নং : n0057 বয়স : 26 লিঙ্গ : মহিলা			নাম : আল্লারাখা সেখ পিতার নাম: জাহাঙ্গীর সেখ বাড়ির নং : n0019 বয়স : 34 লিঙ্গ : পুরুষ			নাম : বিউটি খাতুন পিতার নাম: মাবুদ সেখ বাড়ির নং : এন0019 বয়স : 25 লিঙ্গ : মহিলা		
94	RSR1774975	ফটো উপলব্ধ	95	RSR2111235	ফটো উপলব্ধ	96	RSR1219484	ফটো উপলব্ধ
নাম : সাবিনা খাতুন স্বামীর নাম: আল্লারাখা সেখ বাড়ির নং : এন0032 বয়স : 28 লিঙ্গ : মহিলা			নাম : রফিকুল সেখ পিতার নাম: বজল সেখ বাড়ির নং : এন0027 বয়স : 23 লিঙ্গ : পুরুষ			নাম : জাহানারা বিবি স্বামীর নাম: অযেত আলি সেখ বাড়ির নং : এন0000 বয়স : 38 লিঙ্গ : মহিলা		
97	LPP2243301	ফটো উপলব্ধ	# 98	RSR2111128	ফটো উপলব্ধ	99	RSR1779719	ফটো উপলব্ধ
নাম : আশরা স্বামীর নাম: মেনুদ্দিন সেখ বাড়ির নং : n0060 বয়স : 41 লিঙ্গ : মহিলা			নাম : ইয়াসমিন সুলতানা পিতার নাম: ইজাজুল হক বাড়ির নং : এন0011 বয়স : 23 লিঙ্গ : মহিলা			নাম : রাইহান সেখ পিতার নাম: কেলামত সেখ বাড়ির নং : n0032 বয়স : 27 লিঙ্গ : পুরুষ		
100	RSR2247815	ফটো উপলব্ধ	101	RSR2111102	ফটো উপলব্ধ	102	RSR2310142	ফটো উপলব্ধ
নাম : রনজু সেখ পিতার নাম: মেনুদ্দিন সেখ বাড়ির নং : এন0032 বয়স : 21 লিঙ্গ : পুরুষ			নাম : রুকসানা খাতুন স্বামীর নাম: মুজাফর সা বাড়ির নং : এন0042 বয়স : 29 লিঙ্গ : মহিলা			নাম : আসমোত শা পিতার নাম: আসগোর শা বাড়ির নং : ময়ূরেশ্বর বয়স : 21 লিঙ্গ : পুরুষ		
103	WB/41/290/402363	ফটো উপলব্ধ	104	RSR2317865	ফটো উপলব্ধ	105	AAF1430974	ফটো উপলব্ধ
নাম : আদরী বিবি স্বামীর নাম: আসেদ সেখ বাড়ির নং : n0014 বয়স : 72 লিঙ্গ : মহিলা			নাম : হাসমিনা খাতুন পিতার নাম: সালাম শা বাড়ির নং : ময়ূরেশ্বর বয়স : 23 লিঙ্গ : মহিলা			নাম : মমতাজ খাতুন পিতার নাম: মুরালী সা বাড়ির নং : এন0026 বয়স : 35 লিঙ্গ : মহিলা		
106	LPP1856830	ফটো উপলব্ধ	107	WB/41/290/402439	ফটো উপলব্ধ	108	LPP2243236	ফটো উপলব্ধ
নাম : মালা হাসিনা বিবি স্বামীর নাম: তোতা সেখ বাড়ির নং : n0014 বয়স : 43 লিঙ্গ : মহিলা			নাম : সেরিনা বিবি স্বামীর নাম: আদালত সেখ বাড়ির নং : n0015 বয়স : 62 লিঙ্গ : মহিলা			নাম : হারাধন সেখ পিতার নাম: আদালত সেখ বাড়ির নং : n0015 বয়স : 47 লিঙ্গ : পুরুষ		
109	RSR1216936	ফটো উপলব্ধ	110	RSR1640176	ফটো উপলব্ধ	111	LPP1369172	ফটো উপলব্ধ
নাম : ইদেল সেখ পিতার নাম: আদ সেখ বাড়ির নং : n0015 বয়স : 30 লিঙ্গ : পুরুষ			নাম : জ্যোৎস্না খাতুন স্বামীর নাম: ইদেল সেখ বাড়ির নং : n0015 বয়স : 32 লিঙ্গ : মহিলা			নাম : সাহিদা বিবি স্বামীর নাম: ফিরোজ সেখ বাড়ির নং : n0006 বয়স : 54 লিঙ্গ : মহিলা		
112	RSR1466176	ফটো উপলব্ধ	113	RSR1640218	ফটো উপলব্ধ	114	RSR1640184	ফটো উপলব্ধ
নাম : সামসের সা পিতার নাম: জাকির সা বাড়ির নং : n0042 বয়স : 31 লিঙ্গ : পুরুষ			নাম : মুজাফর সা পিতার নাম: জাকির সা বাড়ির নং : n0042 বয়স : 29 লিঙ্গ : পুরুষ			নাম : বিলকিস মানোয়ারা স্বামীর নাম: মোহঃ আশরাফুল হোসেন বাড়ির নং : n0010 বয়স : 35 লিঙ্গ : মহিলা		
115	RSR1713452	ফটো উপলব্ধ	116	RSR1713486	ফটো উপলব্ধ	117	RSR1219716	ফটো উপলব্ধ
নাম : হাসিবুল সেখ পিতার নাম: ফজল সেখ বাড়ির নং : n0027 বয়স : 28 লিঙ্গ : পুরুষ			নাম : সোনা বিবি স্বামীর নাম: সামসের সা বাড়ির নং : n0042 বয়স : 28 লিঙ্গ : মহিলা			নাম : হিলাল রসুল মায়ের নাম: লেবু সেখ বাড়ির নং : এন0000 বয়স : 35 লিঙ্গ : পুরুষ		
118	RSR1384858	ফটো উপলব্ধ	119	RSR1909142	ফটো উপলব্ধ	120	SIP1545706	ফটো উপলব্ধ
নাম : রুকসা বিবি স্বামীর নাম: হিলাল রসুল বাড়ির নং : এন0000 বয়স : 33 লিঙ্গ : মহিলা			নাম : আশাদুল সেখ পিতার নাম: ফিরোজ সেখ বাড়ির নং : এন0006 বয়স : 26 লিঙ্গ : পুরুষ			নাম : হাবিবা খাতুন স্বামীর নাম: মঞ্জিল সেখ বাড়ির নং : n0010 বয়স : 30 লিঙ্গ : মহিলা		



বিধানসভা নির্বাচনক্ষেত্রের নং, নাম : 290-ময়ূরেশ্বর
ভাগ নং, নাম : 1-গ্রাম-ময়ূরেশ্বর(মিয়াপাড়া),

121	WB/41/290/402143	নাম : জাহাঙ্গীর সেখ পিতার নাম: মারফৎ সেখ বাড়ির নং : n0019 বয়স : 62 লিঙ্গ : পুরুষ	ফটো উপলব্ধ	122	RSR1924737	নাম : আজাদ সেখ পিতার নাম: আব্দুল জাক্বার সেখ বাড়ির নং : n0008 বয়স : 53 লিঙ্গ : পুরুষ	ফটো উপলব্ধ	123	RSR1948702	নাম : মনোয়ারা বিবি স্বামীর নাম: সারজান সেখ বাড়ির নং : n0027 বয়স : 53 লিঙ্গ : মহিলা	ফটো উপলব্ধ
124	RSR2054666	নাম : নাজিবুদ্দীন সেখ পিতার নাম: আজাদ সেখ বাড়ির নং : N0008 বয়স : 24 লিঙ্গ : পুরুষ	ফটো উপলব্ধ	125	RSR2054591	নাম : পিকি খাতুন স্বামীর নাম: বুলেট সেখ বাড়ির নং : N0019 বয়স : 25 লিঙ্গ : মহিলা	ফটো উপলব্ধ	126	RSR2054658	নাম : মকরুমা বিবি স্বামীর নাম: তাজির সা বাড়ির নং : N161 বয়স : 27 লিঙ্গ : মহিলা	ফটো উপলব্ধ
127	RSR2054286	নাম : রাবিয়া খাতুন স্বামীর নাম: জসিমুদ্দীন সেখ বাড়ির নং : n0014 বয়স : 27 লিঙ্গ : মহিলা	ফটো উপলব্ধ	128	RSR1640192	নাম : রুপা খাতুন স্বামীর নাম: মোহঃ আফতাবুল হোসেন বাড়ির নং : n0010 বয়স : 37 লিঙ্গ : মহিলা	ফটো উপলব্ধ	129	RSR1948694	নাম : মেরী বিবি স্বামীর নাম: ফজল সেখ বাড়ির নং : n0024 বয়স : 55 লিঙ্গ : মহিলা	ফটো উপলব্ধ
130	RSR1924695	নাম : ফিরোজা বেগম স্বামীর নাম: ইজাজুল হক বাড়ির নং : n0011 বয়স : 50 লিঙ্গ : মহিলা	ফটো উপলব্ধ	131	RSR2170413	নাম : আতাহার সেখ পিতার নাম: মারফৎ সেখ বাড়ির নং : n0019 বয়স : 66 লিঙ্গ : পুরুষ	ফটো উপলব্ধ	132	RSR2176659	নাম : রহিদ সেখ পিতার নাম: নূরআলম সেখ বাড়ির নং : এন0022 বয়স : 22 লিঙ্গ : পুরুষ	ফটো উপলব্ধ
133	RSR2346633	নাম : রাজা সেখ সেখ পিতার নাম: নূর আলম সেখ সেখ বাড়ির নং : মিঞাপাড়া বয়স : 20 লিঙ্গ : পুরুষ	ফটো উপলব্ধ	134	RSR2176667	নাম : ফেরদৌশি খাতুন পিতার নাম: হারাদান সেখ বাড়ির নং : এন0015 বয়স : 22 লিঙ্গ : মহিলা	ফটো উপলব্ধ	135	RSR2176725	নাম : সামিমা খাতুন চৌধুরী স্বামীর নাম: নঈম হোসেন চৌধুরী বাড়ির নং : এন0010 বয়স : 39 লিঙ্গ : মহিলা	ফটো উপলব্ধ
136	RSR2345031	নাম : চৌধুরী গাজীউর রহমান পিতার নাম: নঈম হোসেন চৌধুরী বাড়ির নং : এন0010 বয়স : 20 লিঙ্গ : পুরুষ	ফটো উপলব্ধ	137	RSR2230613	নাম : আতিকুর রহমান পিতার নাম: অরোজ সেখ বাড়ির নং : ময়ূরেশ্বর বয়স : 22 লিঙ্গ : পুরুষ	ফটো উপলব্ধ	138	LPP2132728	নাম : নূরজাহান বিবি স্বামীর নাম: অরোজ সেখ বাড়ির নং : n0006 বয়স : 41 লিঙ্গ : মহিলা	ফটো উপলব্ধ
139	RSR2291847	নাম : আলিউল আজিম পিতার নাম: অলীরুদ্দীন সেখ বাড়ির নং : এন0005 বয়স : 22 লিঙ্গ : পুরুষ	ফটো উপলব্ধ	140	RSR2291920	নাম : শবনম খাতুন স্বামীর নাম: হসিবুল সেখ বাড়ির নং : এন0027 বয়স : 21 লিঙ্গ : মহিলা	ফটো উপলব্ধ	141	RSR2299147	নাম : কুরবান সেখ পিতার নাম: লালু সেখ বাড়ির নং : এন0057 বয়স : 26 লিঙ্গ : পুরুষ	ফটো উপলব্ধ
142	RSR2389724	নাম : রেকসোনা খাতুন পিতার নাম: লালু সেখ বাড়ির নং : এন0057 বয়স : 28 লিঙ্গ : মহিলা	ফটো উপলব্ধ	143	RSR2299162	নাম : মেহরবান সেখ পিতার নাম: আলী সেখ বাড়ির নং : এন0057 বয়স : 20 লিঙ্গ : পুরুষ	ফটো উপলব্ধ	144	RSR2389690	নাম : মিলন সেখ পিতার নাম: আলী সেখ বাড়ির নং : এন0057 বয়স : 20 লিঙ্গ : পুরুষ	ফটো উপলব্ধ
145	RSR2245140	নাম : কেরামত সেখ পিতার নাম: হালিম সেখ বাড়ির নং : n0032 বয়স : 47 লিঙ্গ : পুরুষ	ফটো উপলব্ধ	146	RSR22367910	নাম : কাইফা ইয়াসমিন স্বামীর নাম: রাইহান সেখ বাড়ির নং : ময়ূরেশ্বর বয়স : 21 লিঙ্গ : মহিলা	ফটো উপলব্ধ	147	RSR2301091	নাম : নেইনা খাতুন পিতার নাম: তোতা সেখ বাড়ির নং : এন0014 বয়স : 22 লিঙ্গ : মহিলা	ফটো উপলব্ধ
148	RSR2176618	নাম : দোস্ত মহম্মদ সেখ পিতার নাম: আব্দুদ সেখ বাড়ির নং : এন0019 বয়স : 25 লিঙ্গ : পুরুষ	ফটো উপলব্ধ	149	RSR2299188	নাম : সুনোরা খাতুন স্বামীর নাম: মুন্না খান বাড়ির নং : এন0000 বয়স : 41 লিঙ্গ : মহিলা	ফটো উপলব্ধ	150	RSR2299154	নাম : মুন্নি খাতুন পিতার নাম: মুন্না খান বাড়ির নং : এন0000 বয়স : 29 লিঙ্গ : মহিলা	ফটো উপলব্ধ



বিধানসভা নির্বাচনক্ষেত্রের নং, নাম : 290-ময়ূরেশ্বর
ভাগ নং, নাম : 1-গ্রাম-ময়ূরেশ্বর(মিয়াপাড়া),

151 নাম : সুলতানা খাতুন পিতার নাম: সানুয়ার খান বাড়ির নং : ময়ূরেশ্বর বয়স : 27 লিঙ্গ : মহিলা	RSR2287878 ফটো উপলব্ধ	152 নাম : হাসিবা বিবি স্বামীর নাম: সফিউল খাঁ বাড়ির নং : n0054 বয়স : 32 লিঙ্গ : মহিলা	RSR1713494 ফটো উপলব্ধ	153 নাম : জামির খাঁ পিতার নাম: বরজাহান খাঁ বাড়ির নং : n0054 বয়স : 32 লিঙ্গ : পুরুষ	RSR1713403 ফটো উপলব্ধ
154 নাম : মৌসুমী বিবি স্বামীর নাম: জামির খাঁ বাড়ির নং : n0054 বয়স : 31 লিঙ্গ : মহিলা	RSR1779602 ফটো উপলব্ধ	155 নাম : শিউলী বিবি মায়ের নাম: তোমেনা বিবি বাড়ির নং : n0054 বয়স : 39 লিঙ্গ : মহিলা	RSR1216894 ফটো উপলব্ধ	156 নাম : আসমিনা বিবি স্বামীর নাম: আমির খাঁ বাড়ির নং : N0054 বয়স : 29 লিঙ্গ : মহিলা	RSR1841360 ফটো উপলব্ধ
157 নাম : সামির শাহ পিতার নাম: সমীর শাহ বাড়ির নং : n0054 বয়স : 36 লিঙ্গ : পুরুষ	RSR1303379 ফটো উপলব্ধ	158 নাম : জামির শাহ পিতার নাম: সমির শাহ বাড়ির নং : n0054 বয়স : 38 লিঙ্গ : পুরুষ	RSR1640010 ফটো উপলব্ধ	159 নাম : মুন্না খাঁ পিতার নাম: হরমুজ খাঁ বাড়ির নং : n0054 বয়স : 47 লিঙ্গ : পুরুষ	RSR1216787 ফটো উপলব্ধ
160 নাম : আমির খাঁ পিতার নাম: সানুয়ার খাঁ বাড়ির নং : n0054 বয়স : 34 লিঙ্গ : পুরুষ	RSR1303551 ফটো উপলব্ধ	161 নাম : রেবিনা বিবি স্বামীর নাম: সানুয়ার খাঁ বাড়ির নং : n0054 বয়স : 50 লিঙ্গ : মহিলা	WB/41/290/402835 ফটো উপলব্ধ	162 নাম : সানুয়ার খাঁ পিতার নাম: হরমুজ খাঁ বাড়ির নং : n0054 বয়স : 52 লিঙ্গ : পুরুষ	LPP1856871 ফটো উপলব্ধ
163 নাম : সফিউল খাঁ পিতার নাম: বরজাহান খাঁ বাড়ির নং : n0054 বয়স : 38 লিঙ্গ : পুরুষ	RSR1122803 ফটো উপলব্ধ	164 নাম : রেনু বিবি স্বামীর নাম: বরজাহান খাঁ বাড়ির নং : n0054 বয়স : 52 লিঙ্গ : মহিলা	WB/41/290/402557 ফটো উপলব্ধ	165 নাম : বরজাহান খাঁ পিতার নাম: হরমুজ খাঁ বাড়ির নং : n0054 বয়স : 54 লিঙ্গ : পুরুষ	RSR1926641 ফটো উপলব্ধ
166 নাম : হোজাইফা খাতুন স্বামীর নাম: লুৎফুল হক বাড়ির নং : n0147 বয়স : 45 লিঙ্গ : মহিলা	LPP2378396 ফটো উপলব্ধ	167 নাম : আসরুফা খাতুন পিতার নাম: আশরাফ সেখ বাড়ির নং : N0000 বয়স : 23 লিঙ্গ : মহিলা	RSR2054336 ফটো উপলব্ধ	168 নাম : মনোয়ারা খাতুন স্বামীর নাম: মিতুন সেখ বাড়ির নং : N0949 বয়স : 26 লিঙ্গ : মহিলা	RSR1846302 ফটো উপলব্ধ
169 নাম : আমিনা খাতুন স্বামীর নাম: মিলন শেখ বাড়ির নং : N0086 বয়স : 24 লিঙ্গ : মহিলা	RSR2054492 ফটো উপলব্ধ	170 নাম : তোফেজ আলি খান পিতার নাম: ইনাস খাঁন বাড়ির নং : n0017 বয়স : 51 লিঙ্গ : পুরুষ	RSR2078632 ফটো উপলব্ধ	171 নাম : মিরি বিবি স্বামীর নাম: তোফেজ আলি খাঁন বাড়ির নং : n0017 বয়স : 38 লিঙ্গ : মহিলা	RSR1383769 ফটো উপলব্ধ
172 নাম : সৈয়দ গোলামমহবুব পিতার নাম: সৈয়দ গোলাম আলি বাড়ির নং : n0036 বয়স : 64 লিঙ্গ : পুরুষ	RSR2111490 ফটো উপলব্ধ	173 নাম : পারভিন সুলতানা স্বামীর নাম: সৈয়দ গোলাম সাবির বাড়ির নং : n0036 বয়স : 39 লিঙ্গ : মহিলা	RSR1303387 ফটো উপলব্ধ	174 নাম : জিনাত রহমান স্বামীর নাম: সৈয়দ গোলাম সাইদ বাড়ির নং : ময়ূরেশ্বর বয়স : 37 লিঙ্গ : মহিলা	RSR1713437 ফটো উপলব্ধ
175 নাম : ফেরদোসআরা বেগম স্বামীর নাম: সৈয়দগোলাম মহবুব বাড়ির নং : n0036 বয়স : 61 লিঙ্গ : মহিলা	RSR2315588 ফটো উপলব্ধ	# 176 নাম : সৈয়দ গোলাম সাইদ পিতার নাম: সৈয়দ গোলাম মেহবুব বাড়ির নং : ময়ূরেশ্বর বয়স : 39 লিঙ্গ : পুরুষ	LPP2243269 ফটো উপলব্ধ	177 নাম : সৈয়দ গোলাম সাবির পিতার নাম: সৈয়দ গোলাম মহবুব বাড়ির নং : n0036 বয়স : 42 লিঙ্গ : পুরুষ	LPP2132744 ফটো উপলব্ধ
178 নাম : বিধান চন্দ্র দত্ত পিতার নাম: নিখিল রঞ্জন দত্ত বাড়ির নং : এন0056 বয়স : 25 লিঙ্গ : পুরুষ	RSR1909126 ফটো উপলব্ধ	179 নাম : বেলিরাণী দত্ত স্বামীর নাম: নিখিল রঞ্জন দত্ত বাড়ির নং : এন0056 বয়স : 52 লিঙ্গ : মহিলা	LPP2132520 ফটো উপলব্ধ	180 নাম : নিখিল রঞ্জন দত্ত পিতার নাম: বিশ্বনাথ দত্ত বাড়ির নং : n0056 বয়স : 56 লিঙ্গ : পুরুষ	RSR1926740 ফটো উপলব্ধ



বিধানসভা নির্বাচনকেন্দ্রের নং, নাম : 290-ময়ূরেশ্বর
ভাগ নং, নাম : 1-গ্রাম-ময়ূরেশ্বর(মিয়াপাড়া),

181 নাম : সুমন দে পিতার নাম: কৈলাশ পতি দে বাড়ির নং : এন0069 বয়স : 22 লিঙ্গ : পুরুষ	RSR2176675 ফটো উপলব্ধ	182 নাম : বাবলু ধীবর পিতার নাম: ভোলানাথ ধীবর বাড়ির নং : n0045 বয়স : 55 লিঙ্গ : পুরুষ	WB/41/290/402706 ফটো উপলব্ধ	183 নাম : ভাগ্যবতী ধীবর স্বামীর নাম: বাবলু ধীবর বাড়ির নং : n0045 বয়স : 52 লিঙ্গ : মহিলা	WB/41/290/402579 ফটো উপলব্ধ
184 নাম : সন্তু ধীবর পিতার নাম: বাবলু ধীবর বাড়ির নং : n0045 বয়স : 30 লিঙ্গ : পুরুষ	RSR1563014 ফটো উপলব্ধ	185 নাম : জয়দেব ধীবর পিতার নাম: শক্তি ধীবর বাড়ির নং : n0052 বয়স : 60 লিঙ্গ : পুরুষ	RSR2369148 ফটো উপলব্ধ	186 নাম : জিতেন ধীবর পিতার নাম: জয়দেব ধীবর বাড়ির নং : n0052 বয়স : 34 লিঙ্গ : পুরুষ	RSR1216993 ফটো উপলব্ধ
187 নাম : বাবন ধীবর পিতার নাম: জয়দেব ধীবর বাড়ির নং : n0052 বয়স : 32 লিঙ্গ : পুরুষ	RSR1466168 ফটো উপলব্ধ	188 নাম : উত্তম ধীবর পিতার নাম: শক্তি ধীবর বাড়ির নং : n0052 বয়স : 54 লিঙ্গ : পুরুষ	WB/41/290/402624 ফটো উপলব্ধ	189 নাম : অঞ্জলী ধীবর স্বামীর নাম: উত্তম ধীবর বাড়ির নং : n0052 বয়স : 52 লিঙ্গ : মহিলা	WB/41/290/402507 ফটো উপলব্ধ
190 নাম : চঞ্চল ধীবর পিতার নাম: উত্তম ধীবর বাড়ির নং : n0052 বয়স : 31 লিঙ্গ : পুরুষ	RSR1640051 ফটো উপলব্ধ	191 নাম : সন্তোষী ধীবর স্বামীর নাম: জিতেন ধীবর বাড়ির নং : n0052 বয়স : 31 লিঙ্গ : মহিলা	RSR1466150 ফটো উপলব্ধ	192 নাম : মধুমিতা ধিবর স্বামীর নাম: বাবন ধিবর বাড়ির নং : N0052 বয়স : 31 লিঙ্গ : মহিলা	RSR2054435 ফটো উপলব্ধ
193 নাম : শান্তনা ধীবর স্বামীর নাম: জয়দেব ধীবর বাড়ির নং : n0052 বয়স : 56 লিঙ্গ : মহিলা	LPP1856921 ফটো উপলব্ধ	194 নাম : রঞ্জিত ধীবর পিতার নাম: বাবলু ধীবর বাড়ির নং : n0158 বয়স : 28 লিঙ্গ : পুরুষ	RSR1806744 ফটো উপলব্ধ	195 নাম : নাসরিন খাতুন স্বামীর নাম: মহঃ বদরেজামান বাড়ির নং : N0007 বয়স : 50 লিঙ্গ : মহিলা	LPP1369271 ফটো উপলব্ধ
196 নাম : মহম্মদ বদরেজামান পিতার নাম: মহম্মদ দুলালউদ্দিন বাড়ির নং : n0007 বয়স : 59 লিঙ্গ : পুরুষ	RSR1947506 ফটো উপলব্ধ	197 নাম : বিক্রম বায়েন পিতার নাম: উত্তম বায়েন বাড়ির নং : এন0073 বয়স : 25 লিঙ্গ : পুরুষ	RSR1909100 ফটো উপলব্ধ	198 নাম : ছবিতা বিবি স্বামীর নাম: তাজু শা বাড়ির নং : n0012 বয়স : 43 লিঙ্গ : মহিলা	LPP2243210 ফটো উপলব্ধ
199 নাম : সামিনা বিবি স্বামীর নাম: রিকু শা বাড়ির নং : n0044 বয়স : 29 লিঙ্গ : মহিলা	RSR1713379 ফটো উপলব্ধ	200 নাম : তাসিয়া বিবি স্বামীর নাম: তাজেল সা বাড়ির নং : n0162 বয়স : 55 লিঙ্গ : মহিলা	RSR1926633 ফটো উপলব্ধ	201 নাম : মিতুল সেন পিতার নাম: নাকফুড়া সেন বাড়ির নং : n0001 বয়স : 30 লিঙ্গ : পুরুষ	RSR1563022 ফটো উপলব্ধ
202 নাম : সাজিদা বিবি স্বামীর নাম: রিকু সেন বাড়ির নং : n0001 বয়স : 31 লিঙ্গ : মহিলা	RSR1563147 ফটো উপলব্ধ	203 নাম : কনিকা বিবি স্বামীর নাম: মিলন সেন বাড়ির নং : n0148 বয়স : 31 লিঙ্গ : মহিলা	RSR1469329 ফটো উপলব্ধ	204 নাম : মদিনা বিবি স্বামীর নাম: সুজব সেন বাড়ির নং : n0061 বয়স : 50 লিঙ্গ : মহিলা	LPP2243327 ফটো উপলব্ধ
205 নাম : আফরোজা বিবি স্বামীর নাম: হারাদেন সেন বাড়ির নং : n0058 বয়স : 41 লিঙ্গ : মহিলা	LPP2243277 ফটো উপলব্ধ	206 নাম : ফজেরা বিবি স্বামীর নাম: ফজলে হক বাড়ির নং : n0064 বয়স : 65 লিঙ্গ : মহিলা	LPP2243350 ফটো উপলব্ধ	207 নাম : কলেজ সেন পিতার নাম: মিলন সেন বাড়ির নং : n0001 বয়স : 21 লিঙ্গ : পুরুষ	LPP2132702 ফটো উপলব্ধ
208 নাম : মহঃ রিকু সেন পিতার নাম: সুরমান সেন বাড়ির নং : n0001 বয়স : 37 লিঙ্গ : পুরুষ	RSR1303577 ফটো উপলব্ধ	209 নাম : রেহেনা বিবি স্বামীর নাম: সুরমান সেন বাড়ির নং : n0001 বয়স : 53 লিঙ্গ : মহিলা	WB/41/290/402020 ফটো উপলব্ধ	210 নাম : সুরমান সেন পিতার নাম: ইবাই সেন বাড়ির নং : n0001 বয়স : 57 লিঙ্গ : পুরুষ	WB/41/290/402007 ফটো উপলব্ধ

211 নাম : রিক্ত শা পিতার নাম: লোকমান শা বাড়ির নং : n0044 বয়স : 36 লিঙ্গ : পুরুষ	RSR1216811 ফটো উপলব্ধ	212 নাম : চাঁদনেহার বিবি স্বামীর নাম: লোকমান শা বাড়ির নং : n0044 বয়স : 54 লিঙ্গ : মহিলা	LPP1856996 ফটো উপলব্ধ	213 নাম : লজিনা বিবি স্বামীর নাম: রাজু শা বাড়ির নং : n0012 বয়স : 41 লিঙ্গ : মহিলা	LPP2243228 ফটো উপলব্ধ
214 নাম : রাজু শা পিতার নাম: গাজু শা বাড়ির নং : n0012 বয়স : 43 লিঙ্গ : পুরুষ	LPP1410638 ফটো উপলব্ধ	215 নাম : তাজু শা পিতার নাম: গাজু শা বাড়ির নং : n0012 বয়স : 46 লিঙ্গ : পুরুষ	LPP1451178 ফটো উপলব্ধ	216 নাম : রবিউল বিবি স্বামীর নাম: গাজু শা বাড়ির নং : n0012 বয়স : 78 লিঙ্গ : মহিলা	WB/41/290/402011 ফটো উপলব্ধ
217 নাম : সুজন শা পিতার নাম: লোকমান শা বাড়ির নং : এন0044 বয়স : 24 লিঙ্গ : পুরুষ	RSR2236966 ফটো উপলব্ধ	218 নাম : সখিনা খাতুন স্বামীর নাম: আরবাজ সেখ বাড়ির নং : এন0001 বয়স : 22 লিঙ্গ : মহিলা	RSR2301083 ফটো উপলব্ধ	219 নাম : হাসিরুন বিবি স্বামীর নাম: নাকফোরা সেখ বাড়ির নং : n0001 বয়স : 62 লিঙ্গ : মহিলা	RSR2078772 ফটো উপলব্ধ
220 নাম : সাবিনা বিবি স্বামীর নাম: কলেজ সেখ বাড়ির নং : n0001 বয়স : 39 লিঙ্গ : মহিলা	RSR1216902 ফটো উপলব্ধ	221 নাম : আরবাজ, সেখ পিতার নাম: সুরমান সেখ বাড়ির নং : N0001 বয়স : 23 লিঙ্গ : পুরুষ	RSR2054401 ফটো উপলব্ধ	222 নাম : জিয়ারুন বিবি স্বামীর নাম: রিটন সেখ বাড়ির নং : n0137 বয়স : 46 লিঙ্গ : মহিলা	RSR1924703 ফটো উপলব্ধ
223 নাম : জুহি বিবি স্বামীর নাম: নাকফোরা সেখ বাড়ির নং : N001 বয়স : 63 লিঙ্গ : মহিলা	RSR1841337 ফটো উপলব্ধ	224 নাম : রোওসেনেরা বেগম স্বামীর নাম: মনিরুদ্দীন সেখ বাড়ির নং : N0000 বয়স : 62 লিঙ্গ : মহিলা	RSR2054617 ফটো উপলব্ধ	225 নাম : সোনালী বিবি স্বামীর নাম: বৃন্দা মির্থা বাড়ির নং : n0028 বয়স : 32 লিঙ্গ : মহিলা	RSR1563188 ফটো উপলব্ধ
226 নাম : বৃন্দা মির্থা পিতার নাম: মহরী মির্থা বাড়ির নং : n0028 বয়স : 48 লিঙ্গ : পুরুষ	LPP1856954 ফটো উপলব্ধ	227 নাম : নূরনেহারবিবি স্বামীর নাম: মনুরী মির্থা বাড়ির নং : n0028 বয়স : 54 লিঙ্গ : মহিলা	RSR1924760 ফটো উপলব্ধ	228 নাম : সৈয়দগোলাম মোস্তাফা পিতার নাম: সৈয়দ গোলাম জিকরিয়া বাড়ির নং : n0159 বয়স : 36 লিঙ্গ : পুরুষ	RSR1806751 ফটো উপলব্ধ
229 নাম : জাহানারা বিবি স্বামীর নাম: মহঃ ফজলুর রহমান বাড়ির নং : n0035 বয়স : 39 লিঙ্গ : মহিলা	LPP2431641 ফটো উপলব্ধ	230 নাম : তৌসিফ রহমান পিতার নাম: আজিজুর রহমান বাড়ির নং : n0035 বয়স : 32 লিঙ্গ : পুরুষ	RSR1383694 ফটো উপলব্ধ	231 নাম : ওয়াসিফ রহমান পিতার নাম: ফজরুল রহমান বাড়ির নং : এন0035 বয়স : 21 লিঙ্গ : পুরুষ	RSR2251221 ফটো উপলব্ধ
232 নাম : মতিয়ার রহমান পিতার নাম: মনোয়ার আলী বাড়ির নং : n0035 বয়স : 53 লিঙ্গ : পুরুষ	LPP2321487 ফটো উপলব্ধ	233 নাম : মহম্মদ আজিজুর রহমান পিতার নাম: মহম্মদ মনোয়ার আলি বাড়ির নং : n0035 বয়স : 56 লিঙ্গ : পুরুষ	RSR2078673 ফটো উপলব্ধ	234 নাম : কাইনাথ রহমান পিতার নাম: গোলাম রহমান বাড়ির নং : এন0035 বয়স : 31 লিঙ্গ : মহিলা	RSR1467570 ফটো উপলব্ধ
235 নাম : লাভলি পিতার নাম: মোহম্মদ মতিয়ার রহমান বাড়ির নং : n0035 বয়স : 26 লিঙ্গ : মহিলা	RSR1912005 ফটো উপলব্ধ	236 নাম : মহঃ ফজলুর রহমান পিতার নাম: মহম্মদ মনোয়ার আলি বাড়ির নং : n0035 বয়স : 49 লিঙ্গ : পুরুষ	RSR1926724 ফটো উপলব্ধ	237 নাম : শাহানজ বেগম স্বামীর নাম: মহম্মদ আজিজুর রহমান বাড়ির নং : n0035 বয়স : 52 লিঙ্গ : মহিলা	RSR2078640 ফটো উপলব্ধ
238 নাম : মমতাজ বেগম স্বামীর নাম: মোহম্মদ মতিয়ার রহমান বাড়ির নং : n0035 বয়স : 50 লিঙ্গ : মহিলা	RSR1303569 ফটো উপলব্ধ	239 নাম : রাজিয়া খাতুন স্বামীর নাম: সাদ্দম শা বাড়ির নং : এন0047 বয়স : 22 লিঙ্গ : মহিলা	RSR2291854 ফটো উপলব্ধ	240 নাম : বিজলি বিবি স্বামীর নাম: আলমগীর সেখ বাড়ির নং : এন0055 বয়স : 22 লিঙ্গ : মহিলা	RSR2291870 ফটো উপলব্ধ



বিধানসভা নির্বাচনক্ষেত্রের নং, নাম : 290-ময়ূরেশ্বর
ভাগ নং, নাম : 1-গ্রাম-ময়ূরেশ্বর(মিয়াপাড়া),

241	RSR2291888	ফটো উপলব্ধ	242	RSR2111342	ফটো উপলব্ধ	243	RSR1216738	ফটো উপলব্ধ
নাম : জমাতি খাতুন স্বামীর নাম: রাজিব শা বাড়ির নং : এন0053 বয়স : 22 লিঙ্গ : মহিলা			নাম : রিজিয়া খাতুন স্বামীর নাম: মনির শা বাড়ির নং : এন0047 বয়স : 24 লিঙ্গ : মহিলা			নাম : আলিয়া বিবি স্বামীর নাম: হাসিরুদ্দিন শাহ বাড়ির নং : n0053 বয়স : 38 লিঙ্গ : মহিলা		
244	RSR1911932	ফটো উপলব্ধ	245	RSR1841295	ফটো উপলব্ধ	246	RSR1713478	ফটো উপলব্ধ
নাম : মণির সা পিতার নাম: দুলু সা বাড়ির নং : এন এ বয়স : 26 লিঙ্গ : পুরুষ			নাম : রাজিব সা মায়ের নাম: লাইলী বেগম বাড়ির নং : N0053 বয়স : 26 লিঙ্গ : পুরুষ			নাম : আলামিন সা পিতার নাম: লালচাঁদ সা বাড়ির নং : n0055 বয়স : 28 লিঙ্গ : পুরুষ		
247	RSR2299139	ফটো উপলব্ধ	248	RSR2291896	ফটো উপলব্ধ	249	RSR2291904	ফটো উপলব্ধ
নাম : তনুজা খাতুন স্বামীর নাম: আলামিন শা বাড়ির নং : এন0055 বয়স : 22 লিঙ্গ : মহিলা			নাম : মমতাজ খাতুন পিতার নাম: নিলু শা বাড়ির নং : এন0000 বয়স : 24 লিঙ্গ : মহিলা			নাম : মিলু শা পিতার নাম: নিলু শা বাড়ির নং : এন0053 বয়স : 21 লিঙ্গ : পুরুষ		
250	RSR1216969	ফটো উপলব্ধ	251	WB/41/290/402518	ফটো উপলব্ধ	252	RSR1383827	ফটো উপলব্ধ
নাম : সাদ্দাম শা পিতার নাম: দুলু শা বাড়ির নং : n0047 বয়স : 34 লিঙ্গ : পুরুষ			নাম : খাইরুন বিবি স্বামীর নাম: নীলম শা বাড়ির নং : n0043 বয়স : 51 লিঙ্গ : মহিলা			নাম : নয়ন শা পিতার নাম: মিলন শা বাড়ির নং : n0043 বয়স : 33 লিঙ্গ : পুরুষ		
253	RSR1383785	ফটো উপলব্ধ	254	RSR1383793	ফটো উপলব্ধ	255	WB/41/290/402448	ফটো উপলব্ধ
নাম : তারামনি বিবি স্বামীর নাম: কিরন শা বাড়ির নং : n0043 বয়স : 33 লিঙ্গ : মহিলা			নাম : কিরন শা পিতার নাম: মিলন শা বাড়ির নং : n0043 বয়স : 34 লিঙ্গ : পুরুষ			নাম : মিলন শা পিতার নাম: ধরা শা বাড়ির নং : n0043 বয়স : 56 লিঙ্গ : পুরুষ		
256	WB/41/290/402773	ফটো উপলব্ধ	257	LPP2243202	ফটো উপলব্ধ	258	RSR1563113	ফটো উপলব্ধ
নাম : লক্ষী বিবি পিতার নাম: লালচাঁদ শা বাড়ির নং : n0055 বয়স : 48 লিঙ্গ : মহিলা			নাম : মলুদা বিবি স্বামীর নাম: লালচাঁদ শা বাড়ির নং : n0055 বয়স : 51 লিঙ্গ : মহিলা			নাম : হালিমা বিবি স্বামীর নাম: বসিরুদ্দিন শাহ বাড়ির নং : n0053 বয়স : 31 লিঙ্গ : মহিলা		
259	RSR1216779	ফটো উপলব্ধ	260	RSR1466184	ফটো উপলব্ধ	261	RSR1303601	ফটো উপলব্ধ
নাম : বাসিরউদ্দিন সা পিতার নাম: সাধু সা বাড়ির নং : n0053 বয়স : 36 লিঙ্গ : পুরুষ			নাম : রোজি বিবি স্বামীর নাম: নাসিরুদ্দিন সাহ বাড়ির নং : n0053 বয়স : 37 লিঙ্গ : মহিলা			নাম : নাসিরুদ্দিন শাহ পিতার নাম: সাধু শাহ বাড়ির নং : n0053 বয়স : 35 লিঙ্গ : পুরুষ		
262	RSR1216746	ফটো উপলব্ধ	263	LPP2132595	ফটো উপলব্ধ	264	LPP2132587	ফটো উপলব্ধ
নাম : হাসিরুদ্দিন শাহ পিতার নাম: সাধু শাহ বাড়ির নং : n0053 বয়স : 39 লিঙ্গ : পুরুষ			নাম : হাসনেহারা বিবি স্বামীর নাম: নীলু শা বাড়ির নং : n0053 বয়স : 42 লিঙ্গ : মহিলা			নাম : নীলু শা পিতার নাম: সাধু শা বাড়ির নং : n0053 বয়স : 43 লিঙ্গ : পুরুষ		
265	RSR1563071	ফটো উপলব্ধ	266	RSR1926773	ফটো উপলব্ধ	267	WB/41/290/402605	ফটো উপলব্ধ
নাম : বাদাম শা পিতার নাম: দুলু শা বাড়ির নং : n0047 বয়স : 30 লিঙ্গ : পুরুষ			নাম : দুলু শা পিতার নাম: শুকুর শা বাড়ির নং : n0047 বয়স : 56 লিঙ্গ : পুরুষ			নাম : ববিতা বিবি স্বামীর নাম: আলাইবিবি শা বাড়ির নং : n0046 বয়স : 51 লিঙ্গ : মহিলা		
268	RSR1466234	ফটো উপলব্ধ	269	LPP2132603	ফটো উপলব্ধ	270	RSR1779644	ফটো উপলব্ধ
নাম : আনারুল শা পিতার নাম: আলাই শা বাড়ির নং : n0046 বয়স : 34 লিঙ্গ : পুরুষ			নাম : লাইলা বেগম পিতার নাম: সাধু শা বাড়ির নং : n0053 বয়স : 41 লিঙ্গ : মহিলা			নাম : গরীব শা পিতার নাম: মিলন শা বাড়ির নং : n0043 বয়স : 28 লিঙ্গ : পুরুষ		



বিধানসভা নির্বাচনক্ষেত্রের নং, নাম : 290-ময়ূরেশ্বর
ভাগ নং, নাম : 1-গ্রাম-ময়ূরেশ্বর(মিয়াপাড়া),

271 নাম : রেশমা খাতুন স্বামীর নাম: নিস্তারুল খাঁন নিস্তারুল খাঁন বাড়ির নং : n0047 বয়স : 27 লিঙ্গ : মহিলা	RSR1713395 ফটো উপলব্ধ	272 নাম : মনু বিবি স্বামীর নাম: দুলা শা বাড়ির নং : n0047 বয়স : 50 লিঙ্গ : মহিলা	RSR2315646 ফটো উপলব্ধ	273 নাম : টনি খাতুন বিবি স্বামীর নাম: আনারুল শা বাড়ির নং : ময়ূরেশ্বর বয়স : 22 লিঙ্গ : মহিলা	RSR2297133 ফটো উপলব্ধ
274 নাম : আলাই শা পিতার নাম: লালচাঁদ শা বাড়ির নং : n0046 বয়স : 58 লিঙ্গ : পুরুষ	RSR2239861 ফটো উপলব্ধ	275 নাম : আলমগীর সেখ পিতার নাম: মোহন সেখ বাড়ির নং : n0055 বয়স : 28 লিঙ্গ : পুরুষ	RSR1640044 ফটো উপলব্ধ	276 নাম : মোহন সেখ পিতার নাম: মোজাহার সেখ বাড়ির নং : n0055 বয়স : 73 লিঙ্গ : পুরুষ	RSR1122811 ফটো উপলব্ধ
277 নাম : রাহুল শা পিতার নাম: তাজেল শা বাড়ির নং : এন0163 বয়স : 28 লিঙ্গ : পুরুষ	RSR2308229 ফটো উপলব্ধ	278 নাম : তাজেল সা পিতার নাম: হবিব সা বাড়ির নং : এন0163 বয়স : 60 লিঙ্গ : পুরুষ	WB/42/292/387018 ফটো উপলব্ধ	279 নাম : আজিদ সা পিতার নাম: তাজেল সা বাড়ির নং : n0160 বয়স : 28 লিঙ্গ : পুরুষ	YDA1903392 ফটো উপলব্ধ
280 নাম : তাজির সা পিতার নাম: তাজেল সা বাড়ির নং : n0161 বয়স : 33 লিঙ্গ : পুরুষ	YDA1722313 ফটো উপলব্ধ	281 নাম : সজল সা পিতার নাম: তাজেল সা বাড়ির নং : এন0163 বয়স : 30 লিঙ্গ : পুরুষ	RSR2237873 ফটো উপলব্ধ	282 নাম : সের মহম্মদ সেখ পিতার নাম: জহিদ সেখ বাড়ির নং : এন0050 বয়স : 25 লিঙ্গ : পুরুষ	RSR2237923 ফটো উপলব্ধ
283 নাম : আবদুল গণেশ পিতার নাম: আবদুল জাওয়াল সেখ বাড়ির নং : ময়ূরেশ্বর বয়স : 33 লিঙ্গ : পুরুষ	RSR2234607 ফটো উপলব্ধ	284 নাম : রবিউল সেখ পিতার নাম: সোয়েব আলী সেখ বাড়ির নং : এন0026 বয়স : 27 লিঙ্গ : পুরুষ	RSR2236354 ফটো উপলব্ধ	285 নাম : রিটন সেখ পিতার নাম: ইমাম বক্স বাড়ির নং : n0136 বয়স : 51 লিঙ্গ : পুরুষ	RSR2170314 ফটো উপলব্ধ
286 নাম : সাবিরউদ্দিন সেখ পিতার নাম: বাসির সেখ বাড়ির নং : এন0020 বয়স : 23 লিঙ্গ : পুরুষ	RSR2176634 ফটো উপলব্ধ	287 নাম : আফাজুদ্দিন সেখ পিতার নাম: করিম সেখ বাড়ির নং : এন0025 বয়স : 22 লিঙ্গ : পুরুষ	RSR2176642 ফটো উপলব্ধ	288 নাম : রূপালী বিবি স্বামীর নাম: সাইদুল সেখ বাড়ির নং : এন0004 বয়স : 22 লিঙ্গ : মহিলা	RSR2176733 ফটো উপলব্ধ
289 নাম : শিখা খাতুন পিতার নাম: রিটন সেখ বাড়ির নং : এন136 বয়স : 25 লিঙ্গ : মহিলা	RSR2176766 ফটো উপলব্ধ	290 নাম : আবদুল গণেশ পিতার নাম: আবদুল জাওয়াল সেখ বাড়ির নং : ময়ূরেশ্বর বয়স : 33 লিঙ্গ : পুরুষ	RSR2234599 ফটো উপলব্ধ	291 নাম : সাবিরুল সেখ মায়ের নাম: মীনা বিবি বাড়ির নং : এন0026 বয়স : 27 লিঙ্গ : পুরুষ	RSR2111227 ফটো উপলব্ধ
292 নাম : বাবলি খাতুন পিতার নাম: আব্দুল বাবুল সেখ বাড়ির নং : N0030 বয়স : 29 লিঙ্গ : মহিলা	RSR2054393 ফটো উপলব্ধ	293 নাম : মহঃ আলি পিতার নাম: আনার শেখ বাড়ির নং : n0016 বয়স : 27 লিঙ্গ : পুরুষ	RSR1779701 ফটো উপলব্ধ	294 নাম : আয়েষা খাতুন(বিবি) স্বামীর নাম: জসিমুদ্দিন সেখ বাড়ির নং : n0009 বয়স : 29 লিঙ্গ : মহিলা	RSR1713361 ফটো উপলব্ধ
295 নাম : রেশমা খাতুন স্বামীর নাম: টলো সেখ বাড়ির নং : n0118 বয়স : 28 লিঙ্গ : মহিলা	RSR1713387 ফটো উপলব্ধ	296 নাম : হেনা বিবি স্বামীর নাম: নাসির সেখ বাড়ির নং : n0020 বয়স : 34 লিঙ্গ : মহিলা	RSR1713411 ফটো উপলব্ধ	297 নাম : জসিমুদ্দিন সেখ পিতার নাম: জঙ্গ সেখ বাড়ির নং : n0041 বয়স : 29 লিঙ্গ : পুরুষ	RSR1713429 ফটো উপলব্ধ
298 নাম : কবিরুল সেখ পিতার নাম: সোয়েব আলি সেখ বাড়ির নং : n0026 বয়স : 30 লিঙ্গ : পুরুষ	RSR1713445 ফটো উপলব্ধ	299 নাম : সেরিনা বিবি স্বামীর নাম: নাসিম সেখ বাড়ির নং : n0013 বয়স : 50 লিঙ্গ : মহিলা	WB/41/290/402827 ফটো উপলব্ধ	300 নাম : সাইদুল সেখ পিতার নাম: জসিমুদ্দিন সেখ বাড়ির নং : N0004 বয়স : 28 লিঙ্গ : পুরুষ	RSR1841287 ফটো উপলব্ধ



বিধানসভা নির্বাচনকেন্দ্রের নং, নাম : 290-ময়ূরেশ্বর
ভাগ নং, নাম : 1-গ্রাম-ময়ূরেশ্বর(মিয়াপাড়া),

301 নাম : তাজমিরা বিবি স্বামীর নাম: পিন্টু সেখ বাড়ির নং : n0013 বয়স : 28 লিঙ্গ : মহিলা	RSR1713510 ফটো উপলব্ধ	302 নাম : সানিরুল সেখ পিতার নাম: মুনাই সেখ বাড়ির নং : n0002 বয়স : 28 লিঙ্গ : পুরুষ	RSR1713528 ফটো উপলব্ধ	303 নাম : রাজেকা বিবি স্বামীর নাম: জহরুল সেখ বাড়ির নং : n0026 বয়স : 35 লিঙ্গ : মহিলা	RSR1383835 ফটো উপলব্ধ
304 নাম : ছোটন সেখ পিতার নাম: জহিদ সেখ বাড়ির নং : এন0050 বয়স : 29 লিঙ্গ : পুরুষ	RSR1911924 ফটো উপলব্ধ	305 নাম : পিয়া খাতুন পিতার নাম: আনার সেখ বাড়ির নং : এন0000 বয়স : 21 লিঙ্গ : মহিলা	RSR2291912 ফটো উপলব্ধ	306 নাম : সোমা খাতুন স্বামীর নাম: আশিক সেখ বাড়ির নং : এন0002 বয়স : 21 লিঙ্গ : মহিলা	RSR2255693 ফটো উপলব্ধ
307 নাম : টুটু সেখ পিতার নাম: জফর সেখ বাড়ির নং : n0013 বয়স : 35 লিঙ্গ : পুরুষ	LPP2243244 ফটো উপলব্ধ	308 নাম : হাসিনা খাতুন স্বামীর নাম: মকবুল সেখ বাড়ির নং : এন0009 বয়স : 23 লিঙ্গ : মহিলা	RSR2170249 ফটো উপলব্ধ	309 নাম : সানারুল শেখ পিতার নাম: সুইবালি সেখ বাড়ির নং : n0026 বয়স : 33 লিঙ্গ : পুরুষ	RSR1466143 ফটো উপলব্ধ
310 নাম : চাঁদেরা বিবি স্বামীর নাম: বাবুনা সেখ বাড়ির নং : n0013 বয়স : 35 লিঙ্গ : মহিলা	RSR1640002 ফটো উপলব্ধ	311 নাম : সোনালী বিবি স্বামীর নাম: রেজাউল সেখ বাড়ির নং : n0030 বয়স : 29 লিঙ্গ : মহিলা	RSR1713502 ফটো উপলব্ধ	312 নাম : রেনু বিবি স্বামীর নাম: টুটু সেখ বাড়ির নং : n0013 বয়স : 33 লিঙ্গ : মহিলা	RSR1563162 ফটো উপলব্ধ
313 নাম : পিন্টু সেখ পিতার নাম: জাফর সেখ বাড়ির নং : n0013 বয়স : 36 লিঙ্গ : পুরুষ	LPP2431617 ফটো উপলব্ধ	314 নাম : মোস্তফা সেখ পিতার নাম: মেনুদ্দিন সেখ বাড়ির নং : এন0013 বয়স : 21 লিঙ্গ : পুরুষ	RSR2303618 ফটো উপলব্ধ	315 নাম : বাবুনা সেখ পিতার নাম: জফর সেখ বাড়ির নং : n0013 বয়স : 38 লিঙ্গ : পুরুষ	LPP2378933 ফটো উপলব্ধ
316 নাম : নুরমিদা খাতুন পিতার নাম: আলাউদ্দিন সেখ বাড়ির নং : এন0031 বয়স : 23 লিঙ্গ : পুরুষ	RSR2247823 ফটো উপলব্ধ	317 নাম : সানাই সেখ পিতার নাম: কিবার সেখ বাড়ির নং : n0002 বয়স : 60 লিঙ্গ : পুরুষ	LPP2132447 ফটো উপলব্ধ	318 নাম : রেজাউল সেখ পিতার নাম: আলি মোর্তজা বাড়ির নং : n0030 বয়স : 42 লিঙ্গ : পুরুষ	RSR1383744 ফটো উপলব্ধ
319 নাম : সাণিরুল সেখ পিতার নাম: সুজুব সেখ বাড়ির নং : এন0062 বয়স : 21 লিঙ্গ : পুরুষ	RSR2251965 ফটো উপলব্ধ	320 নাম : রোশনি বিবি স্বামীর নাম: আসরাফ সেখ বাড়ির নং : n0013 বয়স : 42 লিঙ্গ : মহিলা	LPP1856814 ফটো উপলব্ধ	321 নাম : নাইস খাতুন পিতার নাম: উজির সেখ বাড়ির নং : এন0034 বয়স : 21 লিঙ্গ : মহিলা	RSR2317857 ফটো উপলব্ধ
322 নাম : পারু সেখ পিতার নাম: নাকু সেখ বাড়ির নং : n0037 বয়স : 67 লিঙ্গ : পুরুষ	RSR2322204 ফটো উপলব্ধ	323 নাম : আকালি বিবি স্বামীর নাম: পারু সেখ বাড়ির নং : n0037 বয়স : 62 লিঙ্গ : মহিলা	RSR2322147 ফটো উপলব্ধ	324 নাম : আজিজা খাতুন পিতার নাম: আমসুল আলম সেখ বাড়ির নং : n0033 বয়স : 21 লিঙ্গ : মহিলা	RSR1779677 ফটো উপলব্ধ
325 নাম : আলো সেখ পিতার নাম: আনার সেখ বাড়ির নং : n0016 বয়স : 32 লিঙ্গ : পুরুষ	RSR1383710 ফটো উপলব্ধ	326 নাম : আনারুল সেখ পিতার নাম: মারফৎ সেখ বাড়ির নং : n0018 বয়স : 68 লিঙ্গ : পুরুষ	WB/41/290/402055 ফটো উপলব্ধ	327 নাম : পরিষ্কার বিবি স্বামীর নাম: আনারুল সেখ বাড়ির নং : n0018 বয়স : 64 লিঙ্গ : মহিলা	WB/41/290/402050 ফটো উপলব্ধ
328 নাম : সামসুদ্দিন সেখ পিতার নাম: আমজাদ সেখ বাড়ির নং : n0135 বয়স : 50 লিঙ্গ : পুরুষ	RSR1220524 ফটো উপলব্ধ	329 নাম : আবুল সেখ পিতার নাম: বিলাল সেখ বাড়ির নং : n0034 বয়স : 60 লিঙ্গ : পুরুষ	RSR1953124 ফটো উপলব্ধ	330 নাম : জরিলা বিবি স্বামীর নাম: আলাউদ্দিন সেখ বাড়ির নং : n0031 বয়স : 55 লিঙ্গ : মহিলা	RSR1953165 ফটো উপলব্ধ



বিধানসভা নির্বাচনক্ষেত্রের নং, নাম : 290-ময়ূরেশ্বর
ভাগ নং, নাম : 1-গ্রাম-ময়ূরেশ্বর(মিয়াপাড়া),

331	RSR2054682	ফটো উপলব্ধ	332	RSR2078889	ফটো উপলব্ধ	333	RSR1926674	ফটো উপলব্ধ
নাম : কুরবান সেখ পিতার নাম: নাজেম সেখ বাড়ির নং : N0094 বয়স : 29 লিঙ্গ : পুরুষ			নাম : আনার সেখ পিতার নাম: আনাই সেখ বাড়ির নং : n0016 বয়স : 60 লিঙ্গ : পুরুষ			নাম : রেজিনা বিবি স্বামীর নাম: আলি মোর্তজা বাড়ির নং : n0030 বয়স : 57 লিঙ্গ : মহিলা		
334	LPP2321529	ফটো উপলব্ধ	335	RSR1216829	ফটো উপলব্ধ	336	RSR2078699	ফটো উপলব্ধ
নাম : রহিম সেখ পিতার নাম: লায়েব সেখ বাড়ির নং : n0051 বয়স : 65 লিঙ্গ : পুরুষ			নাম : মিলন সেখ পিতার নাম: আলি মোর্তজা বাড়ির নং : n0030 বয়স : 40 লিঙ্গ : পুরুষ			নাম : আলাউদ্দিন সেখ পিতার নাম: আব্দুল কাদের সেখ বাড়ির নং : n0031 বয়স : 62 লিঙ্গ : পুরুষ		
337	RSR1756295	ফটো উপলব্ধ	338	RSR2078848	ফটো উপলব্ধ	339	RSR2078723	ফটো উপলব্ধ
নাম : সাকিনুর খাতুন স্বামীর নাম: রিপন সেখ বাড়ির নং : এন0020 বয়স : 27 লিঙ্গ : মহিলা			নাম : চাঁদ সেখ পিতার নাম: বাঁকু সেখ বাড়ির নং : n0020 বয়স : 69 লিঙ্গ : পুরুষ			নাম : আব্দুল জালাল পিতার নাম: আব্দুল কাদের বাড়ির নং : n0030 বয়স : 60 লিঙ্গ : পুরুষ		
340	RSR0656751	ফটো উপলব্ধ	341	RSR2111110	ফটো উপলব্ধ	342	RLE2055556	ফটো উপলব্ধ
নাম : আয়েত আলি সেখ পিতার নাম: সাদের আলি সেখ বাড়ির নং : এন000 বয়স : 38 লিঙ্গ : পুরুষ			নাম : নূরজামাল সেখ মায়ের নাম: মরিয়ম বিবি বাড়ির নং : এন0096 বয়স : 23 লিঙ্গ : পুরুষ			নাম : নূর ইসলাম পিতার নাম: কালো সেখ বাড়ির নং : এন0013 বয়স : 45 লিঙ্গ : পুরুষ		
343	RLE2055374	ফটো উপলব্ধ	344	RSR2111219	ফটো উপলব্ধ	345	RSR2111383	ফটো উপলব্ধ
নাম : আসমিরা বিবি স্বামীর নাম: নূর ইসলাম বাড়ির নং : এন0013 বয়স : 41 লিঙ্গ : মহিলা			নাম : সাইদুল ইসলাম পিতার নাম: সামসুল আলম বাড়ির নং : এন0023 বয়স : 23 লিঙ্গ : পুরুষ			নাম : লিপি খাতুন পিতার নাম: গাফী সেখ বাড়ির নং : এন0033 বয়স : 23 লিঙ্গ : মহিলা		
346	WB/41/290/402634	ফটো উপলব্ধ	347	LPP2378974	ফটো উপলব্ধ	348	RSR1924745	ফটো উপলব্ধ
নাম : আসরাফআলী সেখ পিতার নাম: জফর সেখ বাড়ির নং : n0013 বয়স : 48 লিঙ্গ : পুরুষ			নাম : রূপালী বিবি স্বামীর নাম: মেনুদ্দিন সেখ বাড়ির নং : n0013 বয়স : 37 লিঙ্গ : মহিলা			নাম : মেনুদ্দিন সেখ পিতার নাম: জফর সেখ বাড়ির নং : n0013 বয়স : 49 লিঙ্গ : পুরুষ		
349	RSR1563097	ফটো উপলব্ধ	350	RSR1924679	ফটো উপলব্ধ	351	RSR2366763	ফটো উপলব্ধ
নাম : জসিমুদ্দিন সেখ পিতার নাম: নাসিম সেখ বাড়ির নং : n0013 বয়স : 30 লিঙ্গ : পুরুষ			নাম : নাসিম সেখ পিতার নাম: জফর সেখ বাড়ির নং : n0013 বয়স : 54 লিঙ্গ : পুরুষ			নাম : নাজেমা বিবি স্বামীর নাম: তাজেল সেখ বাড়ির নং : n0004 বয়স : 62 লিঙ্গ : মহিলা		
352	WB/41/290/402236	ফটো উপলব্ধ	353	LPP2378966	ফটো উপলব্ধ	354	LPP2132660	ফটো উপলব্ধ
নাম : তাজেল সেখ পিতার নাম: নূরমহমদ সেখ বাড়ির নং : n0004 বয়স : 66 লিঙ্গ : পুরুষ			নাম : জ্যোৎস্না বিবি স্বামীর নাম: সালাউদ্দিন সেখ বাড়ির নং : n0013 বয়স : 39 লিঙ্গ : মহিলা			নাম : সালাউদ্দিন সেখ পিতার নাম: জফর সেখ বাড়ির নং : n0013 বয়স : 42 লিঙ্গ : পুরুষ		
355	WB/41/290/402632	ফটো উপলব্ধ	356	RSR1122878	ফটো উপলব্ধ	357	LPP2378990	ফটো উপলব্ধ
নাম : স্বর্ণা বিবি স্বামীর নাম: বাবুল সেখ বাড়ির নং : n0030 বয়স : 64 লিঙ্গ : মহিলা			নাম : বাবুল সেখ পিতার নাম: আব্দুল কাদের বাড়ির নং : n0030 বয়স : 73 লিঙ্গ : পুরুষ			নাম : মিনারুল সেখ পিতার নাম: সোয়েব আলী সেখ বাড়ির নং : n0026 বয়স : 38 লিঙ্গ : পুরুষ		
358	WB/41/290/402256	ফটো উপলব্ধ	359	RSR0643551	ফটো উপলব্ধ	360	WB/41/290/402016	ফটো উপলব্ধ
নাম : মিনা বিবি স্বামীর নাম: সোয়েবআলী সেখ বাড়ির নং : n0026 বয়স : 56 লিঙ্গ : মহিলা			নাম : জহরুল সেখ পিতার নাম: পটল সেখ বাড়ির নং : n0026 বয়স : 38 লিঙ্গ : পুরুষ			নাম : পটল সেখ পিতার নাম: আবু সেখ বাড়ির নং : n0026 বয়স : 68 লিঙ্গ : পুরুষ		

বিধানসভা নির্বাচনকেন্দ্রের নং, নাম : 290-ময়ূরেশ্বর
ভাগ নং, নাম : 1-গ্রাম-ময়ূরেশ্বর(মিয়াপাড়া),

361	RSR1216761	ফটো উপলব্ধ	362	LPP2132678	ফটো উপলব্ধ	363	WB/41/290/402203	ফটো উপলব্ধ
নাম : জাসমিনা বিবি স্বামীর নাম: জান আলি সেখ বাড়ির নং : n0025 বয়স : 35 লিঙ্গ : মহিলা			নাম : মর্জিনা বিবি স্বামীর নাম: রহমান সেখ বাড়ির নং : n0025 বয়স : 62 লিঙ্গ : মহিলা			নাম : নাজির সেখ পিতার নাম: বিলাল সেখ বাড়ির নং : n0034 বয়স : 53 লিঙ্গ : পুরুষ		
364	RSR1466135	ফটো উপলব্ধ	365	RSR2385367	ফটো উপলব্ধ	366	LPP2132611	ফটো উপলব্ধ
নাম : কিয়ামত সেখ পিতার নাম: আবুল সেখ বাড়ির নং : n0034 বয়স : 32 লিঙ্গ : পুরুষ			নাম : মোজকুরা বিবি স্বামীর নাম: আবুল সেখ বাড়ির নং : n0034 বয়স : 55 লিঙ্গ : মহিলা			নাম : গোলনিহার বিবি স্বামীর নাম: কামাল সেখ বাড়ির নং : n0033 বয়স : 43 লিঙ্গ : মহিলা		
367	RSR1926765	ফটো উপলব্ধ	368	RSR1216910	ফটো উপলব্ধ	369	RSR2366813	ফটো উপলব্ধ
নাম : কামাল সেখ পিতার নাম: আব্দুর সেখ বাড়ির নং : n0033 বয়স : 49 লিঙ্গ : পুরুষ			নাম : সাগরি বিবি স্বামীর নাম: গান্ধী সেখ বাড়ির নং : n0033 বয়স : 42 লিঙ্গ : মহিলা			নাম : গান্ধী সেখ পিতার নাম: আব্দুর সেখ বাড়ির নং : n0033 বয়স : 54 লিঙ্গ : পুরুষ		
370	WB/41/290/402258	ফটো উপলব্ধ	371	WB/41/290/402146	ফটো উপলব্ধ	372	RSR2347102	ফটো উপলব্ধ
নাম : মেহেন্গেগার বিবি স্বামীর নাম: আব্দুর সেখ বাড়ির নং : n0033 বয়স : 76 লিঙ্গ : মহিলা			নাম : আব্দুর সেখ পিতার নাম: জব্ব সেখ বাড়ির নং : n0033 বয়স : 80 লিঙ্গ : পুরুষ			নাম : রেশমা খাতুন পিতার নাম: কামাল সেখ বাড়ির নং : এন0033 বয়স : 26 লিঙ্গ : মহিলা		
373	RSR1869205	ফটো উপলব্ধ	374	RSR2352136	ফটো উপলব্ধ	375	LPP1857127	ফটো উপলব্ধ
নাম : মহিউদ্দিন সেখ পিতার নাম: নাসিম সেখ বাড়ির নং : এন0013 বয়স : 25 লিঙ্গ : পুরুষ			নাম : পাপিয়া খাতুন পিতার নাম: নাসিম সেখ বাড়ির নং : এন0013 বয়স : 20 লিঙ্গ : মহিলা			নাম : সামসুল আলম পিতার নাম: রওশন সেখ বাড়ির নং : n0023 বয়স : 75 লিঙ্গ : পুরুষ		
376	RSR1924687	ফটো উপলব্ধ	377	RSR1303544	ফটো উপলব্ধ	378	RSR1779735	ফটো উপলব্ধ
নাম : কনোজা বিবি স্বামীর নাম: সামসুল আলম সেখ বাড়ির নং : n0023 বয়স : 59 লিঙ্গ : মহিলা			নাম : নাওয়াজ শরীফ পিতার নাম: সামসুল আলম বাড়ির নং : n0023 বয়স : 33 লিঙ্গ : পুরুষ			নাম : আফরিকা খাতুন স্বামীর নাম: নাওয়াজ শরীফ বাড়ির নং : n0023 বয়স : 25 লিঙ্গ : মহিলা		
379	LPP2132645	ফটো উপলব্ধ	380	RSR1216977	ফটো উপলব্ধ	381	RSR1383777	ফটো উপলব্ধ
নাম : মেরিজা বিবি স্বামীর নাম: উজির সেখ বাড়ির নং : n0034 বয়স : 41 লিঙ্গ : মহিলা			নাম : সুকচাঁদ সেখ পিতার নাম: সুকচাঁদ সেখ বাড়ির নং : n0018 বয়স : 38 লিঙ্গ : পুরুষ			নাম : সেজিনা বিবি স্বামীর নাম: সুকচাঁদ সেখ বাড়ির নং : n0018 বয়স : 39 লিঙ্গ : মহিলা		
382	RSR2350809	ফটো উপলব্ধ	383	RSR2389658	ফটো উপলব্ধ	384	RSR2325108	ফটো উপলব্ধ
নাম : সোয়েল সেখ সেখ পিতার নাম: সুকচাঁদ সেখ সেখ বাড়ির নং : এন0018 বয়স : 22 লিঙ্গ : পুরুষ			নাম : জয়েদা সেখ পিতার নাম: সুকচাঁদ সেখ বাড়ির নং : এন0018 বয়স : 20 লিঙ্গ : পুরুষ			নাম : রহিম সেখ পিতার নাম: নফর সেখ বাড়ির নং : n0025 বয়স : 64 লিঙ্গ : পুরুষ		
385	RSR1926757	ফটো উপলব্ধ	386	RSR1216720	ফটো উপলব্ধ	387	WB/41/290/402766	ফটো উপলব্ধ
নাম : জাফি বিবি স্বামীর নাম: রহিম সেখ বাড়ির নং : n0025 বয়স : 58 লিঙ্গ : মহিলা			নাম : জান আলি সেখ পিতার নাম: রহিম সেখ বাড়ির নং : n0025 বয়স : 36 লিঙ্গ : পুরুষ			নাম : করিম সেখ পিতার নাম: নফর সেখ বাড়ির নং : n0025 বয়স : 60 লিঙ্গ : পুরুষ		
388	WB/41/290/402068	ফটো উপলব্ধ	389	RSR1841378	ফটো উপলব্ধ	390	LPP2132694	ফটো উপলব্ধ
নাম : রুজাইতুন বিবি স্বামীর নাম: করিম সেখ বাড়ির নং : n0025 বয়স : 54 লিঙ্গ : মহিলা			নাম : টুম্পা বিবি স্বামীর নাম: সানারুল সেখ বাড়ির নং : N0026 বয়স : 32 লিঙ্গ : মহিলা			নাম : বাসির সেখ পিতার নাম: চাঁদ সেখ বাড়ির নং : n0020 বয়স : 49 লিঙ্গ : পুরুষ		



বিধানসভা নির্বাচনকেন্দ্রের নং, নাম : 290-ময়ূরেশ্বর
ভাগ নং, নাম : 1-গ্রাম-ময়ূরেশ্বর(মিয়াপাড়া),

391	LPP2243368	ফটো উপলব্ধ	392	RSR1383736	ফটো উপলব্ধ	393	RSR1466200	ফটো উপলব্ধ
নাম : মর্জিনা বিবি স্বামীর নাম: বাসির সেখ বাড়ির নং : n0020 বয়স : 41 লিঙ্গ : মহিলা			নাম : নাসির সেখ পিতার নাম: চাঁদ সেখ বাড়ির নং : n0020 বয়স : 33 লিঙ্গ : পুরুষ			নাম : রিপন সেখ পিতার নাম: চাঁদ সেখ বাড়ির নং : n0020 বয়স : 32 লিঙ্গ : পুরুষ		
394	RSR2352235	ফটো উপলব্ধ	395	RSR1563048	ফটো উপলব্ধ	396	RSR1863158	ফটো উপলব্ধ
নাম : মামন সেখ পিতার নাম: বাশির সেখ বাড়ির নং : এন0020 বয়স : 21 লিঙ্গ : পুরুষ			নাম : মেহমুদ রহমান পিতার নাম: আজিজুর রহমান বাড়ির নং : n0121 বয়স : 30 লিঙ্গ : পুরুষ			নাম : লালমতি খাতুন পিতার নাম: রহিম সেখ বাড়ির নং : n0051 বয়স : 32 লিঙ্গ : মহিলা		
397	LPP2323285	ফটো উপলব্ধ	398	RSR1220409	ফটো উপলব্ধ	399	RSR1466192	ফটো উপলব্ধ
নাম : সারজান সেখ পিতার নাম: বাহাদুর সেখ বাড়ির নং : n0119 বয়স : 52 লিঙ্গ : পুরুষ			নাম : টলো সেখ পিতার নাম: সারজান সেখ বাড়ির নং : n0118 বয়স : 35 লিঙ্গ : পুরুষ			নাম : তহমিনা বিবি স্বামীর নাম: সাজু সেখ বাড়ির নং : n0062 বয়স : 34 লিঙ্গ : মহিলা		
400	LPP2243335	ফটো উপলব্ধ	401	RSR1216860	ফটো উপলব্ধ	402	WB/41/290/402382	ফটো উপলব্ধ
নাম : সুজুব সেখ পিতার নাম: হারু সেখ বাড়ির নং : n0062 বয়স : 60 লিঙ্গ : পুরুষ			নাম : সাকিলা বিবি পিতার নাম: রহিম সেখ বাড়ির নং : n0051 বয়স : 38 লিঙ্গ : মহিলা			নাম : জিয়াবা বিবি স্বামীর নাম: রহিম সেখ বাড়ির নং : n0051 বয়স : 55 লিঙ্গ : মহিলা		
403	LPP2134682	ফটো উপলব্ধ	404	WB/41/290/402257	ফটো উপলব্ধ	405	WB/41/290/402304	ফটো উপলব্ধ
নাম : মানুয়ারা বেগম স্বামীর নাম: তায়েব সেখ বাড়ির নং : n0050 বয়স : 41 লিঙ্গ : মহিলা			নাম : তায়েব সেখ পিতার নাম: নুরমহম্মদ সেখ বাড়ির নং : n0050 বয়স : 49 লিঙ্গ : পুরুষ			নাম : নুরবানু বিবি স্বামীর নাম: জহিদ সেখ বাড়ির নং : n0050 বয়স : 53 লিঙ্গ : মহিলা		
406	RSR2384675	ফটো উপলব্ধ	407	LPP1368968	ফটো উপলব্ধ	408	LPP1368950	ফটো উপলব্ধ
নাম : সেখ জহিদ পিতার নাম: নুর মহম্মদ বাড়ির নং : n0050 বয়স : 57 লিঙ্গ : পুরুষ			নাম : জ্যোৎস্না বিবি স্বামীর নাম: জঙ্গ সেখ বাড়ির নং : n0041 বয়স : 58 লিঙ্গ : মহিলা			নাম : জঙু সেখ পিতার নাম: কিবার সেখ বাড়ির নং : n0041 বয়স : 55 লিঙ্গ : পুরুষ		
409	RSR1466218	ফটো উপলব্ধ	410	RSR1216795	ফটো উপলব্ধ	411	LPP2378941	ফটো উপলব্ধ
নাম : লুসি বিবি স্বামীর নাম: সুরমান সেখ বাড়ির নং : n0038 বয়স : 38 লিঙ্গ : মহিলা			নাম : ফতেমা বিবি স্বামীর নাম: ভোলন সেখ বাড়ির নং : n0038 বয়স : 35 লিঙ্গ : মহিলা			নাম : ভোলন সেখ পিতার নাম: নওসাদ সেখ বাড়ির নং : n0038 বয়স : 38 লিঙ্গ : পুরুষ		
412	LPP1857093	ফটো উপলব্ধ	413	LPP1857085	ফটো উপলব্ধ	414	WB/41/290/402173	ফটো উপলব্ধ
নাম : সহিদা বিবি স্বামীর নাম: লালন সেখ বাড়ির নং : n0038 বয়স : 42 লিঙ্গ : মহিলা			নাম : লালন সেখ পিতার নাম: নওসাদ সেখ বাড়ির নং : n0038 বয়স : 43 লিঙ্গ : পুরুষ			নাম : তঞ্জিলা বিবি স্বামীর নাম: নওসাদ সেখ বাড়ির নং : n0038 বয়স : 65 লিঙ্গ : মহিলা		
415	WB/41/290/402161	ফটো উপলব্ধ	416	RSR2389666	ফটো উপলব্ধ	417	RSR1383843	ফটো উপলব্ধ
নাম : নওসাদ সেখ পিতার নাম: মহাতাপ সেখ বাড়ির নং : n0038 বয়স : 70 লিঙ্গ : পুরুষ			নাম : ইমরান সেখ মায়ের নাম: লুসি বিবি বাড়ির নং : এন0038 বয়স : 21 লিঙ্গ : পুরুষ			নাম : তুহিনা বিবি স্বামীর নাম: কাজল সেখ বাড়ির নং : n0037 বয়স : 36 লিঙ্গ : মহিলা		
418	LPP2378958	ফটো উপলব্ধ	419	RSR0643353	ফটো উপলব্ধ	420	LPP2132629	ফটো উপলব্ধ
নাম : কাজল সেখ পিতার নাম: পারু সেখ বাড়ির নং : n0037 বয়স : 42 লিঙ্গ : পুরুষ			নাম : উজির সেখ পিতার নাম: বিলাল সেখ বাড়ির নং : n0034 বয়স : 43 লিঙ্গ : পুরুষ			নাম : গোলেনুর বিবি স্বামীর নাম: নাজির সেখ বাড়ির নং : n0034 বয়স : 43 লিঙ্গ : মহিলা		

বিধানসভা নির্বাচনক্ষেত্রের নং, নাম : 290-ময়ূরেশ্বর
ভাগ নং, নাম : 1-গ্রাম-ময়ূরেশ্বর(মিয়াপাড়া),

421	RSR2347037	নাম : নুরমিলা খাতুন স্বামীর নাম: কিয়ামত সেখ বাড়ির নং : মিঞাপাড়া বয়স : 22 লিঙ্গ : মহিলা	ফটো উপলব্ধ	422	RSR1563030	নাম : আশিক সেখ পিতার নাম: আজফর সেখ বাড়ির নং : n0009 বয়স : 31 লিঙ্গ : পুরুষ	ফটো উপলব্ধ	423	RSR1122795	নাম : মকবুল সেখ পিতার নাম: আজফর সেখ বাড়ির নং : n0009 বয়স : 37 লিঙ্গ : পুরুষ	ফটো উপলব্ধ
424	WB/41/290/402488	নাম : মসলেহার বিবি স্বামীর নাম: আজফর সেখ বাড়ির নং : n0009 বয়স : 55 লিঙ্গ : মহিলা	ফটো উপলব্ধ	425	WB/41/290/402402	নাম : আজফর সেখ পিতার নাম: শুকাই সেখ বাড়ির নং : n0009 বয়স : 58 লিঙ্গ : পুরুষ	ফটো উপলব্ধ	426	WB/41/290/402023	নাম : লালবানু বিবি স্বামীর নাম: মুনাই সেখ বাড়ির নং : n0002 বয়স : 51 লিঙ্গ : মহিলা	ফটো উপলব্ধ
427	RSR1383702	নাম : শেরমহমাদ সেখ পিতার নাম: মুনাই সেখ বাড়ির নং : n0002 বয়স : 32 লিঙ্গ : পুরুষ	ফটো উপলব্ধ	428	WB/41/290/402035	নাম : মুনাই সেখ পিতার নাম: কিবার সেখ বাড়ির নং : n0002 বয়স : 54 লিঙ্গ : পুরুষ	ফটো উপলব্ধ	429	LPP2132454	নাম : নুরফা বিবি স্বামীর নাম: মুনাই সেখ বাড়ির নং : n0002 বয়স : 30 লিঙ্গ : মহিলা	ফটো উপলব্ধ
430	WB/41/290/390002	নাম : আব্দুল হক পিতার নাম: লোকমান সেখ বাড়ির নং : n0141 বয়স : 86 লিঙ্গ : পুরুষ	ফটো উপলব্ধ	431	LPP2379022	নাম : আমির সাদিক সেখ পিতার নাম: ফজলে হক বাড়ির নং : n0083 বয়স : 31 লিঙ্গ : পুরুষ	ফটো উপলব্ধ	432	LPP2243343	নাম : ফজলে হক পিতার নাম: আরসাদ সেখ বাড়ির নং : n0063 বয়স : 72 লিঙ্গ : পুরুষ	ফটো উপলব্ধ
433	RSR1640226	নাম : সুর্কচাদ সেখ পিতার নাম: ফজলে হক বাড়ির নং : n0063 বয়স : 30 লিঙ্গ : পুরুষ	ফটো উপলব্ধ	434	LPP1851419	নাম : লুৎফুল হক পিতার নাম: আব্দুল হক বাড়ির নং : n0146 বয়স : 43 লিঙ্গ : পুরুষ	ফটো উপলব্ধ	435	RSR2346625	নাম : সৈয়ল রহমান পিতার নাম: আতিউর রহমান রহমান বাড়ির নং : মিঞাপাড়া বয়স : 20 লিঙ্গ : পুরুষ	ফটো উপলব্ধ
436	RSR2367837	নাম : সফিকুল রহমান পিতার নাম: আরোজ সেখ বাড়ির নং : ময়ূরেশ্বর বয়স : 20 লিঙ্গ : পুরুষ	ফটো উপলব্ধ	437	SIP1831999	নাম : রাইহান আলম পিতার নাম: জলসারুল ইসলাম বাড়ির নং : এন0000 বয়স : 24 লিঙ্গ : পুরুষ	ফটো উপলব্ধ	438	RSR2389674	নাম : বুন্স্কা খাতুন পিতার নাম: নুর আলম সেখ বাড়ির নং : এন0057 বয়স : 21 লিঙ্গ : মহিলা	ফটো উপলব্ধ
439	RSR2400075	নাম : লক্ষ্মী বিবি স্বামীর নাম: গরীব শা বাড়ির নং : এন0042 ও বয়স : 20 লিঙ্গ : মহিলা	ফটো উপলব্ধ	440	RSR2407468	নাম : ইব্রাহিম সেখ পিতার নাম: হারাথন সেখ বাড়ির নং : এন0015 বয়স : 20 লিঙ্গ : পুরুষ	ফটো উপলব্ধ	441	RSR2419190	নাম : নাজ বেগম পিতার নাম: ইনামুল হক বাড়ির নং : এন0143 বয়স : 19 লিঙ্গ : মহিলা	ফটো উপলব্ধ
442	RSR2419570	নাম : রাজীব সেখ পিতার নাম: গান্ধী সেখ বাড়ির নং : এন0033 বয়স : 19 লিঙ্গ : পুরুষ	ফটো উপলব্ধ	443	RSR2432995	নাম : জমির সেখ পিতার নাম: নুর ইসলাম বাড়ির নং : এন0013 বয়স : 21 লিঙ্গ : পুরুষ	ফটো উপলব্ধ	444	RSR2436855	নাম : হাসিবুল সা পিতার নাম: রাজু সা বাড়ির নং : এন0042 বয়স : 20 লিঙ্গ : পুরুষ	ফটো উপলব্ধ

445	RSR2350700	ফটো উপলব্ধ	446	LPP1409432	ফটো উপলব্ধ	447	WB/41/290/408113	ফটো উপলব্ধ
নাম : সাবির সেখ পিতার নাম: কলেজ সেখ বাড়ির নং : এন0001 বয়স : 20 লিঙ্গ : পুরুষ			নাম : রেহেনা সুলতানা পিতার নাম: নুরুল হক বাড়ির নং : n0117 বয়স : 46 লিঙ্গ : মহিলা			নাম : মেহেতুন বিবি স্বামীর নাম: হীরা সেখ বাড়ির নং : n0114 বয়স : 54 লিঙ্গ : মহিলা		
448	RSR1384866	ফটো উপলব্ধ	449	LPP2379105	ফটো উপলব্ধ	450	RSR1217108	ফটো উপলব্ধ
নাম : মেহেরুল সেখ পিতার নাম: হীরা সেখ বাড়ির নং : n0113 বয়স : 32 লিঙ্গ : পুরুষ			নাম : মদিনা বিবি স্বামীর নাম: জাকীর সেখ বাড়ির নং : n0104 বয়স : 55 লিঙ্গ : মহিলা			নাম : প্রতিমা বায়েন স্বামীর নাম: সমর বায়েন বাড়ির নং : n0101 বয়স : 35 লিঙ্গ : মহিলা		
451	RSR1217413	ফটো উপলব্ধ	452	WB/41/290/426595	ফটো উপলব্ধ	453	RSR1122910	ফটো উপলব্ধ
নাম : অমর কুমার বায়েন পিতার নাম: ধীরেন বায়েন বাড়ির নং : n0100 বয়স : 35 লিঙ্গ : পুরুষ			নাম : দুলু বায়েন স্বামীর নাম: ধীরেন বায়েন বাড়ির নং : n0100 বয়স : 56 লিঙ্গ : মহিলা			নাম : নুর বেগম পিতার নাম: রফিক সেখ বাড়ির নং : n0098 বয়স : 30 লিঙ্গ : মহিলা		
454	LPP2379030	ফটো উপলব্ধ	455	RSR1640259	ফটো উপলব্ধ	# 456	RSR1303627	ফটো উপলব্ধ
নাম : বাবলু সেখ পিতার নাম: রফিক সেখ বাড়ির নং : n0098 বয়স : 42 লিঙ্গ : পুরুষ			নাম : মনিকা বিবি স্বামীর নাম: আব্দুল আলিম বাড়ির নং : n0091 বয়স : 31 লিঙ্গ : মহিলা			নাম : আব্দুল আলিম সেখ পিতার নাম: আবু সেখ বাড়ির নং : n0091 বয়স : 32 লিঙ্গ : পুরুষ		
457	RSR1303635	ফটো উপলব্ধ	458	WB/41/290/402242	ফটো উপলব্ধ	459	RSR1841394	ফটো উপলব্ধ
নাম : বিউটি বিবি পিতার নাম: আবু সেখ বাড়ির নং : n0091 বয়স : 39 লিঙ্গ : মহিলা			নাম : ফিরেজা বিবি স্বামীর নাম: আবু সেখ বাড়ির নং : n0091 বয়স : 51 লিঙ্গ : মহিলা			নাম : মেহেন্নিগার বিবি স্বামীর নাম: মেহেরুল সেখ বাড়ির নং : N0113 বয়স : 28 লিঙ্গ : মহিলা		
460	WB/41/290/402167	ফটো উপলব্ধ	461	RSR1563279	ফটো উপলব্ধ	462	LPP2321552	ফটো উপলব্ধ
নাম : সেজিনা বিবি স্বামীর নাম: জানু সেখ বাড়ির নং : n0092 বয়স : 52 লিঙ্গ : মহিলা			নাম : মফিজুল সেখ পিতার নাম: জানেআলম বাড়ির নং : n0092 বয়স : 32 লিঙ্গ : পুরুষ			নাম : জানু সেখ পিতার নাম: এরসাদ সেখ বাড়ির নং : n0092 বয়স : 56 লিঙ্গ : পুরুষ		
463	RSR1563238	ফটো উপলব্ধ	464	RSR1948660	ফটো উপলব্ধ	465	LPP1409515	ফটো উপলব্ধ
নাম : মছরুমা বিবি স্বামীর নাম: মুনেআলম সেখ বাড়ির নং : n0092 বয়স : 32 লিঙ্গ : মহিলা			নাম : রেনু বিবি স্বামীর নাম: মানিকচাঁদ সেখ বাড়ির নং : n0089 বয়স : 51 লিঙ্গ : মহিলা			নাম : মহঃ হাবিব সেখ পিতার নাম: রবিউল সেখ বাড়ির নং : n0079 বয়স : 53 লিঙ্গ : পুরুষ		
466	RSR0643775	ফটো উপলব্ধ	467	RSR2369957	ফটো উপলব্ধ	468	RSR1640309	ফটো উপলব্ধ
নাম : মরিয়ম বিবি মায়ের নাম: সেরেকা বিবি বাড়ির নং : n0096 বয়স : 43 লিঙ্গ : মহিলা			নাম : খাদিজা বিবি স্বামীর নাম: সিরাজউদ্দিন সেখ বাড়ির নং : n0096 বয়স : 55 লিঙ্গ : মহিলা			নাম : সেখ হাবিবুর রহমান পিতার নাম: সিরাজউদ্দিন সেখ বাড়ির নং : n0096 বয়স : 30 লিঙ্গ : পুরুষ		
469	RSR1640275	ফটো উপলব্ধ	470	RSR1563212	ফটো উপলব্ধ	471	RSR2054567	ফটো উপলব্ধ
নাম : ছায়া বিবি স্বামীর নাম: আমির চাঁদ সেখ বাড়ির নং : n0096 বয়স : 29 লিঙ্গ : মহিলা			নাম : চাঁদ আলিম পিতার নাম: জাকীর সেখ বাড়ির নং : n0092 বয়স : 30 লিঙ্গ : পুরুষ			নাম : কেরিমা খাতুন স্বামীর নাম: মহীরুল সেখ বাড়ির নং : n0092 বয়স : 24 লিঙ্গ : মহিলা		
472	LPP2243376	ফটো উপলব্ধ	473	RSR1381425	ফটো উপলব্ধ	474	LPP2132793	ফটো উপলব্ধ
নাম : সফিনা বিবি স্বামীর নাম: কামাল সেখ বাড়ির নং : n0096 বয়স : 40 লিঙ্গ : মহিলা			নাম : হাসিনা খাতুন স্বামীর নাম: শের আলম সেখ বাড়ির নং : n0120 বয়স : 32 লিঙ্গ : মহিলা			নাম : এনামুল হক পিতার নাম: ঝড় সেখ বাড়ির নং : n0080 বয়স : 44 লিঙ্গ : পুরুষ		

475	RSR1639152	ফটো উপলব্ধ	476	RSR1217355	ফটো উপলব্ধ	477	LPP2243392	ফটো উপলব্ধ
নাম : মনোয়ারা খাতুন স্বামীর নাম: আনারুল সেখ বাড়ির নং : n0169 বয়স : 30 লিঙ্গ : মহিলা			নাম : নেকাই সেখ পিতার নাম: বাড সেখ বাড়ির নং : n0080 বয়স : 39 লিঙ্গ : পুরুষ			নাম : সাবিনা বিবি স্বামীর নাম: এনামুল সেখ বাড়ির নং : n0080 বয়স : 39 লিঙ্গ : মহিলা		
478	WB/41/290/402371	ফটো উপলব্ধ	479	WB/41/290/402209	ফটো উপলব্ধ	480	LPP2132785	ফটো উপলব্ধ
নাম : রমজান সেখ পিতার নাম: মোক্তার সেখ বাড়ির নং : n0081 বয়স : 55 লিঙ্গ : পুরুষ			নাম : কেরিমা বিবি স্বামীর নাম: রমজান সেখ বাড়ির নং : n0081 বয়স : 50 লিঙ্গ : মহিলা			নাম : কামাল সেখ মায়ের নাম: ওহাদ সেখ বাড়ির নং : n0096 বয়স : 39 লিঙ্গ : পুরুষ		
481	RSR1217181	ফটো উপলব্ধ	482	WB/41/290/402844	ফটো উপলব্ধ	483	RSR1303643	ফটো উপলব্ধ
নাম : রেজাউল সেখ পিতার নাম: রমজান সেখ বাড়ির নং : n0081 বয়স : 35 লিঙ্গ : পুরুষ			নাম : তাজমিরা বিবি স্বামীর নাম: রমজান সেখ বাড়ির নং : n0082 বয়স : 52 লিঙ্গ : মহিলা			নাম : হাসিরুল সেখ পিতার নাম: রমজান সেখ বাড়ির নং : n0082 বয়স : 33 লিঙ্গ : পুরুষ		
484	RSR2111201	ফটো উপলব্ধ	485	LPP2431666	ফটো উপলব্ধ	486	RSR1563329	ফটো উপলব্ধ
নাম : সিজারুল সেখ পিতার নাম: জুরমান সেখ বাড়ির নং : এন0077 বয়স : 24 লিঙ্গ : পুরুষ			নাম : টুটু সেখ পিতার নাম: ফুলচাঁদ সেখ বাড়ির নং : n0089 বয়স : 48 লিঙ্গ : পুরুষ			নাম : আমির চাঁদ সেখ পিতার নাম: হানিফ সেখ বাড়ির নং : n0096 বয়স : 34 লিঙ্গ : পুরুষ		
487	RSR1563295	ফটো উপলব্ধ	488	RSR2054484	ফটো উপলব্ধ	489	RSR2234995	ফটো উপলব্ধ
নাম : মহিবুল সেখ পিতার নাম: জানু সেখ বাড়ির নং : n0092 বয়স : 33 লিঙ্গ : পুরুষ			নাম : গিয়াসউদ্দিন সেখ পিতার নাম: সিরাজউদ্দিন সেখ বাড়ির নং : N0096 বয়স : 23 লিঙ্গ : পুরুষ			নাম : সফি, কুল শেখ পিতার নাম: নূরহক, শেখ বাড়ির নং : ময়ূরেশ্বর বয়স : 23 লিঙ্গ : পুরুষ		
490	RSR2235000	ফটো উপলব্ধ	491	RSR1383876	ফটো উপলব্ধ	492	LPP2379055	ফটো উপলব্ধ
নাম : নসিরুদ্দিন শেখ পিতার নাম: নওসাদ শেখ বাড়ির নং : ময়ূরেশ্বর বয়স : 22 লিঙ্গ : পুরুষ			নাম : রেবু সেখ পিতার নাম: রেজাক সেখ বাড়ির নং : n0075 বয়স : 35 লিঙ্গ : পুরুষ			নাম : সমর বায়েন পিতার নাম: ধীরেন বায়েন বাড়ির নং : n0101 বয়স : 42 লিঙ্গ : পুরুষ		
493	RSR2176774	ফটো উপলব্ধ	494	LPP2133064	ফটো উপলব্ধ	495	LPP2133072	ফটো উপলব্ধ
নাম : চুমকি বায়েন স্বামীর নাম: অমর কুমার বায়েন বাড়ির নং : এন0100 বয়স : 26 লিঙ্গ : মহিলা			নাম : ভুটু সেখ পিতার নাম: ফুলচাঁদ সেখ বাড়ির নং : n0089 বয়স : 47 লিঙ্গ : পুরুষ			নাম : বজিলা বিবি অন্যান্য: ফুলচাঁদ সেখ বাড়ির নং : n0089 বয়স : 44 লিঙ্গ : মহিলা		
496	RSR1303676	ফটো উপলব্ধ	497	RSR1217082	ফটো উপলব্ধ	498	RSR0644336	ফটো উপলব্ধ
নাম : আলমীনা বিবি স্বামীর নাম: টুটু সেখ বাড়ির নং : n0089 বয়স : 35 লিঙ্গ : মহিলা			নাম : তনুজা বিবি স্বামীর নাম: জুরমান সেখ বাড়ির নং : n0077 বয়স : 41 লিঙ্গ : মহিলা			নাম : কুদ্দুস সেখ পিতার নাম: আজিদ সেখ বাড়ির নং : n0077 বয়স : 37 লিঙ্গ : পুরুষ		
499	RSR1563303	ফটো উপলব্ধ	500	LPP1857200	ফটো উপলব্ধ	501	LPP2132975	ফটো উপলব্ধ
নাম : রুমি বিবি স্বামীর নাম: কুদ্দুস সেখ বাড়ির নং : n0077 বয়স : 33 লিঙ্গ : মহিলা			নাম : মমতাজ বিবি স্বামীর নাম: নূরইসলাম সেখ বাড়ির নং : n0077 বয়স : 51 লিঙ্গ : মহিলা			নাম : সালেউদ্দিন আহমেদ পিতার নাম: এহেরাম আলি বাড়ির নং : n0077 বয়স : 49 লিঙ্গ : পুরুষ		
502	RSR1217090	ফটো উপলব্ধ	503	LPP2132983	ফটো উপলব্ধ	504	LPP2132991	ফটো উপলব্ধ
নাম : বুলু বিবি স্বামীর নাম: সালেউদ্দিন আহমেদ সেখ বাড়ির নং : n0077 বয়স : 44 লিঙ্গ : মহিলা			নাম : হাসিব সেখ পিতার নাম: হামজা সেখ বাড়ির নং : n0077 বয়স : 43 লিঙ্গ : পুরুষ			নাম : আজিমা বিবি স্বামীর নাম: হাসিব সেখ বাড়ির নং : n0077 বয়স : 41 লিঙ্গ : মহিলা		

505 নাম : জালিম সেখ পিতার নাম : নজরুল সেখ বাড়ির নং : এন0075 বয়স : 21 লিঙ্গ : পুরুষ	RSR2247799 ফটো উপলব্ধ	506 নাম : আরিফুল ইসলাম পিতার নাম : সেখ সাইদুল ইসলাম বাড়ির নং : এন0079 বয়স : 21 লিঙ্গ : পুরুষ	RSR2247856 ফটো উপলব্ধ	507 নাম : হিরন সেখ পিতার নাম : হাসিব সেখ বাড়ির নং : n0077 বয়স : 31 লিঙ্গ : পুরুষ	RSR1466283 ফটো উপলব্ধ
508 নাম : হাসনেহারা খাতুন(বিবি) স্বামীর নাম : হিরন সেখ বাড়ির নং : n0077 বয়স : 30 লিঙ্গ : মহিলা	RSR1640333 ফটো উপলব্ধ	509 নাম : হাফিজুল সেখ পিতার নাম : মহঃ হাবিব সেখ বাড়ির নং : n0079 বয়স : 26 লিঙ্গ : পুরুষ	RSR1841311 ফটো উপলব্ধ	510 নাম : সামিনা বিবি স্বামীর নাম : চাঁদ মহম্মাদ সেখ বাড়ির নং : এন0102 বয়স : 31 লিঙ্গ : মহিলা	RSR2111607 ফটো উপলব্ধ
511 নাম : সায়েরা বিবি স্বামীর নাম : মুজিবর সেখ বাড়ির নং : n0079 বয়স : 67 লিঙ্গ : মহিলা	WB/41/290/402754 ফটো উপলব্ধ	512 নাম : আয়েসা বিবি স্বামীর নাম : মোহেবুব ইসলাম সেখ বাড়ির নং : n0079 বয়স : 42 লিঙ্গ : মহিলা	LPP2243509 ফটো উপলব্ধ	513 নাম : আলোমারা বিবি স্বামীর নাম : সেখ সাইদুল ইসলাম বাড়ির নং : n0079 বয়স : 39 লিঙ্গ : মহিলা	LPP2243491 ফটো উপলব্ধ
514 নাম : মহিমা বিবি স্বামীর নাম : ফিরোজ সেখ বাড়ির নং : n0075 বয়স : 37 লিঙ্গ : মহিলা	RSR1466275 ফটো উপলব্ধ	515 নাম : সূর্য্য সেখ পিতার নাম : রেজাক সেখ বাড়ির নং : n0075 বয়স : 36 লিঙ্গ : পুরুষ	RSR1303684 ফটো উপলব্ধ	516 নাম : নওসাদ সেখ পিতার নাম : গণি সেখ বাড়ির নং : n0075 বয়স : 60 লিঙ্গ : পুরুষ	WB/41/290/402710 ফটো উপলব্ধ
517 নাম : তাজাই বিবি স্বামীর নাম : নওসাদ সেখ বাড়ির নং : n0075 বয়স : 54 লিঙ্গ : মহিলা	WB/41/290/402614 ফটো উপলব্ধ	518 নাম : নূরহক সেখ পিতার নাম : গণি সেখ বাড়ির নং : n0075 বয়স : 56 লিঙ্গ : পুরুষ	LPP2321602 ফটো উপলব্ধ	519 নাম : নজরুল সেখ মায়ের নাম : রবিউল্লাহা বিবি বাড়ির নং : n0075 বয়স : 42 লিঙ্গ : পুরুষ	LPP2133007 ফটো উপলব্ধ
520 নাম : তাজকুরা বিবি অন্যান্য : রবিউল্লাহা বাড়ির নং : n0075 বয়স : 41 লিঙ্গ : মহিলা	LPP2133015 ফটো উপলব্ধ	521 নাম : শরিফা বিবি স্বামীর নাম : নূরহক সেখ বাড়ির নং : n0075 বয়স : 49 লিঙ্গ : মহিলা	LPP2243434 ফটো উপলব্ধ	522 নাম : সেরিনা বিবি স্বামীর নাম : সূর্য্য সেখ বাড়ির নং : n0075 বয়স : 31 লিঙ্গ : মহিলা	RSR1563204 ফটো উপলব্ধ
523 নাম : সুরমান সেখ মায়ের নাম : মরু বিবি বাড়ির নং : n0077 বয়স : 39 লিঙ্গ : পুরুষ	RSR1217124 ফটো উপলব্ধ	524 নাম : রূপসোনা বিবি স্বামীর নাম : সুরমান সেখ বাড়ির নং : n0077 বয়স : 36 লিঙ্গ : মহিলা	RSR1217405 ফটো উপলব্ধ	525 নাম : জুরমান সেখ পিতার নাম : আজিদ সেখ বাড়ির নং : n0077 বয়স : 37 লিঙ্গ : পুরুষ	RSR1122928 ফটো উপলব্ধ
526 নাম : মেহেলেগার বিবি স্বামীর নাম : সারেআলম মির্জা বাড়ির নং : n0116 বয়স : 53 লিঙ্গ : মহিলা	LPP2323590 ফটো উপলব্ধ	527 নাম : মফিজুল সেখ পিতার নাম : হাসিব সেখ বাড়ির নং : n0077 বয়স : 29 লিঙ্গ : পুরুষ	RSR1640325 ফটো উপলব্ধ	528 নাম : ফিরোজ সেখ পিতার নাম : রেজাক সেখ বাড়ির নং : n0075 বয়স : 38 লিঙ্গ : পুরুষ	RSR1303692 ফটো উপলব্ধ
529 নাম : সুবেরা বিবি স্বামীর নাম : হাসিরুল সেখ বাড়ির নং : n0082 বয়স : 32 লিঙ্গ : মহিলা	RSR1713676 ফটো উপলব্ধ	530 নাম : মানিক চাঁদ সেখ পিতার নাম : ফুলচাঁদ সেখ বাড়ির নং : n0089 বয়স : 56 লিঙ্গ : পুরুষ	WB/41/290/402336 ফটো উপলব্ধ	531 নাম : হাসিমা খাতুন স্বামীর নাম : রেণু সেখ বাড়ির নং : n0089 বয়স : 27 লিঙ্গ : মহিলা	RSR1779636 ফটো উপলব্ধ
532 নাম : টম্পা বিবি স্বামীর নাম : মফিজুল সেখ বাড়ির নং : n0092 বয়স : 23 লিঙ্গ : মহিলা	RSR1779594 ফটো উপলব্ধ	533 নাম : রেহেনা বিবি স্বামীর নাম : সাজাহান সেখ বাড়ির নং : n0150 বয়স : 44 লিঙ্গ : মহিলা	LPP2032167 ফটো উপলব্ধ	534 নাম : সুফল সেখ পিতার নাম : নূরহক সেখ বাড়ির নং : n0075 বয়স : 26 লিঙ্গ : পুরুষ	RSR1841204 ফটো উপলব্ধ



বিধানসভা নির্বাচনক্ষেত্রের নং, নাম : 290-ময়ূরেশ্বর
ভাগ নং, নাম : 2-গ্রাম-ময়ূরেশ্বর(বাগানপাড়া),

535	RSR1841212	ফটো উপলব্ধ	536	RSR1841279	ফটো উপলব্ধ	537	RSR1640267	ফটো উপলব্ধ
নাম : মতিয়র রহমান পিতার নাম: সিরাজউদ্দিন সেখ বাড়ির নং : n0096 বয়স : 26 লিঙ্গ : পুরুষ			নাম : আলম সেখ পিতার নাম: বাবু সেখ বাড়ির নং : N0091 বয়স : 27 লিঙ্গ : পুরুষ			নাম : শেফালী বিবি স্বামীর নাম: রেজাউল সেখ বাড়ির নং : n0081 বয়স : 29 লিঙ্গ : মহিলা		
538	RSR1713569	ফটো উপলব্ধ	539	RSR1713577	ফটো উপলব্ধ	540	RSR1713668	ফটো উপলব্ধ
নাম : রেণু সেখ পিতার নাম: মানিক চাঁদ সেখ বাড়ির নং : n0089 বয়স : 28 লিঙ্গ : পুরুষ			নাম : আনিসুল ইসলাম পিতার নাম: সাইদুল ইসলাম সেখ বাড়ির নং : n0079 বয়স : 28 লিঙ্গ : পুরুষ			নাম : সারেআলম সেখ পিতার নাম: নুরইসলাম সেখ বাড়ির নং : n0077 বয়স : 29 লিঙ্গ : পুরুষ		
541	RSR1911940	ফটো উপলব্ধ	542	RSR1303668	ফটো উপলব্ধ	543	RSR1948686	ফটো উপলব্ধ
নাম : আয়েসা সুলতানা পিতার নাম: রহমতুল্লাহ সেখ বাড়ির নং : এন0117 বয়স : 25 লিঙ্গ : মহিলা			নাম : মুনেনআলম সেখ পিতার নাম: জানু সেখ বাড়ির নং : n0092 বয়স : 35 লিঙ্গ : পুরুষ			নাম : নুরইসলাম সেখ পিতার নাম: আজিজ সেখ বাড়ির নং : n0077 বয়স : 55 লিঙ্গ : পুরুষ		
544	LPP2321628	ফটো উপলব্ধ	545	RSR2054518	ফটো উপলব্ধ	546	RSR2054450	ফটো উপলব্ধ
নাম : মেহেবুব ইসলাম পিতার নাম: রবিউল ইসলাম বাড়ির নং : n0079 বয়স : 51 লিঙ্গ : পুরুষ			নাম : ছোটন সেখ পিতার নাম: মানিক চাঁদ সেখ বাড়ির নং : N0075 বয়স : 25 লিঙ্গ : পুরুষ			নাম : নুরজাহান বিবি স্বামীর নাম: রেণু সেখ বাড়ির নং : N0075 বয়স : 25 লিঙ্গ : মহিলা		
547	RSR2054377	ফটো উপলব্ধ	548	RSR2176683	ফটো উপলব্ধ	549	RSR2352128	ফটো উপলব্ধ
নাম : নাজমুল হক পিতার নাম: কামিল সেখ বাড়ির নং : N0086 বয়স : 23 লিঙ্গ : পুরুষ			নাম : আমিনা বিবি পিতার নাম: সারআলম সেখ বাড়ির নং : এন0077 বয়স : 22 লিঙ্গ : পুরুষ			নাম : নাদিরা খাতুন স্বামীর নাম: মফিজুল সেখ বাড়ির নং : এন0077 বয়স : 22 লিঙ্গ : মহিলা		
550	RSR2111177	ফটো উপলব্ধ	551	RSR2287886	ফটো উপলব্ধ	552	RSR2317451	ফটো উপলব্ধ
নাম : পারভিন খাতুন স্বামীর নাম: মহরম সেখ বাড়ির নং : এন0075 বয়স : 23 লিঙ্গ : মহিলা			নাম : রোফে উল সেখ পিতার নাম: বাবুল সেখ বাড়ির নং : ময়ূরেশ্বর বয়স : 23 লিঙ্গ : মহিলা			নাম : সিরাজউদ্দিন সেখ পিতার নাম: ইমজদদীন সেখ বাড়ির নং : n0096 বয়স : 60 লিঙ্গ : পুরুষ		
553	RSR2054559	ফটো উপলব্ধ	554	RSR2054690	ফটো উপলব্ধ	555	RSR1841253	ফটো উপলব্ধ
নাম : পাবেল খাতুন স্বামীর নাম: জিয়াউল সেখ বাড়ির নং : N00165 বয়স : 25 লিঙ্গ : মহিলা			নাম : রজোবা খাতুন স্বামীর নাম: মতিওর রহমান সেখ বাড়ির নং : N0000 বয়স : 25 লিঙ্গ : মহিলা			নাম : মোহন ছত্রি পিতার নাম: গনেশ বাহাদুর ছত্রি বাড়ির নং : n0067 বয়স : 26 লিঙ্গ : পুরুষ		
556	LPP1857242	ফটো উপলব্ধ	557	WB/41/290/402720	ফটো উপলব্ধ	558	RSR2176782	ফটো উপলব্ধ
নাম : পিংকি ছত্রি স্বামীর নাম: গণেশ বাহাদুর ছত্রি বাড়ির নং : n0067 বয়স : 42 লিঙ্গ : মহিলা			নাম : গণেশবাহাদুর ছত্রি পিতার নাম: রামবাহাদুর ছত্রি বাড়ির নং : n0067 বয়স : 49 লিঙ্গ : পুরুষ			নাম : নিবেদিতা দত্ত পিতার নাম: নিখিল রঞ্জন দত্ত বাড়ির নং : n0056 বয়স : 23 লিঙ্গ : মহিলা		
559	RSR1217397	ফটো উপলব্ধ	560	LPP2243400	ফটো উপলব্ধ	561	LPP2132843	ফটো উপলব্ধ
নাম : সধিত্তা দে স্বামীর নাম: কৈলাশপতি দে বাড়ির নং : n0069 বয়স : 38 লিঙ্গ : মহিলা			নাম : জনিফা বিবি স্বামীর নাম: কামারুল সেখ বাড়ির নং : n0069 বয়স : 40 লিঙ্গ : মহিলা			নাম : কৈলাশপতি দে পিতার নাম: সনাতন দে বাড়ির নং : n0069 বয়স : 42 লিঙ্গ : পুরুষ		
562	WB/41/290/402384	ফটো উপলব্ধ	563	LPP1409648	ফটো উপলব্ধ	564	LPP2431674	ফটো উপলব্ধ
নাম : অশোকারাণী দে স্বামীর নাম: সনাতন দে বাড়ির নং : n0069 বয়স : 62 লিঙ্গ : মহিলা			নাম : মাধবী প্রামানিক স্বামীর নাম: সূশীল প্রামানিক বাড়ির নং : N0068 বয়স : 52 লিঙ্গ : মহিলা			নাম : তাপস প্রামানিক পিতার নাম: সূশীল প্রামানিক বাড়ির নং : n0068 বয়স : 42 লিঙ্গ : পুরুষ		



বিধানসভা নির্বাচনক্ষেত্রের নং, নাম : 290-ময়ূরেরশ্বর
ভাগ নং, নাম : 2-গ্রাম-ময়ূরেরশ্বর(বাগানপাড়া),

565 নাম : সুশীল প্রামানীক পিতার নাম: ধীরেন প্রামানীক বাড়ির নং : n0068 বয়স : 60 লিঙ্গ : পুরুষ	LPP1409978 ফটো উপলব্ধ	566 নাম : আরতী পাল স্বামীর নাম: প্রদ্যুৎ কুমার পাল বাড়ির নং : n0066 বয়স : 46 লিঙ্গ : মহিলা	LPP2321560 ফটো উপলব্ধ	567 নাম : প্রদ্যুৎ কুমার পাল পিতার নাম: পঞ্চানন পাল বাড়ির নং : n0066 বয়স : 65 লিঙ্গ : পুরুষ	RSR1926708 ফটো উপলব্ধ
568 নাম : সুধা কৃষ্ণ পাল পিতার নাম: প্রদ্যুৎ কুমার পাল বাড়ির নং : বাগনপাড়া বয়স : 20 লিঙ্গ : পুরুষ	RSR2346658 ফটো উপলব্ধ	569 নাম : শ্রাবনী লেট বায়েন স্বামীর নাম: রজিত বায়েন বাড়ির নং : এন0072 বয়স : 23 লিঙ্গ : মহিলা	RSR2111144 ফটো উপলব্ধ	570 নাম : মানিক বায়েন পিতার নাম: ফটিক বায়েন বাড়ির নং : n0072 বয়স : 58 লিঙ্গ : পুরুষ	RSR2236784 ফটো উপলব্ধ
571 নাম : ভারতী বায়েন স্বামীর নাম: মানিক বায়েন বাড়ির নং : n0072 বয়স : 55 লিঙ্গ : মহিলা	RSR2236818 ফটো উপলব্ধ	572 নাম : সরস্বতী বায়েন পিতার নাম: দিলীপ বায়েন বাড়ির নং : বাগনপাড়া বয়স : 20 লিঙ্গ : মহিলা	RSR2316784 ফটো উপলব্ধ	573 নাম : অনাথ বায়েন পিতার নাম: কুড়ারাম বায়েন বাড়ির নং : n0073 বয়স : 68 লিঙ্গ : পুরুষ	LPP1857291 ফটো উপলব্ধ
574 নাম : রঞ্জিত বায়েন পিতার নাম: গঙ্গাধর বায়েন বাড়ির নং : n0072 বয়স : 30 লিঙ্গ : পুরুষ	RSR1640366 ফটো উপলব্ধ	575 নাম : বাসন্তী বায়েন স্বামীর নাম: গঙ্গাধর বায়েন বাড়ির নং : n0072 বয়স : 49 লিঙ্গ : মহিলা	WB/41/290/402626 ফটো উপলব্ধ	576 নাম : গঙ্গাধর বায়েন পিতার নাম: গণপতি বায়েন বাড়ির নং : n0072 বয়স : 55 লিঙ্গ : পুরুষ	WB/41/290/402705 ফটো উপলব্ধ
577 নাম : অনিমা বায়েন স্বামীর নাম: বমেশ্বর বায়েন বাড়ির নং : n0073 বয়স : 38 লিঙ্গ : মহিলা	LPP2243517 ফটো উপলব্ধ	578 নাম : মনসা বায়েন স্বামীর নাম: দিলীপ বায়েন বাড়ির নং : n0073 বয়স : 37 লিঙ্গ : মহিলা	RSR1217173 ফটো উপলব্ধ	579 নাম : ভোলানাথ বায়েন পিতার নাম: কুড়ারাম বায়েন বাড়ির নং : n0073 বয়স : 46 লিঙ্গ : পুরুষ	LPP1409960 ফটো উপলব্ধ
580 নাম : লতিকা বায়েন স্বামীর নাম: উত্তম বায়েন বাড়ির নং : n0073 বয়স : 45 লিঙ্গ : মহিলা	LPP1452416 ফটো উপলব্ধ	581 নাম : উত্তম বায়েন পিতার নাম: কুড়ারাম বায়েন বাড়ির নং : n0073 বয়স : 49 লিঙ্গ : পুরুষ	LPP2321586 ফটো উপলব্ধ	582 নাম : মনিকা বায়েন স্বামীর নাম: মনোজ বায়েন বাড়ির নং : n0073 বয়স : 35 লিঙ্গ : মহিলা	RSR1217371 ফটো উপলব্ধ
583 নাম : মনোজ বায়েন পিতার নাম: অনাথ বায়েন বাড়ির নং : n0073 বয়স : 36 লিঙ্গ : পুরুষ	RSR1217033 ফটো উপলব্ধ	584 নাম : রাসমনি বায়েন স্বামীর নাম: সমির বায়েন বাড়ির নং : n0073 বয়স : 35 লিঙ্গ : মহিলা	RSR1217025 ফটো উপলব্ধ	585 নাম : সমির বায়েন পিতার নাম: অনাথ বায়েন বাড়ির নং : n0073 বয়স : 38 লিঙ্গ : পুরুষ	RSR1217215 ফটো উপলব্ধ
586 নাম : দীলিপ বায়েন পিতার নাম: অনাথ বায়েন বাড়ির নং : n0073 বয়স : 44 লিঙ্গ : পুরুষ	LPP2132876 ফটো উপলব্ধ	587 নাম : ছায়া বায়েন স্বামীর নাম: অনাথ বায়েন বাড়ির নং : n0073 বয়স : 60 লিঙ্গ : মহিলা	LPP2321578 ফটো উপলব্ধ	588 নাম : নব বায়েন পিতার নাম: মানিক বায়েন বাড়ির নং : n0072 বয়স : 35 লিঙ্গ : পুরুষ	RSR1640358 ফটো উপলব্ধ
589 নাম : রাউফুল্লাহর বিবি স্বামীর নাম: লালু সেখ বাড়ির নং : n0154 বয়স : 44 লিঙ্গ : মহিলা	RSR0861013 ফটো উপলব্ধ	590 নাম : মহরম সেখ পিতার নাম: সাজাহান সেখ বাড়ির নং : এন0094 বয়স : 25 লিঙ্গ : পুরুষ	RSR2111185 ফটো উপলব্ধ	591 নাম : টুনটনি বিবি স্বামীর নাম: শের মোহম্মদ শেখ বাড়ির নং : N0002 বয়স : 26 লিঙ্গ : মহিলা	RSR2054260 ফটো উপলব্ধ
592 নাম : সবিনা খাতুন স্বামীর নাম: জামালউদ্দিন সেখ বাড়ির নং : N0095 বয়স : 25 লিঙ্গ : মহিলা	RSR2054468 ফটো উপলব্ধ	593 নাম : রেশমা খাতুন স্বামীর নাম: আতিকুল শেখ বাড়ির নং : N0094 বয়স : 25 লিঙ্গ : মহিলা	RSR2054534 ফটো উপলব্ধ	594 নাম : আয়েশা বিবি স্বামীর নাম: নূরবান সেখ বাড়ির নং : N0094 বয়স : 29 লিঙ্গ : মহিলা	RSR1841345 ফটো উপলব্ধ

595 নাম : মতিউর রহমান সেখ পিতার নাম: মুলুক সেখ বাড়ির নং : n0094 বয়স : 31 লিঙ্গ : পুরুষ	RSR1466366 ফটো উপলব্ধ	596 নাম : জামেলা বিবি স্বামীর নাম: মজিদ সেখ বাড়ির নং : n0094 বয়স : 74 লিঙ্গ : মহিলা	RSR1948629 ফটো উপলব্ধ	597 নাম : লক্ষ্মী বিবি স্বামীর নাম: মুলুক সেখ বাড়ির নং : n0094 বয়স : 52 লিঙ্গ : মহিলা	RSR1926666 ফটো উপলব্ধ
598 নাম : সাজাহান সেখ পিতার নাম: মজিদ সেখ বাড়ির নং : n0094 বয়স : 56 লিঙ্গ : পুরুষ	WB/41/290/402747 ফটো উপলব্ধ	599 নাম : মিল্লা বিবি স্বামীর নাম: সাজাহান সেখ বাড়ির নং : n0094 বয়স : 51 লিঙ্গ : মহিলা	WB/41/290/402124 ফটো উপলব্ধ	600 নাম : মুজিবর সেখ পিতার নাম: সাজাহান সেখ বাড়ির নং : n0094 বয়স : 37 লিঙ্গ : পুরুষ	LPP2132801 ফটো উপলব্ধ
601 নাম : জাসমিনা বিবি স্বামীর নাম: মুজিবর সেখ বাড়ির নং : n0094 বয়স : 38 লিঙ্গ : মহিলা	RSR1563311 ফটো উপলব্ধ	602 নাম : রাজীব সেখ পিতার নাম: সাজাহান সেখ বাড়ির নং : n0094 বয়স : 36 লিঙ্গ : পুরুষ	RSR1217066 ফটো উপলব্ধ	603 নাম : মুনমুন বিবি স্বামীর নাম: রাজীব সেখ বাড়ির নং : n0094 বয়স : 34 লিঙ্গ : মহিলা	RSR1466374 ফটো উপলব্ধ
604 নাম : নাজেম সেখ পিতার নাম: মজিদ সেখ বাড়ির নং : n0094 বয়স : 56 লিঙ্গ : পুরুষ	WB/41/290/402804 ফটো উপলব্ধ	605 নাম : রজবা বিবি স্বামীর নাম: নাজেম সেখ বাড়ির নং : n0094 বয়স : 50 লিঙ্গ : মহিলা	WB/41/290/402709 ফটো উপলব্ধ	606 নাম : নূরবান সেখ পিতার নাম: নাজেম সেখ বাড়ির নং : n0094 বয়স : 33 লিঙ্গ : পুরুষ	RSR1383850 ফটো উপলব্ধ
607 নাম : মুলুক সেখ পিতার নাম: মজিদ সেখ বাড়ির নং : n0094 বয়স : 54 লিঙ্গ : পুরুষ	WB/41/290/402687 ফটো উপলব্ধ	608 নাম : সাবানা বিবি স্বামীর নাম: বাবুল সেখ বাড়ির নং : n0099 বয়স : 37 লিঙ্গ : মহিলা	LPP2379048 ফটো উপলব্ধ	609 নাম : মর্জিনা বিবি স্বামীর নাম: সুকচাদ সেখ বাড়ির নং : n0152 বয়স : 40 লিঙ্গ : মহিলা	LPP2134633 ফটো উপলব্ধ
610 নাম : বুলু বিবি স্বামীর নাম: আবোল সেখ বাড়ির নং : n0167 বয়স : 65 লিঙ্গ : মহিলা	RSR1926658 ফটো উপলব্ধ	611 নাম : সাহিনা বিবি স্বামীর নাম: হাসিমুদ্দিন সেখ বাড়ির নং : n0140 বয়স : 30 লিঙ্গ : মহিলা	RSR1584192 ফটো উপলব্ধ	612 নাম : আতিকুল সেখ পিতার নাম: সাজাহান সেখ বাড়ির নং : n0094 বয়স : 30 লিঙ্গ : পুরুষ	RSR1563196 ফটো উপলব্ধ
613 নাম : সোখে খাতুন স্বামীর নাম: কুরবান সেখ বাড়ির নং : এন0094 বয়স : 21 লিঙ্গ : মহিলা	RSR2348670 ফটো উপলব্ধ	614 নাম : সিরাজুল সেখ পিতার নাম: নিয়ামত সেখ বাড়ির নং : n0095 বয়স : 37 লিঙ্গ : পুরুষ	RSR1217322 ফটো উপলব্ধ	615 নাম : সালামত সেখ পিতার নাম: আব্দুলহাই সেখ বাড়ির নং : n0095 বয়স : 57 লিঙ্গ : পুরুষ	LPP1857150 ফটো উপলব্ধ
616 নাম : সাবিলা বিবি স্বামীর নাম: সালামত সেখ বাড়ির নং : n0095 বয়স : 50 লিঙ্গ : মহিলা	LPP1857168 ফটো উপলব্ধ	617 নাম : ইদ্রিসা বিবি স্বামীর নাম: নিয়ামত সেখ বাড়ির নং : n0095 বয়স : 58 লিঙ্গ : মহিলা	RSR1953132 ফটো উপলব্ধ	618 নাম : জামালউদ্দিন সেখ পিতার নাম: সালামত সেখ বাড়ির নং : n0095 বয়স : 34 লিঙ্গ : পুরুষ	RSR1217421 ফটো উপলব্ধ
619 নাম : পবিত্রা ধীবর পিতার নাম: জীতবান ধীবর বাড়ির নং : n0095 বয়স : 35 লিঙ্গ : পুরুষ	RSR1217207 ফটো উপলব্ধ	620 নাম : সারিকত সেখ পিতার নাম: আব্দুলহাই সেখ বাড়ির নং : n0095 বয়স : 53 লিঙ্গ : পুরুষ	LPP2133023 ফটো উপলব্ধ	621 নাম : শের আলম সেখ পিতার নাম: নিয়ামত সেখ বাড়ির নং : n0095 বয়স : 40 লিঙ্গ : পুরুষ	RSR1303445 ফটো উপলব্ধ
622 নাম : কামরুন্নাহার বেগম পিতার নাম: ইনামুল হক বাড়ির নং : এন000 বয়স : 25 লিঙ্গ : মহিলা	RSR2111409 ফটো উপলব্ধ	#2 623 নাম : আনোয়ারা বিবি স্বামীর নাম: হারুণ সেখ বাড়ির নং : n0090 বয়স : 47 লিঙ্গ : মহিলা	RSR1948678 ফটো উপলব্ধ	624 নাম : সাহাবিলা বিবি স্বামীর নাম: লাললবাস সেখ বাড়ির নং : n90 বয়স : 23 লিঙ্গ : মহিলা	RSR2176741 ফটো উপলব্ধ

Deleted After
Appreciation by
Judicial Officers

বিধানসভা নির্বাচনক্ষেত্রের নং, নাম : 290-ময়ূরেরশ্বর
ভাগ নং, নাম : 2-গ্রাম-ময়ূরেরশ্বর(বাগানপাড়া),

625	RSR2176709	ফটো উপলব্ধ	626	RSR2176717	ফটো উপলব্ধ	627	RSR1713643	ফটো উপলব্ধ
নাম : আব্দুল হামিদ পিতার নাম: হারুন সেখ বাড়ির নং : এন0090 বয়স : 22 লিঙ্গ : পুরুষ			নাম : আব্দুল হালিম পিতার নাম: হারুন সেখ বাড়ির নং : এন0090 বয়স : 22 লিঙ্গ : পুরুষ			নাম : মহু বিবি মায়ের নাম: আসাদুল মল্লিক বাড়ির নং : n0090 বয়স : 31 লিঙ্গ : মহিলা		
628	RSR1713650	ফটো উপলব্ধ	629	RSR1948652	ফটো উপলব্ধ	630	WB/41/290/402297	ফটো উপলব্ধ
নাম : হামিদা বিবি স্বামীর নাম: জানবাস সেখ বাড়ির নং : n0090 বয়স : 28 লিঙ্গ : মহিলা			নাম : হারুন সেখ পিতার নাম: কালু সেখ বাড়ির নং : n0090 বয়স : 50 লিঙ্গ : পুরুষ			নাম : কুলসুন বিবি স্বামীর নাম: কালু সেখ বাড়ির নং : n0090 বয়স : 56 লিঙ্গ : মহিলা		
631	LPP2321537	ফটো উপলব্ধ	632	WB/41/290/402316	ফটো উপলব্ধ	633	WB/41/290/402135	ফটো উপলব্ধ
নাম : আতাহার সেখ পিতার নাম: কালু সেখ বাড়ির নং : n0090 বয়স : 54 লিঙ্গ : পুরুষ			নাম : মঙ্গল সেখ পিতার নাম: কালু সেখ বাড়ির নং : n0090 বয়স : 52 লিঙ্গ : পুরুষ			নাম : নাজেরা বিবি স্বামীর নাম: মঙ্গল সেখ বাড়ির নং : n0090 বয়স : 49 লিঙ্গ : মহিলা		
634	RSR1466309	ফটো উপলব্ধ	635	RSR1217249	ফটো উপলব্ধ	636	RSR1640317	ফটো উপলব্ধ
নাম : ফুলু সেখ পিতার নাম: মঙ্গল সেখ বাড়ির নং : n0090 বয়স : 39 লিঙ্গ : পুরুষ			নাম : জানবাস সেখ পিতার নাম: মঙ্গল সেখ বাড়ির নং : n0090 বয়স : 36 লিঙ্গ : পুরুষ			নাম : লালবাস সেখ পিতার নাম: মঙ্গল সেখ বাড়ির নং : n0090 বয়স : 31 লিঙ্গ : পুরুষ		
637	RSR1217389	ফটো উপলব্ধ	638	RSR1466358	ফটো উপলব্ধ	639	RSR1466341	ফটো উপলব্ধ
নাম : আইজুদ্দিন মল্লিক পিতার নাম: সয়েদ মল্লিক বাড়ির নং : n0090 বয়স : 56 লিঙ্গ : পুরুষ			নাম : তাজবানু বিবি স্বামীর নাম: আইজুদ্দিন মল্লিক বাড়ির নং : n0090 বয়স : 39 লিঙ্গ : মহিলা			নাম : আসাদুল মল্লিক পিতার নাম: আইজুদ্দিন মল্লিক বাড়ির নং : n0090 বয়স : 39 লিঙ্গ : পুরুষ		
640	WB/41/290/402749	ফটো উপলব্ধ	641	WB/41/290/402839	ফটো উপলব্ধ	642	RSR1779743	ফটো উপলব্ধ
নাম : ভাদু মাল স্বামীর নাম: গাণ্ডব মাল বাড়ির নং : n0071 বয়স : 66 লিঙ্গ : মহিলা			নাম : রুপালী মাল স্বামীর নাম: শ্রীধর মাল বাড়ির নং : n0071 বয়স : 49 লিঙ্গ : মহিলা			নাম : সুরূপ মাল পিতার নাম: শ্রীধর মাল বাড়ির নং : n0071 বয়স : 27 লিঙ্গ : পুরুষ		
643	RSR1713635	ফটো উপলব্ধ	644	LPP2323582	ফটো উপলব্ধ	645	RSR1640283	ফটো উপলব্ধ
নাম : জ্যোৎস্না বিবি স্বামীর নাম: সাইদুল মির্ধা বাড়ির নং : n0115 বয়স : 32 লিঙ্গ : মহিলা			নাম : সারেআলম মির্ধা পিতার নাম: জবু মির্ধা বাড়ির নং : n0115 বয়স : 61 লিঙ্গ : পুরুষ			নাম : সাইদুল মির্ধা পিতার নাম: সারেআলম মির্ধা বাড়ির নং : n0115 বয়স : 29 লিঙ্গ : পুরুষ		
646	RSR1911981	ফটো উপলব্ধ	647	RSR1926617	ফটো উপলব্ধ	648	RSR1926781	ফটো উপলব্ধ
নাম : রোজদার রহমান পিতার নাম: রানা রহমান বাড়ির নং : এন0039 বয়স : 25 লিঙ্গ : পুরুষ			নাম : বিজ্ঞানকুমার রায় পিতার নাম: বিশ্বনাথ রায় বাড়ির নং : n0070 বয়স : 78 লিঙ্গ : পুরুষ			নাম : সন্ধ্যা রায় স্বামীর নাম: বিজ্ঞানকুমার রায় বাড়ির নং : n0070 বয়স : 70 লিঙ্গ : মহিলা		
649	WB/41/290/402406	ফটো উপলব্ধ	650	WB/41/290/402811	ফটো উপলব্ধ	651	RSR1217439	ফটো উপলব্ধ
নাম : লক্ষণ লোহার পিতার নাম: রবীলাল লোহার বাড়ির নং : n0087 বয়স : 56 লিঙ্গ : পুরুষ			নাম : কল্যাণী লোহার স্বামীর নাম: লক্ষণ লোহার বাড়ির নং : n0087 বয়স : 52 লিঙ্গ : মহিলা			নাম : মঞ্জু লোহার পিতার নাম: লক্ষণ লোহার বাড়ির নং : n0087 বয়স : 34 লিঙ্গ : মহিলা		
652	RSR1779693	ফটো উপলব্ধ	653	RSR1779727	ফটো উপলব্ধ	654	RSR2111086	ফটো উপলব্ধ
নাম : প্রসেনজিৎ লোহার পিতার নাম: লক্ষণ লোহার বাড়ির নং : n0087 বয়স : 29 লিঙ্গ : পুরুষ			নাম : রঘু লোহার পিতার নাম: রামপ্রসাদ লোহার বাড়ির নং : এন0087 বয়স : 27 লিঙ্গ : পুরুষ			নাম : সমীর লোহার পিতার নাম: লক্ষণ লোহার বাড়ির নং : এন0087 বয়স : 30 লিঙ্গ : পুরুষ		



বিধানসভা নির্বাচনক্ষেত্রের নং, নাম : 290-ময়ুরেশ্বর
ভাগ নং, নাম : 2-গ্রাম-ময়ুরেশ্বর(বাগানপাড়া),

655	RSR1217298	ফটো উপলব্ধ	656	RSR1217306	ফটো উপলব্ধ	657	RSR2176691	ফটো উপলব্ধ
নাম : শান্তনা লোহার স্বামীর নাম: রামপ্রসাদ লোহার বাড়ির নং : n0087 বয়স : 57 লিঙ্গ : মহিলা			নাম : পার্বতী লোহার স্বামীর নাম: শ্যামাপদ লোহার বাড়ির নং : n0110 বয়স : 77 লিঙ্গ : মহিলা			নাম : অভিজিৎ লোহার পিতার নাম: লক্ষ্মণ লোহার বাড়ির নং : এন0089 বয়স : 24 লিঙ্গ : পুরুষ		
658	RSR2055390	ফটো উপলব্ধ	659	RSR2251155	ফটো উপলব্ধ	660	LPP1857531	ফটো উপলব্ধ
নাম : সয়েল সেখ পিতার নাম: রুমজান সেখ বাড়ির নং : এন0059 বয়স : 24 লিঙ্গ : পুরুষ			নাম : পারভিন বেগম পিতার নাম: আলীনেওয়াজ সেখ বাড়ির নং : এন0083 বয়স : 26 লিঙ্গ : মহিলা			নাম : রমজান সেখ পিতার নাম: মিসকিন সেখ বাড়ির নং : এন0059 বয়স : 46 লিঙ্গ : পুরুষ		
661	RSR2176626	ফটো উপলব্ধ	662	RSR2111151	ফটো উপলব্ধ	663	LPP2132892	ফটো উপলব্ধ
নাম : শিউলি খাতুন পিতার নাম: রবিউল সেখ বাড়ির নং : এন0083 বয়স : 22 লিঙ্গ : মহিলা			নাম : সিরাজ সেখ মায়ের নাম: রসিদা বিবি বাড়ির নং : এন0093 বয়স : 23 লিঙ্গ : পুরুষ			নাম : মেরিনা বিবি অন্যান্য: টকুল সেখ বাড়ির নং : n0084 বয়স : 41 লিঙ্গ : মহিলা		
664	RSR2054500	ফটো উপলব্ধ	665	RSR1926690	ফটো উপলব্ধ	666	LPP2133122	ফটো উপলব্ধ
নাম : সালমা খাতুন স্বামীর নাম: আমিরচাঁদ সেখ বাড়ির নং : N0063 বয়স : 31 লিঙ্গ : মহিলা			নাম : আবোল সেখ পিতার নাম: আরিফ সেখ বাড়ির নং : n0166 বয়স : 73 লিঙ্গ : পুরুষ			নাম : লালু সেখ পিতার নাম: মোতাহার সেখ বাড়ির নং : n0074 বয়স : 40 লিঙ্গ : পুরুষ		
667	LPP2133155	ফটো উপলব্ধ	668	RSR1953116	ফটো উপলব্ধ	669	RSR2054351	ফটো উপলব্ধ
নাম : রেবীনা বিবি স্বামীর নাম: রহিম সেখ বাড়ির নং : n0086 বয়স : 47 লিঙ্গ : মহিলা			নাম : পাতাই সেখ পিতার নাম: মমিন সেখ বাড়ির নং : n0086 বয়স : 61 লিঙ্গ : পুরুষ			নাম : আশিয়া বিবি স্বামীর নাম: গাজল শেখ বাড়ির নং : N0085 বয়স : 33 লিঙ্গ : মহিলা		
670	RSR1563253	ফটো উপলব্ধ	671	RSR2054443	ফটো উপলব্ধ	672	RSR1841303	ফটো উপলব্ধ
নাম : নাজিরা বেগম স্বামীর নাম: রবিউল সেখ বাড়ির নং : n0083 বয়স : 40 লিঙ্গ : মহিলা			নাম : আজিজুল শেখ পিতার নাম: সুখচাঁদ সেখ বাড়ির নং : N0083 বয়স : 24 লিঙ্গ : পুরুষ			নাম : সিলন সেখ পিতার নাম: ফরজ সেখ বাড়ির নং : N0086 বয়স : 25 লিঙ্গ : পুরুষ		
673	RSR1841329	ফটো উপলব্ধ	674	GRY2715563	ফটো উপলব্ধ	675	LPP2032159	ফটো উপলব্ধ
নাম : সামিদা বিবি স্বামীর নাম: কাজল সেখ বাড়ির নং : N0085 বয়স : 29 লিঙ্গ : মহিলা			নাম : ইমাম সেখ পিতার নাম: সাকের সেখ বাড়ির নং : n0093 বয়স : 35 লিঙ্গ : পুরুষ			নাম : সাজাহান সেখ পিতার নাম: রজব সেখ বাড়ির নং : n0151 বয়স : 45 লিঙ্গ : পুরুষ		
676	RSR1841238	ফটো উপলব্ধ	677	RSR1713536	ফটো উপলব্ধ	678	RSR1713593	ফটো উপলব্ধ
নাম : সাহিদা বিবি স্বামীর নাম: রিপন সেখ বাড়ির নং : n0085 বয়স : 27 লিঙ্গ : মহিলা			নাম : ময়রুন বিবি স্বামীর নাম: আসগর আলী বাড়ির নং : n0103 বয়স : 28 লিঙ্গ : মহিলা			নাম : রাজবানু বিবি স্বামীর নাম: সানেওয়াজ সেখ বাড়ির নং : n0093 বয়স : 29 লিঙ্গ : মহিলা		
679	RSR1713601	ফটো উপলব্ধ	680	RSR1713627	ফটো উপলব্ধ	681	RSR1713551	ফটো উপলব্ধ
নাম : সাহেদা খাতুন(বিবি) স্বামীর নাম: নাসিমুদ্দিন সেখ বাড়ির নং : n0085 বয়স : 29 লিঙ্গ : মহিলা			নাম : মিলন সেখ পিতার নাম: ফরজ সেখ বাড়ির নং : n0086 বয়স : 29 লিঙ্গ : পুরুষ			নাম : বেবি বিবি স্বামীর নাম: বদিরুল সেখ বাড়ির নং : n0083 বয়স : 31 লিঙ্গ : মহিলা		
682	RSR1948637	ফটো উপলব্ধ	683	LPP2243426	ফটো উপলব্ধ	684	RSR1948645	ফটো উপলব্ধ
নাম : আজমা বিবি স্বামীর নাম: নজরুল সেখ বাড়ির নং : n0083 বয়স : 61 লিঙ্গ : মহিলা			নাম : কাজু সেখ পিতার নাম: পিকু সেখ বাড়ির নং : n0084 বয়স : 40 লিঙ্গ : পুরুষ			নাম : নজরুল সেখ পিতার নাম: ফকির সেখ বাড়ির নং : n0083 বয়স : 70 লিঙ্গ : পুরুষ		

685 নাম : ফুলবানু বিবি স্বামীর নাম: শুকচাঁদ সেখ বাড়ির নং : n0083 বয়স : 38 লিঙ্গ : মহিলা	RSR1563287 ফটো উপলব্ধ	686 নাম : বদরুল সেখ পিতার নাম: নজরুল সেখ বাড়ির নং : n0083 বয়স : 38 লিঙ্গ : পুরুষ	RSR1563261 ফটো উপলব্ধ	687 নাম : সারমিনা খাতুন স্বামীর নাম: হিরন শেখ বাড়ির নং : এন0086 বয়স : 25 লিঙ্গ : মহিলা	RSR1911965 ফটো উপলব্ধ
688 নাম : সুকচাঁদ সেখ পিতার নাম: মুক্তার সেখ বাড়ির নং : n0153 বয়স : 45 লিঙ্গ : পুরুষ	LPP1452572 ফটো উপলব্ধ	689 নাম : আজাদ সেখ পিতার নাম: রহমান সেখ বাড়ির নং : n0088 বয়স : 37 লিঙ্গ : পুরুষ	RSR1217165 ফটো উপলব্ধ	# 690 নাম : তারিকুল সেখ পিতার নাম: সুরহাব সেখ বাড়ির নং : এন000 বয়স : 32 লিঙ্গ : পুরুষ	AZI1485796 ফটো উপলব্ধ
691 নাম : রুবিনা খাতুন স্বামীর নাম: তারিকুল সেখ বাড়ির নং : এন000 বয়স : 25 লিঙ্গ : মহিলা	AZI2492304 ফটো উপলব্ধ	692 নাম : আকবর সেখ পিতার নাম: রহমান সেখ বাড়ির নং : n0088 বয়স : 33 লিঙ্গ : পুরুষ	RSR1303437 ফটো উপলব্ধ	693 নাম : ফতোমা বিবি স্বামীর নাম: আজাদ সেখ বাড়ির নং : n0088 বয়স : 33 লিঙ্গ : মহিলা	RSR1217363 ফটো উপলব্ধ
694 নাম : আনোহা বিবি স্বামীর নাম: রহমান সেখ বাড়ির নং : n0088 বয়স : 58 লিঙ্গ : মহিলা	WB/41/290/402172 ফটো উপলব্ধ	695 নাম : চাইনা খাতুন পিতার নাম: আলীনেওয়াজ সেখ বাড়ির নং : এন0083 বয়স : 27 লিঙ্গ : মহিলা	RSR2251189 ফটো উপলব্ধ	696 নাম : রূপালী খাতুন পিতার নাম: সুকচাঁদ সেখ বাড়ির নং : বাগান পাড়া বয়স : 20 লিঙ্গ : মহিলা	RSR2309466 ফটো উপলব্ধ
697 নাম : ঝরনা বিবি স্বামীর নাম: ইমাম শেখ বাড়ির নং : n0093 বয়স : 30 লিঙ্গ : মহিলা	RSR1779651 ফটো উপলব্ধ	698 নাম : সুরজ সেখ পিতার নাম: নাবিব সেখ বাড়ির নং : n0086 বয়স : 27 লিঙ্গ : পুরুষ	RSR1779669 ফটো উপলব্ধ	699 নাম : কুলসুন বিবি স্বামীর নাম: আকবর সেখ বাড়ির নং : n0088 বয়স : 32 লিঙ্গ : মহিলা	RSR1779610 ফটো উপলব্ধ
700 নাম : ফরজ সেখ পিতার নাম: মমিন সেখ বাড়ির নং : n0086 বয়স : 51 লিঙ্গ : পুরুষ	WB/41/290/402756 ফটো উপলব্ধ	701 নাম : রোমজান সেখ পিতার নাম: কিফাত সেখ বাড়ির নং : n0078 বয়স : 52 লিঙ্গ : পুরুষ	RSR1217074 ফটো উপলব্ধ	702 নাম : মোর্জা সেখ পিতার নাম: ফজল সেখ বাড়ির নং : n0078 বয়স : 40 লিঙ্গ : পুরুষ	RSR1122894 ফটো উপলব্ধ
703 নাম : মোতাহার সেখ পিতার নাম: তেনু সেখ বাড়ির নং : n0074 বয়স : 66 লিঙ্গ : পুরুষ	RSR1924661 ফটো উপলব্ধ	704 নাম : খায়রন বিবি স্বামীর নাম: মোতাহার সেখ বাড়ির নং : n0074 বয়স : 62 লিঙ্গ : মহিলা	LPP2133106 ফটো উপলব্ধ	705 নাম : আনারুল সেখ পিতার নাম: মোতাহার সেখ বাড়ির নং : n0074 বয়স : 40 লিঙ্গ : পুরুষ	RSR1217256 ফটো উপলব্ধ
706 নাম : কামরুল সেখ পিতার নাম: মোতাহার সেখ বাড়ির নং : n0074 বয়স : 38 লিঙ্গ : পুরুষ	LPP2243442 ফটো উপলব্ধ	707 নাম : মাল্লান সেখ পিতার নাম: তেনু সেখ বাড়ির নং : n0074 বয়স : 60 লিঙ্গ : পুরুষ	WB/41/290/402193 ফটো উপলব্ধ	708 নাম : ফজেরা বিবি স্বামীর নাম: মাল্লান সেখ বাড়ির নং : n0074 বয়স : 56 লিঙ্গ : মহিলা	LPP2133114 ফটো উপলব্ধ
709 নাম : সানারুল সেখ পিতার নাম: মাল্লান সেখ বাড়ির নং : n0074 বয়স : 33 লিঙ্গ : পুরুষ	RSR1466317 ফটো উপলব্ধ	710 নাম : টকুল সেখ পিতার নাম: কোরবান সেখ বাড়ির নং : N0084 বয়স : 53 লিঙ্গ : পুরুষ	LPP2133460 ফটো উপলব্ধ	711 নাম : আজিজা খাতুন স্বামীর নাম: আব্বাস শেখ বাড়ির নং : N0078 বয়স : 27 লিঙ্গ : মহিলা	RSR2054526 ফটো উপলব্ধ
712 নাম : হাসিবা বিবি অন্যান্য: রিয়াসুন বিবি বাড়ির নং : n0085 বয়স : 39 লিঙ্গ : মহিলা	LPP2132967 ফটো উপলব্ধ	713 নাম : রোসনা বিবি স্বামীর নাম: পাতাই সেখ বাড়ির নং : n0086 বয়স : 42 লিঙ্গ : মহিলা	LPP2133148 ফটো উপলব্ধ	714 নাম : আজিজুল সেখ পিতার নাম: আব্বাল সেখ বাড়ির নং : n0168 বয়স : 36 লিঙ্গ : পুরুষ	RSR1220136 ফটো উপলব্ধ

715 নাম : শিউলী খাতুন স্বামীর নাম : সাইফুদ্দিন সেখ বাড়ির নং : এন0093 বয়স : 24 লিঙ্গ : মহিলা	RSR2111318 ফটো উপলব্ধ	716 নাম : রিন্টু সেখ পিতার নাম : নাবিব সেখ বাড়ির নং : এন0086 বয়স : 23 লিঙ্গ : পুরুষ	RSR2111276 ফটো উপলব্ধ	717 নাম : রাহুল সেখ পিতার নাম : আলাউদ্দিন সেখ বাড়ির নং : এন0085 বয়স : 23 লিঙ্গ : পুরুষ	RSR2111169 ফটো উপলব্ধ
718 নাম : পিরু সেখ পিতার নাম : কুরবান সেখ বাড়ির নং : n0084 বয়স : 60 লিঙ্গ : পুরুষ	WB/41/290/402033 ফটো উপলব্ধ	719 নাম : ইয়াসিন সেখ পিতার নাম : কজলে হক বাড়ির নং : এন0086 বয়স : 35 লিঙ্গ : পুরুষ	RSR2111359 ফটো উপলব্ধ	720 নাম : আরবী বিবি স্বামীর নাম : পিরু সেখ বাড়ির নং : n0084 বয়স : 56 লিঙ্গ : মহিলা	WB/41/290/402058 ফটো উপলব্ধ
721 নাম : সামিরুন বিবি স্বামীর নাম : রোমজান সেখ বাড়ির নং : n0078 বয়স : 46 লিঙ্গ : মহিলা	RSR0644039 ফটো উপলব্ধ	722 নাম : রেকসোনা বিবি স্বামীর নাম : বিজু সেখ বাড়ির নং : n0084 বয়স : 35 লিঙ্গ : মহিলা	RSR1303619 ফটো উপলব্ধ	723 নাম : রাজু সেখ পিতার নাম : পিরু সেখ বাড়ির নং : n0084 বয়স : 47 লিঙ্গ : পুরুষ	LPP2243418 ফটো উপলব্ধ
724 নাম : রুনা বিবি স্বামীর নাম : রাজু সেখ বাড়ির নং : n0084 বয়স : 40 লিঙ্গ : মহিলা	LPP2132900 ফটো উপলব্ধ	725 নাম : বিজু সেখ পিতার নাম : পিরু সেখ বাড়ির নং : n0084 বয়স : 40 লিঙ্গ : পুরুষ	RSR1303411 ফটো উপলব্ধ	#2 726 নাম : মালেকা বিবি স্বামীর নাম : নাবিব সেখ বাড়ির নং : n0086 বয়স : 42 লিঙ্গ : মহিলা	LPP2243483 ফটো উপলব্ধ
727 নাম : রহমান সেখ পিতার নাম : মসলেম সেখ বাড়ির নং : n0088 বয়স : 66 লিঙ্গ : পুরুষ	WB/41/290/402694 ফটো উপলব্ধ	728 নাম : মোসারফ সেখ পিতার নাম : রহিম সেখ বাড়ির নং : n0086 বয়স : 27 লিঙ্গ : পুরুষ	RSR1841220 ফটো উপলব্ধ	729 নাম : হিরন সেখ পিতার নাম : ফরজ সেখ বাড়ির নং : n0086 বয়স : 30 লিঙ্গ : পুরুষ	RSR1563220 ফটো উপলব্ধ
730 নাম : কাওসার সেখ পিতার নাম : পিরু সেখ বাড়ির নং : n0084 বয়স : 33 লিঙ্গ : পুরুষ	RSR1303700 ফটো উপলব্ধ	731 নাম : তুহিনা বিবি স্বামীর নাম : কাওসার সেখ বাড়ির নং : n0084 বয়স : 29 লিঙ্গ : মহিলা	RSR1640242 ফটো উপলব্ধ	732 নাম : মেহের খাতুন স্বামীর নাম : সুফল সেখ বাড়ির নং : এন0075 বয়স : 21 লিঙ্গ : মহিলা	RSR2389682 ফটো উপলব্ধ
733 নাম : গেন্দি বিবি স্বামীর নাম : হাবিব সেখ বাড়ির নং : n0085 বয়স : 54 লিঙ্গ : মহিলা	WB/41/290/402176 ফটো উপলব্ধ	734 নাম : জসিম সেখ পিতার নাম : হাবিব সেখ বাড়ির নং : n0085 বয়স : 42 লিঙ্গ : পুরুষ	LPP2132934 ফটো উপলব্ধ	735 নাম : নাসিমুদ্দিন সেখ পিতার নাম : হাবিব সেখ বাড়ির নং : n0085 বয়স : 37 লিঙ্গ : পুরুষ	RSR1217348 ফটো উপলব্ধ
736 নাম : আলাউদ্দিন সেখ পিতার নাম : আক্কেল সেখ বাড়ির নং : n0085 বয়স : 59 লিঙ্গ : পুরুষ	WB/41/290/402791 ফটো উপলব্ধ	737 নাম : মোসেনা বিবি স্বামীর নাম : আলাউদ্দিন সেখ বাড়ির নং : n0085 বয়স : 56 লিঙ্গ : মহিলা	WB/41/290/402179 ফটো উপলব্ধ	738 নাম : গাজল সেখ পিতার নাম : আলাউদ্দিন সেখ বাড়ির নং : n0085 বয়স : 33 লিঙ্গ : পুরুষ	RSR1383868 ফটো উপলব্ধ
739 নাম : রকিয়া বিবি স্বামীর নাম : জসীম সেখ বাড়ির নং : n0085 বয়স : 38 লিঙ্গ : মহিলা	RSR1217017 ফটো উপলব্ধ	740 নাম : মমিন সেখ পিতার নাম : জামাদার সেখ বাড়ির নং : n0086 বয়স : 78 লিঙ্গ : পুরুষ	LPP2133130 ফটো উপলব্ধ	741 নাম : নোহরা বিবি স্বামীর নাম : মমিন সেখ বাড়ির নং : n0086 বয়স : 73 লিঙ্গ : মহিলা	WB/41/290/402159 ফটো উপলব্ধ
742 নাম : নূরজাহান বিবি স্বামীর নাম : মমিন সেখ বাড়ির নং : n0086 বয়স : 60 লিঙ্গ : মহিলা	LPP2243467 ফটো উপলব্ধ	743 নাম : নাবিব সেখ পিতার নাম : মমিন সেখ বাড়ির নং : n0086 বয়স : 54 লিঙ্গ : পুরুষ	RSR2446458 ফটো উপলব্ধ	744 নাম : হাসিমুদ্দিন সেখ পিতার নাম : নাবিব সেখ বাড়ির নং : n0086 বয়স : 39 লিঙ্গ : পুরুষ	RSR1303429 ফটো উপলব্ধ



বিধানসভা নির্বাচনক্ষেত্রের নং, নাম : 290-ময়ূরেশ্বর
ভাগ নং, নাম : 2-গ্রাম-ময়ূরেশ্বর(বাগানপাড়া),

745 নাম : রিনা বিবি স্বামীর নাম: নাবিব সেখ বাড়ির নং : n0086 বয়স : 37 লিঙ্গ : মহিলা	RSR1217231 ফটো উপলব্ধ	746 নাম : টুলু বিবি স্বামীর নাম: হরোজ সেখ বাড়ির নং : n0086 বয়স : 48 লিঙ্গ : মহিলা	WB/41/290/402175 ফটো উপলব্ধ	747 নাম : হারা সেখ পিতার নাম: মমিদ সেখ বাড়ির নং : n0086 বয়স : 42 লিঙ্গ : পুরুষ	LPP2322063 ফটো উপলব্ধ
748 নাম : সলিনা বিবি স্বামীর নাম: হারা সেখ বাড়ির নং : n0086 বয়স : 40 লিঙ্গ : মহিলা	LPP2243475 ফটো উপলব্ধ	749 নাম : আসাদুল হক পিতার নাম: জাকার সেখ বাড়ির নং : n0083 বয়স : 39 লিঙ্গ : পুরুষ	LPP2379097 ফটো উপলব্ধ	750 নাম : সামিমা বিবি স্বামীর নাম: সাদিকুল সেখ বাড়ির নং : n0083 বয়স : 36 লিঙ্গ : মহিলা	RSR1604982 ফটো উপলব্ধ
751 নাম : জ্যোৎস্না বিবি স্বামীর নাম: শুকচাঁদ সেখ বাড়ির নং : n0083 বয়স : 43 লিঙ্গ : মহিলা	LPP2379063 ফটো উপলব্ধ	752 নাম : শুকচাঁদ সেখ পিতার নাম: আলোর সেখ বাড়ির নং : n0083 বয়স : 43 লিঙ্গ : পুরুষ	LPP2379071 ফটো উপলব্ধ	753 নাম : আয়েজা বিবি স্বামীর নাম: আলোর সেখ বাড়ির নং : n0083 বয়স : 55 লিঙ্গ : মহিলা	WB/41/290/402554 ফটো উপলব্ধ
754 নাম : রবিউল সেখ পিতার নাম: নজরুল সেখ বাড়ির নং : n0083 বয়স : 44 লিঙ্গ : পুরুষ	LPP2134757 ফটো উপলব্ধ	755 নাম : সাদিকুল সেখ পিতার নাম: নজরুল সেখ বাড়ির নং : n0083 বয়স : 38 লিঙ্গ : পুরুষ	LPP2134765 ফটো উপলব্ধ	756 নাম : কালাম সেখ মায়ের নাম: রিয়াসুন বিবি বাড়ির নং : n0085 বয়স : 46 লিঙ্গ : পুরুষ	LPP2132959 ফটো উপলব্ধ
757 নাম : রিপন সেখ পিতার নাম: আলাউদ্দিন সেখ বাড়ির নং : n0085 বয়স : 32 লিঙ্গ : পুরুষ	RSR1841246 ফটো উপলব্ধ	758 নাম : রহিম সেখ পিতার নাম: মমিন সেখ বাড়ির নং : n0086 বয়স : 53 লিঙ্গ : পুরুষ	RSR1953108 ফটো উপলব্ধ	759 নাম : কলেজ লেখ পিতার নাম: রহিম সেখ বাড়ির নং : n0086 বয়স : 29 লিঙ্গ : পুরুষ	RSR1713585 ফটো উপলব্ধ
760 নাম : মণিরুল সেখ পিতার নাম: মাল্লান সেখ বাড়ির নং : n0074 বয়স : 33 লিঙ্গ : পুরুষ	RSR1466325 ফটো উপলব্ধ	761 নাম : কাজল সেখ পিতার নাম: আলাউদ্দিন সেখ বাড়ির নং : n0085 বয়স : 33 লিঙ্গ : পুরুষ	RSR1466333 ফটো উপলব্ধ	762 নাম : হাসান সেখ পিতার নাম: আলাউদ্দিন সেখ বাড়ির নং : এন0089 বয়স : 21 লিঙ্গ : পুরুষ	RSR2370088 ফটো উপলব্ধ
763 নাম : মুজিবররহমান সেখ পিতার নাম: হাবিব সেখ বাড়ির নং : n0093 বয়স : 70 লিঙ্গ : পুরুষ	LPP1857424 ফটো উপলব্ধ	764 নাম : আলিনেওয়াজ সেখ পিতার নাম: হাবিব সেখ বাড়ির নং : n0093 বয়স : 64 লিঙ্গ : পুরুষ	LPP2321636 ফটো উপলব্ধ	765 নাম : সাইফুদ্দিন সেখ পিতার নাম: আলিনেওয়াজ সেখ বাড়ির নং : n0093 বয়স : 32 লিঙ্গ : পুরুষ	RSR1466259 ফটো উপলব্ধ
766 নাম : জায়তুনুসা বিবি স্বামীর নাম: আলীনেওয়াজ সেখ বাড়ির নং : n0093 বয়স : 57 লিঙ্গ : মহিলা	LPP2133205 ফটো উপলব্ধ	767 নাম : রসিদা বিবি স্বামীর নাম: সাজ্জেম সেখ বাড়ির নং : n0093 বয়স : 39 লিঙ্গ : মহিলা	RSR1563246 ফটো উপলব্ধ	768 নাম : সানেওয়াজ সেখ পিতার নাম: মুজিবর রহমান সেখ বাড়ির নং : n0093 বয়স : 37 লিঙ্গ : পুরুষ	LPP2431658 ফটো উপলব্ধ
769 নাম : জিয়াবুল সেখ পিতার নাম: আবোল সেখ বাড়ির নং : n0165 বয়স : 38 লিঙ্গ : পুরুষ	RSR1220144 ফটো উপলব্ধ	770 নাম : জাবেদ সা পিতার নাম: সাজ্জ সা বাড়ির নং : এন000 বয়স : 25 লিঙ্গ : পুরুষ	YDA2345718 ফটো উপলব্ধ	771 নাম : রিনা বিবি স্বামীর নাম: জাবেদ সা বাড়ির নং : এন000 বয়স : 27 লিঙ্গ : মহিলা	YDA2035525 ফটো উপলব্ধ
772 নাম : রফি কুদ্দীন আহমেদ পিতার নাম: আলি নিয়োয়াজ সেখ সেখ বাড়ির নং : এন0093 বয়স : 21 লিঙ্গ : পুরুষ	RSR2390847 ফটো উপলব্ধ	773 নাম : বলু বিবি স্বামীর নাম: রবু সেখ বাড়ির নং : এন0370 বয়স : 52 লিঙ্গ : মহিলা	RSR2238434 ফটো উপলব্ধ	774 নাম : ডালিম সেখ পিতার নাম: রবু সেখ বাড়ির নং : এন0370 বয়স : 33 লিঙ্গ : পুরুষ	RSR1466689 ফটো উপলব্ধ



বিধানসভা নির্বাচনক্ষেত্রের নং, নাম : 290-ময়ূরেশ্বর
ভাগ নং, নাম : 2-গ্রাম-ময়ূরেশ্বর(বাগানপাড়া),

<p>775</p> <p>নাম : রেশমী বিবি স্বামীর নাম: ডালিম সেখ বাড়ির নং : এন0370 বয়স : 28 লিঙ্গ : মহিলা</p>	<p>RSR1713999</p> <p>ফটো উপলব্ধ</p>	<p>776</p> <p>নাম : আবু রহেন সেখ পিতার নাম: শালিউদ্দিন আহমেদ সেখ বাড়ির নং : এন0067 বয়স : 26 লিঙ্গ : পুরুষ</p>	<p>RSR2419562</p> <p>ফটো উপলব্ধ</p>	<p>777</p> <p>নাম : আরিফ সেখ পিতার নাম: হারা সেখ বাড়ির নং : এন0086 বয়স : 21 লিঙ্গ : পুরুষ</p>	<p>RSR2428936</p> <p>ফটো উপলব্ধ</p>
<p>778</p> <p>নাম : পূর্ণিমা খাতুন স্বামীর নাম: মফিজ সেখ বাড়ির নং : 56 বয়স : 24 লিঙ্গ : মহিলা</p>	<p>TWA2359479</p> <p>ফটো উপলব্ধ</p>	<p>779</p> <p>নাম : রেহেনা খাতুন স্বামীর নাম: আনিসুল ইসলাম বাড়ির নং : এন0079 বয়স : 22 লিঙ্গ : মহিলা</p>	<p>RSR2444552</p> <p>ফটো উপলব্ধ</p>	<p>780</p> <p>নাম : আস্তাব সেখ পিতার নাম: রবিউল সেখ বাড়ির নং : ময়ূরেশ্বর বয়স : 19 লিঙ্গ : পুরুষ</p>	<p>RSR2444925</p> <p>ফটো উপলব্ধ</p>



781	2	RSR2455129
নাম : নাসমিনা ইয়াসমিন স্বামীর নাম: ছোটিন সেখ বাড়ির নং : ময়ূরেশ্বর বয়স : 19 লিঙ্গ : মহিলা		ফটো উপলব্ধ

782	2	RSR2456010
নাম : বর্ষা খাতুন স্বামীর নাম: কলিম সেখ বাড়ির নং : এন0150 বয়স : 19 লিঙ্গ : মহিলা		ফটো উপলব্ধ

783	2	RSR2459584
নাম : তাসরিন খাতুন পিতার নাম: নওসাদ সেখ বাড়ির নং : বাগানপাড়া বয়স : 25 লিঙ্গ : মহিলা		ফটো উপলব্ধ



784	2	RSR2471886
নাম : জামিনা খাতুন স্বামীর নাম: রোজদার রহমান বাড়ির নং : বাগন পারা বয়স : 21 লিঙ্গ : মহিলা		
ফটো উপলব্ধ		

785	1	RSR2471902
নাম : চৌধুরী নাজ পারভিন পিতার নাম: নঈম হোসেন চৌধুরী বাড়ির নং : এন0010 বয়স : 18 লিঙ্গ : মহিলা		
ফটো উপলব্ধ		

786	2	RSR2472157
নাম : মফিজা খাতুন স্বামীর নাম: কলেজ সেখ বাড়ির নং : ময়ূরেশ্বর বয়স : 21 লিঙ্গ : মহিলা		
ফটো উপলব্ধ		

787	1	RSR2472629
নাম : সামিনা খাতুন পিতার নাম: সামির শাহ বাড়ির নং : এন0033 বয়স : 22 লিঙ্গ : মহিলা		
ফটো উপলব্ধ		

নির্বাচক সংখ্যার সারসংক্ষেপ :

A) নির্বাচকের সংখ্যা :

	নির্বাচক তালিকার প্রকৃতি	নির্বাচক তালিকার পরিচিতি :	নির্বাচকের সংখ্যা :				
			পুরুষ	মহিলা	তৃতীয় লিঙ্গ	মোট	
I	মূল তালিকা	মূল তালিকা	বিশেষ নিবিড় সংশোধন ২০২৬ এর চূড়ান্ত ভোটার তালিকার সহিত 06-04-2026 তারিখ অবধি সংশোধিত নির্বাচক তালিকা	407	373	0	780
II	1- সংযোজন তালিকা	সংযোজনী 1	বিশেষ সংক্ষিপ্ত সংশোধন 2026	0	3	0	3
		সংযোজনী 2	ধারাবাহিক সংশোধন 2026	0	4	0	4
			মোট	0	7	0	7
III	2- বিয়োজন তালিকা	সংযোজনী 1	বিশেষ সংক্ষিপ্ত সংশোধন 2026	0	0	0	0
		সংযোজনী 2	ধারাবাহিক সংশোধন 2026	0	0	0	0
			মোট	0	0	0	0
IV	'লিঙ্গ ক্ষেত্রের' পরিবর্তনের কারণে পার্থক্য			0	0	0	0
V	বিচারপ্রক্রিয়ার অধীনস্থ			0	0	0	0
VI	বিচার বিভাগীয় আধিকারিক কর্তৃক বিচারপূর্বক নিষ্পত্তির পর বিয়োজিত			24	10	0	34
নির্বাচকের মোট সংখ্যা (I+II-III+IV-V-VI)				383	370	0	753

B) ক্রটি সংশোধনের সংখ্যা :

নির্বাচক তালিকার প্রকৃতি	নির্বাচক তালিকার পরিচিতি :	ক্রটি সংশোধনের সংখ্যা :
সংযোজনী 1	বিশেষ সংক্ষিপ্ত সংশোধন 2026	4
সংযোজনী 2	ধারাবাহিক সংশোধন 2026	2
	মোট	6

নির্বাচক নিবন্ধন আধিকারিকের স্বাক্ষর

E-মৃত, S-স্থানান্তরিত, R-একাধিকবার অন্তর্ভুক্ত, M-নিখোঁজ, Q-যোগ্য নহে