

নির্বাচক তালিকা 2026 S25 পশ্চিমবঙ্গ



| | | | | | |
|---|-----------------------|---|-------------------|--------------|------|
| বিধানসভা নির্বাচনক্ষেত্রের নং, নাম ও সংরক্ষণের স্থিতি : 290 - ময়ূরেশ্বর (সাধারণ) | | অংশ নং : 158 | | | |
| বিধানসভা নির্বাচনক্ষেত্রটি যে লোকসভা নির্বাচনক্ষেত্রের / ক্ষেত্রসমূহের অন্তর্ভুক্ত তার নং, নাম ও সংরক্ষণ স্থিতি : 41 - বোলপুর (তপশীলি জাতি) | | | | | |
| 1. সংশোধনের পূর্ণ বিবরণ | | | | | |
| সংশোধনের বৎসর : | 2026 | নির্বাচক তালিকার পরিচিতি : | | | |
| ভিত্তি তারিখ : | 01-01-2026 | বিশেষ নিবিড় সংশোধন ২০২৬ এর চূড়ান্ত ভোটার তালিকার সহিত 06-04-2026 তারিখ অবধি সংশোধিত নির্বাচক তালিকা | | | |
| সংশোধনের প্রকৃতি : | ধারাবাহিক সংশোধন 2026 | | | | |
| প্রকাশনার তারিখ : | 06-04-2026 | | | | |
| 2. অংশ ও নির্বাচনী এলাকার পূর্ণ বিবরণ : | | | | | |
| অংশের ভাগ নং ও নাম : | | | | | |
| 1-গ্রাম-ময়ূরেশ্বর(মুসলিমপাড়ামসজিদপাড়া), | | | | | |
| | | প্রধান শহর/গ্রাম | : ময়ূরেশ্বর(অংশ) | | |
| | | ওয়ার্ড | : | | |
| | | থানা | : ময়ূরেশ্বর | | |
| | | গ্রাম পঞ্চায়েত | : ময়ূরেশ্বর | | |
| | | ব্লক | : ময়ূরেশ্বর-2 | | |
| | | মহকুমা | : রামপুরহাট | | |
| | | জেলা | : বীরভূম | | |
| | | পিন | : 731218 | | |
| 3. ভোট গ্রহন কেন্দ্রের পূর্ণ বিবরণ : | | | | | |
| ভোট গ্রহন কেন্দ্রের নং, নাম : | | ভোট গ্রহন কেন্দ্রের শ্রেণী : | | গ্রামীণ | |
| 158 - কাজী নজরুল প্রাইমারী স্কুল | | এই অংশে সহায়ক ভোটগ্রহন কেন্দ্রের সংখ্যা : | | 1 | |
| ভোট গ্রহন কেন্দ্রের ঠিকানা : | | | | | |
| কাজী নজরুল প্রাইমারী স্কুল, রুম-1, ময়ূরেশ্বর | | | | | |
| 4. নির্বাচকের সংখ্যা : | | | | | |
| প্রথম ক্রমিক নং | শেষ ক্রমিক নং | মোট সংখ্যা | | | |
| | | পুরুষ | মহিলা | তৃতীয় লিঙ্গ | মোট |
| 1 | 1350 | 689 | 644 | 0 | 1333 |

নির্বাচক নিবন্ধন আধিকারিকের স্বাক্ষর

Nazri Naksha

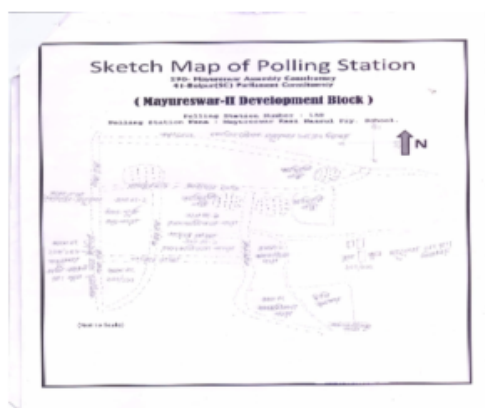

Google Map View



Polling Station Building Front View



Polling Station Front View



Cad View

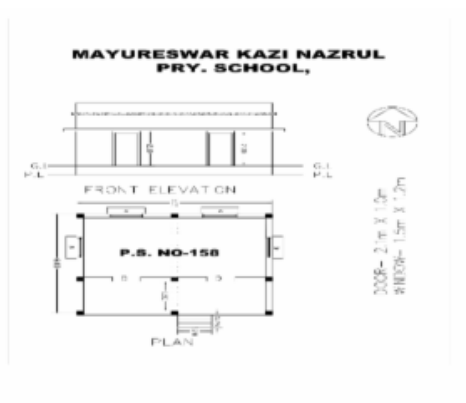

Key MAP View

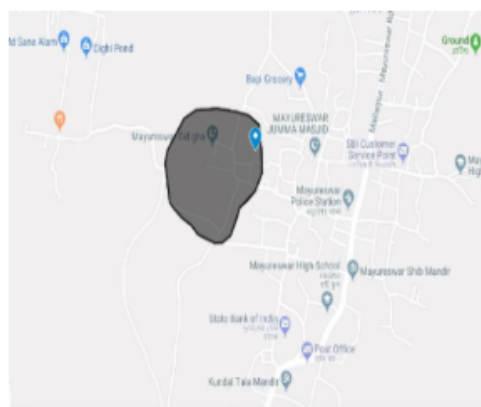



বিধানসভা নির্বাচনকেন্দ্রের নং, নাম : 290-ময়ূরেশ্বর
ভাগ নং, নাম : 1-গ্রাম-ময়ূরেশ্বর(মুসলিমপাড়া/মসজিদপাড়া),

| | | | | | |
|---|--------------------------------|--|--------------------------|---|--------------------------------|
| 1 নাম : আসমিনা বিবি স্বামীর নাম: লাস্টু সেখ বাড়ির নং : এন0000 বয়স : 36 লিঙ্গ : মহিলা | RSR1218627 ফটো উপলব্ধ | 2 নাম : সাবিনা বিবি স্বামীর নাম: সিরাজ সেখ বাড়ির নং : n0198 বয়স : 40 লিঙ্গ : মহিলা | LPP2432409 ফটো উপলব্ধ | 3 নাম : শের আলি সেখ পিতার নাম: মেহের আলি সেখ বাড়ির নং : n0198 বয়স : 46 লিঙ্গ : পুরুষ | LPP2139731 ফটো উপলব্ধ |
| 4 নাম : সাইবানি বিবি স্বামীর নাম: আলিবর খাঁ বাড়ির নং : n0010 বয়স : 70 লিঙ্গ : মহিলা | WB/41/290/417029 ফটো উপলব্ধ | 5 নাম : কামাল সেখ পিতার নাম: ইরোজ সেখ বাড়ির নং : n0007 বয়স : 30 লিঙ্গ : পুরুষ | RSR1566173 ফটো উপলব্ধ | 6 নাম : হাসিনা বিবি স্বামীর নাম: ইরফান বাড়ির নং : n0007 বয়স : 55 লিঙ্গ : মহিলা | WB/41/290/417153 ফটো উপলব্ধ |
| 7 নাম : ফেনসী খাতুন (বিবি) স্বামীর নাম: দৌলত খাঁ বাড়ির নং : n0007 বয়স : 32 লিঙ্গ : মহিলা | RSR1566405 ফটো উপলব্ধ | 8 নাম : দৌলত খাঁ পিতার নাম: ইরফান খাঁ বাড়ির নং : n0007 বয়স : 34 লিঙ্গ : পুরুষ | RSR1304724 ফটো উপলব্ধ | 9 নাম : ইরফান খাঁ পিতার নাম: খোয়েবআলি খাঁ বাড়ির নং : n0007 বয়স : 67 লিঙ্গ : পুরুষ | RSR2171759 ফটো উপলব্ধ |
| 10 নাম : আফসোনা বিবি স্বামীর নাম: জিয়ারত সেখ বাড়ির নং : 250/ভিসি বয়স : 47 লিঙ্গ : মহিলা | LPP2133486 ফটো উপলব্ধ | 11 নাম : আনিসা বিবি স্বামীর নাম: খুরসেদ সেখ বাড়ির নং : ময়ূরেশ্বর বয়স : 35 লিঙ্গ : মহিলা | RSR1216985 ফটো উপলব্ধ | 12 নাম : মুজাফফর আহমাদ পিতার নাম: সুলতান আহমাদ বাড়ির নং : n0004 বয়স : 34 লিঙ্গ : পুরুষ | RSR1220433 ফটো উপলব্ধ |
| 13 নাম : জুলেখা বিবি স্বামীর নাম: সুলতান আহমাদ বাড়ির নং : n0004 বয়স : 63 লিঙ্গ : মহিলা | LPP2323533 ফটো উপলব্ধ | 14 নাম : ফুলকলি বিবি মায়ের নাম: সারাই বিবি বাড়ির নং : n0243 বয়স : 32 লিঙ্গ : মহিলা | RSR1468602 ফটো উপলব্ধ | 15 নাম : মোহরা বিবি স্বামীর নাম: জসিম খাঁ বাড়ির নং : n0224 বয়স : 36 লিঙ্গ : মহিলা | RSR0662361 ফটো উপলব্ধ |
| 16 নাম : জ্যোৎস্না বিবি স্বামীর নাম: সানুয়ার সেখ বাড়ির নং : n0213 বয়স : 37 লিঙ্গ : মহিলা | LPP2380400 ফটো উপলব্ধ | 17 নাম : সদাই সেখ পিতার নাম: রবু সেখ বাড়ির নং : n0199 বয়স : 32 লিঙ্গ : পুরুষ | RSR1566298 ফটো উপলব্ধ | 18 নাম : রজব সেখ পিতার নাম: রবু সেখ বাড়ির নং : n0199 বয়স : 32 লিঙ্গ : পুরুষ | RSR1467935 ফটো উপলব্ধ |
| 19 নাম : আলোয়া বিবি স্বামীর নাম: নাসু সেখ বাড়ির নং : n0199 বয়স : 37 লিঙ্গ : মহিলা | RSR1123801 ফটো উপলব্ধ | 20 নাম : নাসু সেখ পিতার নাম: রবু সেখ বাড়ির নং : n0199 বয়স : 47 লিঙ্গ : পুরুষ | LPP2139087 ফটো উপলব্ধ | 21 নাম : মেরি বিবি স্বামীর নাম: রবু সেখ বাড়ির নং : n0199 বয়স : 53 লিঙ্গ : মহিলা | LPP2323459 ফটো উপলব্ধ |
| 22 নাম : জরিলা বিবি স্বামীর নাম: মধু সেখ বাড়ির নং : n0199 বয়স : 60 লিঙ্গ : মহিলা | WB/41/290/417548 ফটো উপলব্ধ | 23 নাম : মুনি বেগম পিতার নাম: নজরুল সেখ বাড়ির নং : n0196 বয়স : 38 লিঙ্গ : মহিলা | LPP2380384 ফটো উপলব্ধ | 24 নাম : জাহানারা খাতুন(বিবি) স্বামীর নাম: গোলসাদ সেখ বাড়ির নং : n0195 বয়স : 33 লিঙ্গ : মহিলা | RSR1468537 ফটো উপলব্ধ |
| 25 নাম : বিবি ফিরোজা পিতার নাম: ফজু সেখ বাড়ির নং : n0093 বয়স : 54 লিঙ্গ : মহিলা | RSR2369353 ফটো উপলব্ধ | 26 নাম : হারাধন সেখ মায়ের নাম: ফিরোজা বিবি বাড়ির নং : n0093 বয়স : 34 লিঙ্গ : পুরুষ | RSR1468453 ফটো উপলব্ধ | 27 নাম : আজিয়া বিবি স্বামীর নাম: বদু সেখ বাড়ির নং : n0095 বয়স : 65 লিঙ্গ : মহিলা | WB/41/290/417018 ফটো উপলব্ধ |
| 28 নাম : আতিমুন খাতুন মায়ের নাম: আজিয়া বিবি বাড়ির নং : n0095 বয়স : 36 লিঙ্গ : মহিলা | RSR0661348 ফটো উপলব্ধ | 29 নাম : কওসর সেখ পিতার নাম: বদু সেখ বাড়ির নং : n0095 বয়স : 43 লিঙ্গ : পুরুষ | LPP2139061 ফটো উপলব্ধ | 30 নাম : বাজার পীরা বেগম স্বামীর নাম: ফিডুং সেখ বাড়ির নং : n0195 বয়স : 46 লিঙ্গ : মহিলা | RSR1304682 ফটো উপলব্ধ |



বিধানসভা নির্বাচনকেন্দ্রের নং, নাম : 290-ময়ূরেশ্বর
ভাগ নং, নাম : 1-গ্রাম-ময়ূরেশ্বর(মুসলিমপাড়া/মসজিদপাড়া),

| | | | | | | | | |
|---|------------------|------------|---|------------------|------------|---|------------------|------------|
| 31 | RSR1641646 | ফটো উপলব্ধ | 32 | LPP2380434 | ফটো উপলব্ধ | 33 | RSR1385087 | ফটো উপলব্ধ |
| নাম : সাহিল সেখ পিতার নাম: ফজিৎ সেখ বাড়ির নং : n0195 বয়স : 31 লিঙ্গ : পুরুষ | | | নাম : পাপিয়া খাতুন স্বামীর নাম: মনির আলি বাড়ির নং : n0215 বয়স : 38 লিঙ্গ : মহিলা | | | নাম : সামিম সেখ পিতার নাম: সুভান সেখ বাড়ির নং : n0183 বয়স : 32 লিঙ্গ : পুরুষ | | |
| 34 | RSR1385392 | ফটো উপলব্ধ | 35 | WB/41/290/417128 | ফটো উপলব্ধ | 36 | LPP2380269 | ফটো উপলব্ধ |
| নাম : হালিমা বিবি স্বামীর নাম: আল্লারাখা সেখ বাড়ির নং : n0183 বয়স : 38 লিঙ্গ : মহিলা | | | নাম : জারোমা বিবি স্বামীর নাম: শুবান সেখ বাড়ির নং : n0183 বয়স : 65 লিঙ্গ : মহিলা | | | নাম : লালবাবু সেখ পিতার নাম: নেকসাদ সেখ বাড়ির নং : n0155 বয়স : 42 লিঙ্গ : পুরুষ | | |
| 37 | RSR1220466 | ফটো উপলব্ধ | 38 | RSR1123785 | ফটো উপলব্ধ | 39 | RSR1220987 | ফটো উপলব্ধ |
| নাম : লিলি বিবি স্বামীর নাম: লালবাবু সেখ বাড়ির নং : n0155 বয়স : 46 লিঙ্গ : মহিলা | | | নাম : আল্লারাখা সেখ পিতার নাম: নেক্সেদ শেখ বাড়ির নং : n0155 বয়স : 37 লিঙ্গ : পুরুষ | | | নাম : আলেয়া বিবি স্বামীর নাম: আনোয়ারা বিবি বাড়ির নং : n0155 বয়স : 48 লিঙ্গ : মহিলা | | |
| 40 | RSR2369171 | ফটো উপলব্ধ | 41 | WB/41/290/402767 | ফটো উপলব্ধ | 42 | LPP2323525 | ফটো উপলব্ধ |
| নাম : আনোয়ারা বিবি স্বামীর নাম: নেকসেদ সেখ বাড়ির নং : n0155 বয়স : 70 লিঙ্গ : মহিলা | | | নাম : রাওজান বিবি স্বামীর নাম: রেজাউল সেখ বাড়ির নং : n0150 বয়স : 58 লিঙ্গ : মহিলা | | | নাম : রেজাউল সেখ পিতার নাম: তেনু সেখ বাড়ির নং : n0150 বয়স : 62 লিঙ্গ : পুরুষ | | |
| 43 | RSR1220912 | ফটো উপলব্ধ | 44 | RSR1385202 | ফটো উপলব্ধ | 45 | RSR1385590 | ফটো উপলব্ধ |
| নাম : কিয়ামত বেগম স্বামীর নাম: আলিম সেখ বাড়ির নং : n0150 বয়স : 42 লিঙ্গ : মহিলা | | | নাম : লাল বাহার সেখ পিতার নাম: বিরাজ সেখ বাড়ির নং : n0113 বয়স : 32 লিঙ্গ : পুরুষ | | | নাম : দিলবাহার পিতার নাম: বিরাজ সেখ বাড়ির নং : n0113 বয়স : 33 লিঙ্গ : পুরুষ | | |
| 46 | RSR1385194 | ফটো উপলব্ধ | 47 | RSR1385210 | ফটো উপলব্ধ | 48 | WB/41/290/417215 | ফটো উপলব্ধ |
| নাম : সুখ বাহার সেখ পিতার নাম: বিরাজ সেখ বাড়ির নং : n0113 বয়স : 37 লিঙ্গ : পুরুষ | | | নাম : আকলেমা বিবি স্বামীর নাম: বিরাজ সেখ বাড়ির নং : n0113 বয়স : 51 লিঙ্গ : মহিলা | | | নাম : তাজিলা বিবি স্বামীর নাম: সফুর সেখ বাড়ির নং : n0110 বয়স : 85 লিঙ্গ : মহিলা | | |
| 49 | RSR1641372 | ফটো উপলব্ধ | 50 | RSR1467919 | ফটো উপলব্ধ | 51 | WB/41/290/417290 | ফটো উপলব্ধ |
| নাম : সিরাজুল সেখ পিতার নাম: রেজাউল সেখ বাড়ির নং : n0034 বয়স : 30 লিঙ্গ : পুরুষ | | | নাম : ফজিলা খাতুন স্বামীর নাম: সামিম সেখ বাড়ির নং : n0034 বয়স : 31 লিঙ্গ : মহিলা | | | নাম : খাতুন বিবি স্বামীর নাম: ফজু সেখ বাড়ির নং : n0034 বয়স : 50 লিঙ্গ : মহিলা | | |
| 52 | WB/41/290/417131 | ফটো উপলব্ধ | 53 | WB/41/290/417196 | ফটো উপলব্ধ | 54 | WB/41/290/417053 | ফটো উপলব্ধ |
| নাম : ফজু সেখ পিতার নাম: মুশা সেখ বাড়ির নং : n0034 বয়স : 52 লিঙ্গ : পুরুষ | | | নাম : রুপসুনবিবি স্বামীর নাম: মুশা সেখ বাড়ির নং : n0034 বয়স : 70 লিঙ্গ : মহিলা | | | নাম : মসেনা বিবি স্বামীর নাম: আনামত সেখ বাড়ির নং : n0032 বয়স : 55 লিঙ্গ : মহিলা | | |
| 55 | WB/41/290/417107 | ফটো উপলব্ধ | 56 | RSR1304765 | ফটো উপলব্ধ | 57 | RSR1304757 | ফটো উপলব্ধ |
| নাম : আনামত সেখ পিতার নাম: নিজাই সেখ বাড়ির নং : n0032 বয়স : 62 লিঙ্গ : পুরুষ | | | নাম : তফেজ সেখ পিতার নাম: রফিওল সেখ বাড়ির নং : n0030 বয়স : 33 লিঙ্গ : পুরুষ | | | নাম : রফেজ সেখ পিতার নাম: রফিওল সেখ বাড়ির নং : n0030 বয়স : 35 লিঙ্গ : পুরুষ | | |
| 58 | LPP2244267 | ফটো উপলব্ধ | 59 | LPP2244275 | ফটো উপলব্ধ | 60 | LPP2141026 | ফটো উপলব্ধ |
| নাম : রফিজা খাতুন স্বামীর নাম: কালো সেখ বাড়ির নং : n0030 বয়স : 38 লিঙ্গ : মহিলা | | | নাম : আসিরুন বিবি স্বামীর নাম: ফয়েজ সেখ বাড়ির নং : n0030 বয়স : 38 লিঙ্গ : মহিলা | | | নাম : ফয়েজ সেখ পিতার নাম: রবিউল সেখ বাড়ির নং : n0030 বয়স : 42 লিঙ্গ : পুরুষ | | |

| | | | | | | | | | | | |
|----|------------------|--|------------|----|------------------|---|------------|----|------------------|--|------------|
| 61 | WB/41/290/417395 | নাম : সবিতা বিবি স্বামীর নাম: সাবেরআলি সেখ বাড়ির নং : n0013 বয়স : 56 লিঙ্গ : মহিলা | ফটো উপলব্ধ | 62 | WB/41/290/417550 | নাম : সাবেরআলি সেখ পিতার নাম: আজ্জদআলি সেখ বাড়ির নং : n0013 বয়স : 60 লিঙ্গ : পুরুষ | ফটো উপলব্ধ | 63 | LPP2139210 | নাম : সাকিলা বিবি স্বামীর নাম: কাসেম সেখ বাড়ির নং : n0006 বয়স : 42 লিঙ্গ : মহিলা | ফটো উপলব্ধ |
| 64 | RSR1304518 | নাম : কাসেম সেখ পিতার নাম: দিলমহম্মদ সেখ বাড়ির নং : n0006 বয়স : 44 লিঙ্গ : পুরুষ | ফটো উপলব্ধ | 65 | RSR1566348 | নাম : জামসুদেহা পিতার নাম: সাকিল সেখ বাড়ির নং : n0006 বয়স : 30 লিঙ্গ : পুরুষ | ফটো উপলব্ধ | 66 | RSR1566330 | নাম : নজরুল হুসেইন পিতার নাম: সাকিল সেখ বাড়ির নং : n0006 বয়স : 30 লিঙ্গ : পুরুষ | ফটো উপলব্ধ |
| 67 | RSR1566470 | নাম : সামসুদেহা পিতার নাম: সাকিল সেখ বাড়ির নং : n0006 বয়স : 32 লিঙ্গ : পুরুষ | ফটো উপলব্ধ | 68 | RSR1566462 | নাম : দিলসাদাত হুসেইন পিতার নাম: সাকিল সেখ বাড়ির নং : n0006 বয়স : 33 লিঙ্গ : পুরুষ | ফটো উপলব্ধ | 69 | RSR1385558 | নাম : রাজু খাঁ পিতার নাম: সমির খাঁ বাড়ির নং : n0021 বয়স : 35 লিঙ্গ : পুরুষ | ফটো উপলব্ধ |
| 70 | WB/41/290/417186 | নাম : অসেরে বিবি স্বামীর নাম: সামীর খাঁ বাড়ির নং : n0021 বয়স : 55 লিঙ্গ : মহিলা | ফটো উপলব্ধ | 71 | LPP2323558 | নাম : সামীর খাঁ পিতার নাম: রেকু খাঁ বাড়ির নং : n0021 বয়স : 60 লিঙ্গ : পুরুষ | ফটো উপলব্ধ | 72 | RSR1566165 | নাম : সাজ্জেম খাঁ পিতার নাম: নেকবাস খাঁ বাড়ির নং : n0018 বয়স : 31 লিঙ্গ : পুরুষ | ফটো উপলব্ধ |
| 73 | WB/41/290/417141 | নাম : মঞ্জিলা বিবি স্বামীর নাম: নেকবাস খাঁ বাড়ির নং : n0018 বয়স : 54 লিঙ্গ : মহিলা | ফটো উপলব্ধ | 74 | WB/41/290/417506 | নাম : নেকবাস খাঁ পিতার নাম: সাধু খাঁ বাড়ির নং : n0018 বয়স : 60 লিঙ্গ : পুরুষ | ফটো উপলব্ধ | 75 | RSR1467943 | নাম : সাহিদা বিবি স্বামীর নাম: কামাল খাঁ বাড়ির নং : n0018 বয়স : 39 লিঙ্গ : মহিলা | ফটো উপলব্ধ |
| 76 | RSR1385525 | নাম : কামাল খাঁ মায়ের নাম: জরিলা বিবি বাড়ির নং : n0018 বয়স : 34 লিঙ্গ : পুরুষ | ফটো উপলব্ধ | 77 | RSR0662668 | নাম : সরিফত সেখ মায়ের নাম: নুসবা বিবি বাড়ির নং : n0011 বয়স : 37 লিঙ্গ : পুরুষ | ফটো উপলব্ধ | 78 | WB/41/290/417150 | নাম : নুসবা বিবি স্বামীর নাম: ফকির খাঁ বাড়ির নং : n0011 বয়স : 65 লিঙ্গ : মহিলা | ফটো উপলব্ধ |
| 79 | RSR0663278 | নাম : তজু খাঁ পিতার নাম: তারু খাঁ বাড়ির নং : n0010 বয়স : 60 লিঙ্গ : পুরুষ | ফটো উপলব্ধ | 80 | RSR1304716 | নাম : রসেদা বিবি স্বামীর নাম: খেলুন খাঁ বাড়ির নং : n0010 বয়স : 47 লিঙ্গ : মহিলা | ফটো উপলব্ধ | 81 | WB/41/290/417058 | নাম : খেলুন খাঁ পিতার নাম: আলিবর খাঁ বাড়ির নং : n0010 বয়স : 55 লিঙ্গ : পুরুষ | ফটো উপলব্ধ |
| 82 | RSR1566264 | নাম : তাজিলা বিবি স্বামীর নাম: সাকিল সেখ বাড়ির নং : n0006 বয়স : 52 লিঙ্গ : মহিলা | ফটো উপলব্ধ | 83 | RSR1468339 | নাম : সাকিল সেখ পিতার নাম: জালিল সেখ বাড়ির নং : n0006 বয়স : 58 লিঙ্গ : পুরুষ | ফটো উপলব্ধ | 84 | LPP2432300 | নাম : জামিরুল খাঁ পিতার নাম: বেরু খাঁ বাড়ির নং : n0006 বয়স : 42 লিঙ্গ : পুরুষ | ফটো উপলব্ধ |
| 85 | WB/41/290/417325 | নাম : আবুলহোসেন শা পিতার নাম: হারুণ শা বাড়ির নং : n0035 বয়স : 55 লিঙ্গ : পুরুষ | ফটো উপলব্ধ | 86 | RSR1641620 | নাম : হইদার আলি পিতার নাম: লালবাহার শা বাড়ির নং : n0035 বয়স : 29 লিঙ্গ : পুরুষ | ফটো উপলব্ধ | 87 | WB/41/290/417227 | নাম : দিলবাহার বিবি স্বামীর নাম: হারুণ শা বাড়ির নং : n0035 বয়স : 75 লিঙ্গ : মহিলা | ফটো উপলব্ধ |
| 88 | RSR1565902 | নাম : সামসুন্নেসা বিবি স্বামীর নাম: আলি বাহার বাড়ির নং : n0012 বয়স : 32 লিঙ্গ : মহিলা | ফটো উপলব্ধ | 89 | LPP1864255 | নাম : আলি বাহার শা পিতার নাম: আবু তাহের শা বাড়ির নং : n0012 বয়স : 42 লিঙ্গ : পুরুষ | ফটো উপলব্ধ | 90 | WB/41/290/417303 | নাম : মনোয়ারা বিবি স্বামীর নাম: আবু তাহের শা বাড়ির নং : n0012 বয়স : 65 লিঙ্গ : মহিলা | ফটো উপলব্ধ |

| | | |
|---|---|---|
| 91 নাম : আনেহার বিবি স্বামীর নাম: শুকমন সেখ বাড়ির নং : n0160 বয়স : 75 লিঙ্গ : মহিলা WB/41/290/417194 ফটো উপলব্ধ | 92 নাম : তাজমিরা বিবি স্বামীর নাম: সিয়াকৎ সেখ বাড়ির নং : n0160 বয়স : 45 লিঙ্গ : মহিলা LPP2141034 ফটো উপলব্ধ | 93 নাম : সফেজা বিবি স্বামীর নাম: চাঁদু সেখ বাড়ির নং : n0119 বয়স : 58 লিঙ্গ : মহিলা WB/41/290/417492 ফটো উপলব্ধ |
| 94 নাম : জুহি বিবি স্বামীর নাম: তাজব সেখ বাড়ির নং : n0045 বয়স : 58 লিঙ্গ : মহিলা WB/41/290/417031 ফটো উপলব্ধ | 95 নাম : সাগর সেখ মায়ের নাম: জুহি বিবি বাড়ির নং : n0045 বয়স : 32 লিঙ্গ : পুরুষ RSR1385418 ফটো উপলব্ধ | 96 নাম : জওসর সেখ পিতার নাম: বৃন্দু সেখ বাড়ির নং : n0095 বয়স : 39 লিঙ্গ : পুরুষ RSR1385251 ফটো উপলব্ধ |
| 97 নাম : চাঁদনিহারি বিবি স্বামীর নাম: জোশর সেখ বাড়ির নং : n0095 বয়স : 40 লিঙ্গ : মহিলা RSR1220839 ফটো উপলব্ধ | 98 নাম : মনিরা বিবি স্বামীর নাম: মজিবুর সেখ বাড়ির নং : n0111 বয়স : 54 লিঙ্গ : মহিলা WB/41/290/417082 ফটো উপলব্ধ | 99 নাম : সিরাহত সেখ পিতার নাম: মুজিবর সেখ বাড়ির নং : n0111 বয়স : 35 লিঙ্গ : পুরুষ RSR1220755 ফটো উপলব্ধ |
| 100 নাম : জ্যোৎস্না বিবি স্বামীর নাম: সিরাহত সেখ বাড়ির নং : n0111 বয়স : 33 লিঙ্গ : মহিলা RSR1467968 ফটো উপলব্ধ | 101 নাম : খিলাফত সেখ পিতার নাম: মুজিবর সেখ বাড়ির নং : n0111 বয়স : 35 লিঙ্গ : পুরুষ RSR1124031 ফটো উপলব্ধ | 102 নাম : হোমেরা বিবি স্বামীর নাম: ফিরোজ সেখ বাড়ির নং : n0112 বয়স : 60 লিঙ্গ : মহিলা WB/41/290/417297 ফটো উপলব্ধ |
| 103 নাম : নিরোজ সেখ পিতার নাম: ফিরোজ সেখ বাড়ির নং : n0112 বয়স : 49 লিঙ্গ : পুরুষ WB/41/290/417178 ফটো উপলব্ধ | 104 নাম : ইরোজ সেখ পিতার নাম: ফিরোজ সেখ বাড়ির নং : n0112 বয়স : 48 লিঙ্গ : পুরুষ WB/41/290/417133 ফটো উপলব্ধ | 105 নাম : জুয়েল সেখ পিতার নাম: ফিরোজ সেখ বাড়ির নং : n0112 বয়স : 40 লিঙ্গ : পুরুষ RSR1220953 ফটো উপলব্ধ |
| 106 নাম : আপেল সেখ পিতার নাম: ফিরোজ সেখ বাড়ির নং : n0112 বয়স : 36 লিঙ্গ : পুরুষ RSR0665919 ফটো উপলব্ধ | 107 নাম : পিয়ারবানু বিবি স্বামীর নাম: তেনু সেখ বাড়ির নং : n0060 বয়স : 75 লিঙ্গ : মহিলা WB/41/290/417348 ফটো উপলব্ধ | 108 নাম : নওসাদ সেখ পিতার নাম: নবীর সেখ বাড়ির নং : n0060 বয়স : 44 লিঙ্গ : পুরুষ RSR0665331 ফটো উপলব্ধ |
| 109 নাম : বিজু সেখ পিতার নাম: মফিজ সেখ বাড়ির নং : n0060 বয়স : 32 লিঙ্গ : পুরুষ RSR1566553 ফটো উপলব্ধ | 110 নাম : কারেন সেখ পিতার নাম: মফিজ সেখ বাড়ির নং : n0060 বয়স : 31 লিঙ্গ : পুরুষ RSR1566546 ফটো উপলব্ধ | 111 নাম : ধলু সেখ পিতার নাম: মফিজ সেখ বাড়ির নং : n0060 বয়স : 30 লিঙ্গ : পুরুষ RSR1566561 ফটো উপলব্ধ |
| 112 নাম : মফিজ সেখ পিতার নাম: সাকতার সেখ বাড়ির নং : n0060 বয়স : 56 লিঙ্গ : পুরুষ RSR1566090 ফটো উপলব্ধ | 113 নাম : আনোয়ার আলি পিতার নাম: এনায়েত আলি বাড়ির নং : n0060 বয়স : 48 লিঙ্গ : পুরুষ RSR1220870 ফটো উপলব্ধ | 114 নাম : আলিয়ারা বিবি স্বামীর নাম: দিলসাদ সেখ বাড়ির নং : n0062 বয়স : 52 লিঙ্গ : মহিলা WB/41/290/417299 ফটো উপলব্ধ |
| 115 নাম : সাদ্দাম সেখ পিতার নাম: দেলসাদ সেখ বাড়ির নং : n0062 বয়স : 33 লিঙ্গ : পুরুষ RSR1385467 ফটো উপলব্ধ | 116 নাম : মুদা বিবি স্বামীর নাম: সাতাই সেখ বাড়ির নং : n0126 বয়স : 85 লিঙ্গ : মহিলা WB/41/290/417596 ফটো উপলব্ধ | 117 নাম : মিঠু সেখ পিতার নাম: ইসলাম সেখ বাড়ির নং : n0127 বয়স : 60 লিঙ্গ : পুরুষ WB/41/290/417116 ফটো উপলব্ধ |
| 118 নাম : হামিদা বিবি স্বামীর নাম: মিঠু সেখ বাড়ির নং : n0127 বয়স : 55 লিঙ্গ : মহিলা WB/41/290/417321 ফটো উপলব্ধ | 119 নাম : গোলাপ সেখ পিতার নাম: হালিম সেখ বাড়ির নং : n0165 বয়স : 48 লিঙ্গ : পুরুষ WB/41/290/417039 ফটো উপলব্ধ | 120 নাম : হেনা বিবি স্বামীর নাম: আজিদ সেখ বাড়ির নং : n0177 বয়স : 74 লিঙ্গ : মহিলা WB/41/290/417193 ফটো উপলব্ধ |



বিধানসভা নির্বাচনকেন্দ্রের নং, নাম : 290-ময়ূরেশ্বর
ভাগ নং, নাম : 1-গ্রাম-ময়ূরেশ্বর(মুসলিমপাড়া/মসজিদপাড়া),

| | | | | | | | | |
|---|------------------|------------|--|------------------|------------|--|------------------|------------|
| 121 | WB/41/290/417200 | ফটো উপলব্ধ | 122 | WB/41/290/417201 | ফটো উপলব্ধ | 123 | WB/41/290/417062 | ফটো উপলব্ধ |
| নাম : জামসেদ সেখ পিতার নাম: আজিদ সেখ বাড়ির নং : n0178 বয়স : 50 লিঙ্গ : পুরুষ | | | নাম : হামশেদ সেখ পিতার নাম: আজিদ সেখ বাড়ির নং : n0178 বয়স : 48 লিঙ্গ : পুরুষ | | | নাম : নুরজাহান বিবি স্বামীর নাম: জিয়াউদ্দিন সেখ বাড়ির নং : n0172 বয়স : 60 লিঙ্গ : মহিলা | | |
| 124 | RSR1221043 | ফটো উপলব্ধ | 125 | RSR2232825 | ফটো উপলব্ধ | 126 | LPP1372499 | ফটো উপলব্ধ |
| নাম : লুৎফা বিবি পিতার নাম: জিয়াউদ্দিন সেখ বাড়ির নং : n0172 বয়স : 41 লিঙ্গ : মহিলা | | | নাম : ইলিয়াস সেখ পিতার নাম: বজ্জ সেখ বাড়ির নং : n0089 বয়স : 50 লিঙ্গ : পুরুষ | | | নাম : নাসির সেখ পিতার নাম: আতেবর সেখ বাড়ির নং : n0091 বয়স : 55 লিঙ্গ : পুরুষ | | |
| 127 | WB/41/290/417022 | ফটো উপলব্ধ | 128 | RSR1468461 | ফটো উপলব্ধ | 129 | WB/41/290/417327 | ফটো উপলব্ধ |
| নাম : ফারসিনা বিবি স্বামীর নাম: নাসির সেখ বাড়ির নং : n0091 বয়স : 50 লিঙ্গ : মহিলা | | | নাম : তাসির সেখ পিতার নাম: নাসির সেখ বাড়ির নং : n0091 বয়স : 31 লিঙ্গ : পুরুষ | | | নাম : রিয়াজউদ্দিন সেখ পিতার নাম: আতেবর সেখ বাড়ির নং : n0091 বয়স : 52 লিঙ্গ : পুরুষ | | |
| 130 | WB/41/290/417024 | ফটো উপলব্ধ | 131 | RSR1124197 | ফটো উপলব্ধ | 132 | RSR1468446 | ফটো উপলব্ধ |
| নাম : রুনাবিবি স্বামীর নাম: রিয়াজউদ্দিন সেখ বাড়ির নং : n0091 বয়স : 50 লিঙ্গ : মহিলা | | | নাম : তহমিনা বিবি স্বামীর নাম: খলিল সেখ বাড়ির নং : n0091 বয়স : 57 লিঙ্গ : মহিলা | | | নাম : রাজ্জ সেখ পিতার নাম: রিয়াজউদ্দিন সেখ বাড়ির নং : n0091 বয়স : 32 লিঙ্গ : পুরুষ | | |
| 133 | RSR0661702 | ফটো উপলব্ধ | 134 | RSR1304773 | ফটো উপলব্ধ | 135 | RSR1124163 | ফটো উপলব্ধ |
| নাম : খাদিজা বিবি স্বামীর নাম: খোকন সেখ বাড়ির নং : n0103 বয়স : 43 লিঙ্গ : মহিলা | | | নাম : লুৎফা বিবি (খাতুন) স্বামীর নাম: আলম সেখ বাড়ির নং : n0103 বয়স : 33 লিঙ্গ : মহিলা | | | নাম : আনোয়ারা (ছবি) বিবি স্বামীর নাম: সাইফুদ্দিন বাড়ির নং : n0103 বয়স : 61 লিঙ্গ : মহিলা | | |
| 136 | WB/41/290/417442 | ফটো উপলব্ধ | 137 | RSR1468149 | ফটো উপলব্ধ | 138 | WB/41/290/417032 | ফটো উপলব্ধ |
| নাম : পরি বিবি স্বামীর নাম: ডুমুন সেখ বাড়ির নং : n0099 বয়স : 65 লিঙ্গ : মহিলা | | | নাম : সাহেব শাহ পিতার নাম: ডুমুন সেখ বাড়ির নং : n0099 বয়স : 31 লিঙ্গ : পুরুষ | | | নাম : বাসেরা বিবি স্বামীর নাম: তজিবুর সেখ বাড়ির নং : n0107 বয়স : 70 লিঙ্গ : মহিলা | | |
| 139 | RSR0665224 | ফটো উপলব্ধ | 140 | WB/41/290/417371 | ফটো উপলব্ধ | 141 | LPP2323475 | ফটো উপলব্ধ |
| নাম : নজিবর সেখ পিতার নাম: তাজবর সেখ বাড়ির নং : n0107 বয়স : 42 লিঙ্গ : পুরুষ | | | নাম : সানেরা বিবি স্বামীর নাম: মোজামিল বাড়ির নং : n0186 বয়স : 68 লিঙ্গ : মহিলা | | | নাম : সুকুর সেখ পিতার নাম: মজামোল সেখ বাড়ির নং : n0186 বয়স : 45 লিঙ্গ : পুরুষ | | |
| 142 | WB/41/290/417057 | ফটো উপলব্ধ | 143 | WB/41/290/417443 | ফটো উপলব্ধ | 144 | LPP1863703 | ফটো উপলব্ধ |
| নাম : নাজমা বিবি স্বামীর নাম: গোলাম সেখ বাড়ির নং : n0187 বয়স : 55 লিঙ্গ : মহিলা | | | নাম : ফল্গুসি বিবি স্বামীর নাম: ইমরাজ সেখ বাড়ির নং : n0202 বয়স : 52 লিঙ্গ : মহিলা | | | নাম : লিলিফা বিবি স্বামীর নাম: হামসেদ সেখ বাড়ির নং : n0178 বয়স : 43 লিঙ্গ : মহিলা | | |
| 145 | WB/41/290/417455 | ফটো উপলব্ধ | 146 | LPP2323798 | ফটো উপলব্ধ | 147 | LPP2432391 | ফটো উপলব্ধ |
| নাম : মাহাতরি বিবি স্বামীর নাম: খাতের সেখ বাড়ির নং : n0179 বয়স : 70 লিঙ্গ : মহিলা | | | নাম : হিয়াতুন বিবি স্বামীর নাম: হারু সেখ বাড়ির নং : n0041 বয়স : 85 লিঙ্গ : মহিলা | | | নাম : মানোয়ারা বিবি স্বামীর নাম: পিয়ারুল সেখ বাড়ির নং : n0041 বয়স : 42 লিঙ্গ : মহিলা | | |
| 148 | RSR1842194 | ফটো উপলব্ধ | 149 | LPP1863943 | ফটো উপলব্ধ | 150 | WB/41/290/417486 | ফটো উপলব্ধ |
| নাম : সামিরুন বিবি স্বামীর নাম: হারাদন সেখ বাড়ির নং : n0093 বয়স : 30 লিঙ্গ : মহিলা | | | নাম : রেকসোনা বিবি স্বামীর নাম: জওসন সেখ বাড়ির নং : n0049 বয়স : 48 লিঙ্গ : মহিলা | | | নাম : ইসরাতুন বিবি স্বামীর নাম: ইদ্রিশ সেখ বাড়ির নং : n0087 বয়স : 54 লিঙ্গ : মহিলা | | |



বিধানসভা নির্বাচনকেন্দ্রের নং, নাম : 290-ময়ূরেখুর
ভাগ নং, নাম : 1-গ্রাম-ময়ূরেখুর(মুসলিমপাড়া/মসজিদপাড়া),

| | | | | | |
|--|--------------------------------|--|--------------------------------|--|--------------------------|
| 151 নাম : মিঠু সেখ স্বামীর নাম : ইসরাতুন বিবি বাড়ির নং : n0087 বয়স : 37 লিঙ্গ : পুরুষ | LPP2380251 ফটো উপলব্ধ | 152 নাম : ডালিম সেখ পিতার নাম : শেলিম সেখ বাড়ির নং : n0074 বয়স : 51 লিঙ্গ : পুরুষ | WB/41/290/417179 ফটো উপলব্ধ | 153 নাম : কহিদী খাতুন স্বামীর নাম : ডালিম সেখ বাড়ির নং : n0074 বয়স : 36 লিঙ্গ : মহিলা | RSR0666602 ফটো উপলব্ধ |
| 154 নাম : রবিউন বিবি স্বামীর নাম : ইদু সেখ বাড়ির নং : n0075 বয়স : 75 লিঙ্গ : মহিলা | WB/41/290/417552 ফটো উপলব্ধ | 155 নাম : কুরবান সেখ পিতার নাম : ইদু সেখ বাড়ির নং : n0075 বয়স : 47 লিঙ্গ : পুরুষ | LPP2244317 ফটো উপলব্ধ | 156 নাম : বাসিরুদ্দিন সেখ পিতার নাম : ইদু সেখ বাড়ির নং : n0075 বয়স : 42 লিঙ্গ : পুরুষ | LPP2139384 ফটো উপলব্ধ |
| 157 নাম : কলি বিবি স্বামীর নাম : ইউসুফ খান বাড়ির নং : n0043 বয়স : 61 লিঙ্গ : মহিলা | RSR2171742 ফটো উপলব্ধ | 158 নাম : মুরসেলিম খান পিতার নাম : ইউসুফ খান বাড়ির নং : n0043 বয়স : 35 লিঙ্গ : পুরুষ | RSR1220599 ফটো উপলব্ধ | 159 নাম : মমতাজ বিবি স্বামীর নাম : জালালুদ্দিন সেখ বাড়ির নং : n0170 বয়স : 55 লিঙ্গ : মহিলা | RSR2378339 ফটো উপলব্ধ |
| 160 নাম : নয়ন সেখ পিতার নাম : দুল সেখ বাড়ির নং : n0170 বয়স : 30 লিঙ্গ : পুরুষ | RSR1565720 ফটো উপলব্ধ | 161 নাম : রসিদা বিবি স্বামীর নাম : ইলিয়াস সেখ বাড়ির নং : n0089 বয়স : 48 লিঙ্গ : মহিলা | RSR1948587 ফটো উপলব্ধ | 162 নাম : শের আলম সেখ পিতার নাম : ইদ্রিশ সেখ বাড়ির নং : n0087 বয়স : 30 লিঙ্গ : পুরুষ | RSR1566215 ফটো উপলব্ধ |
| 163 নাম : মানোয়ারা বিবি স্বামীর নাম : সাকিম সেখ বাড়ির নং : n0150 বয়স : 36 লিঙ্গ : মহিলা | RSR1385350 ফটো উপলব্ধ | 164 নাম : তাজকিয়া বিবি স্বামীর নাম : মিঠু সেখ বাড়ির নং : n0087 বয়স : 33 লিঙ্গ : মহিলা | RSR1468362 ফটো উপলব্ধ | 165 নাম : শুকরুমা বিবি স্বামীর নাম : কওসর সেখ বাড়ির নং : n0095 বয়স : 41 লিঙ্গ : মহিলা | RSR1220847 ফটো উপলব্ধ |
| 166 নাম : নারগিস বিবি স্বামীর নাম : ইদেল সেখ বাড়ির নং : n0150 বয়স : 36 লিঙ্গ : মহিলা | RSR1385368 ফটো উপলব্ধ | 167 নাম : সাইরা বিবি স্বামীর নাম : মুরশেদ সেখ বাড়ির নং : n0177 বয়স : 48 লিঙ্গ : মহিলা | LPP1863695 ফটো উপলব্ধ | 168 নাম : মুকতারি বিবি স্বামীর নাম : ওসমান সেখ বাড়ির নং : n0189 বয়স : 39 লিঙ্গ : মহিলা | LPP1864354 ফটো উপলব্ধ |
| 169 নাম : ইদেল সেখ পিতার নাম : তেদু সেখ বাড়ির নং : n0150 বয়স : 36 লিঙ্গ : পুরুষ | RSR1385343 ফটো উপলব্ধ | 170 নাম : লক্ষ্মী বিবি স্বামীর নাম : জামিরুল খাঁ বাড়ির নং : n0006 বয়স : 40 লিঙ্গ : মহিলা | RSR1304708 ফটো উপলব্ধ | 171 নাম : কাজল সেখ পিতার নাম : নবীর সেখ বাড়ির নং : n0060 বয়স : 33 লিঙ্গ : পুরুষ | RSR0665349 ফটো উপলব্ধ |
| 172 নাম : সাইফুদ্দিন সেখ পিতার নাম : কাদের সেখ বাড়ির নং : n0103 বয়স : 65 লিঙ্গ : পুরুষ | RSR1124171 ফটো উপলব্ধ | 173 নাম : লাইলা বিবি স্বামীর নাম : গোলাপ সেখ বাড়ির নং : n0165 বয়স : 41 লিঙ্গ : মহিলা | LPP2140895 ফটো উপলব্ধ | 174 নাম : আলিম সেখ পিতার নাম : সেলিম সেখ বাড়ির নং : n0150 বয়স : 47 লিঙ্গ : পুরুষ | LPP2139160 ফটো উপলব্ধ |
| 175 নাম : আলিফা বিবি স্বামীর নাম : সুকুর সেখ বাড়ির নং : n0186 বয়স : 37 লিঙ্গ : মহিলা | RSR0662825 ফটো উপলব্ধ | 176 নাম : উজ্জ্বল সেখ পিতার নাম : নবীর সেখ বাড়ির নং : n0060 বয়স : 35 লিঙ্গ : পুরুষ | RSR1220227 ফটো উপলব্ধ | 177 নাম : ইতি সুলতানা পিতার নাম : সুলতান আমেদ বাড়ির নং : n0004 বয়স : 42 লিঙ্গ : মহিলা | LPP2432292 ফটো উপলব্ধ |
| 178 নাম : রসিদা বিবি স্বামীর নাম : সমীর সেখ বাড়ির নং : n0229 বয়স : 55 লিঙ্গ : মহিলা | RSR1220961 ফটো উপলব্ধ | 179 নাম : হাসিনা বিবি স্বামীর নাম : মেহেরআলি সেখ বাড়ির নং : n0198 বয়স : 70 লিঙ্গ : মহিলা | RSR1955012 ফটো উপলব্ধ | 180 নাম : হাফেজ সেখ পিতার নাম : রফিউল সেখ বাড়ির নং : n0030 বয়স : 31 লিঙ্গ : পুরুষ | RSR1467851 ফটো উপলব্ধ |



বিধানসভা নির্বাচনক্ষেত্রের নং, নাম : 290-ময়ূরেশ্বর
ভাগ নং, নাম : 1-গ্রাম-ময়ূরেশ্বর(মুসলিমপাড়া/মসজিদপাড়া),

| | | | | | |
|---|--------------------------|--|--------------------------|---|--------------------------|
| 181 নাম : ফজিলা বিবি স্বামীর নাম: নবীর সেখ বাড়ির নং : n0060 বয়স : 53 লিঙ্গ : মহিলা | RSR1953470 ফটো উপলব্ধ | 182 নাম : সাকিলা বিবি স্বামীর নাম: মহঃ ইদেল হোসেন বাড়ির নং : n0166 বয়স : 44 লিঙ্গ : মহিলা | LPP2380418 ফটো উপলব্ধ | 183 নাম : ফেনসী খাতুন বিবি স্বামীর নাম: জিয়ারুল সেখ বাড়ির নং : n0041 বয়স : 33 লিঙ্গ : মহিলা | RSR1385152 ফটো উপলব্ধ |
| 184 নাম : সাফিরুল শা পিতার নাম: আব্দুল হোসেন শা বাড়ির নং : n0035 বয়স : 28 লিঙ্গ : পুরুষ | RSR1780519 ফটো উপলব্ধ | 185 নাম : সিরাজ সেখ পিতার নাম: মেহের আলি সেখ বাড়ির নং : n0198 বয়স : 43 লিঙ্গ : পুরুষ | LPP2139749 ফটো উপলব্ধ | 186 নাম : জুলি খাতুন (বিবি) স্বামীর নাম: কাজল সেখ বাড়ির নং : N0060 বয়স : 26 লিঙ্গ : মহিলা | RSR1842327 ফটো উপলব্ধ |
| 187 নাম : মঞ্জিলা বিবি স্বামীর নাম: আনোয়ার আলি বাড়ির নং : n0060 বয়স : 44 লিঙ্গ : মহিলা | LPP2139012 ফটো উপলব্ধ | 188 নাম : আজহার হোসেন পিতার নাম: ইদেল হোসেন বাড়ির নং : N0166 বয়স : 26 লিঙ্গ : পুরুষ | RSR1842236 ফটো উপলব্ধ | 189 নাম : বেদানা বিবি পিতার নাম: ইরফান খাঁ বাড়ির নং : n0007 বয়স : 37 লিঙ্গ : মহিলা | RSR1220714 ফটো উপলব্ধ |
| 190 নাম : আসরাফি খাতুন বিবি স্বামীর নাম: সাগর সেখ বাড়ির নং : n0150 বয়স : 29 লিঙ্গ : মহিলা | RSR1906189 ফটো উপলব্ধ | 191 নাম : বাসিরুল খাতুন (বিবি) স্বামীর নাম: নওসর সেখ বাড়ির নং : n0091 বয়স : 32 লিঙ্গ : মহিলা | RSR1221001 ফটো উপলব্ধ | 192 নাম : রুবিলা খাতুন(বিবি) স্বামীর নাম: সাজেম খাঁ বাড়ির নং : n0018 বয়স : 28 লিঙ্গ : মহিলা | RSR1860147 ফটো উপলব্ধ |
| 193 নাম : আনোয়ার হোসেন শা পিতার নাম: আবুল হোসেন শা বাড়ির নং : n0035 বয়স : 31 লিঙ্গ : পুরুষ | RSR1468321 ফটো উপলব্ধ | 194 নাম : হাসিবা বিবি স্বামীর নাম: বাসিরুদ্দিন সেখ বাড়ির নং : n0075 বয়স : 38 লিঙ্গ : মহিলা | RSR0664367 ফটো উপলব্ধ | 195 নাম : মিল্লিহার খাতুন(বিবি) স্বামীর নাম: রাজু খাঁ বাড়ির নং : n0021 বয়স : 31 লিঙ্গ : মহিলা | RSR1858240 ফটো উপলব্ধ |
| 196 নাম : আনোয়ার বিবি স্বামীর নাম: খিলাফত সেখ বাড়ির নং : n0111 বয়স : 28 লিঙ্গ : মহিলা | RSR1861764 ফটো উপলব্ধ | 197 নাম : মুরসেদ সেখ পিতার নাম: আজিদ সেখ বাড়ির নং : n0177 বয়স : 55 লিঙ্গ : পুরুষ | RSR2081552 ফটো উপলব্ধ | 198 নাম : রূপালী খাতুন(বিবি) স্বামীর নাম: বাবুল সেখ বাড়ির নং : n0074 বয়স : 31 লিঙ্গ : মহিলা | RSR1715374 ফটো উপলব্ধ |
| 199 নাম : উজ্জ্বল সেখ মায়ের নাম: জরিলা বিবি বাড়ির নং : n0199 বয়স : 29 লিঙ্গ : পুরুষ | RSR1715416 ফটো উপলব্ধ | 200 নাম : সারজিনা বিবি স্বামীর নাম: কুরবান সেখ বাড়ির নং : n0075 বয়স : 35 লিঙ্গ : মহিলা | LPP2139392 ফটো উপলব্ধ | 201 নাম : জুলফা বিবি স্বামীর নাম: আনোয়ার হোসেন শা বাড়ির নং : n0035 বয়স : 29 লিঙ্গ : মহিলা | RSR1780758 ফটো উপলব্ধ |
| 202 নাম : মিরাজুল হক পিতার নাম: তাহিদ সেখ বাড়ির নং : n0041 বয়স : 50 লিঙ্গ : পুরুষ | RSR2081396 ফটো উপলব্ধ | 203 নাম : রাহুল সেখ পিতার নাম: রেজাউল সেখ বাড়ির নং : n0150 বয়স : 28 লিঙ্গ : পুরুষ | RSR1906130 ফটো উপলব্ধ | 204 নাম : মজিদা বিবি স্বামীর নাম: আপেল সেখ বাড়ির নং : n0112 বয়স : 28 লিঙ্গ : মহিলা | RSR1900968 ফটো উপলব্ধ |
| 205 নাম : সার্জিনা খাতুন স্বামীর নাম: সলমান সেখ বাড়ির নং : n0150 বয়স : 29 লিঙ্গ : মহিলা | RSR1900885 ফটো উপলব্ধ | 206 নাম : জাহান্নারা বিবি স্বামীর নাম: আতাই সেখ বাড়ির নং : n0118 বয়স : 76 লিঙ্গ : মহিলা | RSR2081057 ফটো উপলব্ধ | 207 নাম : কাশীরা খাতুন(বিবি) স্বামীর নাম: সিরাজুল সেখ বাড়ির নং : n0034 বয়স : 27 লিঙ্গ : মহিলা | RSR1780485 ফটো উপলব্ধ |
| 208 নাম : পিয়ারুল সেখ পিতার নাম: হারু সেখ বাড়ির নং : n0041 বয়স : 43 লিঙ্গ : পুরুষ | LPP2139822 ফটো উপলব্ধ | 209 নাম : বাকির সেখ পিতার নাম: সাকির সেখ বাড়ির নং : n0210 বয়স : 29 লিঙ্গ : পুরুষ | RSR1906106 ফটো উপলব্ধ | 210 নাম : কাঞ্চন সেখ পিতার নাম: জিয়াউদ্দিন সেখ বাড়ির নং : n0172 বয়স : 35 লিঙ্গ : পুরুষ | RSR1304591 ফটো উপলব্ধ |



বিধানসভা নির্বাচনকেন্দ্রের নং, নাম : 290-ময়ূরেশ্বর
ভাগ নং, নাম : 1-গ্রাম-ময়ূরেশ্বর(মুসলিমপাড়া/মসজিদপাড়া),

| | | | | | | | | |
|--|------------|------------|--|------------|------------|--|------------|------------|
| 211 | RSR1304500 | ফটো উপলব্ধ | 212 | RSR1780600 | ফটো উপলব্ধ | 213 | RSR1780568 | ফটো উপলব্ধ |
| নাম : মেরিনা বিবি স্বামীর নাম: জাকিরুল খান বাড়ির নং : n0232 বয়স : 47 লিঙ্গ : মহিলা | | | নাম : ফুলবানু বিবি স্বামীর নাম: জামসেদ সেখ বাড়ির নং : n0178 বয়স : 29 লিঙ্গ : মহিলা | | | নাম : হাপিজা খাতুন পিতার নাম: ইমরাজ সেখ বাড়ির নং : n0202 বয়স : 31 লিঙ্গ : মহিলা | | |
| 214 | RSR2081313 | ফটো উপলব্ধ | 215 | SIP1329952 | ফটো উপলব্ধ | 216 | RSR1780725 | ফটো উপলব্ধ |
| নাম : হাকিমুন বিবি স্বামীর নাম: রওসন সেখ বাড়ির নং : n0049 বয়স : 90 লিঙ্গ : মহিলা | | | নাম : জেসমিন বেগম স্বামীর নাম: নজিবর সেখ বাড়ির নং : n0107 বয়স : 34 লিঙ্গ : মহিলা | | | নাম : সাজিমুদ্দিন সেখ পিতার নাম: সাইফুদ্দিন সেখ বাড়ির নং : n0103 বয়স : 27 লিঙ্গ : পুরুষ | | |
| 217 | RSR1467877 | ফটো উপলব্ধ | 218 | RSR1564830 | ফটো উপলব্ধ | 219 | RSR1566256 | ফটো উপলব্ধ |
| নাম : আমির হামজা খাঁ পিতার নাম: ইউসুফ খাঁ বাড়ির নং : n0043 বয়স : 31 লিঙ্গ : পুরুষ | | | নাম : গোলাপী বেগম স্বামীর নাম: মোজ্জেফফার সেখ বাড়ির নং : এন0001 বয়স : 42 লিঙ্গ : মহিলা | | | নাম : ম্যানা সেখ পিতার নাম: মোজাম্মেল সেখ বাড়ির নং : n0021 বয়স : 33 লিঙ্গ : পুরুষ | | |
| 220 | RSR1304799 | ফটো উপলব্ধ | 221 | RSR1715085 | ফটো উপলব্ধ | 222 | RSR1842186 | ফটো উপলব্ধ |
| নাম : সামিরুন বিবি স্বামীর নাম: ফাইন সেখ বাড়ির নং : ময়ূরেশ্বর বয়স : 34 লিঙ্গ : মহিলা | | | নাম : কামরুন্নেসা খাতুন(বিবি) স্বামীর নাম: সরিফত সেখ বাড়ির নং : n0011 বয়স : 28 লিঙ্গ : মহিলা | | | নাম : সায়েরু খাতুন বিবি স্বামীর নাম: রাজু সেখ বাড়ির নং : n0091 বয়স : 32 লিঙ্গ : মহিলা | | |
| 223 | RSR2113249 | ফটো উপলব্ধ | 224 | LPP2140879 | ফটো উপলব্ধ | 225 | RSR2112977 | ফটো উপলব্ধ |
| নাম : আলমিনা বিবি স্বামীর নাম: তফেজ সেখ বাড়ির নং : এন0030 বয়স : 25 লিঙ্গ : মহিলা | | | নাম : রেজিনা বিবি স্বামীর নাম: সিরাজুল হক বাড়ির নং : n0169 বয়স : 44 লিঙ্গ : মহিলা | | | নাম : আজমীরা বিবি স্বামীর নাম: রেজাউল সেখ বাড়ির নং : n0177 বয়স : 50 লিঙ্গ : মহিলা | | |
| 226 | RSR2112993 | ফটো উপলব্ধ | 227 | LPP1864826 | ফটো উপলব্ধ | 228 | RSR2112969 | ফটো উপলব্ধ |
| নাম : খর্জুনা বিবি স্বামীর নাম: লালবাহার শা বাড়ির নং : n0035 বয়স : 60 লিঙ্গ : মহিলা | | | নাম : বাবুল সেখ পিতার নাম: সেলিম সেখ বাড়ির নং : n0074 বয়স : 43 লিঙ্গ : পুরুষ | | | নাম : রসেনা বিবি স্বামীর নাম: তাহিদ সেখ বাড়ির নং : n0169 বয়স : 75 লিঙ্গ : মহিলা | | |
| 229 | RSR2056869 | ফটো উপলব্ধ | 230 | RSR1220730 | ফটো উপলব্ধ | 231 | LPP2140887 | ফটো উপলব্ধ |
| নাম : মোসদুল সেখ পিতার নাম: ফ.জু.সেখ বাড়ির নং : N0034 বয়স : 24 লিঙ্গ : পুরুষ | | | নাম : ইয়ার খান পিতার নাম: ইরফান খান বাড়ির নং : n0007 বয়স : 35 লিঙ্গ : পুরুষ | | | নাম : রুবিনা বিবি স্বামীর নাম: সাইদুল হক বাড়ির নং : n0169 বয়স : 40 লিঙ্গ : মহিলা | | |
| 232 | RSR2230530 | ফটো উপলব্ধ | 233 | LPP2324127 | ফটো উপলব্ধ | 234 | RSR1468545 | ফটো উপলব্ধ |
| নাম : মিনা বিবি স্বামীর নাম: বিজু সেখ বাড়ির নং : 12 বয়স : 34 লিঙ্গ : মহিলা | | | নাম : আলম সেখ পিতার নাম: আলাউদ্দিন সেখ বাড়ির নং : n0103 বয়স : 41 লিঙ্গ : পুরুষ | | | নাম : মুস্তাফিজুল হক পিতার নাম: দুলা সেখ বাড়ির নং : মসজিদ পারা বয়স : 31 লিঙ্গ : পুরুষ | | |
| 235 | RSR2237469 | ফটো উপলব্ধ | 236 | RSR2240356 | ফটো উপলব্ধ | 237 | RSR1385095 | ফটো উপলব্ধ |
| নাম : কলিম সেখ পিতার নাম: আলিম সেখ বাড়ির নং : এন0150 বয়স : 22 লিঙ্গ : পুরুষ | | | নাম : মহঃ আরিফ আম্মান পিতার নাম: মোহাম্মদ অলি বাড়ির নং : 290 বয়স : 23 লিঙ্গ : পুরুষ | | | নাম : বাসির সেখ পিতার নাম: নাসির সেখ বাড়ির নং : n0091 বয়স : 32 লিঙ্গ : পুরুষ | | |
| 238 | RSR2351302 | ফটো উপলব্ধ | 239 | RSR2240257 | ফটো উপলব্ধ | 240 | RSR1385129 | ফটো উপলব্ধ |
| নাম : রুকচাঁদ সেখ পিতার নাম: ইসমাইল সেখ বাড়ির নং : এন0278 বয়স : 20 লিঙ্গ : পুরুষ | | | নাম : জান্নাত খাতুন পিতার নাম: মহঃ জামালউদ্দিন খান বাড়ির নং : ময়ূরেশ্বর বয়স : 22 লিঙ্গ : মহিলা | | | নাম : রাজু সেখ পিতার নাম: ইলিয়াস সেখ বাড়ির নং : n0089 বয়স : 32 লিঙ্গ : পুরুষ | | |

| | | | | | |
|--|--------------------------|--|--------------------------------|--|--------------------------|
| 241 নাম : সাইদুল হক পিতার নাম: তহিদ সেখ বাড়ির নং : n0169 বয়স : 47 লিঙ্গ : পুরুষ | LPP1373471 ফটো উপলব্ধ | 242 নাম : সাকিলা বিবি স্বামীর নাম: মিরাজুল হক বাড়ির নং : n0169 বয়স : 40 লিঙ্গ : মহিলা | LPP2140861 ফটো উপলব্ধ | 243 নাম : রেশমী খাতুন(বিবি) স্বামীর নাম: ইয়ার খাঁ বাড়ির নং : n0007 বয়স : 31 লিঙ্গ : মহিলা | RSR1468016 ফটো উপলব্ধ |
| 244 নাম : জাভেদ খান পিতার নাম: ইরফান খান বাড়ির নং : এন0007 বয়স : 20 লিঙ্গ : পুরুষ | RSR2351336 ফটো উপলব্ধ | 245 নাম : আজিজুল সেখ পিতার নাম: মুরসেদ সেখ বাড়ির নং : এন0177 বয়স : 21 লিঙ্গ : পুরুষ | RSR2298966 ফটো উপলব্ধ | 246 নাম : মুকান খাতুন পিতার নাম: মহব্বত সেখ বাড়ির নং : এন0006 বয়স : 22 লিঙ্গ : মহিলা | RSR2298990 ফটো উপলব্ধ |
| 247 নাম : তাজিন বিবি স্বামীর নাম: আজাদ সেখ বাড়ির নং : n0075 বয়স : 28 লিঙ্গ : মহিলা | RSR1715002 ফটো উপলব্ধ | 248 নাম : জাসমিনা খাতুন স্বামীর নাম: রজব সেখ বাড়ির নং : এন019 বয়স : 25 লিঙ্গ : মহিলা | RSR2291987 ফটো উপলব্ধ | 249 নাম : আরমান সেখ পিতার নাম: পিয়ারুল সেখ বাড়ির নং : এন0041 বয়স : 21 লিঙ্গ : পুরুষ | RSR2292076 ফটো উপলব্ধ |
| 250 নাম : বজলু সেখ পিতার নাম: তোজেবর সেখ বাড়ির নং : n0107 বয়স : 42 লিঙ্গ : পুরুষ | RSR1148824 ফটো উপলব্ধ | 251 নাম : সাইফর সেখ মায়ের নাম: মাফিয়া বিবি বাড়ির নং : n0210 বয়স : 51 লিঙ্গ : পুরুষ | RSR1220342 ফটো উপলব্ধ | 252 নাম : আকবর সেখ পিতার নাম: আলাউদ্দিন সেখ বাড়ির নং : n0103 বয়স : 41 লিঙ্গ : পুরুষ | RSR0661710 ফটো উপলব্ধ |
| 253 নাম : আকাশ সেখ পিতার নাম: সাইফর সেখ বাড়ির নং : এন0210 বয়স : 20 লিঙ্গ : পুরুষ | RSR2354629 ফটো উপলব্ধ | 254 নাম : হাসনেহারা বিবি স্বামীর নাম: আপেল সেখ বাড়ির নং : n0240 বয়স : 34 লিঙ্গ : মহিলা | RSR1468578 ফটো উপলব্ধ | 255 নাম : মিনসা খাতুন পিতার নাম: সাবের আলি সেখ বাড়ির নং : n0013 বয়স : 28 লিঙ্গ : মহিলা | RSR2057032 ফটো উপলব্ধ |
| 256 নাম : রোহিত রোশন পিতার নাম: নিরোজ সেখ বাড়ির নং : ময়ূরেশ্বর বয়স : 24 লিঙ্গ : পুরুষ | RSR2303287 ফটো উপলব্ধ | 257 নাম : রোজিনা খাতুন পিতার নাম: সাবের আলি সেখ বাড়ির নং : এন0013 বয়স : 26 লিঙ্গ : মহিলা | RSR2303626 ফটো উপলব্ধ | 258 নাম : রাবিয়া খাতুন স্বামীর নাম: হাফেজ সেখ বাড়ির নং : এন0030 বয়স : 23 লিঙ্গ : মহিলা | RSR2303634 ফটো উপলব্ধ |
| 259 নাম : সুমন সেখ পিতার নাম: সদাই সেখ বাড়ির নং : এন0199 বয়স : 22 লিঙ্গ : পুরুষ | RSR2303816 ফটো উপলব্ধ | 260 নাম : আলিমউদ্দিন খান পিতার নাম: খেলন খান বাড়ির নং : এন0010 বয়স : 23 লিঙ্গ : পুরুষ | RSR2177673 ফটো উপলব্ধ | 261 নাম : বাহাদুর সেখ পিতার নাম: লালবাবু সেখ বাড়ির নং : এন0155 বয়স : 23 লিঙ্গ : পুরুষ | RSR2308799 ফটো উপলব্ধ |
| 262 নাম : রেজিনা বিবি মায়ের নাম: আফসোনা বিবি বাড়ির নং : ময়ূরেশ্বর বয়স : 26 লিঙ্গ : মহিলা | RSR2385631 ফটো উপলব্ধ | 263 নাম : মিনারুল সেখ পিতার নাম: জিয়ারত সেখ বাড়ির নং : এন0000 বয়স : 25 লিঙ্গ : পুরুষ | RSR2362564 ফটো উপলব্ধ | 264 নাম : আরজিনা খাতুন স্বামীর নাম: সাহেব শাহ বাড়ির নং : এন0099 বয়স : 26 লিঙ্গ : মহিলা | RSR2310134 ফটো উপলব্ধ |
| 265 নাম : লাজিনা খাতুন পিতার নাম: ফজু সেখ বাড়ির নং : এন0034 বয়স : 21 লিঙ্গ : মহিলা | RSR2320026 ফটো উপলব্ধ | 266 নাম : সারফরাজ সেখ পিতার নাম: নীরজ সেখ বাড়ির নং : এন0112 বয়স : 21 লিঙ্গ : পুরুষ | RSR2320075 ফটো উপলব্ধ | 267 নাম : ফিরদৌস খান পিতার নাম: কামাল খাঁ বাড়ির নং : এন0018 বয়স : 21 লিঙ্গ : পুরুষ | RSR2320224 ফটো উপলব্ধ |
| 268 নাম : রীনা বিবি স্বামীর নাম: সাইফর সেখ বাড়ির নং : n0234 বয়স : 45 লিঙ্গ : মহিলা | RSR1221068 ফটো উপলব্ধ | 269 নাম : আফরোজা বিবি স্বামীর নাম: হাসু সেখ বাড়ির নং : n0255 বয়স : 53 লিঙ্গ : মহিলা | WB/41/290/402764 ফটো উপলব্ধ | 270 নাম : ছবি বিবি স্বামীর নাম: আব্দুল সেখ বাড়ির নং : n0150 বয়স : 33 লিঙ্গ : মহিলা | RSR1385491 ফটো উপলব্ধ |



বিধানসভা নির্বাচনকেন্দ্রের নং, নাম : 290-ময়ূরেশ্বর
ভাগ নং, নাম : 1-গ্রাম-ময়ূরেশ্বর(মুসলিমপাড়া/সজিদপাড়া),

| | | | | | |
|---|--------------------------|---|--------------------------|---|--------------------------|
| # 271 নাম : ওসমান সেখ পিতার নাম: ইচু সেখ বাড়ির নং : n0189 বয়স : 42 লিঙ্গ : পুরুষ | LPP1864347 ফটো উপলব্ধ | 272 নাম : সানোয়ারা বিবি স্বামীর নাম: নিরোজ সেখ বাড়ির নং : n0112 বয়স : 40 লিঙ্গ : মহিলা | RSR0665927 ফটো উপলব্ধ | 273 নাম : খোকন সেখ পিতার নাম: আলাউদ্দিন সেখ বাড়ির নং : n0103 বয়স : 50 লিঙ্গ : পুরুষ | RSR1953512 ফটো উপলব্ধ |
| 274 নাম : জওসন সেখ পিতার নাম: রওসন সেখ বাড়ির নং : n0049 বয়স : 58 লিঙ্গ : পুরুষ | RSR1953629 ফটো উপলব্ধ | 275 নাম : নবীন পিতার নাম: ভাগ সিংহ বাড়ির নং : পশ্চিমপাড়া বয়স : 43 লিঙ্গ : পুরুষ | MXQ2071868 ফটো উপলব্ধ | 276 নাম : সাজিদা খাতুন মায়ের নাম: মনিরা বিবি বাড়ির নং : n0111 বয়স : 28 লিঙ্গ : মহিলা | RSR2056943 ফটো উপলব্ধ |
| 277 নাম : মীরা খাতুন পিতার নাম: দিলসাদ সেখ বাড়ির নং : N0062 বয়স : 29 লিঙ্গ : মহিলা | RSR2056844 ফটো উপলব্ধ | 278 নাম : তুহিনা বিবি স্বামীর নাম: সাহিল সেখ বাড়ির নং : n0195 বয়স : 26 লিঙ্গ : মহিলা | RSR2056828 ফটো উপলব্ধ | 279 নাম : মোস্তাকিম সেখ পিতার নাম: মুরসেদ সেখ বাড়ির নং : N0177 বয়স : 24 লিঙ্গ : পুরুষ | RSR2056695 ফটো উপলব্ধ |
| 280 নাম : আজিম সেখ পিতার নাম: মুরসেদ সেখ বাড়ির নং : এন0177 বয়স : 20 লিঙ্গ : পুরুষ | RSR2381630 ফটো উপলব্ধ | 281 নাম : মহঃ তারিক আজিজ পিতার নাম: মহম্মদ আলি বাড়ির নং : N0110 বয়স : 25 লিঙ্গ : পুরুষ | RSR2056851 ফটো উপলব্ধ | 282 নাম : রেশমি খাতুন স্বামীর নাম: সামসুল হক বাড়ির নং : n0173 বয়স : 30 লিঙ্গ : মহিলা | RSR1900943 ফটো উপলব্ধ |
| 283 নাম : আল্লারাখা সেখ পিতার নাম: সুবান সেখ বাড়ির নং : n0183 বয়স : 37 লিঙ্গ : পুরুষ | RSR1385400 ফটো উপলব্ধ | 284 নাম : মহঃ ইদেল হোসেন পিতার নাম: রহিদ সেখ বাড়ির নং : n0166 বয়স : 54 লিঙ্গ : পুরুষ | RSR2081545 ফটো উপলব্ধ | 285 নাম : নাসিমা খাতুন পিতার নাম: ইদেল হোসেন বাড়ির নং : ময়ূরেশ্বর বয়স : 22 লিঙ্গ : মহিলা | RSR2367811 ফটো উপলব্ধ |
| 286 নাম : কদবানু বিবি স্বামীর নাম: সাফিরুল শা বাড়ির নং : N0035 বয়স : 27 লিঙ্গ : মহিলা | RSR1842319 ফটো উপলব্ধ | 287 নাম : সেখ নুরুল ইসলাম পিতার নাম: সফুর সেখ বাড়ির নং : n0110 বয়স : 55 লিঙ্গ : পুরুষ | RSR2081248 ফটো উপলব্ধ | 288 নাম : আজমিরা বিবি স্বামীর নাম: রফেজ সেখ বাড়ির নং : n0030 বয়স : 33 লিঙ্গ : মহিলা | RSR1715283 ফটো উপলব্ধ |
| 289 নাম : সাহেব সেখ পিতার নাম: তাজব সেখ বাড়ির নং : n0045 বয়স : 36 লিঙ্গ : পুরুষ | RSR1220672 ফটো উপলব্ধ | 290 নাম : ইউসুফ খাঁ পিতার নাম: নেকসেদ খাঁ বাড়ির নং : n0043 বয়স : 64 লিঙ্গ : পুরুষ | RSR2081578 ফটো উপলব্ধ | 291 নাম : সিয়াকত সেখ পিতার নাম: শুকমান সেখ বাড়ির নং : n0160 বয়স : 52 লিঙ্গ : পুরুষ | RSR2081289 ফটো উপলব্ধ |
| 292 নাম : রেশমা জাহান পিতার নাম: মহঃ আলো বাড়ির নং : n0275 বয়স : 29 লিঙ্গ : মহিলা | RSR1641398 ফটো উপলব্ধ | 293 নাম : হারু সেখ পিতার নাম: সাতেম সেখ বাড়ির নং : n0041 বয়স : 65 লিঙ্গ : পুরুষ | RSR2081354 ফটো উপলব্ধ | 294 নাম : হাসিদা বিবি স্বামীর নাম: মহাম্মদ আলি বাড়ির নং : n0110 বয়স : 46 লিঙ্গ : মহিলা | LPP1864339 ফটো উপলব্ধ |
| 295 নাম : সাইরুল সেখ পিতার নাম: রবু সেখ বাড়ির নং : n0199 বয়স : 29 লিঙ্গ : পুরুষ | RSR1385517 ফটো উপলব্ধ | 296 নাম : মহাম্মদ আলি পিতার নাম: সফুর শেখ বাড়ির নং : n0110 বয়স : 58 লিঙ্গ : পুরুষ | LPP2380426 ফটো উপলব্ধ | 297 নাম : রসিদা বিবি স্বামীর নাম: সেখ নুরুল ইসলাম বাড়ির নং : n0110 বয়স : 43 লিঙ্গ : মহিলা | LPP2140846 ফটো উপলব্ধ |
| 298 নাম : মেরি বিবি স্বামীর নাম: কাসেদ সেখ বাড়ির নং : n0087 বয়স : 65 লিঙ্গ : মহিলা | RSR2081123 ফটো উপলব্ধ | 299 নাম : মেহেরুন বিবি স্বামীর নাম: সাহেব সেখ বাড়ির নং : n0045 বয়স : 33 লিঙ্গ : মহিলা | RSR1385178 ফটো উপলব্ধ | 300 নাম : রাহুল সেখ পিতার নাম: সামসুল সেখ বাড়ির নং : n0191 বয়স : 26 লিঙ্গ : পুরুষ | RSR1906080 ফটো উপলব্ধ |



বিধানসভা নির্বাচনকেন্দ্রের নং, নাম : 290-ময়ূরেশ্বর
ভাগ নং, নাম : 1-গ্রাম-ময়ূরেশ্বর(মুসলিমপাড়া/সজিদপাড়া),

| | | | | | |
|---|--------------------------|---|--------------------------|---|--------------------------|
| 301 নাম : জিয়ারুল সেখ পিতার নাম: হারু সেখ বাড়ির নং : n0041 বয়স : 40 লিঙ্গ : পুরুষ | LPP2380319 ফটো উপলব্ধ | 302 নাম : ওলিম সেখ পিতার নাম: আলিম সেখ বাড়ির নং : এন0150 বয়স : 26 লিঙ্গ : পুরুষ | RSR2113074 ফটো উপলব্ধ | 303 নাম : মিরাজুল সেখ পিতার নাম: রেজাউল সেখ বাড়ির নং : এন0000 বয়স : 23 লিঙ্গ : পুরুষ | RSR2113447 ফটো উপলব্ধ |
| 304 নাম : নাইমা সুলতানা স্বামীর নাম: মুজাফফর হক বাড়ির নং : এন0004 বয়স : 23 লিঙ্গ : মহিলা | RSR2113439 ফটো উপলব্ধ | 305 নাম : সালমা বিবি স্বামীর নাম: সাইরুল সেখ বাড়ির নং : এন0199 বয়স : 31 লিঙ্গ : মহিলা | RSR1564509 ফটো উপলব্ধ | 306 নাম : জামিরুল সেখ পিতার নাম: জামসেদ সেখ বাড়ির নং : এন0178 বয়স : 24 লিঙ্গ : পুরুষ | RSR2113157 ফটো উপলব্ধ |
| 307 নাম : রেখা খাতুন বিবি স্বামীর নাম: সামসুদ্দীন খান বাড়ির নং : n0043 বয়স : 34 লিঙ্গ : মহিলা | RSR1304542 ফটো উপলব্ধ | 308 নাম : সামসুদ্দীন খান পিতার নাম: ইউসুফ খান বাড়ির নং : n0043 বয়স : 41 লিঙ্গ : পুরুষ | LPP2324143 ফটো উপলব্ধ | 309 নাম : সিরাজুল হক পিতার নাম: তহিদ সেখ বাড়ির নং : n0169 বয়স : 48 লিঙ্গ : পুরুষ | LPP1410083 ফটো উপলব্ধ |
| 310 নাম : আসরাফুল হক পিতার নাম: সিরাজুল হক বাড়ির নং : ময়ূরেশ্বর বয়স : 21 লিঙ্গ : পুরুষ | RSR2373843 ফটো উপলব্ধ | 311 নাম : মহঃ রাইহান পিতার নাম: সাইদুল হক বাড়ির নং : ময়ূরেশ্বর বয়স : 21 লিঙ্গ : পুরুষ | RSR2373413 ফটো উপলব্ধ | 312 নাম : রেহেনা বিবি স্বামীর নাম: শের আলম সেখ বাড়ির নং : n0087 বয়স : 32 লিঙ্গ : মহিলা | RSR1474105 ফটো উপলব্ধ |
| 313 নাম : শের খান পিতার নাম: জমিরুল খাঁ বাড়ির নং : এন0006 বয়স : 22 লিঙ্গ : পুরুষ | RSR2177681 ফটো উপলব্ধ | 314 নাম : আসেহারা খাতুন পিতার নাম: ফয়েজ সেখ বাড়ির নং : এন0030 বয়স : 22 লিঙ্গ : মহিলা | RSR2177764 ফটো উপলব্ধ | 315 নাম : কিরণ খান পিতার নাম: নেকবাস খান বাড়ির নং : এন0018 বয়স : 23 লিঙ্গ : পুরুষ | RSR2177772 ফটো উপলব্ধ |
| 316 নাম : রুপসা খাতুন বিবি স্বামীর নাম: মুরসেলিম খান বাড়ির নং : এন0043 বয়স : 23 লিঙ্গ : মহিলা | RSR2177848 ফটো উপলব্ধ | 317 নাম : আব্দুল কালাম পিতার নাম: গোলাপ সেখ বাড়ির নং : এন0000 বয়স : 23 লিঙ্গ : পুরুষ | RSR2177822 ফটো উপলব্ধ | 318 নাম : আব্দুল সালাম পিতার নাম: গোলাপ সেখ বাড়ির নং : ময়ূরেশ্বর বয়স : 20 লিঙ্গ : পুরুষ | RSR2367449 ফটো উপলব্ধ |
| 319 নাম : ফারজিনা বিবি স্বামীর নাম: জুয়েল সেখ বাড়ির নং : ময়ূরেশ্বর বয়স : 33 লিঙ্গ : মহিলা | ZHR1675511 ফটো উপলব্ধ | 320 নাম : আমিরুল বিবি স্বামীর নাম: রাজু সেখ বাড়ির নং : n0089 বয়স : 29 লিঙ্গ : মহিলা | RSR1641661 ফটো উপলব্ধ | 321 নাম : বিউটি খাতুন স্বামীর নাম: মধু সেখ বাড়ির নং : এন000 বয়স : 24 লিঙ্গ : মহিলা | RJR2534261 ফটো উপলব্ধ |
| 322 নাম : রেজাউল সেখ পিতার নাম: জোহর সেখ বাড়ির নং : নিই বয়স : 45 লিঙ্গ : পুরুষ | RSR1564590 ফটো উপলব্ধ | 323 নাম : মুস্তাকিম সেখ পিতার নাম: মহব্বত সেখ বাড়ির নং : এন0006 বয়স : 21 লিঙ্গ : পুরুষ | RSR2298891 ফটো উপলব্ধ | 324 নাম : খুরসিদা খাতুন পিতার নাম: দাকিল সেখ বাড়ির নং : এন0006 বয়স : 23 লিঙ্গ : মহিলা | RSR2291359 ফটো উপলব্ধ |
| 325 নাম : তাসির সেখ পিতার নাম: বসিরুদ্দিন সেখ বাড়ির নং : এন0075 বয়স : 22 লিঙ্গ : পুরুষ | RSR2292001 ফটো উপলব্ধ | 326 নাম : ইব্রাহিম সেখ পিতার নাম: বসিরুদ্দিন সেখ বাড়ির নং : এন0075 বয়স : 21 লিঙ্গ : পুরুষ | RSR2292027 ফটো উপলব্ধ | 327 নাম : মুক্তা খাতুন পিতার নাম: গিয়াসউদ্দিন সেখ বাড়ির নং : এন0000 বয়স : 27 লিঙ্গ : মহিলা | ZHR2161438 ফটো উপলব্ধ |
| 328 নাম : আলিমুদ্দিন সা পিতার নাম: আবুল হোসেন সা বাড়ির নং : এন0035 বয়স : 26 লিঙ্গ : পুরুষ | RSR2291292 ফটো উপলব্ধ | 329 নাম : কাসেদ সেখ পিতার নাম: তাসু সেখ বাড়ির নং : এন0087 বয়স : 60 লিঙ্গ : পুরুষ | RSR2081149 ফটো উপলব্ধ | 330 নাম : সামসুল হক পিতার নাম: জহিদ সেখ বাড়ির নং : n0173 বয়স : 35 লিঙ্গ : পুরুষ | RSR1220789 ফটো উপলব্ধ |



বিধানসভা নির্বাচনকেন্দ্রের নং, নাম : 290-ময়ূরেশ্বর
ভাগ নং, নাম : 1-গ্রাম-ময়ূরেশ্বর(মুসলিমপাড়ামসজিদপাড়া),

| | | | | | | | | |
|---|------------------|------------|---|------------------|------------|---|------------------|------------|
| 331 | RSR2247336 | ফটো উপলব্ধ | 332 | LPP2138964 | ফটো উপলব্ধ | 333 | RSR1564434 | ফটো উপলব্ধ |
| নাম : শান্তনা খাতুন স্বামীর নাম: সাজিমুদ্দিন সেখ বাড়ির নং : এন000 বয়স : 21 লিঙ্গ : মহিলা | | | নাম : মহঃ আশরাফুল আলম পিতার নাম: নুরুল হক বাড়ির নং : এন0192 বয়স : 40 লিঙ্গ : পুরুষ | | | নাম : আনিসুল আলম সেখ পিতার নাম: খুদু সেখ বাড়ির নং : এন00025 বয়স : 30 লিঙ্গ : পুরুষ | | |
| 334 | RSR2376713 | ফটো উপলব্ধ | 335 | RSR1468479 | ফটো উপলব্ধ | 336 | LPP2432268 | ফটো উপলব্ধ |
| নাম : কোদরি খাতুন স্বামীর নাম: আনিসুল আলম সেখ বাড়ির নং : এন00025 বয়স : 23 লিঙ্গ : মহিলা | | | নাম : চুমকী খাতুন বিবি স্বামীর নাম: মহঃ আশরাফুল আলম বাড়ির নং : এন0192 বয়স : 33 লিঙ্গ : মহিলা | | | নাম : মহঃ বাদশা আলম পিতার নাম: নুরুল হক বাড়ির নং : n0192 বয়স : 37 লিঙ্গ : পুরুষ | | |
| 337 | LPP2380061 | ফটো উপলব্ধ | 338 | RSR2235505 | ফটো উপলব্ধ | 339 | RSR1468198 | ফটো উপলব্ধ |
| নাম : মোশারফ হোসেন পিতার নাম: মুরসেলিম হোসেন বাড়ির নং : n0137 বয়স : 37 লিঙ্গ : পুরুষ | | | নাম : হাসনেবানু বিবি স্বামীর নাম: মুরসেলিম আলি বাড়ির নং : n0137 বয়স : 63 লিঙ্গ : মহিলা | | | নাম : রোজ হোসেন পিতার নাম: মুরসেলিম আলি বাড়ির নং : এন0137 বয়স : 31 লিঙ্গ : পুরুষ | | |
| 340 | RJR1625789 | ফটো উপলব্ধ | 341 | RSR2235521 | ফটো উপলব্ধ | 342 | LPP2139095 | ফটো উপলব্ধ |
| নাম : ফারহিন সুলতানা স্বামীর নাম: মোশারফ হোসেন বাড়ির নং : এন0137 বয়স : 33 লিঙ্গ : মহিলা | | | নাম : মুরসেলিম আলি পিতার নাম: জফর সেখ বাড়ির নং : n0137 বয়স : 66 লিঙ্গ : পুরুষ | | | নাম : ইসমাতারা চৌধুরী স্বামীর নাম: মহঃ আলি বাড়ির নং : n0207 বয়স : 49 লিঙ্গ : মহিলা | | |
| 343 | RSR2112951 | ফটো উপলব্ধ | 344 | RSR2056877 | ফটো উপলব্ধ | 345 | LPP2379980 | ফটো উপলব্ধ |
| নাম : মহ আলি পিতার নাম: রেজাউল মহাম্মদ বাড়ির নং : n0207 বয়স : 60 লিঙ্গ : পুরুষ | | | নাম : জান্নাতারা ফেরদৌস পিতার নাম: মহঃ আলি বাড়ির নং : n0207 বয়স : 24 লিঙ্গ : মহিলা | | | নাম : সৈয়দ সামিনুর রহমান পিতার নাম: হামিদুর রহমান বাড়ির নং : n0003 বয়স : 38 লিঙ্গ : পুরুষ | | |
| 346 | RSR2081503 | ফটো উপলব্ধ | 347 | RSR1385103 | ফটো উপলব্ধ | 348 | RSR2081230 | ফটো উপলব্ধ |
| নাম : মাসুক আহম্মদ পিতার নাম: হামিম মহাম্মদ বাড়ির নং : n0028 বয়স : 68 লিঙ্গ : পুরুষ | | | নাম : সৈয়দ সুফি য়োর রহমান পিতার নাম: সৈয়দ হামিদুর রহমান বাড়ির নং : n0003 বয়স : 32 লিঙ্গ : পুরুষ | | | নাম : সৈয়দ হামিদুর রহমান পিতার নাম: আনিসুর রহমান বাড়ির নং : n0003 বয়স : 58 লিঙ্গ : পুরুষ | | |
| 349 | UQX2138188 | ফটো উপলব্ধ | 350 | LPP2324135 | ফটো উপলব্ধ | 351 | RSR1715309 | ফটো উপলব্ধ |
| নাম : ওয়াহিদা রহমান পিতার নাম: মহঃ মোজাহার আলম বাড়ির নং : এন0003 বয়স : 25 লিঙ্গ : মহিলা | | | নাম : জসিদা বিবি স্বামীর নাম: আসফাক আহম্মদ বাড়ির নং : n0028 বয়স : 37 লিঙ্গ : মহিলা | | | নাম : ইজাজ আহম্মদ পিতার নাম: ফিরোজ আহম্মদ বাড়ির নং : n0003 বয়স : 28 লিঙ্গ : পুরুষ | | |
| 352 | RSR2081479 | ফটো উপলব্ধ | 353 | RSR2081040 | ফটো উপলব্ধ | 354 | RSR2081370 | ফটো উপলব্ধ |
| নাম : নাসিমা খাতুন স্বামীর নাম: মাসুক আহম্মদ বাড়ির নং : n0028 বয়স : 58 লিঙ্গ : মহিলা | | | নাম : বিয়াস বিবি স্বামীর নাম: মহঃ কামরেজামান বাড়ির নং : n0028 বয়স : 58 লিঙ্গ : মহিলা | | | নাম : আনিসফাতেমা স্বামীর নাম: সৈয়দ হামিদুর রহমান বাড়ির নং : n0003 বয়স : 54 লিঙ্গ : মহিলা | | |
| 355 | WB/41/290/417366 | ফটো উপলব্ধ | 356 | WB/41/290/417127 | ফটো উপলব্ধ | 357 | WB/41/290/417234 | ফটো উপলব্ধ |
| নাম : আজিজ আহম্মদ পিতার নাম: মহম্মদ মুস্তফা বাড়ির নং : n0003 বয়স : 76 লিঙ্গ : পুরুষ | | | নাম : বেগম সাহেলা বানু স্বামীর নাম: আজিজ আহম্মদ বাড়ির নং : n0003 বয়স : 68 লিঙ্গ : মহিলা | | | নাম : সাবির আহমেদ পিতার নাম: আজিজ আহমেদ বাড়ির নং : n0003 বয়স : 48 লিঙ্গ : পুরুষ | | |
| 358 | RSR1220250 | ফটো উপলব্ধ | 359 | RSR1955046 | ফটো উপলব্ধ | 360 | RSR1955103 | ফটো উপলব্ধ |
| নাম : কায়নাত পারভিন স্বামীর নাম: সাবির আহমেদ বাড়ির নং : n0003 বয়স : 34 লিঙ্গ : মহিলা | | | নাম : ফিরোজ আহমেদ পিতার নাম: মুস্তফা আহম্মদ বাড়ির নং : n0003 বয়স : 58 লিঙ্গ : পুরুষ | | | নাম : কামরেজামান মহম্মদ পিতার নাম: হামিম মহাম্মদ বাড়ির নং : n0028 বয়স : 67 লিঙ্গ : পুরুষ | | |



বিধানসভা নির্বাচনকেন্দ্রের নং, নাম : 290-ময়ূরেশ্বর
ভাগ নং, নাম : 1-গ্রাম-ময়ূরেশ্বর(মুসলিমপাড়া/মসজিদপাড়া),

| | | | | | |
|---|--------------------------------|--|--------------------------|---|--------------------------------|
| 361 নাম : হাসনেহনা বিবি স্বামীর নাম: নাসিম আহমেদ বাড়ির নং : n0028 বয়স : 53 লিঙ্গ : মহিলা | RSR2170371 ফটো উপলব্ধ | 362 নাম : জিনিয়া সুলতানা মায়ের নাম: জাসিদা বিবি বাড়ির নং : এন0028 বয়স : 20 লিঙ্গ : মহিলা | RSR2367548 ফটো উপলব্ধ | 363 নাম : তৌফিকুল ইসলাম পিতার নাম: জিয়াউল ইসলাম বাড়ির নং : এন0027 বয়স : 25 লিঙ্গ : পুরুষ | RSR2113371 ফটো উপলব্ধ |
| 364 নাম : শিরিন সুলতানা স্বামীর নাম: জহুরুল ইসলাম বাড়ির নং : n0214 বয়স : 39 লিঙ্গ : মহিলা | RSR1220904 ফটো উপলব্ধ | 365 নাম : জহুরুল ইসলাম পিতার নাম: নুরুল ইসলাম বাড়ির নং : n0214 বয়স : 48 লিঙ্গ : পুরুষ | LPP2139194 ফটো উপলব্ধ | 366 নাম : মোহাম্মদ নুরুল ইসলাম পিতার নাম: চয়ন উদ্দিন বাড়ির নং : n0027 বয়স : 75 লিঙ্গ : পুরুষ | LPP2323574 ফটো উপলব্ধ |
| 367 নাম : জিয়াউল ইসলাম পিতার নাম: নুরুল ইসলাম বাড়ির নং : n0027 বয়স : 51 লিঙ্গ : পুরুষ | LPP1372655 ফটো উপলব্ধ | 368 নাম : সামিমা ইয়াসমিন স্বামীর নাম: জিয়াউল ইসলাম বাড়ির নং : n0027 বয়স : 40 লিঙ্গ : মহিলা | RSR1220938 ফটো উপলব্ধ | 369 নাম : বাবর কাজী পিতার নাম: কওসর কাজী বাড়ির নং : N0005 বয়স : 26 লিঙ্গ : পুরুষ | RSR1842350 ফটো উপলব্ধ |
| 370 নাম : কওসর কাজী পিতার নাম: সবুর কাজী বাড়ির নং : n0005 বয়স : 58 লিঙ্গ : পুরুষ | RSR2080877 ফটো উপলব্ধ | 371 নাম : রুপা খাতুন বিবি স্বামীর নাম: ইকবাল সেখ বাড়ির নং : n0005 বয়স : 29 লিঙ্গ : মহিলা | RSR1715119 ফটো উপলব্ধ | 372 নাম : আমেনা বিবি স্বামীর নাম: কওসর কাজী বাড়ির নং : n0005 বয়স : 55 লিঙ্গ : মহিলা | RSR2080943 ফটো উপলব্ধ |
| 373 নাম : কবিতা খাতুন স্বামীর নাম: বাবর কাজী বাড়ির নং : এন0005 বয়স : 21 লিঙ্গ : মহিলা | RSR2347912 ফটো উপলব্ধ | 374 নাম : বসিম খাঁন পিতার নাম: জাকিরুল খাঁন বাড়ির নং : n0231 বয়স : 35 লিঙ্গ : পুরুষ | RSR2056901 ফটো উপলব্ধ | 375 নাম : কালো খান পিতার নাম: শুকচাঁদ খাঁ বাড়ির নং : এন0016 বয়স : 24 লিঙ্গ : পুরুষ | RSR2113082 ফটো উপলব্ধ |
| 376 নাম : ডালিয়া বিবি স্বামীর নাম: কিয়ামত খান বাড়ির নং : n0008 বয়স : 35 লিঙ্গ : মহিলা | RSR1715267 ফটো উপলব্ধ | 377 নাম : সাজন খাঁ পিতার নাম: সামির খাঁ বাড়ির নং : n0277 বয়স : 30 লিঙ্গ : পুরুষ | RSR1641463 ফটো উপলব্ধ | 378 নাম : জানালি খান পিতার নাম: জিয়ার আলি খান বাড়ির নং : n0014 বয়স : 47 লিঙ্গ : পুরুষ | LPP2138998 ফটো উপলব্ধ |
| 379 নাম : টলো খাঁ পিতার নাম: নীলচাঁদ খাঁ বাড়ির নং : n0016 বয়স : 24 লিঙ্গ : পুরুষ | RSR2057180 ফটো উপলব্ধ | 380 নাম : চাঁদনিহারী বিবি স্বামীর নাম: নবী খাঁ বাড়ির নং : n0022 বয়স : 24 লিঙ্গ : মহিলা | RSR2057248 ফটো উপলব্ধ | 381 নাম : খুরসেদ সেখ পিতার নাম: আসেদ সেখ বাড়ির নং : এন0014 বয়স : 40 লিঙ্গ : পুরুষ | LPP2431633 ফটো উপলব্ধ |
| 382 নাম : মিনারুল খাঁ পিতার নাম: আমির খাঁ বাড়ির নং : n0017 বয়স : 31 লিঙ্গ : পুরুষ | RSR1468297 ফটো উপলব্ধ | 383 নাম : আনারুল খাঁ পিতার নাম: আমির খাঁ বাড়ির নং : n0017 বয়স : 36 লিঙ্গ : পুরুষ | RSR0663260 ফটো উপলব্ধ | 384 নাম : বাসেরা বিবি স্বামীর নাম: আমির খাঁ বাড়ির নং : n0017 বয়স : 58 লিঙ্গ : মহিলা | WB/41/290/417289 ফটো উপলব্ধ |
| 385 নাম : আমির খাঁ পিতার নাম: রেকু খাঁ বাড়ির নং : n0017 বয়স : 60 লিঙ্গ : পুরুষ | WB/41/290/417260 ফটো উপলব্ধ | 386 নাম : রেবীনা খাতুন স্বামীর নাম: মিনারুল খান বাড়ির নং : এন0060 বয়স : 27 লিঙ্গ : মহিলা | RSR2373587 ফটো উপলব্ধ | 387 নাম : পাতাশী বিবি পিতার নাম: শুকচাঁদ খাঁ বাড়ির নং : n0016 বয়স : 37 লিঙ্গ : মহিলা | RSR1123876 ফটো উপলব্ধ |
| 388 নাম : নীলচাঁদ খাঁ পিতার নাম: শুকচাঁদ খাঁ বাড়ির নং : n0016 বয়স : 45 লিঙ্গ : পুরুষ | LPP2244226 ফটো উপলব্ধ | 389 নাম : শুকচাঁদ খাঁ পিতার নাম: রেকু খাঁ বাড়ির নং : n0016 বয়স : 71 লিঙ্গ : পুরুষ | RSR2393379 ফটো উপলব্ধ | 390 নাম : আলম গীর খাঁ পিতার নাম: শুকচাঁদ খাঁ বাড়ির নং : n0015 বয়স : 32 লিঙ্গ : পুরুষ | RSR1385335 ফটো উপলব্ধ |



বিধানসভা নির্বাচনকেন্দ্রের নং, নাম : 290-ময়ূরেশ্বর
ভাগ নং, নাম : 1-গ্রাম-ময়ূরেশ্বর(মুসলিমপাড়াসজিদপাড়া),

| | | | | | | | | |
|---|------------------|------------|---|------------------|------------|---|------------------|------------|
| 391 | RSR1123975 | ফটো উপলব্ধ | 392 | RSR1641323 | ফটো উপলব্ধ | 393 | RSR1468065 | ফটো উপলব্ধ |
| নাম : আল্লারাখা খাঁ পিতার নাম: রমজান খাঁ বাড়ির নং : n0015 বয়স : 36 লিঙ্গ : পুরুষ | | | নাম : ইমরান খান পিতার নাম: নুরআলী খান বাড়ির নং : n0014 বয়স : 30 লিঙ্গ : পুরুষ | | | নাম : মোবারক খাঁ পিতার নাম: নুর আলি খাঁ বাড়ির নং : n0014 বয়স : 31 লিঙ্গ : পুরুষ | | |
| 394 | RSR1220748 | ফটো উপলব্ধ | 395 | RSR1221076 | ফটো উপলব্ধ | 396 | WB/41/290/417146 | ফটো উপলব্ধ |
| নাম : রেজিনা বিবি স্বামীর নাম: নাজিম খাঁ বাড়ির নং : n0014 বয়স : 40 লিঙ্গ : মহিলা | | | নাম : জুলেখা বিবি স্বামীর নাম: জানালি খান বাড়ির নং : n0014 বয়স : 40 লিঙ্গ : মহিলা | | | নাম : ফজিলা বিবি স্বামীর নাম: নুরআলি বাড়ির নং : n0014 বয়স : 50 লিঙ্গ : মহিলা | | |
| 397 | WB/41/290/417435 | ফটো উপলব্ধ | 398 | RSR1565977 | ফটো উপলব্ধ | 399 | RSR1566314 | ফটো উপলব্ধ |
| নাম : নুরআলি খাঁ পিতার নাম: জিয়াদআলি খাঁ বাড়ির নং : n0014 বয়স : 55 লিঙ্গ : পুরুষ | | | নাম : রেশমী বিবি স্বামীর নাম: তাসিরুদ্দিন খাঁ বাড়ির নং : n0020 বয়স : 31 লিঙ্গ : মহিলা | | | নাম : তাসিরুদ্দিন খাঁ পিতার নাম: বাসার খাঁ বাড়ির নং : n0020 বয়স : 30 লিঙ্গ : পুরুষ | | |
| 400 | RSR1566389 | ফটো উপলব্ধ | 401 | RSR1123868 | ফটো উপলব্ধ | 402 | WB/41/290/417183 | ফটো উপলব্ধ |
| নাম : মানোয়ার খাঁ পিতার নাম: বাসার খাঁ বাড়ির নং : n0020 বয়স : 32 লিঙ্গ : পুরুষ | | | নাম : বাসিরুদ্দিন খাঁ পিতার নাম: বাসার খাঁ বাড়ির নং : n0020 বয়স : 35 লিঙ্গ : পুরুষ | | | নাম : ফজেরা বিবি স্বামীর নাম: বাসার খাঁ বাড়ির নং : n0020 বয়স : 58 লিঙ্গ : মহিলা | | |
| 403 | WB/41/290/417331 | ফটো উপলব্ধ | 404 | RSR1566280 | ফটো উপলব্ধ | 405 | RSR0663419 | ফটো উপলব্ধ |
| নাম : বাসার খাঁ পিতার নাম: বারু খাঁ বাড়ির নং : n0020 বয়স : 62 লিঙ্গ : পুরুষ | | | নাম : নবী খাঁ পিতার নাম: হীরু খাঁ বাড়ির নং : n0022 বয়স : 31 লিঙ্গ : পুরুষ | | | নাম : জসিম খাঁ পিতার নাম: হীরু খাঁ বাড়ির নং : n0022 বয়স : 37 লিঙ্গ : পুরুষ | | |
| 406 | RSR1124007 | ফটো উপলব্ধ | 407 | WB/41/290/417468 | ফটো উপলব্ধ | 408 | WB/41/290/417538 | ফটো উপলব্ধ |
| নাম : আপিলা খাতুন পিতার নাম: হীরু খাঁ বাড়ির নং : n0022 বয়স : 37 লিঙ্গ : মহিলা | | | নাম : কাশ্মীরা বিবি স্বামীর নাম: হীরু খাঁ বাড়ির নং : n0022 বয়স : 52 লিঙ্গ : মহিলা | | | নাম : হীরু খাঁ পিতার নাম: সাধু খাঁ বাড়ির নং : n0022 বয়স : 58 লিঙ্গ : পুরুষ | | |
| 409 | RSR2384089 | ফটো উপলব্ধ | 410 | WB/41/290/417239 | ফটো উপলব্ধ | 411 | RSR1468305 | ফটো উপলব্ধ |
| নাম : নূর মহম্মদ খান পিতার নাম: নেকসেদ খাঁ বাড়ির নং : n0008 বয়স : 60 লিঙ্গ : পুরুষ | | | নাম : মনেহার বিবি স্বামীর নাম: নূরমহম্মদ বাড়ির নং : n0008 বয়স : 55 লিঙ্গ : মহিলা | | | নাম : কায়নাথ খাঁ পিতার নাম: নূরমহম্মদ খাঁ বাড়ির নং : n0008 বয়স : 34 লিঙ্গ : পুরুষ | | |
| 412 | RSR1565928 | ফটো উপলব্ধ | 413 | RSR1304526 | ফটো উপলব্ধ | 414 | LPP2432318 | ফটো উপলব্ধ |
| নাম : বাসির খাঁ পিতার নাম: নূর মহম্মদ খাঁ বাড়ির নং : n0008 বয়স : 30 লিঙ্গ : পুরুষ | | | নাম : জাকিরুল খাঁ পিতার নাম: তয়েব খাঁ বাড়ির নং : n0231 বয়স : 50 লিঙ্গ : পুরুষ | | | নাম : নাজিম খাঁ পিতার নাম: হিরু খাঁ বাড়ির নং : n0022 বয়স : 41 লিঙ্গ : পুরুষ | | |
| 415 | RSR2177871 | ফটো উপলব্ধ | 416 | RSR2177632 | ফটো উপলব্ধ | 417 | RSR2177640 | ফটো উপলব্ধ |
| নাম : কাসিম খান পিতার নাম: জাকিরুল খান বাড়ির নং : এন0000 বয়স : 32 লিঙ্গ : পুরুষ | | | নাম : রুসনি হারা খাতুন স্বামীর নাম: বাসিম খান বাড়ির নং : এন0231 বয়স : 26 লিঙ্গ : মহিলা | | | নাম : ঝুম্পা বিবি স্বামীর নাম: নঈম খান বাড়ির নং : এন0231 বয়স : 26 লিঙ্গ : মহিলা | | |
| 418 | RSR2113108 | ফটো উপলব্ধ | 419 | RSR2113355 | ফটো উপলব্ধ | 420 | RSR2113058 | ফটো উপলব্ধ |
| নাম : নঈম খান পিতার নাম: জাকিরুল খাঁ বাড়ির নং : এন0231 বয়স : 29 লিঙ্গ : পুরুষ | | | নাম : সারজিনা বিবি স্বামীর নাম: মোবারক খাঁ বাড়ির নং : এন0014 বয়স : 27 লিঙ্গ : মহিলা | | | নাম : জাসমিনা খাতুন পিতার নাম: জসিম খাঁ বাড়ির নং : এন0022 বয়স : 24 লিঙ্গ : মহিলা | | |



বিধানসভা নির্বাচনকেন্দ্রের নং, নাম : 290-ময়ূরেশ্বর
ভাগ নং, নাম : 1-গ্রাম-ময়ূরেশ্বর(মুসলিমপাড়া/মসজিদপাড়া),

| | | | | | |
|--|--------------------------|--|--------------------------|--|--------------------------|
| #2 421 নাম : আহাদ খাঁ পিতার নাম: নূর আলি খাঁ বাড়ির নং : এন0014 বয়স : 25 লিঙ্গ : পুরুষ | RSR2113298 ফটো উপলব্ধ | 422 নাম : সিপোন খান পিতার নাম: নূরুল আলি খান বাড়ির নং : এন0014 বয়স : 22 লিঙ্গ : পুরুষ | RSR2298917 ফটো উপলব্ধ | 423 নাম : সাহিদা খাতুন পিতার নাম: কালো সেখ বাড়ির নং : ময়ূরেশ্বর মুসলিম পাড়া বয়স : 23 লিঙ্গ : মহিলা | RSR2177699 ফটো উপলব্ধ |
| 424 নাম : সালিমা খাতুন স্বামীর নাম: রাজিব সেখ বাড়ির নং : এন000 বয়স : 23 লিঙ্গ : মহিলা | RSR2177707 ফটো উপলব্ধ | 425 নাম : নোহিমা খাতুন স্বামীর নাম: নূর মহম্মদ সেখ বাড়ির নং : N0000 বয়স : 29 লিঙ্গ : মহিলা | RSR1692763 ফটো উপলব্ধ | 426 নাম : পূর্ণিমা খাতুন স্বামীর নাম: বজলু সেখ বাড়ির নং : n0298 বয়স : 30 লিঙ্গ : মহিলা | RSR1807031 ফটো উপলব্ধ |
| 427 নাম : মুননেহার খাতুন স্বামীর নাম: উজ্জ্বল সেখ বাড়ির নং : ময়ূরেশ্বর বয়স : 26 লিঙ্গ : মহিলা | RSR1812171 ফটো উপলব্ধ | 428 নাম : লাল খাতুন বিবি স্বামীর নাম: হাইদার আলি বাড়ির নং : n0290 বয়স : 29 লিঙ্গ : মহিলা | RSR1806959 ফটো উপলব্ধ | 429 নাম : তোকলিমা খাতুন বিবি স্বামীর নাম: মিনারুল সেখ বাড়ির নং : n0295 বয়স : 29 লিঙ্গ : মহিলা | RSR1807007 ফটো উপলব্ধ |
| 430 নাম : রেশমা খাতুন বিবি স্বামীর নাম: সফিক সেখ বাড়ির নং : n0296 বয়স : 27 লিঙ্গ : মহিলা | RSR1807015 ফটো উপলব্ধ | 431 নাম : সাজিনা খাতুন বিবি স্বামীর নাম: আকবর সেখ বাড়ির নং : n0297 বয়স : 28 লিঙ্গ : মহিলা | RSR1807023 ফটো উপলব্ধ | 432 নাম : সাবিনা খাতুন(বিবি) স্বামীর নাম: তুহিন সেখ বাড়ির নং : এন00025 বয়স : 28 লিঙ্গ : মহিলা | RSR1780006 ফটো উপলব্ধ |
| 433 নাম : আরোবা খাতুন(বিবি) স্বামীর নাম: আজাজুল সেখ বাড়ির নং : n0247 বয়স : 35 লিঙ্গ : মহিলা | RSR1468644 ফটো উপলব্ধ | 434 নাম : জরিফা খাতুন(বিবি) স্বামীর নাম: আনারুল খাঁ বাড়ির নং : n0246 বয়স : 35 লিঙ্গ : মহিলা | RSR1468636 ফটো উপলব্ধ | 435 নাম : নাজেমা খাতুন(বিবি) স্বামীর নাম: বকুল সেখ বাড়ির নং : n0245 বয়স : 35 লিঙ্গ : মহিলা | RSR1468628 ফটো উপলব্ধ |
| 436 নাম : ফুরুখ খাতুন(বিবি) স্বামীর নাম: বাসিরুদ্দিন খাঁ বাড়ির নং : n0241 বয়স : 32 লিঙ্গ : মহিলা | RSR1468586 ফটো উপলব্ধ | 437 নাম : সেলিমা খাতুন (বিবি) স্বামীর নাম: নীলচাঁদ খাঁ বাড়ির নং : n0239 বয়স : 31 লিঙ্গ : মহিলা | RSR1605096 ফটো উপলব্ধ | 438 নাম : তাসমিরা খাতুন(বিবি) স্বামীর নাম: সেরিক সেখ বাড়ির নং : n0239 বয়স : 33 লিঙ্গ : মহিলা | RSR1468560 ফটো উপলব্ধ |
| 439 নাম : আকিতুন খাতুন(বিবি) স্বামীর নাম: আল্লারাখা খাঁ বাড়ির নং : n0238 বয়স : 38 লিঙ্গ : মহিলা | RSR1468552 ফটো উপলব্ধ | 440 নাম : সেবিনা বিবি পিতার নাম: রফিক সেখ বাড়ির নং : n0019 বয়স : 30 লিঙ্গ : মহিলা | RSR1566272 ফটো উপলব্ধ | 441 নাম : টনি খাঁ পিতার নাম: রফিক খাঁ বাড়ির নং : n0019 বয়স : 36 লিঙ্গ : পুরুষ | RSR1565936 ফটো উপলব্ধ |
| 442 নাম : আকবর খান পিতার নাম: রফিক খান বাড়ির নং : n0019 বয়স : 44 লিঙ্গ : পুরুষ | LPP2139236 ফটো উপলব্ধ | 443 নাম : সায়দা বিবি স্বামীর নাম: রফিক খাঁ বাড়ির নং : n0019 বয়স : 58 লিঙ্গ : মহিলা | RSR2081297 ফটো উপলব্ধ | 444 নাম : টুসি বিবি স্বামীর নাম: কাজেম খান বাড়ির নং : n0019 বয়স : 37 লিঙ্গ : মহিলা | RSR0663450 ফটো উপলব্ধ |
| 445 নাম : কাজেম খান পিতার নাম: রফিক খান বাড়ির নং : n0019 বয়স : 42 লিঙ্গ : পুরুষ | LPP2139244 ফটো উপলব্ধ | 446 নাম : সাইরা বিবি স্বামীর নাম: আসরাফ খান বাড়ির নং : n0019 বয়স : 53 লিঙ্গ : মহিলা | RSR2325132 ফটো উপলব্ধ | 447 নাম : নূরশোভা খাতুন(বিবি) স্বামীর নাম: টনি খাঁ বাড়ির নং : n0019 বয়স : 29 লিঙ্গ : মহিলা | RSR1715408 ফটো উপলব্ধ |
| 448 নাম : জামিনা খাতুন(বিবি) স্বামীর নাম: আকবর খান বাড়ির নং : n0019 বয়স : 36 লিঙ্গ : মহিলা | RSR1715432 ফটো উপলব্ধ | 449 নাম : আসরাফ খান পিতার নাম: কাজেম আলি খান বাড়ির নং : n0019 বয়স : 60 লিঙ্গ : পুরুষ | RSR2244630 ফটো উপলব্ধ | 450 নাম : আনসার খান পিতার নাম: আসরাফ খান বাড়ির নং : n0019 বয়স : 34 লিঙ্গ : পুরুষ | RSR1220441 ফটো উপলব্ধ |



বিধানসভা নির্বাচনক্ষেত্রের নং, নাম : 290-ময়ূরেখুর
ভাগ নং, নাম : 1-গ্রাম-ময়ূরেখুর(মুসলিমপাড়া/মসজিদপাড়া),

| | | | | | | | | |
|--|------------------|------------|--|------------|------------|--|------------------|------------|
| 451 | RSR2081347 | ফটো উপলব্ধ | 452 | RSR1948538 | ফটো উপলব্ধ | 453 | WB/41/290/417251 | ফটো উপলব্ধ |
| নাম : রফিক খান পিতার নাম: মাজেম খান বাড়ির নং : n0019 বয়স : 65 লিঙ্গ : পুরুষ | | | নাম : মহঃ জামাল উদ্দিন খান পিতার নাম: মাজেম আলি খান বাড়ির নং : n0019 বয়স : 54 লিঙ্গ : পুরুষ | | | নাম : মহঃ গোলাম হায়দার পিতার নাম: মহঃ গোলাম গাউস বাড়ির নং : n0023 বয়স : 64 লিঙ্গ : পুরুষ | | |
| 454 | RSR2081362 | ফটো উপলব্ধ | 455 | RSR2081388 | ফটো উপলব্ধ | 456 | RSR2080992 | ফটো উপলব্ধ |
| নাম : মহঃ গোলাম কুদ্দুস পিতার নাম: মহঃ গোলাম গাউস বাড়ির নং : n0023 বয়স : 67 লিঙ্গ : পুরুষ | | | নাম : হাসনা আরা বেগম স্বামীর নাম: মহঃ গোলাম কুদ্দুস বাড়ির নং : n0023 বয়স : 55 লিঙ্গ : মহিলা | | | নাম : মমতাজ, নাহার স্বামীর নাম: আবুল লায়েস বাড়ির নং : n0001 বয়স : 74 লিঙ্গ : মহিলা | | |
| 457 | RSR0663112 | ফটো উপলব্ধ | 458 | RSR1464866 | ফটো উপলব্ধ | 459 | RSR2310183 | ফটো উপলব্ধ |
| নাম : আয়েশা সুলতানা পিতার নাম: আবুল লায়েস বাড়ির নং : n0001 বয়স : 36 লিঙ্গ : মহিলা | | | নাম : নারগিস পারভিন স্বামীর নাম: আনসার খান বাড়ির নং : n0287 বয়স : 32 লিঙ্গ : মহিলা | | | নাম : মুখতার হুসিনা সেখ পিতার নাম: মক্কেল সেখ বাড়ির নং : 145 বয়স : 145 লিঙ্গ : পুরুষ | | |
| 460 | RSR1948603 | ফটো উপলব্ধ | 461 | RSR1641406 | ফটো উপলব্ধ | 462 | RSR1780550 | ফটো উপলব্ধ |
| নাম : সারজিয়া বিবি স্বামীর নাম: জামির খান বাড়ির নং : n0058 বয়স : 65 লিঙ্গ : মহিলা | | | নাম : রেকসুনা বিবি স্বামীর নাম: নাসির সেখ বাড়ির নং : n0257 বয়স : 30 লিঙ্গ : মহিলা | | | নাম : মমতাজ বিবি স্বামীর নাম: সিতুন সেখ বাড়ির নং : n0157 বয়স : 29 লিঙ্গ : মহিলা | | |
| 463 | RSR1124106 | ফটো উপলব্ধ | 464 | RSR0661397 | ফটো উপলব্ধ | 465 | RSR1468594 | ফটো উপলব্ধ |
| নাম : ইসমাইল খান পিতার নাম: জমিন খান বাড়ির নং : n0058 বয়স : 35 লিঙ্গ : পুরুষ | | | নাম : রেখা বিবি স্বামীর নাম: আজহার সেখ বাড়ির নং : n0072 বয়স : 42 লিঙ্গ : মহিলা | | | নাম : সাজিবান বিবি স্বামীর নাম: ইলিয়াস সেখ বাড়ির নং : n0242 বয়স : 32 লিঙ্গ : মহিলা | | |
| 466 | RSR2292365 | ফটো উপলব্ধ | 467 | RSR1715424 | ফটো উপলব্ধ | 468 | RSR1287887 | ফটো উপলব্ধ |
| নাম : মুস্তাকিম সেখ পিতার নাম: আলাহিম সেখ বাড়ির নং : এন0071 বয়স : 21 লিঙ্গ : পুরুষ | | | নাম : মনিজা বিবি স্বামীর নাম: বাসির সেখ বাড়ির নং : 506 বয়স : 31 লিঙ্গ : মহিলা | | | নাম : জাহিদা বিবি স্বামীর নাম: দিনদার সেখ বাড়ির নং : n0273 বয়স : 41 লিঙ্গ : মহিলা | | |
| 469 | LPP2138931 | ফটো উপলব্ধ | 470 | RSR1641505 | ফটো উপলব্ধ | 471 | RSR2237436 | ফটো উপলব্ধ |
| নাম : হাসেবা বিবি স্বামীর নাম: হালিম সেখ বাড়ির নং : n0279 বয়স : 60 লিঙ্গ : মহিলা | | | নাম : রেকসুনা বিবি স্বামীর নাম: ইরোজ সেখ বাড়ির নং : n0270 বয়স : 37 লিঙ্গ : মহিলা | | | নাম : সাফিউল সেখ পিতার নাম: বাদল সেখ বাড়ির নং : এন0157 বয়স : 23 লিঙ্গ : পুরুষ | | |
| 472 | WB/41/290/417585 | ফটো উপলব্ধ | 473 | RSR1221092 | ফটো উপলব্ধ | 474 | RSR1806967 | ফটো উপলব্ধ |
| নাম : মাতাই সেখ পিতার নাম: সিরাজ সেখ বাড়ির নং : n0133 বয়স : 48 লিঙ্গ : পুরুষ | | | নাম : হামিদা বিবি স্বামীর নাম: মিঠু সেখ বাড়ির নং : n0157 বয়স : 34 লিঙ্গ : মহিলা | | | নাম : সোনালী বিবি স্বামীর নাম: মহঃ মুস্তাক হাসিম বাড়ির নং : n0291 বয়স : 38 লিঙ্গ : মহিলা | | |
| 475 | RSR2080950 | ফটো উপলব্ধ | 476 | RSR1267533 | ফটো উপলব্ধ | 477 | RSR2081404 | ফটো উপলব্ধ |
| নাম : মসরে বিবি স্বামীর নাম: ফজাই সেখ বাড়ির নং : n0157 বয়স : 66 লিঙ্গ : মহিলা | | | নাম : গোলসোনা বিবি স্বামীর নাম: নুরু শা বাড়ির নং : n0249 বয়স : 33 লিঙ্গ : মহিলা | | | নাম : আলাহিম সেখ পিতার নাম: রিয়া সেখ বাড়ির নং : n0071 বয়স : 49 লিঙ্গ : পুরুষ | | |
| 478 | RSR0661413 | ফটো উপলব্ধ | 479 | RSR0666404 | ফটো উপলব্ধ | 480 | RSR1304815 | ফটো উপলব্ধ |
| নাম : সেখ আজহার মায়ের নাম: কাশারী বিবি বাড়ির নং : n0072 বয়স : 49 লিঙ্গ : পুরুষ | | | নাম : হাসিনা বিবি স্বামীর নাম: আলাহিম সেখ বাড়ির নং : n0071 বয়স : 50 লিঙ্গ : মহিলা | | | নাম : মিনা বিবি স্বামীর নাম: ইসমাইল খান বাড়ির নং : n0058 বয়স : 33 লিঙ্গ : মহিলা | | |



বিধানসভা নির্বাচনক্ষেত্রের নং, নাম : 290-ময়ূরেশ্বর
ভাগ নং, নাম : 1-গ্রাম-ময়ূরেশ্বর(মুসলিমপাড়া/মসজিদপাড়া),

| | | | | | |
|---|--------------------------|---|--------------------------|--|--------------------------------|
| 481 নাম : সাইরুন বিবি স্বামীর নাম: সিরাজ সেখ বাড়ির নং : n0133 বয়স : 75 লিঙ্গ : মহিলা | RSR1955061 ফটো উপলব্ধ | 482 নাম : চেরিকা বিবি স্বামীর নাম: সমীর সেখ বাড়ির নং : n0122 বয়স : 31 লিঙ্গ : মহিলা | RSR1566322 ফটো উপলব্ধ | 483 নাম : শেফালি বিবি স্বামীর নাম: মুসারফদিন সেখ বাড়ির নং : n0276 বয়স : 30 লিঙ্গ : মহিলা | RSR1641455 ফটো উপলব্ধ |
| 484 নাম : মহাবোতুন বিবি স্বামীর নাম: ফটিক সেখ বাড়ির নং : n0122 বয়স : 60 লিঙ্গ : মহিলা | LPP2323749 ফটো উপলব্ধ | 485 নাম : খাতিজা বিবি পিতার নাম: দিলবাহার সেখ বাড়ির নং : n0133 বয়স : 36 লিঙ্গ : মহিলা | RSR0663039 ফটো উপলব্ধ | 486 নাম : হালিমা বিবি স্বামীর নাম: জিয়াবুল সেখ বাড়ির নং : n0282 বয়স : 29 লিঙ্গ : মহিলা | RSR1715176 ফটো উপলব্ধ |
| 487 নাম : আকলেমা বিবি স্বামীর নাম: মকু সেখ বাড়ির নং : n0072 বয়স : 34 লিঙ্গ : মহিলা | RSR1385509 ফটো উপলব্ধ | 488 নাম : মকু সেখ পিতার নাম: নূর মহম্মদ বাড়ির নং : n0072 বয়স : 37 লিঙ্গ : পুরুষ | RSR0661405 ফটো উপলব্ধ | 489 নাম : টুকু বিবি স্বামীর নাম: মোহেবুব সেখ বাড়ির নং : n0300 বয়স : 31 লিঙ্গ : মহিলা | RSR1807056 ফটো উপলব্ধ |
| 490 নাম : সমিতুন বিবি স্বামীর নাম: জামালউদ্দিন সেখ বাড়ির নং : ময়ূরেশ্বর বয়স : 40 লিঙ্গ : মহিলা | LPP2126852 ফটো উপলব্ধ | 491 নাম : রুজদার সেখ পিতার নাম: আলাহিম সেখ বাড়ির নং : n0071 বয়স : 25 লিঙ্গ : পুরুষ | RSR1780808 ফটো উপলব্ধ | 492 নাম : আফরোজা বিবি স্বামীর নাম: রকি সেখ বাড়ির নং : এন00025 বয়স : 32 লিঙ্গ : মহিলা | RSR1384478 ফটো উপলব্ধ |
| 493 নাম : কুদুশ সেখ পিতার নাম: নূর মহম্মদ বাড়ির নং : n0072 বয়স : 31 লিঙ্গ : পুরুষ | RSR1467869 ফটো উপলব্ধ | 494 নাম : রুপসোনা বিবি মায়ের নাম: তহিমিনা বিবি বাড়ির নং : n0278 বয়স : 35 লিঙ্গ : মহিলা | RSR1641489 ফটো উপলব্ধ | 495 নাম : সমীর সেখ পিতার নাম: ফটিক সেখ বাড়ির নং : n0122 বয়স : 48 লিঙ্গ : পুরুষ | WB/41/290/417530 ফটো উপলব্ধ |
| 496 নাম : কাশিমা বিবি স্বামীর নাম: নূরমহম্মদ সেখ বাড়ির নং : n0072 বয়স : 65 লিঙ্গ : মহিলা | RSR1953546 ফটো উপলব্ধ | 497 নাম : ফতেমা বিবি স্বামীর নাম: মোসারফ সেখ বাড়ির নং : n0286 বয়স : 39 লিঙ্গ : মহিলা | LPP2238616 ফটো উপলব্ধ | 498 নাম : রিনা বিবি স্বামীর নাম: আল্লারাখা সেখ বাড়ির নং : n0248 বয়স : 38 লিঙ্গ : মহিলা | RSR1468651 ফটো উপলব্ধ |
| 499 নাম : খাইরুন বিবি স্বামীর নাম: ফরোজ সেখ বাড়ির নং : n0244 বয়স : 35 লিঙ্গ : মহিলা | RSR1468610 ফটো উপলব্ধ | 500 নাম : বাদল সেখ পিতার নাম: ফজাই সেখ বাড়ির নং : n0157 বয়স : 48 লিঙ্গ : পুরুষ | LPP2380301 ফটো উপলব্ধ | 501 নাম : সিতুন সেখ পিতার নাম: ফজাই সেখ বাড়ির নং : n0157 বয়স : 36 লিঙ্গ : পুরুষ | RSR1123793 ফটো উপলব্ধ |
| 502 নাম : ফজাই সেখ পিতার নাম: শুকুর সেখ বাড়ির নং : n0157 বয়স : 54 লিঙ্গ : পুরুষ | LPP1863950 ফটো উপলব্ধ | 503 নাম : তানজিলা বিবি স্বামীর নাম: ধলু সেখ বাড়ির নং : এন000 বয়স : 28 লিঙ্গ : মহিলা | RSR2177814 ফটো উপলব্ধ | 504 নাম : লাজিলা বিবি স্বামীর নাম: জাহের সেখ বাড়ির নং : এন000 বয়স : 24 লিঙ্গ : মহিলা | RSR2177749 ফটো উপলব্ধ |
| 505 নাম : মিঠু সেখ পিতার নাম: ফজাই সেখ বাড়ির নং : n0157 বয়স : 40 লিঙ্গ : পুরুষ | LPP2380228 ফটো উপলব্ধ | 506 নাম : লাজিলা খাতুন স্বামীর নাম: কুদ্দুস সেখ বাড়ির নং : এন0072 বয়স : 24 লিঙ্গ : মহিলা | RSR2347466 ফটো উপলব্ধ | 507 নাম : আজিদা খাতুন পিতার নাম: আজহার সেখ বাড়ির নং : এন0072 বয়স : 23 লিঙ্গ : মহিলা | RSR2113363 ফটো উপলব্ধ |
| 508 নাম : সিনাহার বিবি স্বামীর নাম: বাদল সেখ বাড়ির নং : n0157 বয়স : 43 লিঙ্গ : মহিলা | LPP1863968 ফটো উপলব্ধ | 509 নাম : মেহেনিগার বিবি স্বামীর নাম: আনোয়ার সেখ বাড়ির নং : n0274 বয়স : 37 লিঙ্গ : মহিলা | RSR0287052 ফটো উপলব্ধ | 510 নাম : আসিক হোসেন পিতার নাম: মহঃ দাউদ হোসেন বাড়ির নং : n0024 বয়স : 41 লিঙ্গ : পুরুষ | LPP2140820 ফটো উপলব্ধ |



বিধানসভা নির্বাচনকেন্দ্রের নং, নাম : 290-ময়ূরেশ্বর
ভাগ নং, নাম : 1-গ্রাম-ময়ূরেশ্বর(মুসলিমপাড়া/মসজিদপাড়া),

| | | | | | | | | |
|--|------------------|------------|--|------------|------------|--|------------------|------------|
| 511 | LPP2139269 | ফটো উপলব্ধ | 512 | LPP2135069 | ফটো উপলব্ধ | 513 | RSR1218668 | ফটো উপলব্ধ |
| নাম : মেরিনা বেগম স্বামীর নাম : ফিরোজ আহম্মদ বাড়ির নং : n0216 বয়স : 50 লিঙ্গ : মহিলা | | | নাম : আসেদ সেখ পিতার নাম : বাসেদ সেখ বাড়ির নং : এন0024 বয়স : 40 লিঙ্গ : পুরুষ | | | নাম : শেফালী বিবি স্বামীর নাম : আসেদ সেখ বাড়ির নং : এন0024 বয়স : 37 লিঙ্গ : মহিলা | | |
| 514 | RSR2080919 | ফটো উপলব্ধ | 515 | RSR2081537 | ফটো উপলব্ধ | 516 | RSR1715291 | ফটো উপলব্ধ |
| নাম : মহাফুজারা বেগম স্বামীর নাম : আব্দুল মান্নান বাড়ির নং : n0024 বয়স : 55 লিঙ্গ : মহিলা | | | নাম : রুনি বেগম স্বামীর নাম : মহম্মদ দাউদ হোসেন বাড়ির নং : n0024 বয়স : 65 লিঙ্গ : মহিলা | | | নাম : কামরে জামান পিতার নাম : মনসুর আলি বাড়ির নং : n0138 বয়স : 28 লিঙ্গ : পুরুষ | | |
| 517 | RSR2232965 | ফটো উপলব্ধ | 518 | RSR1641380 | ফটো উপলব্ধ | 519 | RSR1220516 | ফটো উপলব্ধ |
| নাম : কামরুন্নেস বেগম স্বামীর নাম : মনসুর সেখ বাড়ির নং : n0138 বয়স : 48 লিঙ্গ : মহিলা | | | নাম : সুমন আলী পিতার নাম : মনসুর আলী বাড়ির নং : n0138 বয়স : 29 লিঙ্গ : পুরুষ | | | নাম : সালেহা খাতুন বিবি স্বামীর নাম : কামাল সেখ বাড়ির নং : n0026 বয়স : 35 লিঙ্গ : মহিলা | | |
| 520 | LPP2140853 | ফটো উপলব্ধ | 521 | LPP2244234 | ফটো উপলব্ধ | 522 | WB/41/290/417099 | ফটো উপলব্ধ |
| নাম : কামাল সেখ পিতার নাম : এলিম সেখ বাড়ির নং : n0026 বয়স : 46 লিঙ্গ : পুরুষ | | | নাম : রেশমা বেগম স্বামীর নাম : মহঃ জামাল উদ্দিন সেখ বাড়ির নং : n0026 বয়স : 42 লিঙ্গ : মহিলা | | | নাম : নৈইমা বিবি স্বামীর নাম : এলিম মহাম্মদ বাড়ির নং : n0026 বয়স : 66 লিঙ্গ : মহিলা | | |
| 523 | WB/41/290/417069 | ফটো উপলব্ধ | 524 | RSR1641539 | ফটো উপলব্ধ | 525 | WB/41/290/417149 | ফটো উপলব্ধ |
| নাম : এলিম মহাম্মদ পিতার নাম : খোদাবক্স মহাম্মদ বাড়ির নং : n0026 বয়স : 70 লিঙ্গ : পুরুষ | | | নাম : তৌফিক আহম্মদ পিতার নাম : আনারুল মিল্লা বাড়ির নং : n0038 বয়স : 31 লিঙ্গ : পুরুষ | | | নাম : আনারুল মিল্লা পিতার নাম : ইনসান মিল্লা বাড়ির নং : n0038 বয়স : 60 লিঙ্গ : পুরুষ | | |
| 526 | RSR1123934 | ফটো উপলব্ধ | 527 | RSR1953504 | ফটো উপলব্ধ | 528 | RSR1794320 | ফটো উপলব্ধ |
| নাম : সনিমত মিল্লা পিতার নাম : গলিমত মিল্লা বাড়ির নং : n0029 বয়স : 37 লিঙ্গ : পুরুষ | | | নাম : রওসনা বিবি স্বামীর নাম : আনারুল মিল্লা বাড়ির নং : n0038 বয়স : 55 লিঙ্গ : মহিলা | | | নাম : আয়েশা খাতুন পিতার নাম : ভুটু সেখ বাড়ির নং : এন0038 বয়স : 30 লিঙ্গ : মহিলা | | |
| 529 | RSR2300960 | ফটো উপলব্ধ | 530 | LPP2379998 | ফটো উপলব্ধ | 531 | LPP2380137 | ফটো উপলব্ধ |
| নাম : ফুলটুসি খাতুন স্বামীর নাম : মাজিবুল শা বাড়ির নং : এন0031 বয়স : 21 লিঙ্গ : মহিলা | | | নাম : আনার শা পিতার নাম : দিল বাহার শা বাড়ির নং : n0036 বয়স : 39 লিঙ্গ : পুরুষ | | | নাম : বকুল শা পিতার নাম : আবুবাহার শা বাড়ির নং : n0036 বয়স : 39 লিঙ্গ : পুরুষ | | |
| 532 | RSR1220532 | ফটো উপলব্ধ | 533 | RSR1715457 | ফটো উপলব্ধ | 534 | RSR2113173 | ফটো উপলব্ধ |
| নাম : সাহিনা বিবি স্বামীর নাম : গোকুল শা বাড়ির নং : n0036 বয়স : 48 লিঙ্গ : মহিলা | | | নাম : চন্দনা খাতুন(বিবি) স্বামীর নাম : হাসিবুল শা বাড়ির নং : n0031 বয়স : 30 লিঙ্গ : মহিলা | | | নাম : রহমান শা পিতার নাম : শর্মন শা বাড়ির নং : এন0031 বয়স : 23 লিঙ্গ : পুরুষ | | |
| 535 | RSR2056794 | ফটো উপলব্ধ | 536 | RSR1900935 | ফটো উপলব্ধ | 537 | RSR1641414 | ফটো উপলব্ধ |
| নাম : তজিবুল শা পিতার নাম : শা কুরবান বাড়ির নং : n0031 বয়স : 24 লিঙ্গ : পুরুষ | | | নাম : সাজিবুল সা পিতার নাম : সুরমান সা বাড়ির নং : এন0031 বয়স : 25 লিঙ্গ : পুরুষ | | | নাম : নূর জামাল পিতার নাম : জারমান সেখ বাড়ির নং : n0036 বয়স : 36 লিঙ্গ : পুরুষ | | |
| 538 | RSR1220425 | ফটো উপলব্ধ | 539 | RSR1385293 | ফটো উপলব্ধ | 540 | RSR2301430 | ফটো উপলব্ধ |
| নাম : আনজু বিবি স্বামীর নাম : সুরমান শা বাড়ির নং : n0031 বয়স : 45 লিঙ্গ : মহিলা | | | নাম : আলিমা বিবি স্বামীর নাম : আনার শা বাড়ির নং : n0036 বয়স : 35 লিঙ্গ : মহিলা | | | নাম : আবুবাহার শা পিতার নাম : সান্তার শা বাড়ির নং : n0036 বয়স : 60 লিঙ্গ : পুরুষ | | |



বিধানসভা নির্বাচনক্ষেত্রের নং, নাম : 290-ময়ূরেশ্বর
ভাগ নং, নাম : 1-গ্রাম-ময়ূরেশ্বর(মুসলিমপাড়া/সজিদপাড়া),

| | | | | | |
|---|------------------|--|------------------|---|------------------|
| 541 | WB/41/290/417287 | 542 | RSR1566496 | 543 | RSR1566363 |
| নাম : সুরমান শা পিতার নাম: রুমাই শা বাড়ির নং : n0031 বয়স : 50 লিঙ্গ : পুরুষ | ফটো উপলব্ধ | নাম : মজিবুল শা পিতার নাম: কুরবান শা বাড়ির নং : n0031 বয়স : 30 লিঙ্গ : পুরুষ | ফটো উপলব্ধ | নাম : হাসিবুল শা পিতার নাম: কুরবান শা বাড়ির নং : n0031 বয়স : 30 লিঙ্গ : পুরুষ | ফটো উপলব্ধ |
| 544 | WB/41/290/417527 | 545 | WB/41/290/417250 | 546 | RSR1123991 |
| নাম : কুরবান শা পিতার নাম: রুমাই শা বাড়ির নং : n0031 বয়স : 60 লিঙ্গ : পুরুষ | ফটো উপলব্ধ | নাম : দিলবাহার শা পিতার নাম: সান্তার শা বাড়ির নং : n0036 বয়স : 65 লিঙ্গ : পুরুষ | ফটো উপলব্ধ | নাম : নেকবাহার শা পিতার নাম: দিলবাহার শা বাড়ির নং : n0036 বয়স : 35 লিঙ্গ : পুরুষ | ফটো উপলব্ধ |
| 547 | RSR1468529 | 548 | LPP2380145 | 549 | WB/41/290/417223 |
| নাম : চম্পা খাতুন(বিবি) স্বামীর নাম: নেকবাহার শা বাড়ির নং : n0036 বয়স : 32 লিঙ্গ : মহিলা | ফটো উপলব্ধ | নাম : নুর শা পিতার নাম: আব্বাহার শা বাড়ির নং : n0036 বয়স : 38 লিঙ্গ : পুরুষ | ফটো উপলব্ধ | নাম : চম্পা বিবি স্বামীর নাম: দিলবাহার বাড়ির নং : n0036 বয়স : 55 লিঙ্গ : মহিলা | ফটো উপলব্ধ |
| 550 | RSR1566488 | 551 | RSR1842228 | 552 | RSR2347896 |
| নাম : সরিফা খাতুন পিতার নাম: আব্বাহার শা বাড়ির নং : n0036 বয়স : 33 লিঙ্গ : মহিলা | ফটো উপলব্ধ | নাম : উজলী বিবি স্বামীর নাম: শয়ন সেখ বাড়ির নং : n0036 বয়স : 30 লিঙ্গ : মহিলা | ফটো উপলব্ধ | নাম : চুণেহার খাতুন স্বামীর নাম: নুর জামাল বাড়ির নং : এন0036 বয়স : 21 লিঙ্গ : মহিলা | ফটো উপলব্ধ |
| 553 | RSR1124064 | 554 | RSR1715465 | 555 | WB/41/290/417248 |
| নাম : কেরিম সেখ পিতার নাম: ইসদান সেখ বাড়ির নং : n0108 বয়স : 44 লিঙ্গ : পুরুষ | ফটো উপলব্ধ | নাম : সালমা খাতুন(বিবি) স্বামীর নাম: টিকু সেখ বাড়ির নং : n0235 বয়স : 29 লিঙ্গ : মহিলা | ফটো উপলব্ধ | নাম : তাজব সেখ পিতার নাম: সাদেক সেখ বাড়ির নং : n0069 বয়স : 48 লিঙ্গ : পুরুষ | ফটো উপলব্ধ |
| 556 | WB/41/290/417267 | 557 | WB/41/290/417469 | 558 | RSR2081180 |
| নাম : জিয়ারুল সেখ পিতার নাম: ইমানি সেখ বাড়ির নং : n0083 বয়স : 51 লিঙ্গ : পুরুষ | ফটো উপলব্ধ | নাম : খুশিমুন বিবি পিতার নাম: সমু সেখ বাড়ির নং : n0085 বয়স : 49 লিঙ্গ : মহিলা | ফটো উপলব্ধ | নাম : ফজল সেখ পিতার নাম: কেরিম সেখ বাড়ির নং : n0055 বয়স : 55 লিঙ্গ : পুরুষ | ফটো উপলব্ধ |
| 559 | RSR1905538 | 560 | RSR2081115 | 561 | RSR1715440 |
| নাম : সুলতান আহম্মাদ পিতার নাম: নাগর সেখ বাড়ির নং : n0109 বয়স : 27 লিঙ্গ : পুরুষ | ফটো উপলব্ধ | নাম : দুল বিবি স্বামীর নাম: মনু সেখ বাড়ির নং : n0078 বয়স : 61 লিঙ্গ : মহিলা | ফটো উপলব্ধ | নাম : রেজিনা বিবি স্বামীর নাম: তাহেরুদ্দিন সেখ বাড়ির নং : n0082 বয়স : 31 লিঙ্গ : মহিলা | ফটো উপলব্ধ |
| 562 | RSR1715382 | 563 | RSR2080968 | 564 | RSR1715358 |
| নাম : কাসেম সেখ পিতার নাম: আনসার সেখ বাড়ির নং : n0090 বয়স : 28 লিঙ্গ : পুরুষ | ফটো উপলব্ধ | নাম : সামসের সেখ পিতার নাম: সাতেম সেখ বাড়ির নং : n0197 বয়স : 66 লিঙ্গ : পুরুষ | ফটো উপলব্ধ | নাম : মর্জিনা বিবি স্বামীর নাম: কালো সেখ বাড়ির নং : n0115 বয়স : 31 লিঙ্গ : মহিলা | ফটো উপলব্ধ |
| 565 | RSR1715366 | 566 | LPP2243715 | 567 | RSR1780493 |
| নাম : আনোসা খাতুন(বিবি) স্বামীর নাম: সাহরুখ সেখ বাড়ির নং : n0090 বয়স : 30 লিঙ্গ : মহিলা | ফটো উপলব্ধ | নাম : রকি সেখ পিতার নাম: খুদু সেখ বাড়ির নং : এন0025 বয়স : 39 লিঙ্গ : পুরুষ | ফটো উপলব্ধ | নাম : রেমন সেখ পিতার নাম: ভুলু সেখ বাড়ির নং : n0135 বয়স : 30 লিঙ্গ : পুরুষ | ফটো উপলব্ধ |
| 568 | LPP2138840 | 569 | RSR0666164 | 570 | LPP2379972 |
| নাম : নেকাই সেখ পিতার নাম: আব্বাহোসেন সেখ বাড়ির নং : n0065 বয়স : 60 লিঙ্গ : পুরুষ | ফটো উপলব্ধ | নাম : জামিরুল সেখ পিতার নাম: মওলা বজ্র সেখ বাড়ির নং : n0142 বয়স : 37 লিঙ্গ : মহিলা | ফটো উপলব্ধ | নাম : কাসেম সেখ পিতার নাম: হোসেম সেখ বাড়ির নং : n0101 বয়স : 38 লিঙ্গ : পুরুষ | ফটো উপলব্ধ |



বিধানসভা নির্বাচনক্ষেত্রের নং, নাম : 290-ময়ূরেশ্বর
ভাগ নং, নাম : 1-গ্রাম-ময়ূরেশ্বর(মুসলিমপাড়া/মসজিদপাড়া),

| | | | | | |
|--|--------------------------|---|--------------------------|--|--------------------------|
| 571 নাম : নাজরুল সেখ পিতার নাম: রুমজান সেখ বাড়ির নং : n0041 বয়স : 31 লিঙ্গ : পুরুষ | RSR1780501 ফটো উপলব্ধ | 572 নাম : সার্জিনা খাতুন বিবি স্বামীর নাম: মিন্টু সেখ বাড়ির নং : n0078 বয়স : 36 লিঙ্গ : মহিলা | RSR1220565 ফটো উপলব্ধ | 573 নাম : টুঙ্গা খাতুন(বিবি) স্বামীর নাম: জানসুর সেখ বাড়ির নং : n0149 বয়স : 27 লিঙ্গ : মহিলা | RSR1780527 ফটো উপলব্ধ |
| 574 নাম : জোনাকি খাতুন(বিবি) স্বামীর নাম: কেরিম সেখ বাড়ির নং : n0108 বয়স : 28 লিঙ্গ : মহিলা | RSR1780535 ফটো উপলব্ধ | 575 নাম : জাহিরুল্লাহ বিবি স্বামীর নাম: বিটন সেখ বাড়ির নং : n0217 বয়স : 40 লিঙ্গ : মহিলা | RSR1220417 ফটো উপলব্ধ | 576 নাম : তোমেনা বিবি স্বামীর নাম: আদুর সেখ বাড়ির নং : n0105 বয়স : 37 লিঙ্গ : মহিলা | LPP2380335 ফটো উপলব্ধ |
| 577 নাম : শিউলি খাতুন(বিবি) স্বামীর নাম: মোতালেব সেখ বাড়ির নং : n0065 বয়স : 30 লিঙ্গ : মহিলা | RSR1780709 ফটো উপলব্ধ | 578 নাম : তানজিলা খাতুন(বিবি) স্বামীর নাম: কলেজ সেখ বাড়ির নং : n0070 বয়স : 27 লিঙ্গ : মহিলা | RSR1780717 ফটো উপলব্ধ | 579 নাম : রমেশা বিবি স্বামীর নাম: হাসেম সেখ বাড়ির নং : n0101 বয়স : 55 লিঙ্গ : মহিলা | RSR2080976 ফটো উপলব্ধ |
| 580 নাম : রহমতি খাতুন স্বামীর নাম: আলমগীর খান বাড়ির নং : n0052 বয়স : 35 লিঙ্গ : মহিলা | RSR1220805 ফটো উপলব্ধ | 581 নাম : বসি বিবি স্বামীর নাম: নেকাই সেখ বাড়ির নং : n0065 বয়স : 52 লিঙ্গ : মহিলা | LPP2138857 ফটো উপলব্ধ | 582 নাম : গিয়াসউদ্দিন সেখ পিতার নাম: নেকলাল সেখ বাড়ির নং : n0125 বয়স : 27 লিঙ্গ : পুরুষ | RSR1780576 ফটো উপলব্ধ |
| 583 নাম : সেলিনা খাতুন স্বামীর নাম: তনুয়ার সেখ বাড়ির নং : n0100 বয়স : 28 লিঙ্গ : মহিলা | RSR1780584 ফটো উপলব্ধ | 584 নাম : উসমিনা খাতুন পিতার নাম: লালা সেখ বাড়ির নং : n0130 বয়স : 31 লিঙ্গ : মহিলা | RSR1780618 ফটো উপলব্ধ | 585 নাম : সাইরুল সেখ পিতার নাম: হিলাল সেখ বাড়ির নং : n0050 বয়স : 30 লিঙ্গ : পুরুষ | RSR1780626 ফটো উপলব্ধ |
| 586 নাম : ফারা সেখ পিতার নাম: হাসু সেখ বাড়ির নং : n0254 বয়স : 27 লিঙ্গ : পুরুষ | RSR1780667 ফটো উপলব্ধ | 587 নাম : শান্ত সেখ পিতার নাম: তাজব সেখ বাড়ির নং : n0069 বয়স : 27 লিঙ্গ : পুরুষ | RSR1780675 ফটো উপলব্ধ | 588 নাম : চাইনা খাতুন পিতার নাম: লালা সেখ বাড়ির নং : n0130 বয়স : 32 লিঙ্গ : মহিলা | RSR1780683 ফটো উপলব্ধ |
| 589 নাম : ইয়ার সেখ পিতার নাম: রবিতুল্লা সেখ বাড়ির নং : এন0082 বয়স : 23 লিঙ্গ : পুরুষ | RSR2113207 ফটো উপলব্ধ | 590 নাম : চায়না খাতুন(বিবি) স্বামীর নাম: পিয়ার সেখ বাড়ির নং : n0125 বয়স : 31 লিঙ্গ : মহিলা | RSR1715069 ফটো উপলব্ধ | 591 নাম : ইমাম সেখ পিতার নাম: জিয়ার সেখ বাড়ির নং : n0102 বয়স : 30 লিঙ্গ : পুরুষ | RSR1715077 ফটো উপলব্ধ |
| 592 নাম : ফারুক সেখ পিতার নাম: লাল্টু সেখ বাড়ির নং : n0301 বয়স : 27 লিঙ্গ : পুরুষ | RSR1807064 ফটো উপলব্ধ | # 593 নাম : জাসমিনা খাতুন স্বামীর নাম: ফারুক সেখ বাড়ির নং : এন0301 বয়স : 22 লিঙ্গ : মহিলা | RSR2347953 ফটো উপলব্ধ | 594 নাম : হিনা বিবি স্বামীর নাম: কামাল সেখ বাড়ির নং : n0052 বয়স : 35 লিঙ্গ : মহিলা | RSR1221118 ফটো উপলব্ধ |
| 595 নাম : নুরেজামাল সেখ পিতার নাম: ফুদি সেখ বাড়ির নং : n0292 বয়স : 30 লিঙ্গ : পুরুষ | RSR1806975 ফটো উপলব্ধ | 596 নাম : সুরোজ সেখ পিতার নাম: জিন্নাত সেখ বাড়ির নং : n0293 বয়স : 27 লিঙ্গ : পুরুষ | RSR1806983 ফটো উপলব্ধ | 597 নাম : সান্তনা খাতুন স্বামীর নাম: রতন সেখ বাড়ির নং : এন0254 বয়স : 23 লিঙ্গ : মহিলা | RSR2113116 ফটো উপলব্ধ |
| 598 নাম : আয়েসা খাতুন স্বামীর নাম: চাঁদরুল সেখ বাড়ির নং : এন0051 বয়স : 23 লিঙ্গ : মহিলা | RSR2113199 ফটো উপলব্ধ | 599 নাম : রতন সেখ পিতার নাম: হাসু সেখ বাড়ির নং : এন0254 বয়স : 32 লিঙ্গ : পুরুষ | RSR2113140 ফটো উপলব্ধ | 600 নাম : হাসিল সেখ পিতার নাম: রব সেখ বাড়ির নং : n0100 বয়স : 37 লিঙ্গ : পুরুষ | RSR0666008 ফটো উপলব্ধ |



বিধানসভা নির্বাচনকেন্দ্রের নং, নাম : 290-ময়ূরেশ্বর
ভাগ নং, নাম : 1-গ্রাম-ময়ূরেশ্বর(মুসলিমপাড়া/মসজিদপাড়া),

| | | | | | |
|---|------------------|--|------------|---|------------------|
| 601 | WB/41/290/417557 | 602 | RSR1657113 | 603 | WB/41/290/417088 |
| নাম : আকলেমা বিবি স্বামীর নাম: জহির সেখ বাড়ির নং : n0094 বয়স : 55 লিঙ্গ : মহিলা | ফটো উপলব্ধ | নাম : সাহনাজ খাতুন পিতার নাম: মুস্তাকিম সেখ বাড়ির নং : এন0069 বয়স : 29 লিঙ্গ : মহিলা | ফটো উপলব্ধ | নাম : রবু সেখ পিতার নাম: মাত্ত সেখ বাড়ির নং : n0100 বয়স : 65 লিঙ্গ : পুরুষ | ফটো উপলব্ধ |
| 604 | RSR2113272 | 605 | RSR1385277 | 606 | RSR1123918 |
| নাম : শিউলী খাতুন পিতার নাম: নূরবস সেখ বাড়ির নং : এন0073 বয়স : 30 লিঙ্গ : মহিলা | ফটো উপলব্ধ | নাম : রুস্তোম সেখ পিতার নাম: গুলু সেখ বাড়ির নং : n0200 বয়স : 38 লিঙ্গ : পুরুষ | ফটো উপলব্ধ | নাম : জাসমিনা বিবি স্বামীর নাম: সেলিম সেখ বাড়ির নং : n0197 বয়স : 37 লিঙ্গ : মহিলা | ফটো উপলব্ধ |
| 607 | RSR2113181 | 608 | LPP2139657 | 609 | RSR1566207 |
| নাম : ফেনসি খাতুন স্বামীর নাম: সাইরুল সেখ বাড়ির নং : এন0050 বয়স : 24 লিঙ্গ : মহিলা | ফটো উপলব্ধ | নাম : সান্নেহারা বিবি স্বামীর নাম: মুনতাজ সেখ বাড়ির নং : n0061 বয়স : 42 লিঙ্গ : মহিলা | ফটো উপলব্ধ | নাম : মনিরুল সেখ পিতার নাম: রুমজান সেখ বাড়ির নং : n0042 বয়স : 30 লিঙ্গ : পুরুষ | ফটো উপলব্ধ |
| 610 | RSR1780741 | 611 | RSR1780790 | 612 | RSR2113231 |
| নাম : মনিহার বিবি স্বামীর নাম: রুস্তম সেখ বাড়ির নং : n0200 বয়স : 29 লিঙ্গ : মহিলা | ফটো উপলব্ধ | নাম : আরোজ সেখ পিতার নাম: হাঁসু সেখ বাড়ির নং : n0254 বয়স : 27 লিঙ্গ : মহিলা | ফটো উপলব্ধ | নাম : ফুলটুসি খাতুন পিতার নাম: নেকাই সেখ বাড়ির নং : এন0065 বয়স : 36 লিঙ্গ : মহিলা | ফটো উপলব্ধ |
| 613 | RSR1715184 | 614 | RSR1715192 | 615 | RSR1715200 |
| নাম : রেজিনা খাতুন(বিবি) স্বামীর নাম: কাওসার সেখ বাড়ির নং : n0090 বয়স : 32 লিঙ্গ : মহিলা | ফটো উপলব্ধ | নাম : জিমসার সেখ পিতার নাম: আফসার সেখ বাড়ির নং : n0090 বয়স : 28 লিঙ্গ : পুরুষ | ফটো উপলব্ধ | নাম : খলীলা জামানী স্বামীর নাম: আসিক হোসেন বাড়ির নং : n0108 বয়স : 40 লিঙ্গ : মহিলা | ফটো উপলব্ধ |
| 616 | RSR2112985 | 617 | RSR1641554 | 618 | WB/41/290/417414 |
| নাম : আসরফ আলি পিতার নাম: একতার সেখ বাড়ির নং : n0094 বয়স : 60 লিঙ্গ : পুরুষ | ফটো উপলব্ধ | নাম : আব্দুল আলিম পিতার নাম: কুদ্দুশ সেখ বাড়ির নং : n0131 বয়স : 31 লিঙ্গ : পুরুষ | ফটো উপলব্ধ | নাম : লালটু সেখ পিতার নাম: গাফার সেখ বাড়ির নং : n0131 বয়স : 56 লিঙ্গ : পুরুষ | ফটো উপলব্ধ |
| 619 | LPP2380202 | 620 | RSR0666768 | 621 | RSR2113033 |
| নাম : আনেসুর রহমান পিতার নাম: গাফফার সেখ বাড়ির নং : n0131 বয়স : 44 লিঙ্গ : পুরুষ | ফটো উপলব্ধ | নাম : গোলাম রসুল পিতার নাম: সেন্টু সেখ বাড়ির নং : n0096 বয়স : 40 লিঙ্গ : পুরুষ | ফটো উপলব্ধ | নাম : চাঁদমনি বিবি স্বামীর নাম: সামসের সেখ বাড়ির নং : n0197 বয়স : 60 লিঙ্গ : মহিলা | ফটো উপলব্ধ |
| 622 | RSR1715226 | 623 | RSR1948553 | 624 | RSR2081107 |
| নাম : ডলি খাতুন(বিবি) স্বামীর নাম: টিকু সেখ বাড়ির নং : n0135 বয়স : 31 লিঙ্গ : মহিলা | ফটো উপলব্ধ | নাম : আজুক সেখ পিতার নাম: হায়দারি সেখ বাড়ির নং : n0182 বয়স : 65 লিঙ্গ : পুরুষ | ফটো উপলব্ধ | নাম : ফুরকান সেখ পিতার নাম: লোকমান সেখ বাড়ির নং : n0174 বয়স : 65 লিঙ্গ : পুরুষ | ফটো উপলব্ধ |
| 625 | RSR0662080 | 626 | RSR1715127 | 627 | RSR2113009 |
| নাম : আনসুরা বিবি স্বামীর নাম: গাজল সেখ বাড়ির নং : n0088 বয়স : 37 লিঙ্গ : মহিলা | ফটো উপলব্ধ | নাম : সুকুর সেখ পিতার নাম: সুলু সেখ বাড়ির নং : n0200 বয়স : 32 লিঙ্গ : পুরুষ | ফটো উপলব্ধ | নাম : সরিফ সেখ পিতার নাম: ইমামবঙ্গ সেখ বাড়ির নং : n0143 বয়স : 55 লিঙ্গ : পুরুষ | ফটো উপলব্ধ |
| 628 | RSR1715150 | 629 | RSR2113090 | 630 | RSR2113132 |
| নাম : সমিরুদ্দিন সেখ পিতার নাম: সারমান সেখ বাড়ির নং : n0280 বয়স : 30 লিঙ্গ : পুরুষ | ফটো উপলব্ধ | নাম : সুফিয়া খাতুন স্বামীর নাম: আজিম সেখ বাড়ির নং : এন0153 বয়স : 24 লিঙ্গ : মহিলা | ফটো উপলব্ধ | নাম : সাইদুল সেখ পিতার নাম: কালো শেখ বাড়ির নং : এন0250 বয়স : 24 লিঙ্গ : পুরুষ | ফটো উপলব্ধ |



বিধানসভা নির্বাচনকেন্দ্রের নং, নাম : 290-ময়ূরেশ্বর
ভাগ নং, নাম : 1-গ্রাম-ময়ূরেশ্বর(মুসলিমপাড়া/মসজিদপাড়া),

| | | | | | | | | |
|---|------------------|------------|--|------------|------------|--|------------|------------|
| 631 | RSR1715101 | ফটো উপলব্ধ | 632 | RSR0665083 | ফটো উপলব্ধ | 633 | RSR1221134 | ফটো উপলব্ধ |
| নাম : তনুয়ার সেখ পিতার নাম: রবু সেখ বাড়ির নং : n0100 বয়স : 31 লিঙ্গ : পুরুষ | | | নাম : আমির সেখ পিতার নাম: জামির সেখ বাড়ির নং : n0146 বয়স : 36 লিঙ্গ : পুরুষ | | | নাম : নাগিরা খাতুন (বিবি) স্বামীর নাম: আমির সেখ বাড়ির নং : n0146 বয়স : 34 লিঙ্গ : মহিলা | | |
| 634 | LPP2380210 | ফটো উপলব্ধ | 635 | RSR1566140 | ফটো উপলব্ধ | 636 | LPP2380350 | ফটো উপলব্ধ |
| নাম : চুনু সেখ পিতার নাম: ইদু সেখ বাড়ির নং : n0147 বয়স : 39 লিঙ্গ : পুরুষ | | | নাম : নাসিরুদ্দিন সেখ পিতার নাম: ইদু সেখ বাড়ির নং : n0147 বয়স : 30 লিঙ্গ : পুরুষ | | | নাম : তুহিনা বিবি মায়ের নাম: রেজিনা বিবি বাড়ির নং : n0145 বয়স : 39 লিঙ্গ : মহিলা | | |
| 637 | WB/41/290/417570 | ফটো উপলব্ধ | 638 | RSR2081073 | ফটো উপলব্ধ | 639 | RSR2081446 | ফটো উপলব্ধ |
| নাম : জামু সেখ পিতার নাম: কানিকুড়া সেখ বাড়ির নং : n0146 বয়স : 58 লিঙ্গ : পুরুষ | | | নাম : রহিমা বিবি স্বামীর নাম: আজুক সেখ বাড়ির নং : n0182 বয়স : 55 লিঙ্গ : মহিলা | | | নাম : নাগর সেখ পিতার নাম: অমিয়া সেখ বাড়ির নং : n0159 বয়স : 58 লিঙ্গ : পুরুষ | | |
| 640 | LPP2323400 | ফটো উপলব্ধ | 641 | RSR1842335 | ফটো উপলব্ধ | 642 | RSR1842343 | ফটো উপলব্ধ |
| নাম : সোমসোরা বিবি স্বামীর নাম: বাবু সেখ বাড়ির নং : n0146 বয়স : 46 লিঙ্গ : মহিলা | | | নাম : রাকেশ সেখ পিতার নাম: জসিম সেখ বাড়ির নং : N0109 বয়স : 26 লিঙ্গ : পুরুষ | | | নাম : পারভীন বিবি স্বামীর নাম: মিলন সেখ বাড়ির নং : N0080 বয়স : 30 লিঙ্গ : মহিলা | | |
| 643 | RSR1385582 | ফটো উপলব্ধ | 644 | RSR2079622 | ফটো উপলব্ধ | 645 | RSR1304617 | ফটো উপলব্ধ |
| নাম : ইউনুস সেখ পিতার নাম: ইয়ারবল্ল সেখ বাড়ির নং : n0156 বয়স : 35 লিঙ্গ : পুরুষ | | | নাম : নুরবানু বিবি স্বামীর নাম: খুদু সেখ বাড়ির নং : এন0025 বয়স : 70 লিঙ্গ : মহিলা | | | নাম : রসিদ সেখ পিতার নাম: অভুক সেখ বাড়ির নং : n0182 বয়স : 42 লিঙ্গ : পুরুষ | | |
| 646 | RSR1842285 | ফটো উপলব্ধ | 647 | RSR0662098 | ফটো উপলব্ধ | 648 | RSR1842301 | ফটো উপলব্ধ |
| নাম : কেরিম সেখ পিতার নাম: সফিক সেখ বাড়ির নং : N0188 বয়স : 28 লিঙ্গ : পুরুষ | | | নাম : টয়ন সেখ পিতার নাম: সেখ নওসাদ বাড়ির নং : n0088 বয়স : 40 লিঙ্গ : পুরুষ | | | নাম : নেক খাতুন বিবি স্বামীর নাম: টিংকু সেখ বাড়ির নং : N0083 বয়স : 28 লিঙ্গ : মহিলা | | |
| 649 | RSR2080927 | ফটো উপলব্ধ | 650 | RSR2081099 | ফটো উপলব্ধ | 651 | RSR1566157 | ফটো উপলব্ধ |
| নাম : হাসমত সেখ পিতার নাম: মসেব সেখ বাড়ির নং : n0104 বয়স : 80 লিঙ্গ : পুরুষ | | | নাম : সবিরন বিবি স্বামীর নাম: দুখু সেখ বাড়ির নং : n0108 বয়স : 60 লিঙ্গ : মহিলা | | | নাম : ফেনসী বিবি স্বামীর নাম: নাসিরুদ্দিন সেখ বাড়ির নং : n0147 বয়স : 30 লিঙ্গ : মহিলা | | |
| 652 | RSR1304575 | ফটো উপলব্ধ | 653 | RSR1842251 | ফটো উপলব্ধ | 654 | RSR1859594 | ফটো উপলব্ধ |
| নাম : সালামত সেখ পিতার নাম: ইসদান সেখ বাড়ির নং : n0108 বয়স : 39 লিঙ্গ : পুরুষ | | | নাম : জুহি বিবি স্বামীর নাম: পান্থ সেখ বাড়ির নং : N0143 বয়স : 31 লিঙ্গ : মহিলা | | | নাম : রাফিজা বিবি স্বামীর নাম: মতি সেখ বাড়ির নং : n0181 বয়স : 30 লিঙ্গ : মহিলা | | |
| 655 | RSR1863661 | ফটো উপলব্ধ | 656 | RSR1860766 | ফটো উপলব্ধ | 657 | RSR1857911 | ফটো উপলব্ধ |
| নাম : আলম সেখ পিতার নাম: ফজল সেখ বাড়ির নং : n0055 বয়স : 26 লিঙ্গ : পুরুষ | | | নাম : সাবের খাতুন(বিবি) স্বামীর নাম: রাজু সেখ বাড়ির নং : n0267 বয়স : 28 লিঙ্গ : মহিলা | | | নাম : সামজাদ সেখ পিতার নাম: সারমান সেখ বাড়ির নং : n0082 বয়স : 26 লিঙ্গ : পুরুষ | | |
| 658 | RSR1906205 | ফটো উপলব্ধ | 659 | RSR1858760 | ফটো উপলব্ধ | 660 | RSR1385160 | ফটো উপলব্ধ |
| নাম : বিরেশ সেখ পিতার নাম: অসীম সেখ বাড়ির নং : n0109 বয়স : 25 লিঙ্গ : পুরুষ | | | নাম : রাহুল সেখ পিতার নাম: নয়ন সেখ বাড়ির নং : n0088 বয়স : 26 লিঙ্গ : পুরুষ | | | নাম : মোহেরুল্লাহ খাতুন স্বামীর নাম: কাসেম সেখ বাড়ির নং : n0101 বয়স : 32 লিঙ্গ : মহিলা | | |



বিধানসভা নির্বাচনকেন্দ্রের নং, নাম : 290-ময়ূরেশ্বর
ভাগ নং, নাম : 1-গ্রাম-ময়ূরেশ্বর(মুসলিমপাড়া/মসজিদপাড়া),

| | | | | | |
|--|--------------------------------|--|--------------------------------|---|--------------------------------|
| 691 নাম : সোহাগজান বিবি স্বামীর নাম: আনাই সেখ বাড়ির নং : n0076 বয়স : 52 লিঙ্গ : মহিলা | RSR1953538 ফটো উপলব্ধ | 692 নাম : ইশারুদ্দিন সেখ পিতার নাম: রবিতুল্লা সেখ বাড়ির নং : n0082 বয়স : 39 লিঙ্গ : পুরুষ | LPP2380095 ফটো উপলব্ধ | 693 নাম : জেরেফা বিবি স্বামীর নাম: কালো সেখ বাড়ির নং : n0141 বয়স : 54 লিঙ্গ : মহিলা | RSR1955038 ফটো উপলব্ধ |
| 694 নাম : কামেলা বিবি স্বামীর নাম: আমজির সেখ বাড়ির নং : n0125 বয়স : 31 লিঙ্গ : মহিলা | RSR1641612 ফটো উপলব্ধ | 695 নাম : মুসারুদ্দিন সেখ পিতার নাম: রবিতুল্লা সেখ বাড়ির নং : n0082 বয়স : 33 লিঙ্গ : পুরুষ | LPP2432250 ফটো উপলব্ধ | 696 নাম : ইনজামাম সেখ পিতার নাম: লাল্টু সেখ বাড়ির নং : N0131 বয়স : 25 লিঙ্গ : পুরুষ | RSR2056927 ফটো উপলব্ধ |
| 697 নাম : আমিনা খাতুন স্বামীর নাম: আনারুল সেখ বাড়ির নং : n0140 বয়স : 35 লিঙ্গ : মহিলা | RSR1220680 ফটো উপলব্ধ | 698 নাম : জিয়ারুল সেখ পিতার নাম: পচা সেখ বাড়ির নং : n0140 বয়স : 40 লিঙ্গ : পুরুষ | RSR0665695 ফটো উপলব্ধ | 699 নাম : ইয়ারুল সেখ পিতার নাম: পচা সেখ বাড়ির নং : n0140 বয়স : 35 লিঙ্গ : পুরুষ | RSR1220482 ফটো উপলব্ধ |
| 700 নাম : ফুলমনি খাতুন (বিবি) স্বামীর নাম: ইয়ারুল সেখ বাড়ির নং : n0140 বয়স : 32 লিঙ্গ : মহিলা | RSR1468107 ফটো উপলব্ধ | 701 নাম : কালো সেখ পিতার নাম: হিয়াদবল্ল সেখ বাড়ির নং : n0141 বয়স : 58 লিঙ্গ : পুরুষ | WB/41/290/417522 ফটো উপলব্ধ | 702 নাম : কাজল সেখ পিতার নাম: কালো সেখ বাড়ির নং : n0141 বয়স : 48 লিঙ্গ : পুরুষ | RSR1304583 ফটো উপলব্ধ |
| 703 নাম : বাসির সেখ পিতার নাম: কালো সেখ বাড়ির নং : n0141 বয়স : 38 লিঙ্গ : পুরুষ | LPP2380087 ফটো উপলব্ধ | 704 নাম : সামাদ সেখ পিতার নাম: সিয়াকত সেখ বাড়ির নং : n0281 বয়স : 28 লিঙ্গ : পুরুষ | RSR1715168 ফটো উপলব্ধ | 705 নাম : আনারুল সেখ পিতার নাম: পচা সেখ বাড়ির নং : n0140 বয়স : 42 লিঙ্গ : পুরুষ | LPP2139673 ফটো উপলব্ধ |
| 706 নাম : হীরা বিবি স্বামীর নাম: নজরুল সেখ বাড়ির নং : n0145 বয়স : 60 লিঙ্গ : মহিলা | WB/41/290/417494 ফটো উপলব্ধ | 707 নাম : সানোয়ার সেখ পিতার নাম: নজরুল সেখ বাড়ির নং : n0145 বয়স : 58 লিঙ্গ : পুরুষ | WB/41/290/417438 ফটো উপলব্ধ | 708 নাম : হানিফ সেখ পিতার নাম: কানিকুড়া সেখ বাড়ির নং : n0145 বয়স : 68 লিঙ্গ : পুরুষ | WB/41/290/417505 ফটো উপলব্ধ |
| 709 নাম : রেজিনা বিবি সেখ স্বামীর নাম: হানিফ সেখ বাড়ির নং : n0145 বয়স : 60 লিঙ্গ : মহিলা | WB/41/290/417479 ফটো উপলব্ধ | 710 নাম : হাসিবুল সেখ পিতার নাম: সুবাদ সেখ বাড়ির নং : N0073 বয়স : 25 লিঙ্গ : পুরুষ | RSR2056745 ফটো উপলব্ধ | 711 নাম : সাজেমা বিবি স্বামীর নাম: শের আলম সেখ বাড়ির নং : n0142 বয়স : 43 লিঙ্গ : মহিলা | LPP2139798 ফটো উপলব্ধ |
| 712 নাম : রাজিব সেখ পিতার নাম: গাজল সেখ বাড়ির নং : n0218 বয়স : 27 লিঙ্গ : পুরুষ | RSR2056919 ফটো উপলব্ধ | 713 নাম : টুকটুকি খাতুন পিতার নাম: ফুরকান সেখ বাড়ির নং : n0174 বয়স : 29 লিঙ্গ : মহিলা | RSR2056935 ফটো উপলব্ধ | 714 নাম : খাবিরুল সেখ পিতার নাম: মণ্ডলাবস(লাদু) সেখ বাড়ির নং : n0142 বয়স : 39 লিঙ্গ : পুরুষ | LPP2380012 ফটো উপলব্ধ |
| 715 নাম : পাশু সেখ পিতার নাম: সরিফ সেখ বাড়ির নং : n0143 বয়স : 33 লিঙ্গ : পুরুষ | RSR1468024 ফটো উপলব্ধ | 716 নাম : সহেল সেখ পিতার নাম: সরিফ সেখ বাড়ির নং : n0143 বয়স : 29 লিঙ্গ : পুরুষ | RSR1641356 ফটো উপলব্ধ | 717 নাম : রাহুল সেখ পিতার নাম: সমীর সেখ বাড়ির নং : N0230 বয়স : 26 লিঙ্গ : পুরুষ | RSR2056836 ফটো উপলব্ধ |
| 718 নাম : আমিনা বিবি স্বামীর নাম: শরিফ সেখ বাড়ির নং : n0143 বয়স : 50 লিঙ্গ : মহিলা | WB/41/290/417357 ফটো উপলব্ধ | 719 নাম : মোজেফফার সেখ পিতার নাম: ফুরকান সেখ বাড়ির নং : এন000 বয়স : 37 লিঙ্গ : পুরুষ | RSR1218940 ফটো উপলব্ধ | 720 নাম : আপেল সেখ পিতার নাম: গাফফার সেখ বাড়ির নং : n0131 বয়স : 45 লিঙ্গ : পুরুষ | LPP2139491 ফটো উপলব্ধ |



বিধানসভা নির্বাচনকেন্দ্রের নং, নাম : 290-ময়ূরেশ্বর
ভাগ নং, নাম : 1-গ্রাম-ময়ূরেশ্বর(মুসলিমপাড়াসজিদপাড়া),

| | | | | | |
|--|------------|---|------------|---|------------------|
| 721 | LPP0724724 | 722 | RSR2301455 | 723 | RSR1565761 |
| নাম : বাবুল সেখ পিতার নাম: কাফুর সেখ বাড়ির নং : n0136 বয়স : 65 লিঙ্গ : পুরুষ | ফটো উপলব্ধ | নাম : আব্দুর সেখ পিতার নাম: রহসন সেখ বাড়ির নং : n0149 বয়স : 62 লিঙ্গ : পুরুষ | ফটো উপলব্ধ | নাম : টুকুল সেখ পিতার নাম: বদরে আলম সেখ বাড়ির নং : n0151 বয়স : 30 লিঙ্গ : পুরুষ | ফটো উপলব্ধ |
| 724 | RSR2232833 | 725 | RSR1953447 | 726 | RSR1780766 |
| নাম : ইব্রাহিম সেখ পিতার নাম: জাফর সেখ বাড়ির নং : এন0181 বয়স : 25 লিঙ্গ : পুরুষ | ফটো উপলব্ধ | নাম : অনোয়ারা বিবি স্বামীর নাম: আব্দুর সেখ বাড়ির নং : n0149 বয়স : 54 লিঙ্গ : মহিলা | ফটো উপলব্ধ | নাম : লিলি খাতুন স্বামীর নাম: সায়ন সেখ বাড়ির নং : n0090 বয়স : 28 লিঙ্গ : মহিলা | ফটো উপলব্ধ |
| 727 | RSR1780816 | 728 | RSR1304732 | 729 | RSR1842277 |
| নাম : ঝনু সেখ পিতার নাম: লাল্লা সেখ বাড়ির নং : n0130 বয়স : 24 লিঙ্গ : পুরুষ | ফটো উপলব্ধ | নাম : বেদানা খাতুন (বিবি) স্বামীর নাম: ইশারদ্দিন সেখ বাড়ির নং : n0209 বয়স : 36 লিঙ্গ : মহিলা | ফটো উপলব্ধ | নাম : নারগিস বিবি স্বামীর নাম: টুকুল সেখ বাড়ির নং : N0151 বয়স : 26 লিঙ্গ : মহিলা | ফটো উপলব্ধ |
| 730 | RSR2113306 | 731 | AZI2349694 | 732 | RSR1780659 |
| নাম : মোস্তফা সেখ পিতার নাম: আনসার সেখ বাড়ির নং : এন0090 বয়স : 23 লিঙ্গ : পুরুষ | ফটো উপলব্ধ | নাম : হোসেন সেখ পিতার নাম: ফুরকান সেখ বাড়ির নং : ময়ূরেশ্বর বয়স : 37 লিঙ্গ : পুরুষ | ফটো উপলব্ধ | নাম : সাহাদুল সেখ পিতার নাম: গাজু সেখ বাড়ির নং : n0009 বয়স : 27 লিঙ্গ : পুরুষ | ফটো উপলব্ধ |
| 733 | RSR2303386 | 734 | RSR1641422 | 735 | RSR2057057 |
| নাম : মোহরা বিবি স্বামীর নাম: আব্দুর সেখ বাড়ির নং : n0149 বয়স : 58 লিঙ্গ : মহিলা | ফটো উপলব্ধ | নাম : সালাম সেখ পিতার নাম: কালো সেখ বাড়ির নং : n0261 বয়স : 34 লিঙ্গ : পুরুষ | ফটো উপলব্ধ | নাম : ইয়াসিন আফরোজ পিতার নাম: আলাউদ্দিন সেখ বাড়ির নং : N0136 বয়স : 24 লিঙ্গ : পুরুষ | ফটো উপলব্ধ |
| 736 | RSR2303592 | 737 | RSR2303600 | 738 | LPP1948116 |
| নাম : সেবিনা খাতুন স্বামীর নাম: সাইফোর সেখ বাড়ির নং : ময়ূরেশ্বর বয়স : 36 লিঙ্গ : মহিলা | ফটো উপলব্ধ | নাম : রাহেল সেখ পিতার নাম: মুকুল সেখ বাড়ির নং : এন0158 বয়স : 24 লিঙ্গ : পুরুষ | ফটো উপলব্ধ | নাম : আলাউদ্দিন সেখ পিতার নাম: আসগর সেখ বাড়ির নং : n0090 বয়স : 43 লিঙ্গ : পুরুষ | ফটো উপলব্ধ |
| 739 | RSR2244705 | 740 | LPP2140937 | 741 | RSR2244903 |
| নাম : রইসা বিবি স্বামীর নাম: ইদু সেখ বাড়ির নং : n0147 বয়স : 58 লিঙ্গ : মহিলা | ফটো উপলব্ধ | নাম : আসরাফ সেখ পিতার নাম: বদরে আলম সেখ বাড়ির নং : n0151 বয়স : 40 লিঙ্গ : পুরুষ | ফটো উপলব্ধ | নাম : জসিম সেখ পিতার নাম: বাচ্চু সেখ বাড়ির নং : n0109 বয়স : 56 লিঙ্গ : পুরুষ | ফটো উপলব্ধ |
| 742 | RSR2244986 | 743 | RSR2292373 | 744 | RSR1646371 |
| নাম : রেকফাত বিবি স্বামীর নাম: জসিম সেখ বাড়ির নং : n0109 বয়স : 52 লিঙ্গ : মহিলা | ফটো উপলব্ধ | নাম : ইসমাইল সেখ পিতার নাম: সুলু সেখ বাড়ির নং : এন0200 বয়স : 22 লিঙ্গ : পুরুষ | ফটো উপলব্ধ | নাম : টুম্পা বিবি স্বামীর নাম: আসরাফ সেখ বাড়ির নং : N0151 বয়স : 30 লিঙ্গ : মহিলা | ফটো উপলব্ধ |
| 745 | LPP2139632 | 746 | RSR2243764 | 747 | RSR1123983 |
| নাম : মর্তুজা সেখ পিতার নাম: হাসান সেখ বাড়ির নং : n0209 বয়স : 41 লিঙ্গ : পুরুষ | ফটো উপলব্ধ | নাম : লাজিনা বিবি স্বামীর নাম: মহধলু সেখ বাড়ির নং : n0134 বয়স : 47 লিঙ্গ : মহিলা | ফটো উপলব্ধ | নাম : লিলি বিবি স্বামীর নাম: মর্তুজা সেখ বাড়ির নং : n0209 বয়স : 39 লিঙ্গ : মহিলা | ফটো উপলব্ধ |
| 748 | LPP2139640 | 749 | RSR2292357 | 750 | WB/41/290/417416 |
| নাম : সান্ত্বনা বিবি স্বামীর নাম: নিয়ামত সৈখ বাড়ির নং : n0209 বয়স : 42 লিঙ্গ : মহিলা | ফটো উপলব্ধ | নাম : জাসমিনা খাতুন স্বামীর নাম: আজাদ সেখ বাড়ির নং : এন0094 বয়স : 23 লিঙ্গ : মহিলা | ফটো উপলব্ধ | নাম : হাসিমুন বিবি স্বামীর নাম: দুখাই সেখ বাড়ির নং : n0208 বয়স : 52 লিঙ্গ : মহিলা | ফটো উপলব্ধ |



বিধানসভা নির্বাচনকেন্দ্রের নং, নাম : 290-ময়ূরেশ্বর
ভাগ নং, নাম : 1-গ্রাম-ময়ূরেশ্বর(মুসলিমপাড়া/মসজিদপাড়া),

| | | | | | | | | |
|--|------------------|------------|---|------------|------------|---|------------|------------|
| 751 | WB/41/290/408190 | ফটো উপলব্ধ | 752 | LPP1864701 | ফটো উপলব্ধ | 753 | ZHR1751197 | ফটো উপলব্ধ |
| নাম : রহমান সেখ পিতার নাম: রহমান সেখ বাড়ির নং : n0209 বয়স : 48 লিঙ্গ : পুরুষ | | | নাম : রঙ্গিলা বিবি স্বামীর নাম: রহমান সেখ বাড়ির নং : n0209 বয়স : 43 লিঙ্গ : মহিলা | | | নাম : কাশিরা বিবি স্বামীর নাম: হোসেন সেখ বাড়ির নং : নিই বয়স : 36 লিঙ্গ : মহিলা | | |
| 754 | LPP2323715 | ফটো উপলব্ধ | 755 | RSR1715051 | ফটো উপলব্ধ | 756 | RSR2291995 | ফটো উপলব্ধ |
| নাম : নিয়ামত সেখ পিতার নাম: হাসান সেখ বাড়ির নং : n0209 বয়স : 45 লিঙ্গ : পুরুষ | | | নাম : মালেকা খাতুন পিতার নাম: দিনদার সেখ বাড়ির নং : n0117 বয়স : 30 লিঙ্গ : মহিলা | | | নাম : আলোমান সেখ পিতার নাম: আসরাফ আলি বাড়ির নং : এন0094 বয়স : 23 লিঙ্গ : পুরুষ | | |
| 757 | LPP1409523 | ফটো উপলব্ধ | 758 | LPP1409499 | ফটো উপলব্ধ | 759 | RSR1715010 | ফটো উপলব্ধ |
| নাম : বকুল সেখ পিতার নাম: দুমুন সেখ বাড়ির নং : n0205 বয়স : 46 লিঙ্গ : পুরুষ | | | নাম : মীরা বিবি স্বামীর নাম: বকুল সেখ বাড়ির নং : n0205 বয়স : 45 লিঙ্গ : মহিলা | | | নাম : তুফাজুল সেখ পিতার নাম: মজরুল সেখ বাড়ির নং : n0105 বয়স : 30 লিঙ্গ : পুরুষ | | |
| 760 | RSR1715036 | ফটো উপলব্ধ | 761 | RSR1715044 | ফটো উপলব্ধ | 762 | RSR2291375 | ফটো উপলব্ধ |
| নাম : রোশনী খাতুন(বিবি) স্বামীর নাম: রতন সেখ বাড়ির নং : n0135 বয়স : 28 লিঙ্গ : মহিলা | | | নাম : রঙ্গিলা খাতুন(বিবি) স্বামীর নাম: হাসিল সেখ বাড়ির নং : n0151 বয়স : 28 লিঙ্গ : মহিলা | | | নাম : আলিম সেখ পিতার নাম: ডালু সেখ বাড়ির নং : এন00228 বয়স : 21 লিঙ্গ : পুরুষ | | |
| 763 | RSR2291391 | ফটো উপলব্ধ | 764 | RSR2292092 | ফটো উপলব্ধ | 765 | ZHR1674936 | ফটো উপলব্ধ |
| নাম : সারিবুল সেখ পিতার নাম: সুবাদ সেখ বাড়ির নং : এন0073 বয়স : 21 লিঙ্গ : পুরুষ | | | নাম : সহেল সেখ পিতার নাম: অসীম সেখ বাড়ির নং : এন0109 বয়স : 21 লিঙ্গ : পুরুষ | | | নাম : মেরিনা বিবি স্বামীর নাম: কামারুল সেখ বাড়ির নং : এন0074 বয়স : 33 লিঙ্গ : মহিলা | | |
| 766 | RSR1566397 | ফটো উপলব্ধ | 767 | RSR1468230 | ফটো উপলব্ধ | 768 | RSR1468438 | ফটো উপলব্ধ |
| নাম : মাহামুদা খাতুন(বিবি) স্বামীর নাম: বাসির সেখ বাড়ির নং : n0141 বয়স : 32 লিঙ্গ : মহিলা | | | নাম : সারিদা খাতুন স্বামীর নাম: পল্টু সেখ বাড়ির নং : n0134 বয়স : 31 লিঙ্গ : মহিলা | | | নাম : চামেলী খাতুন(বিবি) স্বামীর নাম: আসাদুল সেখ বাড়ির নং : n0117 বয়স : 34 লিঙ্গ : মহিলা | | |
| 769 | ZHR1793736 | ফটো উপলব্ধ | 770 | RSR1895549 | ফটো উপলব্ধ | 771 | RSR2237493 | ফটো উপলব্ধ |
| নাম : নিলুফা খাতুন স্বামীর নাম: আব্দুল হাকিম বাড়ির নং : এন0129 বয়স : 31 লিঙ্গ : মহিলা | | | নাম : রাকিবুল সেখ পিতার নাম: রেজাউল সেখ বাড়ির নং : ছু বয়স : 25 লিঙ্গ : পুরুষ | | | নাম : শিউলি খাতুন পিতার নাম: কওসর সেখ বাড়ির নং : ময়ূরেশ্বর বয়স : 23 লিঙ্গ : মহিলা | | |
| 772 | LPP1864560 | ফটো উপলব্ধ | 773 | RSR2240182 | ফটো উপলব্ধ | 774 | RSR2240232 | ফটো উপলব্ধ |
| নাম : রেজিনা বিবি স্বামীর নাম: সেন্টু সেখ বাড়ির নং : n0131 বয়স : 44 লিঙ্গ : মহিলা | | | নাম : সামা খাতুন স্বামীর নাম: টিকু সেখ বাড়ির নং : বয়স : 23 লিঙ্গ : মহিলা | | | নাম : পিয়ুষ সেখ পিতার নাম: টুলু সেখ বাড়ির নং : ময়ূরেশ্বর বয়স : 23 লিঙ্গ : পুরুষ | | |
| 775 | RSR1385327 | ফটো উপলব্ধ | # 776 | RSR2232247 | ফটো উপলব্ধ | 777 | RSR2232312 | ফটো উপলব্ধ |
| নাম : মনিরা বিবি স্বামীর নাম: রাজেশ সেখ বাড়ির নং : n0061 বয়স : 35 লিঙ্গ : মহিলা | | | নাম : রোমিজ, সেখ পিতার নাম: সেন্টু সেখ বাড়ির নং : রা/158/757/131/সী বয়স : 22 লিঙ্গ : পুরুষ | | | নাম : নারগিস সুলতানা পিতার নাম: আলাউদ্দিন সেখ বাড়ির নং : ময়ূরেশ্বর বয়স : 23 লিঙ্গ : মহিলা | | |
| 778 | RSR1715317 | ফটো উপলব্ধ | 779 | RSR1715341 | ফটো উপলব্ধ | 780 | LPP2139764 | ফটো উপলব্ধ |
| নাম : ঝিলিকা খাতুন(বিবি) স্বামীর নাম: হাসিরুল সেখ বাড়ির নং : n0073 বয়স : 29 লিঙ্গ : মহিলা | | | নাম : সনোজ সেখ মায়ের নাম: মেনু বিবি বাড়ির নং : n0188 বয়স : 32 লিঙ্গ : পুরুষ | | | নাম : সের আলম সেখ পিতার নাম: মওলা বক্স সেখ বাড়ির নং : n0142 বয়স : 46 লিঙ্গ : পুরুষ | | |



বিধানসভা নির্বাচনক্ষেত্রের নং, নাম : 290-ময়ূরেখুর
ভাগ নং, নাম : 1-গ্রাম-ময়ূরেখুর(মুসলিমপাড়াসজিদপাড়া),

| | | | | | | | | |
|--|------------------|------------|---|------------------|------------|--|------------|------------|
| 781 | LPP2380194 | ফটো উপলব্ধ | 782 | ZHR2182087 | ফটো উপলব্ধ | 783 | LPP2140960 | ফটো উপলব্ধ |
| নাম : মেনু সেখ পিতার নাম: মনু সেখ বাড়ির নং : n0106 বয়স : 39 লিঙ্গ : পুরুষ | | | নাম : সুরোজ সেখ পিতার নাম: কিশমতুল্লা সেখ বাড়ির নং : এন0109 বয়স : 26 লিঙ্গ : পুরুষ | | | নাম : বানাই হক পিতার নাম: নুরুল হক বাড়ির নং : n0129 বয়স : 42 লিঙ্গ : পুরুষ | | |
| 784 | RSR1565779 | ফটো উপলব্ধ | 785 | RSR0662593 | ফটো উপলব্ধ | 786 | RSR1565795 | ফটো উপলব্ধ |
| নাম : কালু সেখ পিতার নাম: নুরুল হক বাড়ির নং : n0129 বয়স : 29 লিঙ্গ : পুরুষ | | | নাম : মহম্মদইদেল বাহার পিতার নাম: নুরুল হক বাড়ির নং : n0129 বয়স : 37 লিঙ্গ : পুরুষ | | | নাম : কাদের সেখ পিতার নাম: নুরুল হক বাড়ির নং : n0129 বয়স : 31 লিঙ্গ : পুরুষ | | |
| 787 | WB/41/290/417495 | ফটো উপলব্ধ | 788 | WB/41/290/417537 | ফটো উপলব্ধ | 789 | RSR1715242 | ফটো উপলব্ধ |
| নাম : নজরুল সেখ পিতার নাম: শুকুর সেখ বাড়ির নং : n0139 বয়স : 70 লিঙ্গ : পুরুষ | | | নাম : আনোয়ার সেখ পিতার নাম: নজরুল সেখ বাড়ির নং : n0139 বয়স : 48 লিঙ্গ : পুরুষ | | | নাম : শান্তনা বেগম স্বামীর নাম: আব্দুল আলিম বাড়ির নং : n0131 বয়স : 35 লিঙ্গ : মহিলা | | |
| 790 | RSR1715275 | ফটো উপলব্ধ | 791 | WB/41/290/417070 | ফটো উপলব্ধ | 792 | RSR1220375 | ফটো উপলব্ধ |
| নাম : তপন সেখ পিতার নাম: লালু সেখ বাড়ির নং : n0130 বয়স : 27 লিঙ্গ : পুরুষ | | | নাম : আনারুল সেখ পিতার নাম: মাতু সেখ বাড়ির নং : n0132 বয়স : 60 লিঙ্গ : পুরুষ | | | নাম : মমতাজ খাতুন (বিবি) স্বামীর নাম: আনোয়ার রহমান বাড়ির নং : n0131 বয়স : 41 লিঙ্গ : মহিলা | | |
| 793 | RSR1842244 | ফটো উপলব্ধ | 794 | RSR1842202 | ফটো উপলব্ধ | 795 | LPP2323665 | ফটো উপলব্ধ |
| নাম : জেলোখা খাতুন স্বামীর নাম: শুকুর সেখ বাড়ির নং : N0200 বয়স : 31 লিঙ্গ : মহিলা | | | নাম : খাদিজা বিবি স্বামীর নাম: সালামত সেখ বাড়ির নং : n0108 বয়স : 25 লিঙ্গ : মহিলা | | | নাম : তাহমিনা বিবি স্বামীর নাম: ইয়ারবক্ক সেখ বাড়ির নং : n0156 বয়স : 59 লিঙ্গ : মহিলা | | |
| 796 | RSR1566199 | ফটো উপলব্ধ | 797 | WB/41/290/417122 | ফটো উপলব্ধ | 798 | RSR1566447 | ফটো উপলব্ধ |
| নাম : টোটন সেখ পিতার নাম: হাসিব সেখ বাড়ির নং : n0161 বয়স : 30 লিঙ্গ : পুরুষ | | | নাম : গোলাসুন বিবি স্বামীর নাম: আনারুল সেখ বাড়ির নং : n0132 বয়স : 55 লিঙ্গ : মহিলা | | | নাম : মঞ্জিল সেখ পিতার নাম: সনির সেখ বাড়ির নং : n0132 বয়স : 33 লিঙ্গ : পুরুষ | | |
| 799 | RSR1566439 | ফটো উপলব্ধ | 800 | WB/41/290/417406 | ফটো উপলব্ধ | 801 | LPP0723064 | ফটো উপলব্ধ |
| নাম : জিয়ারৎ সেখ পিতার নাম: সনির সেখ বাড়ির নং : n0132 বয়স : 31 লিঙ্গ : পুরুষ | | | নাম : ভুলু সেখ পিতার নাম: জাকু সেখ বাড়ির নং : n0135 বয়স : 60 লিঙ্গ : পুরুষ | | | নাম : হাসনা বিবি স্বামীর নাম: ভুলু সেখ বাড়ির নং : n0135 বয়স : 55 লিঙ্গ : মহিলা | | |
| 802 | WB/41/290/417217 | ফটো উপলব্ধ | 803 | RSR1124114 | ফটো উপলব্ধ | 804 | RSR1385079 | ফটো উপলব্ধ |
| নাম : চাঁদনিহারি বিবি স্বামীর নাম: ভুলু সেখ বাড়ির নং : n0135 বয়স : 55 লিঙ্গ : মহিলা | | | নাম : রতন সেখ পিতার নাম: ভুলু সেখ বাড়ির নং : n0135 বয়স : 35 লিঙ্গ : পুরুষ | | | নাম : পল্লী সেখ পিতার নাম: ভুলু সেখ বাড়ির নং : n0135 বয়স : 32 লিঙ্গ : পুরুষ | | |
| 805 | RSR2322816 | ফটো উপলব্ধ | 806 | WB/41/290/417617 | ফটো উপলব্ধ | 807 | RSR0665307 | ফটো উপলব্ধ |
| নাম : ভুলু সেখ পিতার নাম: জাকু বাড়ির নং : n0135 বয়স : 58 লিঙ্গ : পুরুষ | | | নাম : নুরানি বিবি স্বামীর নাম: ভুলু সেখ বাড়ির নং : n0135 বয়স : 52 লিঙ্গ : মহিলা | | | নাম : টিকু সেখ পিতার নাম: ভুলু সেখ বাড়ির নং : n0135 বয়স : 37 লিঙ্গ : পুরুষ | | |
| 808 | WB/41/290/417257 | ফটো উপলব্ধ | 809 | RSR0665950 | ফটো উপলব্ধ | 810 | LPP2323616 | ফটো উপলব্ধ |
| নাম : সাফিয়া বিবি স্বামীর নাম: বাবুল সেখ বাড়ির নং : n0136 বয়স : 55 লিঙ্গ : মহিলা | | | নাম : গোলাপ সেখ পিতার নাম: মিলা সেখ বাড়ির নং : n0136 বয়স : 38 লিঙ্গ : পুরুষ | | | নাম : ফিরোজ সেখ পিতার নাম: কাফুর সেখ বাড়ির নং : n0136 বয়স : 55 লিঙ্গ : পুরুষ | | |



বিধানসভা নির্বাচনক্ষেত্রের নং, নাম : 290-ময়ূরেশ্বর
ভাগ নং, নাম : 1-গ্রাম-ময়ূরেশ্বর(মুসলিমপাড়া/মসজিদপাড়া),

| | | | | | | | | |
|---|------------|------------|--|------------|------------|---|------------------|------------|
| 811 | LPP2323624 | ফটো উপলব্ধ | 812 | RSR1220920 | ফটো উপলব্ধ | 813 | LPP2139368 | ফটো উপলব্ধ |
| নাম : চাঁদনি বিবি স্বামীর নাম: ফিরোজ সেখ বাড়ির নং : n0136 বয়স : 52 লিঙ্গ : মহিলা | | | নাম : সাদ্দাম সেখ পিতার নাম: ফিরোজ সেখ বাড়ির নং : n0136 বয়স : 35 লিঙ্গ : পুরুষ | | | নাম : সাহিনা বিবি স্বামীর নাম: আল্লাউদ্দিন সেখ বাড়ির নং : n0136 বয়স : 43 লিঙ্গ : মহিলা | | |
| 814 | RSR1900919 | ফটো উপলব্ধ | 815 | LPP1409176 | ফটো উপলব্ধ | 816 | RSR1948561 | ফটো উপলব্ধ |
| নাম : বাসির সেখ পিতার নাম: তাসির সেখ বাড়ির নং : এন0040 বয়স : 25 লিঙ্গ : পুরুষ | | | নাম : চামেলি বিবি স্বামীর নাম: ইসদান সেখ বাড়ির নং : n0108 বয়স : 61 লিঙ্গ : মহিলা | | | নাম : শেফালী বিবি পিতার নাম: ইদু সেখ বাড়ির নং : n0147 বয়স : 48 লিঙ্গ : মহিলা | | |
| 817 | RSR1641430 | ফটো উপলব্ধ | 818 | RSR1641448 | ফটো উপলব্ধ | 819 | RSR1641471 | ফটো উপলব্ধ |
| নাম : আসির সেখ পিতার নাম: নাসির সেখ বাড়ির নং : n0262 বয়স : 31 লিঙ্গ : পুরুষ | | | নাম : রাজা সেখ পিতার নাম: নাজির সেখ বাড়ির নং : n0263 বয়স : 31 লিঙ্গ : পুরুষ | | | নাম : রাজু সেখ পিতার নাম: কালু সেখ বাড়ির নং : n0267 বয়স : 30 লিঙ্গ : পুরুষ | | |
| 820 | RSR1900950 | ফটো উপলব্ধ | 821 | RSR1900877 | ফটো উপলব্ধ | 822 | RSR1900901 | ফটো উপলব্ধ |
| নাম : আয়েশা খাতুন বিবি স্বামীর নাম: মুন্না সেখ বাড়ির নং : এন0180 বয়স : 26 লিঙ্গ : মহিলা | | | নাম : নাজিম সেখ পিতার নাম: ধলু সেখ বাড়ির নং : এন0134 বয়স : 26 লিঙ্গ : পুরুষ | | | নাম : সহরবানু খাতুন মায়ের নাম: মেনু বিবি বাড়ির নং : এন0188 বয়স : 25 লিঙ্গ : মহিলা | | |
| 823 | RSR2056893 | ফটো উপলব্ধ | 824 | RSR1955020 | ফটো উপলব্ধ | 825 | LPP2380343 | ফটো উপলব্ধ |
| নাম : দিলরেসনা বিবি স্বামীর নাম: মিলন সেখ বাড়ির নং : n0200 বয়স : 28 লিঙ্গ : মহিলা | | | নাম : বদরে আলম সেখ পিতার নাম: আতাই সেখ বাড়ির নং : n0151 বয়স : 63 লিঙ্গ : পুরুষ | | | নাম : সিরন সেখ পিতার নাম: সেলিম সেখ বাড়ির নং : n0044 বয়স : 43 লিঙ্গ : পুরুষ | | |
| 826 | RSR1953595 | ফটো উপলব্ধ | 827 | LPP2139509 | ফটো উপলব্ধ | 828 | LPP2139350 | ফটো উপলব্ধ |
| নাম : সাফুর সেখ পিতার নাম: কেরিম সেখ বাড়ির নং : n0055 বয়স : 60 লিঙ্গ : পুরুষ | | | নাম : নাজমা বিবি স্বামীর নাম: লালু সেখ বাড়ির নং : n0131 বয়স : 47 লিঙ্গ : মহিলা | | | নাম : আল্লাউদ্দিন সেখ পিতার নাম: বাবুল সেখ বাড়ির নং : n0136 বয়স : 50 লিঙ্গ : পুরুষ | | |
| 829 | LPP2141018 | ফটো উপলব্ধ | 830 | RSR2056786 | ফটো উপলব্ধ | 831 | RSR2319762 | ফটো উপলব্ধ |
| নাম : নসির সেখ পিতার নাম: মালু সেখ বাড়ির নং : n0040 বয়স : 39 লিঙ্গ : পুরুষ | | | নাম : জাহের সেখ পিতার নাম: সামসের সেখ বাড়ির নং : n0197 বয়স : 24 লিঙ্গ : পুরুষ | | | নাম : সেলিম সেখ পিতার নাম: খালেক সেখ বাড়ির নং : n0044 বয়স : 67 লিঙ্গ : পুরুষ | | |
| 832 | RSR2319796 | ফটো উপলব্ধ | 833 | RSR1220946 | ফটো উপলব্ধ | 834 | WB/41/290/408551 | ফটো উপলব্ধ |
| নাম : সফুরা বিবি স্বামীর নাম: সেলিম সেখ বাড়ির নং : n0044 বয়স : 60 লিঙ্গ : মহিলা | | | নাম : ডালু সেখ পিতার নাম: হালিম সেখ বাড়ির নং : n0228 বয়স : 46 লিঙ্গ : পুরুষ | | | নাম : দিলমহম্মদ সেখ পিতার নাম: সোলেমান সেখ বাড়ির নং : n0252 বয়স : 66 লিঙ্গ : পুরুষ | | |
| 835 | RSR1385483 | ফটো উপলব্ধ | 836 | AAF2008845 | ফটো উপলব্ধ | 837 | RSR1566504 | ফটো উপলব্ধ |
| নাম : টিকু সেখ পিতার নাম: ধনসাদ সেখ বাড়ির নং : n0235 বয়স : 34 লিঙ্গ : পুরুষ | | | নাম : কুলসুন খাতুন স্বামীর নাম: জামশেদ শেখ বাড়ির নং : এন0006 বয়স : 29 লিঙ্গ : মহিলা | | | নাম : কালো সেখ পিতার নাম: মজফর সেখ বাড়ির নং : n0250 বয়স : 43 লিঙ্গ : পুরুষ | | |
| 838 | RSR2320315 | ফটো উপলব্ধ | 839 | ZHR2178085 | ফটো উপলব্ধ | 840 | LPP2244283 | ফটো উপলব্ধ |
| নাম : সেলিমা খাতুন স্বামীর নাম: আকবর সেখ বাড়ির নং : এন0057 বয়স : 25 লিঙ্গ : মহিলা | | | নাম : হাসিবুল সেখ পিতার নাম: দুখাই সেখ বাড়ির নং : এন0208 বয়স : 28 লিঙ্গ : পুরুষ | | | নাম : আশিক ইকবাল পিতার নাম: রুপকড়ি সেখ বাড়ির নং : n0185 বয়স : 39 লিঙ্গ : পুরুষ | | |



বিধানসভা নির্বাচনক্ষেত্রের নং, নাম : 290-ময়ূরেশ্বর
ভাগ নং, নাম : 1-গ্রাম-ময়ূরেশ্বর(মুসলিমপাড়া/মসজিদপাড়া),

| | | | | | |
|--|--------------------------|--|--------------------------|--|--------------------------|
| 841 নাম : মিনারুল সেখ পিতার নাম: বাবুল সেখ বাড়ির নং : n0233 বয়স : 35 লিঙ্গ : পুরুষ | RSR1221050 ফটো উপলব্ধ | 842 নাম : ক্রমজান সেখ পিতার নাম: মনু সেখ বাড়ির নং : এন0042 বয়স : 52 লিঙ্গ : পুরুষ | LPP1864776 ফটো উপলব্ধ | 843 নাম : রাকেশ সেখ পিতার নাম: সেফ্ট সেখ বাড়ির নং : n0131 বয়স : 24 লিঙ্গ : পুরুষ | RSR2056778 ফটো উপলব্ধ |
| 844 নাম : সাবনূর খাতুন স্বামীর নাম: সিটন সেখ বাড়ির নং : n0055 বয়স : 28 লিঙ্গ : মহিলা | RSR1715218 ফটো উপলব্ধ | 845 নাম : সাকিম সেখ পিতার নাম: তেনু সেখ বাড়ির নং : n0154 বয়স : 37 লিঙ্গ : পুরুষ | RSR1123942 ফটো উপলব্ধ | 846 নাম : নাসরিন রুমি স্বামীর নাম: রোজ হোসেন বাড়ির নং : এন0137 বয়স : 32 লিঙ্গ : মহিলা | UUD1499698 ফটো উপলব্ধ |
| 847 নাম : সেফ্ট সেখ পিতার নাম: গাফার সেখ বাড়ির নং : n0131 বয়স : 53 লিঙ্গ : পুরুষ | RSR2238681 ফটো উপলব্ধ | 848 নাম : আক্রম সেখ পিতার নাম: নবীর সেখ বাড়ির নং : n0312 বয়স : 25 লিঙ্গ : পুরুষ | RSR2057156 ফটো উপলব্ধ | 849 নাম : সফিক সেখ পিতার নাম: চাঁদু সেখ বাড়ির নং : n0225 বয়স : 38 লিঙ্গ : পুরুষ | RSR0666933 ফটো উপলব্ধ |
| 850 নাম : রাজেশ্বা বিবি স্বামীর নাম: বানাই হক বাড়ির নং : n0129 বয়স : 38 লিঙ্গ : মহিলা | RSR1468255 ফটো উপলব্ধ | 851 নাম : গাজল সেখ পিতার নাম: শেরআলি সেখ বাড়ির নং : n0218 বয়স : 56 লিঙ্গ : পুরুষ | RSR2366755 ফটো উপলব্ধ | 852 নাম : নুরদিন সেখ পিতার নাম: আসগর সেখ বাড়ির নং : n0090 বয়স : 38 লিঙ্গ : পুরুষ | RSR1304872 ফটো উপলব্ধ |
| 853 নাম : সেফ্ট সেখ পিতার নাম: গোলেনুর সেখ বাড়ির নং : n0096 বয়স : 65 লিঙ্গ : পুরুষ | RSR2081222 ফটো উপলব্ধ | 854 নাম : সুখেন সেখ পিতার নাম: রফিক সেখ বাড়ির নং : n0065 বয়স : 27 লিঙ্গ : পুরুষ | RSR1566132 ফটো উপলব্ধ | 855 নাম : মৌরসিনা বিবি স্বামীর নাম: হাসান সেখ বাড়ির নং : n0209 বয়স : 65 লিঙ্গ : মহিলা | RSR2081081 ফটো উপলব্ধ |
| 856 নাম : রেকসোনা বিবি স্বামীর নাম: অসীম সেখ বাড়ির নং : n0109 বয়স : 41 লিঙ্গ : মহিলা | LPP1948132 ফটো উপলব্ধ | 857 নাম : মমতাজ সুলতানা স্বামীর নাম: নুরুল ইসলাম বাড়ির নং : n0025 বয়স : 68 লিঙ্গ : মহিলা | LPP1372648 ফটো উপলব্ধ | 858 নাম : মেনু বিবি স্বামীর নাম: খুদু সেখ বাড়ির নং : n0065 বয়স : 55 লিঙ্গ : মহিলা | RSR2081164 ফটো উপলব্ধ |
| 859 নাম : আনজেরা বিবি স্বামীর নাম: রসিদ সেখ বাড়ির নং : n0182 বয়স : 37 লিঙ্গ : মহিলা | RSR1304625 ফটো উপলব্ধ | 860 নাম : রুপকড়ি সেখ পিতার নাম: আলিবক্স সেখ বাড়ির নং : n0185 বয়স : 70 লিঙ্গ : পুরুষ | RSR2081453 ফটো উপলব্ধ | 861 নাম : চেমেলী বিবি স্বামীর নাম: আনার সেখ বাড়ির নং : n0084 বয়স : 45 লিঙ্গ : মহিলা | LPP2432359 ফটো উপলব্ধ |
| 862 নাম : ফিরোজ বিবি স্বামীর নাম: রফিক সেখ বাড়ির নং : n0065 বয়স : 50 লিঙ্গ : মহিলা | RSR2080901 ফটো উপলব্ধ | 863 নাম : নূর ইসলাম সেখ পিতার নাম: কালু সেখ বাড়ির নং : n0070 বয়স : 49 লিঙ্গ : পুরুষ | RSR2081172 ফটো উপলব্ধ | 864 নাম : শিখা বিবি স্বামীর নাম: ফজেল সেখ বাড়ির নং : n0070 বয়স : 30 লিঙ্গ : মহিলা | RSR1565985 ফটো উপলব্ধ |
| 865 নাম : ইকবাল সেখ পিতার নাম: মণ্টু সেখ বাড়ির নং : n0078 বয়স : 35 লিঙ্গ : পুরুষ | RSR1124056 ফটো উপলব্ধ | 866 নাম : বাদশা সেখ পিতার নাম: খুদু সেখ বাড়ির নং : n0109 বয়স : 25 লিঙ্গ : পুরুষ | RSR1900927 ফটো উপলব্ধ | 867 নাম : অসীম সেখ পিতার নাম: বাচ্চু সেখ বাড়ির নং : n0109 বয়স : 45 লিঙ্গ : পুরুষ | RSR2081263 ফটো উপলব্ধ |
| 868 নাম : সাকিনা বিবি স্বামীর নাম: রুপকড়ি সেখ বাড়ির নং : n0185 বয়স : 55 লিঙ্গ : মহিলা | RSR2081420 ফটো উপলব্ধ | 869 নাম : মুনতাজ সেখ পিতার নাম: আরসাদ সেখ বাড়ির নং : n0061 বয়স : 48 লিঙ্গ : পুরুষ | RSR2081206 ফটো উপলব্ধ | 870 নাম : মরজিনা বিবি স্বামীর নাম: মরজিনা বিবি বাড়ির নং : n0039 বয়স : 35 লিঙ্গ : মহিলা | RSR1220458 ফটো উপলব্ধ |

| | | | | | |
|---|--------------------------------|---|--------------------------------|--|--------------------------------|
| 871 নাম : চটিক সেখ পিতার নাম: নাকু সেখ বাড়ির নং : n0120 বয়স : 78 লিঙ্গ : পুরুষ | RSR2080935 ফটো উপলব্ধ | 872 নাম : আনার সেখ পিতার নাম: আরমান সেখ বাড়ির নং : n0084 বয়স : 50 লিঙ্গ : পুরুষ | RSR2080869 ফটো উপলব্ধ | 873 নাম : মেহেরুন্নেসা বিবি স্বামীর নাম: নুরুদ্দিন সেখ বাড়ির নং : n0090 বয়স : 35 লিঙ্গ : মহিলা | RSR1304880 ফটো উপলব্ধ |
| 874 নাম : আয়েসা বিবি স্বামীর নাম: উৎপল সেখ বাড়ির নং : n0078 বয়স : 37 লিঙ্গ : মহিলা | RSR1220219 ফটো উপলব্ধ | 875 নাম : দুখু সেখ পিতার নাম: ইস সেখ বাড়ির নং : n0108 বয়স : 65 লিঙ্গ : পুরুষ | RSR2081065 ফটো উপলব্ধ | # 876 নাম : আবজল সেখ পিতার নাম: খুদ সেখ বাড়ির নং : n0065 বয়স : 31 লিঙ্গ : পুরুষ | RSR1467893 ফটো উপলব্ধ |
| 877 নাম : টুঙ্গা খাতুন স্বামীর নাম: সার আলম সেখ বাড়ির নং : n0149 বয়স : 25 লিঙ্গ : মহিলা | RSR2057065 ফটো উপলব্ধ | 878 নাম : জমিরুদ্দিন সেখ পিতার নাম: রবিতুল্লা সেখ বাড়ির নং : n0082 বয়স : 26 লিঙ্গ : পুরুষ | RSR2057115 ফটো উপলব্ধ | 879 নাম : মিনারুল সেখ পিতার নাম: মনির সেখ বাড়ির নং : N0200 বয়স : 32 লিঙ্গ : পুরুষ | RSR2056885 ফটো উপলব্ধ |
| 880 নাম : মঈ সেখ পিতার নাম: শুকুন্দি সেখ বাড়ির নং : n0078 বয়স : 65 লিঙ্গ : পুরুষ | RSR2081339 ফটো উপলব্ধ | 881 নাম : আরোব সেখ পিতার নাম: সাবের আলি সেখ বাড়ির নং : N0000 বয়স : 24 লিঙ্গ : পুরুষ | RSR2056711 ফটো উপলব্ধ | 882 নাম : নূরতাজীম সেখ পিতার নাম: নূর আলম সেখ বাড়ির নং : n0098 বয়স : 25 লিঙ্গ : পুরুষ | RSR2057214 ফটো উপলব্ধ |
| 883 নাম : রিঙ্কি বিবি স্বামীর নাম: সোহেল সেখ বাড়ির নং : n0143 বয়স : 25 লিঙ্গ : মহিলা | RSR2057016 ফটো উপলব্ধ | 884 নাম : জোনাকি খাতুন পিতার নাম: মাবুদ সেখ বাড়ির নং : মুসলিমপাড়া বয়স : 22 লিঙ্গ : মহিলা | RSR2176899 ফটো উপলব্ধ | 885 নাম : নাসিমা বিবি স্বামীর নাম: সুফ.ল শেখ বাড়ির নং : n0065 বয়স : 29 লিঙ্গ : মহিলা | RSR2057008 ফটো উপলব্ধ |
| 886 নাম : আনার সেখ পিতার নাম: আনোয়ার সেখ বাড়ির নং : n0149 বয়স : 28 লিঙ্গ : পুরুষ | RSR2056802 ফটো উপলব্ধ | 887 নাম : ফুলটুসি বিবি স্বামীর নাম: রুমজান সেখ বাড়ির নং : n0042 বয়স : 52 লিঙ্গ : মহিলা | LPP1864784 ফটো উপলব্ধ | 888 নাম : কবিরুল সেখ পিতার নাম: রুমজান সেখ বাড়ির নং : n0042 বয়স : 30 লিঙ্গ : পুরুষ | RSR1565837 ফটো উপলব্ধ |
| 889 নাম : তোফেজা বিবি স্বামীর নাম: জাফর সেখ বাড়ির নং : n0181 বয়স : 44 লিঙ্গ : মহিলা | LPP1864628 ফটো উপলব্ধ | 890 নাম : আনেরা বিবি স্বামীর নাম: হারু সেখ বাড়ির নং : n0039 বয়স : 65 লিঙ্গ : মহিলা | WB/41/290/417151 ফটো উপলব্ধ | 891 নাম : তাসির সেখ পিতার নাম: মালু সেখ বাড়ির নং : n0040 বয়স : 80 লিঙ্গ : পুরুষ | WB/41/290/417427 ফটো উপলব্ধ |
| 892 নাম : সাহানারা বিবি স্বামীর নাম: তাসির সেখ বাড়ির নং : n0040 বয়স : 39 লিঙ্গ : মহিলা | RSR1385228 ফটো উপলব্ধ | 893 নাম : তসেরা বিবি স্বামীর নাম: মালু সেখ বাড়ির নং : n0040 বয়স : 65 লিঙ্গ : মহিলা | LPP2139723 ফটো উপলব্ধ | 894 নাম : মলুদা বিবি স্বামীর নাম: নাসির সেখ বাড়ির নং : n0040 বয়স : 33 লিঙ্গ : মহিলা | RSR1385236 ফটো উপলব্ধ |
| 895 নাম : মালু সেখ পিতার নাম: গুলু সেখ বাড়ির নং : n0040 বয়স : 70 লিঙ্গ : পুরুষ | WB/41/290/417572 ফটো উপলব্ধ | 896 নাম : সারিকা বিবি স্বামীর নাম: নূরমহাম্মদ সেখ বাড়ির নং : n0200 বয়স : 48 লিঙ্গ : মহিলা | LPP1863844 ফটো উপলব্ধ | 897 নাম : কলেজ সেখ পিতার নাম: গুলু সেখ বাড়ির নং : n0200 বয়স : 40 লিঙ্গ : পুরুষ | RSR1220896 ফটো উপলব্ধ |
| 898 নাম : আমিনা বিবি স্বামীর নাম: কলেজ সেখ বাড়ির নং : n0200 বয়স : 32 লিঙ্গ : মহিলা | RSR1468396 ফটো উপলব্ধ | 899 নাম : নাজেমা বিবি পিতার নাম: গুলু সেখ বাড়ির নং : n0200 বয়স : 35 লিঙ্গ : মহিলা | RSR1385285 ফটো উপলব্ধ | 900 নাম : সেরিক সেখ পিতার নাম: গুলু সেখ বাড়ির নং : n0200 বয়স : 35 লিঙ্গ : পুরুষ | RSR1385269 ফটো উপলব্ধ |



বিধানসভা নির্বাচনকেন্দ্রের নং, নাম : 290-ময়ূরেশ্বর
ভাগ নং, নাম : 1-গ্রাম-ময়ূরেশ্বর(মুসলিমপাড়া/মসজিদপাড়া),

| | | | | | |
|--|--------------------------------|---|--------------------------------|---|--------------------------------|
| 901 নাম : রিজাই সেখ পিতার নাম: গুলু সেখ বাড়ির নং : n0200 বয়স : 31 লিঙ্গ : পুরুষ | RSR1468503 ফটো উপলব্ধ | 902 নাম : সাকেরা বিবি স্বামীর নাম: সুলু সেখ বাড়ির নং : n0200 বয়স : 62 লিঙ্গ : মহিলা | LPP2323327 ফটো উপলব্ধ | 903 নাম : ইলিয়াস সেখ পিতার নাম: সুলু সেখ বাড়ির নং : n0200 বয়স : 39 লিঙ্গ : পুরুষ | RSR1220854 ফটো উপলব্ধ |
| 904 নাম : অরিদা বিবি স্বামীর নাম: মনির সেখ বাড়ির নং : n0200 বয়স : 55 লিঙ্গ : মহিলা | LPP2323350 ফটো উপলব্ধ | 905 নাম : নওসাদ সেখ পিতার নাম: লিদ্দু সেখ বাড়ির নং : n0200 বয়স : 59 লিঙ্গ : পুরুষ | LPP2323335 ফটো উপলব্ধ | 906 নাম : রঞ্জনা বিবি স্বামীর নাম: ধলু সেখ বাড়ির নং : n0200 বয়স : 52 লিঙ্গ : মহিলা | LPP1863901 ফটো উপলব্ধ |
| 907 নাম : মিঠুন সেখ পিতার নাম: নাওসাদ সেখ বাড়ির নং : n0200 বয়স : 34 লিঙ্গ : পুরুষ | RSR1566579 ফটো উপলব্ধ | 908 নাম : জানসেদ সেখ পিতার নাম: নাওসাদ সেখ বাড়ির নং : n0200 বয়স : 30 লিঙ্গ : পুরুষ | RSR1566587 ফটো উপলব্ধ | 909 নাম : মিলন সেখ পিতার নাম: সফিক সেখ বাড়ির নং : n0200 বয়স : 33 লিঙ্গ : পুরুষ | RSR1566512 ফটো উপলব্ধ |
| 910 নাম : পারমিন বিবি স্বামীর নাম: ভুটার সেখ বাড়ির নং : n0200 বয়স : 31 লিঙ্গ : মহিলা | RSR1566231 ফটো উপলব্ধ | 911 নাম : মামুন সেখ পিতার নাম: দুখু সেখ বাড়ির নং : n0108 বয়স : 38 লিঙ্গ : পুরুষ | RSR0664490 ফটো উপলব্ধ | 912 নাম : ওজিফা খাতুন(বিবি) স্বামীর নাম: মামুন সেখ বাড়ির নং : n0108 বয়স : 33 লিঙ্গ : মহিলা | RSR1468420 ফটো উপলব্ধ |
| 913 নাম : টুকুন সেখ পিতার নাম: দুখু সেখ বাড়ির নং : n0108 বয়স : 31 লিঙ্গ : পুরুষ | RSR1565829 ফটো উপলব্ধ | 914 নাম : ফজেরা বিবি স্বামীর নাম: মকিদ সেখ বাড়ির নং : n0108 বয়স : 56 লিঙ্গ : মহিলা | WB/41/290/417041 ফটো উপলব্ধ | 915 নাম : জিয়ার সেখ পিতার নাম: হাসমৎ সেখ বাড়ির নং : n0102 বয়স : 55 লিঙ্গ : পুরুষ | WB/41/290/417353 ফটো উপলব্ধ |
| 916 নাম : পিয়ার সেখ পিতার নাম: জিয়ার সেখ বাড়ির নং : n0102 বয়স : 34 লিঙ্গ : পুরুষ | RSR1220722 ফটো উপলব্ধ | 917 নাম : ইয়ার সেখ পিতার নাম: জিয়ার সেখ বাড়ির নং : n0102 বয়স : 31 লিঙ্গ : পুরুষ | RSR1641588 ফটো উপলব্ধ | 918 নাম : ওজিফা বিবি স্বামীর নাম: হাসমৎ সেখ বাড়ির নং : n0104 বয়স : 75 লিঙ্গ : মহিলা | WB/41/290/417003 ফটো উপলব্ধ |
| 919 নাম : আসরাফ সেখ পিতার নাম: মফ্টু সেখ বাড়ির নং : n0106 বয়স : 29 লিঙ্গ : পুরুষ | RSR1641596 ফটো উপলব্ধ | 920 নাম : রেণ্টু সেখ পিতার নাম: মফ্টু সেখ বাড়ির নং : n0106 বয়স : 37 লিঙ্গ : পুরুষ | RSR1123967 ফটো উপলব্ধ | 921 নাম : রওসনা খাতুন(বিবি) স্বামীর নাম: রেণ্টু সেখ বাড়ির নং : n0106 বয়স : 33 লিঙ্গ : মহিলা | RSR1468263 ফটো উপলব্ধ |
| 922 নাম : বাডু সেখ পিতার নাম: পয়জারি সেখ বাড়ির নং : n0092 বয়স : 65 লিঙ্গ : পুরুষ | WB/41/290/417089 ফটো উপলব্ধ | 923 নাম : আসিয়া বিবি সেখ স্বামীর নাম: বাডু সেখ বাড়ির নং : n0092 বয়স : 60 লিঙ্গ : মহিলা | WB/41/290/417425 ফটো উপলব্ধ | 924 নাম : জহির সেখ পিতার নাম: একতার সেখ বাড়ির নং : n0094 বয়স : 70 লিঙ্গ : পুরুষ | WB/41/290/417392 ফটো উপলব্ধ |
| 925 নাম : কাহির সেখ পিতার নাম: একতার সেখ বাড়ির নং : n0094 বয়স : 52 লিঙ্গ : পুরুষ | WB/41/290/417144 ফটো উপলব্ধ | 926 নাম : আব্দুরা বিবি স্বামীর নাম: কাহির সেখ বাড়ির নং : n0094 বয়স : 49 লিঙ্গ : মহিলা | WB/41/290/417244 ফটো উপলব্ধ | 927 নাম : নুরসুভা বিবি স্বামীর নাম: আশরাফ সেখ বাড়ির নং : n0094 বয়স : 42 লিঙ্গ : মহিলা | LPP2139483 ফটো উপলব্ধ |
| 928 নাম : আজাদ সেখ পিতার নাম: আসরাফ আলি বাড়ির নং : n0094 বয়স : 30 লিঙ্গ : পুরুষ | RSR1566033 ফটো উপলব্ধ | 929 নাম : রহমতি বিবি স্বামীর নাম: সেন্টু সেখ বাড়ির নং : n0096 বয়স : 60 লিঙ্গ : মহিলা | WB/41/290/417010 ফটো উপলব্ধ | 930 নাম : গোলাম সেখ পিতার নাম: সেন্টু সেখ বাড়ির নং : n0096 বয়স : 38 লিঙ্গ : পুরুষ | RSR0666776 ফটো উপলব্ধ |



বিধানসভা নির্বাচনকেন্দ্রের নং, নাম : 290-ময়ূরেশ্বর
ভাগ নং, নাম : 1-গ্রাম-ময়ূরেশ্বর(মুসলিমপাড়া/মসজিদপাড়া),

| | | | | | | | | |
|---|------------------|------------|--|------------------|------------|---|------------------|------------|
| 931 নাম : রুপালী বিবি স্বামীর নাম: গোলাম সেখ বাড়ির নং : n0096 বয়স : 32 লিঙ্গ : মহিলা | RSR1468008 | ফটো উপলব্ধ | 932 নাম : পারুল বিবি স্বামীর নাম: হাবলু সেখ বাড়ির নং : n0098 বয়স : 65 লিঙ্গ : মহিলা | WB/41/290/417036 | ফটো উপলব্ধ | 933 নাম : নূর আলম সেখ পিতার নাম: হাবলু সেখ বাড়ির নং : n0098 বয়স : 47 লিঙ্গ : পুরুষ | LPP1373430 | ফটো উপলব্ধ |
| 934 নাম : সারআলম সেখ পিতার নাম: হাবলু সেখ বাড়ির নং : n0098 বয়স : 35 লিঙ্গ : পুরুষ | RSR1220284 | ফটো উপলব্ধ | 935 নাম : শাহিনুর বিবি স্বামীর নাম: নূরআলম সেখ বাড়ির নং : n0098 বয়স : 48 লিঙ্গ : মহিলা | RSR1220326 | ফটো উপলব্ধ | 936 নাম : রহেলা খাতুন (বিবি) স্বামীর নাম: সার আলম সেখ বাড়ির নং : n0098 বয়স : 35 লিঙ্গ : মহিলা | RSR1220664 | ফটো উপলব্ধ |
| 937 নাম : আফসার সেখ পিতার নাম: আসগর সেখ বাড়ির নং : n0090 বয়স : 58 লিঙ্গ : পুরুষ | WB/41/290/417042 | ফটো উপলব্ধ | 938 নাম : নূরসুবা বিবি স্বামীর নাম: আফসার সেখ বাড়ির নং : n0090 বয়স : 55 লিঙ্গ : মহিলা | WB/41/290/417007 | ফটো উপলব্ধ | 939 নাম : কাওসার সেখ পিতার নাম: আফসার সেখ বাড়ির নং : n0090 বয়স : 30 লিঙ্গ : পুরুষ | RSR1565860 | ফটো উপলব্ধ |
| 940 নাম : আনসার সেখ পিতার নাম: আসগর সেখ বাড়ির নং : n0090 বয়স : 55 লিঙ্গ : পুরুষ | WB/41/290/417014 | ফটো উপলব্ধ | 941 নাম : সালাউদ্দিন সেখ পিতার নাম: আসগর সেখ বাড়ির নং : n0090 বয়স : 40 লিঙ্গ : পুরুষ | RSR0664128 | ফটো উপলব্ধ | 942 নাম : বিমলা বিবি স্বামীর নাম: ফোরকান সেখ বাড়ির নং : n0174 বয়স : 52 লিঙ্গ : মহিলা | WB/41/290/417563 | ফটো উপলব্ধ |
| 943 নাম : তাজকিরা বিবি স্বামীর নাম: সাইফর সেখ বাড়ির নং : n0175 বয়স : 37 লিঙ্গ : মহিলা | RSR1123835 | ফটো উপলব্ধ | 944 নাম : বাসেরা বিবি স্বামীর নাম: রহমত সেখ বাড়ির নং : n0052 বয়স : 65 লিঙ্গ : মহিলা | WB/41/290/417511 | ফটো উপলব্ধ | 945 নাম : নূরেসা বিবি স্বামীর নাম: মিলন সেখ বাড়ির নং : n0088 বয়স : 36 লিঙ্গ : মহিলা | RSR1220185 | ফটো উপলব্ধ |
| 946 নাম : পারমিনা বিবি স্বামীর নাম: টয়ন সেখ বাড়ির নং : n0088 বয়স : 38 লিঙ্গ : মহিলা | RSR1220367 | ফটো উপলব্ধ | 947 নাম : লায়ন সেখ পিতার নাম: ওদ(নওসাদ) সেখ বাড়ির নং : n0088 বয়স : 39 লিঙ্গ : পুরুষ | LPP2380103 | ফটো উপলব্ধ | 948 নাম : মূরেসা বিবি স্বামীর নাম: মসুদ সেখ বাড়ির নং : n0167 বয়স : 60 লিঙ্গ : মহিলা | WB/41/290/417064 | ফটো উপলব্ধ |
| 949 নাম : রেজাউদ্দিন সেখ পিতার নাম: নূরুল সেখ বাড়ির নং : n0128 বয়স : 55 লিঙ্গ : পুরুষ | WB/41/290/417187 | ফটো উপলব্ধ | 950 নাম : সায়েরা বিবি স্বামীর নাম: রেজাউদ্দিন সেখ বাড়ির নং : n0128 বয়স : 52 লিঙ্গ : মহিলা | WB/41/290/417275 | ফটো উপলব্ধ | 951 নাম : মফিজুল সেখ পিতার নাম: রেজাউদ্দিন সেখ বাড়ির নং : n0128 বয়স : 30 লিঙ্গ : পুরুষ | RSR1566074 | ফটো উপলব্ধ |
| 952 নাম : গাফফার সেখ পিতার নাম: আহাদী সেখ বাড়ির নং : n0131 বয়স : 80 লিঙ্গ : পুরুষ | WB/41/290/417415 | ফটো উপলব্ধ | 953 নাম : নূরসুবা বিবি স্বামীর নাম: গাফফার সেখ বাড়ির নং : n0131 বয়স : 75 লিঙ্গ : মহিলা | WB/41/290/417190 | ফটো উপলব্ধ | 954 নাম : মঞ্জুর সেখ পিতার নাম: রসোন সেখ বাড়ির নং : n0164 বয়স : 55 লিঙ্গ : পুরুষ | WB/41/290/417608 | ফটো উপলব্ধ |
| 955 নাম : আনোয়ারা বিবি স্বামীর নাম: মঞ্জুর সেখ বাড়ির নং : n0164 বয়স : 52 লিঙ্গ : মহিলা | LPP1374792 | ফটো উপলব্ধ | 956 নাম : কওসর সেখ পিতার নাম: আরসাদ সেখ বাড়ির নং : n0063 বয়স : 60 লিঙ্গ : পুরুষ | LPP1864545 | ফটো উপলব্ধ | 957 নাম : মেহেরুনবিবি স্বামীর নাম: কওসর সেখ বাড়ির নং : n0063 বয়স : 55 লিঙ্গ : মহিলা | WB/41/290/417272 | ফটো উপলব্ধ |
| 958 নাম : নওসর সেখ পিতার নাম: কওসর সেখ বাড়ির নং : n0063 বয়স : 35 লিঙ্গ : পুরুষ | RSR1220706 | ফটো উপলব্ধ | 959 নাম : রাজেশ সেখ পিতার নাম: কওসর সেখ বাড়ির নং : n0063 বয়স : 39 লিঙ্গ : পুরুষ | LPP2140911 | ফটো উপলব্ধ | 960 নাম : রফিক সেখ পিতার নাম: হরেক সেখ বাড়ির নং : n0065 বয়স : 60 লিঙ্গ : পুরুষ | WB/41/290/417361 | ফটো উপলব্ধ |

| | | | | | |
|---|--------------------------------|---|--------------------------------|---|--------------------------------|
| 961 নাম : লাল বেগম পিতার নাম: আবু হোসেন সেখ বাড়ির নং : n0065 বয়স : 49 লিঙ্গ : মহিলা | RSR1220698 ফটো উপলব্ধ | 962 নাম : কামাল সেখ পিতার নাম: রহমত সেখ বাড়ির নং : n0052 বয়স : 36 লিঙ্গ : পুরুষ | RSR1123827 ফটো উপলব্ধ | 963 নাম : সালামত সেখ পিতার নাম: শহবু সেখ বাড়ির নং : n0053 বয়স : 60 লিঙ্গ : পুরুষ | WB/41/290/417125 ফটো উপলব্ধ |
| 964 নাম : আপেলা বিবি স্বামীর নাম: সালামত সেখ বাড়ির নং : n0053 বয়স : 55 লিঙ্গ : মহিলা | WB/41/290/417063 ফটো উপলব্ধ | 965 নাম : হাসনা খাতুন পিতার নাম: সালামত সেখ বাড়ির নং : n0053 বয়স : 38 লিঙ্গ : মহিলা | RSR1220243 ফটো উপলব্ধ | 966 নাম : সামাল সেখ পিতার নাম: সালামত সেখ বাড়ির নং : n0053 বয়স : 32 লিঙ্গ : পুরুষ | RSR1468099 ফটো উপলব্ধ |
| 967 নাম : মেহেবুব সেখ পিতার নাম: সালামত সেখ বাড়ির নং : n0053 বয়স : 30 লিঙ্গ : পুরুষ | RSR1565951 ফটো উপলব্ধ | 968 নাম : আলামত সেখ পিতার নাম: শহবু সেখ বাড়ির নং : n0054 বয়স : 60 লিঙ্গ : পুরুষ | WB/41/290/417514 ফটো উপলব্ধ | 969 নাম : নাশোকা বিবি স্বামীর নাম: আলামত সেখ বাড়ির নং : n0054 বয়স : 55 লিঙ্গ : মহিলা | WB/41/290/417050 ফটো উপলব্ধ |
| 970 নাম : সাজেরা বিবি স্বামীর নাম: সেখ সাকির হোসেন বাড়ির নং : এন0210 বয়স : 50 লিঙ্গ : মহিলা | RSR2383701 ফটো উপলব্ধ | 971 নাম : জারেকা বিবি স্বামীর নাম: ফজল সেখ বাড়ির নং : n0055 বয়স : 50 লিঙ্গ : মহিলা | WB/41/290/417175 ফটো উপলব্ধ | 972 নাম : নাজির সেখ পিতার নাম: রহমান সেখ বাড়ির নং : n0056 বয়স : 60 লিঙ্গ : পুরুষ | WB/41/290/417456 ফটো উপলব্ধ |
| 973 নাম : আনেহার বিবি স্বামীর নাম: নাজির সেখ বাড়ির নং : n0056 বয়স : 55 লিঙ্গ : মহিলা | WB/41/290/417231 ফটো উপলব্ধ | 974 নাম : সুফল সেখ পিতার নাম: ক্ষুদ্র সেখ বাড়ির নং : n0065 বয়স : 37 লিঙ্গ : পুরুষ | LPP2384667 ফটো উপলব্ধ | 975 নাম : মোতলেব সেখ পিতার নাম: নাওসাদ সেখ বাড়ির নং : n0065 বয়স : 30 লিঙ্গ : পুরুষ | RSR1566223 ফটো উপলব্ধ |
| 976 নাম : সুজন সেখ পিতার নাম: রফিক সেখ বাড়ির নং : এন0053 বয়স : 26 লিঙ্গ : পুরুষ | RSR2347516 ফটো উপলব্ধ | 977 নাম : আনেসা বিবি স্বামীর নাম: আজ সেখ বাড়ির নং : n0066 বয়স : 50 লিঙ্গ : মহিলা | WB/41/290/417351 ফটো উপলব্ধ | 978 নাম : নওসাদ সেখ পিতার নাম: সাতেম সেখ বাড়ির নং : n0068 বয়স : 65 লিঙ্গ : পুরুষ | LPP2323707 ফটো উপলব্ধ |
| 979 নাম : মরু বিবি স্বামীর নাম: নিজাই সেখ বাড়ির নং : n0124 বয়স : 80 লিঙ্গ : মহিলা | WB/41/290/417085 ফটো উপলব্ধ | 980 নাম : নেকলাল সেখ পিতার নাম: আতাই সেখ বাড়ির নং : n0125 বয়স : 65 লিঙ্গ : পুরুষ | WB/41/290/417376 ফটো উপলব্ধ | 981 নাম : বাসেরা বিবি স্বামীর নাম: নেকলাল সেখ বাড়ির নং : n0125 বয়স : 60 লিঙ্গ : মহিলা | WB/41/290/417322 ফটো উপলব্ধ |
| 982 নাম : আমজির সেখ পিতার নাম: নেকলাল সেখ বাড়ির নং : n0125 বয়স : 36 লিঙ্গ : পুরুষ | RSR1220623 ফটো উপলব্ধ | 983 নাম : জামির সেখ পিতার নাম: নেকলাল সেখ বাড়ির নং : n0125 বয়স : 34 লিঙ্গ : পুরুষ | RSR1304849 ফটো উপলব্ধ | 984 নাম : লক্ষী খাতুন (বিবি) স্বামীর নাম: জামির সেখ বাড়ির নং : n0125 বয়স : 33 লিঙ্গ : মহিলা | RSR1304831 ফটো উপলব্ধ |
| 985 নাম : সাহেব সেখ পিতার নাম: নেকলাল সেখ বাড়ির নং : n0125 বয়স : 30 লিঙ্গ : পুরুষ | RSR1565787 ফটো উপলব্ধ | 986 নাম : একতার সেখ পিতার নাম: পাতাই সেখ বাড়ির নং : n0158 বয়স : 60 লিঙ্গ : পুরুষ | WB/41/290/417221 ফটো উপলব্ধ | 987 নাম : সাদেক সেখ পিতার নাম: হাতেম সেখ বাড়ির নং : n0069 বয়স : 65 লিঙ্গ : পুরুষ | WB/41/290/417228 ফটো উপলব্ধ |
| 988 নাম : হীরাবিবি স্বামীর নাম: সাদেক সেখ বাড়ির নং : n0069 বয়স : 60 লিঙ্গ : মহিলা | WB/41/290/417226 ফটো উপলব্ধ | 989 নাম : সজিবর সেখ পিতার নাম: সাদেক সেখ বাড়ির নং : n0069 বয়স : 30 লিঙ্গ : পুরুষ | RSR1566082 ফটো উপলব্ধ | 990 নাম : সালেহার বিবি স্বামীর নাম: কালু সেখ বাড়ির নং : n0070 বয়স : 55 লিঙ্গ : মহিলা | LPP1864552 ফটো উপলব্ধ |



বিধানসভা নির্বাচনকেন্দ্রের নং, নাম : 290-ময়ূরেশ্বর
ভাগ নং, নাম : 1-গ্রাম-ময়ূরেশ্বর(মুসলিমপাড়া/মসজিদপাড়া),

| | | | | | | | | | | | |
|------|------------------|---|------------|------|------------------|---|------------|------|------------------|--|------------|
| 991 | RSR0664615 | নাম : নজেল সেখ পিতার নাম: কালু সেখ বাড়ির নং : n0070 বয়স : 37 লিঙ্গ : পুরুষ | ফটো উপলব্ধ | 992 | RSR1468495 | নাম : চাঁদমুন বিবি স্বামীর নাম: নজেল সেখ বাড়ির নং : n0070 বয়স : 33 লিঙ্গ : মহিলা | ফটো উপলব্ধ | 993 | RSR1467976 | নাম : কলেজ সেখ পিতার নাম: কালু সেখ বাড়ির নং : n0070 বয়স : 31 লিঙ্গ : পুরুষ | ফটো উপলব্ধ |
| 994 | RSR1220193 | নাম : হাজু বিবি স্বামীর নাম: নূর ইসলাম সেখ বাড়ির নং : n0070 বয়স : 42 লিঙ্গ : মহিলা | ফটো উপলব্ধ | 995 | RSR2393924 | নাম : চাঁদ সেখ পিতার নাম: জিবু সেখ বাড়ির নং : n0073 বয়স : 65 লিঙ্গ : পুরুষ | ফটো উপলব্ধ | 996 | RSR2393932 | নাম : মরশিদা বিবি স্বামীর নাম: চাঁদ সেখ বাড়ির নং : n0073 বয়স : 60 লিঙ্গ : মহিলা | ফটো উপলব্ধ |
| 997 | WB/41/290/417296 | নাম : কাজু সেখ পিতার নাম: জিবু সেখ বাড়ির নং : n0073 বয়স : 60 লিঙ্গ : পুরুষ | ফটো উপলব্ধ | 998 | WB/41/290/417301 | নাম : মনোয়ারা বিবি স্বামীর নাম: কাজু সেখ বাড়ির নং : n0073 বয়স : 55 লিঙ্গ : মহিলা | ফটো উপলব্ধ | 999 | RSR1566249 | নাম : হাসিরুল সেখ পিতার নাম: কাজু সেখ বাড়ির নং : n0073 বয়স : 33 লিঙ্গ : পুরুষ | ফটো উপলব্ধ |
| 1000 | RSR2393940 | নাম : অলি সেখ পিতার নাম: জিবু সেখ বাড়ির নং : n0073 বয়স : 55 লিঙ্গ : পুরুষ | ফটো উপলব্ধ | 1001 | RSR2393916 | নাম : লাইলা বিবি স্বামীর নাম: অলি সেখ বাড়ির নং : n0073 বয়স : 50 লিঙ্গ : মহিলা | ফটো উপলব্ধ | 1002 | WB/41/290/417409 | নাম : সুবাদ সেখ পিতার নাম: জিবু সেখ বাড়ির নং : n0073 বয়স : 50 লিঙ্গ : পুরুষ | ফটো উপলব্ধ |
| 1003 | WB/41/290/405720 | নাম : নূরবস সেখ পিতার নাম: শের আলি বাড়ির নং : n0073 বয়স : 63 লিঙ্গ : পুরুষ | ফটো উপলব্ধ | 1004 | LPP2139319 | নাম : রসিদা বিবি স্বামীর নাম: নূরবস সেখ বাড়ির নং : n0073 বয়স : 54 লিঙ্গ : মহিলা | ফটো উপলব্ধ | 1005 | RSR1385145 | নাম : দোলন সেখ পিতার নাম: নূরবস সেখ বাড়ির নং : n0073 বয়স : 32 লিঙ্গ : পুরুষ | ফটো উপলব্ধ |
| 1006 | WB/41/290/417268 | নাম : নয়ন সেখ পিতার নাম: নওসাদ সেখ বাড়ির নং : n0088 বয়স : 52 লিঙ্গ : পুরুষ | ফটো উপলব্ধ | 1007 | LPP2380293 | নাম : রহেলা বিবি স্বামীর নাম: নয়ন সেখ বাড়ির নং : n0088 বয়স : 41 লিঙ্গ : মহিলা | ফটো উপলব্ধ | 1008 | RSR1220318 | নাম : মিলন সেখ পিতার নাম: নওসাদ সেখ বাড়ির নং : n0088 বয়স : 38 লিঙ্গ : পুরুষ | ফটো উপলব্ধ |
| 1009 | RSR1468180 | নাম : দুলালী খাতুন(বিবি) স্বামীর নাম: সাফু সেখ বাড়ির নং : n0151 বয়স : 31 লিঙ্গ : মহিলা | ফটো উপলব্ধ | 1010 | RSR1220300 | নাম : মুকুল সেখ পিতার নাম: বদরে আলম সেখ বাড়ির নং : n0151 বয়স : 35 লিঙ্গ : পুরুষ | ফটো উপলব্ধ | 1011 | WB/41/290/417281 | নাম : আদুরী বিবি স্বামীর নাম: দৌলিপ সেখ বাড়ির নং : n0152 বয়স : 56 লিঙ্গ : মহিলা | ফটো উপলব্ধ |
| 1012 | WB/41/290/417450 | নাম : তঞ্জিলা বিবি স্বামীর নাম: সামসার সেখ বাড়ির নং : n0153 বয়স : 50 লিঙ্গ : মহিলা | ফটো উপলব্ধ | 1013 | RSR0666719 | নাম : আব্দুল সেখ পিতার নাম: সামসার সেখ বাড়ির নং : n0153 বয়স : 37 লিঙ্গ : পুরুষ | ফটো উপলব্ধ | 1014 | WB/41/290/417359 | নাম : আলেফা বিবি স্বামীর নাম: তেনু সেখ বাড়ির নং : n0154 বয়স : 62 লিঙ্গ : মহিলা | ফটো উপলব্ধ |
| 1015 | RSR1565803 | নাম : ধানু সেখ পিতার নাম: তেনু সেখ বাড়ির নং : n0154 বয়স : 30 লিঙ্গ : পুরুষ | ফটো উপলব্ধ | 1016 | RSR1565811 | নাম : নারগিস বিবি স্বামীর নাম: ধানু সেখ বাড়ির নং : n0154 বয়স : 30 লিঙ্গ : মহিলা | ফটো উপলব্ধ | 1017 | RSR1566124 | নাম : সাদ্দাম সেখ পিতার নাম: তেনু সেখ বাড়ির নং : n0154 বয়স : 30 লিঙ্গ : পুরুষ | ফটো উপলব্ধ |
| 1018 | RSR0664466 | নাম : নূর মহম্মদ সেখ পিতার নাম: ইয়ারবক্স সেখ বাড়ির নং : n0156 বয়স : 38 লিঙ্গ : পুরুষ | ফটো উপলব্ধ | 1019 | WB/41/290/417166 | নাম : জ্যোৎস্না সেখ স্বামীর নাম: বিলাল সেখ বাড়ির নং : n0051 বয়স : 55 লিঙ্গ : মহিলা | ফটো উপলব্ধ | 1020 | RSR1467901 | নাম : চাঁদরুল সেখ পিতার নাম: বিলাল সেখ বাড়ির নং : n0051 বয়স : 31 লিঙ্গ : পুরুষ | ফটো উপলব্ধ |



বিধানসভা নির্বাচনকেন্দ্রের নং, নাম : 290-ময়ূরেশ্বর
ভাগ নং, নাম : 1-গ্রাম-ময়ূরেশ্বর(মুসলিমপাড়া/মসজিদপাড়া),

| | | | | | |
|---|------------------|--|------------------|--|------------------|
| 1021 | WB/41/290/417502 | 1022 | RSR1468156 | 1023 | RSR1566116 |
| নাম : কিনু সেখ পিতার নাম: কানিকুড়া সেখ বাড়ির নং : n0148 বয়স : 57 লিঙ্গ : পুরুষ | ফটো উপলব্ধ | নাম : সার আলম সেখ মায়ের নাম: মোহরা বিবি বাড়ির নং : n0149 বয়স : 31 লিঙ্গ : পুরুষ | ফটো উপলব্ধ | নাম : জানসুর সেখ পিতার নাম: আব্দুর সেখ বাড়ির নং : n0149 বয়স : 30 লিঙ্গ : পুরুষ | ফটো উপলব্ধ |
| 1024 | RSR1566108 | 1025 | WB/41/290/417280 | 1026 | RSR1220649 |
| নাম : সাহিলা খাতুন (বিবি) স্বামীর নাম: সার আলম সেখ বাড়ির নং : n0149 বয়স : 52 লিঙ্গ : মহিলা | ফটো উপলব্ধ | নাম : কুল্লমা বিবি স্বামীর নাম: বদরে আলম সেখ বাড়ির নং : n0151 বয়স : 52 লিঙ্গ : মহিলা | ফটো উপলব্ধ | নাম : সাফু সেখ পিতার নাম: বদরে আলম সেখ বাড়ির নং : n0151 বয়স : 34 লিঙ্গ : পুরুষ | ফটো উপলব্ধ |
| 1027 | RSR1221142 | 1028 | RSR1304823 | 1029 | RSR1221100 |
| নাম : সায়রুদ্দিন সেখ পিতার নাম: সারমান সেখ বাড়ির নং : n0082 বয়স : 37 লিঙ্গ : পুরুষ | ফটো উপলব্ধ | নাম : তনিজা খাতুন (বিবি) স্বামীর নাম: সায়রুদ্দিন সেখ বাড়ির নং : n0082 বয়স : 33 লিঙ্গ : মহিলা | ফটো উপলব্ধ | নাম : তাহেরুদ্দিন সেখ পিতার নাম: সারমান সেখ বাড়ির নং : n0082 বয়স : 36 লিঙ্গ : পুরুষ | ফটো উপলব্ধ |
| 1030 | LPP2380236 | 1031 | RSR0662288 | 1032 | RSR1641521 |
| নাম : বিউটি বিবি স্বামীর নাম: খাইরুদ্দিন সেখ বাড়ির নং : n0082 বয়স : 39 লিঙ্গ : মহিলা | ফটো উপলব্ধ | নাম : কামিরুল সেখ পিতার নাম: মওলাবক্স সেখ বাড়ির নং : n0082 বয়স : 37 লিঙ্গ : পুরুষ | ফটো উপলব্ধ | নাম : রুবি বিবি স্বামীর নাম: কামিরুল সেখ বাড়ির নং : n0082 বয়স : 29 লিঙ্গ : মহিলা | ফটো উপলব্ধ |
| 1033 | WB/41/290/417520 | 1034 | WB/41/290/417515 | 1035 | RSR1468289 |
| নাম : জাকির সেখ পিতার নাম: ইমানি সেখ বাড়ির নং : n0083 বয়স : 60 লিঙ্গ : পুরুষ | ফটো উপলব্ধ | নাম : আনারকলি বিবি স্বামীর নাম: জাকির সেখ বাড়ির নং : n0083 বয়স : 52 লিঙ্গ : মহিলা | ফটো উপলব্ধ | নাম : টিংকু সেখ পিতার নাম: জাকির সেখ বাড়ির নং : n0083 বয়স : 31 লিঙ্গ : পুরুষ | ফটো উপলব্ধ |
| 1036 | WB/41/290/417498 | 1037 | LPP2139533 | 1038 | WB/41/290/417028 |
| নাম : সাইফুর সেখ পিতার নাম: ইমানি সেখ বাড়ির নং : n0083 বয়স : 55 লিঙ্গ : পুরুষ | ফটো উপলব্ধ | নাম : ফরিদা বিবি স্বামীর নাম: জিয়ারুল সেখ বাড়ির নং : n0083 বয়স : 42 লিঙ্গ : মহিলা | ফটো উপলব্ধ | নাম : পান্না বিবি স্বামীর নাম: আর্মান সেখ বাড়ির নং : n0084 বয়স : 68 লিঙ্গ : মহিলা | ফটো উপলব্ধ |
| 1039 | RSR1220201 | 1040 | RSR1468214 | 1041 | WB/41/290/417379 |
| নাম : সফিকুল সেখ পিতার নাম: আরমান সেখ বাড়ির নং : এন0084 বয়স : 35 লিঙ্গ : পুরুষ | ফটো উপলব্ধ | নাম : সুকতারা খাতুন বিবি স্বামীর নাম: সফিকুল সেখ বাড়ির নং : n0084 বয়স : 32 লিঙ্গ : মহিলা | ফটো উপলব্ধ | নাম : সমু সেখ পিতার নাম: শুকুদ্দি সেখ বাড়ির নং : n0085 বয়স : 65 লিঙ্গ : পুরুষ | ফটো উপলব্ধ |
| 1042 | WB/41/290/417279 | 1043 | LPP2244309 | 1044 | LPP2139582 |
| নাম : সামিমা বিবি স্বামীর নাম: সমু সেখ বাড়ির নং : n0085 বয়স : 60 লিঙ্গ : মহিলা | ফটো উপলব্ধ | নাম : বকুল সেখ পিতার নাম: সমু সেখ বাড়ির নং : n0085 বয়স : 43 লিঙ্গ : পুরুষ | ফটো উপলব্ধ | নাম : তেনু সেখ পিতার নাম: আজ্জাদ সেখ বাড়ির নং : n0154 বয়স : 68 লিঙ্গ : পুরুষ | ফটো উপলব্ধ |
| 1045 | LPP2139830 | 1046 | RSR1304740 | 1047 | RSR1220656 |
| নাম : নুরেফা বিবি স্বামীর নাম: আরজাম সেখ বাড়ির নং : n0079 বয়স : 45 লিঙ্গ : মহিলা | ফটো উপলব্ধ | নাম : নির্মালা বিবি স্বামীর নাম: চুনু সেখ বাড়ির নং : n0147 বয়স : 33 লিঙ্গ : মহিলা | ফটো উপলব্ধ | নাম : মজিবর সেখ পিতার নাম: সাদেক সেখ বাড়ির নং : n0069 বয়স : 36 লিঙ্গ : পুরুষ | ফটো উপলব্ধ |
| 1048 | RSR1124080 | 1049 | RSR1385186 | 1050 | RSR1220276 |
| নাম : আজাজুল সেখ পিতার নাম: মজরুল সেখ বাড়ির নং : n0105 বয়স : 35 লিঙ্গ : পুরুষ | ফটো উপলব্ধ | নাম : আলানুর সেখ পিতার নাম: সেলিম সেখ বাড়ির নং : n0044 বয়স : 40 লিঙ্গ : পুরুষ | ফটো উপলব্ধ | নাম : সিতুন সেখ পিতার নাম: সেলিম সেখ বাড়ির নং : n0044 বয়স : 36 লিঙ্গ : পুরুষ | ফটো উপলব্ধ |

| | | | | | | | | |
|--|------------------|------------|--|------------------|------------|--|------------------|------------|
| 1051 | WB/41/290/417532 | ফটো উপলব্ধ | 1052 | WB/41/290/417114 | ফটো উপলব্ধ | 1053 | LPP2139459 | ফটো উপলব্ধ |
| নাম : রিয়াসীন সেখ পিতার নাম: রওসোন সেখ বাড়ির নং : n0047 বয়স : 65 লিঙ্গ : পুরুষ | | | নাম : সেরিনা বিবি স্বামীর নাম: রিয়াসীন সেখ বাড়ির নং : n0047 বয়স : 60 লিঙ্গ : মহিলা | | | নাম : মুকুল সেখ পিতার নাম: একতার সেখ বাড়ির নং : n0158 বয়স : 45 লিঙ্গ : পুরুষ | | |
| 1054 | RSR1780774 | ফটো উপলব্ধ | 1055 | RSR1641349 | ফটো উপলব্ধ | 1056 | RSR1641331 | ফটো উপলব্ধ |
| নাম : নূরসুবা বিবি স্বামীর নাম: মুজিবর সেখ বাড়ির নং : n0069 বয়স : 27 লিঙ্গ : মহিলা | | | নাম : টগর সেখ পিতার নাম: ইরফান সেখ বাড়ির নং : n0080 বয়স : 58 লিঙ্গ : পুরুষ | | | নাম : আসিয়া বিবি স্বামীর নাম: টগর সেখ বাড়ির নং : n0080 বয়স : 41 লিঙ্গ : মহিলা | | |
| 1057 | WB/41/290/417399 | ফটো উপলব্ধ | 1058 | WB/41/290/417333 | ফটো উপলব্ধ | 1059 | RSR1566041 | ফটো উপলব্ধ |
| নাম : লালু সেখ পিতার নাম: শুকুন্দি সেখ বাড়ির নং : n0080 বয়স : 58 লিঙ্গ : পুরুষ | | | নাম : আলিয়ারা বিবি স্বামীর নাম: লালু সেখ বাড়ির নং : n0080 বয়স : 52 লিঙ্গ : মহিলা | | | নাম : মফিজা বিবি স্বামীর নাম: কাশেম সেখ বাড়ির নং : n0079 বয়স : 32 লিঙ্গ : মহিলা | | |
| 1060 | RSR1948611 | ফটো উপলব্ধ | 1061 | WB/41/290/417584 | ফটো উপলব্ধ | 1062 | RSR1385426 | ফটো উপলব্ধ |
| নাম : হাসান সেখ পিতার নাম: জয়নব সেখ বাড়ির নং : n0209 বয়স : 72 লিঙ্গ : পুরুষ | | | নাম : আনাই সেখ পিতার নাম: আশা সেখ বাড়ির নং : n0076 বয়স : 55 লিঙ্গ : পুরুষ | | | নাম : কামাল সেখ পিতার নাম: আনাই সেখ বাড়ির নং : n0076 বয়স : 34 লিঙ্গ : পুরুষ | | |
| 1063 | RSR1605088 | ফটো উপলব্ধ | 1064 | WB/41/290/417102 | ফটো উপলব্ধ | 1065 | WB/41/290/417109 | ফটো উপলব্ধ |
| নাম : আজাদ সেখ পিতার নাম: ইলিয়াস সেখ বাড়ির নং : n0076 বয়স : 31 লিঙ্গ : পুরুষ | | | নাম : সুলু সেখ পিতার নাম: খুদু সেখ বাড়ির নং : n0077 বয়স : 65 লিঙ্গ : পুরুষ | | | নাম : সোনালী বিবি স্বামীর নাম: সুলু সেখ বাড়ির নং : n0077 বয়স : 60 লিঙ্গ : মহিলা | | |
| 1066 | WB/41/290/417134 | ফটো উপলব্ধ | 1067 | LPP2139558 | ফটো উপলব্ধ | 1068 | LPP2140945 | ফটো উপলব্ধ |
| নাম : জিন্নাত সেখ পিতার নাম: সুলু সেখ বাড়ির নং : n0077 বয়স : 49 লিঙ্গ : পুরুষ | | | নাম : তহমিনা বিবি স্বামীর নাম: টেবিল সেখ বাড়ির নং : n0077 বয়স : 46 লিঙ্গ : মহিলা | | | নাম : কাশেম খাঁ পিতার নাম: সুলু খাঁ বাড়ির নং : n0077 বয়স : 43 লিঙ্গ : পুরুষ | | |
| 1069 | LPP2140929 | ফটো উপলব্ধ | 1070 | WB/41/290/417483 | ফটো উপলব্ধ | 1071 | RSR1123819 | ফটো উপলব্ধ |
| নাম : ফজেল সেখ পিতার নাম: কালু সেখ বাড়ির নং : n0070 বয়স : 37 লিঙ্গ : পুরুষ | | | নাম : লালা সেখ পিতার নাম: জাকু সেখ বাড়ির নং : n0130 বয়স : 65 লিঙ্গ : পুরুষ | | | নাম : মিলন খাঁ পিতার নাম: সুলু খাঁ বাড়ির নং : n0077 বয়স : 35 লিঙ্গ : পুরুষ | | |
| 1072 | RSR1565944 | ফটো উপলব্ধ | 1073 | RSR1566371 | ফটো উপলব্ধ | 1074 | LPP1948140 | ফটো উপলব্ধ |
| নাম : টুম্পা খাতুন (বিবি) স্বামীর নাম: মিলন খাঁ বাড়ির নং : n0077 বয়স : 31 লিঙ্গ : মহিলা | | | নাম : লুৎফা বিবি স্বামীর নাম: কাশেম খাঁ বাড়ির নং : n0077 বয়স : 30 লিঙ্গ : মহিলা | | | নাম : মিন্টু সেখ পিতার নাম: মন্টু সেখ বাড়ির নং : n0078 বয়স : 42 লিঙ্গ : পুরুষ | | |
| 1075 | WB/41/290/417609 | ফটো উপলব্ধ | 1076 | RSR0666891 | ফটো উপলব্ধ | 1077 | RSR1467984 | ফটো উপলব্ধ |
| নাম : আরজান সেখ পিতার নাম: রসন সেখ বাড়ির নং : n0079 বয়স : 62 লিঙ্গ : পুরুষ | | | নাম : কাশেম সেখ পিতার নাম: আরজান সেখ বাড়ির নং : n0079 বয়স : 37 লিঙ্গ : পুরুষ | | | নাম : মিলন সেখ পিতার নাম: লালু সেখ বাড়ির নং : n0080 বয়স : 31 লিঙ্গ : পুরুষ | | |
| 1078 | LPP2380129 | ফটো উপলব্ধ | 1079 | RSR1780691 | ফটো উপলব্ধ | 1080 | RSR1468388 | ফটো উপলব্ধ |
| নাম : সানাই সেখ পিতার নাম: নওসাদ সেখ বাড়ির নং : n0068 বয়স : 39 লিঙ্গ : পুরুষ | | | নাম : ববি খাতুন পিতার নাম: জহির সেখ বাড়ির নং : n0094 বয়স : 27 লিঙ্গ : মহিলা | | | নাম : নাসিরা বিবি স্বামীর নাম: মিলন সেখ বাড়ির নং : n0080 বয়স : 34 লিঙ্গ : মহিলা | | |

| | | | | | |
|---|--------------------------------|---|--------------------------------|--|--------------------------------|
| 1081 নাম : রানু আকতার স্বামীর নাম: সাজিবর সেখ বাড়ির নং : n0069 বয়স : 26 লিঙ্গ : মহিলা | RSR1842210 ফটো উপলব্ধ | 1082 নাম : আলিয়া পারভীন স্বামীর নাম: সানাই সেখ বাড়ির নং : n0068 বয়স : 38 লিঙ্গ : মহিলা | RSR1220508 ফটো উপলব্ধ | 1083 নাম : আদুর সেখ পিতার নাম: সিরাজ সেখ বাড়ির নং : n0105 বয়স : 39 লিঙ্গ : পুরুষ | LPP2380327 ফটো উপলব্ধ |
| 1084 নাম : ফরোজ সেখ পিতার নাম: হাসমত সেখ বাড়ির নং : n0104 বয়স : 36 লিঙ্গ : পুরুষ | RSR1220235 ফটো উপলব্ধ | 1085 নাম : মাসুদ সেখ পিতার নাম: কাবু সেখ বাড়ির নং : n0167 বয়স : 65 লিঙ্গ : পুরুষ | RSR1953611 ফটো উপলব্ধ | 1086 নাম : খায়রুদ্দিন সেখ পিতার নাম: রবিতুল্লা সেখ বাড়ির নং : n0082 বয়স : 40 লিঙ্গ : পুরুষ | LPP2384808 ফটো উপলব্ধ |
| 1087 নাম : রিটন সেখ পিতার নাম: সাধু সেখ বাড়ির নং : n0217 বয়স : 45 লিঙ্গ : পুরুষ | LPP2139848 ফটো উপলব্ধ | 1088 নাম : রবিতুল্লা সেখ পিতার নাম: ইমনি সেখ বাড়ির নং : n0082 বয়স : 60 লিঙ্গ : পুরুষ | WB/41/290/417398 ফটো উপলব্ধ | 1089 নাম : হাবলু সেখ পিতার নাম: ওসেব সেখ বাড়ির নং : n0098 বয়স : 70 লিঙ্গ : পুরুষ | RSR1953587 ফটো উপলব্ধ |
| 1090 নাম : ছবিলা খাতুন স্বামীর নাম: নুরতাল্ম সেখ বাড়ির নং : এন0098 বয়স : 22 লিঙ্গ : মহিলা | RSR2337640 ফটো উপলব্ধ | 1091 নাম : ফজিলা বিবি স্বামীর নাম: রবিতুল্লা সেখ বাড়ির নং : n0082 বয়স : 58 লিঙ্গ : মহিলা | WB/41/290/417222 ফটো উপলব্ধ | 1092 নাম : কালু সেখ পিতার নাম: হাতেম সেখ বাড়ির নং : n0070 বয়স : 62 লিঙ্গ : পুরুষ | RSR1953488 ফটো উপলব্ধ |
| 1093 নাম : মিরাজুল সেখ পিতার নাম: মজরুল সেখ বাড়ির নং : n0105 বয়স : 38 লিঙ্গ : পুরুষ | RSR0661223 ফটো উপলব্ধ | 1094 নাম : সুলু পিতার নাম: লিদ্ সেখ বাড়ির নং : n0200 বয়স : 68 লিঙ্গ : পুরুষ | LPP2323319 ফটো উপলব্ধ | 1095 নাম : রুপা বিবি স্বামীর নাম: আলানুর সেখ বাড়ির নং : n0044 বয়স : 27 লিঙ্গ : মহিলা | RSR1566413 ফটো উপলব্ধ |
| 1096 নাম : ইসদান সেখ পিতার নাম: ইসু সেখ বাড়ির নং : n0108 বয়স : 71 লিঙ্গ : পুরুষ | LPP2138782 ফটো উপলব্ধ | 1097 নাম : রুনা খাতুন পিতার নাম: নুরুল হক বাড়ির নং : n0129 বয়স : 27 লিঙ্গ : মহিলা | RSR1715325 ফটো উপলব্ধ | 1098 নাম : সাজু বিবি স্বামীর নাম: নাগর সেখ বাড়ির নং : n0159 বয়স : 50 লিঙ্গ : মহিলা | LPP1864693 ফটো উপলব্ধ |
| 1099 নাম : মোস্তাক আহমাদ পিতার নাম: নাগর সেখ বাড়ির নং : n0159 বয়স : 38 লিঙ্গ : পুরুষ | LPP2380053 ফটো উপলব্ধ | 1100 নাম : গলু বিবি স্বামীর নাম: চটিক সেখ বাড়ির নং : n0120 বয়স : 60 লিঙ্গ : মহিলা | WB/41/290/417188 ফটো উপলব্ধ | 1101 নাম : মনির সেখ পিতার নাম: চটিক সেখ বাড়ির নং : n0120 বয়স : 49 লিঙ্গ : পুরুষ | WB/41/290/417484 ফটো উপলব্ধ |
| 1102 নাম : বাবলু সেখ পিতার নাম: হাবলু সেখ বাড়ির নং : n0121 বয়স : 43 লিঙ্গ : পুরুষ | LPP2139707 ফটো উপলব্ধ | 1103 নাম : সুরজানি বিবি স্বামীর নাম: বাবলু সেখ বাড়ির নং : n0121 বয়স : 37 লিঙ্গ : মহিলা | RSR1123884 ফটো উপলব্ধ | 1104 নাম : আনাকুল সেখ পিতার নাম: আবু বাক্কার বাড়ির নং : n0121 বয়স : 30 লিঙ্গ : পুরুষ | RSR1565910 ফটো উপলব্ধ |
| 1105 নাম : হাসিব সেখ পিতার নাম: শুকমন সেখ বাড়ির নং : n0161 বয়স : 60 লিঙ্গ : পুরুষ | WB/41/290/417574 ফটো উপলব্ধ | 1106 নাম : সানোয়ারা বিবি স্বামীর নাম: হাসিব সেখ বাড়ির নং : n0161 বয়স : 58 লিঙ্গ : মহিলা | WB/41/290/417586 ফটো উপলব্ধ | 1107 নাম : আজহার সেখ পিতার নাম: শুকমন সেখ বাড়ির নং : n0162 বয়স : 55 লিঙ্গ : পুরুষ | WB/41/290/417247 ফটো উপলব্ধ |
| 1108 নাম : নেইমা বিবি স্বামীর নাম: আজহার সেখ বাড়ির নং : n0162 বয়স : 50 লিঙ্গ : মহিলা | WB/41/290/417313 ফটো উপলব্ধ | 1109 নাম : রীনা বিবি স্বামীর নাম: জামালউদ্দিন সেখ বাড়ির নং : n0163 বয়স : 65 লিঙ্গ : মহিলা | LPP2323392 ফটো উপলব্ধ | 1110 নাম : নুরসুবা বিবি স্বামীর নাম: জামালউদ্দিন সেখ বাড়ির নং : n0163 বয়স : 60 লিঙ্গ : মহিলা | WB/41/290/417261 ফটো উপলব্ধ |



বিধানসভা নির্বাচনক্ষেত্রের নং, নাম : 290-ময়ূরেখুর
ভাগ নং, নাম : 1-গ্রাম-ময়ূরেখুর(মুসলিমপাড়া/মসজিদপাড়া),

| | | | | | | | | | | | |
|------|------------------|--|------------|------|------------------|--|------------|------|------------------|--|------------|
| 1111 | RSR1468248 | নাম : সেলিনা খাতুন পিতার নাম: জামালউদ্দিন সেখ বাড়ির নং : n0163 বয়স : 31 লিঙ্গ : মহিলা | ফটো উপলব্ধ | 1112 | RSR1641513 | নাম : নূর আলেম সেখ পিতার নাম: জামাল উদ্দিন সেখ বাড়ির নং : n0163 বয়স : 29 লিঙ্গ : পুরুষ | ফটো উপলব্ধ | 1113 | RSR0664961 | নাম : লালন সেখ পিতার নাম: জববার সেখ বাড়ির নং : n0123 বয়স : 38 লিঙ্গ : পুরুষ | ফটো উপলব্ধ |
| 1114 | RSR1124023 | নাম : রেজিনা বিবি স্বামীর নাম: লালন সেখ বাড়ির নং : n0123 বয়স : 36 লিঙ্গ : মহিলা | ফটো উপলব্ধ | 1115 | WB/41/290/417103 | নাম : মজরুল সেখ পিতার নাম: ইসাহক সেখ বাড়ির নং : n0105 বয়স : 65 লিঙ্গ : পুরুষ | ফটো উপলব্ধ | 1116 | WB/41/290/417081 | নাম : লালমিনা বিবি স্বামীর নাম: মজরুল সেখ বাড়ির নং : n0105 বয়স : 60 লিঙ্গ : মহিলা | ফটো উপলব্ধ |
| 1117 | RSR1123777 | নাম : সেহেনা বিবি স্বামীর নাম: খাবিরুল সেখ বাড়ির নং : n0109 বয়স : 37 লিঙ্গ : মহিলা | ফটো উপলব্ধ | 1118 | WB/41/290/417542 | নাম : হিলাল সেখ পিতার নাম: মওসোন সেখ বাড়ির নং : n0050 বয়স : 55 লিঙ্গ : পুরুষ | ফটো উপলব্ধ | 1119 | WB/41/290/417112 | নাম : হালিমা বিবি স্বামীর নাম: হিলাল সেখ বাড়ির নং : n0050 বয়স : 52 লিঙ্গ : মহিলা | ফটো উপলব্ধ |
| 1120 | RSR1385376 | নাম : তামাল সেখ পিতার নাম: রহমত সেখ বাড়ির নং : n0050 বয়স : 33 লিঙ্গ : পুরুষ | ফটো উপলব্ধ | 1121 | RSR1385384 | নাম : রেক সোনা বিবি স্বামীর নাম: তামাল সেখ বাড়ির নং : n0050 বয়স : 32 লিঙ্গ : মহিলা | ফটো উপলব্ধ | 1122 | ZHR1771187 | নাম : টিকু সেখ পিতার নাম: বাবুয়া সেখ বাড়ির নং : 54 বয়স : 29 লিঙ্গ : পুরুষ | ফটো উপলব্ধ |
| 1123 | WB/41/290/417367 | নাম : গুলু সেখ পিতার নাম: খুদু সেখ বাড়ির নং : n0059 বয়স : 75 লিঙ্গ : পুরুষ | ফটো উপলব্ধ | 1124 | RSR1385541 | নাম : জাসমিন খাঁন পিতার নাম: গুলু খাঁন বাড়ির নং : n0059 বয়স : 33 লিঙ্গ : পুরুষ | ফটো উপলব্ধ | 1125 | WB/41/290/417581 | নাম : নূরসাদ সেখ পিতার নাম: আরসাদ সেখ বাড়ির নং : n0061 বয়স : 50 লিঙ্গ : পুরুষ | ফটো উপলব্ধ |
| 1126 | WB/41/290/417274 | নাম : ফুলকলি বিবি স্বামীর নাম: নূরসাদ সেখ বাড়ির নং : n0061 বয়স : 49 লিঙ্গ : মহিলা | ফটো উপলব্ধ | 1127 | RSR1468123 | নাম : সামিম সেখ পিতার নাম: খলিল সেখ বাড়ির নং : n0057 বয়স : 34 লিঙ্গ : পুরুষ | ফটো উপলব্ধ | 1128 | RSR1468412 | নাম : আকবর সেখ পিতার নাম: খলিল সেখ বাড়ির নং : n0057 বয়স : 31 লিঙ্গ : পুরুষ | ফটো উপলব্ধ |
| 1129 | WB/41/290/417526 | নাম : লিপিকা বিবি স্বামীর নাম: কিবরিয়া মহাম্মদ বাড়ির নং : n0025 বয়স : 60 লিঙ্গ : মহিলা | ফটো উপলব্ধ | 1130 | WB/41/290/417171 | নাম : জাহানারা বিবি স্বামীর নাম: নবিনওয়াজ খাঁ বাড়ির নং : n0009 বয়স : 52 লিঙ্গ : মহিলা | ফটো উপলব্ধ | 1131 | RSR1468172 | নাম : আব্দুল সেখ পিতার নাম: গাজু সেখ বাড়ির নং : n0009 বয়স : 31 লিঙ্গ : পুরুষ | ফটো উপলব্ধ |
| 1132 | WB/41/290/417573 | নাম : গাজু সেখ পিতার নাম: নেকসেদ সেখ বাড়ির নং : n0009 বয়স : 55 লিঙ্গ : পুরুষ | ফটো উপলব্ধ | 1133 | RSR1468370 | নাম : আনারুল সেখ পিতার নাম: নসির সেখ বাড়ির নং : n0168 বয়স : 32 লিঙ্গ : পুরুষ | ফটো উপলব্ধ | 1134 | WB/41/290/417493 | নাম : সমীরণ বিবি স্বামীর নাম: কুতুবউদ্দিন সেখ বাড়ির নং : n0168 বয়স : 55 লিঙ্গ : মহিলা | ফটো উপলব্ধ |
| 1135 | WB/41/290/417420 | নাম : কুতুবউদ্দিন সেখ পিতার নাম: খলিল সেখ বাড়ির নং : n0168 বয়স : 60 লিঙ্গ : পুরুষ | ফটো উপলব্ধ | 1136 | RSR1124122 | নাম : আসাদুল সেখ পিতার নাম: দিনদার সেখ বাড়ির নং : n0117 বয়স : 35 লিঙ্গ : পুরুষ | ফটো উপলব্ধ | 1137 | WB/41/290/417417 | নাম : দিনদার সেখ পিতার নাম: নিজাই সেখ বাড়ির নং : n0117 বয়স : 56 লিঙ্গ : পুরুষ | ফটো উপলব্ধ |
| 1138 | RSR0662478 | নাম : কালো সেখ পিতার নাম: টগর সেখ বাড়ির নং : n0115 বয়স : 36 লিঙ্গ : পুরুষ | ফটো উপলব্ধ | 1139 | RSR1468222 | নাম : শিল্পী খাতুন (বিবি) স্বামীর নাম: সাগর সেখ বাড়ির নং : n0115 বয়স : 32 লিঙ্গ : মহিলা | ফটো উপলব্ধ | 1140 | LPP2380277 | নাম : সাগর সেখ পিতার নাম: টগর সেখ বাড়ির নং : n0115 বয়স : 44 লিঙ্গ : পুরুষ | ফটো উপলব্ধ |



বিধানসভা নির্বাচনকেন্দ্রের নং, নাম : 290-ময়ূরেশ্বর
ভাগ নং, নাম : 1-গ্রাম-ময়ূরেশ্বর(মুসলিমপাড়া/মসজিদপাড়া),

| | | | | | | | | |
|--|------------------|------------|--|------------------|------------|---|------------------|------------|
| 1141 | WB/41/290/417285 | ফটো উপলব্ধ | 1142 | WB/41/290/417363 | ফটো উপলব্ধ | 1143 | RSR1123843 | ফটো উপলব্ধ |
| নাম : মলুদা বিবি স্বামীর নাম: টগর সেখ বাড়ির নং : n0115 বয়স : 65 লিঙ্গ : মহিলা | | | নাম : টগর সেখ পিতার নাম: হরমুজ সেখ বাড়ির নং : n0115 বয়স : 70 লিঙ্গ : পুরুষ | | | নাম : লাজমিহারা বিবি স্বামীর নাম: মনোরঞ্জন সেখ বাড়ির নং : n0033 বয়স : 37 লিঙ্গ : মহিলা | | |
| 1144 | LPP2432367 | ফটো উপলব্ধ | 1145 | WB/41/290/417033 | ফটো উপলব্ধ | 1146 | WB/41/290/417113 | ফটো উপলব্ধ |
| নাম : মনোরঞ্জন সেখ পিতার নাম: আলাউদ্দিন সেখ বাড়ির নং : n0033 বয়স : 41 লিঙ্গ : পুরুষ | | | নাম : ওজেরা বিবি স্বামীর নাম: আলাউদ্দিন সেখ বাড়ির নং : n0033 বয়স : 65 লিঙ্গ : মহিলা | | | নাম : আলাউদ্দিন সেখ পিতার নাম: ফরিদ সেখ বাড়ির নং : n0033 বয়স : 70 লিঙ্গ : পুরুষ | | |
| 1147 | RSR1468313 | ফটো উপলব্ধ | 1148 | RSR1468206 | ফটো উপলব্ধ | 1149 | WB/41/290/417030 | ফটো উপলব্ধ |
| নাম : তাজোবা খাতুন(বিবি) স্বামীর নাম: নাসিরুদ্দিন সেখ বাড়ির নং : n0176 বয়স : 33 লিঙ্গ : মহিলা | | | নাম : নাসিরুদ্দিন সেখ পিতার নাম: জগা সেখ বাড়ির নং : n0176 বয়স : 32 লিঙ্গ : পুরুষ | | | নাম : জগা সেখ পিতার নাম: শুকুউদ্দিন সেখ বাড়ির নং : n0176 বয়স : 60 লিঙ্গ : পুরুষ | | |
| 1150 | RSR1468032 | ফটো উপলব্ধ | 1151 | LPP2380046 | ফটো উপলব্ধ | 1152 | WB/41/290/417452 | ফটো উপলব্ধ |
| নাম : লুৎফা খাতুন(বিবি) স্বামীর নাম: বাসির সেখ বাড়ির নং : n0144 বয়স : 33 লিঙ্গ : মহিলা | | | নাম : বাসির সেখ পিতার নাম: শাহাজান সেখ বাড়ির নং : n0144 বয়স : 39 লিঙ্গ : পুরুষ | | | নাম : জনফা বিবি স্বামীর নাম: শাহাজান সেখ বাড়ির নং : n0144 বয়স : 55 লিঙ্গ : মহিলা | | |
| 1153 | WB/41/290/417209 | ফটো উপলব্ধ | 1154 | RSR1304690 | ফটো উপলব্ধ | 1155 | RSR1566306 | ফটো উপলব্ধ |
| নাম : শাহাজান সেখ পিতার নাম: মবির সেখ বাড়ির নং : n0144 বয়স : 60 লিঙ্গ : পুরুষ | | | নাম : সারাই বিবি স্বামীর নাম: ইসাহক সেখ বাড়ির নং : n0105 বয়স : 54 লিঙ্গ : মহিলা | | | নাম : জবা বিবি স্বামীর নাম: মিরাজুল সেখ বাড়ির নং : n0105 বয়স : 31 লিঙ্গ : মহিলা | | |
| 1156 | RSR0661231 | ফটো উপলব্ধ | 1157 | LPP2140994 | ফটো উপলব্ধ | 1158 | WB/41/290/417336 | ফটো উপলব্ধ |
| নাম : নূরসুবা বিবি স্বামীর নাম: সিরাজুল সেখ বাড়ির নং : n0105 বয়স : 37 লিঙ্গ : মহিলা | | | নাম : সিরাজুল সেখ পিতার নাম: মজরুল সেখ বাড়ির নং : n0105 বয়স : 44 লিঙ্গ : পুরুষ | | | নাম : হারু সেখ পিতার নাম: ইসু সেখ বাড়ির নং : n0039 বয়স : 75 লিঙ্গ : পুরুষ | | |
| 1159 | RSR1304864 | ফটো উপলব্ধ | 1160 | RSR2439255 | ফটো উপলব্ধ | 1161 | WB/41/290/417101 | ফটো উপলব্ধ |
| নাম : রেহেনা বিবি স্বামীর নাম: টারজেন সেখ বাড়ির নং : n0037 বয়স : 38 লিঙ্গ : মহিলা | | | নাম : সারজিনা বিবি স্বামীর নাম: রেজাউল শেখ বাড়ির নং : n0037 বয়স : 53 লিঙ্গ : মহিলা | | | নাম : রেজাউল সেখ পিতার নাম: খুদু সেখ বাড়ির নং : n0037 বয়স : 53 লিঙ্গ : পুরুষ | | |
| 1162 | WB/41/290/417211 | ফটো উপলব্ধ | 1163 | WB/41/290/417074 | ফটো উপলব্ধ | # 1164 | RSR0651620 | ফটো উপলব্ধ |
| নাম : টারজান সেখ পিতার নাম: বাহাদুর সেখ বাড়ির নং : n0037 বয়স : 50 লিঙ্গ : পুরুষ | | | নাম : বাহাদুর সেখ পিতার নাম: মওলা সেখ বাড়ির নং : n0037 বয়স : 75 লিঙ্গ : পুরুষ | | | নাম : তুহিন সেখ পিতার নাম: খুদু সেখ বাড়ির নং : এন00025 বয়স : 35 লিঙ্গ : পুরুষ | | |
| 1165 | LPP1864511 | ফটো উপলব্ধ | 1166 | LPP1864503 | ফটো উপলব্ধ | 1167 | RSR2373637 | ফটো উপলব্ধ |
| নাম : আপসেনা বিবি স্বামীর নাম: সুভাষ সেখ বাড়ির নং : n0158 বয়স : 43 লিঙ্গ : মহিলা | | | নাম : সুভাষ সেখ পিতার নাম: এহেसान সেখ বাড়ির নং : n0158 বয়স : 44 লিঙ্গ : পুরুষ | | | নাম : সিমা খাতুন স্বামীর নাম: রাহেল সেখ বাড়ির নং : ময়ূরেশ্বর বয়স : 28 লিঙ্গ : মহিলা | | |
| 1168 | RSR2373611 | ফটো উপলব্ধ | 1169 | LPP1863836 | ফটো উপলব্ধ | 1170 | RSR1385301 | ফটো উপলব্ধ |
| নাম : সাহেল সেখ মায়ের নাম: আপসেনা বিবি বাড়ির নং : ময়ূরেশ্বর বয়স : 23 লিঙ্গ : পুরুষ | | | নাম : নূরমহাম্মদ সেখ পিতার নাম: গুলু সেখ বাড়ির নং : n0200 বয়স : 50 লিঙ্গ : পুরুষ | | | নাম : সাদ্দাম সেখ পিতার নাম: ধুলু সেখ বাড়ির নং : এন0200 বয়স : 34 লিঙ্গ : পুরুষ | | |



বিধানসভা নির্বাচনক্ষেত্রের নং, নাম : 290-ময়ূরেশ্বর
ভাগ নং, নাম : 1-গ্রাম-ময়ূরেশ্বর(মুসলিমপাড়া/মসজিদপাড়া),

| | | | | | | | | |
|--|------------------|------------|--|------------|------------|--|------------------|------------|
| 1171 | LPP1863810 | ফটো উপলব্ধ | 1172 | LPP1863802 | ফটো উপলব্ধ | 1173 | LPP1863794 | ফটো উপলব্ধ |
| নাম : ধলু সেখ পিতার নাম: গুলু সেখ বাড়ির নং : n0200 বয়স : 54 লিঙ্গ : পুরুষ | | | নাম : মনেবিবি স্বামীর নাম: গুলু সেখ বাড়ির নং : n0200 বয়স : 56 লিঙ্গ : মহিলা | | | নাম : লালমনি বিবি স্বামীর নাম: গুলু সেখ বাড়ির নং : n0200 বয়স : 65 লিঙ্গ : মহিলা | | |
| 1174 | LPP1863786 | ফটো উপলব্ধ | 1175 | RSR1123926 | ফটো উপলব্ধ | 1176 | LPP2380160 | ফটো উপলব্ধ |
| নাম : গুলু সেখ পিতার নাম: লিদ্দু সেখ বাড়ির নং : n0200 বয়স : 70 লিঙ্গ : পুরুষ | | | নাম : আলিমা বিবি স্বামীর নাম: আমসের সেখ বাড়ির নং : n0197 বয়স : 36 লিঙ্গ : মহিলা | | | নাম : আমসের সেখ পিতার নাম: সামসের সেখ বাড়ির নং : n0197 বয়স : 39 লিঙ্গ : পুরুষ | | |
| 1177 | LPP2244218 | ফটো উপলব্ধ | 1178 | RSR1304641 | ফটো উপলব্ধ | 1179 | WB/41/290/417544 | ফটো উপলব্ধ |
| নাম : খায়ের সেখ পিতার নাম: সামসের সেখ বাড়ির নং : n0197 বয়স : 42 লিঙ্গ : পুরুষ | | | নাম : সেলিম সেখ পিতার নাম: সামসের সেখ বাড়ির নং : n0197 বয়স : 43 লিঙ্গ : পুরুষ | | | নাম : মনুফা বিবি স্বামীর নাম: মনু সেখ বাড়ির নং : n0190 বয়স : 65 লিঙ্গ : মহিলা | | |
| 1180 | WB/41/290/417536 | ফটো উপলব্ধ | 1181 | RSR1218635 | ফটো উপলব্ধ | 1182 | RSR1220979 | ফটো উপলব্ধ |
| নাম : মনু সেখ পিতার নাম: হাবিব সেখ বাড়ির নং : n0190 বয়স : 70 লিঙ্গ : পুরুষ | | | নাম : লাফ্টু সেখ পিতার নাম: সারজেন সেখ বাড়ির নং : এন0000 বয়স : 43 লিঙ্গ : পুরুষ | | | নাম : সমীর সেখ পিতার নাম: সেখ নবির বাড়ির নং : n0230 বয়স : 54 লিঙ্গ : পুরুষ | | |
| 1183 | RSR1566181 | ফটো উপলব্ধ | 1184 | LPP1864404 | ফটো উপলব্ধ | 1185 | RSR1566058 | ফটো উপলব্ধ |
| নাম : ছবি বিবি স্বামীর নাম: জাসমিন খাঁ বাড়ির নং : n0059 বয়স : 30 লিঙ্গ : মহিলা | | | নাম : মেনু বিবি স্বামীর নাম: মঞ্জিল সেখ বাড়ির নং : n0188 বয়স : 58 লিঙ্গ : মহিলা | | | নাম : রূপসানা বিবি স্বামীর নাম: নাজিমুদ্দিন সেখ বাড়ির নং : n0188 বয়স : 35 লিঙ্গ : মহিলা | | |
| 1186 | RSR1468354 | ফটো উপলব্ধ | 1187 | RSR1566520 | ফটো উপলব্ধ | 1188 | RSR1468347 | ফটো উপলব্ধ |
| নাম : নাজিমুদ্দিন সেখ পিতার নাম: সফিক সেখ বাড়ির নং : n0188 বয়স : 39 লিঙ্গ : পুরুষ | | | নাম : মনেজা বিবি স্বামীর নাম: কাজীমুদ্দিন সেখ বাড়ির নং : n0188 বয়স : 35 লিঙ্গ : মহিলা | | | নাম : কাজীমুদ্দিন সেখ পিতার নাম: সফিক সেখ বাড়ির নং : n0188 বয়স : 40 লিঙ্গ : পুরুষ | | |
| 1189 | LPP1864446 | ফটো উপলব্ধ | 1190 | LPP2323657 | ফটো উপলব্ধ | 1191 | RSR1468057 | ফটো উপলব্ধ |
| নাম : কাজেমা বিবি স্বামীর নাম: সফিক বাড়ির নং : n0188 বয়স : 55 লিঙ্গ : মহিলা | | | নাম : সফিক সেখ পিতার নাম: মানিক সেখ বাড়ির নং : n0188 বয়স : 60 লিঙ্গ : পুরুষ | | | নাম : তাসলিমা নাসরিন স্বামীর নাম: আসিক ইকবাল বাড়ির নং : n0185 বয়স : 31 লিঙ্গ : মহিলা | | |
| 1192 | RSR2301067 | ফটো উপলব্ধ | 1193 | RSR2301463 | ফটো উপলব্ধ | 1194 | RSR1468404 | ফটো উপলব্ধ |
| নাম : ফটিক সেখ পিতার নাম: সফিক সেখ বাড়ির নং : ময়ূরেশ্বর বয়স : 62 লিঙ্গ : পুরুষ | | | নাম : কুদ্দুশ সেখ পিতার নাম: গাফার সেখ বাড়ির নং : n0131 বয়স : 58 লিঙ্গ : পুরুষ | | | নাম : রুবিনা বিবি স্বামীর নাম: গোলাপ সেখ বাড়ির নং : n0136 বয়স : 33 লিঙ্গ : মহিলা | | |
| 1195 | AZI2349702 | ফটো উপলব্ধ | 1196 | LPP2427870 | ফটো উপলব্ধ | 1197 | RSR1955053 | ফটো উপলব্ধ |
| নাম : নোবেরা বিবি স্বামীর নাম: হোসেন সেখ বাড়ির নং : ময়ূরেশ্বর বয়স : 27 লিঙ্গ : মহিলা | | | নাম : মোসারফ সেখ পিতার নাম: আব্দুল বারিক সেখ বাড়ির নং : n0285 বয়স : 40 লিঙ্গ : পুরুষ | | | নাম : মোহাম্মদ ধলু সেখ পিতার নাম: জাকু সেখ বাড়ির নং : n0134 বয়স : 55 লিঙ্গ : পুরুষ | | |
| 1198 | RSR2291300 | ফটো উপলব্ধ | 1199 | RSR2080893 | ফটো উপলব্ধ | 1200 | RSR2291284 | ফটো উপলব্ধ |
| নাম : প্রিয়াঙ্কা খাতুন স্বামীর নাম: নওসাদ সেখ বাড়ির নং : এন0094 বয়স : 21 লিঙ্গ : মহিলা | | | নাম : হাসেম সেখ পিতার নাম: হাসমত সেখ বাড়ির নং : n0101 বয়স : 62 লিঙ্গ : পুরুষ | | | নাম : পানবিলা খাতুন স্বামীর নাম: সাদ্দাম সেখ বাড়ির নং : এন0200 বয়স : 24 লিঙ্গ : মহিলা | | |

| | | | | | |
|---|--------------------------|--|--------------------------|---|--------------------------|
| 1201 নাম : মহঃ নাজমুল সেখ পিতার নাম: খুদু সেখ বাড়ির নং : এন0025 বয়স : 21 লিঙ্গ : পুরুষ | RSR2292035 ফটো উপলব্ধ | 1202 নাম : চাঁদ খাঁ পিতার নাম: কাসেম খাঁ বাড়ির নং : এন0077 বয়স : 21 লিঙ্গ : পুরুষ | RSR2291334 ফটো উপলব্ধ | 1203 নাম : সাগর সেখ পিতার নাম: বাবলু সেখ বাড়ির নং : এন0121 বয়স : 21 লিঙ্গ : পুরুষ | RSR2292019 ফটো উপলব্ধ |
| 1204 নাম : চম্পা খাতুন পিতার নাম: রমজান সেখ বাড়ির নং : এন0042 বয়স : 23 লিঙ্গ : মহিলা | RSR2291367 ফটো উপলব্ধ | 1205 নাম : পারভিনা খাতুন পিতার নাম: সারমান সেখ বাড়ির নং : এন0082 বয়স : 25 লিঙ্গ : পুরুষ | RSR2291979 ফটো উপলব্ধ | 1206 নাম : বতুল বিবি স্বামীর নাম: জিয়ার সেখ বাড়ির নং : n0102 বয়স : 53 লিঙ্গ : মহিলা | RSR2239093 ফটো উপলব্ধ |
| 1207 নাম : সানু সেখ পিতার নাম: আনারুল সেখ বাড়ির নং : n0132 বয়স : 38 লিঙ্গ : পুরুষ | RSR0664201 ফটো উপলব্ধ | 1208 নাম : সাহিনা বিবি স্বামীর নাম: সানু সেখ বাড়ির নং : n0132 বয়স : 35 লিঙ্গ : মহিলা | RSR1220573 ফটো উপলব্ধ | 1209 নাম : সাবির হোসেন পিতার নাম: সানু সেখ বাড়ির নং : ময়ূরেশ্বর বয়স : 21 লিঙ্গ : পুরুষ | RSR2383909 ফটো উপলব্ধ |
| 1210 নাম : কামারুল সেখ পিতার নাম: আনারুল সেখ বাড়ির নং : এন0132 বয়স : 21 লিঙ্গ : পুরুষ | RSR2347482 ফটো উপলব্ধ | 1211 নাম : মিলা সেখ পিতার নাম: কাফুর সেখ বাড়ির নং : n0136 বয়স : 58 লিঙ্গ : পুরুষ | RSR2240646 ফটো উপলব্ধ | 1212 নাম : সানসার সেখ পিতার নাম: আরজের সেখ বাড়ির নং : n0153 বয়স : 58 লিঙ্গ : পুরুষ | RSR2239739 ফটো উপলব্ধ |
| 1213 নাম : কবিরুল সেখ পিতার নাম: সামসার সেখ বাড়ির নং : এন0153 বয়স : 20 লিঙ্গ : পুরুষ | RSR2351484 ফটো উপলব্ধ | 1214 নাম : সাবেরা বিবি স্বামীর নাম: মিলা সেখ বাড়ির নং : n0174 বয়স : 52 লিঙ্গ : মহিলা | RSR2240653 ফটো উপলব্ধ | 1215 নাম : আকাশ সেখ পিতার নাম: মিলন সেখ বাড়ির নং : n0174 বয়স : 30 লিঙ্গ : পুরুষ | RSR1565969 ফটো উপলব্ধ |
| 1216 নাম : সেরিনা খাতুন পিতার নাম: মিলা সেখ বাড়ির নং : n0136 বয়স : 30 লিঙ্গ : মহিলা | RSR1715259 ফটো উপলব্ধ | 1217 নাম : হাসনেহারা বিবি স্বামীর নাম: জাফর সেখ বাড়ির নং : n0116 বয়স : 53 লিঙ্গ : মহিলা | LPP2323673 ফটো উপলব্ধ | 1218 নাম : রুলি খাতুন পিতার নাম: কালি সেখ বাড়ির নং : এন0175 বয়স : 36 লিঙ্গ : মহিলা | AAF1931963 ফটো উপলব্ধ |
| 1219 নাম : নূর আলম সেখ পিতার নাম: আঙ্গর সেখ বাড়ির নং : n0149 বয়স : 37 লিঙ্গ : পুরুষ | RSR1220474 ফটো উপলব্ধ | 1220 নাম : মিরাত খাতুন স্বামীর নাম: সাহেব সেখ বাড়ির নং : এন0125 বয়স : 23 লিঙ্গ : মহিলা | RSR2113397 ফটো উপলব্ধ | 1221 নাম : নজরুল সেখ পিতার নাম: জিয়ারুল সেখ বাড়ির নং : এন0083 বয়স : 24 লিঙ্গ : পুরুষ | RSR2113165 ফটো উপলব্ধ |
| 1222 নাম : দানি সেখ পিতার নাম: সাইফার সেখ বাড়ির নং : এন0083 বয়স : 21 লিঙ্গ : পুরুষ | RSR2347268 ফটো উপলব্ধ | 1223 নাম : বাসেদ সেখ পিতার নাম: তাসু সেখ বাড়ির নং : n0086 বয়স : 71 লিঙ্গ : পুরুষ | RSR2081156 ফটো উপলব্ধ | 1224 নাম : আরানা বিবি স্বামীর নাম: কুদ্দুশ সেখ বাড়ির নং : n0131 বয়স : 55 লিঙ্গ : মহিলা | RSR1955095 ফটো উপলব্ধ |
| 1225 নাম : রাফিক সেখ পিতার নাম: সেন্টু সেখ বাড়ির নং : ময়ূরেশ্বর বয়স : 20 লিঙ্গ : পুরুষ | RSR2328516 ফটো উপলব্ধ | 1226 নাম : ইয়ারবল্ল সেখ পিতার নাম: হিয়াতবল্ল সেখ বাড়ির নং : n0156 বয়স : 71 লিঙ্গ : পুরুষ | RSR2081198 ফটো উপলব্ধ | 1227 নাম : সুরোজ সেখ পিতার নাম: রেজাউল সেখ বাড়ির নং : এন0037 বয়স : 25 লিঙ্গ : পুরুষ | RSR2113124 ফটো উপলব্ধ |
| 1228 নাম : রূপা খাতুন স্বামীর নাম: টুকুন সেখ বাড়ির নং : n0108 বয়স : 26 লিঙ্গ : মহিলা | RSR2057149 ফটো উপলব্ধ | 1229 নাম : সোরাপ সেখ পিতার নাম: রুস্তম সেখ বাড়ির নং : এন0318 বয়স : 40 লিঙ্গ : পুরুষ | FNR2347987 ফটো উপলব্ধ | 1230 নাম : রেসমিনা বিবি স্বামীর নাম: তুফাজুল সেখ বাড়ির নং : এন0105 বয়স : 28 লিঙ্গ : মহিলা | RSR2113413 ফটো উপলব্ধ |



বিধানসভা নির্বাচনক্ষেত্রের নং, নাম : 290-ময়ূরেশ্বর
ভাগ নং, নাম : 1-গ্রাম-ময়ূরেশ্বর(মুসলিমপাড়া/মসজিদপাড়া),

| | | | | | |
|--|--------------------------|--|--------------------------|---|--------------------------|
| 1231 নাম : হুসনেহারা খাতুন মায়ের নাম: কাসিরা বিবি বাড়ির নং : নিই বয়স : 21 লিঙ্গ : পুরুষ | RSR2347672 ফটো উপলব্ধ | 1232 নাম : নাজিমুদ্দিন সেখ পিতার নাম: রুস্তোম সেখ বাড়ির নং : এন0200 বয়স : 26 লিঙ্গ : পুরুষ | RSR2113223 ফটো উপলব্ধ | 1233 নাম : রসিদা বিবি স্বামীর নাম: সোরাপ সেখ বাড়ির নং : এন0318 বয়স : 38 লিঙ্গ : মহিলা | FNR2347938 ফটো উপলব্ধ |
| 1234 নাম : সাজরুননিশা বিবি স্বামীর নাম: সামাল সেখ বাড়ির নং : এন0053 বয়স : 26 লিঙ্গ : মহিলা | RSR2113280 ফটো উপলব্ধ | 1235 নাম : ইউনিস সেখ পিতার নাম: সালামত সেখ বাড়ির নং : এন0053 বয়স : 21 লিঙ্গ : পুরুষ | RSR2347086 ফটো উপলব্ধ | 1236 নাম : ফাইন সেখ পিতার নাম: ধীরু সেখ বাড়ির নং : ময়ূরেশ্বর বয়স : 34 লিঙ্গ : পুরুষ | RSR1641570 ফটো উপলব্ধ |
| 1237 নাম : হাসিরুল সেখ পিতার নাম: আরজান সেখ বাড়ির নং : এন0079 বয়স : 23 লিঙ্গ : পুরুষ | RSR2113256 ফটো উপলব্ধ | 1238 নাম : আজমিরা খাতুন পিতার নাম: মাধুজামান সেখ বাড়ির নং : এন0145 বয়স : 26 লিঙ্গ : মহিলা | RSR2113264 ফটো উপলব্ধ | 1239 নাম : রেশমা বিবি স্বামীর নাম: মুকুল সেখ বাড়ির নং : এন0151 বয়স : 25 লিঙ্গ : মহিলা | RSR2113421 ফটো উপলব্ধ |
| 1240 নাম : মধু সেখ পিতার নাম: তুলু সেখ বাড়ির নং : এন000 বয়স : 26 লিঙ্গ : পুরুষ | RSR2113389 ফটো উপলব্ধ | 1241 নাম : ইসরাইল সেখ পিতার নাম: সুলু সেখ বাড়ির নং : এন0200 বয়স : 26 লিঙ্গ : পুরুষ | RSR2113215 ফটো উপলব্ধ | 1242 নাম : কারিবুল সেখ পিতার নাম: আলি সেখ বাড়ির নং : এন0073 বয়স : 23 লিঙ্গ : পুরুষ | RSR2113066 ফটো উপলব্ধ |
| 1243 নাম : সায়ন সেখ পিতার নাম: নয়ন সেখ বাড়ির নং : এন0088 বয়স : 23 লিঙ্গ : পুরুষ | RSR2113330 ফটো উপলব্ধ | 1244 নাম : দোলন সেখ পিতার নাম: লায়ন সেখ বাড়ির নং : এন0088 বয়স : 22 লিঙ্গ : পুরুষ | RSR2347276 ফটো উপলব্ধ | 1245 নাম : কুলসুন খাতুন স্বামীর নাম: কেরিম সেখ বাড়ির নং : এন0188 বয়স : 27 লিঙ্গ : মহিলা | RSR2113348 ফটো উপলব্ধ |
| 1246 নাম : ফরিউদ্দিন সেখ পিতার নাম: ফিরোজ সেখ বাড়ির নং : এন0136 বয়স : 26 লিঙ্গ : পুরুষ | RSR2113405 ফটো উপলব্ধ | 1247 নাম : আকিতুননেসা খাতুন স্বামীর নাম: রেমন সেখ বাড়ির নং : এন0135 বয়স : 26 লিঙ্গ : মহিলা | RSR2113322 ফটো উপলব্ধ | 1248 নাম : শের মহম্মদ সেখ পিতার নাম: নুর মহম্মদ সেখ বাড়ির নং : এন0200 বয়স : 24 লিঙ্গ : পুরুষ | RSR2113314 ফটো উপলব্ধ |
| 1249 নাম : নুরুল হক সেখ পিতার নাম: আছা সেখ বাড়ির নং : n0129 বয়স : 80 লিঙ্গ : পুরুষ | RSR2238533 ফটো উপলব্ধ | 1250 নাম : জরিলা বিবি স্বামীর নাম: নুরুল হক সেখ বাড়ির নং : n0129 বয়স : 75 লিঙ্গ : মহিলা | RSR2238640 ফটো উপলব্ধ | 1251 নাম : ফেনসি বিবি স্বামীর নাম: মেহু সেখ বাড়ির নং : n0109 বয়স : 29 লিঙ্গ : মহিলা | RSR1905546 ফটো উপলব্ধ |
| 1252 নাম : সেলিমা খাতুন স্বামীর নাম: আকাশ সেখ বাড়ির নং : ময়ূরেশ্বর বয়স : 28 লিঙ্গ : মহিলা | RSR2236297 ফটো উপলব্ধ | 1253 নাম : সোনিয়া খাতুন স্বামীর নাম: ফরিউদ্দিন সেখ বাড়ির নং : না বয়স : 24 লিঙ্গ : মহিলা | RSR2232387 ফটো উপলব্ধ | 1254 নাম : নাগমা খাতুন স্বামীর নাম: ইয়াসিন আফরোজ বাড়ির নং : ময়ূরেশ্বর বয়স : 22 লিঙ্গ : মহিলা | RSR2376705 ফটো উপলব্ধ |
| 1255 নাম : আব্দুল হাকিম পিতার নাম: নুরুল হক বাড়ির নং : n0129 বয়স : 39 লিঙ্গ : পুরুষ | LPP2140952 ফটো উপলব্ধ | 1256 নাম : সাহেব সেখ পিতার নাম: জাফর সেখ বাড়ির নং : এন0116 বয়স : 26 লিঙ্গ : পুরুষ | RSR2177657 ফটো উপলব্ধ | 1257 নাম : ফেনসি বিবি স্বামীর নাম: জানসেদ সেখ বাড়ির নং : এন0200 বয়স : 23 লিঙ্গ : মহিলা | RSR2177830 ফটো উপলব্ধ |
| 1258 নাম : খালিদা খাতুন পিতার নাম: ধলু সেখ বাড়ির নং : এন0000 বয়স : 23 লিঙ্গ : মহিলা | RSR2177855 ফটো উপলব্ধ | 1259 নাম : সাইনা খাতুন পিতার নাম: নেকলাল সেখ বাড়ির নং : এন0125 বয়স : 23 লিঙ্গ : মহিলা | RSR2177863 ফটো উপলব্ধ | 1260 নাম : রাজীবুল ইসলাম পিতার নাম: মোহম্মদ গোলাম কিবরিয়া বাড়ির নং : এন0025 বয়স : 23 লিঙ্গ : পুরুষ | RSR2177624 ফটো উপলব্ধ |



বিধানসভা নির্বাচনকেন্দ্রের নং, নাম : 290-ময়ূরেখুর
ভাগ নং, নাম : 1-গ্রাম-ময়ূরেখুর(মুসলিমপাড়া/মসজিদপাড়া),

| | | | | | |
|--|--------------------------|--|--------------------------------|---|--------------------------------|
| 1261 নাম : আসারুল সেখ পিতার নাম: আনারুল সেখ বাড়ির নং : এন000 বয়স : 22 লিঙ্গ : পুরুষ | RSR2177756 ফটো উপলব্ধ | 1262 নাম : সালু খাতুন স্বামীর নাম: জামু সেখ বাড়ির নং : এন0076 বয়স : 26 লিঙ্গ : মহিলা | RSR2177780 ফটো উপলব্ধ | 1263 নাম : তাহের সেখ পিতার নাম: সামসের সেখ বাড়ির নং : এন0000 বয়স : 23 লিঙ্গ : পুরুষ | RSR2177798 ফটো উপলব্ধ |
| 1264 নাম : হেনা খাতুন স্বামীর নাম: সুরোজ সেখ বাড়ির নং : এন0037 বয়স : 23 লিঙ্গ : মহিলা | RSR2177806 ফটো উপলব্ধ | 1265 নাম : নাসমিনা খাতুন পিতার নাম: টারজান সেখ বাড়ির নং : এন0037 বয়স : 21 লিঙ্গ : মহিলা | RSR2354645 ফটো উপলব্ধ | 1266 নাম : জাসমিনা খাতুন পিতার নাম: জাফর সেখ বাড়ির নং : এন0116 বয়স : 23 লিঙ্গ : মহিলা | RSR2177715 ফটো উপলব্ধ |
| 1267 নাম : সঞ্জীব সেখ পিতার নাম: গাজল সেখ বাড়ির নং : এন0218 বয়স : 22 লিঙ্গ : পুরুষ | RSR2177723 ফটো উপলব্ধ | 1268 নাম : রুবিনা বিবি স্বামীর নাম: কাজল সেখ বাড়ির নং : এন0000 বয়স : 33 লিঙ্গ : মহিলা | ALD1939255 ফটো উপলব্ধ | 1269 নাম : সাবির সেখ পিতার নাম: দিনদার সেখ বাড়ির নং : এন000 বয়স : 25 লিঙ্গ : পুরুষ | RSR2177731 ফটো উপলব্ধ |
| 1270 নাম : উর্মিলা খাতুন পিতার নাম: কহির সেখ বাড়ির নং : এন0092 বয়স : 23 লিঙ্গ : মহিলা | RSR2177665 ফটো উপলব্ধ | 1271 নাম : রেবিনা বিবি স্বামীর নাম: সামসের সেখ বাড়ির নং : n0197 বয়স : 58 লিঙ্গ : মহিলা | RSR2113025 ফটো উপলব্ধ | 1272 নাম : রাহুল সেখ পিতার নাম: রেজাউল হক বাড়ির নং : n0171 বয়স : 30 লিঙ্গ : পুরুষ | RSR1641547 ফটো উপলব্ধ |
| 1273 নাম : রেজাউল হক পিতার নাম: তহীদ সেখ বাড়ির নং : n0171 বয়স : 52 লিঙ্গ : পুরুষ | RSR2081412 ফটো উপলব্ধ | 1274 নাম : মেরিনা বেগম স্বামীর নাম: রেজাউল হক বাড়ির নং : n0171 বয়স : 49 লিঙ্গ : মহিলা | RSR2081461 ফটো উপলব্ধ | 1275 নাম : ফতোমা খাতুন পিতার নাম: রেজাউল হক বাড়ির নং : n0171 বয়স : 31 লিঙ্গ : মহিলা | RSR1468271 ফটো উপলব্ধ |
| 1276 নাম : সৈয়দ আবু হেনা পিতার নাম: সৈয়দ নাদ্রেজামান বাড়ির নং : n0184 বয়স : 82 লিঙ্গ : পুরুষ | RSR2081008 ফটো উপলব্ধ | 1277 নাম : সৈয়দ নূর নবি পিতার নাম: সৈয়দ আবু হেনা বাড়ির নং : n0184 বয়স : 50 লিঙ্গ : পুরুষ | RSR2081032 ফটো উপলব্ধ | 1278 নাম : হামিদা বেগম স্বামীর নাম: সৈয়দ আবু হেনা বাড়ির নং : n0184 বয়স : 78 লিঙ্গ : মহিলা | RSR2081024 ফটো উপলব্ধ |
| 1279 নাম : সৈয়দ নূর আসলাম পিতার নাম: সৈয়দ আবু হেনা বাড়ির নং : n0184 বয়স : 48 লিঙ্গ : পুরুষ | LPP1372283 ফটো উপলব্ধ | 1280 নাম : সুমা খাতুন (বিবি) স্বামীর নাম: নূরুল হোদা সেখ বাড়ির নং : N0294 বয়স : 28 লিঙ্গ : মহিলা | RSR1842293 ফটো উপলব্ধ | 1281 নাম : নূরুল হোদা সেখ পিতার নাম: সেন্টু সেখ বাড়ির নং : n0294 বয়স : 29 লিঙ্গ : পুরুষ | RSR1806991 ফটো উপলব্ধ |
| 1282 নাম : শিউলী খাতুন স্বামীর নাম: আব্দুল হুসেন বাড়ির নং : মসজিদ পারা বয়স : 21 লিঙ্গ : মহিলা | RSR2304251 ফটো উপলব্ধ | 1283 নাম : আজহার হোসেন পিতার নাম: হোসেন আহাম্মদ বাড়ির নং : n0002 বয়স : 65 লিঙ্গ : পুরুষ | RSR2081487 ফটো উপলব্ধ | 1284 নাম : লায়লী বিবি স্বামীর নাম: সাজাহার হোসেন বাড়ির নং : n0002 বয়স : 38 লিঙ্গ : মহিলা | RSR1385244 ফটো উপলব্ধ |
| 1285 নাম : আব্দুল হোসেন পিতার নাম: আজহার হোসেন বাড়ির নং : n0288 বয়স : 25 লিঙ্গ : পুরুষ | RSR1744051 ফটো উপলব্ধ | 1286 নাম : সাজহার হোসেন আহাম্মদ পিতার নাম: আহাম্মদ বাড়ির নং : n0002 বয়স : 60 লিঙ্গ : পুরুষ | WB/41/290/417049 ফটো উপলব্ধ | 1287 নাম : সাবেকুল্লাহর বিবি স্বামীর নাম: আজহার আহাম্মদ বাড়ির নং : n0002 বয়স : 50 লিঙ্গ : মহিলা | WB/41/290/417434 ফটো উপলব্ধ |
| 1288 নাম : খুশবু খাতুন পিতার নাম: মহব্বত সেখ বাড়ির নং : এন006 বয়স : 20 লিঙ্গ : মহিলা | RSR2391829 ফটো উপলব্ধ | 1289 নাম : শর্মিনা খাতুন স্বামীর নাম: শের খান বাড়ির নং : এন0006 বয়স : 22 লিঙ্গ : মহিলা | RSR2397206 ফটো উপলব্ধ | 1290 নাম : হোসেন বান স্বামীর নাম: ইব্রাহিম সেখ বাড়ির নং : এন0181 বয়স : 21 লিঙ্গ : মহিলা | RSR2397347 ফটো উপলব্ধ |



বিধানসভা নির্বাচনকেন্দ্রের নং, নাম : 290-ময়ূরেশ্বর
ভাগ নং, নাম : 1-গ্রাম-ময়ূরেশ্বর(মুসলিমপাড়া/মসজিদপাড়া),

| | | | | | |
|--|--------------------------|--|--------------------------|--|--------------------------|
| 1291 নাম : রাহুল সেখ পিতার নাম: কলেজ সেখ বাড়ির নং : এন0200 বয়স : 19 লিঙ্গ : পুরুষ | RSR2398675 ফটো উপলব্ধ | 1292 নাম : সিরাজুল সেখ পিতার নাম: আজুক সেখ বাড়ির নং : এন0145 বয়স : 19 লিঙ্গ : পুরুষ | RSR2399301 ফটো উপলব্ধ | 1293 নাম : হাসিদ সেখ পিতার নাম: রসিদ সেখ বাড়ির নং : এন0182 বয়স : 20 লিঙ্গ : পুরুষ | RSR2400570 ফটো উপলব্ধ |
| 1294 নাম : ফরিদা খাতুন অন্যান্য: রফিকুল সেখ বাড়ির নং : এন0100 বয়স : 20 লিঙ্গ : মহিলা | RSR2404184 ফটো উপলব্ধ | 1295 নাম : আলম সেখ পিতার নাম: আমশের সেখ বাড়ির নং : এন0197 বয়স : 19 লিঙ্গ : পুরুষ | RSR2404192 ফটো উপলব্ধ | 1296 নাম : মেঘা খাতুন স্বামীর নাম: তজিবুল শা বাড়ির নং : এন0000 বয়স : 20 লিঙ্গ : মহিলা | RSR2404200 ফটো উপলব্ধ |
| 1297 নাম : ইসলাম সেখ পিতার নাম: মুস্তাজ সেখ বাড়ির নং : এন0061 বয়স : 21 লিঙ্গ : পুরুষ | RSR2404267 ফটো উপলব্ধ | 1298 নাম : কালামউদ্দিন সেখ পিতার নাম: আলাউদ্দিন সেখ বাড়ির নং : এন0090 বয়স : 21 লিঙ্গ : পুরুষ | RSR2404614 ফটো উপলব্ধ | 1299 নাম : নসিমন খাতুন পিতার নাম: আলাউদ্দিন সেখ বাড়ির নং : এন0090 বয়স : 20 লিঙ্গ : মহিলা | RSR2404622 ফটো উপলব্ধ |
| 1300 নাম : রোশনি খাতুন স্বামীর নাম: সোহেল সেখ বাড়ির নং : এন0109 বয়স : 19 লিঙ্গ : মহিলা | RSR2404630 ফটো উপলব্ধ | 1301 নাম : সৌরভ সেখ পিতার নাম: তাজব সেখ বাড়ির নং : এন0069 বয়স : 19 লিঙ্গ : পুরুষ | RSR2405082 ফটো উপলব্ধ | 1302 নাম : সাদিয়া খাতুন স্বামীর নাম: আলম সেখ বাড়ির নং : এন0055 বয়স : 20 লিঙ্গ : মহিলা | RSR2413243 ফটো উপলব্ধ |
| 1303 নাম : মিরাজ সেখ পিতার নাম: আঙ্গুর সেখ বাড়ির নং : এন0105 বয়স : 20 লিঙ্গ : পুরুষ | RSR2413250 ফটো উপলব্ধ | 1304 নাম : আলিপ সেখ পিতার নাম: সাপুর সেখ বাড়ির নং : এন0055 বয়স : 19 লিঙ্গ : পুরুষ | RSR2413268 ফটো উপলব্ধ | 1305 নাম : রফিকুল সেখ পিতার নাম: রবু সেখ বাড়ির নং : এন0100 বয়স : 21 লিঙ্গ : পুরুষ | RSR2408896 ফটো উপলব্ধ |
| 1306 নাম : ফইজুল খান পিতার নাম: খেলন খান বাড়ির নং : এন0010 বয়স : 20 লিঙ্গ : পুরুষ | RSR2408953 ফটো উপলব্ধ | 1307 নাম : মণিরুল সেখ পিতার নাম: জোসন সেখ বাড়ির নং : এন0049 বয়স : 19 লিঙ্গ : পুরুষ | RSR2408961 ফটো উপলব্ধ | 1308 নাম : মেরিনা খাতুন স্বামীর নাম: কাজল সেখ বাড়ির নং : এন0060 বয়স : 27 লিঙ্গ : মহিলা | RSR2408995 ফটো উপলব্ধ |
| 1309 নাম : সোনির সেখ পিতার নাম: আলমোত সেখ বাড়ির নং : এন0053 বয়স : 19 লিঙ্গ : পুরুষ | RSR2409050 ফটো উপলব্ধ | 1310 নাম : খাইরুল সেখ পিতার নাম: সের আলম সেখ বাড়ির নং : এন0142 বয়স : 20 লিঙ্গ : পুরুষ | RSR2409068 ফটো উপলব্ধ | 1311 নাম : মাইরুল সেখ পিতার নাম: আনাকুল সেখ বাড়ির নং : এন0140 বয়স : 19 লিঙ্গ : পুরুষ | RSR2409076 ফটো উপলব্ধ |
| 1312 নাম : আজবাহার সেখ পিতার নাম: আজাহার সেখ বাড়ির নং : এন0072 বয়স : 21 লিঙ্গ : পুরুষ | RSR2421485 ফটো উপলব্ধ | 1313 নাম : নুরি খাতুন স্বামীর নাম: তাহের সেখ বাড়ির নং : এন0000 বয়স : 21 লিঙ্গ : মহিলা | RSR2420255 ফটো উপলব্ধ | 1314 নাম : খাদিজা খাতুন স্বামীর নাম: বসির খা বাড়ির নং : এন0008 বয়স : 22 লিঙ্গ : মহিলা | RSR2420412 ফটো উপলব্ধ |
| 1315 নাম : হাকিম সেখ পিতার নাম: সাকিম সেখ বাড়ির নং : 33 বয়স : 19 লিঙ্গ : পুরুষ | RSR2429629 ফটো উপলব্ধ | 1316 নাম : আসমা খাতুন পিতার নাম: সাকির সেখ বাড়ির নং : এন0210 বয়স : 20 লিঙ্গ : মহিলা | RSR2431229 ফটো উপলব্ধ | 1317 নাম : রোওজা খাতুন পিতার নাম: কাজেম খান বাড়ির নং : এন0019 বয়স : 20 লিঙ্গ : মহিলা | RSR2434298 ফটো উপলব্ধ |
| 1318 নাম : রিটন সেখ পিতার নাম: সিরন সেখ বাড়ির নং : এন0044 বয়স : 19 লিঙ্গ : পুরুষ | RSR2434579 ফটো উপলব্ধ | 1319 নাম : সেহেলী খাতুন পিতার নাম: সিরাজ সেখ বাড়ির নং : এন0198 বয়স : 20 লিঙ্গ : মহিলা | RSR2434728 ফটো উপলব্ধ | 1320 নাম : আসরাফ সেখ পিতার নাম: মোসারার সেখ বাড়ির নং : 45/সি বয়স : 20 লিঙ্গ : পুরুষ | RSR2436384 ফটো উপলব্ধ |



বিধানসভা নির্বাচনকেন্দ্রের নং, নাম : 290-ময়ূরেশ্বর
ভাগ নং, নাম : 1-গ্রাম-ময়ূরেশ্বর(মুসলিমপাড়া/মসজিদপাড়া),

| | | | | | |
|--|--------------------------|--|--------------------------|---|--------------------------|
| 1321 নাম : আজমিরা খাতুন স্বামীর নাম: নয়ন সেখ বাড়ির নং : ময়ূরেশ্বর বয়স : 23 লিঙ্গ : মহিলা | RSR2438984 ফটো উপলব্ধ | 1322 নাম : রূপসোনা খাতুন স্বামীর নাম: বাসির সেখ বাড়ির নং : ওয়ার্ড নং 158 বয়স : 20 লিঙ্গ : মহিলা | RSR2439479 ফটো উপলব্ধ | 1323 নাম : নাজিফা খাতুন পিতার নাম: মতুজা সেখ বাড়ির নং : এন0209 বয়স : 19 লিঙ্গ : মহিলা | RSR2440402 ফটো উপলব্ধ |
| 1324 নাম : আতিয়া খাতুন পিতার নাম: রহমান সেখ বাড়ির নং : এন0209 বয়স : 21 লিঙ্গ : মহিলা | RSR2440410 ফটো উপলব্ধ | 1325 নাম : রাজ সেখ পিতার নাম: লালবাবু সেখ বাড়ির নং : আশরাফ পাড়া বয়স : 20 লিঙ্গ : পুরুষ | RSR2440832 ফটো উপলব্ধ | 1326 নাম : সামিমা খাতুন স্বামীর নাম: রাজা সেখ বাড়ির নং : ওয়ার্ড নং 158 বয়স : 21 লিঙ্গ : মহিলা | RSR2440840 ফটো উপলব্ধ |
| 1327 নাম : সাহিল হোসেন পিতার নাম: সাজাহার হোসেন বাড়ির নং : সি/ও সাজাহার হোসেন বয়স : 20 লিঙ্গ : পুরুষ | RSR2441640 ফটো উপলব্ধ | 1328 নাম : মারফিয়া খাতুন স্বামীর নাম: মোস্তফা সেখ বাড়ির নং : এন0090 বয়স : 22 লিঙ্গ : মহিলা | RSR2441715 ফটো উপলব্ধ | 1329 নাম : মহঃ জাহির সেখ পিতার নাম: রিটন সেখ বাড়ির নং : ময়ূরেশ্বর বয়স : 19 লিঙ্গ : পুরুষ | RSR2442168 ফটো উপলব্ধ |
| 1330 নাম : রূপা খাতুন পিতার নাম: সাইফুর সেখ বাড়ির নং : এন0210 বয়স : 27 লিঙ্গ : মহিলা | RSR2443398 ফটো উপলব্ধ | 1331 নাম : রেবিনা বিবি স্বামীর নাম: আশাদুল সেখ বাড়ির নং : ময়ূরেশ্বর বয়স : 31 লিঙ্গ : মহিলা | RSR2443604 ফটো উপলব্ধ | 1332 নাম : রবিনা খাতুন পিতার নাম: নূর ইসলাম সেখ বাড়ির নং : মুসলমানপাড়া বয়স : 28 লিঙ্গ : মহিলা | RJR2547404 ফটো উপলব্ধ |
| 1333 নাম : মহঃ নৌমান রহমান পিতার নাম: মহাম্মদ আলি বাড়ির নং : মুসলিমপাড়া বয়স : 21 লিঙ্গ : পুরুষ | RSR2444347 ফটো উপলব্ধ | 1334 নাম : উজির সেখ পিতার নাম: আজাহার সেখ বাড়ির নং : এন0072 বয়স : 19 লিঙ্গ : পুরুষ | RSR2444560 ফটো উপলব্ধ | 1335 নাম : মহঃ সাফি সেখ পিতার নাম: সেখ নূরুল ইসলাম বাড়ির নং : মুসলমানপাড়া বয়স : 21 লিঙ্গ : পুরুষ | RSR2444578 ফটো উপলব্ধ |
| 1336 নাম : পাপন খাঁ পিতার নাম: নূরআলি খাঁ বাড়ির নং : ময়ূরেশ্বর বয়স : 21 লিঙ্গ : পুরুষ | RSR2445989 ফটো উপলব্ধ | | | | |



| | | | | | | | | | | | |
|---|---|------------|------------|---|---|------------|------------|---|---|------------|------------|
| 1337 | 1 | RSR2449239 | ফটো উপলব্ধ | 1338 | 1 | RSR2450724 | ফটো উপলব্ধ | 1339 | 1 | RSR2450930 | ফটো উপলব্ধ |
| নাম : লালিনা খাতুন স্বামীর নাম: সামাদ সেখ বাড়ির নং : ময়ূরেশ্বর বয়স : 24 লিঙ্গ : মহিলা | | | | নাম : মজিবর রহমান পিতার নাম: ওসমান সেখ বাড়ির নং : মুসলিম পাড়া বয়স : 19 লিঙ্গ : পুরুষ | | | | নাম : মেনেহার খাতুন স্বামীর নাম: কবিরুল সেখ বাড়ির নং : মুসলিম পাড়া বয়স : 19 লিঙ্গ : মহিলা | | | |
| 1340 | 1 | RSR2451896 | ফটো উপলব্ধ | 1341 | 1 | RSR2453843 | ফটো উপলব্ধ | 1342 | 1 | RSR2453918 | ফটো উপলব্ধ |
| নাম : আলিসা খানম পিতার নাম: মনির সেখ বাড়ির নং : ময়ূরেশ্বর বয়স : 18 লিঙ্গ : মহিলা | | | | নাম : রাজিব সেখ পিতার নাম: সোরাপ সেখ বাড়ির নং : ময়ূরেশ্বর বয়স : 19 লিঙ্গ : পুরুষ | | | | নাম : রোজিনা খাতুন পিতার নাম: সিরাজুল সেখ বাড়ির নং : ময়ূরেশ্বর বয়স : 18 লিঙ্গ : মহিলা | | | |
| 1343 | 1 | RSR2457679 | ফটো উপলব্ধ | 1344 | 1 | RSR2457810 | ফটো উপলব্ধ | 1345 | 1 | RSR2458420 | ফটো উপলব্ধ |
| নাম : সোনালী খাতুন পিতার নাম: জ.নালি খান বাড়ির নং : ময়ূরেশ্বর বয়স : 18 লিঙ্গ : মহিলা | | | | নাম : মরিয়ামমেশা খাতুন পিতার নাম: সিরাজুল হক বাড়ির নং : ময়ূরেশ্বর বয়স : 18 লিঙ্গ : মহিলা | | | | নাম : নাফিসা খাতুন পিতার নাম: মোহাম্মদ জামাল উদ্দিন খান বাড়ির নং : ময়ূরেশ্বর বয়স : 18 লিঙ্গ : মহিলা | | | |



| | | |
|---|---|------------|
| 1346 | 1 | RSR2472108 |
| নাম : ইয়াসমিন খাতুন স্বামীর নাম: কারিবুল সেখ বাড়ির নং : এন0073 বয়স : 19 লিঙ্গ : মহিলা | | |
| ফটো উপলব্ধ | | |

| | | |
|--|---|------------|
| 1347 | 1 | RSR2472504 |
| নাম : জামিনা খাতুন স্বামীর নাম: ইসমাইল সেখ বাড়ির নং : ময়ূরেশ্বর বয়স : 20 লিঙ্গ : মহিলা | | |
| ফটো উপলব্ধ | | |

| | | |
|--|---|------------|
| 1348 | 1 | RSR2472785 |
| নাম : ইদেল সেখ পিতার নাম: মিঠু সেখ বাড়ির নং : ময়ূরেশ্বর বয়স : 23 লিঙ্গ : পুরুষ | | |
| ফটো উপলব্ধ | | |

| | | |
|--|---|------------|
| 1349 | 1 | RSR2472793 |
| নাম : নবরোজ আফরোজ পিতার নাম: আলাউদ্দিন সেখ বাড়ির নং : ময়ূরেশ্বর বয়স : 19 লিঙ্গ : পুরুষ | | |
| ফটো উপলব্ধ | | |

| | | |
|--|---|------------|
| 1350 | 1 | RSR2473866 |
| নাম : আয়েসা খাতুন স্বামীর নাম: কালো খাঁ বাড়ির নং : এন0016 বয়স : 19 লিঙ্গ : মহিলা | | |
| ফটো উপলব্ধ | | |

নির্বাচক সংখ্যার সারসংক্ষেপ :

A) নির্বাচকের সংখ্যা :

| | নির্বাচক তালিকার প্রকৃতি | নির্বাচক তালিকার পরিচিতি : | নির্বাচকের সংখ্যা : | | | | |
|--|---|----------------------------|---|-------|--------------|-----|------|
| | | | পুরুষ | মহিলা | তৃতীয় লিঙ্গ | মোট | |
| I | মূল তালিকা | মূল তালিকা | বিশেষ নিবিড় সংশোধন ২০২৬ এর চূড়ান্ত ভোটার তালিকার সহিত 06-04-2026 তারিখ অবধি সংশোধিত নির্বাচক তালিকা | 695 | 641 | 0 | 1336 |
| II | 1- সংযোজন তালিকা | সংযোজনী 1 | বিশেষ সংক্ষিপ্ত সংশোধন 2026 | 2 | 7 | 0 | 9 |
| | | সংযোজনী 2 | ধারাবাহিক সংশোধন 2026 | 2 | 3 | 0 | 5 |
| | | | মোট | 4 | 10 | 0 | 14 |
| III | 2- বিয়োজন তালিকা | সংযোজনী 1 | বিশেষ সংক্ষিপ্ত সংশোধন 2026 | 0 | 0 | 0 | 0 |
| | | সংযোজনী 2 | ধারাবাহিক সংশোধন 2026 | 0 | 0 | 0 | 0 |
| | | | মোট | 0 | 0 | 0 | 0 |
| IV | 'লিঙ্গ ক্ষেত্রের' পরিবর্তনের কারণে পার্থক্য | | | 0 | 0 | 0 | 0 |
| V | বিচারপ্রক্রিয়ার অধীনস্থ | | | 0 | 0 | 0 | 0 |
| VI | বিচার বিভাগীয় আধিকারিক কর্তৃক বিচারপূর্বক নিষ্পত্তির পর বিয়োজিত | | | 10 | 7 | 0 | 17 |
| নির্বাচকের মোট সংখ্যা (I+II-III+IV-V-VI) | | | | 689 | 644 | 0 | 1333 |

B) ক্রটি সংশোধনের সংখ্যা :

| নির্বাচক তালিকার প্রকৃতি | নির্বাচক তালিকার পরিচিতি : | ক্রটি সংশোধনের সংখ্যা : |
|--------------------------|-----------------------------|-------------------------|
| সংযোজনী 1 | বিশেষ সংক্ষিপ্ত সংশোধন 2026 | 5 |
| সংযোজনী 2 | ধারাবাহিক সংশোধন 2026 | 1 |
| | মোট | 6 |

নির্বাচক নিবন্ধন আধিকারিকের স্বাক্ষর

E-মৃত, S-স্থানান্তরিত, R-একাধিকবার অন্তর্ভুক্ত, M-নিখোঁজ, Q-যোগ্য নহে

ভোট গ্রহন কেন্দ্রের পূর্ণ বিবরণ :

| ক্রমিক নং | ভোটকেন্দ্র নম্বর | মুখ্য/সহায়ক | ভোটকেন্দ্রের নাম | ভোটকেন্দ্রের ঠিকানা | প্রথম ক্রমিক নং | শেষ ক্রমিক নং |
|--------------|---------------------|--------------|----------------------------|--|-----------------|---------------|
| 1 | 158 | মুখ্য | কাজী নজরুল প্রাইমারী স্কুল | কাজী নজরুল প্রাইমারী স্কুল, রুম-1, ময়ূরেশ্বর | 1 | 750 |
| 2 | 158A | সহায়ক | কাজী নজরুল প্রাইমারী স্কুল | কাজী নজরুল প্রাইমারী স্কুল, ময়ূরেশ্বর, রুম-2 | 751 | 1350 |

নির্বাচকের সংখ্যা :

| ক্রমিক নং | ভোটকেন্দ্র নম্বর | মুখ্য/সহায়ক | পুরুষ | মহিলা | তৃতীয় লিঙ্গ | মোট |
|-----------|------------------|--------------|-------|-------|--------------|-----|
| 1 | 158A | সহায়ক | 331 | 263 | 0 | 594 |
| 2 | 158 | মুখ্য | 358 | 381 | 0 | 739 |

নির্বাচনী নিবন্ধন কর্মকর্তার স্বাক্ষর