

## নির্বাচক তালিকা 2026 S25 পশ্চিমবঙ্গ



বিধানসভা নির্বাচনক্ষেত্রের নং, নাম ও সংরক্ষণের স্থিতি : 290 - ময়ূরেশ্বর (সাধারণ)		অংশ নং : 23																			
বিধানসভা নির্বাচনক্ষেত্রটি যে লোকসভা নির্বাচনক্ষেত্রের / ক্ষেত্রসমূহের অন্তর্ভুক্ত তার নং, নাম ও সংরক্ষণ স্থিতি : 41 - বোলপুর (তপশীলি জাতি)																					
1. সংশোধনের পূর্ণ বিবরণ																					
সংশোধনের বৎসর :	2026	নির্বাচক তালিকার পরিচিতি :																			
ভিত্তি তারিখ :	01-01-2026	বিশেষ নিবিড় সংশোধন ২০২৬ এর চূড়ান্ত ভোটার তালিকার সহিত 06-04-2026 তারিখ অবধি সংশোধিত নির্বাচক তালিকা																			
সংশোধনের প্রকৃতি :	ধারাবাহিক সংশোধন 2026																				
প্রকাশনার তারিখ :	06-04-2026																				
2. অংশ ও নির্বাচনী এলাকার পূর্ণ বিবরণ :																					
অংশের ভাগ নং ও নাম :																					
1-মল্লারপুর পূর্বসাহাপাড়া		<table border="1" style="width: 100%; border-collapse: collapse;"> <tr> <td>প্রধান শহর/গ্রাম</td> <td>: মল্লারপুর</td> </tr> <tr> <td>ওয়ার্ড</td> <td>:</td> </tr> <tr> <td>থানা</td> <td>: মল্লারপুর</td> </tr> <tr> <td>গ্রাম পঞ্চায়েত</td> <td>: মল্লারপুর-2</td> </tr> <tr> <td>ব্লক</td> <td>: ময়ূরেশ্বর-1</td> </tr> <tr> <td>মহকুমা</td> <td>: রামপুরহাট</td> </tr> <tr> <td>জেলা</td> <td>: বীরভূম</td> </tr> <tr> <td>পিন</td> <td>: 731216</td> </tr> </table>				প্রধান শহর/গ্রাম	: মল্লারপুর	ওয়ার্ড	:	থানা	: মল্লারপুর	গ্রাম পঞ্চায়েত	: মল্লারপুর-2	ব্লক	: ময়ূরেশ্বর-1	মহকুমা	: রামপুরহাট	জেলা	: বীরভূম	পিন	: 731216
প্রধান শহর/গ্রাম	: মল্লারপুর																				
ওয়ার্ড	:																				
থানা	: মল্লারপুর																				
গ্রাম পঞ্চায়েত	: মল্লারপুর-2																				
ব্লক	: ময়ূরেশ্বর-1																				
মহকুমা	: রামপুরহাট																				
জেলা	: বীরভূম																				
পিন	: 731216																				
3. ভোট গ্রহন কেন্দ্রের পূর্ণ বিবরণ :																					
ভোট গ্রহন কেন্দ্রের নং, নাম :		ভোট গ্রহন কেন্দ্রের শ্রেণী :		গ্রামীণ																	
23 - ডাঃ শরদ্বিন্দু মজুমদার স্মৃতি প্রাঃ বিদ্যালয়		এই অংশে সহায়ক ভোটগ্রহন কেন্দ্রের সংখ্যা		0																	
ভোট গ্রহন কেন্দ্রের ঠিকানা :		:																			
ডাঃ শরদ্বিন্দু মজুমদার স্মৃতি প্রাঃ বিদ্যালয়, রুম-2, মল্লারপুর																					
4. নির্বাচকের সংখ্যা :																					
প্রথম ক্রমিক নং	শেষ ক্রমিক নং	মোট সংখ্যা																			
		পুরুষ	মহিলা	তৃতীয় লিঙ্গ	মোট																
1	559	280	276	0	556																

নির্বাচক নিবন্ধন আধিকারিকের স্বাক্ষর



Nazri Naksha

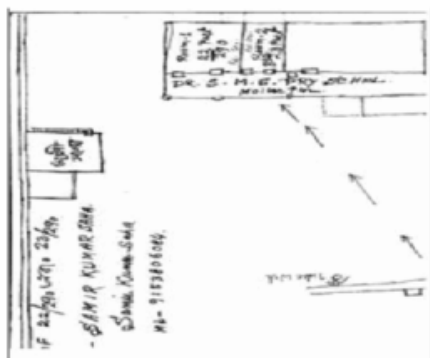

Google Map View



Polling Station Building Front View



Polling Station Front View



Cad View

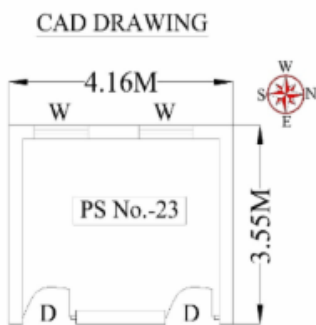

Key MAP View

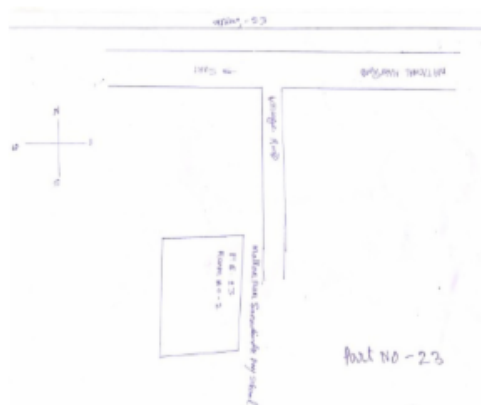

1	RSR1517630	ফটো উপলব্ধ	2	CBF2879385	ফটো উপলব্ধ	3	RSR2364412	ফটো উপলব্ধ
নাম : সোনালী চৌধুরী পিতার নাম: নবদ্বীপ চৌধুরী বাড়ির নং : n0003 বয়স : 30 লিঙ্গ : মহিলা			নাম : নবদ্বীপ চৌধুরী পিতার নাম: বিনয় চৌধুরী বাড়ির নং : n0003 বয়স : 52 লিঙ্গ : পুরুষ			নাম : বর্ণালী চৌধুরী পিতার নাম: নবদ্বীপ চৌধুরী বাড়ির নং : এন0003 বয়স : 20 লিঙ্গ : মহিলা		
4	RSR1346311	ফটো উপলব্ধ	5	RSR1098250	ফটো উপলব্ধ	6	RSR1517762	ফটো উপলব্ধ
নাম : যোশদা রানা কর্মকার স্বামীর নাম: রঞ্জিত রানা কর্মকার বাড়ির নং : n0009 বয়স : 34 লিঙ্গ : মহিলা			নাম : রঞ্জিত রানা কর্মকার পিতার নাম: লক্ষ্মণ রানা কর্মকার বাড়ির নং : n0009 বয়স : 34 লিঙ্গ : পুরুষ			নাম : সারোবানু বিবি স্বামীর নাম: আলম সেখ বাড়ির নং : n0121 বয়স : 40 লিঙ্গ : মহিলা		
7	RSR1517804	ফটো উপলব্ধ	8	RSR1517739	ফটো উপলব্ধ	9	RSR1517846	ফটো উপলব্ধ
নাম : জালেকা বিবি স্বামীর নাম: রবিউল ইসলাম সেখ বাড়ির নং : n0121 বয়স : 48 লিঙ্গ : মহিলা			নাম : জেবউন্নেসা বেগম স্বামীর নাম: আবুলকালাম আজাদ বাড়ির নং : n0121 বয়স : 49 লিঙ্গ : মহিলা			নাম : আবুল কালাম আজাদ পিতার নাম: কাজেম আলি বাড়ির নং : n0121 বয়স : 49 লিঙ্গ : পুরুষ		
10	RSR1098268	ফটো উপলব্ধ	11	WB/42/290/168299	ফটো উপলব্ধ	12	CBF2879476	ফটো উপলব্ধ
নাম : খাইরুল সেখ পিতার নাম: আসেম সেখ বাড়ির নং : n0121 বয়স : 63 লিঙ্গ : পুরুষ			নাম : খিরু বিবি স্বামীর নাম: খাইরুল সেখ বাড়ির নং : n0121 বয়স : 63 লিঙ্গ : মহিলা			নাম : প্রতিমা মণ্ডল স্বামীর নাম: শিবরাম মণ্ডল বাড়ির নং : n0113 বয়স : 56 লিঙ্গ : মহিলা		
# 13	CBF2879468	ফটো উপলব্ধ	14	RSR1346337	ফটো উপলব্ধ	15	CBF2879443	ফটো উপলব্ধ
নাম : শিবরাম মন্ডল পিতার নাম: কুমারীশ মণ্ডল বাড়ির নং : n0112 বয়স : 67 লিঙ্গ : পুরুষ			নাম : অরিন্দম মুখার্জী পিতার নাম: অশোককুমার মুখার্জী বাড়ির নং : n0110 বয়স : 34 লিঙ্গ : পুরুষ			নাম : বিখিকা মুখার্জী স্বামীর নাম: অশোক মুখার্জী বাড়ির নং : n0110 বয়স : 57 লিঙ্গ : মহিলা		
16	RSR2017226	ফটো উপলব্ধ	17	RSR2229730	ফটো উপলব্ধ	18	RSR2017242	ফটো উপলব্ধ
নাম : প্রিয়াঙ্কা মির্ধা পিতার নাম: রাজু মির্ধা বাড়ির নং : N0000 বয়স : 24 লিঙ্গ : মহিলা			নাম : শুভ মন্ডল পিতার নাম: শিবরাম মন্ডল বাড়ির নং : 0000 বয়স : 23 লিঙ্গ : পুরুষ			নাম : অরিজিৎ দাস পিতার নাম: আশীষ দাস বাড়ির নং : N0000 বয়স : 25 লিঙ্গ : পুরুষ		
19	RSR2017200	ফটো উপলব্ধ	20	RSR2030120	ফটো উপলব্ধ	21	RSR2265114	ফটো উপলব্ধ
নাম : সন্দীপ সাহা পিতার নাম: সানুকার সাহা বাড়ির নং : N0000 বয়স : 24 লিঙ্গ : পুরুষ			নাম : বাসন্তী রাণা স্বামীর নাম: লক্ষ্মণরানা কর্মকার বাড়ির নং : n0009 বয়স : 56 লিঙ্গ : মহিলা			নাম : সবিরুল সেখ পিতার নাম: রবিউল ইসলাম সেখ বাড়ির নং : এন0121 বয়স : 23 লিঙ্গ : পুরুষ		
22	RSR1265271	ফটো উপলব্ধ	23	RSR2388130	ফটো উপলব্ধ	24	RSR2205490	ফটো উপলব্ধ
নাম : সপ্তমী কোনাই স্বামীর নাম: তাপস কোনাই বাড়ির নং : n0142 বয়স : 35 লিঙ্গ : মহিলা			নাম : সন্দীপ কোনাই মায়ের নাম: সপ্তমী কোনাই বাড়ির নং : এন0142 বয়স : 20 লিঙ্গ : পুরুষ			নাম : সুমন কোলে পিতার নাম: বিল্টু কোলে বাড়ির নং : এন0063 বয়স : 23 লিঙ্গ : পুরুষ		
25	RSR2205516	ফটো উপলব্ধ	26	RSR0084632	ফটো উপলব্ধ	27	RSR1160316	ফটো উপলব্ধ
নাম : ছোট্ট কোলে পিতার নাম: বিল্টু কোলে বাড়ির নং : এন0063 বয়স : 22 লিঙ্গ : পুরুষ			নাম : বিল্টু কোলে মায়ের নাম: দীপা কোলে বাড়ির নং : n0063 বয়স : 39 লিঙ্গ : পুরুষ			নাম : সারদা কোলে স্বামীর নাম: বিল্টু কোলে বাড়ির নং : n0063 বয়স : 39 লিঙ্গ : মহিলা		
28	CBF2815546	ফটো উপলব্ধ	29	CBF2879435	ফটো উপলব্ধ	30	CBF2879393	ফটো উপলব্ধ
নাম : স্বর্নময়ী চৌধুরী গড়াই স্বামীর নাম: প্রভাকর গড়াই বাড়ির নং : এন0114 বয়স : 57 লিঙ্গ : মহিলা			নাম : প্রভাকর গড়াই পিতার নাম: বলহারি গড়াই বাড়ির নং : এন0114 বয়স : 69 লিঙ্গ : পুরুষ			নাম : অসীমা চৌধুরী স্বামীর নাম: নবদ্বীপ চৌধুরী বাড়ির নং : এন0098 বয়স : 50 লিঙ্গ : মহিলা		



31	RSR1423862	ফটো উপলব্ধ	32	CBF2636728	ফটো উপলব্ধ	33	SWN0382655	ফটো উপলব্ধ
নাম : দুলু টুডু পিতার নাম: সাবা টুডু বাড়ির নং : n0016 বয়স : 42 লিঙ্গ : পুরুষ			নাম : দুলনী টুডু মায়ের নাম: পাকু টুডু বাড়ির নং : n0016 বয়স : 62 লিঙ্গ : মহিলা			নাম : দেবযানী সাহা চৌধুরী স্বামীর নাম: ভুবন চৌধুরী বাড়ির নং : এন0060 বয়স : 36 লিঙ্গ : মহিলা		
34	RSR1831130	ফটো উপলব্ধ	35	RSR1613900	ফটো উপলব্ধ	36	WB/42/291/600751	ফটো উপলব্ধ
নাম : সুনীল টুডু মায়ের নাম: গুপী টুডু বাড়ির নং : n0017 বয়স : 27 লিঙ্গ : পুরুষ			নাম : ভীমা ডোম পিতার নাম: রতন ডোম বাড়ির নং : n0010 বয়স : 35 লিঙ্গ : পুরুষ			নাম : শোভা ডোম স্বামীর নাম: রতন ডোম বাড়ির নং : n0010 বয়স : 51 লিঙ্গ : মহিলা		
37	WB/42/291/600800	ফটো উপলব্ধ	38	ZHR1573823	ফটো উপলব্ধ	39	RSR1831155	ফটো উপলব্ধ
নাম : রতন ডোম পিতার নাম: জগদীশ ডোম বাড়ির নং : n0010 বয়স : 55 লিঙ্গ : পুরুষ			নাম : প্রবীন প্রসাদ দুবে পিতার নাম: রামা শঙ্কর দুবে বাড়ির নং : N0153 বয়স : 32 লিঙ্গ : পুরুষ			নাম : কাঞ্চন দুবে পিতার নাম: রামশংকর দুবে বাড়ির নং : n0169 বয়স : 26 লিঙ্গ : পুরুষ		
40	RSR1750470	ফটো উপলব্ধ	41	RSR2330538	ফটো উপলব্ধ	42	RSR1160191	ফটো উপলব্ধ
নাম : কল্পনা দুবে পিতার নাম: অনিল মুখার্জী বাড়ির নং : n0153 বয়স : 53 লিঙ্গ : মহিলা			নাম : কৃষ্ণা দাস স্বামীর নাম: সমীর কুমার দাস বাড়ির নং : n0147 বয়স : 65 লিঙ্গ : মহিলা			নাম : রাহুল দাস পিতার নাম: কৃষ্ণ দাস বাড়ির নং : n0038 বয়স : 35 লিঙ্গ : পুরুষ		
43	WB/42/291/600779	ফটো উপলব্ধ	44	RSR2364313	ফটো উপলব্ধ	45	CBF2815397	ফটো উপলব্ধ
নাম : সবিতা দাস পিতার নাম: নারায়ণচন্দ্র দাস বাড়ির নং : n0038 বয়স : 58 লিঙ্গ : মহিলা			নাম : রূপালী বাগ্দী দাস স্বামীর নাম: রাহুল দাস বাড়ির নং : এন0038 বয়স : 21 লিঙ্গ : মহিলা			নাম : বাসন্তী লেট পিতার নাম: ভবতারণ লেট বাড়ির নং : n0065 বয়স : 61 লিঙ্গ : মহিলা		
46	RSR1160217	ফটো উপলব্ধ	47	RSR0084772	ফটো উপলব্ধ	48	KPY2626117	ফটো উপলব্ধ
নাম : বেলা দাস স্বামীর নাম: তরুণ কুমার দাস বাড়ির নং : n0126 বয়স : 69 লিঙ্গ : মহিলা			নাম : সোমনাথ দাস পিতার নাম: তরুণ কুমার দাস বাড়ির নং : n0117 বয়স : 39 লিঙ্গ : পুরুষ			নাম : সঞ্জিতা দাস পিতার নাম: সমীর কুমার দাস বাড়ির নং : n0149 বয়স : 41 লিঙ্গ : মহিলা		
49	RSR2182558	ফটো উপলব্ধ	50	RSR1831254	ফটো উপলব্ধ	51	RSR1152396	ফটো উপলব্ধ
নাম : সমীর কুমার দাস পিতার নাম: সুখচাঁদ দাস বাড়ির নং : n0146 বয়স : 69 লিঙ্গ : পুরুষ			নাম : উত্তম হেমরম পিতার নাম: দিলীপ হেমরম বাড়ির নং : n0180 বয়স : 28 লিঙ্গ : পুরুষ			নাম : শিল্পী দাস সাহা স্বামীর নাম: কৃষ্ণ গোপাল সাহা বাড়ির নং : এন0180 বয়স : 34 লিঙ্গ : মহিলা		
52	RSR2340081	ফটো উপলব্ধ	53	CBF2636736	ফটো উপলব্ধ	54	CBF2636751	ফটো উপলব্ধ
নাম : সোনামনি মূর্মু স্বামীর নাম: উত্তম হেমরম বাড়ির নং : এন0000 বয়স : 20 লিঙ্গ : মহিলা			নাম : সান্ত্বনা দাস স্বামীর নাম: দেবশীষ দাস বাড়ির নং : n0057 বয়স : 49 লিঙ্গ : মহিলা			নাম : তমোসা দাস স্বামীর নাম: আশীষ দাস বাড়ির নং : n0057 বয়স : 44 লিঙ্গ : মহিলা		
55	RSR2115046	ফটো উপলব্ধ	56	RSR1673508	ফটো উপলব্ধ	57	CBF2636769	ফটো উপলব্ধ
নাম : দেবযানী দাস পিতার নাম: দেবশীষ দাস বাড়ির নং : এন0057 বয়স : 24 লিঙ্গ : মহিলা			নাম : দেবজ্যোতি দাস পিতার নাম: দেবশীষ দাস বাড়ির নং : n0057 বয়স : 30 লিঙ্গ : পুরুষ			নাম : কাশিনাথ দাস পিতার নাম: নারায়ণ চন্দ্র দাস বাড়ির নং : n0057 বয়স : 44 লিঙ্গ : পুরুষ		
58	CBF2636744	ফটো উপলব্ধ	59	RSR1423854	ফটো উপলব্ধ	60	WB/42/291/600164	ফটো উপলব্ধ
নাম : আশীষ দাস পিতার নাম: নারায়ণ চন্দ্র দাস বাড়ির নং : n0057 বয়স : 47 লিঙ্গ : পুরুষ			নাম : বাবলী দাস স্বামীর নাম: আনন্দ কুমার দাস বাড়ির নং : n0057 বয়স : 50 লিঙ্গ : মহিলা			নাম : আনন্দ কুমার দাস পিতার নাম: সুবল চন্দ্র দাস বাড়ির নং : n0057 বয়স : 56 লিঙ্গ : পুরুষ		

61	WB/42/291/600153	নাম : দেবশীষ দাস পিতার নাম: নারায়ণচন্দ্র দাস বাড়ির নং : n0057 বয়স : 53 লিঙ্গ : পুরুষ	ফটো উপলব্ধ	62	WB/42/291/600236	নাম : আদরিনী দাস স্বামীর নাম: নারায়ণচন্দ্র দাস বাড়ির নং : n0057 বয়স : 78 লিঙ্গ : মহিলা	ফটো উপলব্ধ	63	RSR2229508	নাম : জগন্নাথ দাস পিতার নাম: সুবলচন্দ্র দাস বাড়ির নং : n0057 বয়স : 65 লিঙ্গ : পুরুষ	ফটো উপলব্ধ
64	RSR2017259	নাম : অভিজিৎ দাস পিতার নাম: আশীষ দাস বাড়ির নং : N0057 বয়স : 24 লিঙ্গ : পুরুষ	ফটো উপলব্ধ	65	RSR1423763	নাম : পিয়াসা মণ্ডল(পাল) স্বামীর নাম: পার্থ সারথী পাল বাড়ির নং : n0130 বয়স : 31 লিঙ্গ : মহিলা	ফটো উপলব্ধ	66	LPP1442797	নাম : পার্থ সারথী পাল পিতার নাম: মোহন চন্দ্র পাল বাড়ির নং : মল্লারপুর বয়স : 43 লিঙ্গ : পুরুষ	ফটো উপলব্ধ
67	WB/42/291/600580	নাম : সন্ধ্যা বাগদী স্বামীর নাম: সনত বাগদী বাড়ির নং : n0037 বয়স : 60 লিঙ্গ : মহিলা	ফটো উপলব্ধ	68	RSR1423870	নাম : অর্চনা বাগদী স্বামীর নাম: বিনয় বাগদী বাড়ির নং : n0036 বয়স : 33 লিঙ্গ : মহিলা	ফটো উপলব্ধ	69	RSR0086140	নাম : বিনয় বাগদী পিতার নাম: সর্বেশ্বর বাগদী বাড়ির নং : n0036 বয়স : 38 লিঙ্গ : পুরুষ	ফটো উপলব্ধ
70	WB/42/291/600724	নাম : অশোক বাগদী পিতার নাম: শিব বাগদী বাড়ির নং : n0036 বয়স : 56 লিঙ্গ : পুরুষ	ফটো উপলব্ধ	71	WB/42/291/600550	নাম : আশা বাগদী স্বামীর নাম: মদন বাগদী বাড়ির নং : n0036 বয়স : 54 লিঙ্গ : মহিলা	ফটো উপলব্ধ	72	WB/42/291/600064	নাম : মদন বাগদী পিতার নাম: শিব বাগদী বাড়ির নং : n0036 বয়স : 65 লিঙ্গ : পুরুষ	ফটো উপলব্ধ
73	WB/42/291/600455	নাম : লক্ষী বাগদী স্বামীর নাম: সর্বেশ্বর বাগদী বাড়ির নং : n0036 বয়স : 56 লিঙ্গ : মহিলা	ফটো উপলব্ধ	74	WB/42/291/600632	নাম : শ্যামাপদ বাগদী পিতার নাম: শিব বাগদী বাড়ির নং : n0036 বয়স : 52 লিঙ্গ : পুরুষ	ফটো উপলব্ধ	75	RSR0086157	নাম : মাধবী বাগদী স্বামীর নাম: শ্যামাপদ বাগদী বাড়ির নং : n0036 বয়স : 37 লিঙ্গ : মহিলা	ফটো উপলব্ধ
76	RSR2240869	নাম : সর্বেশ্বর বাগদী পিতার নাম: শিব বাগদী বাড়ির নং : n0036 বয়স : 69 লিঙ্গ : পুরুষ	ফটো উপলব্ধ	77	RSR2265015	নাম : গৌষ্টি বাগদী পিতার নাম: মদন বাগদী বাড়ির নং : এন0036 বয়স : 21 লিঙ্গ : পুরুষ	ফটো উপলব্ধ	78	RSR2363646	নাম : মন্দিরা বাগদী পিতার নাম: অশোক বাগদী বাড়ির নং : এন0036 বয়স : 20 লিঙ্গ : মহিলা	ফটো উপলব্ধ
79	RSR2375772	নাম : রাহুল বাগদী পিতার নাম: শ্যামা পদ বাগদী বাড়ির নং : এন0036 বয়স : 20 লিঙ্গ : পুরুষ	ফটো উপলব্ধ	80	RSR1992932	নাম : শিবানী বাগদী স্বামীর নাম: বংশী বাগদী বাড়ির নং : n0092 বয়স : 52 লিঙ্গ : মহিলা	ফটো উপলব্ধ	81	RSR0082909	নাম : হিমা বাগদী স্বামীর নাম: অশোক বাগদী বাড়ির নং : n0191 বয়স : 38 লিঙ্গ : মহিলা	ফটো উপলব্ধ
82	RSR1750504	নাম : উৎপল বাগদী পিতার নাম: মদন বাগদী বাড়ির নং : n0156 বয়স : 27 লিঙ্গ : পুরুষ	ফটো উপলব্ধ	83	WB/42/291/600767	নাম : ফুলমনি বাদ্যকর স্বামীর নাম: দুলাল বাদ্যকর বাড়ির নং : n0015 বয়স : 63 লিঙ্গ : মহিলা	ফটো উপলব্ধ	84	RSR1418516	নাম : মাধব ভদ্র পিতার নাম: ঘনশ্যাম ভদ্র বাড়ির নং : n0143 বয়স : 69 লিঙ্গ : পুরুষ	ফটো উপলব্ধ
85	RSR1418664	নাম : কবিতা ভদ্র স্বামীর নাম: মাধব ভদ্র বাড়ির নং : n0144 বয়স : 55 লিঙ্গ : মহিলা	ফটো উপলব্ধ	86	BGV7134273	নাম : কবিতা কুমারী ভান্ডারী স্বামীর নাম: মুকুল ভান্ডারী বাড়ির নং : এন0247 বয়স : 34 লিঙ্গ : মহিলা	ফটো উপলব্ধ	87	FNR2335388	নাম : মুকুল ভাগারী পিতার নাম: অলোক নাথ ভাগারী বাড়ির নং : এন0247 বয়স : 39 লিঙ্গ : পুরুষ	ফটো উপলব্ধ
88	RSR1992981	নাম : আরতী মুখার্জী স্বামীর নাম: তপন কুমার মুখার্জী বাড়ির নং : n0187 বয়স : 67 লিঙ্গ : মহিলা	ফটো উপলব্ধ	89	RSR1895796	নাম : সৌমেন মুখার্জী পিতার নাম: তপন কুমার মুখার্জী বাড়ির নং : N00 বয়স : 42 লিঙ্গ : পুরুষ	ফটো উপলব্ধ	90	RSR0170027	নাম : পিংকি মণ্ডল স্বামীর নাম: রামকৃষ্ণ মণ্ডল বাড়ির নং : n0134 বয়স : 37 লিঙ্গ : মহিলা	ফটো উপলব্ধ

91	RSR1613785	নাম : সৌমেন মণ্ডল পিতার নাম: রামদুলাল মণ্ডল বাড়ির নং : n0128 বয়স : 31 লিঙ্গ : পুরুষ	ফটো উপলব্ধ	92	LPP2209831	নাম : রামকৃষ্ণ মন্ডল পিতার নাম: জগন্নাথ মন্ডল বাড়ির নং : n0133 বয়স : 39 লিঙ্গ : পুরুষ	ফটো উপলব্ধ	93	RSR1346352	নাম : অনিতা মন্ডল স্বামীর নাম: রামদুলাল মন্ডল বাড়ির নং : n0128 বয়স : 62 লিঙ্গ : মহিলা	ফটো উপলব্ধ
94	HFG2152999	নাম : রামদুলাল মন্ডল পিতার নাম: শক্তিপদ মন্ডল বাড়ির নং : n0129 বয়স : 66 লিঙ্গ : পুরুষ	ফটো উপলব্ধ	95	RSR0084863	নাম : কৌশিক মন্ডল পিতার নাম: বিরূপাক্ষ মন্ডল বাড়ির নং : n0093 বয়স : 39 লিঙ্গ : পুরুষ	ফটো উপলব্ধ	96	RSR1668433	নাম : শ্রেয়শ্রী মণ্ডল পিতার নাম: সাধন মণ্ডল বাড়ির নং : এন0093 বয়স : 28 লিঙ্গ : মহিলা	ফটো উপলব্ধ
97	RSR2205730	নাম : ভাগবতী মূর্মু স্বামীর নাম: প্রধান মূর্মু বাড়ির নং : এন007 বয়স : 25 লিঙ্গ : মহিলা	ফটো উপলব্ধ	98	RSR1613876	নাম : সুকুমনি মুরমু পিতার নাম: লাসের মুরমু বাড়ির নং : n0007 বয়স : 29 লিঙ্গ : মহিলা	ফটো উপলব্ধ	99	RSR1613850	নাম : প্রধান মুরমু পিতার নাম: লাসের মুরমু বাড়ির নং : n0007 বয়স : 31 লিঙ্গ : পুরুষ	ফটো উপলব্ধ
100	CBF1047794	নাম : জবা মুরমু স্বামীর নাম: লাসের মুরমু বাড়ির নং : n0007 বয়স : 72 লিঙ্গ : মহিলা	ফটো উপলব্ধ	101	WB/42/291/600762	নাম : মঙ্গল মুরমু পিতার নাম: যদু মুরমু বাড়ির নং : n0004 বয়স : 61 লিঙ্গ : পুরুষ	ফটো উপলব্ধ	102	RSR1831171	নাম : সবরী মূর্মু(সরেন) পিতার নাম: মঙ্গল মূর্মু বাড়ির নং : n0171 বয়স : 28 লিঙ্গ : মহিলা	ফটো উপলব্ধ
103	RSR1831213	নাম : রবীন মির্ধা পিতার নাম: মনিলাল মির্ধা বাড়ির নং : n0175 বয়স : 27 লিঙ্গ : পুরুষ	ফটো উপলব্ধ	104	RSR1160183	নাম : ছোটন মির্ধা পিতার নাম: নিমাই মির্ধা বাড়ির নং : n0011 বয়স : 28 লিঙ্গ : পুরুষ	ফটো উপলব্ধ	105	RSR1895770	নাম : আলপনা মির্ধা স্বামীর নাম: রবীন মির্ধা বাড়ির নং : এন0175 বয়স : 26 লিঙ্গ : মহিলা	ফটো উপলব্ধ
106	RSR2205540	নাম : রোহন মির্ধা পিতার নাম: রাজু মির্ধা বাড়ির নং : এন0013 বয়স : 22 লিঙ্গ : পুরুষ	ফটো উপলব্ধ	107	RSR2205581	নাম : তামাল মির্ধা পিতার নাম: গণেশ মির্ধা বাড়ির নং : এন0014 বয়স : 23 লিঙ্গ : পুরুষ	ফটো উপলব্ধ	108	RSR2115061	নাম : প্রশান্ত মির্ধা পিতার নাম: নিমাই মির্ধা বাড়ির নং : এন0011 বয়স : 24 লিঙ্গ : পুরুষ	ফটো উপলব্ধ
109	RSR2205615	নাম : মনু মির্ধা পিতার নাম: অশোক মির্ধা বাড়ির নং : এন0123 বয়স : 24 লিঙ্গ : পুরুষ	ফটো উপলব্ধ	110	CBF2636819	নাম : কলমী মির্ধা স্বামীর নাম: রাজু মির্ধা বাড়ির নং : n0013 বয়স : 43 লিঙ্গ : মহিলা	ফটো উপলব্ধ	111	RSR1673482	নাম : মামনি (তুরি)মির্ধা স্বামীর নাম: গোবিন্দ মির্ধা বাড়ির নং : n0111 বয়স : 29 লিঙ্গ : মহিলা	ফটো উপলব্ধ
112	RSR2317766	নাম : নিমাই মির্ধা পিতার নাম: শ্যামলাল মির্ধা বাড়ির নং : n0011 বয়স : 66 লিঙ্গ : পুরুষ	ফটো উপলব্ধ	113	RSR1673524	নাম : লতা মির্ধা স্বামীর নাম: কার্তিক মির্ধা বাড়ির নং : n0011 বয়স : 30 লিঙ্গ : মহিলা	ফটো উপলব্ধ	114	RSR1613934	নাম : অনিতা মির্ধা স্বামীর নাম: অশোক মির্ধা বাড়ির নং : n0123 বয়স : 35 লিঙ্গ : মহিলা	ফটো উপলব্ধ
115	RSR1517788	নাম : অশোক মির্ধা পিতার নাম: আনন্দ মির্ধা বাড়ির নং : n0123 বয়স : 47 লিঙ্গ : পুরুষ	ফটো উপলব্ধ	116	RSR1613777	নাম : গোবিন্দ মির্ধা পিতার নাম: মনিলাল মির্ধা বাড়ির নং : n0111 বয়স : 29 লিঙ্গ : পুরুষ	ফটো উপলব্ধ	117	WB/42/291/600804	নাম : ভানী মির্ধা স্বামীর নাম: মনিলাল মির্ধা বাড়ির নং : n0111 বয়স : 52 লিঙ্গ : মহিলা	ফটো উপলব্ধ
118	WB/42/291/600035	নাম : প্রতিমা মির্ধা স্বামীর নাম: গণেশ মির্ধা বাড়ির নং : n0014 বয়স : 50 লিঙ্গ : মহিলা	ফটো উপলব্ধ	119	WB/42/291/600043	নাম : গণেশ মির্ধা পিতার নাম: পদ মির্ধা বাড়ির নং : n0014 বয়স : 54 লিঙ্গ : পুরুষ	ফটো উপলব্ধ	120	RSR2340628	নাম : রানি তুড়ি মির্ধা স্বামীর নাম: তামাল মির্ধা বাড়ির নং : এন0000 বয়স : 20 লিঙ্গ : মহিলা	ফটো উপলব্ধ

121 নাম : রাজু মির্থা পিতার নাম: প্রেমলাল মির্থা বাড়ির নং : n0013 বয়স : 51 লিঙ্গ : পুরুষ	WB/42/291/600768	ফটো উপলব্ধ	122 নাম : দুর্গা মির্থা স্বামীর নাম: প্রেমলাল মির্থা বাড়ির নং : n0013 বয়স : 66 লিঙ্গ : মহিলা	WB/42/291/600699	ফটো উপলব্ধ	123 নাম : প্রেমলাল মির্থা পিতার নাম: হীরলাল মির্থা বাড়ির নং : n0013 বয়স : 72 লিঙ্গ : পুরুষ	WB/42/291/600773	ফটো উপলব্ধ
124 নাম : শিবানী মির্থা স্বামীর নাম: আনন্দ মির্থা বাড়ির নং : n0012 বয়স : 50 লিঙ্গ : মহিলা	WB/42/291/600745	ফটো উপলব্ধ	125 নাম : তাপস মির্থা পিতার নাম: নিমাই মির্থা বাড়ির নং : n0011 বয়স : 31 লিঙ্গ : পুরুষ	RSR1613751	ফটো উপলব্ধ	126 নাম : কার্তিক মির্থা পিতার নাম: নিমাই মির্থা বাড়ির নং : n0011 বয়স : 33 লিঙ্গ : পুরুষ	RSR1346386	ফটো উপলব্ধ
127 নাম : হেমন্তী মির্থা স্বামীর নাম: ছোটন মির্থা বাড়ির নং : n0011 বয়স : 29 লিঙ্গ : মহিলা	RSR1613892	ফটো উপলব্ধ	128 নাম : সুনীল মির্থা পিতার নাম: নিমাই মির্থা বাড়ির নং : n0011 বয়স : 31 লিঙ্গ : পুরুষ	RSR1160274	ফটো উপলব্ধ	129 নাম : পূর্ণিমা মির্থা স্বামীর নাম: নিমাই মির্থা বাড়ির নং : n0011 বয়স : 58 লিঙ্গ : মহিলা	WB/42/291/600260	ফটো উপলব্ধ
130 নাম : মালবিকা মির্থা স্বামীর নাম: তাপস মির্থা বাড়ির নং : এন0011 বয়স : 25 লিঙ্গ : মহিলা	RSR2114940	ফটো উপলব্ধ	131 নাম : বিশ্বনাথ মির্থা মায়ের নাম: শিবানী মির্থা বাড়ির নং : n0123 বয়স : 31 লিঙ্গ : পুরুষ	RSR1517747	ফটো উপলব্ধ	132 নাম : রাধা রায় স্বামীর নাম: অভিজিত রায় বাড়ির নং : n0021 বয়স : 57 লিঙ্গ : মহিলা	WB/42/291/600076	ফটো উপলব্ধ
133 নাম : অর্ক রায় পিতার নাম: অভিজিৎ রায় বাড়ির নং : n0021 বয়স : 31 লিঙ্গ : পুরুষ	RSR1517853	ফটো উপলব্ধ	134 নাম : অভিজিত রায় পিতার নাম: রাধাকিঙ্কর রায় বাড়ির নং : n0021 বয়স : 61 লিঙ্গ : পুরুষ	WB/42/291/600348	ফটো উপলব্ধ	135 নাম : দেবাংশু রায় পিতার নাম: রাধাকিঙ্কর রায় বাড়ির নং : n0020 বয়স : 63 লিঙ্গ : পুরুষ	RSR1265206	ফটো উপলব্ধ
136 নাম : ঈশানী রায় অন্যান্য: শুভ্রাংশু রায় বাড়ির নং : n0020 বয়স : 62 লিঙ্গ : মহিলা	WB/42/291/600072	ফটো উপলব্ধ	137 নাম : শুভ্রাংশু রায় পিতার নাম: রাধাকিঙ্কর রায় বাড়ির নং : n0020 বয়স : 67 লিঙ্গ : পুরুষ	WB/42/291/600006	ফটো উপলব্ধ	138 নাম : সৌম্যদিত্য রায় পিতার নাম: শুভ্রাংশু রায় বাড়ির নং : n0020 বয়স : 36 লিঙ্গ : পুরুষ	RSR1098235	ফটো উপলব্ধ
139 নাম : সুকন্যা মন্ডল রায় স্বামীর নাম: সৌম্যদিত্য রায় বাড়ির নং : এন0020 বয়স : 31 লিঙ্গ : মহিলা	RJR1846013	ফটো উপলব্ধ	140 নাম : সৌম্যি ব্যানার্জী পিতার নাম: দিলীপ ব্যানার্জী বাড়ির নং : N0020 বয়স : 33 লিঙ্গ : মহিলা	YEX1328467	ফটো উপলব্ধ	141 নাম : বৃষ্টি লেট পিতার নাম: বামদেব লেট বাড়ির নং : N0106 বয়স : 24 লিঙ্গ : মহিলা	RSR2047371	ফটো উপলব্ধ
142 নাম : মিলন লেট পিতার নাম: ফটিল লেট বাড়ির নং : এন0099 বয়স : 25 লিঙ্গ : পুরুষ	RSR1872589	ফটো উপলব্ধ	143 নাম : সন্ধ্যা লেট স্বামীর নাম: লাটু লেট বাড়ির নং : n0045 বয়স : 81 লিঙ্গ : মহিলা	RSR1993005	ফটো উপলব্ধ	144 নাম : পৌর লেট পিতার নাম: প্রশান্ত লেট বাড়ির নং : এন0082 বয়স : 24 লিঙ্গ : পুরুষ	RSR2115145	ফটো উপলব্ধ
145 নাম : মান্নি মণ্ডল স্বামীর নাম: তারাকিঙ্কর মণ্ডল বাড়ির নং : N0053 বয়স : 34 লিঙ্গ : মহিলা	RSR1747310	ফটো উপলব্ধ	146 নাম : বিষ্ণু দাস পিতার নাম: শ্যামাপদ দাস বাড়ির নং : N0056 বয়স : 25 লিঙ্গ : পুরুষ	ZHR2224335	ফটো উপলব্ধ	147 নাম : সান্তনা লেট স্বামীর নাম: রাজু লেট বাড়ির নং : এন001 বয়স : 25 লিঙ্গ : মহিলা	RSR1872514	ফটো উপলব্ধ
148 নাম : ভরত লেট পিতার নাম: রবি লেট বাড়ির নং : এন001 বয়স : 25 লিঙ্গ : পুরুষ	RSR1872498	ফটো উপলব্ধ	149 নাম : প্রিয়া লেট স্বামীর নাম: বিশ্বজিৎ লেট বাড়ির নং : এন0088 বয়স : 25 লিঙ্গ : মহিলা	RSR1872480	ফটো উপলব্ধ	150 নাম : সুখমা লেট স্বামীর নাম: অচিন্ত লেট বাড়ির নং : এন0068 বয়স : 26 লিঙ্গ : মহিলা	RSR1872597	ফটো উপলব্ধ

151 নাম : সুপর্ণা লেট পিতার নাম: সুশান্ত লেট বাড়ির নং : এন0052 বয়স : 25 লিঙ্গ : মহিলা	RSR1872555 ফটো উপলব্ধ	152 নাম : সোমনাথ লেট পিতার নাম: সুকান্ত লেট বাড়ির নং : এন0082 বয়স : 25 লিঙ্গ : পুরুষ	RSR1872548 ফটো উপলব্ধ	153 নাম : অষ্টমী লেট স্বামীর নাম: সমু লেট বাড়ির নং : n0176 বয়স : 29 লিঙ্গ : মহিলা	RSR1831221 ফটো উপলব্ধ
154 নাম : সমন্ত লেট পিতার নাম: গৌতম লেট বাড়ির নং : n0178 বয়স : 27 লিঙ্গ : পুরুষ	RSR1831239 ফটো উপলব্ধ	155 নাম : অনিতা লেট স্বামীর নাম: ষষ্টি লেট বাড়ির নং : n0170 বয়স : 27 লিঙ্গ : মহিলা	RSR1831163 ফটো উপলব্ধ	156 নাম : সুনয়নী লেট স্বামীর নাম: কিরন লেট বাড়ির নং : n0173 বয়স : 28 লিঙ্গ : মহিলা	RSR1831197 ফটো উপলব্ধ
157 নাম : মঞ্জু লেট স্বামীর নাম: শিবোপ্রসাদ লেট বাড়ির নং : n0174 বয়স : 29 লিঙ্গ : মহিলা	RSR1831205 ফটো উপলব্ধ	158 নাম : পদ্মিনী লেট স্বামীর নাম: সিদ্ধনাথ লেট বাড়ির নং : n0062 বয়স : 27 লিঙ্গ : মহিলা	RSR1857978 ফটো উপলব্ধ	159 নাম : নিলিমা লেট স্বামীর নাম: রুপেস লেট বাড়ির নং : এন0118 বয়স : 24 লিঙ্গ : মহিলা	RSR2115111 ফটো উপলব্ধ
160 নাম : তারা কিঙ্কর মণ্ডল পিতার নাম: সৌরেন্দ্রমোহন মণ্ডল বাড়ির নং : N0053 বয়স : 41 লিঙ্গ : পুরুষ	RSR1747302 ফটো উপলব্ধ	161 নাম : রাহুল লেট পিতার নাম: তরণ লেট বাড়ির নং : এন0046 বয়স : 23 লিঙ্গ : পুরুষ	RSR2205649 ফটো উপলব্ধ	162 নাম : ভাগ্যবতী লেট বান্দি পিতার নাম: কার্তিক লেট বাড়ির নং : এন0068 বয়স : 23 লিঙ্গ : মহিলা	RSR2115210 ফটো উপলব্ধ
163 নাম : বিজয় কুমার লেট পিতার নাম: পার্শ্ব লেট বাড়ির নং : এন0067 বয়স : 21 লিঙ্গ : পুরুষ	RSR2265080 ফটো উপলব্ধ	164 নাম : বর্ষা লেট স্বামীর নাম: গৌর লেট বাড়ির নং : এন0000 বয়স : 22 লিঙ্গ : মহিলা	RSR2265072 ফটো উপলব্ধ	165 নাম : আকাশ লেট পিতার নাম: প্রশান্ত লেট বাড়ির নং : এন0082 বয়স : 21 লিঙ্গ : পুরুষ	RSR2265056 ফটো উপলব্ধ
166 নাম : পূজা মির্খা স্বামীর নাম: গোপি চাঁদ মির্খা বাড়ির নং : এন0066 বয়স : 23 লিঙ্গ : মহিলা	RSR2115020 ফটো উপলব্ধ	167 নাম : রাজু লেট পিতার নাম: বাপী লেট বাড়ির নং : n0058 বয়স : 30 লিঙ্গ : পুরুষ	RSR1673490 ফটো উপলব্ধ	168 নাম : অনন্ত লেট পিতার নাম: প্রশান্ত লেট বাড়ির নং : n0079 বয়স : 32 লিঙ্গ : পুরুষ	RSR1673516 ফটো উপলব্ধ
169 নাম : সৌরভ লেট পিতার নাম: সুবোল লেট বাড়ির নং : এন0046 বয়স : 21 লিঙ্গ : পুরুষ	RSR2264992 ফটো উপলব্ধ	170 নাম : রাহুল লেট পিতার নাম: প্রসান্ত লেট বাড়ির নং : n0055 বয়স : 30 লিঙ্গ : পুরুষ	RSR1517622 ফটো উপলব্ধ	171 নাম : জয়ন্ত কুমার মণ্ডল পিতার নাম: সত্যনারায়ন মণ্ডল বাড়ির নং : 004 বয়স : 47 লিঙ্গ : পুরুষ	WB/42/291/567515 ফটো উপলব্ধ
172 নাম : মৌসুমী মণ্ডল স্বামীর নাম: জয়ন্ত কুমার মণ্ডল বাড়ির নং : 004 বয়স : 45 লিঙ্গ : মহিলা	CBF2707420 ফটো উপলব্ধ	173 নাম : সঞ্জিতা লেট স্বামীর নাম: রঞ্জিত লেট বাড়ির নং : n0078 বয়স : 30 লিঙ্গ : মহিলা	RSR1673581 ফটো উপলব্ধ	174 নাম : জয়দেব লেট পিতার নাম: রামদাস লেট বাড়ির নং : n0077 বয়স : 28 লিঙ্গ : পুরুষ	RSR1673540 ফটো উপলব্ধ
175 নাম : রঞ্জিত লেট মায়ের নাম: অনিমা লেট বাড়ির নং : n0078 বয়স : 37 লিঙ্গ : পুরুষ	RSR1346360 ফটো উপলব্ধ	176 নাম : সন্তোষ লেট পিতার নাম: প্রশান্ত লেট বাড়ির নং : n0079 বয়স : 39 লিঙ্গ : পুরুষ	RSR0085639 ফটো উপলব্ধ	177 নাম : হাসি লেট স্বামীর নাম: সন্তোষ লেট বাড়ির নং : n0079 বয়স : 36 লিঙ্গ : মহিলা	RSR1346246 ফটো উপলব্ধ
178 নাম : রবি লেট পিতার নাম: গোপাল লেট বাড়ির নং : n0080 বয়স : 49 লিঙ্গ : পুরুষ	WB/42/291/600761 ফটো উপলব্ধ	179 নাম : চম্পা লেট স্বামীর নাম: রবি লেট বাড়ির নং : n0080 বয়স : 39 লিঙ্গ : মহিলা	CBF2879401 ফটো উপলব্ধ	180 নাম : পর্নী লেট স্বামীর নাম: মুচিরাম লেট বাড়ির নং : n0081 বয়স : 80 লিঙ্গ : মহিলা	WB/42/291/600661 ফটো উপলব্ধ

181 নাম : আকাল লেট পিতার নাম: মুচিরাম লেট বাড়ির নং : n0081 বয়স : 57 লিঙ্গ : পুরুষ	WB/42/291/600734	ফটো উপলব্ধ	182 নাম : পারুল লেট স্বামীর নাম: আকাল লেট বাড়ির নং : n0081 বয়স : 51 লিঙ্গ : মহিলা	WB/42/291/600788	ফটো উপলব্ধ	183 নাম : সম্পা স্বামীর নাম: শুভেন্দু সাহা বাড়ির নং : n0081 বয়স : 36 লিঙ্গ : মহিলা	RSR1160233	ফটো উপলব্ধ
184 নাম : সারথী লেট স্বামীর নাম: নিমাই লেট বাড়ির নং : n0082 বয়স : 68 লিঙ্গ : মহিলা	WB/42/291/600726	ফটো উপলব্ধ	185 নাম : প্রশান্ত লেট মায়ের নাম: সারথী লেট বাড়ির নং : n0082 বয়স : 45 লিঙ্গ : পুরুষ	CBF2636926	ফটো উপলব্ধ	186 নাম : ববিতা লেট স্বামীর নাম: প্রশান্ত লেট বাড়ির নং : n0082 বয়স : 43 লিঙ্গ : মহিলা	RSR0085704	ফটো উপলব্ধ
187 নাম : সুকান্ত লেট পিতার নাম: নিমাই লেট বাড়ির নং : n0082 বয়স : 54 লিঙ্গ : পুরুষ	WB/42/291/600501	ফটো উপলব্ধ	188 নাম : কম্পনা লেট স্বামীর নাম: সুকান্ত লেট বাড়ির নং : n0082 বয়স : 50 লিঙ্গ : মহিলা	WB/42/291/600327	ফটো উপলব্ধ	189 নাম : রামপ্রসাদ লেট পিতার নাম: ফকির লেট বাড়ির নং : n0083 বয়স : 62 লিঙ্গ : পুরুষ	WB/42/291/600521	ফটো উপলব্ধ
190 নাম : মালতী লেট স্বামীর নাম: রামপ্রসাদ লেট বাড়ির নং : n0083 বয়স : 55 লিঙ্গ : মহিলা	WB/42/291/600329	ফটো উপলব্ধ	191 নাম : বাচ্চু লেট পিতার নাম: রামপ্রসাদ লেট বাড়ির নং : n0083 বয়স : 32 লিঙ্গ : পুরুষ	RSR1346279	ফটো উপলব্ধ	192 নাম : সুচিত্রা লেট স্বামীর নাম: বাচ্চু লেট বাড়ির নং : n0083 বয়স : 32 লিঙ্গ : মহিলা	RSR1665629	ফটো উপলব্ধ
193 নাম : চায়না লেট স্বামীর নাম: নারায়ণ লেট বাড়ির নং : n0085 বয়স : 57 লিঙ্গ : মহিলা	WB/42/291/600351	ফটো উপলব্ধ	194 নাম : নীলকান্ত লেট মায়ের নাম: চায়না লেট বাড়ির নং : n0085 বয়স : 41 লিঙ্গ : পুরুষ	CBF2879351	ফটো উপলব্ধ	195 নাম : মাধব লেট মায়ের নাম: চায়না লেট বাড়ির নং : n0085 বয়স : 39 লিঙ্গ : পুরুষ	RSR0085118	ফটো উপলব্ধ
196 নাম : মিলি লেট স্বামীর নাম: মাধব লেট বাড়ির নং : n0085 বয়স : 34 লিঙ্গ : মহিলা	RSR1346303	ফটো উপলব্ধ	197 নাম : ধনিকা লেট স্বামীর নাম: নীলকান্ত লেট বাড়ির নং : n0085 বয়স : 39 লিঙ্গ : মহিলা	RSR1160381	ফটো উপলব্ধ	198 নাম : বলাই লেট পিতার নাম: হাবল লেট বাড়ির নং : n0086 বয়স : 72 লিঙ্গ : পুরুষ	WB/42/291/600689	ফটো উপলব্ধ
199 নাম : ভবানী লেট স্বামীর নাম: বলাই লেট বাড়ির নং : n0086 বয়স : 60 লিঙ্গ : মহিলা	WB/42/291/600175	ফটো উপলব্ধ	200 নাম : তাপস লেট পিতার নাম: বলাই লেট বাড়ির নং : n0086 বয়স : 45 লিঙ্গ : পুরুষ	CBF1765890	ফটো উপলব্ধ	201 নাম : রাজু লেট পিতার নাম: বলাই লেট বাড়ির নং : n0086 বয়স : 33 লিঙ্গ : পুরুষ	RSR1613819	ফটো উপলব্ধ
202 নাম : বিশ্বরূপ লেট পিতার নাম: হরেন্দ্র লেট বাড়ির নং : n0088 বয়স : 39 লিঙ্গ : পুরুষ	RSR1160373	ফটো উপলব্ধ	203 নাম : বিশ্বজিৎ লেট পিতার নাম: হরেন্দ্র লেট বাড়ির নং : n0088 বয়স : 32 লিঙ্গ : পুরুষ	RSR1423714	ফটো উপলব্ধ	204 নাম : রিতু লেট স্বামীর নাম: বিশ্বরূপ লেট বাড়ির নং : n0088 বয়স : 35 লিঙ্গ : মহিলা	RSR1346253	ফটো উপলব্ধ
205 নাম : পিগলু লেট পিতার নাম: রঘুনাথ লেট বাড়ির নং : n0096 বয়স : 59 লিঙ্গ : পুরুষ	WB/42/291/600228	ফটো উপলব্ধ	206 নাম : তারক লেট পিতার নাম: পিগলু লেট বাড়ির নং : n0096 বয়স : 38 লিঙ্গ : পুরুষ	RSR0085811	ফটো উপলব্ধ	207 নাম : বৈশাখী লেট স্বামীর নাম: তারক লেট বাড়ির নং : n0096 বয়স : 33 লিঙ্গ : মহিলা	RSR1517796	ফটো উপলব্ধ
208 নাম : মল্লেশ্বর লেট পিতার নাম: পিকলু লেট বাড়ির নং : n0096 বয়স : 36 লিঙ্গ : পুরুষ	RSR0085829	ফটো উপলব্ধ	209 নাম : প্রতিমা লেট(বাপ্দী) স্বামীর নাম: মল্লেশ্বর লেট(বাপ্দী) বাড়ির নং : n0096 বয়স : 34 লিঙ্গ : মহিলা	RSR1423789	ফটো উপলব্ধ	210 নাম : মরিরাম লেট পিতার নাম: রঘুনাথ লেট বাড়ির নং : n0097 বয়স : 44 লিঙ্গ : পুরুষ	CBF2712396	ফটো উপলব্ধ

211	WB/42/291/600659	ফটো উপলব্ধ	212	WB/42/291/600730	ফটো উপলব্ধ	213	WB/42/291/600815	ফটো উপলব্ধ
নাম : ফটিক লেট পিতার নাম: প্রমিল লেট বাড়ির নং : n0099 বয়স : 54 লিঙ্গ : পুরুষ			নাম : অঙ্গুরী লেট স্বামীর নাম: ফটিক লেট বাড়ির নং : n0099 বয়স : 49 লিঙ্গ : মহিলা			নাম : সন্তোমী লেট স্বামীর নাম: প্রমিল লেট বাড়ির নং : n0100 বয়স : 72 লিঙ্গ : মহিলা		
214	RSR1517754	ফটো উপলব্ধ	215	WB/42/291/600296	ফটো উপলব্ধ	216	WB/42/291/600729	ফটো উপলব্ধ
নাম : লক্ষী লেট স্বামীর নাম: মুলুক লেট বাড়ির নং : n0100 বয়স : 33 লিঙ্গ : মহিলা			নাম : পরেশ লেট পিতার নাম: সুধারণ লেট বাড়ির নং : n0101 বয়স : 65 লিঙ্গ : পুরুষ			নাম : পলাশী লেট স্বামীর নাম: পরেশ লেট বাড়ির নং : n0101 বয়স : 57 লিঙ্গ : মহিলা		
217	RSR1423797	ফটো উপলব্ধ	218	RSR0085787	ফটো উপলব্ধ	219	CBF2712370	ফটো উপলব্ধ
নাম : সুভাষ লেট পিতার নাম: পরেশ লেট বাড়ির নং : n0101 বয়স : 34 লিঙ্গ : পুরুষ			নাম : বাসন্তী লেট স্বামীর নাম: মানিক লেট বাড়ির নং : n0101 বয়স : 48 লিঙ্গ : মহিলা			নাম : মোসুমী লেট স্বামীর নাম: রাজকুমার লেট বাড়ির নং : n0102 বয়স : 40 লিঙ্গ : মহিলা		
220	CBF2815355	ফটো উপলব্ধ	221	WB/42/291/600612	ফটো উপলব্ধ	222	RSR1423805	ফটো উপলব্ধ
নাম : নারায়ণ লেট পিতার নাম: ভবতারন লেট বাড়ির নং : n0103 বয়স : 62 লিঙ্গ : পুরুষ			নাম : পার্বতী লেট স্বামীর নাম: নারায়ণ লেট বাড়ির নং : n0103 বয়স : 55 লিঙ্গ : মহিলা			নাম : সমু লেট পিতার নাম: নারায়ণ লেট বাড়ির নং : n0103 বয়স : 32 লিঙ্গ : পুরুষ		
223	RSR1517671	ফটো উপলব্ধ	224	WB/42/291/600700	ফটো উপলব্ধ	225	WB/42/291/600595	ফটো উপলব্ধ
নাম : ষষ্ঠী লেট পিতার নাম: নারায়ণ লেট বাড়ির নং : n0103 বয়স : 30 লিঙ্গ : পুরুষ			নাম : সুনীল লেট পিতার নাম: রামতারন লেট বাড়ির নং : n0104 বয়স : 61 লিঙ্গ : পুরুষ			নাম : মাধবী লেট স্বামীর নাম: সুনীল লেট বাড়ির নং : n0104 বয়স : 54 লিঙ্গ : মহিলা		
226	WB/42/291/600784	ফটো উপলব্ধ	227	CBF2815348	ফটো উপলব্ধ	228	RSR1517580	ফটো উপলব্ধ
নাম : অনিল লেট পিতার নাম: রামতারন লেট বাড়ির নং : n0105 বয়স : 69 লিঙ্গ : পুরুষ			নাম : তাপস লেট পিতার নাম: অনিল লেট বাড়ির নং : n0105 বয়স : 45 লিঙ্গ : পুরুষ			নাম : শৈবা লেট স্বামীর নাম: তাপস লেট বাড়ির নং : n0105 বয়স : 34 লিঙ্গ : মহিলা		
229	WB/42/291/600103	ফটো উপলব্ধ	230	WB/42/291/600173	ফটো উপলব্ধ	231	CBF2284651	ফটো উপলব্ধ
নাম : কটা লেট পিতার নাম: ভগল লেট বাড়ির নং : n0106 বয়স : 82 লিঙ্গ : পুরুষ			নাম : গায়ত্রী লেট স্বামীর নাম: কটা লেট বাড়ির নং : n0106 বয়স : 73 লিঙ্গ : মহিলা			নাম : বামদেব লেট পিতার নাম: কটা লেট বাড়ির নং : n0106 বয়স : 47 লিঙ্গ : পুরুষ		
232	CBF2879344	ফটো উপলব্ধ	233	RSR1992940	ফটো উপলব্ধ	234	RSR1673623	ফটো উপলব্ধ
নাম : রাধী লেট স্বামীর নাম: বামদেব লেট বাড়ির নং : n0106 বয়স : 39 লিঙ্গ : মহিলা			নাম : নিধু লেট স্বামীর নাম: বিজয় লেট বাড়ির নং : n0072 বয়স : 75 লিঙ্গ : মহিলা			নাম : মধুমিতা লেট পিতার নাম: সুনীল লেট বাড়ির নং : n0104 বয়স : 29 লিঙ্গ : মহিলা		
235	RSR1673631	ফটো উপলব্ধ	236	RSR1741438	ফটো উপলব্ধ	237	RSR1423813	ফটো উপলব্ধ
নাম : কিরণ লেট পিতার নাম: ফটিক লেট বাড়ির নং : n0099 বয়স : 30 লিঙ্গ : পুরুষ			নাম : মিষ্ট লেট পিতার নাম: আকাল লেট বাড়ির নং : n0081 বয়স : 29 লিঙ্গ : পুরুষ			নাম : মিলু লেট স্বামীর নাম: অমৃত লেট বাড়ির নং : n0066 বয়স : 33 লিঙ্গ : মহিলা		
238	RSR1673649	ফটো উপলব্ধ	239	RSR1673656	ফটো উপলব্ধ	240	RSR1673664	ফটো উপলব্ধ
নাম : রিঙ্কু লেট স্বামীর নাম: জয়দেব লেট বাড়ির নং : n0077 বয়স : 29 লিঙ্গ : মহিলা			নাম : রায়মুনি লেট স্বামীর নাম: মরিরাম লেট বাড়ির নং : n0097 বয়স : 37 লিঙ্গ : মহিলা			নাম : দীপঙ্কর লেট পিতার নাম: প্রভাকর লেট বাড়ির নং : n0054 বয়স : 29 লিঙ্গ : পুরুষ		

বিধানসভা নির্বাচনক্ষেত্রের নং, নাম : 290-ময়ূরেশ্বর  
ভাগ নং, নাম : 1-মল্লারপুর পূর্বসাহাপাড়া

241	RSR1750462	নাম : মৌ লেট স্বামীর নাম: রাজু লেট বাড়ির নং : n0152 বয়স : 27 লিঙ্গ : মহিলা	ফটো উপলব্ধ	242	RSR2229706	নাম : সুরত লেট পিতার নাম: সুশান্ত লেট বাড়ির নং : এন0248 বয়স : 24 লিঙ্গ : পুরুষ	ফটো উপলব্ধ	243	RSR0085274	নাম : সবিতা লেট স্বামীর নাম: গোপীনাথ লেট বাড়ির নং : n0058 বয়স : 39 লিঙ্গ : মহিলা	ফটো উপলব্ধ
244	RSR1827021	নাম : সপ্তমী লেট স্বামীর নাম: জয়ন্ত লেট বাড়ির নং : n0165 বয়স : 27 লিঙ্গ : মহিলা	ফটো উপলব্ধ	245	RSR1831122	নাম : শোভা লেট স্বামীর নাম: সুভাষ লেট বাড়ির নং : n0166 বয়স : 26 লিঙ্গ : মহিলা	ফটো উপলব্ধ	246	RSR1613918	নাম : সিদ্ধনাথ লেট পিতার নাম: ভুবন লেট বাড়ির নং : n0062 বয়স : 29 লিঙ্গ : পুরুষ	ফটো উপলব্ধ
247	RSR1517721	নাম : লক্ষী লেট পিতার নাম: ভুবন লেট বাড়ির নং : n0062 বয়স : 30 লিঙ্গ : মহিলা	ফটো উপলব্ধ	248	RSR1517713	নাম : বাসন্তী লেট পিতার নাম: ভুবন লেট বাড়ির নং : n0062 বয়স : 34 লিঙ্গ : মহিলা	ফটো উপলব্ধ	249	WB/42/291/600328	নাম : সম্মানী লেট স্বামীর নাম: ভুবন লেট বাড়ির নং : n0062 বয়স : 51 লিঙ্গ : মহিলা	ফটো উপলব্ধ
250	WB/42/291/600502	নাম : ভুবন লেট পিতার নাম: বুলু লেট বাড়ির নং : n0062 বয়স : 56 লিঙ্গ : পুরুষ	ফটো উপলব্ধ	251	CBF1825017	নাম : গোপীনাথ লেট পিতার নাম: অষ্টম লেট বাড়ির নং : n0058 বয়স : 43 লিঙ্গ : পুরুষ	ফটো উপলব্ধ	252	WB/42/291/600674	নাম : শেফালী লেট স্বামীর নাম: বাপী লেট বাড়ির নং : n0058 বয়স : 48 লিঙ্গ : মহিলা	ফটো উপলব্ধ
253	WB/42/291/600676	নাম : বাপী লেট পিতার নাম: অষ্টম লেট বাড়ির নং : n0058 বয়স : 52 লিঙ্গ : পুরুষ	ফটো উপলব্ধ	254	WB/42/291/600673	নাম : সন্ধ্যা লেট স্বামীর নাম: অষ্টম লেট বাড়ির নং : n0058 বয়স : 69 লিঙ্গ : মহিলা	ফটো উপলব্ধ	255	WB/42/291/600677	নাম : অষ্টম লেট পিতার নাম: গঙ্গাধর লেট বাড়ির নং : n0058 বয়স : 73 লিঙ্গ : পুরুষ	ফটো উপলব্ধ
256	RSR2340149	নাম : রাহুল লেট পিতার নাম: বাপী লেট বাড়ির নং : এন0000 বয়স : 20 লিঙ্গ : পুরুষ	ফটো উপলব্ধ	257	RSR2347300	নাম : সুভদীপ লেট পিতার নাম: গোপীনাথ লেট বাড়ির নং : এন0000 বয়স : 20 লিঙ্গ : পুরুষ	ফটো উপলব্ধ	258	WB/42/291/600783	নাম : যোগমায়া লেট স্বামীর নাম: প্রশান্ত লেট বাড়ির নং : n0056 বয়স : 51 লিঙ্গ : মহিলা	ফটো উপলব্ধ
259	RSR1517572	নাম : দীপ লেট পিতার নাম: প্রশান্ত লেট বাড়ির নং : n0055 বয়স : 32 লিঙ্গ : পুরুষ	ফটো উপলব্ধ	260	CBF2284644	নাম : শান্তনা লেট স্বামীর নাম: প্রভাকর লেট বাড়ির নং : n0055 বয়স : 46 লিঙ্গ : মহিলা	ফটো উপলব্ধ	261	CBF2284636	নাম : সুনীতা লেট স্বামীর নাম: আকাল লেট বাড়ির নং : n0055 বয়স : 43 লিঙ্গ : মহিলা	ফটো উপলব্ধ
262	CBF2636850	নাম : আকাল লেট পিতার নাম: নারায়ন লেট বাড়ির নং : n0055 বয়স : 47 লিঙ্গ : পুরুষ	ফটো উপলব্ধ	263	WB/42/291/600489	নাম : প্রশান্ত লেট পিতার নাম: সাধন লেট বাড়ির নং : n0055 বয়স : 57 লিঙ্গ : পুরুষ	ফটো উপলব্ধ	264	WB/42/291/600491	নাম : প্রভাকর লেট পিতার নাম: নারায়ণ লেট বাড়ির নং : n0054 বয়স : 49 লিঙ্গ : পুরুষ	ফটো উপলব্ধ
265	WB/42/291/600548	নাম : বন্দনা লেট স্বামীর নাম: গৌতম লেট বাড়ির নং : n0054 বয়স : 53 লিঙ্গ : মহিলা	ফটো উপলব্ধ	266	WB/42/291/600587	নাম : গৌতম লেট পিতার নাম: কানাই লেট বাড়ির নং : n0054 বয়স : 58 লিঙ্গ : পুরুষ	ফটো উপলব্ধ	267	WB/42/291/600692	নাম : দীপালী লেট স্বামীর নাম: ব্রজমোহন লেট বাড়ির নং : n0053 বয়স : 56 লিঙ্গ : মহিলা	ফটো উপলব্ধ
268	WB/42/291/600532	নাম : ব্রজমোহন লেট পিতার নাম: কানাই লেট বাড়ির নং : n0053 বয়স : 62 লিঙ্গ : পুরুষ	ফটো উপলব্ধ	269	RSR1423896	নাম : পূজা লেট স্বামীর নাম: অমল লেট বাড়ির নং : n0052 বয়স : 32 লিঙ্গ : মহিলা	ফটো উপলব্ধ	270	CBF2712420	নাম : অমল লেট পিতার নাম: সাধন লেট বাড়ির নং : n0052 বয়স : 43 লিঙ্গ : পুরুষ	ফটো উপলব্ধ



271 নাম : সুসমা লেট স্বামীর নাম: সুশান্ত লেট বাড়ির নং : n0052 বয়স : 43 লিঙ্গ : মহিলা	CBF2636868 ফটো উপলব্ধ	272 নাম : সুশান্ত লেট পিতার নাম: সাধন লেট বাড়ির নং : n0052 বয়স : 54 লিঙ্গ : পুরুষ	RSR2442085 ফটো উপলব্ধ	273 নাম : সাধন লেট পিতার নাম: কানাই লেট বাড়ির নং : n0052 বয়স : 80 লিঙ্গ : পুরুষ	WB/42/291/600402 ফটো উপলব্ধ
274 নাম : রাসু লেট পিতার নাম: বিশ্বনাথ লেট বাড়ির নং : n0051 বয়স : 39 লিঙ্গ : পুরুষ	CBF1764646 ফটো উপলব্ধ	275 নাম : সন্তোষী লেট পিতার নাম: বিশ্বনাথ লেট বাড়ির নং : n0051 বয়স : 44 লিঙ্গ : মহিলা	CBF2284735 ফটো উপলব্ধ	276 নাম : পিংকী লেট স্বামীর নাম: দুখন লেট বাড়ির নং : n0050 বয়স : 38 লিঙ্গ : মহিলা	RSR0085563 ফটো উপলব্ধ
277 নাম : দুখন লেট মায়ের নাম: সরস্বতী লেট বাড়ির নং : n0050 বয়স : 44 লিঙ্গ : পুরুষ	CBF1765841 ফটো উপলব্ধ	278 নাম : সুদীপ লেট পিতার নাম: দুখন লেট বাড়ির নং : এন0050 বয়স : 19 লিঙ্গ : পুরুষ	RSR2388163 ফটো উপলব্ধ	279 নাম : জয়ন্ত লেট পিতার নাম: স্বপন লেট বাড়ির নং : n0049 বয়স : 32 লিঙ্গ : পুরুষ	RSR1423755 ফটো উপলব্ধ
280 নাম : কটৌলী লেট স্বামীর নাম: স্বপন লেট বাড়ির নং : n0049 বয়স : 55 লিঙ্গ : মহিলা	WB/42/291/600792 ফটো উপলব্ধ	281 নাম : বিপ্লব লেট পিতার নাম: বংশীধর লেট বাড়ির নং : n0048 বয়স : 32 লিঙ্গ : পুরুষ	RSR1346261 ফটো উপলব্ধ	282 নাম : সরস্বতী লেট স্বামীর নাম: বিপ্লব লেট বাড়ির নং : n0048 বয়স : 32 লিঙ্গ : মহিলা	RSR1423904 ফটো উপলব্ধ
283 নাম : ভগ্যবতী লেট স্বামীর নাম: বংশী লেট বাড়ির নং : n0048 বয়স : 58 লিঙ্গ : মহিলা	WB/42/291/600421 ফটো উপলব্ধ	284 নাম : সুবল লেট পিতার নাম: কালু লেট বাড়ির নং : n0046 বয়স : 44 লিঙ্গ : পুরুষ	CBF2636876 ফটো উপলব্ধ	285 নাম : তরুন লেট পিতার নাম: রতন লেট বাড়ির নং : n0046 বয়স : 54 লিঙ্গ : পুরুষ	WB/42/291/600576 ফটো উপলব্ধ
286 নাম : লক্ষী লেট স্বামীর নাম: তরুন লেট বাড়ির নং : n0045 বয়স : 49 লিঙ্গ : মহিলা	WB/42/291/600551 ফটো উপলব্ধ	287 নাম : বধু লেট পিতার নাম: লাটু লেট বাড়ির নং : n0045 বয়স : 39 লিঙ্গ : পুরুষ	RSR0085530 ফটো উপলব্ধ	288 নাম : কালীদাসী সাহা স্বামীর নাম: গনেশ চন্দ্র সাহা বাড়ির নং : n0044 বয়স : 71 লিঙ্গ : মহিলা	WB/42/291/600400 ফটো উপলব্ধ
289 নাম : অনুপ লেট পিতার নাম: দুলাল লেট বাড়ির নং : n0066 বয়স : 37 লিঙ্গ : পুরুষ	RSR1517598 ফটো উপলব্ধ	290 নাম : যুথিকা লেট স্বামীর নাম: প্রনব লেট বাড়ির নং : n0066 বয়স : 35 লিঙ্গ : মহিলা	RSR1517606 ফটো উপলব্ধ	291 নাম : প্রনব লেট পিতার নাম: দুলাল লেট বাড়ির নং : n0066 বয়স : 40 লিঙ্গ : পুরুষ	CBF2712388 ফটো উপলব্ধ
292 নাম : ইরা লেট স্বামীর নাম: দুলাল লেট বাড়ির নং : n0066 বয়স : 58 লিঙ্গ : মহিলা	WB/42/291/600731 ফটো উপলব্ধ	293 নাম : সরস্বতী লেট স্বামীর নাম: সুবোল লেট বাড়ির নং : n0046 বয়স : 39 লিঙ্গ : মহিলা	RSR0085456 ফটো উপলব্ধ	294 নাম : রুপেশ লেট পিতার নাম: মানিক চন্দ্র লেট বাড়ির নং : n0118 বয়স : 36 লিঙ্গ : পুরুষ	RSR0086009 ফটো উপলব্ধ
295 নাম : বাপণ লেট পিতার নাম: নীলকণ্ঠ লেট বাড়ির নং : n0107 বয়স : 29 লিঙ্গ : পুরুষ	RSR1613926 ফটো উপলব্ধ	296 নাম : পানু লেট স্বামীর নাম: সঞ্জয় লেট বাড়ির নং : n0078 বয়স : 33 লিঙ্গ : মহিলা	RSR1665645 ফটো উপলব্ধ	297 নাম : সঞ্জয় লেট মায়ের নাম: অনিমা লেট বাড়ির নং : n0078 বয়স : 39 লিঙ্গ : পুরুষ	RSR0085175 ফটো উপলব্ধ
298 নাম : অনিমা লেট স্বামীর নাম: স্বপন লেট বাড়ির নং : n0078 বয়স : 56 লিঙ্গ : মহিলা	WB/42/291/600286 ফটো উপলব্ধ	299 নাম : পূর্নিমা লেট স্বামীর নাম: রামদাস লেট বাড়ির নং : n0077 বয়স : 49 লিঙ্গ : মহিলা	CBF2636884 ফটো উপলব্ধ	300 নাম : বন্দনা লেট স্বামীর নাম: গোবিন্দ লেট বাড়ির নং : n0076 বয়স : 30 লিঙ্গ : মহিলা	RSR1665611 ফটো উপলব্ধ

301 নাম : গোবিন্দ লেট পিতার নাম: অরুণ লেট বাড়ির নং : n0076 বয়স : 36 লিঙ্গ : পুরুষ	RSR1160332 ফটো উপলব্ধ	302 নাম : ভগবতী লেট স্বামীর নাম: অরুণ লেট বাড়ির নং : n0076 বয়স : 54 লিঙ্গ : মহিলা	WB/42/291/600516 ফটো উপলব্ধ	303 নাম : তুলসী লেট স্বামীর নাম: অরুণ লেট বাড়ির নং : n0076 বয়স : 39 লিঙ্গ : মহিলা	RSR0085217 ফটো উপলব্ধ
304 নাম : শিবপ্রসাদ লেট পিতার নাম: শ্যামাপদ লেট বাড়ির নং : n0072 বয়স : 30 লিঙ্গ : পুরুষ	RSR1517689 ফটো উপলব্ধ	305 নাম : ছবি লেট স্বামীর নাম: শ্যামাপদ লেট বাড়ির নং : n0072 বয়স : 51 লিঙ্গ : মহিলা	WB/42/291/600520 ফটো উপলব্ধ	306 নাম : শ্যামাপদ লেট পিতার নাম: শ্রীপতি লেট বাড়ির নং : n0072 বয়স : 56 লিঙ্গ : পুরুষ	WB/42/291/600785 ফটো উপলব্ধ
307 নাম : অচিন্ত লেট পিতার নাম: সন্তোষ লেট বাড়ির নং : n0068 বয়স : 30 লিঙ্গ : পুরুষ	RSR1517705 ফটো উপলব্ধ	308 নাম : কান্তিক লেট পিতার নাম: সন্তোষ লেট বাড়ির নং : n0068 বয়স : 30 লিঙ্গ : পুরুষ	RSR1517663 ফটো উপলব্ধ	309 নাম : শুশরী লেট স্বামীর নাম: সন্তোষ লেট বাড়ির নং : n0068 বয়স : 52 লিঙ্গ : মহিলা	WB/42/291/600694 ফটো উপলব্ধ
310 নাম : সন্তোষ লেট পিতার নাম: বরু লেট বাড়ির নং : n0068 বয়স : 56 লিঙ্গ : পুরুষ	WB/42/291/600728 ফটো উপলব্ধ	311 নাম : রীনা বাগ্দী (লেট) স্বামীর নাম: হারাধন লেট বাড়ির নং : n0067 বয়স : 32 লিঙ্গ : মহিলা	RSR1423888 ফটো উপলব্ধ	312 নাম : হারাধন লেট মায়ের নাম: শশানী লেট বাড়ির নং : n0067 বয়স : 40 লিঙ্গ : পুরুষ	CBF2712404 ফটো উপলব্ধ
313 নাম : লবানী লেট স্বামীর নাম: পারু লেট বাড়ির নং : n0067 বয়স : 40 লিঙ্গ : মহিলা	CBF2926574 ফটো উপলব্ধ	314 নাম : পারু লেট পিতার নাম: অন্ন লেট বাড়ির নং : n0067 বয়স : 44 লিঙ্গ : পুরুষ	CBF2636843 ফটো উপলব্ধ	315 নাম : গোপিচাঁদ মির্থা পিতার নাম: লুধ মির্থা বাড়ির নং : n0066 বয়স : 32 লিঙ্গ : পুরুষ	RSR1346378 ফটো উপলব্ধ
316 নাম : অমৃত লেট পিতার নাম: দুলাল লেট বাড়ির নং : n0066 বয়স : 34 লিঙ্গ : পুরুষ	RSR1160357 ফটো উপলব্ধ	317 নাম : লিপিকা সরকার স্বামীর নাম: কল্যান ব্রত সরকার বাড়ির নং : n0132 বয়স : 55 লিঙ্গ : মহিলা	LPP1323716 ফটো উপলব্ধ	318 নাম : রিয়া সরকার পিতার নাম: কল্যাণব্রত সরকার বাড়ির নং : n0131 বয়স : 29 লিঙ্গ : মহিলা	RSR1613736 ফটো উপলব্ধ
319 নাম : কল্যাণব্রত সরকার পিতার নাম: দ্বিজপদ সরকার বাড়ির নং : n0131 বয়স : 62 লিঙ্গ : পুরুষ	WB/41/290/057029 ফটো উপলব্ধ	320 নাম : স্বর্ণাভ সরকার পিতার নাম: কল্যানব্রত সরকার বাড়ির নং : এন0131 বয়স : 25 লিঙ্গ : পুরুষ	RSR1872522 ফটো উপলব্ধ	321 নাম : রামু সরেন পিতার নাম: কালো সরেন বাড়ির নং : n0172 বয়স : 28 লিঙ্গ : পুরুষ	RSR1831189 ফটো উপলব্ধ
322 নাম : মঞ্জরী সাহা স্বামীর নাম: অজয় সাহা বাড়ির নং : n0189 বয়স : 46 লিঙ্গ : মহিলা	CBF2636637 ফটো উপলব্ধ	323 নাম : রিনিকী সাহা স্বামীর নাম: কৈলাশ সাহা বাড়ির নং : n0181 বয়স : 27 লিঙ্গ : মহিলা	RSR1831262 ফটো উপলব্ধ	324 নাম : বিকাশ চন্দ্র সাহা পিতার নাম: শশাঙ্ক সাহা বাড়ির নং : n0094 বয়স : 67 লিঙ্গ : পুরুষ	CBF1764943 ফটো উপলব্ধ
325 নাম : দিব্যেন্দ্র সাহা পিতার নাম: বিকাশ চন্দ্র সাহা বাড়ির নং : n0094 বয়স : 43 লিঙ্গ : পুরুষ	CBF2637197 ফটো উপলব্ধ	326 নাম : মমতাজ সাহা স্বামীর নাম: বিকাশ চন্দ্র সাহা বাড়ির নং : n0094 বয়স : 56 লিঙ্গ : মহিলা	WB/42/291/600365 ফটো উপলব্ধ	327 নাম : তৃপ্তি সাহা পিতার নাম: কৃষ্ণকান্ত সাহা বাড়ির নং : এন001 বয়স : 28 লিঙ্গ : মহিলা	RSR1695220 ফটো উপলব্ধ
328 নাম : সঙ্গীতা সাহা স্বামীর নাম: সৌমেন সাহা বাড়ির নং : এন0026 বয়স : 26 লিঙ্গ : মহিলা	RSR1895788 ফটো উপলব্ধ	329 নাম : সুবর্ণা সাহা স্বামীর নাম: হেমন্ত সাহা বাড়ির নং : এন0151 বয়স : 58 লিঙ্গ : মহিলা	RSR1859644 ফটো উপলব্ধ	330 নাম : প্রতীক সাহা পিতার নাম: পরিতোষ সাহা বাড়ির নং : এন0025 বয়স : 25 লিঙ্গ : পুরুষ	RSR1895762 ফটো উপলব্ধ

331	RSR1160225	নাম : মালা প্রামানিক সাহা স্বামীর নাম: সুনীল কুমার সাহা বাড়ির নং : n0127 বয়স : 51 লিঙ্গ : মহিলা	ফটো উপলব্ধ	332	RSR1861863	নাম : সুশান্ত সাহা পিতার নাম: হেমন্ত সাহা বাড়ির নং : এন0151 বয়স : 36 লিঙ্গ : পুরুষ	ফটো উপলব্ধ	333	RSR2047330	নাম : সুমন বাগ্দী পিতার নাম: তপন বাগ্দী বাড়ির নং : N0064 বয়স : 24 লিঙ্গ : পুরুষ	ফটো উপলব্ধ
334	CBF2636967	নাম : শুভেন্দু সাহা পিতার নাম: আকাল চন্দ্র সাহা বাড়ির নং : n0091 বয়স : 43 লিঙ্গ : পুরুষ	ফটো উপলব্ধ	335	RSR1160290	নাম : তারকেশ্বর রায় পিতার নাম: প্রশান্ত রায় বাড়ির নং : n0026 বয়স : 47 লিঙ্গ : পুরুষ	ফটো উপলব্ধ	336	RSR2030112	নাম : পরিতোষ সাহা পিতার নাম: ধনপতি সাহা বাড়ির নং : n0025 বয়স : 58 লিঙ্গ : পুরুষ	ফটো উপলব্ধ
337	CBF2637130	নাম : সুচিত্রা সাহা স্বামীর নাম: ভবেন্দ্র সাহা বাড়ির নং : n0064 বয়স : 52 লিঙ্গ : মহিলা	ফটো উপলব্ধ	338	CBF2637171	নাম : মালতী সাহা স্বামীর নাম: পরিতোষ সাহা বাড়ির নং : n0025 বয়স : 52 লিঙ্গ : মহিলা	ফটো উপলব্ধ	339	CBF2926590	নাম : মহিতোষ সাহা পিতার নাম: বিমলচন্দ্র সাহা বাড়ির নং : n0028 বয়স : 39 লিঙ্গ : পুরুষ	ফটো উপলব্ধ
340	FNR1834357	নাম : লক্ষ্মী সেন স্বামীর নাম: গৌতম সেন বাড়ির নং : এন0075 বয়স : 47 লিঙ্গ : মহিলা	ফটো উপলব্ধ	341	RSR2047322	নাম : সুচিত্রা সাহা স্বামীর নাম: নূপেন সাহা বাড়ির নং : N0023 বয়স : 24 লিঙ্গ : মহিলা	ফটো উপলব্ধ	342	ZHR1864131	নাম : সীমা দাস স্বামীর নাম: শ্যামাপদ দাস বাড়ির নং : N0059 বয়স : 51 লিঙ্গ : মহিলা	ফটো উপলব্ধ
343	RSR1992973	নাম : কৌশিক সাহা পিতার নাম: বৈদ্যনাথ সাহা বাড়ির নং : n0059 বয়স : 49 লিঙ্গ : পুরুষ	ফটো উপলব্ধ	344	RSR1992957	নাম : সুনীল কুমার সাহা পিতার নাম: ঠাকুরদাস সাহা বাড়ির নং : n0024 বয়স : 68 লিঙ্গ : পুরুষ	ফটো উপলব্ধ	345	CBF2635787	নাম : অজয় সাহা পিতার নাম: শিশির সাহা বাড়ির নং : n0190 বয়স : 52 লিঙ্গ : পুরুষ	ফটো উপলব্ধ
346	RSR1992965	নাম : ছায়ারানী সাহা স্বামীর নাম: তাপসকুমার সাহা বাড়ির নং : n0064 বয়স : 55 লিঙ্গ : মহিলা	ফটো উপলব্ধ	347	RSR2316537	নাম : সরস্বতী সাহা অন্যান্য: বেনুকের সাহা বাড়ির নং : n0061 বয়স : 54 লিঙ্গ : মহিলা	ফটো উপলব্ধ	348	RSR1673474	নাম : কৃষ্ণেন্দু সাহা পিতার নাম: ভূপেন্দ্র নাথ সাহা বাড়ির নং : n0035 বয়স : 29 লিঙ্গ : পুরুষ	ফটো উপলব্ধ
349	RSR1872464	নাম : অর্ক সাহা পিতার নাম: মানুকের সাহা বাড়ির নং : এন0060 বয়স : 25 লিঙ্গ : পুরুষ	ফটো উপলব্ধ	350	RSR2241974	নাম : সুলেখা সাহা স্বামীর নাম: শ্যামাপ্রসাদ সাহা বাড়ির নং : n0022 বয়স : 64 লিঙ্গ : মহিলা	ফটো উপলব্ধ	351	RSR2205672	নাম : সুজয় সাহা পিতার নাম: বিমান চন্দ্র সাহা বাড়ির নং : এন0027 বয়স : 22 লিঙ্গ : পুরুষ	ফটো উপলব্ধ
352	RSR2233328	নাম : বিপাশা সাহা পিতার নাম: ভবেন্দ্র সাহা বাড়ির নং : 00 বয়স : 22 লিঙ্গ : মহিলা	ফটো উপলব্ধ	353	RSR2115095	নাম : অশ্বেষা সাহা পিতার নাম: কৌশিক সাহা বাড়ির নং : এন0059 বয়স : 23 লিঙ্গ : মহিলা	ফটো উপলব্ধ	354	RSR2115004	নাম : সুমি লেট স্বামীর নাম: ভরত লেট বাড়ির নং : এন0001 বয়স : 24 লিঙ্গ : মহিলা	ফটো উপলব্ধ
355	RSR2114932	নাম : অজয় লেট পিতার নাম: পারু লেট বাড়ির নং : এন0069 বয়স : 23 লিঙ্গ : পুরুষ	ফটো উপলব্ধ	356	RSR2205607	নাম : সুমন সাহা পিতার নাম: সুভাষ চন্দ্র সাহা বাড়ির নং : এন0027 বয়স : 23 লিঙ্গ : পুরুষ	ফটো উপলব্ধ	357	RSR2205763	নাম : মৌমিতা সাহা পিতার নাম: মহাদেব সাহা বাড়ির নং : এন0026 বয়স : 22 লিঙ্গ : মহিলা	ফটো উপলব্ধ
358	RSR2205458	নাম : সৌম্যাদীপ সাহা পিতার নাম: জয়দেব সাহা বাড়ির নং : এন0026 বয়স : 23 লিঙ্গ : পুরুষ	ফটো উপলব্ধ	359	RSR1673557	নাম : রাধারানী সাহা স্বামীর নাম: সুমন্ত সাহা বাড়ির নং : এন0023 বয়স : 28 লিঙ্গ : মহিলা	ফটো উপলব্ধ	360	RSR1673532	নাম : পিউ সাহা পিতার নাম: সুভাষ চন্দ্র সাহা বাড়ির নং : এন0027 বয়স : 29 লিঙ্গ : মহিলা	ফটো উপলব্ধ

361	WB/42/291/600141	ফটো উপলব্ধ	362	RSR1423722	ফটো উপলব্ধ	363	RSR1423730	ফটো উপলব্ধ
নাম : প্রতিমা সাহা স্বামীর নাম: আনন্দমোহন সাহা বাড়ির নং : n0109 বয়স : 62 লিঙ্গ : মহিলা			নাম : ডলি সাহা স্বামীর নাম: কিশোরী মোহন সাহা বাড়ির নং : n0135 বয়স : 80 লিঙ্গ : মহিলা			নাম : মদন মোহন সাহা পিতার নাম: কিশোরী মোহন সাহা বাড়ির নং : n0136 বয়স : 42 লিঙ্গ : পুরুষ		
364	RSR1423748	ফটো উপলব্ধ	365	CBF2712651	ফটো উপলব্ধ	366	WB/42/291/600139	ফটো উপলব্ধ
নাম : সূচিত্রা সাহা স্বামীর নাম: মদন মোহন সাহা বাড়ির নং : n0137 বয়স : 36 লিঙ্গ : মহিলা			নাম : মনিমালা সাহা পিতার নাম: গৌতম কুমার সাহা বাড়ির নং : n0141 বয়স : 38 লিঙ্গ : মহিলা			নাম : রীনা সাহা স্বামীর নাম: সুবোধকুমার সাহা বাড়ির নং : n0070 বয়স : 52 লিঙ্গ : মহিলা		
367	WB/42/291/600678	ফটো উপলব্ধ	368	WB/42/291/600583	ফটো উপলব্ধ	369	WB/42/291/600668	ফটো উপলব্ধ
নাম : প্রভাতী সাহা পিতার নাম: শিশির সাহা বাড়ির নং : n0073 বয়স : 56 লিঙ্গ : মহিলা			নাম : মাধবী সাহা পিতার নাম: শিশির সাহা বাড়ির নং : n0073 বয়স : 50 লিঙ্গ : মহিলা			নাম : সুজিত সাহা পিতার নাম: শিশির সাহা বাড়ির নং : n0073 বয়স : 50 লিঙ্গ : পুরুষ		
370	WB/42/291/600528	ফটো উপলব্ধ	371	RSR1346196	ফটো উপলব্ধ	372	WB/42/291/600405	ফটো উপলব্ধ
নাম : অজিতকুমার সাহা পিতার নাম: রঘুনাথ সাহা বাড়ির নং : n0074 বয়স : 68 লিঙ্গ : পুরুষ			নাম : নৃপেন সাহা পিতার নাম: অজিতকুমার সাহা বাড়ির নং : n0074 বয়স : 35 লিঙ্গ : পুরুষ			নাম : সুমিত্রা রানী সাহা স্বামীর নাম: অজিত কুমার সাহা বাড়ির নং : n0074 বয়স : 58 লিঙ্গ : মহিলা		
# 373	CBF2636983	ফটো উপলব্ধ	374	CBF2879328	ফটো উপলব্ধ	375	WB/42/291/600001	ফটো উপলব্ধ
নাম : বিপ্লব সাহা পিতার নাম: অজিত কুমার সাহা বাড়ির নং : n0074 বয়স : 41 লিঙ্গ : পুরুষ			নাম : সুলভ সাহা পিতার নাম: অজিত কুমার সাহা বাড়ির নং : n0074 বয়স : 38 লিঙ্গ : পুরুষ			নাম : নারায়ণ চন্দ্র সাহা পিতার নাম: উমাপদ সাহা বাড়ির নং : n0075 বয়স : 77 লিঙ্গ : পুরুষ		
376	WB/42/291/600012	ফটো উপলব্ধ	377	RSR1613769	ফটো উপলব্ধ	378	RSR1673607	ফটো উপলব্ধ
নাম : অসীমা সাহা স্বামীর নাম: নারায়ণচন্দ্র সাহা বাড়ির নং : n0075 বয়স : 55 লিঙ্গ : মহিলা			নাম : দিব্যজ্যোতি সাহা পিতার নাম: নারায়ণ চন্দ্র সাহা বাড়ির নং : n0075 বয়স : 29 লিঙ্গ : পুরুষ			নাম : তপন কুমার বাগ্দী পিতার নাম: শক্তিপদ বাগ্দী বাড়ির নং : n0064 বয়স : 51 লিঙ্গ : পুরুষ		
379	CBF2815405	ফটো উপলব্ধ	380	WB/42/291/600293	ফটো উপলব্ধ	381	RSR1665637	ফটো উপলব্ধ
নাম : বিজয় কুমার সাহা পিতার নাম: কিশোরী মোহন সাহা বাড়ির নং : n0087 বয়স : 54 লিঙ্গ : পুরুষ			নাম : কম্পনা লেট(সাহা) স্বামীর নাম: বিজয় কুমার সাহা বাড়ির নং : n0087 বয়স : 49 লিঙ্গ : মহিলা			নাম : সৌমেন সাহা পিতার নাম: বিজয় কুমার সাহা বাড়ির নং : n0087 বয়স : 30 লিঙ্গ : পুরুষ		
382	RSR2364149	ফটো উপলব্ধ	383	WB/42/291/600018	ফটো উপলব্ধ	384	WB/42/291/600284	ফটো উপলব্ধ
নাম : মৌসুমী লেট সাহা স্বামীর নাম: সৌমেন সাহা বাড়ির নং : এন0087 বয়স : 24 লিঙ্গ : মহিলা			নাম : দেবীপ্রসাদ সাহা পিতার নাম: মনুখ নাথ সাহা বাড়ির নং : n0089 বয়স : 76 লিঙ্গ : পুরুষ			নাম : লক্ষ্মীরানী সাহা স্বামীর নাম: দেবীপ্রসাদ সাহা বাড়ির নং : n0089 বয়স : 57 লিঙ্গ : মহিলা		
385	RSR0087080	ফটো উপলব্ধ	386	CBF2815504	ফটো উপলব্ধ	387	WB/42/291/600019	ফটো উপলব্ধ
নাম : কৈলাশ সাহা পিতার নাম: দেবীপ্রসাদ সাহা বাড়ির নং : n0089 বয়স : 36 লিঙ্গ : পুরুষ			নাম : বিশ্বনাথ সাহা পিতার নাম: রাধাবল্লভ সাহা বাড়ির নং : n0090 বয়স : 52 লিঙ্গ : পুরুষ			নাম : আকালচন্দ্র সাহা পিতার নাম: শশাঙ্ক সাহা বাড়ির নং : n0091 বয়স : 80 লিঙ্গ : পুরুষ		
388	RSR2444750	ফটো উপলব্ধ	389	WB/42/291/600469	ফটো উপলব্ধ	390	RSR1346170	ফটো উপলব্ধ
নাম : শুভংকরী সাহা স্বামীর নাম: আকালচন্দ্র সাহা বাড়ির নং : n0091 বয়স : 69 লিঙ্গ : মহিলা			নাম : নবেন্দু সাহা পিতার নাম: আকালচন্দ্র সাহা বাড়ির নং : n0091 বয়স : 50 লিঙ্গ : পুরুষ			নাম : সুশোভন সাহা পিতার নাম: সুবোধকুমার সাহা বাড়ির নং : n0070 বয়স : 33 লিঙ্গ : পুরুষ		

391	RSR2265031	ফটো উপলব্ধ	392	RSR0087031	ফটো উপলব্ধ	393	CBF2284867	ফটো উপলব্ধ
নাম : শিবনারায়ন সাহা পিতার নাম: বিশ্বনাথ সাহা বাড়ির নং : এন0090 বয়স : 22 লিঙ্গ : পুরুষ			নাম : মঞ্জুশ্রী সাহা স্বামীর নাম: সুব্রত সাহা বাড়ির নং : n0069 বয়স : 40 লিঙ্গ : মহিলা			নাম : তীর্থময় সাহা পিতার নাম: গনেশ চন্দ্র সাহা বাড়ির নং : n0043 বয়স : 47 লিঙ্গ : পুরুষ		
394	WB/42/291/600638	ফটো উপলব্ধ	395	CBF2926608	ফটো উপলব্ধ	396	CBF2712438	ফটো উপলব্ধ
নাম : সুনীল সাহা পিতার নাম: ঠাকুরদাস সাহা বাড়ির নং : n0024 বয়স : 65 লিঙ্গ : পুরুষ			নাম : সুমন্ত সাহা পিতার নাম: শ্যামাপ্রসাদ সাহা বাড়ির নং : n0022 বয়স : 38 লিঙ্গ : পুরুষ			নাম : সুদীপ্ত সাহা পিতার নাম: শ্যামাপ্রসাদ সাহা বাড়ির নং : n0022 বয়স : 39 লিঙ্গ : পুরুষ		
397	WB/42/291/600393	ফটো উপলব্ধ	398	RSR1346154	ফটো উপলব্ধ	399	WB/42/291/600132	ফটো উপলব্ধ
নাম : শ্যামাপ্রসাদ সাহা পিতার নাম: পরীক্ষিত সাহা বাড়ির নং : n0022 বয়স : 68 লিঙ্গ : পুরুষ			নাম : কাঞ্চন সাহা পিতার নাম: সুনীল সাহা বাড়ির নং : n0001 বয়স : 32 লিঙ্গ : পুরুষ			নাম : অনুপকুমার সাহা পিতার নাম: অহিভূষণ সাহা বাড়ির নং : n0031 বয়স : 53 লিঙ্গ : পুরুষ		
400	WB/42/291/600444	ফটো উপলব্ধ	401	WB/42/291/600636	ফটো উপলব্ধ	402	RSR1613793	ফটো উপলব্ধ
নাম : মিঠু সাহা স্বামীর নাম: নন্দদুলাল সাহা বাড়ির নং : n0031 বয়স : 58 লিঙ্গ : মহিলা			নাম : তৃষ্ণা মন্ডল সাহা স্বামীর নাম: গৌতম কুমার সাহা বাড়ির নং : n0029 বয়স : 54 লিঙ্গ : মহিলা			নাম : চঞ্চল দুবে পিতার নাম: রামাশংকর দুবে বাড়ির নং : n0041 বয়স : 29 লিঙ্গ : পুরুষ		
403	CBF2712479	ফটো উপলব্ধ	404	WB/42/291/600123	ফটো উপলব্ধ	405	WB/42/291/600062	ফটো উপলব্ধ
নাম : সুকান্ত সাহা পিতার নাম: সমীর কুমার সাহা বাড়ির নং : n0041 বয়স : 39 লিঙ্গ : পুরুষ			নাম : তন্দ্রা সাহা স্বামীর নাম: সমীরকুমার সাহা বাড়ির নং : n0041 বয়স : 56 লিঙ্গ : মহিলা			নাম : সমীরকুমার সাহা পিতার নাম: সাধনকুমার সাহা বাড়ির নং : n0041 বয়স : 61 লিঙ্গ : পুরুষ		
406	RSR1517655	ফটো উপলব্ধ	407	CBF2879450	ফটো উপলব্ধ	408	RSR1160365	ফটো উপলব্ধ
নাম : চন্দন সাহা পিতার নাম: নরেশ চন্দ্র সাহা বাড়ির নং : n0040 বয়স : 30 লিঙ্গ : পুরুষ			নাম : সৌমেন সাহা পিতার নাম: রামচন্দ্র সাহা বাড়ির নং : n0040 বয়স : 39 লিঙ্গ : পুরুষ			নাম : রিঙ্কু সাহা স্বামীর নাম: বিনোদ সাহা বাড়ির নং : n0040 বয়স : 41 লিঙ্গ : মহিলা		
409	RSR1415124	ফটো উপলব্ধ	410	WB/42/291/600470	ফটো উপলব্ধ	411	WB/42/291/600071	ফটো উপলব্ধ
নাম : শুভেন্দু সাহা পিতার নাম: জ্ঞানেন্দ্র নাথ সাহা বাড়ির নং : n0040 বয়স : 44 লিঙ্গ : পুরুষ			নাম : বিনোদ সাহা পিতার নাম: জ্ঞানেন্দ্রনাথ সাহা বাড়ির নং : n0040 বয়স : 49 লিঙ্গ : পুরুষ			নাম : লিপিকা সাহা পিতার নাম: জ্ঞানেন্দ্রনাথ সাহা বাড়ির নং : n0040 বয়স : 51 লিঙ্গ : মহিলা		
412	CBF2636959	ফটো উপলব্ধ	413	WB/42/291/600183	ফটো উপলব্ধ	414	RSR1423771	ফটো উপলব্ধ
নাম : লক্ষী টুডু স্বামীর নাম: গুপী টুডু বাড়ির নং : n0023 বয়স : 54 লিঙ্গ : মহিলা			নাম : স্বপনকুমার সাহা পিতার নাম: সাধনকুমার সাহা বাড়ির নং : n0023 বয়স : 68 লিঙ্গ : পুরুষ			নাম : প্রতিমা কুমারী সাহা স্বামীর নাম: পার্থ সাহা বাড়ির নং : n0040 বয়স : 36 লিঙ্গ : মহিলা		
415	CBF1773282	ফটো উপলব্ধ	416	WB/42/291/600651	ফটো উপলব্ধ	417	JRG3580362	ফটো উপলব্ধ
নাম : পার্থ সাহা পিতার নাম: জ্ঞানেন্দ্র নাথ সাহা বাড়ির নং : n0040 বয়স : 43 লিঙ্গ : পুরুষ			নাম : রেনুকা সাহা স্বামীর নাম: জ্ঞানেন্দ্রনাথ সাহা বাড়ির নং : n0040 বয়স : 75 লিঙ্গ : মহিলা			নাম : শিলা সাহা স্বামীর নাম: নবেন্দু সাহা বাড়ির নং : n0039 বয়স : 42 লিঙ্গ : মহিলা		
418	WB/42/291/600572	ফটো উপলব্ধ	419	RSR1613744	ফটো উপলব্ধ	420	CBF2815454	ফটো উপলব্ধ
নাম : রঞ্জিত কুমার সাহা পিতার নাম: গণপতি সাহা বাড়ির নং : n0039 বয়স : 52 লিঙ্গ : পুরুষ			নাম : অর্জুন সাহা পিতার নাম: প্রবোধ সাহা বাড়ির নং : n0039 বয়স : 29 লিঙ্গ : পুরুষ			নাম : সরস্বতী সাহা স্বামীর নাম: প্রবোধ সাহা বাড়ির নং : n0039 বয়স : 45 লিঙ্গ : মহিলা		

421	WB/42/291/600298	ফটো উপলব্ধ	422	WB/42/291/600300	ফটো উপলব্ধ	423	RSR1098243	ফটো উপলব্ধ
নাম : সুনীতা সাহা স্বামীর নাম: সুবোধ সাহা বাড়ির নং : n0039 বয়স : 60 লিঙ্গ : মহিলা			নাম : সুবোধ সাহা পিতার নাম: গণপতি সাহা বাড়ির নং : n0039 বয়স : 66 লিঙ্গ : পুরুষ			নাম : শীর্ষেন্দু সাহা পিতার নাম: ভূপেন্দ্রনাথ সাহা বাড়ির নং : n0035 বয়স : 36 লিঙ্গ : পুরুষ		
424	WB/42/291/600418	ফটো উপলব্ধ	425	WB/42/291/600026	ফটো উপলব্ধ	426	WB/42/291/600552	ফটো উপলব্ধ
নাম : লিপিকা সাহা স্বামীর নাম: ভূপেন্দ্রনাথ সাহা বাড়ির নং : n0035 বয়স : 52 লিঙ্গ : মহিলা			নাম : ভূপেন্দ্রনাথ সাহা পিতার নাম: গোপালচন্দ্র সাহা বাড়ির নং : n0035 বয়স : 69 লিঙ্গ : পুরুষ			নাম : চন্দনা সাহা স্বামীর নাম: শ্রীনাথ সাহা বাড়ির নং : n0035 বয়স : 61 লিঙ্গ : মহিলা		
427	WB/42/291/600419	ফটো উপলব্ধ	428	CBF1825207	ফটো উপলব্ধ	429	CBF2883387	ফটো উপলব্ধ
নাম : মঞ্জুরানী সাহা স্বামীর নাম: সিদ্ধনাথ সাহা বাড়ির নং : n0034 বয়স : 68 লিঙ্গ : মহিলা			নাম : সুমন্ত সাহা পিতার নাম: স্বপন সাহা বাড়ির নং : n0023 বয়স : 46 লিঙ্গ : পুরুষ			নাম : কৃষ্ণ গোপাল সাহা পিতার নাম: আনন্দ মোহন সাহা বাড়ির নং : n0108 বয়স : 37 লিঙ্গ : পুরুষ		
430	WB/42/291/600637	ফটো উপলব্ধ	431	CBF1765353	ফটো উপলব্ধ	432	WB/42/291/600680	ফটো উপলব্ধ
নাম : দিপালী সাহা স্বামীর নাম: অরুণকুমার সাহা বাড়ির নং : n0033 বয়স : 57 লিঙ্গ : মহিলা			নাম : ছবিরানী সাহা স্বামীর নাম: রমেশ সাহা বাড়ির নং : n0032 বয়স : 44 লিঙ্গ : মহিলা			নাম : রমেশ সাহা পিতার নাম: সত্যবান সাহা বাড়ির নং : n0032 বয়স : 49 লিঙ্গ : পুরুষ		
433	WB/42/291/600357	ফটো উপলব্ধ	434	CBF2636991	ফটো উপলব্ধ	435	WB/42/291/600737	ফটো উপলব্ধ
নাম : সন্ধ্যারানী সাহা স্বামীর নাম: সত্যবান সাহা বাড়ির নং : n0032 বয়স : 77 লিঙ্গ : মহিলা			নাম : বর্ণালী সাহা স্বামীর নাম: অনুপ কুমার সাহা বাড়ির নং : n0031 বয়স : 43 লিঙ্গ : মহিলা			নাম : সুবোধকুমার সাহা পিতার নাম: সাধনকুমার সাহা বাড়ির নং : n0070 বয়স : 67 লিঙ্গ : পুরুষ		
436	RSR1346188	ফটো উপলব্ধ	437	RSR0086454	ফটো উপলব্ধ	438	WB/42/291/600154	ফটো উপলব্ধ
নাম : সুরঞ্জন সাহা পিতার নাম: তাপস সাহা বাড়ির নং : n0064 বয়স : 33 লিঙ্গ : পুরুষ			নাম : পারমিতা দাস(বাগ্দী) স্বামীর নাম: তপন বাগ্দী বাড়ির নং : n0064 বয়স : 44 লিঙ্গ : মহিলা			নাম : ভবেশচন্দ্র সাহা পিতার নাম: সত্যেন্দ্রপ্রসাদ সাহা বাড়ির নং : n0064 বয়স : 57 লিঙ্গ : পুরুষ		
439	WB/42/291/600104	ফটো উপলব্ধ	440	WB/42/291/600672	ফটো উপলব্ধ	441	WB/42/291/600593	ফটো উপলব্ধ
নাম : তাপসকুমার সাহা পিতার নাম: সত্যেন্দ্রপ্রসাদ সাহা বাড়ির নং : n0064 বয়স : 63 লিঙ্গ : পুরুষ			নাম : মৃদলা সাহা স্বামীর নাম: দিলীপকুমার সাহা বাড়ির নং : n0064 বয়স : 58 লিঙ্গ : মহিলা			নাম : দিলীপকুমার সাহা পিতার নাম: সত্যেন্দ্রপ্রসাদ সাহা বাড়ির নং : n0064 বয়স : 68 লিঙ্গ : পুরুষ		
442	WB/42/291/600723	ফটো উপলব্ধ	443	RSR2438828	ফটো উপলব্ধ	444	RSR0086744	ফটো উপলব্ধ
নাম : অনন্ত সাহা পিতার নাম: কিংকর সাহা বাড়ির নং : n0061 বয়স : 53 লিঙ্গ : পুরুষ			নাম : বেনুকের সাহা পিতার নাম: কিংকর সাহা বাড়ির নং : n0061 বয়স : 66 লিঙ্গ : পুরুষ			নাম : অর্চনা সাহা স্বামীর নাম: সানুকের সাহা বাড়ির নং : n0060 বয়স : 42 লিঙ্গ : মহিলা		
445	WB/42/291/600344	ফটো উপলব্ধ	446	CBF2815439	ফটো উপলব্ধ	447	WB/42/291/600643	ফটো উপলব্ধ
নাম : সানুকের সাহা পিতার নাম: কিংকর সাহা বাড়ির নং : n0060 বয়স : 58 লিঙ্গ : পুরুষ			নাম : রীতা সাহা স্বামীর নাম: মানুকের সাহা বাড়ির নং : n0060 বয়স : 56 লিঙ্গ : মহিলা			নাম : মানুকের সাহা পিতার নাম: কিংকর সাহা বাড়ির নং : n0060 বয়স : 60 লিঙ্গ : পুরুষ		
448	RSR1346329	ফটো উপলব্ধ	449	WB/42/291/600445	ফটো উপলব্ধ	450	NUM2112415	ফটো উপলব্ধ
নাম : শুভাশীষ সাহা পিতার নাম: কানুকের সাহা বাড়ির নং : n0060 বয়স : 32 লিঙ্গ : পুরুষ			নাম : উষা সাহা স্বামীর নাম: কানুকের সাহা বাড়ির নং : n0060 বয়স : 58 লিঙ্গ : মহিলা			নাম : বিউটি সাহা স্বামীর নাম: সুমন্ত সাহা বাড়ির নং : এন0056 বয়স : 26 লিঙ্গ : মহিলা		

বিধানসভা নির্বাচনক্ষেত্রের নং, নাম : 290-ময়ূরেশ্বর  
ভাগ নং, নাম : 1-মল্লারপুর পূর্বসাহাপাড়া

451	CBF1773209	নাম : মিতালী সাহা স্বামীর নাম : কৌশীক সাহা বাড়ির নং : n0059 বয়স : 45 লিঙ্গ : মহিলা	ফটো উপলব্ধ	452	WB/42/291/600420	নাম : প্রভাতী সাহা পিতার নাম : গোপালচন্দ্র সাহা বাড়ির নং : n0059 বয়স : 62 লিঙ্গ : মহিলা	ফটো উপলব্ধ	453	WB/42/291/600416	নাম : সবিতা সাহা স্বামীর নাম : বৈদ্যনাথ সাহা বাড়ির নং : n0059 বয়স : 76 লিঙ্গ : মহিলা	ফটো উপলব্ধ
454	RSR1346162	নাম : শুভজিৎ সাহা পিতার নাম : নন্দদলাল সাহা বাড়ির নং : n0031 বয়স : 33 লিঙ্গ : পুরুষ	ফটো উপলব্ধ	455	RSR1160308	নাম : বৈশাখী সাহা স্বামীর নাম : তীর্থময় সাহা বাড়ির নং : n0043 বয়স : 34 লিঙ্গ : মহিলা	ফটো উপলব্ধ	456	WB/42/291/600749	নাম : নমিতা সাহা স্বামীর নাম : শ্রীরাম সাহা বাড়ির নং : n0042 বয়স : 61 লিঙ্গ : মহিলা	ফটো উপলব্ধ
457	WB/42/291/600234	নাম : নিখিল সাহা পিতার নাম : ঠাকুরদাস সাহা বাড়ির নং : n0024 বয়স : 61 লিঙ্গ : পুরুষ	ফটো উপলব্ধ	458	CBF2637023	নাম : সোমা (বুল) সাহা স্বামীর নাম : নিখিল সাহা বাড়ির নং : n0024 বয়স : 49 লিঙ্গ : মহিলা	ফটো উপলব্ধ	459	WB/42/291/600714	নাম : উত্তম সাহা পিতার নাম : ঠাকুরদাস সাহা বাড়ির নং : n0024 বয়স : 55 লিঙ্গ : পুরুষ	ফটো উপলব্ধ
460	RSR1992999	নাম : সুবীর সাহা পিতার নাম : জয়রাম সাহা বাড়ির নং : n0069 বয়স : 53 লিঙ্গ : পুরুষ	ফটো উপলব্ধ	461	CBF2637189	নাম : প্রিয়তোষ সাহা পিতার নাম : ধনপতি সাহা বাড়ির নং : n0025 বয়স : 46 লিঙ্গ : পুরুষ	ফটো উপলব্ধ	462	WB/42/291/600199	নাম : সনত সাহা পিতার নাম : মুক্তিপদ সাহা বাড়ির নং : n0026 বয়স : 77 লিঙ্গ : পুরুষ	ফটো উপলব্ধ
463	WB/42/291/600182	নাম : র্বাণী সাহা স্বামীর নাম : সনত সাহা বাড়ির নং : n0026 বয়স : 71 লিঙ্গ : মহিলা	ফটো উপলব্ধ	464	CBF2712412	নাম : চন্দন সাহা পিতার নাম : বেনকর সাহা বাড়ির নং : n0061 বয়স : 38 লিঙ্গ : পুরুষ	ফটো উপলব্ধ	465	RSR1801976	নাম : চৈতালী সাহা স্বামীর নাম : শুভজিৎ সাহা বাড়ির নং : n0164 বয়স : 27 লিঙ্গ : মহিলা	ফটো উপলব্ধ
466	RSR1801802	নাম : চুমকি সাহা স্বামীর নাম : সুশান্ত সাহা বাড়ির নং : এন0239 বয়স : 27 লিঙ্গ : মহিলা	ফটো উপলব্ধ	467	RSR2241982	নাম : প্রবোধ সাহা পিতার নাম : গণপতি সাহা বাড়ির নং : n0039 বয়স : 62 লিঙ্গ : পুরুষ	ফটো উপলব্ধ	468	RSR1098219	নাম : বিশ্বজিৎ সাহা পিতার নাম : অরুণ কুমার সাহা বাড়ির নং : n0033 বয়স : 38 লিঙ্গ : পুরুষ	ফটো উপলব্ধ
469	RSR1750512	নাম : রুম্পা সাহা স্বামীর নাম : সুদীপ্ত সাহা বাড়ির নং : n0157 বয়স : 33 লিঙ্গ : মহিলা	ফটো উপলব্ধ	470	RSR0087130	নাম : মৌসুমী সাহা স্বামীর নাম : প্রিয়তোষ সাহা বাড়ির নং : n0025 বয়স : 37 লিঙ্গ : মহিলা	ফটো উপলব্ধ	471	RSR1159979	নাম : রীনা সাহা স্বামীর নাম : সুজিত সাহা বাড়ির নং : n0160 বয়স : 47 লিঙ্গ : মহিলা	ফটো উপলব্ধ
472	RSR1423847	নাম : ইতি সাহা স্বামীর নাম : সুবীর সাহা বাড়ির নং : n0069 বয়স : 33 লিঙ্গ : মহিলা	ফটো উপলব্ধ	473	RSR1423839	নাম : মিমি সাহা পিতার নাম : সুবোধ সাহা বাড়ির নং : n0039 বয়স : 31 লিঙ্গ : মহিলা	ফটো উপলব্ধ	474	RSR1423821	নাম : প্রসেনজিৎ সাহা পিতার নাম : সুবোধ সাহা বাড়ির নং : n0039 বয়স : 35 লিঙ্গ : পুরুষ	ফটো উপলব্ধ
475	RSR1801950	নাম : লিপিকা সাহা স্বামীর নাম : সৌমেন সাহা বাড়ির নং : n0162 বয়স : 30 লিঙ্গ : মহিলা	ফটো উপলব্ধ	476	NUM2012987	নাম : তাপসি সাহা স্বামীর নাম : সুরঞ্জন সাহা বাড়ির নং : মালারপুর বয়স : 27 লিঙ্গ : মহিলা	ফটো উপলব্ধ	477	RSR1801968	নাম : অনামিকা সাহা স্বামীর নাম : শুভাশীষ সাহা বাড়ির নং : n0163 বয়স : 32 লিঙ্গ : মহিলা	ফটো উপলব্ধ
478	NUM2116796	নাম : ছন্দা সাহা স্বামীর নাম : সুকান্ত সাহা বাড়ির নং : n0041 বয়স : 26 লিঙ্গ : মহিলা	ফটো উপলব্ধ	479	RSR1750454	নাম : মিঠু সাহা স্বামীর নাম : সুপ্রিয় সাহা বাড়ির নং : n0151 বয়স : 33 লিঙ্গ : মহিলা	ফটো উপলব্ধ	480	WB/42/291/600252	নাম : সুব্রত সাহা পিতার নাম : জয়রাম সাহা বাড়ির নং : n0069 বয়স : 53 লিঙ্গ : পুরুষ	ফটো উপলব্ধ

481	RSR1741420	ফটো উপলব্ধ	482	RSR2099000	ফটো উপলব্ধ	483	WB/42/291/600635	ফটো উপলব্ধ
নাম : তুষা সাহা স্বামীর নাম: মহিতোষ সাহা বাড়ির নং : n0028 বয়স : 32 লিঙ্গ : মহিলা			নাম : সুপ্রিয় সাহা পিতার নাম: জয়রাম সাহা বাড়ির নং : n0069 বয়স : 50 লিঙ্গ : পুরুষ			নাম : গৌতম কুমার সাহা পিতার নাম: অভয়পদ সাহা বাড়ির নং : n0029 বয়স : 68 লিঙ্গ : পুরুষ		
484	RSR2047355	ফটো উপলব্ধ	485	WB/42/291/600523	ফটো উপলব্ধ	486	WB/42/291/600453	ফটো উপলব্ধ
নাম : রাজন্যা সাহা পিতার নাম: অনূপ কুমার সাহা বাড়ির নং : N0031 বয়স : 24 লিঙ্গ : মহিলা			নাম : সুভাষচন্দ্র সাহা পিতার নাম: অনাথবন্ধু সাহা বাড়ির নং : n0027 বয়স : 65 লিঙ্গ : পুরুষ			নাম : লক্ষ্মীরানী সাহা স্বামীর নাম: সুভাষচন্দ্র সাহা বাড়ির নং : n0027 বয়স : 55 লিঙ্গ : মহিলা		
487	WB/42/291/600404	ফটো উপলব্ধ	488	RSR0086561	ফটো উপলব্ধ	489	CBF2637098	ফটো উপলব্ধ
নাম : বিমানচন্দ্র সাহা পিতার নাম: অনাথবন্ধু সাহা বাড়ির নং : n0027 বয়স : 53 লিঙ্গ : পুরুষ			নাম : উমা সাহা স্বামীর নাম: বিমানচন্দ্র সাহা বাড়ির নং : n0027 বয়স : 46 লিঙ্গ : মহিলা			নাম : মহাদেব সাহা পিতার নাম: সনৎ সাহা বাড়ির নং : n0026 বয়স : 52 লিঙ্গ : পুরুষ		
490	CBF2637106	ফটো উপলব্ধ	491	WB/42/291/600573	ফটো উপলব্ধ	492	RSR2047363	ফটো উপলব্ধ
নাম : চৈতালী সাহা স্বামীর নাম: মহাদেব সাহা বাড়ির নং : n0026 বয়স : 43 লিঙ্গ : মহিলা			নাম : জয়দেব সাহা পিতার নাম: সনৎ সাহা বাড়ির নং : n0026 বয়স : 51 লিঙ্গ : পুরুষ			নাম : সুস্মিতা সাহা স্বামীর নাম: কৃষ্ণেন্দ্র সাহা বাড়ির নং : N0035 বয়স : 25 লিঙ্গ : মহিলা		
493	RSR2333938	ফটো উপলব্ধ	494	CBF2637114	ফটো উপলব্ধ	495	CBF2637122	ফটো উপলব্ধ
নাম : শিল্পা গোস্বামী পিতার নাম: বংশী ধারী গোস্বামী বাড়ির নং : সিইন 448 বয়স : 20 লিঙ্গ : মহিলা			নাম : শম্পা সাহা স্বামীর নাম: জয়দেব সাহা বাড়ির নং : n0026 বয়স : 47 লিঙ্গ : মহিলা			নাম : সহদেব সাহা পিতার নাম: সনৎ সাহা বাড়ির নং : n0026 বয়স : 50 লিঙ্গ : পুরুষ		
496	RSR1160324	ফটো উপলব্ধ	497	CBF2712446	ফটো উপলব্ধ	498	RSR1265289	ফটো উপলব্ধ
নাম : শম্পা সাহা স্বামীর নাম: সহদেব সাহা বাড়ির নং : n0026 বয়স : 39 লিঙ্গ : মহিলা			নাম : সৌমেন সাহা পিতার নাম: সনৎ কুমার সাহা বাড়ির নং : n0026 বয়স : 40 লিঙ্গ : পুরুষ			নাম : মধুমিতা সাহা পিতার নাম: সিদ্ধনাথ সাহা বাড়ির নং : n0026 বয়স : 33 লিঙ্গ : মহিলা		
499	RSR2324259	ফটো উপলব্ধ	500	CBF2636082	ফটো উপলব্ধ	501	WB/42/291/591142	ফটো উপলব্ধ
নাম : চায়না সাহা স্বামীর নাম: অনাথবন্ধু সাহা বাড়ির নং : n0027 বয়স : 73 লিঙ্গ : মহিলা			নাম : মূলক লেট পিতার নাম: প্রমিলা লেট বাড়ির নং : এন0183 বয়স : 44 লিঙ্গ : পুরুষ			নাম : জাহ্নবী সাহানা স্বামীর নাম: হৃদয়রতন সাহানা বাড়ির নং : n0182 বয়স : 65 লিঙ্গ : মহিলা		
502	WB/42/291/591327	ফটো উপলব্ধ	503	RSR1750488	ফটো উপলব্ধ	504	RSR2115053	ফটো উপলব্ধ
নাম : হৃদয়রতন সাহানা পিতার নাম: সুবল সাহানা বাড়ির নং : n0183 বয়স : 72 লিঙ্গ : পুরুষ			নাম : বিউটি সিং পিতার নাম: মোহন সিং বাড়ির নং : n0154 বয়স : 27 লিঙ্গ : মহিলা			নাম : মুনমুন সাহা স্বামীর নাম: দিব্যেন্দ্র সাহা বাড়ির নং : এন0095 বয়স : 34 লিঙ্গ : মহিলা		
505	RSR0087262	ফটো উপলব্ধ	506	CBF1049899	ফটো উপলব্ধ	507	WB/42/289/072122	ফটো উপলব্ধ
নাম : মোহন সিংহ মায়ের নাম: নিহার সিংহ বাড়ির নং : n0095 বয়স : 63 লিঙ্গ : পুরুষ			নাম : সীমা সিং পিতার নাম: মোহন সিং বাড়ির নং : n0095 বয়স : 52 লিঙ্গ : মহিলা			নাম : কাজল সাহা পিতার নাম: শান্ত সাহা বাড়ির নং : n0095 বয়স : 48 লিঙ্গ : পুরুষ		
508	RSR2264968	ফটো উপলব্ধ	509	RSR2265098	ফটো উপলব্ধ	510	RSR1517820	ফটো উপলব্ধ
নাম : মহিরুল সেখ পিতার নাম: রবিউল ইসলাম সেখ বাড়ির নং : এন0000 বয়স : 21 লিঙ্গ : পুরুষ			নাম : রমজান সেখ পিতার নাম: আলম সেখ বাড়ির নং : এন0138 বয়স : 22 লিঙ্গ : পুরুষ			নাম : আলম সেখ পিতার নাম: মুজিবর রহমান বাড়ির নং : এন0138 বয়স : 49 লিঙ্গ : পুরুষ		

511	RSR1673672	নাম : রুমু বিবি স্বামীর নাম: সাহাজামাল সেখ বাড়ির নং : n0119 বয়স : 33 লিঙ্গ : মহিলা	ফটো উপলব্ধ	512	NUM2351419	নাম : প্রদীপ সেন পিতার নাম: আনন্দ মোহন সেন বাড়ির নং : এন0068 বয়স : 63 লিঙ্গ : পুরুষ	ফটো উপলব্ধ	513	NUM2509446	নাম : মৌমীতা সেন স্বামীর নাম: সুমন সেন বাড়ির নং : এন0068 বয়স : 24 লিঙ্গ : মহিলা	ফটো উপলব্ধ
514	NUM1103662	নাম : সুমন সেন পিতার নাম: প্রদীপ কুমার সেন বাড়ির নং : এন0068 বয়স : 36 লিঙ্গ : পুরুষ	ফটো উপলব্ধ	515	CBF2725976	নাম : নীলিমা সেন স্বামীর নাম: প্রদীপ সেন বাড়ির নং : এন0068 বয়স : 56 লিঙ্গ : মহিলা	ফটো উপলব্ধ	516	RSR1613801	নাম : সৌতি হালদার পিতার নাম: নিখিল কুমার হালদার বাড়ির নং : n0116 বয়স : 29 লিঙ্গ : পুরুষ	ফটো উপলব্ধ
517	CBF2926624	নাম : সুচিত্রা হালদার স্বামীর নাম: নিখিল কুমার হালদার বাড়ির নং : n0115 বয়স : 61 লিঙ্গ : মহিলা	ফটো উপলব্ধ	518	RSR1613835	নাম : সায়রী হালদার পিতার নাম: নিখিল কুমার হালদার বাড়ির নং : n0116 বয়স : 29 লিঙ্গ : মহিলা	ফটো উপলব্ধ	519	CBF2926632	নাম : নিখিল কুমার হালদার পিতার নাম: জগবন্ধু হালদার বাড়ির নং : n0116 বয়স : 69 লিঙ্গ : পুরুষ	ফটো উপলব্ধ
520	WB/42/291/600127	নাম : সোমাই হাঁসদা পিতার নাম: মানিক হাঁসদা বাড়ির নং : n0018 বয়স : 68 লিঙ্গ : পুরুষ	ফটো উপলব্ধ	521	WB/42/291/600096	নাম : ফুলমনি হাঁসদা স্বামীর নাম: সোমাই হাঁসদা বাড়ির নং : n0018 বয়স : 60 লিঙ্গ : মহিলা	ফটো উপলব্ধ	522	RPB1206374	নাম : মালতী হাঁসদা স্বামীর নাম: লক্ষীরাম হাঁসদা বাড়ির নং : n0177 বয়স : 31 লিঙ্গ : মহিলা	ফটো উপলব্ধ
523	RSR1917772	নাম : সোনা ম সরেন পিতার নাম: সুনীল সরেন বাড়ির নং : এন0019 বয়স : 25 লিঙ্গ : মহিলা	ফটো উপলব্ধ	524	CBF2926582	নাম : লক্ষন সোরেন পিতার নাম: মদন সোরেন বাড়ির নং : n0019 বয়স : 38 লিঙ্গ : পুরুষ	ফটো উপলব্ধ	525	WB/42/291/600266	নাম : রীতিকা সরেন স্বামীর নাম: সুনীল সরেন বাড়ির নং : n0019 বয়স : 49 লিঙ্গ : মহিলা	ফটো উপলব্ধ
526	WB/42/291/600390	নাম : সুনীল সরেন পিতার নাম: নারায়ণ সরেন বাড়ির নং : n0019 বয়স : 52 লিঙ্গ : পুরুষ	ফটো উপলব্ধ	527	WB/42/291/600529	নাম : মদন সরেন পিতার নাম: বলু সরেন বাড়ির নং : n0019 বয়স : 60 লিঙ্গ : পুরুষ	ফটো উপলব্ধ	528	WB/42/291/600265	নাম : কুম্ভী হাঁসদা স্বামীর নাম: মদন সরেন বাড়ির নং : n0019 বয়স : 70 লিঙ্গ : মহিলা	ফটো উপলব্ধ
529	RSR2047314	নাম : সন্তোষী সরেন স্বামীর নাম: সোমনাথ সরেন বাড়ির নং : N0019 বয়স : 25 লিঙ্গ : মহিলা	ফটো উপলব্ধ	530	CBF2879419	নাম : লক্ষ্মীরাম হাঁসদা পিতার নাম: সমাই হাঁসদা বাড়ির নং : n0018 বয়স : 40 লিঙ্গ : পুরুষ	ফটো উপলব্ধ	531	CBF2637239	নাম : বিশ্বেশ্বর হাঁসদা পিতার নাম: সোমাই হাঁসদা বাড়ির নং : n0018 বয়স : 42 লিঙ্গ : পুরুষ	ফটো উপলব্ধ
532	RSR1673599	নাম : সোমনাথ সরেন পিতার নাম: সুনীল সরেন বাড়ির নং : n0019 বয়স : 28 লিঙ্গ : পুরুষ	ফটো উপলব্ধ	533	RSR2097657	নাম : প্রিয়াঙ্কা লেট পিতার নাম: কার্তিক লেট বাড়ির নং : মলারপুর পূর্বসাহাপাড়া বয়স : 23 লিঙ্গ : মহিলা	ফটো উপলব্ধ	534	WB/42/291/600165	নাম : দিলীপ হেমরম পিতার নাম: নিলকান্ত হেমরম বাড়ির নং : n0006 বয়স : 57 লিঙ্গ : পুরুষ	ফটো উপলব্ধ
535	WB/42/291/600125	নাম : চেনা হেমরম স্বামীর নাম: দিলীপ হেমরম বাড়ির নং : n0006 বয়স : 54 লিঙ্গ : মহিলা	ফটো উপলব্ধ	536	RSR1613884	নাম : পৌতম হেমরম পিতার নাম: দিলীপ হেমরম বাড়ির নং : n0006 বয়স : 29 লিঙ্গ : পুরুষ	ফটো উপলব্ধ	537	CBF2637254	নাম : ছলো হেমরম পিতার নাম: কানন হেমরম বাড়ির নং : n0017 বয়স : 64 লিঙ্গ : পুরুষ	ফটো উপলব্ধ
538	RSR2392553	নাম : প্রাচী সাহা পিতার নাম: পরিতোষ সাহা বাড়ির নং : এন0025 বয়স : 19 লিঙ্গ : মহিলা	ফটো উপলব্ধ	539	ZHR1876523	নাম : মধুমিতা সাহা স্বামীর নাম: প্রদীপ সাহা বাড়ির নং : এন0029 বয়স : 36 লিঙ্গ : মহিলা	ফটো উপলব্ধ	540	YDA1516830	নাম : শম্পা লেট স্বামীর নাম: তরনা লেট বাড়ির নং : এন0053 বয়স : 34 লিঙ্গ : মহিলা	ফটো উপলব্ধ



541 নাম : সুকান্ত মির্ধা পিতার নাম: কুমারিশ মির্ধা বাড়ির নং : এন0011 বয়স : 24 লিঙ্গ : পুরুষ	RSR2406726 ফটো উপলব্ধ	542 নাম : অভিজিৎ মুর্মু মায়ের নাম: সুকুমণী মুর্মু বাড়ির নং : এন0007 বয়স : 19 লিঙ্গ : পুরুষ	RSR2412906 ফটো উপলব্ধ	543 নাম : অনন্যা সাহা পিতার নাম: অনুপ সাহা বাড়ির নং : এন0031 বয়স : 19 লিঙ্গ : মহিলা	RSR2414324 ফটো উপলব্ধ
544 নাম : অর্পিতা লেট পিতার নাম: তাপস লেট বাড়ির নং : এন0105 বয়স : 19 লিঙ্গ : মহিলা	RSR2419604 ফটো উপলব্ধ	545 নাম : স্পন্দন সরকার পিতার নাম: চন্দন সরকার বাড়ির নং : এন0149 বয়স : 19 লিঙ্গ : পুরুষ	RSR2419828 ফটো উপলব্ধ	546 নাম : সাকিল আহমেদ পিতার নাম: আবুল কালাম আজাদ বাড়ির নং : এন0121 বয়স : 19 লিঙ্গ : পুরুষ	RSR2422129 ফটো উপলব্ধ
547 নাম : বিক্রম লেট পিতার নাম: বামদেব লেট বাড়ির নং : এন0106 বয়স : 19 লিঙ্গ : পুরুষ	RSR2423945 ফটো উপলব্ধ	548 নাম : রিয়াজ শেখ পিতার নাম: আলম শেখ বাড়ির নং : মল্লারপুর বয়স : 20 লিঙ্গ : পুরুষ	RSR2433480 ফটো উপলব্ধ	549 নাম : হাসিনা দিলরুবা পরভীন স্বামীর নাম: রমজান সেখ বাড়ির নং : মল্লারপুর বয়স : 21 লিঙ্গ : মহিলা	RSR2433498 ফটো উপলব্ধ
550 নাম : বিউটী বাউরী পিতার নাম: ভীম বাউরী বাড়ির নং : মল্লারপুর বয়স : 34 লিঙ্গ : মহিলা	NUM1402114 ফটো উপলব্ধ	# 551 নাম : রাধারানী সাহা স্বামীর নাম: অর্ক সাহা বাড়ির নং : মল্লারপুর বয়স : 19 লিঙ্গ : মহিলা	RSR2444669 ফটো উপলব্ধ		

552	1	RSR2457430
নাম : পূজা মির্থা স্বামীর নাম: মনু মির্থা বাড়ির নং : নং123 বয়স : 18 লিঙ্গ : মহিলা		
ফটো উপলব্ধ		

553	1	RSR2457562
নাম : সিজা সাহা স্বামীর নাম: কাঞ্চন সাহা বাড়ির নং : এন0001 বয়স : 20 লিঙ্গ : মহিলা		
ফটো উপলব্ধ		

554	1	RSR2457620
নাম : পারমিতা লেট স্বামীর নাম: সোমনাথ লেট বাড়ির নং : 210 বয়স : 18 লিঙ্গ : মহিলা		
ফটো উপলব্ধ		

555	1	RSR2458610
নাম : ময়ূরআশী লেট স্বামীর নাম: ছোট্ট কোলৈ বাড়ির নং : 540 বয়স : 18 লিঙ্গ : মহিলা		
ফটো উপলব্ধ		

556	1	RSR2458701
নাম : রাখি মন্ডল স্বামীর নাম: বিষ্ণু দাস বাড়ির নং : ফতেপুর বয়স : 20 লিঙ্গ : মহিলা		
ফটো উপলব্ধ		

557	1	RSR2459386
নাম : সূজয় লেট পিতার নাম: নিলকান্ত লেট বাড়ির নং : 102 বয়স : 18 লিঙ্গ : পুরুষ		
ফটো উপলব্ধ		

558	1	RSR2459675
নাম : অরিজিত রায় পিতার নাম: তারকেশ্বর রায় বাড়ির নং : মল্লারপুর বয়স : 18 লিঙ্গ : পুরুষ		
ফটো উপলব্ধ		

559	1	RSR2462760
নাম : স্বপ্নঅদীপ সাহু মায়ের নাম: মনিমালা সাহা বাড়ির নং : মল্লারপুর পূর্বা সাহাপারা বয়স : 18 লিঙ্গ : পুরুষ		ফটো উপলব্ধ

নির্বাচক সংখ্যার সারসংক্ষেপ :

A) নির্বাচকের সংখ্যা :

	নির্বাচক তালিকার প্রকৃতি	নির্বাচক তালিকার পরিচিতি :	নির্বাচকের সংখ্যা :				
			পুরুষ	মহিলা	তৃতীয় লিঙ্গ	মোট	
I	মূল তালিকা	মূল তালিকা	বিশেষ নিবিড় সংশোধন ২০২৬ এর চূড়ান্ত ভোটার তালিকার সহিত 06-04-2026 তারিখ অবধি সংশোধিত নির্বাচক তালিকা	279	272	0	551
II	1- সংযোজন তালিকা	সংযোজনী 1	বিশেষ সংক্ষিপ্ত সংশোধন 2026	2	5	0	7
		সংযোজনী 2	ধারাবাহিক সংশোধন 2026	1	0	0	1
		মোট		3	5	0	8
III	2- বিয়োজন তালিকা	সংযোজনী 1	বিশেষ সংক্ষিপ্ত সংশোধন 2026	0	0	0	0
		সংযোজনী 2	ধারাবাহিক সংশোধন 2026	0	0	0	0
		মোট		0	0	0	0
IV	'লিঙ্গ ক্ষেত্রের' পরিবর্তনের কারণে পার্থক্য			0	0	0	0
V	বিচারপ্রক্রিয়ার অধীনস্থ			0	0	0	0
VI	বিচার বিভাগীয় আধিকারিক কর্তৃক বিচারপূর্বক নিষ্পত্তির পর বিয়োজিত			2	1	0	3
নির্বাচকের মোট সংখ্যা (I+II-III+IV-V-VI)				280	276	0	556

B) ক্রটি সংশোধনের সংখ্যা :

নির্বাচক তালিকার প্রকৃতি	নির্বাচক তালিকার পরিচিতি :	ক্রটি সংশোধনের সংখ্যা :
সংযোজনী 1	বিশেষ সংক্ষিপ্ত সংশোধন 2026	3
সংযোজনী 2	ধারাবাহিক সংশোধন 2026	0
	মোট	3

নির্বাচক নিবন্ধন আধিকারিকের স্বাক্ষর

E-মৃত, S-স্থানান্তরিত, R-একাধিকবার অন্তর্ভুক্ত, M-নিখোঁজ, Q-যোগ্য নহে