



## নির্বাচক তালিকা 2026 S25 পশ্চিমবঙ্গ

বিধানসভা নির্বাচনক্ষেত্রের নং, নাম ও সংরক্ষণের স্থিতি : 290 - ময়ূরেশ্বর (সাধারণ)		অংশ নং : 24																			
বিধানসভা নির্বাচনক্ষেত্রটি যে লোকসভা নির্বাচনক্ষেত্রের / ক্ষেত্রসমূহের অন্তর্ভুক্ত তার নং, নাম ও সংরক্ষণ স্থিতি : 41 - বোলপুর (তপশীলি জাতি)																					
1. সংশোধনের পূর্ণ বিবরণ																					
সংশোধনের বৎসর :	2026	নির্বাচক তালিকার পরিচিতি :																			
ভিত্তি তারিখ :	01-01-2026	বিশেষ নিবিড় সংশোধন ২০২৬ এর চূড়ান্ত ভোটার তালিকার সহিত 06-04-2026 তারিখ অবধি সংশোধিত নির্বাচক তালিকা																			
সংশোধনের প্রকৃতি :	ধারাবাহিক সংশোধন 2026																				
প্রকাশনার তারিখ :	06-04-2026																				
2. অংশ ও নির্বাচনী এলাকার পূর্ণ বিবরণ :																					
অংশের ভাগ নং ও নাম :																					
1-মল্লারপুর পূর্বমুসলিমপাড়া		<table style="width: 100%; border-collapse: collapse;"> <tr> <td style="width: 50%;">প্রধান শহর/গ্রাম</td> <td style="width: 50%;">: মল্লারপুর</td> </tr> <tr> <td>ওয়ার্ড</td> <td>:</td> </tr> <tr> <td>থানা</td> <td>: মল্লারপুর</td> </tr> <tr> <td>গ্রাম পঞ্চায়েত</td> <td>: মল্লারপুর-2</td> </tr> <tr> <td>ব্লক</td> <td>: ময়ূরেশ্বর-1</td> </tr> <tr> <td>মহকুমা</td> <td>: রামপুরহাট</td> </tr> <tr> <td>জেলা</td> <td>: বীরভূম</td> </tr> <tr> <td>পিন</td> <td>: 731216</td> </tr> </table>				প্রধান শহর/গ্রাম	: মল্লারপুর	ওয়ার্ড	:	থানা	: মল্লারপুর	গ্রাম পঞ্চায়েত	: মল্লারপুর-2	ব্লক	: ময়ূরেশ্বর-1	মহকুমা	: রামপুরহাট	জেলা	: বীরভূম	পিন	: 731216
প্রধান শহর/গ্রাম	: মল্লারপুর																				
ওয়ার্ড	:																				
থানা	: মল্লারপুর																				
গ্রাম পঞ্চায়েত	: মল্লারপুর-2																				
ব্লক	: ময়ূরেশ্বর-1																				
মহকুমা	: রামপুরহাট																				
জেলা	: বীরভূম																				
পিন	: 731216																				
3. ভোট গ্রহন কেন্দ্রের পূর্ণ বিবরণ :																					
ভোট গ্রহন কেন্দ্রের নং, নাম :		ভোট গ্রহন কেন্দ্রের শ্রেণী :		গ্রামীণ																	
24 - মল্লারপুর নবাবুল প্রাথমিক বিদ্যালয়		এই অংশে সহায়ক ভোটগ্রহন কেন্দ্রের সংখ্যা :		0																	
ভোট গ্রহন কেন্দ্রের ঠিকানা :																					
মল্লারপুর নবাবুল প্রাথমিক বিদ্যালয়, - রুম-1, মল্লারপুর																					
4. নির্বাচকের সংখ্যা :																					
প্রথম ক্রমিক নং	শেষ ক্রমিক নং	মোট সংখ্যা																			
		পুরুষ	মহিলা	তৃতীয় লিঙ্গ	মোট																
1	844	375	412	0	787																

নির্বাচক নিবন্ধন আধিকারিকের স্বাক্ষর

Nazri Naksha



Google Map View

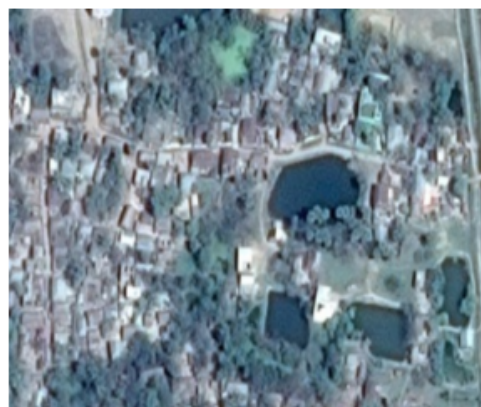

Polling Station Building Front View



Polling Station Front View



Cad View

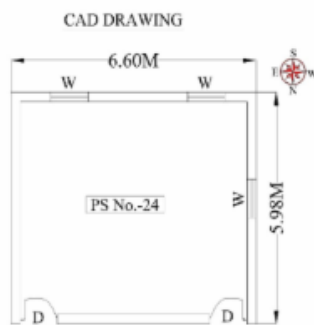

Key MAP View





বিধানসভা নির্বাচনক্ষেত্রের নং, নাম : 290-ময়ূরেশ্বর  
ভাগ নং, নাম : 1-মল্লারপুর পূর্বমুসলিমপাড়

1 নাম : টুকটুকি খাতুন পিতার নাম: দুলাল সেখ বাড়ির নং : n0108 বয়স : 32 লিঙ্গ : মহিলা	RSR1614163 ফটো উপলব্ধ	2 নাম : ফেনসী বেগম স্বামীর নাম: দুলাল বাড়ির নং : n0108 বয়স : 60 লিঙ্গ : মহিলা	WB/42/291/603444 ফটো উপলব্ধ	3 নাম : ডলি বিবি স্বামীর নাম: মুর্শেদ বাড়ির নং : n0110 বয়স : 68 লিঙ্গ : মহিলা	WB/42/291/603742 ফটো উপলব্ধ
4 নাম : মিনাকী বিবি স্বামীর নাম: আফজোল সেখ বাড়ির নং : n0108 বয়স : 32 লিঙ্গ : মহিলা	RSR1614296 ফটো উপলব্ধ	5 নাম : আফজোল সেখ পিতার নাম: দুলাল সেখ বাড়ির নং : n0108 বয়স : 36 লিঙ্গ : পুরুষ	RSR1098482 ফটো উপলব্ধ	6 নাম : নূরজাহান বিবি স্বামীর নাম: আব্দুলজলিল বাড়ির নং : n0106 বয়স : 72 লিঙ্গ : মহিলা	RSR2180321 ফটো উপলব্ধ
7 নাম : সেলিম সেখ পিতার নাম: গাফফার সেখ বাড়ির নং : এন0119 বয়স : 52 লিঙ্গ : পুরুষ	CBF2814697 ফটো উপলব্ধ	8 নাম : রাফিউল্লাহ বিবি স্বামীর নাম: সেলিম সেখ বাড়ির নং : এন0119 বয়স : 48 লিঙ্গ : মহিলা	CBF2814689 ফটো উপলব্ধ	9 নাম : রফিউল ইসলাম পিতার নাম: আনসার সেখ বাড়ির নং : এন0119 বয়স : 44 লিঙ্গ : পুরুষ	CBF1775642 ফটো উপলব্ধ
10 নাম : নজোলা বিবি স্বামীর নাম: জহির বাড়ির নং : n0100 বয়স : 59 লিঙ্গ : মহিলা	WB/42/291/603105 ফটো উপলব্ধ	11 নাম : নাজির সেখ পিতার নাম: জহির সেখ বাড়ির নং : n0100 বয়স : 41 লিঙ্গ : পুরুষ	RSR1160498 ফটো উপলব্ধ	12 নাম : জহির সেখ পিতার নাম: আমিরজান সেখ বাড়ির নং : n0100 বয়স : 64 লিঙ্গ : পুরুষ	WB/42/291/603003 ফটো উপলব্ধ
13 নাম : সানোয়ারা বিবি পিতার নাম: মোফেজ বাড়ির নং : n0092 বয়স : 63 লিঙ্গ : মহিলা	WB/42/291/603705 ফটো উপলব্ধ	14 নাম : মনিয়ারা বেগম স্বামীর নাম: মোসলেম বাড়ির নং : n0089 বয়স : 48 লিঙ্গ : মহিলা	CBF1765593 ফটো উপলব্ধ	15 নাম : হাজেরা বিবি স্বামীর নাম: রেজাউল সেখ বাড়ির নং : n0087 বয়স : 39 লিঙ্গ : মহিলা	RSR1160936 ফটো উপলব্ধ
16 নাম : রেজাউল সেখ পিতার নাম: একতার সেখ বাড়ির নং : n0087 বয়স : 41 লিঙ্গ : পুরুষ	RSR1160944 ফটো উপলব্ধ	17 নাম : জেলোখা বিবি স্বামীর নাম: একতার বাড়ির নং : n0087 বয়স : 62 লিঙ্গ : মহিলা	WB/42/291/603641 ফটো উপলব্ধ	18 নাম : মীর মোহাম্মদ মাসুদ পিতার নাম: শুকুর মহম্মদ বাড়ির নং : n0084 বয়স : 51 লিঙ্গ : পুরুষ	CBF1773068 ফটো উপলব্ধ
19 নাম : কেনিজ খাতুন পিতার নাম: মীর সফিউল ইসলাম বাড়ির নং : n0082 বয়স : 35 লিঙ্গ : মহিলা	RSR1160738 ফটো উপলব্ধ	20 নাম : ফরিদা বিবি স্বামীর নাম: সফিউল ইসলাম বাড়ির নং : n0082 বয়স : 56 লিঙ্গ : মহিলা	WB/42/291/603565 ফটো উপলব্ধ	21 নাম : সামমা বিবি স্বামীর নাম: বাবর আলি বাড়ির নং : n0080 বয়স : 34 লিঙ্গ : মহিলা	RSR1160670 ফটো উপলব্ধ
22 নাম : সিতারা বিবি স্বামীর নাম: নূর মহম্মদ বাড়ির নং : n0080 বয়স : 62 লিঙ্গ : মহিলা	RSR2180354 ফটো উপলব্ধ	23 নাম : হাসনেহারা বিবি স্বামীর নাম: খলিলসেখ বাড়ির নং : n0079 বয়স : 75 লিঙ্গ : মহিলা	WB/42/291/603201 ফটো উপলব্ধ	24 নাম : সাহিদা বেগম স্বামীর নাম: মহঃ সোহেল ইকবাল বাড়ির নং : n0078 বয়স : 36 লিঙ্গ : মহিলা	RSR1098474 ফটো উপলব্ধ
25 নাম : সোহেলইকবাল মহম্মদ পিতার নাম: জামালহোসেন মহম্মদ বাড়ির নং : n0078 বয়স : 52 লিঙ্গ : পুরুষ	WB/42/291/603456 ফটো উপলব্ধ	26 নাম : ফাতেমা বিবি স্বামীর নাম: সফিমহম্মদ বাড়ির নং : n0006 বয়স : 78 লিঙ্গ : মহিলা	WB/42/291/603304 ফটো উপলব্ধ	27 নাম : সৈয়দনাসিরতের রহমান পিতার নাম: ফজেল রহমান বাড়ির নং : n0005 বয়স : 43 লিঙ্গ : পুরুষ	CBF2637825 ফটো উপলব্ধ
28 নাম : ফরিদা বিবি স্বামীর নাম: হাসিল সেখ বাড়ির নং : এন0099 বয়স : 43 লিঙ্গ : মহিলা	CBF2635100 ফটো উপলব্ধ	29 নাম : পদ্মা কোনাই স্বামীর নাম: শিবশঙ্কর কোনাই বাড়ির নং : n0172 বয়স : 32 লিঙ্গ : মহিলা	RSR1613975 ফটো উপলব্ধ	30 নাম : খায়রুন বিবি স্বামীর নাম: হাফিজুর রহমান বাড়ির নং : n0171 বয়স : 34 লিঙ্গ : মহিলা	RSR1424084 ফটো উপলব্ধ



বিধানসভা নির্বাচনকেন্দ্রের নং, নাম : 290-ময়ূরেশ্বর  
ভাগ নং, নাম : 1-মল্লারপুর পূর্বমুসলিমপাড়া

31	RSR1160514	ফটো উপলব্ধ	32	RSR1161298	ফটো উপলব্ধ	33	RSR1518034	ফটো উপলব্ধ
নাম : হাফিজুর রহমান পিতার নাম : ইনসানি সেখ বাড়ির নং : n0167 বয়স : 33 লিঙ্গ : পুরুষ			নাম : সামসুরা আলম পিতার নাম : মহম্মাদ আলি বাড়ির নং : n0167 বয়স : 61 লিঙ্গ : পুরুষ			নাম : মিরাজ সেখ অন্যান্য : জাকির সেখ বাড়ির নং : n0164 বয়স : 30 লিঙ্গ : পুরুষ		
34	RSR1346469	ফটো উপলব্ধ	35	RSR1518026	ফটো উপলব্ধ	36	RSR1265321	ফটো উপলব্ধ
নাম : ইনতাজ সেখ পিতার নাম : জাকির সেখ বাড়ির নং : n0164 বয়স : 32 লিঙ্গ : পুরুষ			নাম : ফরিদা বিবি স্বামীর নাম : ইমরান সেখ বাড়ির নং : n0164 বয়স : 30 লিঙ্গ : মহিলা			নাম : ইমরান সেখ পিতার নাম : জাকির সেখ বাড়ির নং : n0164 বয়স : 39 লিঙ্গ : পুরুষ		
37	RSR1424076	ফটো উপলব্ধ	38	RSR1423938	ফটো উপলব্ধ	39	WB/42/291/603745	ফটো উপলব্ধ
নাম : রেজাউল সেখ পিতার নাম : নজরুল সেখ বাড়ির নং : n0160 বয়স : 34 লিঙ্গ : পুরুষ			নাম : ইয়াকুল সেখ পিতার নাম : নজরুল সেখ বাড়ির নং : n0160 বয়স : 36 লিঙ্গ : পুরুষ			নাম : ডালিয়া বিবি স্বামীর নাম : মতিলাল বাড়ির নং : n0009 বয়স : 55 লিঙ্গ : মহিলা		
40	RSR1614015	ফটো উপলব্ধ	41	RSR1161041	ফটো উপলব্ধ	42	RSR1265560	ফটো উপলব্ধ
নাম : সফি মহম্মদ পিতার নাম : সৈয়দ আব্দুল কায়েম জেলানী মহম্মদ বাড়ির নং : n0006 বয়স : 31 লিঙ্গ : পুরুষ			নাম : সাওয়াল মিঞা পিতার নাম : মহঃ আয়েস আলি বাড়ির নং : n0006 বয়স : 35 লিঙ্গ : পুরুষ			নাম : চাঁদনি বিবি স্বামীর নাম : মাইদুল ইসলাম বাড়ির নং : n0006 বয়স : 34 লিঙ্গ : মহিলা		
43	CBF2883403	ফটো উপলব্ধ	44	CBF2637718	ফটো উপলব্ধ	45	CBF2815660	ফটো উপলব্ধ
নাম : মাইদুল ইসলাম পিতার নাম : সফি মহম্মদ বাড়ির নং : n0006 বয়স : 38 লিঙ্গ : পুরুষ			নাম : সুফিয়ারহমান মহম্মদ স্বামীর নাম : আয়েসআলী মহম্মদ বাড়ির নং : n0006 বয়স : 53 লিঙ্গ : মহিলা			নাম : রুফিয়া ইয়াসমিন মায়ের নাম : ফতেমা বিবি বাড়ির নং : n0006 বয়স : 40 লিঙ্গ : মহিলা		
46	RSR1160662	ফটো উপলব্ধ	47	RSR1161181	ফটো উপলব্ধ	48	CBF1772482	ফটো উপলব্ধ
নাম : নজরুল সেখ পিতার নাম : সিরাক সেখ বাড়ির নং : n0160 বয়স : 53 লিঙ্গ : পুরুষ			নাম : রুনা বেগম স্বামীর নাম : রীপন রহমান বাড়ির নং : n0159 বয়স : 37 লিঙ্গ : মহিলা			নাম : রিপন রহমান পিতার নাম : বাবুল রহমান বাড়ির নং : n0159 বয়স : 43 লিঙ্গ : পুরুষ		
49	RSR1098425	ফটো উপলব্ধ	50	CBF2926681	ফটো উপলব্ধ	51	WB/42/291/603734	ফটো উপলব্ধ
নাম : সুস্মিতা দাস পিতার নাম : সমীর দাস বাড়ির নং : n0147 বয়স : 36 লিঙ্গ : মহিলা			নাম : রুকি আলি মায়ের নাম : সামসেদা বেগম বাড়ির নং : n0147 বয়স : 39 লিঙ্গ : পুরুষ			নাম : সামসাদা বেগম স্বামীর নাম : বদরুদ্দোজা বাড়ির নং : n0147 বয়স : 60 লিঙ্গ : মহিলা		
52	WB/42/291/603318	ফটো উপলব্ধ	53	RSR1423953	ফটো উপলব্ধ	54	RSR1161140	ফটো উপলব্ধ
নাম : সালাউদ্দিনহোসেন মীর পিতার নাম : গোলামরসুল মীর বাড়ির নং : n0033 বয়স : 52 লিঙ্গ : পুরুষ			নাম : মনসা কোনাই স্বামীর নাম : গনেশ কোনাই বাড়ির নং : n0119 বয়স : 31 লিঙ্গ : মহিলা			নাম : গনেশ কোনাই পিতার নাম : সুদর্শন কোনাই বাড়ির নং : n0119 বয়স : 35 লিঙ্গ : পুরুষ		
55	RSR1423961	ফটো উপলব্ধ	56	WB/42/291/603824	ফটো উপলব্ধ	57	WB/42/291/603449	ফটো উপলব্ধ
নাম : শিবশঙ্কর কোনাই পিতার নাম : সুদর্শন কোনাই বাড়ির নং : n0119 বয়স : 36 লিঙ্গ : পুরুষ			নাম : পূর্ণিমা কোনাই স্বামীর নাম : সুদর্শন কোনাই বাড়ির নং : n0119 বয়স : 57 লিঙ্গ : মহিলা			নাম : সুদর্শন কোনাই পিতার নাম : কেনারাম কোনাই বাড়ির নং : n0119 বয়স : 65 লিঙ্গ : পুরুষ		
58	RSR1161306	ফটো উপলব্ধ	59	CBF2637809	ফটো উপলব্ধ	60	RSR1160720	ফটো উপলব্ধ
নাম : হাসান ইসলাম পিতার নাম : মজিবর ইসলাম বাড়ির নং : n0152 বয়স : 35 লিঙ্গ : পুরুষ			নাম : মীরমোবারক আলী পিতার নাম : মীর আনসার আলী বাড়ির নং : n0041 বয়স : 42 লিঙ্গ : পুরুষ			নাম : আবিদা সুলতানা স্বামীর নাম : মীর মোবারক আলি বাড়ির নং : n0041 বয়স : 44 লিঙ্গ : মহিলা		



বিধানসভা নির্বাচনকেন্দ্রের নং, নাম : 290-ময়ূরেশ্বর  
ভাগ নং, নাম : 1-মল্লারপুর পূর্বমুসলিমপাড়া

61 নাম : জামির সেখ পিতার নাম: পালং সেখ বাড়ির নং : n0038 বয়স : 37 লিঙ্গ : পুরুষ	CBF2926707 ফটো উপলব্ধ	62 নাম : আমেনা বিবি স্বামীর নাম: পালং বাড়ির নং : n0038 বয়স : 57 লিঙ্গ : মহিলা	WB/42/291/603120 ফটো উপলব্ধ	63 নাম : আজিমা বেগম স্বামীর নাম: আবদুল বাকী বাড়ির নং : n0035 বয়স : 62 লিঙ্গ : মহিলা	WB/42/291/603721 ফটো উপলব্ধ
64 নাম : রীনা বেগম স্বামীর নাম: আজিজুল রহমান বাড়ির নং : n0013 বয়স : 38 লিঙ্গ : মহিলা	CBF2285054 ফটো উপলব্ধ	65 নাম : আজিজুল রহমান পিতার নাম: মোবারক রহমান বাড়ির নং : n0013 বয়স : 44 লিঙ্গ : পুরুষ	CBF2815561 ফটো উপলব্ধ	66 নাম : জেলোখা বিবি স্বামীর নাম: সাবুর আলি বাড়ির নং : n0012 বয়স : 37 লিঙ্গ : মহিলা	RSR1098409 ফটো উপলব্ধ
67 নাম : সাবুর আলী পিতার নাম: নবুত আলী বাড়ির নং : n0012 বয়স : 46 লিঙ্গ : পুরুষ	RSR1265529 ফটো উপলব্ধ	68 নাম : আফরকি বিবি স্বামীর নাম: ইরান বাড়ির নং : n0012 বয়স : 65 লিঙ্গ : মহিলা	WB/42/291/603468 ফটো উপলব্ধ	69 নাম : আব্দুল বাকী পিতার নাম: গোলাম মর্তুজা বাড়ির নং : n0035 বয়স : 70 লিঙ্গ : পুরুষ	WB/42/291/603412 ফটো উপলব্ধ
70 নাম : মঞ্জুরা বিবি স্বামীর নাম: মুসামৎ বাড়ির নং : n0023 বয়স : 48 লিঙ্গ : মহিলা	CBF1766039 ফটো উপলব্ধ	71 নাম : পসিনা বিবি স্বামীর নাম: জাফর বাড়ির নং : n0023 বয়স : 78 লিঙ্গ : মহিলা	WB/42/291/603389 ফটো উপলব্ধ	72 নাম : রুনা বেগম স্বামীর নাম: রহমত মিঞা বাড়ির নং : n0013 বয়স : 41 লিঙ্গ : মহিলা	CBF2637403 ফটো উপলব্ধ
73 নাম : রহমত মিঞা পিতার নাম: মোবারক বাড়ির নং : n0013 বয়স : 42 লিঙ্গ : পুরুষ	CBF2637395 ফটো উপলব্ধ	74 নাম : সন্ধ্যা খাতুন পিতার নাম: আব্দুল আলিম বাড়ির নং : n0072 বয়স : 29 লিঙ্গ : মহিলা	RSR1613983 ফটো উপলব্ধ	75 নাম : হায়াত মিয়া পিতার নাম: তবরাজ আলী বাড়ির নং : n0072 বয়স : 36 লিঙ্গ : পুরুষ	RSR1346493 ফটো উপলব্ধ
76 নাম : ওসিলা বিবি স্বামীর নাম: মীর নূর মহম্মদ বাড়ির নং : n0034 বয়স : 33 লিঙ্গ : মহিলা	RSR1614320 ফটো উপলব্ধ	77 নাম : নূরমহম্মদ মীর পিতার নাম: মহম্মদহানিফ মীর বাড়ির নং : n0034 বয়স : 49 লিঙ্গ : পুরুষ	WB/42/291/603569 ফটো উপলব্ধ	78 নাম : লালমহম্মদ মীর পিতার নাম: মহম্মদহানিফ মীর বাড়ির নং : n0034 বয়স : 52 লিঙ্গ : পুরুষ	WB/42/291/603088 ফটো উপলব্ধ
79 নাম : ফিরোজা বিবি স্বামীর নাম: নাসিরউদ্দিন মোল্লা বাড়ির নং : n0015 বয়স : 43 লিঙ্গ : মহিলা	CBF1772284 ফটো উপলব্ধ	80 নাম : মানুয়ারা বিবি স্বামীর নাম: রসিদ খাঁ বাড়ির নং : n0052 বয়স : 43 লিঙ্গ : মহিলা	CBF1772292 ফটো উপলব্ধ	81 নাম : মিনা বিবি স্বামীর নাম: নঈম বাড়ির নং : n0052 বয়স : 48 লিঙ্গ : মহিলা	WB/42/291/603662 ফটো উপলব্ধ
82 নাম : নঈম খাঁ পিতার নাম: আসিখ খাঁ বাড়ির নং : n0052 বয়স : 54 লিঙ্গ : পুরুষ	WB/42/291/603529 ফটো উপলব্ধ	83 নাম : আমির সেখ পিতার নাম: মহিম সেখ বাড়ির নং : n0026 বয়স : 48 লিঙ্গ : পুরুষ	WB/42/291/603849 ফটো উপলব্ধ	84 নাম : সহুরা বিবি স্বামীর নাম: মহিম বাড়ির নং : n0026 বয়স : 64 লিঙ্গ : মহিলা	WB/42/291/603046 ফটো উপলব্ধ
85 নাম : ইমদাদুল ইসলাম পিতার নাম: সেলিম সেখ বাড়ির নং : এন0000 বয়স : 30 লিঙ্গ : পুরুষ	RSR1516996 ফটো উপলব্ধ	86 নাম : রোজিফা খাতুন স্বামীর নাম: রাজু সেখ বাড়ির নং : এন0000 বয়স : 36 লিঙ্গ : মহিলা	RSR1265099 ফটো উপলব্ধ	87 নাম : হাসিল সেখ পিতার নাম: সেখ দুলু বাড়ির নং : এন0099 বয়স : 47 লিঙ্গ : পুরুষ	CBF1765189 ফটো উপলব্ধ
88 নাম : সৈয়দ রীনা বিবি স্বামীর নাম: আজাদ বাড়ির নং : এন0119 বয়স : 45 লিঙ্গ : মহিলা	CBF2814622 ফটো উপলব্ধ	89 নাম : আবজল আলি পিতার নাম: একিম সেখ বাড়ির নং : n0110 বয়স : 39 লিঙ্গ : পুরুষ	RSR1160423 ফটো উপলব্ধ	90 নাম : আসুদা বেগম পিতার নাম: আব্দুলহক বাড়ির নং : n0113 বয়স : 49 লিঙ্গ : মহিলা	WB/42/291/603492 ফটো উপলব্ধ



91	WB/42/291/603789	নাম : লিয়াকত আলী পিতার নাম: ঈদরিশ আলী মীর বাড়ির নং : n0114 বয়স : 70 লিঙ্গ : পুরুষ	ফটো উপলব্ধ	92	CBF2879484	নাম : মহম্মদ গোলাম রসুল পিতার নাম: ইস্তাক আহম্মেদ বাড়ির নং : n0114 বয়স : 37 লিঙ্গ : পুরুষ	ফটো উপলব্ধ	93	WB/42/291/603589	নাম : জুহি বিবি স্বামীর নাম: ইসমাইল সেখ বাড়ির নং : n0116 বয়স : 60 লিঙ্গ : মহিলা	ফটো উপলব্ধ
94	RSR1518067	নাম : মদিনা খাতুন পিতার নাম: জুহি বিবি বাড়ির নং : n0116 বয়স : 27 লিঙ্গ : পুরুষ	ফটো উপলব্ধ	95	WB/42/291/603618	নাম : নিরাজ সেখ পিতার নাম: লালচাঁদ সেখ বাড়ির নং : n0116 বয়স : 55 লিঙ্গ : পুরুষ	ফটো উপলব্ধ	96	WB/42/291/603126	নাম : সারোফা খাতুন পিতার নাম: জাফর বাড়ির নং : n0117 বয়স : 54 লিঙ্গ : মহিলা	ফটো উপলব্ধ
97	RSR1518182	নাম : সুরমান সেখ মায়ের নাম: সারোফা খাতুন বাড়ির নং : n0117 বয়স : 35 লিঙ্গ : মহিলা	ফটো উপলব্ধ	98	CBF2818698	নাম : মহঃ শামীম ইকবাল পিতার নাম: মহঃ জামাল হোসেন বাড়ির নং : n0143 বয়স : 56 লিঙ্গ : পুরুষ	ফটো উপলব্ধ	99	WB/42/291/603440	নাম : নাসরিন বেগম স্বামীর নাম: মহঃ শামীম ইকবাল বাড়ির নং : n0143 বয়স : 51 লিঙ্গ : মহিলা	ফটো উপলব্ধ
100	CBF1774579	নাম : সৈয়দ মুস্তাফিজুর রহমান পিতার নাম: সৈয়দ আব্দুল বারি বাড়ির নং : n0143 বয়স : 46 লিঙ্গ : পুরুষ	ফটো উপলব্ধ	101	RSR1518000	নাম : সৈয়দ নাজীম উদ্দিন পিতার নাম: সৈয়দ গোলাম দস্তগীর বাড়ির নং : n0143 বয়স : 31 লিঙ্গ : পুরুষ	ফটো উপলব্ধ	102	WB/42/291/603544	নাম : নাসিমা বেগম স্বামীর নাম: ফজলেহক বাড়ির নং : n0144 বয়স : 82 লিঙ্গ : মহিলা	ফটো উপলব্ধ
103	WB/42/291/603128	নাম : রবিওন খাতুন পিতার নাম: সান্তার সেখ বাড়ির নং : n0027 বয়স : 54 লিঙ্গ : মহিলা	ফটো উপলব্ধ	104	WB/42/291/603127	নাম : আজমা খাতুন পিতার নাম: সান্তার সেখ বাড়ির নং : n0027 বয়স : 51 লিঙ্গ : মহিলা	ফটো উপলব্ধ	105	RSR1161108	নাম : ফজিলা বেগম মায়ের নাম: নাসিমা বিবি বাড়ির নং : n0144 বয়স : 57 লিঙ্গ : মহিলা	ফটো উপলব্ধ
106	CBF1773811	নাম : সমীর সেখ পিতার নাম: জামসেদ সেখ বাড়ির নং : n0118 বয়স : 43 লিঙ্গ : পুরুষ	ফটো উপলব্ধ	107	RSR1161074	নাম : নজরুল সেখ পিতার নাম: মুক্তার সেখ বাড়ির নং : n0099 বয়স : 74 লিঙ্গ : পুরুষ	ফটো উপলব্ধ	108	RSR1346519	নাম : সাদ্দাম সেখ পিতার নাম: নজরুল সেখ বাড়ির নং : n0099 বয়স : 35 লিঙ্গ : পুরুষ	ফটো উপলব্ধ
109	WB/42/291/603709	নাম : নুরেল সেখ পিতার নাম: মোক্তার সেখ বাড়ির নং : n0099 বয়স : 68 লিঙ্গ : পুরুষ	ফটো উপলব্ধ	110	RSR2181139	নাম : ভুলি বিবি স্বামীর নাম: নুরেল সেখ বাড়ির নং : n0099 বয়স : 68 লিঙ্গ : মহিলা	ফটো উপলব্ধ	111	RSR1160845	নাম : বসির সেখ পিতার নাম: নুরেল সেখ বাড়ির নং : n0099 বয়স : 63 লিঙ্গ : পুরুষ	ফটো উপলব্ধ
112	RSR0090860	নাম : রিয়াজুল সেখ পিতার নাম: হাবিল সেখ বাড়ির নং : n0102 বয়স : 40 লিঙ্গ : পুরুষ	ফটো উপলব্ধ	113	RSR1346550	নাম : আনোয়ারা বিবি স্বামীর নাম: রিয়াজুল সেখ বাড়ির নং : n0102 বয়স : 34 লিঙ্গ : মহিলা	ফটো উপলব্ধ	114	RSR1098458	নাম : বাসারুল সেখ পিতার নাম: হাবিল সেখ বাড়ির নং : n0102 বয়স : 38 লিঙ্গ : পুরুষ	ফটো উপলব্ধ
115	RSR1346543	নাম : সেবিকা বিবি স্বামীর নাম: বাসারুল সেখ বাড়ির নং : n0102 বয়স : 34 লিঙ্গ : মহিলা	ফটো উপলব্ধ	116	WB/42/291/603443	নাম : গোলে বিবি স্বামীর নাম: হাবিল বাড়ির নং : n0102 বয়স : 55 লিঙ্গ : মহিলা	ফটো উপলব্ধ	117	CBF1775303	নাম : কেরামত সেখ পিতার নাম: আব্দুল গণি সেখ বাড়ির নং : n0109 বয়স : 48 লিঙ্গ : পুরুষ	ফটো উপলব্ধ
118	WB/42/291/597585	নাম : সারোবানু বিবি স্বামীর নাম: সেখ আব্দুল গণি বাড়ির নং : n0109 বয়স : 72 লিঙ্গ : মহিলা	ফটো উপলব্ধ	119	CBF2638161	নাম : নাসিমা বিবি স্বামীর নাম: কিয়মত সেখ বাড়ির নং : n0109 বয়স : 40 লিঙ্গ : মহিলা	ফটো উপলব্ধ	120	CBF1773803	নাম : হালিমা বিবি স্বামীর নাম: জামসেদ সেখ বাড়ির নং : n0118 বয়স : 65 লিঙ্গ : মহিলা	ফটো উপলব্ধ

Issued After  
Attestation by  
Judicial Officers

বিধানসভা নির্বাচনক্ষেত্রের নং, নাম : 290-ময়ূরেশ্বর  
ভাগ নং, নাম : 1-ময়ূরপুর পূর্বমুসলিমপাড়া

121	CBF2926806	নাম : জ্যোত্স্না বিবি স্বামীর নাম : নাসির সেখ বাড়ির নং : n0086 বয়স : 39 লিঙ্গ : মহিলা	ফটো উপলব্ধ	122	NUM1586510	নাম : পারভিন বিবি স্বামীর নাম : মতিউর রহমান বাড়ির নং : এন0119 বয়স : 31 লিঙ্গ : মহিলা	ফটো উপলব্ধ	123	WB/42/291/603638	নাম : রসিলা বিবি স্বামীর নাম : সেকতার বাড়ির নং : n0088 বয়স : 62 লিঙ্গ : মহিলা	ফটো উপলব্ধ
124	RSR1614247	নাম : সন্ধ্যাট সেখ পিতার নাম : আলাউদ্দিন সেখ বাড়ির নং : n0088 বয়স : 32 লিঙ্গ : পুরুষ	ফটো উপলব্ধ	125	RSR1614072	নাম : শাহানুর বিবি স্বামীর নাম : সৈয়দ রজবের রহমান বাড়ির নং : n0139 বয়স : 30 লিঙ্গ : মহিলা	ফটো উপলব্ধ	126	WB/42/291/603722	নাম : আনারকলি বিবি স্বামীর নাম : নজরুল ইসলাম বাড়ির নং : n0141 বয়স : 57 লিঙ্গ : মহিলা	ফটো উপলব্ধ
127	CBF1765965	নাম : রুহুল সেখ পিতার নাম : নজরুল ইসলাম সেখ বাড়ির নং : n0141 বয়স : 46 লিঙ্গ : পুরুষ	ফটো উপলব্ধ	128	CBF2712495	নাম : রুবি বিবি স্বামীর নাম : রুহুল সেখ বাড়ির নং : n0141 বয়স : 42 লিঙ্গ : মহিলা	ফটো উপলব্ধ	129	RSR1160597	নাম : গাফফার ইসলাম পিতার নাম : নজরুল ইসলাম বাড়ির নং : n0141 বয়স : 41 লিঙ্গ : পুরুষ	ফটো উপলব্ধ
130	CBF2638021	নাম : রেবিকা বিবি স্বামীর নাম : কাজল সেখ বাড়ির নং : n0094 বয়স : 40 লিঙ্গ : মহিলা	ফটো উপলব্ধ	131	CBF2637650	নাম : চুমকি বেগম পিতার নাম : মজিবর ইসলাম বাড়ির নং : n0152 বয়স : 35 লিঙ্গ : মহিলা	ফটো উপলব্ধ	132	CBF2712552	নাম : শাহেহার বিবি স্বামীর নাম : রাকেশ সেখ বাড়ির নং : n0094 বয়স : 40 লিঙ্গ : মহিলা	ফটো উপলব্ধ
133	CBF2926798	নাম : কাজল সেখ পিতার নাম : কলি সেখ বাড়ির নং : n0094 বয়স : 38 লিঙ্গ : পুরুষ	ফটো উপলব্ধ	134	WB/42/291/603805	নাম : নবেরা বিবি স্বামীর নাম : সওকতআলি বাড়ির নং : n0048 বয়স : 75 লিঙ্গ : মহিলা	ফটো উপলব্ধ	135	RSR1161066	নাম : মহঃইকবাল হোসেন পিতার নাম : সৈয়দ আব্দুল সালাম বাড়ির নং : n0048 বয়স : 54 লিঙ্গ : পুরুষ	ফটো উপলব্ধ
136	RSR1160985	নাম : রওসনয়ারা বিবি স্বামীর নাম : মহঃ ইকবাল হোসেন বাড়ির নং : n0048 বয়স : 54 লিঙ্গ : মহিলা	ফটো উপলব্ধ	137	WB/42/291/603758	নাম : রেহেনা বিবি স্বামীর নাম : আবদুলআলী বাড়ির নং : n0049 বয়স : 64 লিঙ্গ : মহিলা	ফটো উপলব্ধ	138	RSR0088419	নাম : রূপালী বিবি স্বামীর নাম : মহসীন সেখ বাড়ির নং : n0050 বয়স : 64 লিঙ্গ : মহিলা	ফটো উপলব্ধ
139	WB/42/291/603220	নাম : মহসিন সেখ পিতার নাম : সফিক সেখ বাড়ির নং : n0050 বয়স : 62 লিঙ্গ : পুরুষ	ফটো উপলব্ধ	140	RSR1614221	নাম : নজরুল ইসলাম পিতার নাম : খয়রুজ্জামান ইসলাম বাড়ির নং : n0060 বয়স : 49 লিঙ্গ : পুরুষ	ফটো উপলব্ধ	141	RSR1160746	নাম : সীমা খাতুন স্বামীর নাম : সাহাজামাল হোসেন বাড়ির নং : n0065 বয়স : 37 লিঙ্গ : মহিলা	ফটো উপলব্ধ
142	CBF1774496	নাম : নজরুল ইসলাম পিতার নাম : সওকত আলি বাড়ির নং : n0058 বয়স : 44 লিঙ্গ : পুরুষ	ফটো উপলব্ধ	143	CBF2637494	নাম : হাসিনা বিবি স্বামীর নাম : নজরুল সেখ বাড়ির নং : n0058 বয়স : 42 লিঙ্গ : মহিলা	ফটো উপলব্ধ	144	WB/42/291/603837	নাম : ফকির মিজা পিতার নাম : খাতেরমিজা মিজা বাড়ির নং : n0063 বয়স : 64 লিঙ্গ : পুরুষ	ফটো উপলব্ধ
145	RSR1424019	নাম : সাদ্দাম মিজা পিতার নাম : ফকির মিজা বাড়ির নং : n0063 বয়স : 33 লিঙ্গ : পুরুষ	ফটো উপলব্ধ	146	RSR1604362	নাম : সৈয়দ আব্দুল ময়িদ পিতার নাম : মহম্মদ জান আলম বাড়ির নং : n0065 বয়স : 70 লিঙ্গ : পুরুষ	ফটো উপলব্ধ	147	WB/42/291/603350	নাম : তামান্না ইসলাম পিতার নাম : সহিদুল ইসলাম ইসলাম বাড়ির নং : n0067 বয়স : 48 লিঙ্গ : মহিলা	ফটো উপলব্ধ
148	CBF2637676	নাম : তারানা ইসলাম পিতার নাম : মীর সহিদুল ইসলাম বাড়ির নং : n0067 বয়স : 48 লিঙ্গ : মহিলা	ফটো উপলব্ধ	149	CBF2637668	নাম : সুলতানা ইসলাম পিতার নাম : মীর সহিদুল ইসলাম বাড়ির নং : n0067 বয়স : 44 লিঙ্গ : মহিলা	ফটো উপলব্ধ	150	WB/42/291/603570	নাম : রকিয়া খাতুন স্বামীর নাম : মীর গোলাম ইজদানী বাড়ির নং : n0070 বয়স : 80 লিঙ্গ : মহিলা	ফটো উপলব্ধ



বিধানসভা নির্বাচনকেন্দ্রের নং, নাম : 290-ময়ূরেশ্বর  
ভাগ নং, নাম : 1-ময়ূরেশ্বর পূর্বমুসলিমপাড়া

151	CBF2285229	নাম : মীর গোলাম আহাদ পিতার নাম: মীর গোলাম ইজদানি বাড়ির নং : n0070 বয়স : 42 লিঙ্গ : পুরুষ	ফটো উপলব্ধ	152	RSR1098284	নাম : মীর মিরাজুল ইসলাম পিতার নাম: মীর সফিউল ইসলাম বাড়ির নং : n0071 বয়স : 39 লিঙ্গ : পুরুষ	ফটো উপলব্ধ	153	RSR2018422	নাম : শবণম পারভীন স্বামীর নাম: মহম্মাদ গোলাম রসুল বাড়ির নং : N0114 বয়স : 25 লিঙ্গ : মহিলা	ফটো উপলব্ধ
154	WB/42/291/603545	নাম : কানাই বিবি স্বামীর নাম: নবিউলইসলাম বাড়ির নং : n0073 বয়স : 75 লিঙ্গ : মহিলা	ফটো উপলব্ধ	155	WB/42/291/603455	নাম : আব্দুলমকিম মীর পিতার নাম: নবিউলইসলাম মীর বাড়ির নং : n0073 বয়স : 50 লিঙ্গ : পুরুষ	ফটো উপলব্ধ	156	WB/42/291/603392	নাম : আবুলহাসানাত মীর পিতার নাম: নবিউলইসলাম মীর বাড়ির নং : n0073 বয়স : 48 লিঙ্গ : পুরুষ	ফটো উপলব্ধ
157	WB/42/291/603548	নাম : বুলু বেগম স্বামীর নাম: আব্দুলআলিম বাড়ির নং : n0075 বয়স : 60 লিঙ্গ : মহিলা	ফটো উপলব্ধ	158	RSR2017523	নাম : সৈয়দ ইসমাইল রহমান পিতার নাম: সৈয়দ নাসিরতের রহমান বাড়ির নং : N0000 বয়স : 24 লিঙ্গ : পুরুষ	ফটো উপলব্ধ	159	WB/42/291/603632	নাম : আসলেমা বিবি স্বামীর নাম: ওলিল বাড়ির নং : n0076 বয়স : 76 লিঙ্গ : মহিলা	ফটো উপলব্ধ
160	RSR1346592	নাম : সুজন সেখ পিতার নাম: কলি সেখ বাড়ির নং : n0094 বয়স : 38 লিঙ্গ : পুরুষ	ফটো উপলব্ধ	161	RSR1346584	নাম : হামিদা বেগম স্বামীর নাম: সুজন সেখ বাড়ির নং : n0094 বয়স : 34 লিঙ্গ : মহিলা	ফটো উপলব্ধ	162	RSR1518083	নাম : চুমকী খাতুন স্বামীর নাম: জাসেম সেখ বাড়ির নং : n0094 বয়স : 35 লিঙ্গ : মহিলা	ফটো উপলব্ধ
163	RSR2018489	নাম : বেনজির নূর পিতার নাম: মির লিয়াকত আলী বাড়ির নং : N0114 বয়স : 25 লিঙ্গ : মহিলা	ফটো উপলব্ধ	164	WB/42/291/603130	নাম : পসিনা বিবি স্বামীর নাম: হায়দার আলী মীর বাড়ির নং : n0071 বয়স : 88 লিঙ্গ : মহিলা	ফটো উপলব্ধ	165	RSR2017804	নাম : মীর তানবীর আলি মায়ের নাম: শবনম আখতার বাড়ির নং : N0113 বয়স : 24 লিঙ্গ : পুরুষ	ফটো উপলব্ধ
166	RSR2018083	নাম : পারমিন খাতুন স্বামীর নাম: বুলেট সেখ বাড়ির নং : N0023 বয়স : 24 লিঙ্গ : মহিলা	ফটো উপলব্ধ	167	RSR1673763	নাম : রাজ্জাক সেখ পিতার নাম: ইসলাম সেখ বাড়ির নং : n0139 বয়স : 29 লিঙ্গ : পুরুষ	ফটো উপলব্ধ	168	CBF2926822	নাম : ফিরোজা ইয়েসমিন স্বামীর নাম: মহঃ ইব্রাহিম বাড়ির নং : n0069 বয়স : 45 লিঙ্গ : মহিলা	ফটো উপলব্ধ
169	RSR0087486	নাম : ইসমাতারা বেগম স্বামীর নাম: মহিউদ্দিন সেখ বাড়ির নং : n0048 বয়স : 51 লিঙ্গ : মহিলা	ফটো উপলব্ধ	170	RSR1614023	নাম : মীর গোলাম কিবরিয়া পিতার নাম: মীর মহঃদুল ইসলাম বাড়ির নং : n0078 বয়স : 29 লিঙ্গ : পুরুষ	ফটো উপলব্ধ	171	RSR2030377	নাম : সিতারা বেগম স্বামীর নাম: সৈয়দ আবুল কালাম বাড়ির নং : n0048 বয়স : 62 লিঙ্গ : মহিলা	ফটো উপলব্ধ
172	WB/42/291/603596	নাম : হানোফা বিবি স্বামীর নাম: মোগবর বাড়ির নং : n0060 বয়স : 68 লিঙ্গ : মহিলা	ফটো উপলব্ধ	173	WB/42/291/603193	নাম : সানোয়ার সেখ পিতার নাম: মোগবর সেখ বাড়ির নং : n0060 বয়স : 51 লিঙ্গ : পুরুষ	ফটো উপলব্ধ	174	WB/42/291/603784	নাম : আফরোজা বিবি স্বামীর নাম: বাদাম বাড়ির নং : n0061 বয়স : 66 লিঙ্গ : মহিলা	ফটো উপলব্ধ
175	RSR0088344	নাম : মীরা বিবি স্বামীর নাম: বাদশা সেখ বাড়ির নং : n0061 বয়স : 39 লিঙ্গ : মহিলা	ফটো উপলব্ধ	176	CBF2926715	নাম : বাপ্পা সেখ পিতার নাম: বাদাম সেখ বাড়ির নং : n0061 বয়স : 37 লিঙ্গ : পুরুষ	ফটো উপলব্ধ	177	RSR1614189	নাম : নাজমুন্নেশা বেগম স্বামীর নাম: বাপ্পা সেখ বাড়ির নং : n0061 বয়স : 30 লিঙ্গ : মহিলা	ফটো উপলব্ধ
178	RSR1896307	নাম : আয়েশা খাতুন স্বামীর নাম: মীর আবুল হাসিম বাড়ির নং : N0225 বয়স : 31 লিঙ্গ : মহিলা	ফটো উপলব্ধ	179	RSR1993070	নাম : সাইফুল ইসলাম পিতার নাম: মোর্জেম মিয়া বাড়ির নং : n0065 বয়স : 55 লিঙ্গ : পুরুষ	ফটো উপলব্ধ	180	CBF2926749	নাম : প্রকাশ সেখ পিতার নাম: বাপি সেখ বাড়ির নং : n0085 বয়স : 37 লিঙ্গ : পুরুষ	ফটো উপলব্ধ

181 নাম : ওহিদা বিবি স্বামীর নাম: প্রকাশ সেখ বাড়ির নং : n0085 বয়স : 31 লিঙ্গ : মহিলা	RSR1423979 ফটো উপলব্ধ	182 নাম : নাসির সেখ পিতার নাম: সাহিদ সেখ বাড়ির নং : n0086 বয়স : 43 লিঙ্গ : পুরুষ	CBF1774991 ফটো উপলব্ধ	183 নাম : গদাই সেখ পিতার নাম: রক্বান সেখ বাড়ির নং : n0051 বয়স : 70 লিঙ্গ : পুরুষ	WB/42/291/603285 ফটো উপলব্ধ
184 নাম : গোলাপ সেখ পিতার নাম: গোলাম সেখ বাড়ির নং : n0051 বয়স : 48 লিঙ্গ : পুরুষ	CBF2638088 ফটো উপলব্ধ	185 নাম : পানিসি বিবি স্বামীর নাম: গোলাপ সেখ বাড়ির নং : n0051 বয়স : 46 লিঙ্গ : মহিলা	CBF2638096 ফটো উপলব্ধ	186 নাম : মনিকা বিবি স্বামীর নাম: বাপি সেখ বাড়ির নং : n0084 বয়স : 50 লিঙ্গ : মহিলা	RSR2030849 ফটো উপলব্ধ
187 নাম : সোনালী বিবি স্বামীর নাম: তুফান সেখ বাড়ির নং : n0051 বয়স : 41 লিঙ্গ : মহিলা	CBF2638112 ফটো উপলব্ধ	188 নাম : জেরিফা খাতুন স্বামীর নাম: টুটুল সেখ বাড়ির নং : N0000 বয়স : 40 লিঙ্গ : মহিলা	CBF2814945 ফটো উপলব্ধ	189 নাম : মহঃ ইসানাল কেরিম পিতার নাম: মহঃ রওশন আলী বাড়ির নং : n0157 বয়স : 60 লিঙ্গ : পুরুষ	CBF0132886 ফটো উপলব্ধ
190 নাম : রাহুল সেখ পিতার নাম: তাজ সেখ বাড়ির নং : n0046 বয়স : 34 লিঙ্গ : পুরুষ	RSR1160977 ফটো উপলব্ধ	191 নাম : সখিনা বিবি স্বামীর নাম: মীর সফিউল ইসলাম বাড়ির নং : n0071 বয়স : 60 লিঙ্গ : মহিলা	RSR2030294 ফটো উপলব্ধ	192 নাম : নূর জেসমিন স্বামীর নাম: রবি মিয়া বাড়ির নং : n0072 বয়স : 39 লিঙ্গ : মহিলা	RSR1346675 ফটো উপলব্ধ
193 নাম : আলিয়া বিবি স্বামীর নাম: লালু মির্জা বাড়ির নং : n0072 বয়স : 42 লিঙ্গ : মহিলা	RSR1098276 ফটো উপলব্ধ	194 নাম : কুদরত সেখ পিতার নাম: নূর মহম্মাদ বাড়ির নং : n0080 বয়স : 39 লিঙ্গ : পুরুষ	CBF2638120 ফটো উপলব্ধ	195 নাম : সাহানার খাতুন স্বামীর নাম: মীর গোলাম কুদ্দুস বাড়ির নং : N0000 বয়স : 39 লিঙ্গ : মহিলা	RSR1896281 ফটো উপলব্ধ
196 নাম : জারিকা বিবি স্বামীর নাম: জামির সেখ বাড়ির নং : n0035 বয়স : 30 লিঙ্গ : মহিলা	RSR1614031 ফটো উপলব্ধ	197 নাম : রসিদা বিবি স্বামীর নাম: রাজেন সেখ বাড়ির নং : n0086 বয়স : 53 লিঙ্গ : মহিলা	CBF1766013 ফটো উপলব্ধ	198 নাম : রেশমা খাতুন পিতার নাম: ইয়াসিন সেখ বাড়ির নং : n0050 বয়স : 29 লিঙ্গ : মহিলা	RSR1673771 ফটো উপলব্ধ
199 নাম : মহঃ ইব্রাহিম আলী পিতার নাম: মীর লিয়াকত আলী বাড়ির নং : n0139 বয়স : 52 লিঙ্গ : পুরুষ	RSR1517994 ফটো উপলব্ধ	200 নাম : ইসলাম সেখ পিতার নাম: রমজান সেখ বাড়ির নং : n0139 বয়স : 55 লিঙ্গ : পুরুষ	RSR2030518 ফটো উপলব্ধ	201 নাম : রিজ মিয়া পিতার নাম: গোলাম মর্তুজা বাড়ির নং : n0159 বয়স : 28 লিঙ্গ : পুরুষ	RSR1674001 ফটো উপলব্ধ
202 নাম : মোহম্মদ কাহিফ মিয়া পিতার নাম: মীর মহম্মদ মামুদ বাড়ির নং : N0084 বয়স : 25 লিঙ্গ : পুরুষ	RSR1872696 ফটো উপলব্ধ	203 নাম : রাজা সেখ পিতার নাম: তাজ সেখ বাড়ির নং : n0046 বয়স : 28 লিঙ্গ : পুরুষ	RSR1674035 ফটো উপলব্ধ	204 নাম : ইদেল সেখ পিতার নাম: মোসাম্মাত সেখ বাড়ির নং : n0023 বয়স : 28 লিঙ্গ : পুরুষ	RSR1674027 ফটো উপলব্ধ
205 নাম : নূর সিদ্দিকা পিতার নাম: মীর লিয়াকত আলী বাড়ির নং : n0139 বয়স : 49 লিঙ্গ : মহিলা	RSR2016061 ফটো উপলব্ধ	206 নাম : মহঃ রাজ্জাক হোসেন পিতার নাম: মহঃ ইকবাল হোসেন বাড়ির নং : n0048 বয়স : 28 লিঙ্গ : পুরুষ	RSR1674076 ফটো উপলব্ধ	207 নাম : মোহম্মদ ইয়াহিয়া পিতার নাম: লিয়াকত আলী বাড়ির নং : n0139 বয়স : 29 লিঙ্গ : পুরুষ	RSR1750207 ফটো উপলব্ধ
208 নাম : রৌসেনারা বেগম স্বামীর নাম: আব্দুল বারি সৈয়দ বাড়ির নং : n0143 বয়স : 73 লিঙ্গ : মহিলা	WB/42/291/603503 ফটো উপলব্ধ	209 নাম : রিমা খাতুন পিতার নাম: আব্দুল আলিম বাড়ির নং : n0075 বয়স : 28 লিঙ্গ : মহিলা	RSR1741461 ফটো উপলব্ধ	210 নাম : রুনি বিবি স্বামীর নাম: হায়াত মিয়া বাড়ির নং : n0072 বয়স : 36 লিঙ্গ : মহিলা	RSR1614080 ফটো উপলব্ধ



বিধানসভা নির্বাচনক্ষেত্রের নং, নাম : 290-ময়ূরেশ্বর  
ভাগ নং, নাম : 1-মল্লারপুর পূর্বমুসলিমপাড়া

211 নাম : নুরজাহান বিবি স্বামীর নাম: আবদুল মান্নান বাড়ির নং : এন0000 বয়স : 40 লিঙ্গ : মহিলা	RSR1896265 ফটো উপলব্ধ	212 নাম : সেবিনা বিবি স্বামীর নাম: বাপাস সেখ বাড়ির নং : n0085 বয়স : 48 লিঙ্গ : মহিলা	RSR2030716 ফটো উপলব্ধ	213 নাম : খায়রুলশা বিবি স্বামীর নাম: মজিবর রহমান বাড়ির নং : নং0000 বয়স : 43 লিঙ্গ : মহিলা	CBF2635134 ফটো উপলব্ধ
214 নাম : সাইমা বেগম স্বামীর নাম: ইস্তাক আহমেদ বাড়ির নং : n0114 বয়স : 62 লিঙ্গ : মহিলা	CBF2286136 ফটো উপলব্ধ	215 নাম : রহমত সেখ পিতার নাম: নিরাজ সেখ বাড়ির নং : n0116 বয়স : 26 লিঙ্গ : পুরুষ	RSR1517861 ফটো উপলব্ধ	216 নাম : তুফান সেখ পিতার নাম: গদাই সেখ বাড়ির নং : n0051 বয়স : 45 লিঙ্গ : পুরুষ	CBF2638104 ফটো উপলব্ধ
217 নাম : সালেমা বিবি স্বামীর নাম: ইয়াসিন সেখ বাড়ির নং : n0200 বয়স : 53 লিঙ্গ : মহিলা	RSR0091066 ফটো উপলব্ধ	218 নাম : নূর মহম্মদ পিতার নাম: জলিল সেখ বাড়ির নং : n0080 বয়স : 72 লিঙ্গ : পুরুষ	RSR2030757 ফটো উপলব্ধ	219 নাম : ফতেমা খাতুন(বিবি) স্বামীর নাম: মীর আবুল আসাদ বাড়ির নং : n0144 বয়স : 34 লিঙ্গ : মহিলা	RSR1265479 ফটো উপলব্ধ
220 নাম : আমিনুল ইসলাম পিতার নাম: মজিবর ইসলাম বাড়ির নং : n0152 বয়স : 32 লিঙ্গ : পুরুষ	RSR1346451 ফটো উপলব্ধ	221 নাম : লাল বাবু সেখ পিতার নাম: আপেল সেখ বাড়ির নং : এন0084 বয়স : 29 লিঙ্গ : পুরুষ	RSR2115913 ফটো উপলব্ধ	222 নাম : রাজিয়া খাতুন স্বামীর নাম: সাদ্দাম মির্জা বাড়ির নং : n0063 বয়স : 30 লিঙ্গ : মহিলা	RSR1673789 ফটো উপলব্ধ
223 নাম : রেহেনা বিবি স্বামীর নাম: ফকির মির্জা বাড়ির নং : n0063 বয়স : 29 লিঙ্গ : মহিলা	RSR1993120 ফটো উপলব্ধ	224 নাম : নকির মির্জা পিতার নাম: খাতের মির্জা বাড়ির নং : n0063 বয়স : 55 লিঙ্গ : পুরুষ	RSR1098516 ফটো উপলব্ধ	225 নাম : জেলি বেগম স্বামীর নাম: সাইফুল ইসলাম বাড়ির নং : n0065 বয়স : 52 লিঙ্গ : মহিলা	RSR2030427 ফটো উপলব্ধ
226 নাম : মহম্মদ ইব্রাহিম পিতার নাম: মীর মোশাররফ হোসেন বাড়ির নং : n0069 বয়স : 51 লিঙ্গ : পুরুষ	CBF2637635 ফটো উপলব্ধ	227 নাম : বাবর আলি পিতার নাম: নূর মোহম্মদ বাড়ির নং : n0080 বয়স : 36 লিঙ্গ : পুরুষ	CBF2926673 ফটো উপলব্ধ	228 নাম : মীর আবুল হাসিম পিতার নাম: মীর ফজলে হক বাড়ির নং : n0144 বয়স : 50 লিঙ্গ : পুরুষ	RSR2030260 ফটো উপলব্ধ
229 নাম : সাইমা সুলতানা স্বামীর নাম: মির লাল মহাম্মদ বাড়ির নং : n0034 বয়স : 42 লিঙ্গ : মহিলা	CBF2637783 ফটো উপলব্ধ	230 নাম : মীর রফিকুল ইসলাম পিতার নাম: মীর হায়দর আলি বাড়ির নং : n0071 বয়স : 63 লিঙ্গ : পুরুষ	RSR1993112 ফটো উপলব্ধ	231 নাম : কুলসন বেগম স্বামীর নাম: সৈয়দ মুস্তাফিজুর রহমান বাড়ির নং : n0143 বয়স : 42 লিঙ্গ : মহিলা	CBF2637429 ফটো উপলব্ধ
232 নাম : মহঃ উবাইদুল্লাহ পিতার নাম: মজিবর রহমান বাড়ির নং : এন0049 বয়স : 26 লিঙ্গ : পুরুষ	RSR1872084 ফটো উপলব্ধ	233 নাম : মনোয়ারা বিবি স্বামীর নাম: সেখ দুলু বাড়ির নং : N0000 বয়স : 70 লিঙ্গ : মহিলা	RSR2030781 ফটো উপলব্ধ	234 নাম : মানোয়ারা খাতুন স্বামীর নাম: মীর রফি কুল ইসলাম বাড়ির নং : n0071 বয়স : 44 লিঙ্গ : মহিলা	RSR0088641 ফটো উপলব্ধ
235 নাম : সেনেহার বিবি স্বামীর নাম: আনসার সেখ বাড়ির নং : এন01198 বয়স : 69 লিঙ্গ : মহিলা	RSR2029585 ফটো উপলব্ধ	236 নাম : সহিদুল ইসলাম পিতার নাম: মতিয়ার রহমান মীর বাড়ির নং : n0067 বয়স : 80 লিঙ্গ : পুরুষ	RSR2030286 ফটো উপলব্ধ	237 নাম : জামেলা খাতুন পিতার নাম: রমজান সেখ বাড়ির নং : এন0052 বয়স : 32 লিঙ্গ : মহিলা	RSR1531540 ফটো উপলব্ধ
238 নাম : রিটন সেখ পিতার নাম: আমির সেখ বাড়ির নং : এন000 বয়স : 25 লিঙ্গ : পুরুষ	RSR1872910 ফটো উপলব্ধ	239 নাম : রাওসান মিয়া পিতার নাম: আব্দুল সালাম বাড়ির নং : এন0000 বয়স : 38 লিঙ্গ : পুরুষ	CBF2878999 ফটো উপলব্ধ	240 নাম : মীর মহম্মদ মামুদ পিতার নাম: শুকুর মহম্মদ বাড়ির নং : এন0084 বয়স : 48 লিঙ্গ : পুরুষ	CBF1775535 ফটো উপলব্ধ

বিধানসভা নির্বাচনক্ষেত্রের নং, নাম : 290-ময়ূরেশ্বর  
ভাগ নং, নাম : 1-মল্লারপুর পূর্বমুসলিমপাড়া

241 নাম : ইরফান সেখ পিতার নাম: বাপাস সেখ বাড়ির নং : এন000 বয়স : 29 লিঙ্গ : পুরুষ	RSR1872639 ফটো উপলব্ধ	242 নাম : সুলতানা খাতুন পিতার নাম: রসিদ খান বাড়ির নং : এন000 বয়স : 26 লিঙ্গ : মহিলা	RSR1872712 ফটো উপলব্ধ	243 নাম : রিমপা খাতুন স্বামীর নাম: বসির সেখ বাড়ির নং : এন000 বয়স : 26 লিঙ্গ : মহিলা	RSR1872670 ফটো উপলব্ধ
244 নাম : সেবিনা বিবি স্বামীর নাম: রাওসান মিয়া বাড়ির নং : এন0000 বয়স : 37 লিঙ্গ : মহিলা	RSR1423334 ফটো উপলব্ধ	245 নাম : ফজিলা খাতুন মায়ের নাম: মতি বিবি বাড়ির নং : এন0000 বয়স : 25 লিঙ্গ : মহিলা	RSR2265163 ফটো উপলব্ধ	246 নাম : তহমিনা বিবি স্বামীর নাম: আবদুলসালাম বাড়ির নং : এন0000 বয়স : 58 লিঙ্গ : মহিলা	WB/42/291/597550 ফটো উপলব্ধ
247 নাম : সাঘরা খাতুন স্বামীর নাম: মীর আব্দুল মোকিম বাড়ির নং : এন000 বয়স : 34 লিঙ্গ : মহিলা	RSR1872894 ফটো উপলব্ধ	248 নাম : মহম্মদ ইব্রাহিম পিতার নাম: তুফান সেখ বাড়ির নং : এন000 বয়স : 26 লিঙ্গ : পুরুষ	RSR1873025 ফটো উপলব্ধ	249 নাম : লিজি খাতুন মায়ের নাম: সুফিয়ার রহমান মহম্মদ বাড়ির নং : এন006 বয়স : 25 লিঙ্গ : মহিলা	RSR1872803 ফটো উপলব্ধ
250 নাম : নূর ইসলাম পিতার নাম: সমীর সেখ বাড়ির নং : এন000 বয়স : 25 লিঙ্গ : পুরুষ	RSR1872993 ফটো উপলব্ধ	251 নাম : নারগিস বিবি স্বামীর নাম: মীর মহম্মদ মামুদ বাড়ির নং : n0084 বয়স : 43 লিঙ্গ : মহিলা	CBF1774330 ফটো উপলব্ধ	252 নাম : সাহাজামাল হোসেন পিতার নাম: আবুল হায়াত বাড়ির নং : n0065 বয়স : 44 লিঙ্গ : পুরুষ	RSR1346600 ফটো উপলব্ধ
253 নাম : মীর আবুল কাওসার পিতার নাম: মীর নবিউল ইসলাম বাড়ির নং : n0073 বয়স : 47 লিঙ্গ : পুরুষ	CBF1765379 ফটো উপলব্ধ	254 নাম : রাজিনা বিবি স্বামীর নাম: মীর মহম্মদ মাসুদ বাড়ির নং : n0084 বয়স : 47 লিঙ্গ : মহিলা	CBF1774322 ফটো উপলব্ধ	255 নাম : মীর আসিফ মিয়া পিতার নাম: মীর মহম্মদ মাসুদ বাড়ির নং : এন0084 বয়স : 22 লিঙ্গ : পুরুষ	RSR2206001 ফটো উপলব্ধ
256 নাম : ইকরাম সেখ পিতার নাম: বাপাস সেখ বাড়ির নং : এন002 বয়স : 27 লিঙ্গ : পুরুষ	RSR1872654 ফটো উপলব্ধ	257 নাম : চম্পা বিবি পিতার নাম: রমজানআলী বাড়ির নং : n0054 বয়স : 57 লিঙ্গ : মহিলা	RSR1993088 ফটো উপলব্ধ	258 নাম : মীর বাবর আলি পিতার নাম: মীর ইদ্রিস আলি বাড়ির নং : n0114 বয়স : 64 লিঙ্গ : পুরুষ	RSR1993161 ফটো উপলব্ধ
259 নাম : জোমেলা বিবি স্বামীর নাম: সহিদ সেখ বাড়ির নং : n0086 বয়স : 77 লিঙ্গ : মহিলা	RSR1993047 ফটো উপলব্ধ	260 নাম : রুকসানা বিবি স্বামীর নাম: সাগর সেখ বাড়ির নং : n0099 বয়স : 33 লিঙ্গ : মহিলা	RSR1614130 ফটো উপলব্ধ	261 নাম : রমজান সেখ পিতার নাম: নূর মহম্মদ সেখ বাড়ির নং : n0109 বয়স : 30 লিঙ্গ : পুরুষ	RSR1517960 ফটো উপলব্ধ
262 নাম : আকলেমা বিবি স্বামীর নাম: নিরাজ সেখ বাড়ির নং : n0116 বয়স : 51 লিঙ্গ : মহিলা	RSR1993096 ফটো উপলব্ধ	263 নাম : বাদশা সেখ পিতার নাম: বাদাম সেখ বাড়ির নং : n0061 বয়স : 40 লিঙ্গ : পুরুষ	CBF2926723 ফটো উপলব্ধ	264 নাম : সাকিয়া বিবি স্বামীর নাম: সামিদুল ইসলাম সৈয়দ বাড়ির নং : n0069 বয়স : 49 লিঙ্গ : মহিলা	RSR1993104 ফটো উপলব্ধ
265 নাম : মহিউদ্দিন সেখ পিতার নাম: মৃত আবুল কাদেম সেখ বাড়ির নং : n0113 বয়স : 53 লিঙ্গ : পুরুষ	RSR1614106 ফটো উপলব্ধ	266 নাম : সারা শবনম স্বামীর নাম: মীর বাবর আলি বাড়ির নং : n0114 বয়স : 49 লিঙ্গ : মহিলা	CBF1775725 ফটো উপলব্ধ	267 নাম : মোসলেম সেখ পিতার নাম: আলি সেখ বাড়ির নং : n0089 বয়স : 49 লিঙ্গ : পুরুষ	RSR1993179 ফটো উপলব্ধ
268 নাম : আজল সেখ পিতার নাম: সহিদ সেখ বাড়ির নং : n0086 বয়স : 40 লিঙ্গ : পুরুষ	CBF2638229 ফটো উপলব্ধ	269 নাম : নূর মহম্মদ সেখ পিতার নাম: আব্দুল গণি সেখ বাড়ির নং : n0109 বয়স : 61 লিঙ্গ : পুরুষ	RSR1993153 ফটো উপলব্ধ	270 নাম : নাজমুল আলম পিতার নাম: জালাল উদ্দিন মোল্লা বাড়ির নং : n0015 বয়স : 30 লিঙ্গ : পুরুষ	RSR1517937 ফটো উপলব্ধ

বিধানসভা নির্বাচনকেন্দ্রের নং, নাম : 290-ময়ূরেশ্বর  
ভাগ নং, নাম : 1-মল্লারপুর পূর্বমুসলিমপাড়া

271 নাম : লাইলী বিবি স্বামীর নাম: নুর মহম্মদ সেখ বাড়ির নং : n0109 বয়স : 52 লিঙ্গ : মহিলা	RSR1993146 ফটো উপলব্ধ	272 নাম : রনি সেখ পিতার নাম: কিরামত সেখ বাড়ির নং : এন0209 বয়স : 20 লিঙ্গ : পুরুষ	RSR2354249 ফটো উপলব্ধ	273 নাম : সানি মির্জা পিতার নাম: ফকির মির্জা বাড়ির নং : n0072 বয়স : 36 লিঙ্গ : পুরুষ	RSR0089326 ফটো উপলব্ধ
274 নাম : সুলতানা খাতুন পিতার নাম: নজরুল সেখ বাড়ির নং : N0269 বয়স : 28 লিঙ্গ : মহিলা	RSR2017895 ফটো উপলব্ধ	275 নাম : রোহিত সেখ পিতার নাম: তাজ সেখ বাড়ির নং : N0000 বয়স : 25 লিঙ্গ : পুরুষ	RSR2017853 ফটো উপলব্ধ	276 নাম : রিজিয়া সুলতানা স্বামীর নাম: ইমদাদুল ইসলাম বাড়ির নং : এন0119 বয়স : 33 লিঙ্গ : মহিলা	RSR2015881 ফটো উপলব্ধ
277 নাম : রফিউল সেখ পিতার নাম: নজরুল সেখ বাড়ির নং : N0268 বয়স : 25 লিঙ্গ : পুরুষ	RSR2017937 ফটো উপলব্ধ	278 নাম : বিউটি খাতুন স্বামীর নাম: সৈয়দ রবিউল ইসলাম বাড়ির নং : N0023 বয়স : 24 লিঙ্গ : মহিলা	RSR2018620 ফটো উপলব্ধ	279 নাম : লিটন সেখ পিতার নাম: রুহুল সেখ বাড়ির নং : N0000 বয়স : 24 লিঙ্গ : পুরুষ	RSR2017713 ফটো উপলব্ধ
280 নাম : তাজমিরা খাতুন স্বামীর নাম: সামিউল ইসলাম বাড়ির নং : N0067 বয়স : 27 লিঙ্গ : মহিলা	RSR2017598 ফটো উপলব্ধ	281 নাম : সাহিনা খাতুন স্বামীর নাম: আজল সেখ বাড়ির নং : N0000 বয়স : 25 লিঙ্গ : মহিলা	RSR2017499 ফটো উপলব্ধ	282 নাম : সোনালী খাতুন পিতার নাম: দুলাল সেখ বাড়ির নং : N0000 বয়স : 27 লিঙ্গ : মহিলা	RSR2017960 ফটো উপলব্ধ
283 নাম : মহঃ শোয়েব রিজভী পিতার নাম: মহঃ শামীম ইকবাল বাড়ির নং : N0000 বয়স : 25 লিঙ্গ : পুরুষ	RSR2017812 ফটো উপলব্ধ	284 নাম : কাবিতা বিবি স্বামীর নাম: সম্রাট সেখ বাড়ির নং : N0000 বয়স : 31 লিঙ্গ : মহিলা	RSR2017630 ফটো উপলব্ধ	285 নাম : রওশোনারা বিবি স্বামীর নাম: রাজ সেখ বাড়ির নং : n0062 বয়স : 55 লিঙ্গ : মহিলা	RSR2030468 ফটো উপলব্ধ
286 নাম : মেরিনা বিবি স্বামীর নাম: আলাউদ্দিন সেখ বাড়ির নং : n0217 বয়স : 51 লিঙ্গ : মহিলা	RSR1831320 ফটো উপলব্ধ	287 নাম : পালক সেখ পিতার নাম: জলিল সেখ বাড়ির নং : n0038 বয়স : 63 লিঙ্গ : পুরুষ	RSR2030799 ফটো উপলব্ধ	288 নাম : লাইলি বিবি স্বামীর নাম: মহম্মদহানিফ বাড়ির নং : n0034 বয়স : 69 লিঙ্গ : মহিলা	RSR2030625 ফটো উপলব্ধ
289 নাম : হেনা বিবি স্বামীর নাম: আলি বাড়ির নং : n0089 বয়স : 66 লিঙ্গ : মহিলা	RSR2030435 ফটো উপলব্ধ	290 নাম : নাজমা বিবি স্বামীর নাম: জালাল উদ্দিন মোল্লা বাড়ির নং : n0015 বয়স : 60 লিঙ্গ : মহিলা	RSR2030583 ফটো উপলব্ধ	291 নাম : পারুল বেগম স্বামীর নাম: মজিবর ইসলাম বাড়ির নং : n0152 বয়স : 54 লিঙ্গ : মহিলা	RSR2030534 ফটো উপলব্ধ
292 নাম : রবি মিশ্রা পিতার নাম: তবরাজ আলি বাড়ির নং : n0072 বয়স : 46 লিঙ্গ : পুরুষ	CBF1830306 ফটো উপলব্ধ	293 নাম : কাজল মোল্লা পিতার নাম: সামসুদ্দিন মোল্লা বাড়ির নং : n0234 বয়স : 27 লিঙ্গ : পুরুষ	RSR1859537 ফটো উপলব্ধ	294 নাম : আয়েশা খাতুন পিতার নাম: ইমদাদুল ইসলাম বাড়ির নং : n0082 বয়স : 42 লিঙ্গ : মহিলা	RSR1160472 ফটো উপলব্ধ
295 নাম : আয়েশা বেগম পিতার নাম: মির আব্দুল হক বাড়ির নং : n0113 বয়স : 60 লিঙ্গ : মহিলা	RSR2031110 ফটো উপলব্ধ	296 নাম : মীর শারতাজ আজিজ পিতার নাম: মীর আজিম হোসেন বাড়ির নং : n0229 বয়স : 26 লিঙ্গ : পুরুষ	RSR1831429 ফটো উপলব্ধ	297 নাম : রজিয়া বিবি স্বামীর নাম: ইসলাম সেখ বাড়ির নং : n0139 বয়স : 49 লিঙ্গ : মহিলা	RSR2030708 ফটো উপলব্ধ
298 নাম : মিরাজ ইসলাম পিতার নাম: মজিবর ইসলাম বাড়ির নং : n0152 বয়স : 33 লিঙ্গ : পুরুষ	RSR1265537 ফটো উপলব্ধ	299 নাম : সামিউল ইসলাম পিতার নাম: আমিনুল ইসলাম বাড়ির নং : n0067 বয়স : 29 লিঙ্গ : পুরুষ	RSR1424001 ফটো উপলব্ধ	300 নাম : সেরিনা বিবি স্বামীর নাম: সামসুদ্দিন মোল্লা বাড়ির নং : n0015 বয়স : 57 লিঙ্গ : মহিলা	RSR2030492 ফটো উপলব্ধ



বিধানসভা নির্বাচনকেন্দ্রের নং, নাম : 290-ময়ূরেশ্বর  
ভাগ নং, নাম : 1-মল্লারপুর পূর্বমুসলিমপাড়া

301 নাম : তাজ সেখ পিতার নাম: বিলাল সেখ বাড়ির নং : n0046 বয়স : 57 লিঙ্গ : পুরুষ	RSR2030807 ফটো উপলব্ধ	302 নাম : মধু বিবি স্বামীর নাম: গদাই সেখ বাড়ির নং : n0051 বয়স : 65 লিঙ্গ : মহিলা	RSR2030815 ফটো উপলব্ধ	303 নাম : সুমন ইসলাম পিতার নাম: সাইফুল ইসলাম বাড়ির নং : n0065 বয়স : 34 লিঙ্গ : পুরুষ	RSR1265297 ফটো উপলব্ধ
304 নাম : মীর গোলাম কুদ্দুস পিতার নাম: মীর গোলাম ইসদানী বাড়ির নং : n0070 বয়স : 46 লিঙ্গ : পুরুষ	CBF1764810 ফটো উপলব্ধ	305 নাম : বাপাস সেখ পিতার নাম: মন্জুর সেখ বাড়ির নং : n0085 বয়স : 46 লিঙ্গ : পুরুষ	CBF1764968 ফটো উপলব্ধ	306 নাম : চামেলী বিবি স্বামীর নাম: নিকর মিজা বাড়ির নং : n0083 বয়স : 50 লিঙ্গ : মহিলা	RSR1160894 ফটো উপলব্ধ
307 নাম : আনোয়ারা বেগম পিতার নাম: মীর আব্দুল হক বাড়ির নং : n0113 বয়স : 51 লিঙ্গ : মহিলা	RSR2031086 ফটো উপলব্ধ	308 নাম : শবনম আখতার স্বামীর নাম: মীর মকসুদ আলি বাড়ির নং : n0113 বয়স : 50 লিঙ্গ : মহিলা	CBF2286144 ফটো উপলব্ধ	309 নাম : জুলেখা বেগম স্বামীর নাম: মীর রফিউল ইসলাম বাড়ির নং : n0071 বয়স : 55 লিঙ্গ : মহিলা	CBF2815637 ফটো উপলব্ধ
310 নাম : সঞ্জিতা খাতুন পিতার নাম: আব্দুল আলিম বাড়ির নং : n0075 বয়স : 37 লিঙ্গ : মহিলা	CBF2926699 ফটো উপলব্ধ	311 নাম : আর্জিয়া বিবি স্বামীর নাম: আমির সেখ বাড়ির নং : n0026 বয়স : 43 লিঙ্গ : মহিলা	CBF2637379 ফটো উপলব্ধ	312 নাম : মীর রফিকুল ইসলাম পিতার নাম: মীর হায়দার আলী বাড়ির নং : n0071 বয়স : 53 লিঙ্গ : পুরুষ	RSR2031250 ফটো উপলব্ধ
313 নাম : খুরশিদা বেগম স্বামীর নাম: মীর গোলাম আহাদ বাড়ির নং : n0192 বয়স : 31 লিঙ্গ : মহিলা	RSR1750603 ফটো উপলব্ধ	314 নাম : মতিনা বেগম স্বামীর নাম: মীর আবুল বাসার বাড়ির নং : n0144 বয়স : 39 লিঙ্গ : মহিলা	RSR1161173 ফটো উপলব্ধ	315 নাম : নাসিরউদ্দিন মোল্লা পিতার নাম: আব্দুল খায়ের মোল্লা বাড়ির নং : n0015 বয়স : 47 লিঙ্গ : পুরুষ	CBF1765627 ফটো উপলব্ধ
316 নাম : সেরিনা বিবি স্বামীর নাম: সেখ জাকির হোসেন বাড়ির নং : n0202 বয়স : 43 লিঙ্গ : মহিলা	RSR0080358 ফটো উপলব্ধ	317 নাম : রেশনা খাতুন স্বামীর নাম: বাপন ইসলাম বাড়ির নং : n0184 বয়স : 29 লিঙ্গ : মহিলা	RSR1673912 ফটো উপলব্ধ	318 নাম : রুবিয়া সেরমিন স্বামীর নাম: সুজন মিয়া বাড়ির নং : n0163 বয়স : 44 লিঙ্গ : মহিলা	RSR1160779 ফটো উপলব্ধ
319 নাম : মীর সফিউল ইসলাম পিতার নাম: মীর আব্দুল হাকিম বাড়ির নং : n0082 বয়স : 62 লিঙ্গ : পুরুষ	RSR2031201 ফটো উপলব্ধ	320 নাম : ডাবলু সেখ পিতার নাম: জলিল সেখ বাড়ির নং : n0080 বয়স : 53 লিঙ্গ : পুরুষ	RSR2030740 ফটো উপলব্ধ	321 নাম : মীর মহাসিন মিয়া পিতার নাম: শুকুরমহমদ মীর বাড়ির নং : n0084 বয়স : 31 লিঙ্গ : পুরুষ	RSR2030237 ফটো উপলব্ধ
322 নাম : দুলু সেখ পিতার নাম: হিরাতী সেখ বাড়ির নং : N0000 বয়স : 80 লিঙ্গ : পুরুষ	RSR2030773 ফটো উপলব্ধ	323 নাম : মীর আবুল আসাদ পিতার নাম: মীর ফজলে হক বাড়ির নং : n0144 বয়স : 52 লিঙ্গ : পুরুষ	RSR2030245 ফটো উপলব্ধ	324 নাম : টিনা খাতুন স্বামীর নাম: কুদরত সেখ বাড়ির নং : n0080 বয়স : 32 লিঙ্গ : মহিলা	RSR1346501 ফটো উপলব্ধ
325 নাম : উমোনাহার বিবি স্বামীর নাম: দারশিকো বাড়ির নং : n0098 বয়স : 58 লিঙ্গ : মহিলা	RSR2030682 ফটো উপলব্ধ	326 নাম : মহঃ সামিম সেখ পিতার নাম: সানোয়ার সেখ বাড়ির নং : এন0060 বয়স : 23 লিঙ্গ : পুরুষ	RSR2115749 ফটো উপলব্ধ	327 নাম : মীর আবুল বাসার পিতার নাম: মীর ফজলে হক বাড়ির নং : n0144 বয়স : 59 লিঙ্গ : পুরুষ	RSR2051274 ফটো উপলব্ধ
328 নাম : রেজিনা বেগম স্বামীর নাম: ডাবলু সেখ বাড়ির নং : n0080 বয়স : 39 লিঙ্গ : মহিলা	CBF2883395 ফটো উপলব্ধ	329 নাম : মুসলিমা বিবি স্বামীর নাম: তাজ সেখ বাড়ির নং : n0046 বয়স : 50 লিঙ্গ : মহিলা	RSR2099026 ফটো উপলব্ধ	330 নাম : পাপিয়া বিবি স্বামীর নাম: ইনতাজ সেখ বাড়ির নং : n0164 বয়স : 36 লিঙ্গ : মহিলা	RSR1518042 ফটো উপলব্ধ



331 নাম : মীর লিলন মিয়া পিতার নাম : গোলামরসূল মীর বাড়ির নং : n0033 বয়স : 49 লিঙ্গ : পুরুষ	RSR2030609 ফটো উপলব্ধ	332 নাম : আওয়াল মিয়া পিতার নাম : আয়েস আলি বাড়ির নং : n0006 বয়স : 36 লিঙ্গ : পুরুষ	RSR1098300 ফটো উপলব্ধ	333 নাম : মহঃ মাইনুল কেরিম পিতার নাম : মোহাম্মদ ইসানাল কেরিম বাড়ির নং : n0157 বয়স : 33 লিঙ্গ : পুরুষ	RSR1265511 ফটো উপলব্ধ
334 নাম : হাসিনা বিবি স্বামীর নাম : মীর সলাউদ্দিন হোসেন বাড়ির নং : n0033 বয়স : 43 লিঙ্গ : মহিলা	RSR0087965 ফটো উপলব্ধ	335 নাম : সার্বিন বিবি স্বামীর নাম : লাল বাবু সেখ বাড়ির নং : এন0087 বয়স : 26 লিঙ্গ : মহিলা	RSR2115616 ফটো উপলব্ধ	336 নাম : মহঃ জহির আজিজ পিতার নাম : মীর লাল মহম্মদ বাড়ির নং : এন0034 বয়স : 23 লিঙ্গ : পুরুষ	RSR2115400 ফটো উপলব্ধ
337 নাম : সাজিরুল সেখ পিতার নাম : গোলাপ সেখ বাড়ির নং : এন0051 বয়স : 24 লিঙ্গ : পুরুষ	RSR2115863 ফটো উপলব্ধ	338 নাম : রাবিয়া খাতুন স্বামীর নাম : আওয়াল মিয়া বাড়ির নং : এন0006 বয়স : 26 লিঙ্গ : মহিলা	RSR2115830 ফটো উপলব্ধ	339 নাম : হামিদ সেখ পিতার নাম : মোসলেম সেখ বাড়ির নং : এন0089 বয়স : 23 লিঙ্গ : পুরুষ	RSR2115335 ফটো উপলব্ধ
340 নাম : মীর ফারহান নাইম পিতার নাম : মীর বাবর আলি বাড়ির নং : এন0114 বয়স : 23 লিঙ্গ : পুরুষ	RSR2115327 ফটো উপলব্ধ	341 নাম : রুপসার ইয়াসমিন পিতার নাম : মহিউদ্দিন সেখ বাড়ির নং : এন0143 বয়স : 23 লিঙ্গ : মহিলা	RSR2115350 ফটো উপলব্ধ	342 নাম : তানিয়া রহমান পিতার নাম : সৈয়দ মুস্তাফিজুর রহমান বাড়ির নং : এন0143 বয়স : 21 লিঙ্গ : মহিলা	RSR2348068 ফটো উপলব্ধ
343 নাম : ছোটন সেখ পিতার নাম : রাহুল সেখ বাড়ির নং : এন0141 বয়স : 23 লিঙ্গ : পুরুষ	RSR2115541 ফটো উপলব্ধ	344 নাম : নেহা খাতুন পিতার নাম : বাপাস সেখ বাড়ির নং : এন0085 বয়স : 23 লিঙ্গ : পুরুষ	RSR2115764 ফটো উপলব্ধ	345 নাম : জেরিনা বিবি পিতার নাম : সারেফা খাতুন বাড়ির নং : ময়ূরেশ্বর বয়স : 34 লিঙ্গ : মহিলা	RSR2384477 ফটো উপলব্ধ
346 নাম : আবিদা সুলতানা পিতার নাম : ফজিলা বেগম বাড়ির নং : এন0144 বয়স : 23 লিঙ্গ : মহিলা	RSR2115244 ফটো উপলব্ধ	347 নাম : বিকি সেখ পিতার নাম : আপেল সেখ বাড়ির নং : এন0087 বয়স : 28 লিঙ্গ : পুরুষ	RSR2115590 ফটো উপলব্ধ	348 নাম : মহঃ মুস্তাক মোল্লা পিতার নাম : নাসিরুদ্দিন মোল্লা বাড়ির নং : এন0015 বয়স : 24 লিঙ্গ : পুরুষ	RSR2115517 ফটো উপলব্ধ
349 নাম : সীমা বিবি স্বামীর নাম : বিকি সেখ বাড়ির নং : এন0087 বয়স : 43 লিঙ্গ : মহিলা	RSR2115814 ফটো উপলব্ধ	350 নাম : সৈয়দ নাসিরুদ্দিন পিতার নাম : সৈয়দ মহিদার রহমান বাড়ির নং : এন0000 বয়স : 53 লিঙ্গ : পুরুষ	RSR1665165 ফটো উপলব্ধ	351 নাম : সৈয়দ নাসীতা শারমীন পিতার নাম : সৈয়দ নাসিরুদ্দিন বাড়ির নং : ময়ূরেশ্বর বয়স : 20 লিঙ্গ : মহিলা	RSR2328227 ফটো উপলব্ধ
352 নাম : নুরজাহান বেগম স্বামীর নাম : আবু ওয়ারিশ বাড়ির নং : n0083 বয়স : 81 লিঙ্গ : মহিলা	RSR1993054 ফটো উপলব্ধ	353 নাম : অনিমা খাতুন পিতার নাম : কাজল সেখ বাড়ির নং : এন0094 বয়স : 22 লিঙ্গ : মহিলা	RSR2205896 ফটো উপলব্ধ	354 নাম : রিয়াজ মিয়া পিতার নাম : রহমত মিয়া বাড়ির নং : এন0013 বয়স : 22 লিঙ্গ : পুরুষ	RSR2205946 ফটো উপলব্ধ
355 নাম : রামিজ মিয়া পিতার নাম : রহমত মিয়া বাড়ির নং : এন0013 বয়স : 22 লিঙ্গ : পুরুষ	RSR2205961 ফটো উপলব্ধ	356 নাম : তামাননা খাতুন স্বামীর নাম : সানোয়ার সেখ বাড়ির নং : এন0060 বয়স : 25 লিঙ্গ : মহিলা	RSR2206522 ফটো উপলব্ধ	357 নাম : অপেল সেখ অন্যান্য : বিকি সেখ বাড়ির নং : এন0000 বয়স : 56 লিঙ্গ : পুরুষ	RSR2206142 ফটো উপলব্ধ
358 নাম : মবারক মিল্ল পিতার নাম : নবির মিল্ল বাড়ির নং : এন0000 বয়স : 20 লিঙ্গ : পুরুষ	RSR2206191 ফটো উপলব্ধ	359 নাম : আরমান মুফিজ পিতার নাম : নবির মিল্ল বাড়ির নং : ময়ূরেশ্বর বয়স : 20 লিঙ্গ : পুরুষ	RSR2383636 ফটো উপলব্ধ	360 নাম : সালেহা খাতুন পিতার নাম : ইকবাল হোসেন বাড়ির নং : এন0000 বয়স : 22 লিঙ্গ : মহিলা	RSR2206068 ফটো উপলব্ধ



বিধানসভা নির্বাচনক্ষেত্রের নং, নাম : 290-ময়ূরেশ্বর  
ভাগ নং, নাম : 1-মল্লারপুর পূর্বমুসলিমপাড়া

361	RSR2206324	ফটো উপলব্ধ	নাম : কুরবান খাঁ পিতার নাম: রসিদ খাঁ বাড়ির নং : এন0052 বয়স : 24 লিঙ্গ : পুরুষ	362	RSR2233757	ফটো উপলব্ধ	নাম : মীর বাবুল রহমান পিতার নাম: মীর আবদুল বারি বাড়ির নং : n0172 বয়স : 75 লিঙ্গ : পুরুষ	363	RSR2241065	ফটো উপলব্ধ	নাম : রাজেন সেখ পিতার নাম: সহিদ সেখ বাড়ির নং : n0086 বয়স : 60 লিঙ্গ : পুরুষ
364	MYH2828044	ফটো উপলব্ধ	নাম : মরিয়ম খাতুন স্বামীর নাম: মীর আবুল হাসনাথ বাড়ির নং : এন0073 বয়স : 40 লিঙ্গ : মহিলা	365	RSR2265494	ফটো উপলব্ধ	নাম : মেম খাতুন পিতার নাম: মীর মহম্মদ মামুদ বাড়ির নং : এন0084 বয়স : 21 লিঙ্গ : মহিলা	366	RSR2265205	ফটো উপলব্ধ	নাম : সামিদ সেখ পিতার নাম: মোসলেম সেখ বাড়ির নং : এন0089 বয়স : 21 লিঙ্গ : পুরুষ
367	RSR2265643	ফটো উপলব্ধ	নাম : নাসরিন খাতুন স্বামীর নাম: রহমত সেখ বাড়ির নং : এন0116 বয়স : 22 লিঙ্গ : মহিলা	368	RSR2265684	ফটো উপলব্ধ	নাম : সালমা মাসউদা পিতার নাম: মীর রফিকুল ইসলাম বাড়ির নং : এন0000 বয়স : 21 লিঙ্গ : মহিলা	369	RSR2265585	ফটো উপলব্ধ	নাম : নিসার আলি পিতার নাম: মাসুদ আলি বাড়ির নং : এন0000 বয়স : 21 লিঙ্গ : পুরুষ
370	RSR2265452	ফটো উপলব্ধ	নাম : সাবানা খাতুন পিতার নাম: তাহল সেখ বাড়ির নং : এন0023 বয়স : 21 লিঙ্গ : মহিলা	371	RSR2265403	ফটো উপলব্ধ	নাম : দানিসা আলি পিতার নাম: মাসুদ আলি বাড়ির নং : এন0000 বয়স : 21 লিঙ্গ : পুরুষ	372	RSR2265536	ফটো উপলব্ধ	নাম : সফেদা খাতুন স্বামীর নাম: রেজাউল সেখ বাড়ির নং : এন0160 বয়স : 24 লিঙ্গ : মহিলা
373	RSR2265239	ফটো উপলব্ধ	নাম : রিজিয়া সুলতানা পিতার নাম: সেলীম সেখ বাড়ির নং : এন0119 বয়স : 21 লিঙ্গ : মহিলা	374	RSR2265510	ফটো উপলব্ধ	নাম : রোমনা ইয়াসমিন পিতার নাম: মীর আবুল কাউসার বাড়ির নং : এন0073 বয়স : 21 লিঙ্গ : মহিলা	375	AAF2590107	ফটো উপলব্ধ	নাম : সাহানা জ খাতুন স্বামীর নাম: মোহম্মদ ইব্রাহিম বাড়ির নং : এন0000 বয়স : 24 লিঙ্গ : মহিলা
376	RSR2030484	ফটো উপলব্ধ	নাম : রাজ সেখ পিতার নাম: জলিল সেখ বাড়ির নং : n0062 বয়স : 63 লিঙ্গ : পুরুষ	377	RSR2306579	ফটো উপলব্ধ	নাম : মোহম্মদ সাহিদ আজিজ পিতার নাম: মীর লিলন মিয়া বাড়ির নং : এন0033 বয়স : 20 লিঙ্গ : পুরুষ	378	RSR2319952	ফটো উপলব্ধ	নাম : কামরুল্লাহ স্বামীর নাম: সাদাম সেখ বাড়ির নং : মল্লারপুর বয়স : 30 লিঙ্গ : মহিলা
379	RSR2348035	ফটো উপলব্ধ	নাম : জাসমিনা খাতুন পিতার নাম: হাসিল সেখ বাড়ির নং : এন0000 বয়স : 20 লিঙ্গ : মহিলা	380	RSR1872886	ফটো উপলব্ধ	নাম : সরিফা বেগম স্বামীর নাম: আরাফাত আলি বাড়ির নং : N000 বয়স : 27 লিঙ্গ : মহিলা	381	RSR1160589	ফটো উপলব্ধ	নাম : আরাফাত আলি পিতার নাম: আবদুল রব বাড়ির নং : n0053 বয়স : 33 লিঙ্গ : পুরুষ
382	WB/42/291/603637	ফটো উপলব্ধ	নাম : রব আব্দুল পিতার নাম: সাহিদ আব্দুল বাড়ির নং : n0083 বয়স : 59 লিঙ্গ : পুরুষ	383	WB/42/291/603730	ফটো উপলব্ধ	নাম : সাবিনা বেগম স্বামীর নাম: আব্দুল রব বাড়ির নং : n0053 বয়স : 55 লিঙ্গ : মহিলা	384	RSR1831304	ফটো উপলব্ধ	নাম : নাজমল আলম পিতার নাম: বাবর আলী মোল্লা বাড়ির নং : n0215 বয়স : 26 লিঙ্গ : পুরুষ
385	RSR1954056	ফটো উপলব্ধ	নাম : মীর আলমগীর পিতার নাম: মীর আবুল ফয়েজ বাড়ির নং : n0044 বয়স : 73 লিঙ্গ : পুরুষ	386	CBF2926814	ফটো উপলব্ধ	নাম : চাঁদ সুলতানা পিতার নাম: মীর আলমগীর বাড়ির নং : n0044 বয়স : 37 লিঙ্গ : মহিলা	387	RSR2030906	ফটো উপলব্ধ	নাম : রওশোনারা বেগম স্বামীর নাম: মীর আলমগীর বাড়ির নং : n0044 বয়স : 57 লিঙ্গ : মহিলা
388	RSR1673797	ফটো উপলব্ধ	নাম : বিলকিস আলিয়া পিতার নাম: মীর আলমগীর বাড়ির নং : n0044 বয়স : 30 লিঙ্গ : মহিলা	389	CBF2815629	ফটো উপলব্ধ	নাম : মোহম্মদ নাজের আলি পিতার নাম: ইজরায়েল আলি বাড়ির নং : n0028 বয়স : 79 লিঙ্গ : পুরুষ	390	CBF2285179	ফটো উপলব্ধ	নাম : রুমা বেগম পিতার নাম: মহঃ নাজের আলি বাড়ির নং : n0028 বয়স : 42 লিঙ্গ : মহিলা

391	RSR1424050	নাম : সাহানাজ বেগম স্বামীর নাম: আলি নাজিমুল মোহাম্মদ বাড়ির নং : n0028 বয়স : 43 লিঙ্গ : মহিলা	ফটো উপলব্ধ	392	RSR2325249	নাম : আলি নাজিমুল মোহাম্মদ পিতার নাম: মহম্মদ নাজেরআলী বাড়ির নং : n0028 বয়স : 43 লিঙ্গ : পুরুষ	ফটো উপলব্ধ	393	WB/42/291/603292	নাম : নাজিমা বেগম স্বামীর নাম: নাজেরআলী বাড়ির নং : n0028 বয়স : 70 লিঙ্গ : মহিলা	ফটো উপলব্ধ
394	RSR1831395	নাম : আজেম আলী পিতার নাম: সামাদ আলী বাড়ির নং : n0226 বয়স : 27 লিঙ্গ : পুরুষ	ফটো উপলব্ধ	395	CBF2282945	নাম : মোবিনা ইয়াসমিন স্বামীর নাম: মীর লিলন মিয়া বাড়ির নং : n0156 বয়স : 42 লিঙ্গ : মহিলা	ফটো উপলব্ধ	396	RSR1614304	নাম : শিরিনা সুলতানা স্বামীর নাম: রামিজ ইসলাম বাড়ির নং : n0156 বয়স : 29 লিঙ্গ : মহিলা	ফটো উপলব্ধ
397	CBF2637478	নাম : সাকিনা বেগম স্বামীর নাম: আমিনাল ইসলাম বাড়ির নং : n0066 বয়স : 64 লিঙ্গ : মহিলা	ফটো উপলব্ধ	398	WB/42/291/603555	নাম : ডেভিড ইসলাম পিতার নাম: মরজম আলি ইসলাম বাড়ির নং : n0064 বয়স : 60 লিঙ্গ : পুরুষ	ফটো উপলব্ধ	399	RSR1614148	নাম : পপি বেগম স্বামীর নাম: নাসির ইসলাম বাড়ির নং : n0064 বয়স : 29 লিঙ্গ : মহিলা	ফটো উপলব্ধ
400	RSR1517986	নাম : মৌসুমি বেগম স্বামীর নাম: সুমন ইসলাম বাড়ির নং : n0064 বয়স : 34 লিঙ্গ : মহিলা	ফটো উপলব্ধ	401	RSR2206449	নাম : সৈয়দ সফিউল ইসলাম মায়ের নাম: সাকিয়া বিবি বাড়ির নং : 0000 বয়স : 22 লিঙ্গ : পুরুষ	ফটো উপলব্ধ	402	RSR2030922	নাম : জুলেখা বেগম স্বামীর নাম: সৈয়দ আব্দুল ময়িদ বাড়ির নং : n0066 বয়স : 58 লিঙ্গ : মহিলা	ফটো উপলব্ধ
403	RSR0088138	নাম : নাসির ইসলাম পিতার নাম: ডেভিড ইসলাম বাড়ির নং : n0064 বয়স : 39 লিঙ্গ : পুরুষ	ফটো উপলব্ধ	404	RSR1265503	নাম : শ্যামলী কোনাই স্বামীর নাম: গোপাল কোনাই বাড়ির নং : n0121 বয়স : 34 লিঙ্গ : মহিলা	ফটো উপলব্ধ	405	RSR1265495	নাম : গোপাল কোনাই পিতার নাম: বিপদতারন কোনাই বাড়ির নং : n0121 বয়স : 36 লিঙ্গ : পুরুষ	ফটো উপলব্ধ
406	WB/42/291/603414	নাম : মিনতি কোনাই স্বামীর নাম: বিপদতারন কোনাই বাড়ির নং : n0121 বয়স : 56 লিঙ্গ : মহিলা	ফটো উপলব্ধ	407	WB/42/291/603672	নাম : বিপদতারন কোনাই পিতার নাম: কেনারাম কোনাই বাড়ির নং : n0121 বয়স : 62 লিঙ্গ : পুরুষ	ফটো উপলব্ধ	408	RSR1265487	নাম : সুখমা কোনাই স্বামীর নাম: গোপী কোনাই বাড়ির নং : n0120 বয়স : 36 লিঙ্গ : মহিলা	ফটো উপলব্ধ
409	CBF2285302	নাম : গোপী কোনাই পিতার নাম: নারায়ন কোনাই বাড়ির নং : n0120 বয়স : 43 লিঙ্গ : পুরুষ	ফটো উপলব্ধ	410	WB/42/291/603616	নাম : রবি কোনাই পিতার নাম: নারায়নচন্দ্র কোনাই বাড়ির নং : n0120 বয়স : 50 লিঙ্গ : পুরুষ	ফটো উপলব্ধ	411	WB/42/291/603195	নাম : অসীম কোনাই পিতার নাম: নারায়নচন্দ্র কোনাই বাড়ির নং : n0120 বয়স : 57 লিঙ্গ : পুরুষ	ফটো উপলব্ধ
412	WB/42/291/603260	নাম : লক্ষীবালা কোনাই স্বামীর নাম: নারায়নচন্দ্র কোনাই বাড়ির নং : n0120 বয়স : 70 লিঙ্গ : মহিলা	ফটো উপলব্ধ	413	WB/42/291/603631	নাম : নারায়ন চন্দ্র কোনাই পিতার নাম: কেনারাম কোনাই বাড়ির নং : n0120 বয়স : 84 লিঙ্গ : পুরুষ	ফটো উপলব্ধ	414	RSR1517978	নাম : সীমা কোনাই স্বামীর নাম: প্রশান্ত কোনাই বাড়ির নং : n0122 বয়স : 30 লিঙ্গ : মহিলা	ফটো উপলব্ধ
415	RSR1160639	নাম : প্রশান্ত কোনাই পিতার নাম: শ্যামচাঁদ কোনাই বাড়ির নং : n0122 বয়স : 36 লিঙ্গ : পুরুষ	ফটো উপলব্ধ	416	WB/42/291/603573	নাম : স্নেহার বিবি স্বামীর নাম: মুজাফর বাড়ির নং : n0022 বয়স : 57 লিঙ্গ : মহিলা	ফটো উপলব্ধ	417	RSR1423995	নাম : লিলু সেখ পিতার নাম: মোজাফর সেখ বাড়ির নং : n0022 বয়স : 32 লিঙ্গ : পুরুষ	ফটো উপলব্ধ
418	WB/42/291/603580	নাম : মধুসূদন কোনাই পিতার নাম: কেনারাম কোনাই বাড়ির নং : n0022 বয়স : 72 লিঙ্গ : পুরুষ	ফটো উপলব্ধ	419	WB/42/291/603574	নাম : মুজাফর সেখ পিতার নাম: জাফর সেখ বাড়ির নং : n0022 বয়স : 60 লিঙ্গ : পুরুষ	ফটো উপলব্ধ	420	RSR1614098	নাম : সান্টু সেখ পিতার নাম: মুজাফর সেখ বাড়ির নং : n0022 বয়স : 29 লিঙ্গ : পুরুষ	ফটো উপলব্ধ



বিধানসভা নির্বাচনক্ষেত্রের নং, নাম : 290-ময়ূরেশ্বর  
ভাগ নং, নাম : 1-মল্লারপুর পূর্বমুসলিমপাড়া

421	RSR1750579	ফটো উপলব্ধ	422	RSR1831338	ফটো উপলব্ধ	423	RSR1346626	ফটো উপলব্ধ
নাম : সুশান্ত কোনাই পিতার নাম: শ্যামচাঁদ কোনাই বাড়ির নং : n0189 বয়স : 35 লিঙ্গ : পুরুষ			নাম : দেবরাজ কোনাই পিতার নাম: বিপদ তারন কোনাই বাড়ির নং : n0218 বয়স : 27 লিঙ্গ : পুরুষ			নাম : রেশমি খাতুন স্বামীর নাম: সোনারুল সেখ বাড়ির নং : n0022 বয়স : 32 লিঙ্গ : মহিলা		
424	WB/42/291/603370	ফটো উপলব্ধ	425	RSR2018240	ফটো উপলব্ধ	426	RSR1614239	ফটো উপলব্ধ
নাম : দ্রুপদী কোনাই স্বামীর নাম: শ্যাম চাঁদ কোনাই বাড়ির নং : n0122 বয়স : 55 লিঙ্গ : মহিলা			নাম : ইব্রাহিম খাঁ পিতার নাম: গফফার খাঁ বাড়ির নং : N006 বয়স : 24 লিঙ্গ : পুরুষ			নাম : আয়েশা জুলেখা পিতার নাম: গাফফার খাঁ বাড়ির নং : n0001 বয়স : 29 লিঙ্গ : মহিলা		
427	WB/42/291/603792	ফটো উপলব্ধ	428	RSR2030997	ফটো উপলব্ধ	429	RSR1750611	ফটো উপলব্ধ
নাম : গাফফার খাঁ পিতার নাম: সান্তার খাঁ বাড়ির নং : n0001 বয়স : 52 লিঙ্গ : পুরুষ			নাম : টুনি বিবি স্বামীর নাম: গাফফার খাঁ বাড়ির নং : n0001 বয়স : 48 লিঙ্গ : মহিলা			নাম : সালিমা খাতুন পিতার নাম: মিকির মিজা বাড়ির নং : n0193 বয়স : 27 লিঙ্গ : মহিলা		
430	RSR1831288	ফটো উপলব্ধ	431	RSR1160621	ফটো উপলব্ধ	432	RSR1161819	ফটো উপলব্ধ
নাম : সিমা খাতুন স্বামীর নাম: সফেল সেখ বাড়ির নং : n0213 বয়স : 26 লিঙ্গ : মহিলা			নাম : সিটি খাতুন পিতার নাম: আব্দুল আলিম বাড়ির নং : n0165 বয়স : 32 লিঙ্গ : মহিলা			নাম : রূপালী খাতুন পিতার নাম: ইয়াসিন সেখ বাড়ির নং : N0000 বয়স : 37 লিঙ্গ : মহিলা		
433	RSR2266948	ফটো উপলব্ধ	434	RSR2018182	ফটো উপলব্ধ	435	RSR2018216	ফটো উপলব্ধ
নাম : মালেকা খাতুন স্বামীর নাম: হাসান ইসলাম বাড়ির নং : মল্লারপুর বয়স : 21 লিঙ্গ : মহিলা			নাম : রেশমি খাতুন পিতার নাম: নজরুল সেখ বাড়ির নং : N009 বয়স : 25 লিঙ্গ : মহিলা			নাম : সহিনা খাতুন স্বামীর নাম: নূর ইসলাম বাড়ির নং : N003 বয়স : 24 লিঙ্গ : মহিলা		
436	RSR1831296	ফটো উপলব্ধ	437	RSR1811462	ফটো উপলব্ধ	438	RSR1750660	ফটো উপলব্ধ
নাম : নার্গিস খাতুন স্বামীর নাম: আমীর সেখ বাড়ির নং : n0214 বয়স : 27 লিঙ্গ : মহিলা			নাম : সখী খাতুন স্বামীর নাম: লিলু সেখ বাড়ির নং : n0231 বয়স : 29 লিঙ্গ : মহিলা			নাম : চুমকি খাতুন পিতার নাম: মহসিন মিয়া বাড়ির নং : n0198 বয়স : 29 লিঙ্গ : মহিলা		
439	RSR1517945	ফটো উপলব্ধ	440	RSR1614254	ফটো উপলব্ধ	441	WB/42/291/603765	ফটো উপলব্ধ
নাম : মীর আলি জাহিরুল মোস্তফা পিতার নাম: সাবিনা ইয়াসমিন বাড়ির নং : n0180 বয়স : 39 লিঙ্গ : পুরুষ			নাম : দেবব্রত ব্যানার্জী পিতার নাম: শান্তনু ব্যানার্জী বাড়ির নং : n0127 বয়স : 29 লিঙ্গ : পুরুষ			নাম : শান্তনু ব্যানার্জী পিতার নাম: দিলীপ ব্যানার্জী বাড়ির নং : n0127 বয়স : 55 লিঙ্গ : পুরুষ		
442	WB/42/291/603857	ফটো উপলব্ধ	443	RSR2306959	ফটো উপলব্ধ	444	CBF2637924	ফটো উপলব্ধ
নাম : দুর্গা দাস (ব্যানার্জী) স্বামীর নাম: শান্তনু ব্যানার্জী বাড়ির নং : n0127 বয়স : 56 লিঙ্গ : মহিলা			নাম : সুব্রত ব্যানার্জী পিতার নাম: সৌমিত্র ব্যানার্জী বাড়ির নং : এন0128 বয়স : 21 লিঙ্গ : পুরুষ			নাম : ইতি ব্যানার্জী স্বামীর নাম: জগন্নাথ ব্যানার্জী বাড়ির নং : n0125 বয়স : 56 লিঙ্গ : মহিলা		
445	RSR1098433	ফটো উপলব্ধ	446	RSR1346444	ফটো উপলব্ধ	447	WB/42/291/603757	ফটো উপলব্ধ
নাম : নবনিতা ব্যানার্জী স্বামীর নাম: তীর্থ ব্যানার্জী বাড়ির নং : n0123 বয়স : 37 লিঙ্গ : মহিলা			নাম : পিংকী ব্যানার্জী স্বামীর নাম: সৌমিত্র ব্যানার্জী বাড়ির নং : n0128 বয়স : 38 লিঙ্গ : মহিলা			নাম : সৌমিত্র ব্যানার্জী পিতার নাম: দিলীপ ব্যানার্জী বাড়ির নং : n0128 বয়স : 48 লিঙ্গ : পুরুষ		
448	RSR1811470	ফটো উপলব্ধ	449	RSR1831346	ফটো উপলব্ধ	450	RSR1831353	ফটো উপলব্ধ
নাম : আজমিরা বিবি স্বামীর নাম: নূরআলা সেখ বাড়ির নং : n0232 বয়স : 33 লিঙ্গ : মহিলা			নাম : বিউটি বিবি স্বামীর নাম: ইয়ারুল সেখ বাড়ির নং : n0221 বয়স : 34 লিঙ্গ : মহিলা			নাম : সাকিলা বিবি স্বামীর নাম: নজরুল সেখ বাড়ির নং : n0222 বয়স : 50 লিঙ্গ : মহিলা		



451 নাম : মতী বিবি স্বামীর নাম: আসিক সেখ বাড়ির নং : n0209 বয়স : 45 লিঙ্গ : মহিলা	RSR1801992 ফটো উপলব্ধ	452 নাম : ফরজ মির্জা পিতার নাম: নজ মির্জা বাড়ির নং : n0039 বয়স : 43 লিঙ্গ : পুরুষ	CBF1774736 ফটো উপলব্ধ	453 নাম : বেলি বিবি স্বামীর নাম: মীর সমীর বাড়ির নং : n0173 বয়স : 75 লিঙ্গ : মহিলা	CBF2814721 ফটো উপলব্ধ
454 নাম : রেজিনা বিবি স্বামীর নাম: সবকদর সেখ বাড়ির নং : n0091 বয়স : 91 লিঙ্গ : মহিলা	RSR1614114 ফটো উপলব্ধ	455 নাম : হালান সেখ পিতার নাম: রিয়াজুদ্দিন সেখ বাড়ির নং : n0091 বয়স : 67 লিঙ্গ : পুরুষ	WB/42/291/603409 ফটো উপলব্ধ	456 নাম : হানিফ সেখ পিতার নাম: হালান সেখ বাড়ির নং : n0091 বয়স : 32 লিঙ্গ : পুরুষ	RSR1346667 ফটো উপলব্ধ
457 নাম : নাজেরা বিবি স্বামীর নাম: হালান বাড়ির নং : n0091 বয়স : 60 লিঙ্গ : মহিলা	WB/42/291/603575 ফটো উপলব্ধ	458 নাম : নাজমা বিবি স্বামীর নাম: সামসুর আলম বাড়ির নং : n0091 বয়স : 63 লিঙ্গ : মহিলা	RSR1160993 ফটো উপলব্ধ	459 নাম : বাকেরা বিবি স্বামীর নাম: মীর বাবুল-রহমান বাড়ির নং : n0091 বয়স : 63 লিঙ্গ : মহিলা	WB/42/291/597561 ফটো উপলব্ধ
460 নাম : বিশাল সেখ মায়ের নাম: মতি বিবি বাড়ির নং : এন0209 বয়স : 27 লিঙ্গ : পুরুষ	RSR2265189 ফটো উপলব্ধ	461 নাম : সখিনা বিবি স্বামীর নাম: আপেল সেখ বাড়ির নং : 0000 বয়স : 50 লিঙ্গ : মহিলা	CBF1775618 ফটো উপলব্ধ	462 নাম : মালা বেগম স্বামীর নাম: হানিফ সেখ বাড়ির নং : এন0000 বয়স : 43 লিঙ্গ : মহিলা	RSR1896273 ফটো উপলব্ধ
463 নাম : রিশা মির্জা পিতার নাম: লাল্টু মির্জা বাড়ির নং : N0000 বয়স : 24 লিঙ্গ : মহিলা	RSR2017549 ফটো উপলব্ধ	464 নাম : শিউলি খাতুন স্বামীর নাম: ফরজ মির্জা বাড়ির নং : n0039 বয়স : 30 লিঙ্গ : মহিলা	RSR1673888 ফটো উপলব্ধ	465 নাম : লাল্টু মির্জা পিতার নাম: নজ মির্জা বাড়ির নং : n0039 বয়স : 49 লিঙ্গ : পুরুষ	CBF1772383 ফটো উপলব্ধ
466 নাম : সাবির সেখ পিতার নাম: আজিজুল রহমান বাড়ির নং : এন0112 বয়স : 24 লিঙ্গ : পুরুষ	RSR2016046 ফটো উপলব্ধ	467 নাম : জেবুন্নেসা বেগম স্বামীর নাম: মৃত সেকেন্দার আলি বাড়ির নং : n0036 বয়স : 69 লিঙ্গ : মহিলা	RSR1993021 ফটো উপলব্ধ	468 নাম : নাজেমা খাতুন স্বামীর নাম: বাবর আলি মোল্লা বাড়ির নং : n0112 বয়স : 50 লিঙ্গ : মহিলা	RSR1993138 ফটো উপলব্ধ
469 নাম : সাইমা সুলতানা পিতার নাম: মীর সেকেন্দার আলি বাড়ির নং : n0036 বয়স : 38 লিঙ্গ : মহিলা	CBF2879492 ফটো উপলব্ধ	470 নাম : মীর আলি জাহিরুল মোস্তফা পিতার নাম: মীর সেকেন্দার আলি বাড়ির নং : n0036 বয়স : 39 লিঙ্গ : পুরুষ	CBF2879500 ফটো উপলব্ধ	471 নাম : জাহানারা বেগম স্বামীর নাম: সামসুল হোদা বাড়ির নং : n0203 বয়স : 67 লিঙ্গ : মহিলা	RSR2099067 ফটো উপলব্ধ
472 নাম : নিযাম আলম পিতার নাম: বাবর আলি মোল্লা বাড়ির নং : এন0112 বয়স : 22 লিঙ্গ : পুরুষ	RSR2206373 ফটো উপলব্ধ	473 নাম : বদরুন্নেসা বেগম স্বামীর নাম: মির গোলাম কিবরিয়া বাড়ির নং : n0112 বয়স : 77 লিঙ্গ : মহিলা	RSR2099018 ফটো উপলব্ধ	474 নাম : আজমল হোসেন পিতার নাম: মির গোলাম কিবরিয়া বাড়ির নং : n0112 বয়স : 53 লিঙ্গ : পুরুষ	RSR2030419 ফটো উপলব্ধ
475 নাম : শবনম বানু সৈয়দ স্বামীর নাম: সৈয়দ নাসিরুদ্দিন বাড়ির নং : এন0115 বয়স : 51 লিঙ্গ : মহিলা	RSR1665157 ফটো উপলব্ধ	476 নাম : বিলকিস বেগম স্বামীর নাম: মহঃ ইসলাম কবির বাড়ির নং : n0185 বয়স : 59 লিঙ্গ : মহিলা	CBF2883411 ফটো উপলব্ধ	477 নাম : বাবর আলী মোল্লা পিতার নাম: আব্দুল গাফফার মোল্লা বাড়ির নং : n0112 বয়স : 57 লিঙ্গ : পুরুষ	CBF2815942 ফটো উপলব্ধ
478 নাম : সফেল সেখ পিতার নাম: আলু সেখ বাড়ির নং : n0112 বয়স : 34 লিঙ্গ : পুরুষ	RSR1160407 ফটো উপলব্ধ	479 নাম : মনিরা বেগম স্বামীর নাম: মিরাজ ইসলাম বাড়ির নং : n0224 বয়স : 27 লিঙ্গ : মহিলা	RSR1831379 ফটো উপলব্ধ	480 নাম : গঞ্জ উল ওরা স্বামীর নাম: আজমল হোসেন বাড়ির নং : n0112 বয়স : 43 লিঙ্গ : মহিলা	RSR1518059 ফটো উপলব্ধ

বিধানসভা নির্বাচনকেন্দ্রের নং, নাম : 290-ময়ূরেশ্বর  
ভাগ নং, নাম : 1-ময়ূরপুর পূর্বমুসলিমপাড়া

481	RSR1896299	ফটো উপলব্ধ	482	RSR1346535	ফটো উপলব্ধ	483	WB/42/291/603829	ফটো উপলব্ধ
নাম : তামান্না পারভিন স্বামীর নাম: মহঃ আমির হোসেন বাড়ির নং : এন0026 বয়স : 27 লিঙ্গ : মহিলা			নাম : মহঃ আজিজ হোসেন পিতার নাম: মহঃ আফতাব হোসেন বাড়ির নং : n0077 বয়স : 32 লিঙ্গ : পুরুষ			নাম : সুফিয়া বেগম স্বামীর নাম: আফতাবহোসেন বাড়ির নং : n0077 বয়স : 53 লিঙ্গ : মহিলা		
484	RSR1161199	ফটো উপলব্ধ	485	RSR2018000	ফটো উপলব্ধ	486	RSR1750546	ফটো উপলব্ধ
নাম : মহঃ আমির হোসেন পিতার নাম: মহঃ আফতাব হোসেন বাড়ির নং : n0077 বয়স : 34 লিঙ্গ : পুরুষ			নাম : ইমদাদুল্লা মির্জা পিতার নাম: নাজির মির্জা বাড়ির নং : N0000 বয়স : 27 লিঙ্গ : পুরুষ			নাম : রাহুল সিদ্দিক পিতার নাম: নাজির মির্জা বাড়ির নং : n0086 বয়স : 29 লিঙ্গ : পুরুষ		
487	CBF2637767	ফটো উপলব্ধ	488	CBF2712487	ফটো উপলব্ধ	489	CBF2637759	ফটো উপলব্ধ
নাম : জাহাঙ্গারা বিবি স্বামীর নাম: নাজির মির্জা বাড়ির নং : n0040 বয়স : 42 লিঙ্গ : মহিলা			নাম : সালমা বিবি স্বামীর নাম: তুহল সেখ বাড়ির নং : n0040 বয়স : 40 লিঙ্গ : মহিলা			নাম : তুহল সেখ পিতার নাম: নজরুল ইসলাম সেখ বাড়ির নং : n0040 বয়স : 43 লিঙ্গ : পুরুষ		
490	CBF1765742	ফটো উপলব্ধ	491	WB/42/291/603619	ফটো উপলব্ধ	492	WB/42/291/603446	ফটো উপলব্ধ
নাম : নাজির মির্জা পিতার নাম: জালাল মির্জা বাড়ির নং : n0040 বয়স : 48 লিঙ্গ : পুরুষ			নাম : কদম সেখ পিতার নাম: রেকিব সেখ বাড়ির নং : n0040 বয়স : 60 লিঙ্গ : পুরুষ			নাম : রিজিয়া বিবি স্বামীর নাম: জালালমির্জা বাড়ির নং : n0040 বয়স : 64 লিঙ্গ : মহিলা		
493	CBF2315406	ফটো উপলব্ধ	494	CBF2637742	ফটো উপলব্ধ	495	RSR1346527	ফটো উপলব্ধ
নাম : রুহুল মির্জা পিতার নাম: জালাল মির্জা বাড়ির নং : n0040 বয়স : 41 লিঙ্গ : পুরুষ			নাম : নিপুল মির্জা পিতার নাম: জালাল মির্জা বাড়ির নং : n0040 বয়স : 40 লিঙ্গ : পুরুষ			নাম : ফতেমা মির্জা স্বামীর নাম: নিপুল মির্জা বাড়ির নং : n0040 বয়স : 40 লিঙ্গ : মহিলা		
496	RSR1673714	ফটো উপলব্ধ	497	CBF1764695	ফটো উপলব্ধ	498	CBF1765007	ফটো উপলব্ধ
নাম : মহঃ ইমতাজ আজিজ পিতার নাম: মহঃ জাকির হোসেন বাড়ির নং : n0032 বয়স : 29 লিঙ্গ : পুরুষ			নাম : মোসাম্মত আমাতুস সামাদ স্বামীর নাম: মীর আজিম হোসেন বাড়ির নং : n0032 বয়স : 48 লিঙ্গ : মহিলা			নাম : মীর আজিম হোসেন পিতার নাম: নাজির মহম্মদ বাড়ির নং : n0032 বয়স : 54 লিঙ্গ : পুরুষ		
499	FNR2360675	ফটো উপলব্ধ	500	RSR1673987	ফটো উপলব্ধ	501	CBF1764554	ফটো উপলব্ধ
নাম : মফিলা খাতুন স্বামীর নাম: মীর রাজা মিয়া বাড়ির নং : এন0043 বয়স : 40 লিঙ্গ : মহিলা			নাম : শবনম আজমি পিতার নাম: মীর আজিম হোসেন বাড়ির নং : n0032 বয়স : 28 লিঙ্গ : মহিলা			নাম : নাজিম হোসেন পিতার নাম: মীর নাজিরমহম্মদ বাড়ির নং : n0032 বয়স : 60 লিঙ্গ : পুরুষ		
502	RSR1750553	ফটো উপলব্ধ	503	RSR1161272	ফটো উপলব্ধ	504	WB/42/291/603029	ফটো উপলব্ধ
নাম : গোলাম ইউসুফ মীর পিতার নাম: গোলাম রসুল মীর বাড়ির নং : n0187 বয়স : 27 লিঙ্গ : পুরুষ			নাম : রোজিনা সুলতানা পিতার নাম: মীর রাজ মীনা বাড়ির নং : n0043 বয়স : 37 লিঙ্গ : মহিলা			নাম : রাজা মিয়া মীর পিতার নাম: আয়ুব মিয়া মীর বাড়ির নং : n0043 বয়স : 60 লিঙ্গ : পুরুষ		
505	CBF2637817	ফটো উপলব্ধ	506	RSR1518109	ফটো উপলব্ধ	507	RSR1265545	ফটো উপলব্ধ
নাম : সাসমিনা বেগম স্বামীর নাম: সালেক আলী বাড়ির নং : n0042 বয়স : 49 লিঙ্গ : মহিলা			নাম : আজিজা খাতুন পিতার নাম: মীরজাকির হোসেন বাড়ির নং : n0032 বয়স : 29 লিঙ্গ : মহিলা			নাম : জামিয়া ওসমানা স্বামীর নাম: সাজিম হোসেন বাড়ির নং : n0032 বয়স : 43 লিঙ্গ : মহিলা		
508	RSR1517911	ফটো উপলব্ধ	509	CBF1764927	ফটো উপলব্ধ	510	CBF1764919	ফটো উপলব্ধ
নাম : মহম্মদ তারিখ আজিজ পিতার নাম: মীর নাজিম হোসেন বাড়ির নং : n0032 বয়স : 30 লিঙ্গ : পুরুষ			নাম : মর্শেদা বেগম স্বামীর নাম: মীর নাজিম হোসেন বাড়ির নং : n0032 বয়স : 50 লিঙ্গ : মহিলা			নাম : সেলিনা বেগম স্বামীর নাম: জাকিরহোসেন বাড়ির নং : n0032 বয়স : 50 লিঙ্গ : মহিলা		

বিধানসভা নির্বাচনক্ষেত্রের নং, নাম : 290-ময়ূরেশ্বর  
ভাগ নং, নাম : 1-মল্লারপুর পূর্বমুসলিমপাড়া

511 নাম : মীর জাকির হোসেন পিতার নাম : নজিরমহম্মদ মীর বাড়ির নং : n0032 বয়স : 60 লিঙ্গ : পুরুষ	RSR2430478 ফটো উপলব্ধ	512 নাম : লাইলা খাতুন পিতার নাম : মীর মহম্মদউল ইসলাম বাড়ির নং : n0081 বয়স : 34 লিঙ্গ : মহিলা	RSR1160563 ফটো উপলব্ধ	513 নাম : আবদুসসামাদআলী মীর পিতার নাম : সান্তারআলী মীর বাড়ির নং : n0002 বয়স : 57 লিঙ্গ : পুরুষ	WB/42/291/603473 ফটো উপলব্ধ
514 নাম : সাজিম হোসেন পিতার নাম : নজিরমহম্মদ মীর বাড়ির নং : n0032 বয়স : 51 লিঙ্গ : পুরুষ	RSR2030948 ফটো উপলব্ধ	515 নাম : মহঃ পারভেজ আজিজ পিতার নাম : মীর নাজিম হোসেন বাড়ির নং : এন0032 বয়স : 20 লিঙ্গ : পুরুষ	RSR2327013 ফটো উপলব্ধ	516 নাম : সামিউল ইসলাম মীর পিতার নাম : মতিওররহমান মীর বাড়ির নং : n0068 বয়স : 72 লিঙ্গ : পুরুষ	RSR2031011 ফটো উপলব্ধ
517 নাম : মোনোয়ারা বেগম স্বামীর নাম : মীর মহম্মদউল ইসলাম বাড়ির নং : n0081 বয়স : 64 লিঙ্গ : মহিলা	RSR2031029 ফটো উপলব্ধ	518 নাম : মেহা খাতুন মায়ের নাম : রুমা বেগম বাড়ির নং : এন0002 বয়স : 21 লিঙ্গ : মহিলা	RSR2265692 ফটো উপলব্ধ	519 নাম : আবুল কাসেম পিতার নাম : মীর সান্তার আলি বাড়ির নং : n0002 বয়স : 50 লিঙ্গ : পুরুষ	RSR1954072 ফটো উপলব্ধ
520 নাম : আলিয়া খাতুন মায়ের নাম : সাসমিনা বেগম বাড়ির নং : এন0042 বয়স : 23 লিঙ্গ : মহিলা	RSR2115277 ফটো উপলব্ধ	521 নাম : বাসিরুদ্দিন মোল্লা পিতার নাম : গিয়াসউদ্দিন মোল্লা বাড়ির নং : n0020 বয়স : 35 লিঙ্গ : পুরুষ	RSR1098334 ফটো উপলব্ধ	522 নাম : দিলরুবা খাতুন স্বামীর নাম : বাসিরুদ্দিন মোল্লা বাড়ির নং : এন0020 বয়স : 31 লিঙ্গ : মহিলা	RSR2115657 ফটো উপলব্ধ
523 নাম : নৈমুদ্দিন মোল্লা পিতার নাম : গিয়াসউদ্দিন মোল্লা বাড়ির নং : n0020 বয়স : 29 লিঙ্গ : পুরুষ	RSR1674043 ফটো উপলব্ধ	524 নাম : গিয়াসউদ্দিন মোল্লা পিতার নাম : আবুলফয়েজ মোল্লা বাড়ির নং : n0020 বয়স : 66 লিঙ্গ : পুরুষ	RSR2241073 ফটো উপলব্ধ	525 নাম : রীমা খাতুন স্বামীর নাম : রিপন ইসলাম বাড়ির নং : n0020 বয়স : 31 লিঙ্গ : মহিলা	RSR1160761 ফটো উপলব্ধ
526 নাম : মঞ্জিলা বিবি স্বামীর নাম : গিয়াসউদ্দিন বাড়ির নং : n0020 বয়স : 50 লিঙ্গ : মহিলা	RSR2366664 ফটো উপলব্ধ	527 নাম : হাসিমআরা বেগম স্বামীর নাম : মীর গোলাম রসুল বাড়ির নং : n0142 বয়স : 54 লিঙ্গ : মহিলা	CBF2637577 ফটো উপলব্ধ	528 নাম : মীর গোলাম রসুল পিতার নাম : মীর গোলাম রব্বানী বাড়ির নং : n0142 বয়স : 66 লিঙ্গ : পুরুষ	CBF2637585 ফটো উপলব্ধ
529 নাম : হনুফা বিবি স্বামীর নাম : সৈয়দ মহরের রহমান বাড়ির নং : n0145 বয়স : 40 লিঙ্গ : মহিলা	CBF1774132 ফটো উপলব্ধ	530 নাম : সৈয়দ মসতাকিম রহমান পিতার নাম : মহরের রহমান সৈয়দ বাড়ির নং : এন0145 বয়স : 21 লিঙ্গ : পুরুষ	RSR2265668 ফটো উপলব্ধ	531 নাম : আতোয়ার রহমান পিতার নাম : সৈয়দফজল রহমান বাড়ির নং : n0145 বয়স : 65 লিঙ্গ : পুরুষ	CBF2637544 ফটো উপলব্ধ
532 নাম : সৈয়দ আজাদ রহমান পিতার নাম : আবদুল সালাম সৈয়দ বাড়ির নং : এন000 বয়স : 58 লিঙ্গ : পুরুষ	WB/42/291/597549 ফটো উপলব্ধ	533 নাম : রানি খাতুন পিতার নাম : সৈয়দ আজাদ রহমান বাড়ির নং : মুসলিমপাড়া বয়স : 21 লিঙ্গ : মহিলা	RSR2369676 ফটো উপলব্ধ	534 নাম : সেরিকা বেগম স্বামীর নাম : নাসিরবের রহমান সৈয়দ বাড়ির নং : n0145 বয়স : 42 লিঙ্গ : মহিলা	CBF2637536 ফটো উপলব্ধ
535 নাম : রজবের রহমান সৈয়দ পিতার নাম : ফজলেররহমান সৈয়দ বাড়ির নং : n0145 বয়স : 51 লিঙ্গ : পুরুষ	WB/42/291/603648 ফটো উপলব্ধ	536 নাম : মহাবে রহমান সৈয়দ পিতার নাম : সৈয়দ ফ. জলর রহমান বাড়ির নং : n0145 বয়স : 45 লিঙ্গ : পুরুষ	CBF2815611 ফটো উপলব্ধ	537 নাম : মজিবুর রহমান পিতার নাম : আব্দুল বাড়ির নং : n0145 বয়স : 45 লিঙ্গ : পুরুষ	CBF2315059 ফটো উপলব্ধ
538 নাম : সন্দীপ লেট পিতার নাম : সুবোধ লেট বাড়ির নং : n0197 বয়স : 27 লিঙ্গ : পুরুষ	RSR1750652 ফটো উপলব্ধ	539 নাম : আল্পনা লেট পিতার নাম : প্রশান্ত লেট বাড়ির নং : এন0000 বয়স : 27 লিঙ্গ : মহিলা	RSR1750694 ফটো উপলব্ধ	540 নাম : মুকুল লেট পিতার নাম : দুলাল লেট বাড়ির নং : n0132 বয়স : 28 লিঙ্গ : পুরুষ	RSR1673821 ফটো উপলব্ধ

Filed After  
Registration by  
Judicial Officers



541 নাম : সম্মানি লেট স্বামীর নাম: গোবিন্দ লেট বাড়ির নং : n0129 বয়স : 28 লিঙ্গ : মহিলা	RSR1673839 ফটো উপলব্ধ	542 নাম : সন্ন্যাসী লেট পিতার নাম: সুবোধ লেট বাড়ির নং : n0130 বয়স : 30 লিঙ্গ : পুরুষ	RSR1673870 ফটো উপলব্ধ	543 নাম : আরতী লেট স্বামীর নাম: মনসারাম লেট বাড়ির নং : এন0135 বয়স : 68 লিঙ্গ : মহিলা	WB/42/291/603240 ফটো উপলব্ধ
544 নাম : টুম্পা লেট পিতার নাম: কমল লেট বাড়ির নং : n0134 বয়স : 35 লিঙ্গ : মহিলা	RSR1518141 ফটো উপলব্ধ	545 নাম : কমল লেট পিতার নাম: আনন্দ লেট বাড়ির নং : n0134 বয়স : 41 লিঙ্গ : পুরুষ	CBF2637874 ফটো উপলব্ধ	546 নাম : সারথী লেট পিতার নাম: অমল লেট বাড়ির নং : n0134 বয়স : 37 লিঙ্গ : মহিলা	RSR1518133 ফটো উপলব্ধ
547 নাম : অমল লেট পিতার নাম: আনন্দ লেট বাড়ির নং : n0134 বয়স : 43 লিঙ্গ : পুরুষ	CBF2637866 ফটো উপলব্ধ	548 নাম : নোকালী লেট স্বামীর নাম: আনন্দ লেট বাড়ির নং : n0134 বয়স : 62 লিঙ্গ : মহিলা	RSR2442093 ফটো উপলব্ধ	549 নাম : সন্ধ্যা লেট স্বামীর নাম: নিরু লেট বাড়ির নং : n0133 বয়স : 59 লিঙ্গ : মহিলা	WB/42/291/603211 ফটো উপলব্ধ
550 নাম : নিরু লেট পিতার নাম: বসন লেট বাড়ির নং : n0133 বয়স : 65 লিঙ্গ : পুরুষ	WB/42/291/603224 ফটো উপলব্ধ	551 নাম : টুকটুকি লেট স্বামীর নাম: দুলাল লেট বাড়ির নং : n0132 বয়স : 46 লিঙ্গ : মহিলা	CBF2637858 ফটো উপলব্ধ	552 নাম : দুলাল লেট পিতার নাম: অধীর লেট বাড়ির নং : n0132 বয়স : 51 লিঙ্গ : পুরুষ	WB/42/291/603656 ফটো উপলব্ধ
553 নাম : অলকা লেট স্বামীর নাম: অধীর লেট বাড়ির নং : n0132 বয়স : 75 লিঙ্গ : মহিলা	WB/42/291/603196 ফটো উপলব্ধ	554 নাম : তনু লেট পিতার নাম: তরুন লেট বাড়ির নং : n0130 বয়স : 37 লিঙ্গ : মহিলা	RSR1518166 ফটো উপলব্ধ	555 নাম : রায়মনি লেট স্বামীর নাম: সুবোধ লেট বাড়ির নং : n0130 বয়স : 51 লিঙ্গ : মহিলা	WB/42/291/603761 ফটো উপলব্ধ
556 নাম : সুবোধ লেট পিতার নাম: কুড়ারাম লেট বাড়ির নং : n0130 বয়স : 56 লিঙ্গ : পুরুষ	WB/42/291/603760 ফটো উপলব্ধ	557 নাম : সমাদীশ লেট পিতার নাম: কুড়ারাম লেট বাড়ির নং : n0130 বয়স : 58 লিঙ্গ : পুরুষ	WB/42/291/603481 ফটো উপলব্ধ	558 নাম : রাজু লেট পিতার নাম: পতিত লেট বাড়ির নং : n0130 বয়স : 42 লিঙ্গ : পুরুষ	CBF2637890 ফটো উপলব্ধ
559 নাম : রেবতী লেট স্বামীর নাম: পতিত লেট বাড়ির নং : n0130 বয়স : 54 লিঙ্গ : মহিলা	WB/42/291/603453 ফটো উপলব্ধ	560 নাম : পতিত লেট পিতার নাম: কুড়ারাম লেট বাড়ির নং : n0130 বয়স : 60 লিঙ্গ : মহিলা	WB/42/291/603208 ফটো উপলব্ধ	561 নাম : গোবিন্দ লেট পিতার নাম: বামচাঁদ লেট বাড়ির নং : n0129 বয়স : 36 লিঙ্গ : পুরুষ	RSR1098508 ফটো উপলব্ধ
562 নাম : আভিমানী লেট স্বামীর নাম: বামদেব লেট বাড়ির নং : n0129 বয়স : 62 লিঙ্গ : মহিলা	WB/42/291/603445 ফটো উপলব্ধ	563 নাম : বামদেব লেট পিতার নাম: গোপাল লেট বাড়ির নং : n0129 বয়স : 68 লিঙ্গ : পুরুষ	WB/42/291/603517 ফটো উপলব্ধ	564 নাম : সুরিয়া বেগম স্বামীর নাম: সেখ সামসুদ্দিন বাড়ির নং : n0158 বয়স : 36 লিঙ্গ : মহিলা	RSR0089243 ফটো উপলব্ধ
565 নাম : সেখ সামসুদ্দিন পিতার নাম: সেখ জামাল উদ্দিন বাড়ির নং : N0000 বয়স : 47 লিঙ্গ : পুরুষ	RSR1896224 ফটো উপলব্ধ	566 নাম : দেবপ্রসাদ সাহা পিতার নাম: মলয় কান্তি সাহা বাড়ির নং : n0216 বয়স : 27 লিঙ্গ : পুরুষ	RSR1831312 ফটো উপলব্ধ	567 নাম : সুমিত সাহা পিতার নাম: স্বপন সাহা বাড়ির নং : n0191 বয়স : 28 লিঙ্গ : পুরুষ	RSR1750595 ফটো উপলব্ধ
568 নাম : সজীর সেখ পিতার নাম: মসলেম সেখ বাড়ির নং : n0150 বয়স : 41 লিঙ্গ : পুরুষ	RSR1160480 ফটো উপলব্ধ	569 নাম : টুসি বিবি স্বামীর নাম: কিরণ সেখ বাড়ির নং : n0150 বয়স : 43 লিঙ্গ : মহিলা	CBF2315554 ফটো উপলব্ধ	570 নাম : বুলবুলি সাহা স্বামীর নাম: মলয়কান্তি সাহা বাড়ির নং : n0150 বয়স : 49 লিঙ্গ : মহিলা	CBF2815702 ফটো উপলব্ধ

বিধানসভা নির্বাচনকেন্দ্রের নং, নাম : 290-ময়ূরেশ্বর  
ভাগ নং, নাম : 1-মল্লারপুর পূর্বমুসলিমপাড়া

571 নাম : মলয়কান্তি সাহা পিতার নাম : তারাপদ সাহা বাড়ির নং : n0150 বয়স : 55 লিঙ্গ : পুরুষ	CBF2815694 ফটো উপলব্ধ	572 নাম : অমিত সাহা পিতার নাম : স্বপন কুমার সাহা বাড়ির নং : n0137 বয়স : 32 লিঙ্গ : পুরুষ	RSR1423920 ফটো উপলব্ধ	573 নাম : শিপ্রা সাহা স্বামীর নাম : স্বপনকুমার সাহা বাড়ির নং : n0137 বয়স : 65 লিঙ্গ : মহিলা	WB/42/291/603836 ফটো উপলব্ধ
574 নাম : হারা সেখ পিতার নাম : মুর্শেদ সেখ বাড়ির নং : n0011 বয়স : 43 লিঙ্গ : পুরুষ	CBF1774488 ফটো উপলব্ধ	575 নাম : লুতফা বিবি স্বামীর নাম : সুরোজ সেখ বাড়ির নং : n0011 বয়স : 38 লিঙ্গ : মহিলা	RSR1161231 ফটো উপলব্ধ	576 নাম : ফতেমা বিবি স্বামীর নাম : আনোয়ার সেখ বাড়ির নং : n0008 বয়স : 42 লিঙ্গ : মহিলা	CBF2637981 ফটো উপলব্ধ
577 নাম : রানু বিবি স্বামীর নাম : নেকলাল বাড়ির নং : n0008 বয়স : 65 লিঙ্গ : মহিলা	WB/42/291/603741 ফটো উপলব্ধ	578 নাম : নেকলাল সেখ পিতার নাম : আবান সেখ বাড়ির নং : n0008 বয়স : 70 লিঙ্গ : পুরুষ	WB/42/291/603568 ফটো উপলব্ধ	579 নাম : সেরিনা বিবি স্বামীর নাম : মিরাজ বাড়ির নং : n0031 বয়স : 48 লিঙ্গ : মহিলা	CBF2637569 ফটো উপলব্ধ
580 নাম : সৈরবা বিবি স্বামীর নাম : রমজান বাড়ির নং : n0031 বয়স : 53 লিঙ্গ : মহিলা	WB/42/291/603217 ফটো উপলব্ধ	581 নাম : রমজান সেখ পিতার নাম : সাফর সেখ বাড়ির নং : n0031 বয়স : 58 লিঙ্গ : পুরুষ	WB/42/291/603559 ফটো উপলব্ধ	582 নাম : শুকুর সেখ স্বামীর নাম : মইরমা বিবি বাড়ির নং : n0142 বয়স : 42 লিঙ্গ : পুরুষ	RSR1424035 ফটো উপলব্ধ
583 নাম : জাকির সেখ পিতার নাম : রমজান সেখ বাড়ির নং : n0096 বয়স : 43 লিঙ্গ : পুরুষ	WB/42/291/603826 ফটো উপলব্ধ	584 নাম : সামেনা বিবি স্বামীর নাম : কালু বাড়ির নং : n0105 বয়স : 56 লিঙ্গ : মহিলা	WB/42/291/603441 ফটো উপলব্ধ	585 নাম : কালু সেখ পিতার নাম : মোক্তার সেখ বাড়ির নং : n0105 বয়স : 66 লিঙ্গ : পুরুষ	WB/42/291/603514 ফটো উপলব্ধ
586 নাম : রসিদা বিবি স্বামীর নাম : গুলবাহার বাড়ির নং : n0101 বয়স : 59 লিঙ্গ : মহিলা	WB/42/291/603463 ফটো উপলব্ধ	587 নাম : গুলবাহার সেখ পিতার নাম : গাজু সেখ বাড়ির নং : n0101 বয়স : 64 লিঙ্গ : পুরুষ	CBF2638062 ফটো উপলব্ধ	588 নাম : মুস্তাক সেখ পিতার নাম : মোসলেম সেখ বাড়ির নং : n0151 বয়স : 43 লিঙ্গ : পুরুষ	RSR0090688 ফটো উপলব্ধ
589 নাম : ফিরোজা খাতুন স্বামীর নাম : মুস্তাক সেখ বাড়ির নং : n0151 বয়স : 40 লিঙ্গ : মহিলা	RSR0090696 ফটো উপলব্ধ	590 নাম : ফিরোজা বিবি স্বামীর নাম : মোসলেম বাড়ির নং : n0151 বয়স : 64 লিঙ্গ : মহিলা	WB/42/291/603104 ফটো উপলব্ধ	591 নাম : সুলতানা বিবি স্বামীর নাম : মজার সেখ বাড়ির নং : n0151 বয়স : 38 লিঙ্গ : মহিলা	RSR1160860 ফটো উপলব্ধ
592 নাম : নাসিরুদ্দিন সেখ পিতার নাম : আলাউদ্দিন সেখ বাড়ির নং : n0153 বয়স : 50 লিঙ্গ : পুরুষ	WB/10/065/150299 ফটো উপলব্ধ	593 নাম : সেহেরা বেগম স্বামীর নাম : খোকন বাড়ির নং : n0097 বয়স : 52 লিঙ্গ : মহিলা	WB/42/291/603732 ফটো উপলব্ধ	594 নাম : মিরাজ সেখ পিতার নাম : গাজু সেখ বাড়ির নং : n0103 বয়স : 62 লিঙ্গ : পুরুষ	WB/42/291/603496 ফটো উপলব্ধ
595 নাম : গোলবানু বিবি স্বামীর নাম : মিরাজ সেখ বাড়ির নং : n0103 বয়স : 56 লিঙ্গ : মহিলা	WB/42/291/603462 ফটো উপলব্ধ	596 নাম : সাইজুল সেখ পিতার নাম : মিরাজ সেখ বাড়ির নং : n0103 বয়স : 44 লিঙ্গ : পুরুষ	RSR0090613 ফটো উপলব্ধ	597 নাম : মইদুল সেখ পিতার নাম : মিরাজ সেখ বাড়ির নং : n0103 বয়স : 41 লিঙ্গ : পুরুষ	RSR1160803 ফটো উপলব্ধ
598 নাম : আনসুবা বিবি স্বামীর নাম : মইদুল সেখ বাড়ির নং : n0103 বয়স : 38 লিঙ্গ : মহিলা	RSR1160886 ফটো উপলব্ধ	599 নাম : রহিমা বিবি স্বামীর নাম : সাইদুল সেখ বাড়ির নং : n0103 বয়স : 40 লিঙ্গ : মহিলা	RSR1160902 ফটো উপলব্ধ	600 নাম : কলেজ সেখ পিতার নাম : মোক্তার সেখ বাড়ির নং : n0104 বয়স : 57 লিঙ্গ : পুরুষ	WB/42/291/603668 ফটো উপলব্ধ

601 নাম : আমির সেখ পিতার নাম: কলেজ সেখ বাড়ির নং : n0104 বয়স : 33 লিঙ্গ : পুরুষ	RSR1346410 ফটো উপলব্ধ	602 নাম : আমেনা বিবি স্বামীর নাম: কলেজ বাড়ির নং : n0104 বয়স : 52 লিঙ্গ : মহিলা	WB/42/291/603049 ফটো উপলব্ধ	603 নাম : উজ্জ্বল সেখ পিতার নাম: ছবিল সেখ বাড়ির নং : n0093 বয়স : 33 লিঙ্গ : পুরুষ	RSR1160530 ফটো উপলব্ধ
604 নাম : রেবিনা বিবি স্বামীর নাম: উজ্জ্বল সেখ বাড়ির নং : n0093 বয়স : 39 লিঙ্গ : মহিলা	RSR1160548 ফটো উপলব্ধ	605 নাম : আলিমা বিবি স্বামীর নাম: ছবিল বাড়ির নং : n0093 বয়স : 58 লিঙ্গ : মহিলা	WB/42/291/603543 ফটো উপলব্ধ	606 নাম : মোস্তফা সেখ পিতার নাম: ফৌজদারী সেখ বাড়ির নং : n0090 বয়স : 58 লিঙ্গ : পুরুষ	RSR0090704 ফটো উপলব্ধ
607 নাম : রাজিব সেখ পিতার নাম: মোস্তফা সেখ বাড়ির নং : n0090 বয়স : 42 লিঙ্গ : পুরুষ	CBF2638195 ফটো উপলব্ধ	608 নাম : রেজিনা বিবি স্বামীর নাম: মোস্তফা বাড়ির নং : n0090 বয়স : 53 লিঙ্গ : মহিলা	WB/42/291/603642 ফটো উপলব্ধ	609 নাম : মতি সেখ পিতার নাম: ফজদারী সেখ বাড়ির নং : n0090 বয়স : 50 লিঙ্গ : পুরুষ	RSR0090738 ফটো উপলব্ধ
610 নাম : মহবা বিবি স্বামীর নাম: মতি সেখ বাড়ির নং : n0090 বয়স : 45 লিঙ্গ : মহিলা	RSR1098359 ফটো উপলব্ধ	611 নাম : মনিরা বিবি পিতার নাম: মোস্তফা সেখ বাড়ির নং : n0090 বয়স : 40 লিঙ্গ : মহিলা	CBF2638203 ফটো উপলব্ধ	612 নাম : আলমগীর সেখ পিতার নাম: মোস্তফা সেখ বাড়ির নং : n0090 বয়স : 31 লিঙ্গ : পুরুষ	RSR1424092 ফটো উপলব্ধ
613 নাম : সেরিনা বিবি স্বামীর নাম: নাসিরুদ্দিন সেখ বাড়ির নং : n0153 বয়স : 49 লিঙ্গ : মহিলা	WB/10/065/150298 ফটো উপলব্ধ	614 নাম : আক্তারা বিবি স্বামীর নাম: আলাউদ্দিন সেখ বাড়ির নং : n0153 বয়স : 32 লিঙ্গ : মহিলা	RSR1614288 ফটো উপলব্ধ	615 নাম : রেহেনা বিবি স্বামীর নাম: বুলবুল সেখ বাড়ির নং : n0154 বয়স : 47 লিঙ্গ : মহিলা	CBF1765577 ফটো উপলব্ধ
616 নাম : রোসেনা বিবি স্বামীর নাম: সাবের আলি সেখ বাড়ির নং : n0179 বয়স : 31 লিঙ্গ : মহিলা	RSR1614056 ফটো উপলব্ধ	617 নাম : রিক্কু সেখ পিতার নাম: মোসাম্মাত সেখ বাড়ির নং : n0183 বয়স : 29 লিঙ্গ : পুরুষ	RSR1614338 ফটো উপলব্ধ	618 নাম : সিরাজ সেখ পিতার নাম: লালচাঁদ সেখ বাড়ির নং : n0115 বয়স : 65 লিঙ্গ : পুরুষ	WB/42/291/603530 ফটো উপলব্ধ
619 নাম : জরিনা বিবি স্বামীর নাম: সিরাজ সেখ বাড়ির নং : n0115 বয়স : 60 লিঙ্গ : মহিলা	WB/42/291/603593 ফটো উপলব্ধ	620 নাম : সাকিলা বিবি স্বামীর নাম: ধীরাজ সেখ বাড়ির নং : n0115 বয়স : 37 লিঙ্গ : মহিলা	RSR1098524 ফটো উপলব্ধ	621 নাম : রাজু সেখ পিতার নাম: ইকবাল সেখ বাড়ির নং : এন0000 বয়স : 40 লিঙ্গ : পুরুষ	CBF2926277 ফটো উপলব্ধ
622 নাম : সবকদর সেখ পিতার নাম: ফৌজদারী সেখ বাড়ির নং : n0138 বয়স : 62 লিঙ্গ : পুরুষ	WB/42/291/603282 ফটো উপলব্ধ	623 নাম : রুবিনা বিবি স্বামীর নাম: সবকদর সেখ বাড়ির নং : n0138 বয়স : 39 লিঙ্গ : মহিলা	RSR1098342 ফটো উপলব্ধ	624 নাম : নুরআলা সেখ পিতার নাম: সরকদম সেখ বাড়ির নং : n0138 বয়স : 38 লিঙ্গ : পুরুষ	RSR1160688 ফটো উপলব্ধ
625 নাম : নাজেরা বিবি স্বামীর নাম: ইশামুদ্দিন সেখ বাড়ির নং : এন0101 বয়স : 35 লিঙ্গ : মহিলা	RSR1159607 ফটো উপলব্ধ	626 নাম : সহিমে সেখ পিতার নাম: আক্তার সেখ বাড়ির নং : n0025 বয়স : 67 লিঙ্গ : পুরুষ	WB/42/291/603383 ফটো উপলব্ধ	627 নাম : বুলেট সেখ পিতার নাম: বুলবুল সেখ বাড়ির নং : n0188 বয়স : 28 লিঙ্গ : পুরুষ	RSR1750561 ফটো উপলব্ধ
628 নাম : ইসরাফিল সেখ পিতার নাম: ইয়াসিন সেখ বাড়ির নং : n0206 বয়স : 34 লিঙ্গ : পুরুষ	RSR1161736 ফটো উপলব্ধ	629 নাম : রহমত সেখ মায়ের নাম: সানু বিবি বাড়ির নং : n0208 বয়স : 27 লিঙ্গ : মহিলা	RSR1801984 ফটো উপলব্ধ	630 নাম : সুমন সেখ পিতার নাম: নাসিরুদ্দিন সেখ বাড়ির নং : n0153 বয়স : 27 লিঙ্গ : পুরুষ	RSR1614171 ফটো উপলব্ধ



বিধানসভা নির্বাচনকেন্দ্রের নং, নাম : 290-ময়ূরেশ্বর  
ভাগ নং, নাম : 1-মল্লারপুর পূর্বমুসলিমপাড়া

631 নাম : রুজেল সেখ পিতার নাম: মীরাজ সেখ বাড়ির নং : n0212 বয়স : 26 লিঙ্গ : পুরুষ	RSR1831270 ফটো উপলব্ধ	632 নাম : সৈদুল ইসলাম পিতার নাম: সহিম সেখ বাড়ির নং : n0025 বয়স : 39 লিঙ্গ : পুরুষ	RSR1160654 ফটো উপলব্ধ	633 নাম : সাকিলা বিবি স্বামীর নাম: সহিম সেখ বাড়ির নং : n0025 বয়স : 62 লিঙ্গ : মহিলা	RSR2031136 ফটো উপলব্ধ
634 নাম : শম্পা খাতুন পিতার নাম: লখাই সেখ বাড়ির নং : n0030 বয়স : 32 লিঙ্গ : মহিলা	RSR1673854 ফটো উপলব্ধ	635 নাম : মতিনা বিবি স্বামীর নাম: সাবর সেখ বাড়ির নং : n0016 বয়স : 33 লিঙ্গ : মহিলা	RSR1673961 ফটো উপলব্ধ	636 নাম : জাহেদা বিবি স্বামীর নাম: লখাই সেখ বাড়ির নং : n0030 বয়স : 55 লিঙ্গ : মহিলা	RSR2031185 ফটো উপলব্ধ
637 নাম : মহম্মদ হুসেইন পিতার নাম: বেলাজদারী সেখ বাড়ির নং : n0090 বয়স : 46 লিঙ্গ : পুরুষ	RSR2099059 ফটো উপলব্ধ	638 নাম : রবিউল সেখ পিতার নাম: যোশেফ সেখ বাড়ির নং : n0029 বয়স : 29 লিঙ্গ : পুরুষ	RSR1674019 ফটো উপলব্ধ	639 নাম : মিঠুন সেখ পিতার নাম: রমজান সেখ বাড়ির নং : n0031 বয়স : 29 লিঙ্গ : পুরুষ	RSR1674050 ফটো উপলব্ধ
640 নাম : সিটু সেখ পিতার নাম: রমজান সেখ বাড়ির নং : n0091 বয়স : 43 লিঙ্গ : পুরুষ	RSR1674068 ফটো উপলব্ধ	641 নাম : বনু সেখ পিতার নাম: সোফিক সেখ বাড়ির নং : n0094 বয়স : 43 লিঙ্গ : পুরুষ	RSR0094540 ফটো উপলব্ধ	642 নাম : জেসমিন খাতুন স্বামীর নাম: সূজান সেখ বাড়ির নং : এন000 বয়স : 27 লিঙ্গ : মহিলা	RSR1872845 ফটো উপলব্ধ
643 নাম : সূজান সেখ পিতার নাম: বতুল সেখ বাড়ির নং : এন000 বয়স : 28 লিঙ্গ : পুরুষ	RSR1872829 ফটো উপলব্ধ	644 নাম : রুপা বিবি স্বামীর নাম: জাকির সেখ বাড়ির নং : n0096 বয়স : 43 লিঙ্গ : মহিলা	RSR1098391 ফটো উপলব্ধ	645 নাম : মানো সেখ পিতার নাম: মিরাজ সেখ বাড়ির নং : এন000 বয়স : 25 লিঙ্গ : পুরুষ	RSR1873009 ফটো উপলব্ধ
646 নাম : বাহাদুর সেখ পিতার নাম: জাহাঙ্গীর সেখ বাড়ির নং : এন000 বয়স : 25 লিঙ্গ : পুরুষ	RSR1872860 ফটো উপলব্ধ	647 নাম : ফরিদ সেখ পিতার নাম: গুলবাহার সেখ বাড়ির নং : এন0000 বয়স : 21 লিঙ্গ : পুরুষ	RSR2265379 ফটো উপলব্ধ	648 নাম : আসমা খাতুন স্বামীর নাম: সৈদুল ইসলাম বাড়ির নং : এন0000 বয়স : 26 লিঙ্গ : মহিলা	RSR1896240 ফটো উপলব্ধ
649 নাম : রফিউল সেখ পিতার নাম: ইয়াসিন সেখ বাড়ির নং : এন000 বয়স : 25 লিঙ্গ : পুরুষ	RSR1872902 ফটো উপলব্ধ	650 নাম : মোসাম্মাত আকলিমা স্বামীর নাম: রহমত সেখ বাড়ির নং : এন0000 বয়স : 27 লিঙ্গ : মহিলা	RSR1896216 ফটো উপলব্ধ	651 নাম : রহিত সেখ পিতার নাম: রাজেন সেখ বাড়ির নং : n0225 বয়স : 26 লিঙ্গ : পুরুষ	RSR1831387 ফটো উপলব্ধ
652 নাম : মতি সেখ পিতার নাম: শুকুর সেখ বাড়ির নং : n0227 বয়স : 28 লিঙ্গ : পুরুষ	RSR1831403 ফটো উপলব্ধ	653 নাম : হাসিরুল সেখ পিতার নাম: গলাপ সেখ বাড়ির নং : n0228 বয়স : 28 লিঙ্গ : পুরুষ	RSR1831411 ফটো উপলব্ধ	654 নাম : ছবিলা সেখ পিতার নাম: তাজু সেখ বাড়ির নং : n0093 বয়স : 65 লিঙ্গ : পুরুষ	WB/42/291/603015 ফটো উপলব্ধ
655 নাম : ছোটিন সেখ পিতার নাম: সেখ ছবিলা বাড়ির নং : এন0063 বয়স : 24 লিঙ্গ : পুরুষ	RSR2347870 ফটো উপলব্ধ	656 নাম : রুকসানা বিবি স্বামীর নাম: নেকসাদ সেখ বাড়ির নং : n0059 বয়স : 33 লিঙ্গ : মহিলা	RSR1346477 ফটো উপলব্ধ	657 নাম : সাফিয়া বিবি স্বামীর নাম: বাবুল বাড়ির নং : n0016 বয়স : 65 লিঙ্গ : মহিলা	WB/42/291/603109 ফটো উপলব্ধ
658 নাম : বাপন সেখ পিতার নাম: ধীরু সেখ বাড়ির নং : n0016 বয়স : 33 লিঙ্গ : পুরুষ	RSR1160506 ফটো উপলব্ধ	659 নাম : অতুল সেখ পিতার নাম: মজিদ সেখ বাড়ির নং : n0018 বয়স : 65 লিঙ্গ : পুরুষ	WB/42/291/603794 ফটো উপলব্ধ	660 নাম : কিরন সেখ পিতার নাম: অতুল সেখ বাড়ির নং : n0018 বয়স : 47 লিঙ্গ : পুরুষ	CBF2637965 ফটো উপলব্ধ



661 নাম : চন্দন সেখ পিতার নাম: অতুল সেখ বাড়ির নং : n0018 বয়স : 41 লিঙ্গ : পুরুষ	CBF2637973 ফটো উপলব্ধ	662 নাম : মহম্মদ গোলাম নবী পিতার নাম: ইস্তাক আহমেদ বাড়ির নং : n0018 বয়স : 34 লিঙ্গ : পুরুষ	RSR1160456 ফটো উপলব্ধ	663 নাম : লাইলি বিবি স্বামীর নাম: বতুল সেখ বাড়ির নং : n0019 বয়স : 41 লিঙ্গ : মহিলা	CBF2638260 ফটো উপলব্ধ
664 নাম : সায়োবা বিবি স্বামীর নাম: গাদু সেখ বাড়ির নং : n0021 বয়স : 58 লিঙ্গ : মহিলা	WB/42/291/603132 ফটো উপলব্ধ	665 নাম : টুটুল সেখ পিতার নাম: গাদু সেখ বাড়ির নং : n0021 বয়স : 43 লিঙ্গ : পুরুষ	CBF1774470 ফটো উপলব্ধ	666 নাম : হানিফ সেখ পিতার নাম: গাদু সেখ বাড়ির নং : n0021 বয়স : 43 লিঙ্গ : পুরুষ	RSR0090324 ফটো উপলব্ধ
667 নাম : কেরিমা খাতুন স্বামীর নাম: সাগর সেখ বাড়ির নং : n0021 বয়স : 43 লিঙ্গ : মহিলা	RSR1614007 ফটো উপলব্ধ	668 নাম : হাসিবা বিবি স্বামীর নাম: হারা সেখ বাড়ির নং : n0011 বয়স : 42 লিঙ্গ : মহিলা	CBF2638245 ফটো উপলব্ধ	669 নাম : পিয়ার সেখ পিতার নাম: গোলামহম্মদ সেখ বাড়ির নং : n0021 বয়স : 43 লিঙ্গ : পুরুষ	RSR0090266 ফটো উপলব্ধ
670 নাম : তারাবানু বিবি স্বামীর নাম: পিয়ার সেখ বাড়ির নং : n0030 বয়স : 35 লিঙ্গ : মহিলা	RSR1424068 ফটো উপলব্ধ	671 নাম : কিশোর সেখ পিতার নাম: বিলাল সেখ বাড়ির নং : n0045 বয়স : 53 লিঙ্গ : পুরুষ	WB/42/291/603859 ফটো উপলব্ধ	672 নাম : মেনে বিবি স্বামীর নাম: কিশোর সেখ বাড়ির নং : n0045 বয়স : 49 লিঙ্গ : মহিলা	CBF2638054 ফটো উপলব্ধ
673 নাম : সাগর সেখ পিতার নাম: ঈশাহক সেখ বাড়ির নং : n0045 বয়স : 37 লিঙ্গ : পুরুষ	CBF2926780 ফটো উপলব্ধ	674 নাম : রসিদা বিবি স্বামীর নাম: কালু সেখ বাড়ির নং : n0030 বয়স : 64 লিঙ্গ : মহিলা	RSR2184984 ফটো উপলব্ধ	675 নাম : ফুল বাবু সেখ পিতার নাম: গোলামহম্মদ সেখ বাড়ির নং : n0030 বয়স : 45 লিঙ্গ : পুরুষ	RSR0090258 ফটো উপলব্ধ
676 নাম : লাইলী বিবি স্বামীর নাম: নফীজুল সেখ বাড়ির নং : n0030 বয়স : 39 লিঙ্গ : মহিলা	RSR0090233 ফটো উপলব্ধ	677 নাম : তোয়েবা খাতুন পিতার নাম: ফিরোজ সেখ বাড়ির নং : N0029 বয়স : 26 লিঙ্গ : মহিলা	RSR1872936 ফটো উপলব্ধ	678 নাম : নফীজুল সেখ পিতার নাম: কালু সেখ বাড়ির নং : n0030 বয়স : 41 লিঙ্গ : পুরুষ	CBF2815744 ফটো উপলব্ধ
679 নাম : আলু সেখ পিতার নাম: ইসরাইল সেখ বাড়ির নং : n0029 বয়স : 66 লিঙ্গ : পুরুষ	CBF1774066 ফটো উপলব্ধ	680 নাম : রীনা বিবি স্বামীর নাম: আলু সেখ বাড়ির নং : n0029 বয়স : 60 লিঙ্গ : মহিলা	CBF1765205 ফটো উপলব্ধ	681 নাম : বিনা বিবি স্বামীর নাম: দুলাল সেখ বাড়ির নং : n0029 বয়স : 43 লিঙ্গ : মহিলা	RSR1161025 ফটো উপলব্ধ
682 নাম : আপেল সেখ পিতার নাম: দুলাল সেখ বাড়ির নং : n0029 বয়স : 42 লিঙ্গ : পুরুষ	RSR1265354 ফটো উপলব্ধ	683 নাম : রেসমিনা বিবি স্বামীর নাম: আপেল সেখ বাড়ির নং : n0029 বয়স : 46 লিঙ্গ : মহিলা	RSR1160852 ফটো উপলব্ধ	684 নাম : নোফেল সেখ পিতার নাম: আলু সেখ বাড়ির নং : n0029 বয়স : 39 লিঙ্গ : পুরুষ	CBF2315521 ফটো উপলব্ধ
685 নাম : হেনা বিবি স্বামীর নাম: নোফেল সেখ বাড়ির নং : n0029 বয়স : 43 লিঙ্গ : মহিলা	CBF2315604 ফটো উপলব্ধ	686 নাম : আনোয়ার সেখ পিতার নাম: নেকলাল সেখ বাড়ির নং : n0008 বয়স : 43 লিঙ্গ : পুরুষ	CBF1774660 ফটো উপলব্ধ	687 নাম : বাবর সেখ পিতার নাম: বাবুল সেখ বাড়ির নং : n0016 বয়স : 41 লিঙ্গ : পুরুষ	CBF2638179 ফটো উপলব্ধ
688 নাম : নাসিরা বিবি স্বামীর নাম: বাবর সেখ বাড়ির নং : n0016 বয়স : 37 লিঙ্গ : মহিলা	RSR1161256 ফটো উপলব্ধ	689 নাম : সাবর সেখ পিতার নাম: বাবুল সেখ বাড়ির নং : n0016 বয়স : 34 লিঙ্গ : পুরুষ	RSR1161223 ফটো উপলব্ধ	690 নাম : ভুলু সেখ পিতার নাম: বাবুল সেখ বাড়ির নং : n0016 বয়স : 30 লিঙ্গ : পুরুষ	RSR1614270 ফটো উপলব্ধ



বিধানসভা নির্বাচনকেন্দ্রের নং, নাম : 290-ময়ূরেশ্বর  
ভাগ নং, নাম : 1-মল্লারপুর পূর্বমুসলিমপাড়া

691	WB/42/291/603556	ফটো উপলব্ধ	692	CBF2638138	ফটো উপলব্ধ	693	RSR1518091	ফটো উপলব্ধ
নাম : তহিম সেখ পিতার নাম: আক্তার সেখ বাড়ির নং : n0024 বয়স : 65 লিঙ্গ : পুরুষ			নাম : রহিমা খাতুন পিতার নাম: তাহিম সেখ বাড়ির নং : n0024 বয়স : 40 লিঙ্গ : মহিলা			নাম : সোনারুল সেখ পিতার নাম: তাহিম সেখ বাড়ির নং : n0024 বয়স : 34 লিঙ্গ : পুরুষ		
694	WB/42/291/603045	ফটো উপলব্ধ	695	RSR1917723	ফটো উপলব্ধ	696	RSR1160951	ফটো উপলব্ধ
নাম : জাফরা বিবি স্বামীর নাম: তাহিম বাড়ির নং : n0024 বয়স : 62 লিঙ্গ : মহিলা			নাম : আসলেমা খাতুন স্বামীর নাম: ইসরাফিল সেখ বাড়ির নং : এন0206 বয়স : 30 লিঙ্গ : মহিলা			নাম : সাজিমা বিবি স্বামীর নাম: তকদির সেখ বাড়ির নং : n0095 বয়স : 39 লিঙ্গ : মহিলা		
697	WB/42/291/603735	ফটো উপলব্ধ	698	CBF2638294	ফটো উপলব্ধ	699	RSR1346436	ফটো উপলব্ধ
নাম : খোকন সেখ পিতার নাম: হাসিল সেখ বাড়ির নং : n0097 বয়স : 60 লিঙ্গ : পুরুষ			নাম : হীরা সেখ পিতার নাম: আসিক সেখ বাড়ির নং : n0095 বয়স : 44 লিঙ্গ : পুরুষ			নাম : নুরম্নেসা বিবি স্বামীর নাম: হীরা সেখ বাড়ির নং : n0095 বয়স : 44 লিঙ্গ : মহিলা		
700	RSR1346428	ফটো উপলব্ধ	701	WB/42/291/603334	ফটো উপলব্ধ	702	WB/42/291/603398	ফটো উপলব্ধ
নাম : আমিরা খাতুন স্বামীর নাম: সাবের আলি বাড়ির নং : n0104 বয়স : 32 লিঙ্গ : মহিলা			নাম : কামাল সেখ পিতার নাম: জেলাল সেখ বাড়ির নং : n0074 বয়স : 67 লিঙ্গ : পুরুষ			নাম : মাসুদা বেগম স্বামীর নাম: কামাল বাড়ির নং : n0074 বয়স : 60 লিঙ্গ : মহিলা		
703	CBF2638070	ফটো উপলব্ধ	704	RSR1518158	ফটো উপলব্ধ	705	RSR1872795	ফটো উপলব্ধ
নাম : নূরবান বেগম স্বামীর নাম: সৈয়দ সফিদুল ইসলাম বাড়ির নং : n0101 বয়স : 41 লিঙ্গ : মহিলা			নাম : ফতেমা খাতুন স্বামীর নাম: রাহুল সেখ বাড়ির নং : n0030 বয়স : 30 লিঙ্গ : মহিলা			নাম : সহিলা খাতুন পিতার নাম: কিরণ সেখ বাড়ির নং : N000 বয়স : 26 লিঙ্গ : মহিলা		
706	CBF2638286	ফটো উপলব্ধ	707	RSR1161249	ফটো উপলব্ধ	708	CBF1824853	ফটো উপলব্ধ
নাম : রোকসোনা বিবি স্বামীর নাম: বাবুয়া সেখ বাড়ির নং : n0017 বয়স : 43 লিঙ্গ : মহিলা			নাম : মুনমুন বিবি স্বামীর নাম: চন্দন সেখ বাড়ির নং : n0018 বয়স : 38 লিঙ্গ : মহিলা			নাম : বিরু সেখ পিতার নাম: মাধা সেখ বাড়ির নং : n0017 বয়স : 66 লিঙ্গ : পুরুষ		
709	CBF2638278	ফটো উপলব্ধ	710	RSR1750637	ফটো উপলব্ধ	711	RSR1146786	ফটো উপলব্ধ
নাম : বাবুয়া শেখ পিতার নাম: ধীরু সেখ বাড়ির নং : n0017 বয়স : 46 লিঙ্গ : পুরুষ			নাম : সাদ্দাম সেখ পিতার নাম: নূর মহম্মাদ সেখ বাড়ির নং : n0195 বয়স : 29 লিঙ্গ : পুরুষ			নাম : নাসিম সেখ পিতার নাম: রমজান সেখ বাড়ির নং : n0096 বয়স : 34 লিঙ্গ : পুরুষ		
712	RSR2018042	ফটো উপলব্ধ	713	RSR1673953	ফটো উপলব্ধ	714	RSR2031151	ফটো উপলব্ধ
নাম : রোমিলা বিবি স্বামীর নাম: সেখ মহম্মাদ বাড়ির নং : N0076 বয়স : 48 লিঙ্গ : মহিলা			নাম : আরিফা খাতুন স্বামীর নাম: বাপন সেখ বাড়ির নং : n0016 বয়স : 28 লিঙ্গ : মহিলা			নাম : ফজেরা বিবি স্বামীর নাম: আসগার সেখ বাড়ির নং : n0059 বয়স : 74 লিঙ্গ : মহিলা		
715	RSR1993039	ফটো উপলব্ধ	716	CBF2926863	ফটো উপলব্ধ	717	RSR2017457	ফটো উপলব্ধ
নাম : জাহান্নারা বিবি স্বামীর নাম: অভুল বাড়ির নং : n0018 বয়স : 60 লিঙ্গ : মহিলা			নাম : ধীরাজ সেখ পিতার নাম: সিরাজ সেখ বাড়ির নং : n0233 বয়স : 40 লিঙ্গ : পুরুষ			নাম : সিকিলা খাতুন স্বামীর নাম: ভুল শেখ বাড়ির নং : N0000 বয়স : 25 লিঙ্গ : মহিলা		
718	RSR2368314	ফটো উপলব্ধ	719	RSR2018281	ফটো উপলব্ধ	720	RSR2265544	ফটো উপলব্ধ
নাম : নসরুল শেখ পিতার নাম: বাবর শেখ বাড়ির নং : মল্লারপুর বয়স : 24 লিঙ্গ : পুরুষ			নাম : রবিউল সেখ পিতার নাম: রুকসোনা বিবি বাড়ির নং : N008 বয়স : 23 লিঙ্গ : পুরুষ			নাম : সাকিনা খাতুন পিতার নাম: হারা সেখ বাড়ির নং : এন0011 বয়স : 24 লিঙ্গ : মহিলা		



721 নাম : নাসিম সেখ পিতার নাম: নফীজুল সেখ বাড়ির নং : এন0000 বয়স : 21 লিঙ্গ : পুরুষ	RSR2265395 ফটো উপলব্ধ	722 নাম : সুলতানা খাতুন স্বামীর নাম: রিফকু সেখ বাড়ির নং : এন0183 বয়স : 22 লিঙ্গ : মহিলা	RSR2265437 ফটো উপলব্ধ	723 নাম : মেহেরুল্লাহা খাতুন পিতার নাম: হানিফ সেখ বাড়ির নং : এন0021 বয়স : 21 লিঙ্গ : মহিলা	RSR2265254 ফটো উপলব্ধ
724 নাম : পুতুল খাতুন স্বামীর নাম: সিটু সেখ বাড়ির নং : এন0031 বয়স : 23 লিঙ্গ : মহিলা	RSR2265478 ফটো উপলব্ধ	725 নাম : গাঁদু সেখ পিতার নাম: আসেম সেখ বাড়ির নং : n0021 বয়স : 65 লিঙ্গ : পুরুষ	RSR2300671 ফটো উপলব্ধ	726 নাম : সুজন সেখ পিতার নাম: নাসিরুদ্দিন সেখ বাড়ির নং : n0153 বয়স : 31 লিঙ্গ : পুরুষ	RSR1517952 ফটো উপলব্ধ
727 নাম : সারুক সেখ পিতার নাম: হারুন সেখ বাড়ির নং : এন0090 বয়স : 27 লিঙ্গ : মহিলা	RSR2115699 ফটো উপলব্ধ	728 নাম : সাজাদ সেখ পিতার নাম: তকদির সেখ বাড়ির নং : এন0095 বয়স : 25 লিঙ্গ : পুরুষ	RSR2115582 ফটো উপলব্ধ	729 নাম : আনারুল সেখ পিতার নাম: আনোয়ার সেখ বাড়ির নং : এন0008 বয়স : 23 লিঙ্গ : পুরুষ	RSR2115467 ফটো উপলব্ধ
730 নাম : সাবের আলী সেখ পিতার নাম: মিরাজ সেখ বাড়ির নং : এন0000 বয়স : 25 লিঙ্গ : পুরুষ	RSR1161652 ফটো উপলব্ধ	731 নাম : আজাদ সেখ পিতার নাম: হীরা সেখ বাড়ির নং : এন0095 বয়স : 25 লিঙ্গ : পুরুষ	RSR2115434 ফটো উপলব্ধ	732 নাম : সোনাঙ্গু সেখ মায়ের নাম: রাহিমা খাতুন বাড়ির নং : এন0024 বয়স : 25 লিঙ্গ : পুরুষ	RSR2115525 ফটো উপলব্ধ
733 নাম : সাহিনা বিবি স্বামীর নাম: হসিরুল সেখ বাড়ির নং : এন0228 বয়স : 23 লিঙ্গ : মহিলা	RSR2115574 ফটো উপলব্ধ	734 নাম : নূর সেলিনা খাতুন স্বামীর নাম: মানো সেখ বাড়ির নং : এন0000 বয়স : 24 লিঙ্গ : মহিলা	RSR2115293 ফটো উপলব্ধ	735 নাম : নেকসাদ সেখ পিতার নাম: হামসাদ সেখ বাড়ির নং : এন0059 বয়স : 48 লিঙ্গ : পুরুষ	JDW2341808 ফটো উপলব্ধ
736 নাম : আবদুল রোহিম পিতার নাম: নোফে ল সেখ বাড়ির নং : এন0029 বয়স : 23 লিঙ্গ : পুরুষ	RSR2206399 ফটো উপলব্ধ	737 নাম : জাহেদা বিবি পিতার নাম: কলাউদদীন শেখ বাড়ির নং : n0021 বয়স : 37 লিঙ্গ : মহিলা	CBF2926665 ফটো উপলব্ধ	738 নাম : রিমা খাতুন স্বামীর নাম: আলমগীর সেখ বাড়ির নং : এন0090 বয়স : 23 লিঙ্গ : মহিলা	RSR2265270 ফটো উপলব্ধ
739 নাম : ফরিদুল সেখ পিতার নাম: মতি সেখ বাড়ির নং : এন0090 বয়স : 23 লিঙ্গ : পুরুষ	RSR2265221 ফটো উপলব্ধ	740 নাম : রিপন সেখ পিতার নাম: রমজান সেখ বাড়ির নং : এন0031 বয়স : 24 লিঙ্গ : পুরুষ	RSR2206480 ফটো উপলব্ধ	741 নাম : সারজিনা খাতুন স্বামীর নাম: সুমন সেখ বাড়ির নং : 0000 বয়স : 26 লিঙ্গ : মহিলা	RSR2206621 ফটো উপলব্ধ
742 নাম : মুসকান খাতুন স্বামীর নাম: সুজন সেখ বাড়ির নং : এন0153 বয়স : 21 লিঙ্গ : মহিলা	RSR2326411 ফটো উপলব্ধ	743 নাম : পন্না খাতুন পিতার নাম: মুস্তাকিন সেখ বাড়ির নং : এন0151 বয়স : 22 লিঙ্গ : মহিলা	RSR2206035 ফটো উপলব্ধ	744 নাম : সৈয়দ ইজাজ ইসলাম মায়ের নাম: সৈয়দ সফিদুল ইসলাম বাড়ির নং : এন0000 বয়স : 22 লিঙ্গ : পুরুষ	RSR2206100 ফটো উপলব্ধ
745 নাম : সাহিদ সেখ পিতার নাম: সাঈজুল সেখ বাড়ির নং : এন0103 বয়স : 23 লিঙ্গ : পুরুষ	RSR2206233 ফটো উপলব্ধ	746 নাম : জয়নাল সেখ পিতার নাম: মিরাজ সেখ বাড়ির নং : এন0103 বয়স : 22 লিঙ্গ : পুরুষ	RSR2206290 ফটো উপলব্ধ	747 নাম : মহম্মদ মুসা পিতার নাম: ফুল মহম্মদ বাড়ির নং : এন0111 বয়স : 21 লিঙ্গ : পুরুষ	RSR2265593 ফটো উপলব্ধ
748 নাম : অসীমা খাতুন স্বামীর নাম: মজিবর সেখ বাড়ির নং : N0000 বয়স : 26 লিঙ্গ : মহিলা	RSR2017739 ফটো উপলব্ধ	749 নাম : মহম্মদ ঈষা পিতার নাম: ফুল মহম্মদ বাড়ির নং : এন0111 বয়স : 21 লিঙ্গ : পুরুষ	RSR2265627 ফটো উপলব্ধ	750 নাম : সৈয়দ সাফিদুল ইসলাম পিতার নাম: ফজলে মাওলা বাড়ির নং : এন0111 বয়স : 49 লিঙ্গ : পুরুষ	RSR2031060 ফটো উপলব্ধ

বিধানসভা নির্বাচনকেন্দ্রের নং, নাম : 290-ময়ূরেশ্বর  
ভাগ নং, নাম : 1-মল্লারপুর পূর্বমুসলিমপাড়া

751 নাম : মহঃ বাসির হোসেন পিতার নাম: আব্দুল মজিদ বাড়ির নং : n0007 বয়স : 50 লিঙ্গ : পুরুষ	CBF2815587 ফটো উপলব্ধ	752 নাম : রাজাবাবু সেখ পিতার নাম: আব্দুল আমেদ সেখ বাড়ির নং : n0111 বয়স : 30 লিঙ্গ : পুরুষ	RSR1673722 ফটো উপলব্ধ	753 নাম : আশিফ হোসেন পিতার নাম: মহঃ বাসির হোসেন বাড়ির নং : n0007 বয়স : 29 লিঙ্গ : পুরুষ	RSR1614049 ফটো উপলব্ধ
754 নাম : সৈয়দ মহম্মদ রফি পিতার নাম: সৈয়দ আব্দুল কাদের জেলানী বাড়ির নং : n0007 বয়স : 29 লিঙ্গ : পুরুষ	RSR1673896 ফটো উপলব্ধ	755 নাম : জামেলা বিবি স্বামীর নাম: সৈয়দ সাহিদুল ইসলাম বাড়ির নং : n0111 বয়স : 58 লিঙ্গ : মহিলা	RSR2031052 ফটো উপলব্ধ	756 নাম : মহঃ সাবিদ হোসেন পিতার নাম: মহঃ বাসির হোসেন বাড়ির নং : n0007 বয়স : 29 লিঙ্গ : পুরুষ	RSR1673813 ফটো উপলব্ধ
757 নাম : আব্দুল কাদের জেলানী সৈয়দ পিতার নাম: আব্দুল হোসেন সৈয়দ বাড়ির নং : n0007 বয়স : 57 লিঙ্গ : পুরুষ	RSR2030872 ফটো উপলব্ধ	758 নাম : সৈয়দ রবিউল ইসলাম পিতার নাম: সৈয়দ সাহিদুল ইসলাম বাড়ির নং : n0111 বয়স : 29 লিঙ্গ : পুরুষ	RSR1614262 ফটো উপলব্ধ	759 নাম : তানভী ইয়াসমিন স্বামীর নাম: মহম্মদ ইশা বাড়ির নং : এন0111 বয়স : 20 লিঙ্গ : মহিলা	RSR2381085 ফটো উপলব্ধ
760 নাম : সাদিয়া বেগম স্বামীর নাম: আব্দুল কাদের জেলানী বাড়ির নং : n0007 বয়স : 51 লিঙ্গ : মহিলা	WB/42/291/603204 ফটো উপলব্ধ	761 নাম : জিন্নাতুন ফেরদৌসি স্বামীর নাম: মহঃ বাসির হোসেন বাড়ির নং : n0007 বয়স : 50 লিঙ্গ : মহিলা	WB/42/291/603461 ফটো উপলব্ধ	762 নাম : আরিফ হোসেন পিতার নাম: আব্দুল হোসেন বাড়ির নং : n0146 বয়স : 62 লিঙ্গ : পুরুষ	WB/42/291/603023 ফটো উপলব্ধ
763 নাম : আফরোজ হোসেন পিতার নাম: আরিফ হোসেন বাড়ির নং : n0146 বয়স : 35 লিঙ্গ : পুরুষ	RSR1160571 ফটো উপলব্ধ	764 নাম : আবিদ হোসেন পিতার নাম: আরিফ হোসেন বাড়ির নং : n0146 বয়স : 32 লিঙ্গ : পুরুষ	RSR1518174 ফটো উপলব্ধ	765 নাম : আসরাফ হোসেন পিতার নাম: আব্দুল হোসেন বাড়ির নং : n0146 বয়স : 57 লিঙ্গ : পুরুষ	WB/42/291/603156 ফটো উপলব্ধ
766 নাম : রোজি ইয়াসমিন স্বামীর নাম: আরিফ হোসেন বাড়ির নং : n0146 বয়স : 57 লিঙ্গ : মহিলা	WB/42/291/603614 ফটো উপলব্ধ	767 নাম : আইদা সুলতানা হোসেন স্বামীর নাম: আসরাফ হোসেন বাড়ির নং : n0146 বয়স : 38 লিঙ্গ : মহিলা	RSR0090985 ফটো উপলব্ধ	768 নাম : সেখ জাকির হোসেন পিতার নাম: আব্দুল হোসেন বাড়ির নং : n0199 বয়স : 54 লিঙ্গ : পুরুষ	RSR0084590 ফটো উপলব্ধ
769 নাম : নবাব সেখ পিতার নাম: জাকির হোসেন বাড়ির নং : এন0199 বয়স : 21 লিঙ্গ : পুরুষ	RSR2265551 ফটো উপলব্ধ	770 নাম : সামসার খাতুন পিতার নাম: জাকির হোসেন বাড়ির নং : এন0202 বয়স : 22 লিঙ্গ : মহিলা	RSR2206357 ফটো উপলব্ধ	771 নাম : রুনা খাতুন স্বামীর নাম: মাল্লা মিয়া বাড়ির নং : এন0000 বয়স : 25 লিঙ্গ : মহিলা	RSR2265718 ফটো উপলব্ধ
772 নাম : আয়েশা সিদ্দিকা স্বামীর নাম: সৈয়দ আশরাফ হোসেন বাড়ির নং : মল্লারপুর বয়স : 24 লিঙ্গ : মহিলা	NUM2396919 ফটো উপলব্ধ	773 নাম : আব্দুল রেজাক মুন্না পিতার নাম: দারশিকৌ বাড়ির নং : n0003 বয়স : 43 লিঙ্গ : পুরুষ	CBF1773936 ফটো উপলব্ধ	774 নাম : ফতেমা বিবি স্বামীর নাম: সৈয়দ বদর দেজা বাড়ির নং : n0003 বয়স : 59 লিঙ্গ : মহিলা	RSR2099042 ফটো উপলব্ধ
775 নাম : সাগর সেখ অন্যান্য নাম: জাকির সেখ বাড়ির নং : এন0003 বয়স : 35 লিঙ্গ : পুরুষ	RSR2115780 ফটো উপলব্ধ	776 নাম : সাবিনা ইয়াসমিন স্বামীর নাম: সাইফুল সেখ বাড়ির নং : n0057 বয়স : 48 লিঙ্গ : মহিলা	CBF1766021 ফটো উপলব্ধ	777 নাম : সাবানা ইয়াসমিন স্বামীর নাম: সৈয়দ মুর্শেদ বাড়ির নং : n0057 বয়স : 38 লিঙ্গ : মহিলা	RSR1098417 ফটো উপলব্ধ
778 নাম : সামসুল কোর পিতার নাম: জাকির হোসেন সৈয়দ বাড়ির নং : এন0003 বয়স : 50 লিঙ্গ : পুরুষ	RSR1996115 ফটো উপলব্ধ	779 নাম : নজরুল ইসলাম সৈয়দ পিতার নাম: জাকির হোসেন সৈয়দ বাড়ির নং : n0057 বয়স : 70 লিঙ্গ : পুরুষ	WB/42/291/603136 ফটো উপলব্ধ	780 নাম : সোনেহার বেগম স্বামীর নাম: নজরুল ইসলাম বাড়ির নং : n0057 বয়স : 64 লিঙ্গ : মহিলা	WB/42/291/603771 ফটো উপলব্ধ



বিধানসভা নির্বাচনক্ষেত্রের নং, নাম : 290-ময়ূরেশ্বর  
ভাগ নং, নাম : 1-মল্লারপুর পূর্বমুসলিমপাড়া

781	WB/42/291/603633	ফটো উপলব্ধ	782	RSR1614213	ফটো উপলব্ধ	783	CBF2637502	ফটো উপলব্ধ
নাম : মঞ্জিলা বেগম স্বামীর নাম: নজরুল ইসলাম বাড়ির নং : n0057 বয়স : 60 লিঙ্গ : মহিলা			নাম : এলিজা বেগম স্বামীর নাম: নজরুল ইসলাম বাড়ির নং : n0057 বয়স : 60 লিঙ্গ : মহিলা			নাম : সৈয়দ মুর্শিদ পিতার নাম: সৈয়দ নজরুল ইসলাম বাড়ির নং : n0057 বয়স : 43 লিঙ্গ : পুরুষ		
784	RSR1098466	ফটো উপলব্ধ	785	RSR1614122	ফটো উপলব্ধ	786	RSR1161017	ফটো উপলব্ধ
নাম : বাপন ইসলাম পিতার নাম: সৈয়দ নজরুল ইসলাম বাড়ির নং : n0057 বয়স : 39 লিঙ্গ : পুরুষ			নাম : রিপন ইসলাম পিতার নাম: সৈয়দ নজরুল ইসলাম বাড়ির নং : n0057 বয়স : 38 লিঙ্গ : পুরুষ			নাম : জুলেখা ইয়াসমিন স্বামীর নাম: মজিবর রহমান বাড়ির নং : n0057 বয়স : 39 লিঙ্গ : মহিলা		
787	CBF2315513	ফটো উপলব্ধ	788	RSR2099034	ফটো উপলব্ধ	789	RSR1346634	ফটো উপলব্ধ
নাম : মাল্লা মিঞা পিতার নাম: সৈয়দ ঘারাসিকো বাড়ির নং : n0003 বয়স : 44 লিঙ্গ : পুরুষ			নাম : সৈয়দ বদরে দোজা পিতার নাম: সৈয়দ ওয়াশিলা রহমান বাড়ির নং : n0003 বয়স : 64 লিঙ্গ : পুরুষ			নাম : সৈয়দ আসরাফ হোসেন পিতার নাম: সৈয়দ বদরুদোজা বাড়ির নং : n0003 বয়স : 27 লিঙ্গ : পুরুষ		
790	WB/42/291/603484	ফটো উপলব্ধ	791	CBF2638310	ফটো উপলব্ধ	792	CBF2638302	ফটো উপলব্ধ
নাম : মুস্তাকিম সৈয়দ পিতার নাম: বদরুন্নির সৈয়দ বাড়ির নং : n0014 বয়স : 48 লিঙ্গ : পুরুষ			নাম : সজন মিঞা পিতার নাম: সৌদি বাড়ির নং : n0007 বয়স : 48 লিঙ্গ : পুরুষ			নাম : মহীযুল ইসলাম পিতার নাম: সফিউল ইসলাম বাড়ির নং : n0037 বয়স : 41 লিঙ্গ : পুরুষ		
793	CBF2926772	ফটো উপলব্ধ	794	RSR1161207	ফটো উপলব্ধ	795	RSR1613967	ফটো উপলব্ধ
নাম : রাজীব ইসলাম পিতার নাম: জহুরুল ইসলাম বাড়ির নং : n0004 বয়স : 37 লিঙ্গ : পুরুষ			নাম : রমিজ ইসলাম পিতার নাম: সৈয়দ জহুরুল ইসলাম বাড়ির নং : n0004 বয়স : 35 লিঙ্গ : পুরুষ			নাম : অর্পনা কোনাই স্বামীর নাম: রবি কোনাই বাড়ির নং : n0004 বয়স : 40 লিঙ্গ : মহিলা		
796	WB/42/291/603841	ফটো উপলব্ধ	797	RSR2371607	ফটো উপলব্ধ	798	RSR1613991	ফটো উপলব্ধ
নাম : ইভা বেগম স্বামীর নাম: জহুরুল ইসলাম বাড়ির নং : n0004 বয়স : 58 লিঙ্গ : মহিলা			নাম : জহুরুল ইসলাম সৈয়দ পিতার নাম: জলিলাররহমান সৈয়দ বাড়ির নং : n0004 বয়স : 64 লিঙ্গ : পুরুষ			নাম : সুরাইয়া খাতুন পিতার নাম: গোলাম মর্তুজা বাড়ির নং : n0003 বয়স : 29 লিঙ্গ : মহিলা		
799	RSR1098292	ফটো উপলব্ধ	800	RSR1160829	ফটো উপলব্ধ	801	RSR1161116	ফটো উপলব্ধ
নাম : রানা মিঞা পিতার নাম: সৈয়দ বদরুদোজা বাড়ির নং : n0003 বয়স : 35 লিঙ্গ : পুরুষ			নাম : পলি বিবি স্বামীর নাম: রানা মিঞা বাড়ির নং : n0003 বয়স : 37 লিঙ্গ : মহিলা			নাম : খাদিজা বিবি স্বামীর নাম: আব্দুল রেজাক মুন্না বাড়ির নং : n0003 বয়স : 36 লিঙ্গ : মহিলা		
802	RSR2330967	ফটো উপলব্ধ	803	RSR1346576	ফটো উপলব্ধ	804	CBF2926764	ফটো উপলব্ধ
নাম : মহম্মদা বিবি স্বামীর নাম: সৈয়দ ঘারা শিকো বাড়ির নং : n0003 বয়স : 61 লিঙ্গ : মহিলা			নাম : মনিরা বিবি বেগম স্বামীর নাম: সফিউল ইসলাম সৈয়দ বাড়ির নং : n0007 বয়স : 48 লিঙ্গ : মহিলা			নাম : সৈয়দ সানিউল ইসলাম পিতার নাম: সৈয়দ সফিউল ইসলাম বাড়ির নং : n0037 বয়স : 37 লিঙ্গ : পুরুষ		
805	CBF2815926	ফটো উপলব্ধ	806	RSR2397859	ফটো উপলব্ধ	807	RSR2399848	ফটো উপলব্ধ
নাম : সাকিনা বিবি স্বামীর নাম: সৈয়দ মহীযুল ইসলাম বাড়ির নং : n0037 বয়স : 39 লিঙ্গ : মহিলা			নাম : খরসেখ সেখ পিতার নাম: বাবুয়া শেখ বাড়ির নং : মল্লারপুর বয়স : 19 লিঙ্গ : পুরুষ			নাম : মোনিরুল সেখ পিতার নাম: রাজিব সেখ বাড়ির নং : এন0090 বয়স : 21 লিঙ্গ : পুরুষ		
808	RSR2400703	ফটো উপলব্ধ	809	RSR2401529	ফটো উপলব্ধ	810	RSR2405975	ফটো উপলব্ধ
নাম : সালাউদ্দীন মোল্লা পিতার নাম: নাসিরউদ্দিন মোল্লা বাড়ির নং : এন001টি বয়স : 20 লিঙ্গ : পুরুষ			নাম : সৈয়দ নেওয়াজ ইসলাম পিতার নাম: সৈয়দ সফি.দুল ইসলাম বাড়ির নং : এন0111 বয়স : 21 লিঙ্গ : পুরুষ			নাম : সৈয়দ শোএব ইসলাম পিতার নাম: মহীযুল ইসলাম বাড়ির নং : এন0037 বয়স : 19 লিঙ্গ : পুরুষ		

811 নাম : ইমরান সেখ পিতার নাম: উজ্জ্বল সেখ বাড়ির নং : এন0093 বয়স : 19 লিঙ্গ : পুরুষ	RSR2412922 ফটো উপলব্ধ	812 নাম : রিজোয়ানা খাতুন স্বামীর নাম: ফরিদ সেখ বাড়ির নং : এন0000 বয়স : 19 লিঙ্গ : মহিলা	RSR2412948 ফটো উপলব্ধ	813 নাম : আবদুল সালাম সেখ পিতার নাম: ধীরাজ সেখ বাড়ির নং : এন0233 বয়স : 19 লিঙ্গ : পুরুষ	RSR2412963 ফটো উপলব্ধ
814 নাম : ইরফান সেখ পিতার নাম: জাকির সেখ বাড়ির নং : এন0096 বয়স : 19 লিঙ্গ : পুরুষ	RSR2407948 ফটো উপলব্ধ	815 নাম : সেখ তৌফিক ইসলাম পিতার নাম: মাহিউদ্দিন সেখ বাড়ির নং : এন0143 বয়স : 19 লিঙ্গ : পুরুষ	RSR2410983 ফটো উপলব্ধ	816 নাম : আবুল কালাম শেখ মায়ের নাম: লুতফা বিবি বাড়ির নং : মল্লারপুর বয়স : 19 লিঙ্গ : পুরুষ	RSR2426500 ফটো উপলব্ধ
817 নাম : বালিকা সরেন কোনাই স্বামীর নাম: দেবরাজ কোনাই বাড়ির নং : এন0218 বয়স : 21 লিঙ্গ : মহিলা	RSR2427201 ফটো উপলব্ধ	818 নাম : সোহেল সেখ পিতার নাম: কাজল সেখ বাড়ির নং : এন0094 বয়স : 19 লিঙ্গ : পুরুষ	RSR2427631 ফটো উপলব্ধ	819 নাম : রাজিনা খাতুন পিতার নাম: রাজীব খান বাড়ির নং : এন00 বয়স : 23 লিঙ্গ : মহিলা	AAF2727907 ফটো উপলব্ধ
820 নাম : হিরন শেখ পিতার নাম: বাটুল শেখ বাড়ির নং : মল্লারপুর বয়স : 23 লিঙ্গ : পুরুষ	RSR2430965 ফটো উপলব্ধ	821 নাম : বশির খান পিতার নাম: রসিদ খান বাড়ির নং : মল্লারপুর বয়স : 21 লিঙ্গ : পুরুষ	RSR2432557 ফটো উপলব্ধ	822 নাম : পূর্ণচন্দ্র ঘোষ পিতার নাম: সুন্দর গোপাল ঘোষ বাড়ির নং : মল্লারপুর বয়স : 38 লিঙ্গ : পুরুষ	TLK1134782 ফটো উপলব্ধ
823 নাম : সাবিনা খাতুন পিতার নাম: আসিক খান বাড়ির নং : মল্লারপুর বয়স : 27 লিঙ্গ : মহিলা	RJR2167294 ফটো উপলব্ধ	824 নাম : মোহাম্মদ নাফিস শেখ পিতার নাম: চুটুল শেখ বাড়ির নং : মল্লারপুর বয়স : 19 লিঙ্গ : পুরুষ	RSR2439891 ফটো উপলব্ধ	825 নাম : রুবিনা খাতুন পিতার নাম: রফিকুল ইসলাম বাড়ির নং : মল্লারপুর বয়স : 20 লিঙ্গ : মহিলা	RSR2440238 ফটো উপলব্ধ
826 নাম : নেহা খাতুন পিতার নাম: হীরা সেখ বাড়ির নং : মল্লারপুর বয়স : 21 লিঙ্গ : মহিলা	RSR2440246 ফটো উপলব্ধ	827 নাম : সৈয়দ নফিসা শারমীন পিতার নাম: সৈয়দ নাসিরুদ্দিন বাড়ির নং : মল্লারপুর বয়স : 19 লিঙ্গ : মহিলা	RSR2446821 ফটো উপলব্ধ	828 নাম : করিনা খাতুন পিতার নাম: মোবারক সেখ বাড়ির নং : মল্লারপুর বয়স : 26 লিঙ্গ : মহিলা	AAF1994011 ফটো উপলব্ধ
829 নাম : আরবাজ সেখ পিতার নাম: ডাবলু সেখ বাড়ির নং : মল্লারপুর বয়স : 19 লিঙ্গ : পুরুষ	RSR2447506 ফটো উপলব্ধ				



830	1	RSR2457356
নাম : রুকসা খাতুন স্বামীর নাম: মিতুন সেখ বাড়ির নং : নং000 বয়স : 29 লিঙ্গ : মহিলা		
ফটো উপলব্ধ		

831	1	RSR2459105
নাম : সুমি খাতুন পিতার নাম: সৈয়দ আজাদ রহমান বাড়ির নং : মল্লারপুর বয়স : 19 লিঙ্গ : মহিলা		
ফটো উপলব্ধ		

832	1	RSR2459329
নাম : মেহেক খাতুন পিতার নাম: রাওসান মিয়া বাড়ির নং : মল্লারপুর বয়স : 18 লিঙ্গ : মহিলা		
ফটো উপলব্ধ		

833	1	RSR2460160
নাম : সুমি খাতুন মায়ের নাম: রহিমা খাতুন বাড়ির নং : মল্লারপুর বয়স : 18 লিঙ্গ : মহিলা		
ফটো উপলব্ধ		

834	1	RSR2460517
নাম : সৈয়দ মৈনুদ্দীন রহমান পিতার নাম: মজিবর রহমান বাড়ির নং : মল্লারপুর বয়স : 20 লিঙ্গ : পুরুষ		
ফটো উপলব্ধ		

835	1	IER2246098
নাম : হামিদা খাতুন পিতার নাম: আবদুল ওহাব বাড়ির নং : এন0001 বয়স : 26 লিঙ্গ : মহিলা		
ফটো উপলব্ধ		

836	1	RSR2461572
নাম : সামিনা খাতুন স্বামীর নাম: রুজেল সেখ বাড়ির নং : মল্লারপুর বয়স : 19 লিঙ্গ : মহিলা		
ফটো উপলব্ধ		

837	1	RSR2461622
নাম : তনুশ্রী ব্যানার্জী মায়ের নাম: নবনীতা ব্যানার্জী বাড়ির নং : মল্লারপুর বয়স : 19 লিঙ্গ : মহিলা		
ফটো উপলব্ধ		



838	1	RSR2464006
নাম : সৈয়দ আবদুর রহমান পিতার নাম: আবদুল রেজাক মুন্না বাড়ির নং : মল্লারপুর বয়স : 20 লিঙ্গ : পুরুষ		
ফটো উপলব্ধ		

839	1	RSR2465417
নাম : সেলিমা খাতুন স্বামীর নাম: আজেম আলি বাড়ির নং : মল্লারপুর বয়স : 22 লিঙ্গ : মহিলা		
ফটো উপলব্ধ		

840	1	RSR2466407
নাম : মেহের খাতুন পিতার নাম: রাহুল সেখ বাড়ির নং : মল্লারপুর বয়স : 21 লিঙ্গ : মহিলা		
ফটো উপলব্ধ		

841	1	RSR2467306
নাম : পায়েল খাতুন পিতার নাম: মুস্তাক সেখ বাড়ির নং : মল্লারপুর বয়স : 20 লিঙ্গ : মহিলা		
ফটো উপলব্ধ		

842	1	RSR2468767
নাম : কোয়েল খাতুন পিতার নাম: বাদশা শেখ বাড়ির নং : না বয়স : 19 লিঙ্গ : মহিলা		
ফটো উপলব্ধ		

843	1	RSR2471449
নাম : রেহান মিয়া মায়ের নাম: রুবিয়া সেরমিন বাড়ির নং : মল্লারপুর বয়স : 19 লিঙ্গ : পুরুষ		
ফটো উপলব্ধ		

844	1	RSR2472397
নাম : চুমকি খাতুন স্বামীর নাম: সাদ্দাম সেখ বাড়ির নং : ময়ূরেশ্বর 1 বয়স : 23 লিঙ্গ : মহিলা		
ফটো উপলব্ধ		

নির্বাচক সংখ্যার সারসংক্ষেপ :

A) নির্বাচকের সংখ্যা :

	নির্বাচক তালিকার প্রকৃতি	নির্বাচক তালিকার পরিচিতি :	নির্বাচকের সংখ্যা :				
			পুরুষ	মহিলা	তৃতীয় লিঙ্গ	মোট	
I	মূল তালিকা	মূল তালিকা	বিশেষ নিবিড় সংশোধন ২০২৬ এর চূড়ান্ত ভোটার তালিকার সহিত 06-04-2026 তারিখ অবধি সংশোধিত নির্বাচক তালিকা	405	424	0	829
II	1- সংযোজন তালিকা	সংযোজনী 1	বিশেষ সংক্ষিপ্ত সংশোধন 2026	1	7	0	8
		সংযোজনী 2	ধারাবাহিক সংশোধন 2026	2	5	0	7
			মোট	3	12	0	15
III	2- বিয়োজন তালিকা	সংযোজনী 1	বিশেষ সংক্ষিপ্ত সংশোধন 2026	0	0	0	0
		সংযোজনী 2	ধারাবাহিক সংশোধন 2026	0	0	0	0
			মোট	0	0	0	0
IV	'লিঙ্গ ক্ষেত্রের' পরিবর্তনের কারণে পার্থক্য			0	0	0	0
V	বিচারপ্রক্রিয়ার অধীনস্থ			0	0	0	0
VI	বিচার বিভাগীয় আধিকারিক কর্তৃক বিচারপূর্বক নিষ্পত্তির পর বিয়োজিত			33	24	0	57
নির্বাচকের মোট সংখ্যা (I+II-III+IV-V-VI)				375	412	0	787

B) ক্রটি সংশোধনের সংখ্যা :

নির্বাচক তালিকার প্রকৃতি	নির্বাচক তালিকার পরিচিতি :	ক্রটি সংশোধনের সংখ্যা :
সংযোজনী 1	বিশেষ সংক্ষিপ্ত সংশোধন 2026	0
সংযোজনী 2	ধারাবাহিক সংশোধন 2026	0
	মোট	0

নির্বাচক নিবন্ধন আধিকারিকের স্বাক্ষর

E-মৃত, S-স্থানান্তরিত, R-একাধিকবার অন্তর্ভুক্ত, M-নিখোঁজ, Q-যোগ্য নহে