

নির্বাচক তালিকা 2026 S25 পশ্চিমবঙ্গ



| | | | | | | | | | | | | | | | | | | | | | |
|---|-----------------------|--|-------|--------------|-----|------------------|----------|---------|---|------|-------------|-----------------|------------|------|----------------|--------|-------------|------|----------|-----|----------|
| বিধানসভা নির্বাচনক্ষেত্রের নং, নাম ও সংরক্ষণের স্থিতি : 290 - ময়ূরেশ্বর (সাধারণ) | | অংশ নং : 39 | | | | | | | | | | | | | | | | | | | |
| বিধানসভা নির্বাচনক্ষেত্রটি যে লোকসভা নির্বাচনক্ষেত্রের / ক্ষেত্রসমূহের অন্তর্ভুক্ত তার নং, নাম ও সংরক্ষণ স্থিতি : 41 - বোলপুর (তপশীলি জাতি) | | | | | | | | | | | | | | | | | | | | | |
| 1. সংশোধনের পূর্ণ বিবরণ | | | | | | | | | | | | | | | | | | | | | |
| সংশোধনের বৎসর : | 2026 | নির্বাচক তালিকার পরিচিতি : | | | | | | | | | | | | | | | | | | | |
| ভিত্তি তারিখ : | 01-01-2026 | বিশেষ নিবিড় সংশোধন ২০২৬ এর চূড়ান্ত ভোটার তালিকার সহিত 06-04-2026 তারিখ অবধি সংশোধিত নির্বাচক তালিকা | | | | | | | | | | | | | | | | | | | |
| সংশোধনের প্রকৃতি : | ধারাবাহিক সংশোধন 2026 | | | | | | | | | | | | | | | | | | | | |
| প্রকাশনার তারিখ : | 06-04-2026 | | | | | | | | | | | | | | | | | | | | |
| 2. অংশ ও নির্বাচনী এলাকার পূর্ণ বিবরণ : | | | | | | | | | | | | | | | | | | | | | |
| অংশের ভাগ নং ও নাম : | | | | | | | | | | | | | | | | | | | | | |
| 1-গ্রাম-রসুলপুর | | <table style="width: 100%; border-collapse: collapse;"> <tr> <td style="width: 50%;">প্রধান শহর/গ্রাম</td> <td style="width: 50%;">: সেখপুর</td> </tr> <tr> <td>ওয়ার্ড</td> <td>:</td> </tr> <tr> <td>থানা</td> <td>: মল্লারপুর</td> </tr> <tr> <td>গ্রাম পঞ্চায়েত</td> <td>: বাজিতপুর</td> </tr> <tr> <td>ব্লক</td> <td>: ময়ূরেশ্বর-1</td> </tr> <tr> <td>মহকুমা</td> <td>: রামপুরহাট</td> </tr> <tr> <td>জেলা</td> <td>: বীরভূম</td> </tr> <tr> <td>পিন</td> <td>: 731216</td> </tr> </table> | | | | প্রধান শহর/গ্রাম | : সেখপুর | ওয়ার্ড | : | থানা | : মল্লারপুর | গ্রাম পঞ্চায়েত | : বাজিতপুর | ব্লক | : ময়ূরেশ্বর-1 | মহকুমা | : রামপুরহাট | জেলা | : বীরভূম | পিন | : 731216 |
| প্রধান শহর/গ্রাম | : সেখপুর | | | | | | | | | | | | | | | | | | | | |
| ওয়ার্ড | : | | | | | | | | | | | | | | | | | | | | |
| থানা | : মল্লারপুর | | | | | | | | | | | | | | | | | | | | |
| গ্রাম পঞ্চায়েত | : বাজিতপুর | | | | | | | | | | | | | | | | | | | | |
| ব্লক | : ময়ূরেশ্বর-1 | | | | | | | | | | | | | | | | | | | | |
| মহকুমা | : রামপুরহাট | | | | | | | | | | | | | | | | | | | | |
| জেলা | : বীরভূম | | | | | | | | | | | | | | | | | | | | |
| পিন | : 731216 | | | | | | | | | | | | | | | | | | | | |
| 3. ভোট গ্রহন কেন্দ্রের পূর্ণ বিবরণ : | | | | | | | | | | | | | | | | | | | | | |
| ভোট গ্রহন কেন্দ্রের নং, নাম : | | ভোট গ্রহন কেন্দ্রের শ্রেণী : | | গ্রামীণ | | | | | | | | | | | | | | | | | |
| 39 - রসুলপুর প্রাথমিক বিদ্যালয় | | এই অংশে সহায়ক ভোটগ্রহন কেন্দ্রের সংখ্যা : | | 0 | | | | | | | | | | | | | | | | | |
| ভোট গ্রহন কেন্দ্রের ঠিকানা : | | | | | | | | | | | | | | | | | | | | | |
| রসুলপুর প্রাথমিক বিদ্যালয়, -, রসুলপুর | | | | | | | | | | | | | | | | | | | | | |
| 4. নির্বাচকের সংখ্যা : | | | | | | | | | | | | | | | | | | | | | |
| প্রথম ক্রমিক নং | শেষ ক্রমিক নং | মোট সংখ্যা | | | | | | | | | | | | | | | | | | | |
| | | পুরুষ | মহিলা | তৃতীয় লিঙ্গ | মোট | | | | | | | | | | | | | | | | |
| 1 | 1082 | 435 | 501 | 0 | 936 | | | | | | | | | | | | | | | | |

নির্বাচক নিবন্ধন আধিকারিকের স্বাক্ষর

Nazri Naksha



Google Map View



Polling Station Building Front View



Polling Station Front View



Cad View

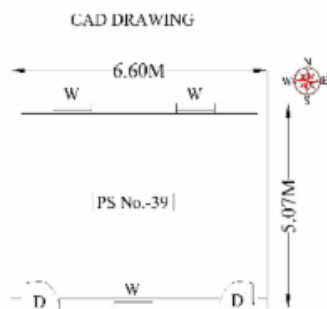

Key MAP View

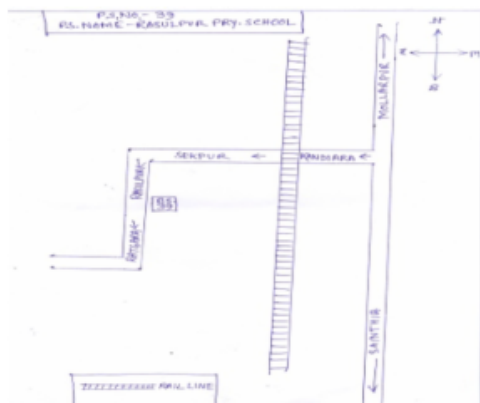



| | | | | | |
|---|--------------------------------|--|--------------------------------|--|--------------------------------|
| 1 নাম : মফিজুল হক স্বামীর নাম : সেখ হাসিমুদ্দিন বাড়ির নং : n0084 বয়স : 43 লিঙ্গ : মহিলা | LPP2400935 ফটো উপলব্ধ | 2 নাম : সেখ হাসিমুদ্দিন পিতার নাম : সেখ বাবর আলি বাড়ির নং : n0084 বয়স : 44 লিঙ্গ : পুরুষ | LPP2262152 ফটো উপলব্ধ | 3 নাম : মহঃ হাবিব পিতার নাম : আবুল হোসেন বাড়ির নং : n0084 বয়স : 40 লিঙ্গ : পুরুষ | LPP2346864 ফটো উপলব্ধ |
| 4 নাম : শরিফা বিবি স্বামীর নাম : সোনারুল সেখ বাড়ির নং : n0083 বয়স : 42 লিঙ্গ : মহিলা | LPP1963156 ফটো উপলব্ধ | 5 নাম : সেখ মিনারুল পিতার নাম : মহঃ গোমানী সেখ বাড়ির নং : n0083 বয়স : 40 লিঙ্গ : পুরুষ | LPP2346641 ফটো উপলব্ধ | 6 নাম : রেহেনা বিবি স্বামীর নাম : মনিরুদ্দিন সেখ বাড়ির নং : n0083 বয়স : 42 লিঙ্গ : মহিলা | LPP1963164 ফটো উপলব্ধ |
| 7 নাম : দিলবাহারবিবি স্বামীর নাম : গোমানী সেখ বাড়ির নং : n0083 বয়স : 65 লিঙ্গ : মহিলা | WB/41/290/018220 ফটো উপলব্ধ | 8 নাম : জিন্নার আলি পিতার নাম : উমেদ আলি বাড়ির নং : n0078 বয়স : 36 লিঙ্গ : পুরুষ | RSR1429133 ফটো উপলব্ধ | 9 নাম : মনিরা বিবি স্বামীর নাম : সেখ মহিদ বাড়ির নং : n0078 বয়স : 38 লিঙ্গ : মহিলা | LPP2346658 ফটো উপলব্ধ |
| 10 নাম : মহিউদ্দিন পিতার নাম : কিরণ সেখ বাড়ির নং : n0013 বয়স : 49 লিঙ্গ : পুরুষ | RSR1617059 ফটো উপলব্ধ | 11 নাম : স্বাদবদ্দিন সেখ পিতার নাম : কিরণ সেখ বাড়ির নং : n0013 বয়স : 34 লিঙ্গ : পুরুষ | RSR1351907 ফটো উপলব্ধ | 12 নাম : সোনালী বিবি স্বামীর নাম : কমল সেখ বাড়ির নং : n0011 বয়স : 37 লিঙ্গ : মহিলা | RSR1101120 ফটো উপলব্ধ |
| 13 নাম : কমল সেখ পিতার নাম : আজিম সেখ বাড়ির নং : n0011 বয়স : 55 লিঙ্গ : পুরুষ | LPP1321124 ফটো উপলব্ধ | 14 নাম : তহমিনা বিবি স্বামীর নাম : মজিবুর রহমান বাড়ির নং : n0018 বয়স : 43 লিঙ্গ : মহিলা | LPP1434083 ফটো উপলব্ধ | 15 নাম : নাজমা বিবি স্বামীর নাম : খোকন সেখ বাড়ির নং : n0017 বয়স : 34 লিঙ্গ : মহিলা | RSR1269992 ফটো উপলব্ধ |
| 16 নাম : খোকন সেখ পিতার নাম : সারেজাহান সেখ বাড়ির নং : n0017 বয়স : 35 লিঙ্গ : পুরুষ | RSR1269976 ফটো উপলব্ধ | 17 নাম : হাজেরা বিবি স্বামীর নাম : সারেজাহান সেখ বাড়ির নং : n0017 বয়স : 60 লিঙ্গ : মহিলা | WB/41/290/018090 ফটো উপলব্ধ | 18 নাম : রবিউল সেখ পিতার নাম : আরেজান সেখ বাড়ির নং : n0016 বয়স : 39 লিঙ্গ : পুরুষ | RSR1168848 ফটো উপলব্ধ |
| 19 নাম : গোলেকসাম বিবি স্বামীর নাম : আরেজান সেখ বাড়ির নং : n0016 বয়স : 81 লিঙ্গ : মহিলা | WB/41/290/018086 ফটো উপলব্ধ | 20 নাম : মনিরুল মোল্লা পিতার নাম : আবুতাহের মোল্লা বাড়ির নং : n0069 বয়স : 55 লিঙ্গ : পুরুষ | LPP1708221 ফটো উপলব্ধ | 21 নাম : মফিজুল মোল্লা পিতার নাম : বশির মোল্লা বাড়ির নং : n0069 বয়স : 36 লিঙ্গ : পুরুষ | RSR1101195 ফটো উপলব্ধ |
| 22 নাম : সাহেনা বিবি স্বামীর নাম : বশির মোল্লা বাড়ির নং : n0069 বয়স : 60 লিঙ্গ : মহিলা | WB/41/290/018207 ফটো উপলব্ধ | 23 নাম : মজিবুর মোল্লা পিতার নাম : আবুতাহের মোল্লা বাড়ির নং : n0069 বয়স : 65 লিঙ্গ : পুরুষ | LPP1708205 ফটো উপলব্ধ | 24 নাম : কলি বিবি স্বামীর নাম : লালচাঁদসেক বাড়ির নং : n0132 বয়স : 40 লিঙ্গ : মহিলা | LPP1963602 ফটো উপলব্ধ |
| 25 নাম : শুকসারা বিবি স্বামীর নাম : মানিক সেখ বাড়ির নং : n0132 বয়স : 42 লিঙ্গ : মহিলা | LPP1963578 ফটো উপলব্ধ | 26 নাম : লালচাঁদ সেখ পিতার নাম : রোমজান সেখ বাড়ির নং : n0132 বয়স : 41 লিঙ্গ : পুরুষ | LPP1963586 ফটো উপলব্ধ | 27 নাম : সুফলা বিবি অন্যান্য : সুকচাঁদ সেখ বাড়ির নং : n0132 বয়স : 50 লিঙ্গ : মহিলা | WB/41/290/018279 ফটো উপলব্ধ |
| 28 নাম : সুকচাঁদ সেখ পিতার নাম : রোমজান সেখ বাড়ির নং : n0132 বয়স : 55 লিঙ্গ : পুরুষ | WB/41/290/018036 ফটো উপলব্ধ | 29 নাম : আমেনা বিবি স্বামীর নাম : রোমজান সেখ বাড়ির নং : n0132 বয়স : 65 লিঙ্গ : মহিলা | WB/41/290/018273 ফটো উপলব্ধ | 30 নাম : সেবিনা বিবি স্বামীর নাম : এলাই সেখ বাড়ির নং : n0131 বয়স : 39 লিঙ্গ : মহিলা | LPP2346799 ফটো উপলব্ধ |



| | | | | | | | | |
|---|------------------|------------|--|------------|------------|---|------------------|------------|
| 31 | LPP1962968 | ফটো উপলব্ধ | 32 | LPP1962943 | ফটো উপলব্ধ | 33 | LPP1962950 | ফটো উপলব্ধ |
| নাম : আবুল কাসেম সেখ পিতার নাম: মজফর সেখ বাড়ির নং : n0131 বয়স : 41 লিঙ্গ : পুরুষ | | | নাম : এলায় সেখ পিতার নাম: মজফর সেখ বাড়ির নং : n0131 বয়স : 43 লিঙ্গ : পুরুষ | | | নাম : নার্জিয়া বিবি স্বামীর নাম: ইসমাইল সেখ বাড়ির নং : n0131 বয়স : 47 লিঙ্গ : মহিলা | | |
| 34 | RSR2181311 | ফটো উপলব্ধ | 35 | LPP2261519 | ফটো উপলব্ধ | 36 | RSR1429224 | ফটো উপলব্ধ |
| নাম : ইসমাইল সেখ পিতার নাম: মজফর সেখ বাড়ির নং : n0131 বয়স : 54 লিঙ্গ : পুরুষ | | | নাম : মরিয়ম বিবি স্বামীর নাম: মজফর সেখ বাড়ির নং : n0131 বয়স : 86 লিঙ্গ : মহিলা | | | নাম : সিপন সেখ পিতার নাম: একরামুল হক সেখ বাড়ির নং : n0126 বয়স : 31 লিঙ্গ : পুরুষ | | |
| 37 | RSR1429257 | ফটো উপলব্ধ | 38 | RSR1101104 | ফটো উপলব্ধ | 39 | RSR1101153 | ফটো উপলব্ধ |
| নাম : সেখ বিপন আলী পিতার নাম: একরামুল হক সেখ বাড়ির নং : n0126 বয়স : 33 লিঙ্গ : পুরুষ | | | নাম : রিপন সেখ পিতার নাম: একরামুল হক সেখ বাড়ির নং : n0126 বয়স : 36 লিঙ্গ : পুরুষ | | | নাম : মহঃ হোসেন আলী পিতার নাম: সুরেউল হক সেখ বাড়ির নং : n0126 বয়স : 46 লিঙ্গ : পুরুষ | | |
| 40 | RSR1429406 | ফটো উপলব্ধ | 41 | LPP2346484 | ফটো উপলব্ধ | 42 | LPP1964808 | ফটো উপলব্ধ |
| নাম : সাগিরা বিবি স্বামীর নাম: সেখ জাকির আলি বাড়ির নং : n0126 বয়স : 37 লিঙ্গ : মহিলা | | | নাম : মহঃ শের আলী পিতার নাম: নজরুল হক সেখ বাড়ির নং : n0126 বয়স : 46 লিঙ্গ : পুরুষ | | | নাম : তফান সেখ পিতার নাম: সুরেউল হক সেখ বাড়ির নং : n0126 বয়স : 46 লিঙ্গ : পুরুষ | | |
| 43 | LPP1965664 | ফটো উপলব্ধ | 44 | LPP2262251 | ফটো উপলব্ধ | 45 | WB/41/290/018335 | ফটো উপলব্ধ |
| নাম : মহম্মদ আলী পিতার নাম: নজরুল হক সেখ বাড়ির নং : n0126 বয়স : 43 লিঙ্গ : পুরুষ | | | নাম : জাকির আলি সেখ পিতার নাম: সুরেউল হক সেখ বাড়ির নং : n0126 বয়স : 48 লিঙ্গ : পুরুষ | | | নাম : মবিন আলি সেখ পিতার নাম: সুরেউল হক সেখ বাড়ির নং : n0126 বয়স : 57 লিঙ্গ : পুরুষ | | |
| 46 | WB/41/290/018101 | ফটো উপলব্ধ | 47 | LPP1432996 | ফটো উপলব্ধ | 48 | LPP1964790 | ফটো উপলব্ধ |
| নাম : সাদ আলি সেখ পিতার নাম: সুরেউল হক সেখ বাড়ির নং : n0126 বয়স : 62 লিঙ্গ : পুরুষ | | | নাম : সেলিনা বিবি স্বামীর নাম: একরামুল হক সেখ বাড়ির নং : n0126 বয়স : 80 লিঙ্গ : মহিলা | | | নাম : একরামুল হক সেখ পিতার নাম: তহেব সেখ বাড়ির নং : n0126 বয়স : 62 লিঙ্গ : পুরুষ | | |
| 49 | RSR2393361 | ফটো উপলব্ধ | 50 | LPP1962745 | ফটো উপলব্ধ | 51 | LPP1962737 | ফটো উপলব্ধ |
| নাম : দলিলা বিবি স্বামীর নাম: নজরুল হক সেখ বাড়ির নং : n0126 বয়স : 46 লিঙ্গ : মহিলা | | | নাম : রেবিনা বিবি স্বামীর নাম: জাকিরিয়া সেখ বাড়ির নং : n0122 বয়স : 40 লিঙ্গ : মহিলা | | | নাম : জাকিরিয়া সেখ পিতার নাম: আলিম সেখ বাড়ির নং : n0122 বয়স : 41 লিঙ্গ : পুরুষ | | |
| 52 | RSR1270032 | ফটো উপলব্ধ | 53 | RSR1168897 | ফটো উপলব্ধ | 54 | LPP2261717 | ফটো উপলব্ধ |
| নাম : পূর্ণিমা বিবি স্বামীর নাম: সেখ রহমান বাড়ির নং : n0177 বয়স : 34 লিঙ্গ : মহিলা | | | নাম : সেখ টগর আলী পিতার নাম: সেখ আনোয়ার আলী বাড়ির নং : n0177 বয়স : 36 লিঙ্গ : পুরুষ | | | নাম : মেহকম আলী পিতার নাম: মজিবুর রহমান বাড়ির নং : n0122 বয়স : 40 লিঙ্গ : মহিলা | | |
| 55 | LPP1433077 | ফটো উপলব্ধ | 56 | LPP2261758 | ফটো উপলব্ধ | 57 | WB/41/290/018255 | ফটো উপলব্ধ |
| নাম : লালবাবু সেখ পিতার নাম: সারেজাহান সেখ বাড়ির নং : n0154 বয়স : 43 লিঙ্গ : পুরুষ | | | নাম : নূরবানু বিবি স্বামীর নাম: সেখসাদ আলি বাড়ির নং : n0154 বয়স : 49 লিঙ্গ : মহিলা | | | নাম : হামিদাবিবি স্বামীর নাম: মাহামুদ মোল্লা বাড়ির নং : n0032 বয়স : 55 লিঙ্গ : মহিলা | | |
| 58 | LPP1963982 | ফটো উপলব্ধ | 59 | LPP2346450 | ফটো উপলব্ধ | 60 | LPP2346856 | ফটো উপলব্ধ |
| নাম : আসুদা বেগম স্বামীর নাম: মাসুদ মোল্লা বাড়ির নং : n0032 বয়স : 47 লিঙ্গ : মহিলা | | | নাম : আবুল কালাম সেখ পিতার নাম: ইউসুফ সেখ বাড়ির নং : n0054 বয়স : 42 লিঙ্গ : পুরুষ | | | নাম : হামিদা বিবি স্বামীর নাম: আবুল হাসেম বাড়ির নং : n0054 বয়স : 42 লিঙ্গ : মহিলা | | |

| | | | | | |
|--|--------------------------------|--|--------------------------------|--|--------------------------------|
| 61 নাম : আবুল হাসেম পিতার নাম: ইউসুফ সেখ বাড়ির নং : n0054 বয়স : 45 লিঙ্গ : পুরুষ | LPP1962786 ফটো উপলব্ধ | 62 নাম : ছবিলা বিবি স্বামীর নাম: ইউনুস সেখ বাড়ির নং : n0054 বয়স : 65 লিঙ্গ : মহিলা | LPP1962752 ফটো উপলব্ধ | 63 নাম : সাগর সেখ পিতার নাম: লাফটু সেখ বাড়ির নং : n0052 বয়স : 34 লিঙ্গ : পুরুষ | RSR1270040 ফটো উপলব্ধ |
| 64 নাম : মালা বিবি পিতার নাম: আবদুল সেখ বাড়ির নং : n0052 বয়স : 60 লিঙ্গ : মহিলা | WB/41/290/018166 ফটো উপলব্ধ | 65 নাম : লালবানু বিবি স্বামীর নাম: লালটু সেখ বাড়ির নং : n0052 বয়স : 70 লিঙ্গ : মহিলা | WB/41/290/018109 ফটো উপলব্ধ | 66 নাম : লালটু সেখ পিতার নাম: আবদুল সেখ বাড়ির নং : n0052 বয়স : 65 লিঙ্গ : পুরুষ | WB/41/290/018395 ফটো উপলব্ধ |
| 67 নাম : কেরিমা বিবি স্বামীর নাম: আবদুল সেখ বাড়ির নং : n0052 বয়স : 84 লিঙ্গ : মহিলা | WB/41/290/018151 ফটো উপলব্ধ | 68 নাম : সানোয়ার সেখ পিতার নাম: সেকেন্দার সেখ বাড়ির নং : n0141 বয়স : 38 লিঙ্গ : পুরুষ | LPP2346526 ফটো উপলব্ধ | 69 নাম : ফিরোজাবিবি স্বামীর নাম: সেকেন্দার সেখ বাড়ির নং : n0141 বয়স : 75 লিঙ্গ : মহিলা | WB/41/290/018157 ফটো উপলব্ধ |
| 70 নাম : সাহাবুদ্দীন আহামেদ পিতার নাম: নুরুল ইসলাম বাড়ির নং : n0140 বয়স : 33 লিঙ্গ : পুরুষ | RSR1351899 ফটো উপলব্ধ | 71 নাম : নুরজামাল সেখ পিতার নাম: নুরুল ইসলাম সেখ বাড়ির নং : n0140 বয়স : 55 লিঙ্গ : পুরুষ | RSR2381424 ফটো উপলব্ধ | 72 নাম : আজবনুর সেখ পিতার নাম: নুরুল ইসলাম সেখ বাড়ির নং : n0140 বয়স : 60 লিঙ্গ : পুরুষ | LPP2262087 ফটো উপলব্ধ |
| 73 নাম : সাবিলাবিবি স্বামীর নাম: নুরুল ইসলাম সেখ বাড়ির নং : n0140 বয়স : 65 লিঙ্গ : মহিলা | LPP2262079 ফটো উপলব্ধ | 74 নাম : রেণু সেখ পিতার নাম: খোদাবক্স সেখ বাড়ির নং : n0139 বয়স : 30 লিঙ্গ : পুরুষ | RSR1429190 ফটো উপলব্ধ | 75 নাম : সামাদ আলী পিতার নাম: খোদাবক্স সেখ বাড়ির নং : n0139 বয়স : 35 লিঙ্গ : পুরুষ | RSR1168772 ফটো উপলব্ধ |
| 76 নাম : খোদাবক্স সেখ পিতার নাম: সোয়াদী সেখ বাড়ির নং : n0139 বয়স : 60 লিঙ্গ : পুরুষ | LPP1321264 ফটো উপলব্ধ | 77 নাম : রেনসি বিবি স্বামীর নাম: হাসিবুর রহমান সেখ বাড়ির নং : n0063 বয়স : 37 লিঙ্গ : মহিলা | LPP2400836 ফটো উপলব্ধ | 78 নাম : ফজিলা বিবি স্বামীর নাম: মুজিবুর রহমান সেখ বাড়ির নং : n0063 বয়স : 41 লিঙ্গ : মহিলা | LPP1963230 ফটো উপলব্ধ |
| 79 নাম : সাখাওত হোসেন পিতার নাম: মদেশ্বর হোসেন বাড়ির নং : n0073 বয়স : 59 লিঙ্গ : পুরুষ | RSR1429182 ফটো উপলব্ধ | 80 নাম : সেখ আলাউদ্দিন পিতার নাম: ফুলচাঁদ সেখ বাড়ির নং : n0073 বয়স : 69 লিঙ্গ : পুরুষ | WB/41/290/018080 ফটো উপলব্ধ | 81 নাম : সুনতা বিবি স্বামীর নাম: মেহেরুল সেখ বাড়ির নং : n0068 বয়স : 39 লিঙ্গ : মহিলা | LPP2346823 ফটো উপলব্ধ |
| 82 নাম : রুনা বিবি স্বামীর নাম: সায়ের সেখ বাড়ির নং : n0108 বয়স : 49 লিঙ্গ : মহিলা | LPP2346765 ফটো উপলব্ধ | 83 নাম : নিরুপা খাতুন পিতার নাম: সায়ের সেখ বাড়ির নং : n0108 বয়স : 33 লিঙ্গ : মহিলা | RSR1429398 ফটো উপলব্ধ | 84 নাম : ডালিমা বিবি স্বামীর নাম: সেলিম সেখ বাড়ির নং : n0109 বয়স : 55 লিঙ্গ : মহিলা | WB/41/290/018221 ফটো উপলব্ধ |
| 85 নাম : নাজমুল আলম সেখ মায়ের নাম: ডালিমা বিবি বাড়ির নং : n0109 বয়স : 35 লিঙ্গ : পুরুষ | RSR1270107 ফটো উপলব্ধ | 86 নাম : সাদআলম সেখ পিতার নাম: সেলিম সেখ বাড়ির নং : n0109 বয়স : 38 লিঙ্গ : পুরুষ | LPP2400976 ফটো উপলব্ধ | 87 নাম : আসানুর বিবি স্বামীর নাম: সেখসাদআলম বাড়ির নং : n0109 বয়স : 37 লিঙ্গ : মহিলা | LPP2400984 ফটো উপলব্ধ |
| 88 নাম : মায়ানুর বিবি স্বামীর নাম: নাজমুল আলম বাড়ির নং : n0109 বয়স : 33 লিঙ্গ : মহিলা | RSR1352202 ফটো উপলব্ধ | 89 নাম : সাহানারা খাতুন পিতার নাম: সাদআলম সেখ বাড়ির নং : এন145 বয়স : 22 লিঙ্গ : মহিলা | RSR2368488 ফটো উপলব্ধ | 90 নাম : চিনবাহারবিবি স্বামীর নাম: রেজাক সেখ বাড়ির নং : n0143 বয়স : 67 লিঙ্গ : মহিলা | WB/41/290/018236 ফটো উপলব্ধ |



| | | | | | |
|--|--------------------------------|--|--------------------------------|--|--------------------------------|
| 91 নাম : লখু বিবি স্বামীর নাম: আলিম সেখ বাড়ির নং : n0122 বয়স : 65 লিঙ্গ : মহিলা | LPP1962711 ফটো উপলব্ধ | 92 নাম : সদর আলী পিতার নাম: বানারুল সেখ বাড়ির নং : n0176 বয়স : 35 লিঙ্গ : পুরুষ | RSR1168814 ফটো উপলব্ধ | 93 নাম : সুন্দরী খাতুন স্বামীর নাম: সদর আলী বাড়ির নং : এন0000 বয়স : 24 লিঙ্গ : মহিলা | RSR2338150 ফটো উপলব্ধ |
| 94 নাম : ফতেমা বিবি পিতার নাম: সোহরাব সেখ বাড়ির নং : n0030 বয়স : 70 লিঙ্গ : মহিলা | WB/41/290/018258 ফটো উপলব্ধ | 95 নাম : আবুল কালাম মল্লিক পিতার নাম: ইরফান মল্লিক বাড়ির নং : n0030 বয়স : 50 লিঙ্গ : পুরুষ | LPP2400968 ফটো উপলব্ধ | 96 নাম : জহুরা বিবি স্বামীর নাম: আবুল কালাম মল্লিক বাড়ির নং : n0030 বয়স : 49 লিঙ্গ : মহিলা | WB/41/290/018300 ফটো উপলব্ধ |
| 97 নাম : মহরা বিবি পিতার নাম: সোহবার বাড়ির নং : n0030 বয়স : 47 লিঙ্গ : মহিলা | LPP1320175 ফটো উপলব্ধ | 98 নাম : দিলকরা বিবি পিতার নাম: রহমান মোল্লা বাড়ির নং : n0031 বয়স : 42 লিঙ্গ : মহিলা | RSR1352244 ফটো উপলব্ধ | 99 নাম : হাসিনা বিবি স্বামীর নাম: রহমান মোল্লা বাড়ির নং : n0031 বয়স : 60 লিঙ্গ : মহিলা | WB/41/290/018171 ফটো উপলব্ধ |
| 100 নাম : আব্দুর রহিম পিতার নাম: সর্বর সেখ বাড়ির নং : n0040 বয়স : 80 লিঙ্গ : পুরুষ | WB/41/290/018141 ফটো উপলব্ধ | 101 নাম : আরসিয়া বিবি স্বামীর নাম: আব্দুল রহিম বাড়ির নং : n0040 বয়স : 65 লিঙ্গ : মহিলা | LPP2261790 ফটো উপলব্ধ | 102 নাম : আলানুর বিবি স্বামীর নাম: নুরুলহক সেখ বাড়ির নং : n0049 বয়স : 80 লিঙ্গ : মহিলা | WB/41/290/018156 ফটো উপলব্ধ |
| 103 নাম : চাঁদনী হার বিবি স্বামীর নাম: মহাম্মদ সেখ বাড়ির নং : n0049 বয়স : 39 লিঙ্গ : মহিলা | LPP2346575 ফটো উপলব্ধ | 104 নাম : তাজকির বিবি স্বামীর নাম: আজিজুল হাকিম বাড়ির নং : n0050 বয়স : 49 লিঙ্গ : মহিলা | LPP1962224 ফটো উপলব্ধ | 105 নাম : মহঃ মরসাদ আলি পিতার নাম: আজিজুল হাকিম বাড়ির নং : n0050 বয়স : 49 লিঙ্গ : পুরুষ | LPP2262764 ফটো উপলব্ধ |
| 106 নাম : রিজাউল সেখ পিতার নাম: ইউসুফ সেখ বাড়ির নং : n0054 বয়স : 40 লিঙ্গ : পুরুষ | LPP2208106 ফটো উপলব্ধ | 107 নাম : পিয়ারুল সেখ পিতার নাম: ইউসুফ সেখ বাড়ির নং : n0054 বয়স : 35 লিঙ্গ : পুরুষ | RSR1168863 ফটো উপলব্ধ | 108 নাম : সালেহা খাতুন স্বামীর নাম: ননীহার বিবি বাড়ির নং : n0054 বয়স : 43 লিঙ্গ : মহিলা | LPP2262749 ফটো উপলব্ধ |
| 109 নাম : আশানুর বিবি স্বামীর নাম: আবুল কালাম সেখ বাড়ির নং : n0054 বয়স : 39 লিঙ্গ : মহিলা | LPP2208296 ফটো উপলব্ধ | 110 নাম : রুপসুনা বিবি স্বামীর নাম: রেজাউল সেখ বাড়ির নং : n0054 বয়স : 37 লিঙ্গ : মহিলা | RSR1269851 ফটো উপলব্ধ | 111 নাম : হাজেরা বিবি স্বামীর নাম: নিজামউদ্দিন সেখ বাড়ির নং : n0055 বয়স : 60 লিঙ্গ : মহিলা | WB/41/290/018153 ফটো উপলব্ধ |
| 112 নাম : মকসুদা বিবি স্বামীর নাম: ইমামবুল্ল সেখ বাড়ির নং : n0066 বয়স : 83 লিঙ্গ : মহিলা | LPP1964659 ফটো উপলব্ধ | 113 নাম : বাহারা বিবি স্বামীর নাম: মুসলাম সেখ বাড়ির নং : n0068 বয়স : 67 লিঙ্গ : মহিলা | LPP2262202 ফটো উপলব্ধ | 114 নাম : আলম সেখ পিতার নাম: মুসলাম সেখ বাড়ির নং : n0068 বয়স : 63 লিঙ্গ : পুরুষ | LPP2262194 ফটো উপলব্ধ |
| 115 নাম : মনোয়ারা বিবি স্বামীর নাম: আলম সেখ বাড়ির নং : n0068 বয়স : 55 লিঙ্গ : মহিলা | WB/41/290/018245 ফটো উপলব্ধ | 116 নাম : কলম সেখ পিতার নাম: মুসলাম সেখ বাড়ির নং : n0068 বয়স : 63 লিঙ্গ : পুরুষ | WB/41/290/018056 ফটো উপলব্ধ | 117 নাম : হাসনেহানা বিবি স্বামীর নাম: অমর সেখ বাড়ির নং : n0053 বয়স : 81 লিঙ্গ : মহিলা | WB/41/290/018173 ফটো উপলব্ধ |
| 118 নাম : মহাম্মদ সেখ পিতার নাম: অমর সেখ বাড়ির নং : n0053 বয়স : 51 লিঙ্গ : পুরুষ | LPP0048942 ফটো উপলব্ধ | 119 নাম : সাহানা জ বিবি স্বামীর নাম: মহঃ সেখ বাড়ির নং : n0053 বয়স : 40 লিঙ্গ : মহিলা | LPP2208239 ফটো উপলব্ধ | 120 নাম : রিয়াজ আলম পিতার নাম: মুরশালিম সেখ বাড়ির নং : n0059 বয়স : 42 লিঙ্গ : পুরুষ | RSR1352087 ফটো উপলব্ধ |

| | | | | | | | | |
|---|------------------|------------|---|------------------|------------|--|------------------|------------|
| 121 | RSR1351881 | ফটো উপলব্ধ | 122 | LPP1962679 | ফটো উপলব্ধ | 123 | LPP1962687 | ফটো উপলব্ধ |
| নাম : আক্তানা বিবি স্বামীর নাম: মহঃ আজিজ আলম বাড়ির নং : n0067 বয়স : 33 লিঙ্গ : মহিলা | | | নাম : আরেবুল হক পিতার নাম: জাল মহম্মদ সেখ বাড়ির নং : n0071 বয়স : 42 লিঙ্গ : পুরুষ | | | নাম : আদুরা বিবি স্বামীর নাম: আরেবুল সেখ বাড়ির নং : n0071 বয়স : 42 লিঙ্গ : মহিলা | | |
| 124 | RSR1352111 | ফটো উপলব্ধ | 125 | RSR1429158 | ফটো উপলব্ধ | 126 | LPP1321538 | ফটো উপলব্ধ |
| নাম : সদর আলী সেখ পিতার নাম: মহিম সেখ বাড়ির নং : n0078 বয়স : 34 লিঙ্গ : পুরুষ | | | নাম : শের আলি পিতার নাম: মহিম সেখ বাড়ির নং : n0078 বয়স : 34 লিঙ্গ : পুরুষ | | | নাম : মহিদ সেখ পিতার নাম: উমেদ সেখ বাড়ির নং : n0078 বয়স : 50 লিঙ্গ : পুরুষ | | |
| 127 | LPP1962638 | ফটো উপলব্ধ | 128 | LPP2261469 | ফটো উপলব্ধ | 129 | LPP2400588 | ফটো উপলব্ধ |
| নাম : মহিলা বিবি স্বামীর নাম: বরি সেখ বাড়ির নং : n0042 বয়স : 75 লিঙ্গ : মহিলা | | | নাম : দুলু বিবি স্বামীর নাম: আরসাদ সেখ বাড়ির নং : n0042 বয়স : 70 লিঙ্গ : মহিলা | | | নাম : মেরিনা বিবি স্বামীর নাম: জিয়াবুল ইসলাম বাড়ির নং : n0042 বয়স : 39 লিঙ্গ : মহিলা | | |
| 130 | RSR1352277 | ফটো উপলব্ধ | 131 | LPP1709575 | ফটো উপলব্ধ | 132 | LPP2400802 | ফটো উপলব্ধ |
| নাম : নুরজিমান সেখ মায়ের নাম: নুরগোলেমা বিবি বাড়ির নং : n0043 বয়স : 33 লিঙ্গ : পুরুষ | | | নাম : জারমান সেখ পিতার নাম: আব্দুল সেখ বাড়ির নং : n0043 বয়স : 46 লিঙ্গ : পুরুষ | | | নাম : রুপা বিবি স্বামীর নাম: সুরআলম সেখ বাড়ির নং : n0043 বয়স : 40 লিঙ্গ : মহিলা | | |
| 133 | LPP0049296 | ফটো উপলব্ধ | 134 | LPP1708924 | ফটো উপলব্ধ | 135 | LPP1964584 | ফটো উপলব্ধ |
| নাম : মনোয়ারা বিবি স্বামীর নাম: ফারুক সেখ বাড়ির নং : n0068 বয়স : 33 লিঙ্গ : মহিলা | | | নাম : মুস্তাকিমা বিবি স্বামীর নাম: সোনারুল সেখ বাড়ির নং : n0068 বয়স : 47 লিঙ্গ : মহিলা | | | নাম : মোহেব্বল হক পিতার নাম: মুসলিম সেখ বাড়ির নং : n0068 বয়স : 33 লিঙ্গ : পুরুষ | | |
| 136 | WB/41/290/018241 | ফটো উপলব্ধ | 137 | WB/41/290/018072 | ফটো উপলব্ধ | 138 | RSR0153205 | ফটো উপলব্ধ |
| নাম : সেলিমাবিবি স্বামীর নাম: মহসীন সেখ বাড়ির নং : n0088 বয়স : 95 লিঙ্গ : মহিলা | | | নাম : সওকত সেখ পিতার নাম: আলতাভ সেখ বাড়ির নং : n0088 বয়স : 70 লিঙ্গ : পুরুষ | | | নাম : আফজল আলি পিতার নাম: সওকত সেখ বাড়ির নং : n0088 বয়স : 38 লিঙ্গ : পুরুষ | | |
| 139 | WB/41/290/018471 | ফটো উপলব্ধ | 140 | WB/41/290/018132 | ফটো উপলব্ধ | 141 | WB/41/290/018089 | ফটো উপলব্ধ |
| নাম : দিলবাহারবিবি স্বামীর নাম: সামসুদ্দিন সেখ বাড়ির নং : n0093 বয়স : 75 লিঙ্গ : মহিলা | | | নাম : নুরুল হক পিতার নাম: কালি সেখ বাড়ির নং : n0015 বয়স : 63 লিঙ্গ : পুরুষ | | | নাম : তাজকুরা বিবি স্বামীর নাম: নুরুলহক সেখ বাড়ির নং : n0015 বয়স : 65 লিঙ্গ : মহিলা | | |
| 142 | RSR1270057 | ফটো উপলব্ধ | 143 | LPP2401008 | ফটো উপলব্ধ | 144 | RSR1270115 | ফটো উপলব্ধ |
| নাম : রওসনা বিবি স্বামীর নাম: সমিরুল সেখ বাড়ির নং : n0015 বয়স : 35 লিঙ্গ : মহিলা | | | নাম : জহিরুল সেখ পিতার নাম: নুরুল হক বাড়ির নং : n0015 বয়স : 37 লিঙ্গ : পুরুষ | | | নাম : হুসনেহারা বিবি স্বামীর নাম: জহিরুল সেখ বাড়ির নং : n0015 বয়স : 34 লিঙ্গ : মহিলা | | |
| 145 | WB/41/290/018274 | ফটো উপলব্ধ | 146 | WB/41/290/018023 | ফটো উপলব্ধ | 147 | LPP2346674 | ফটো উপলব্ধ |
| নাম : তোহিমা বিবি স্বামীর নাম: বিললাল সেখ বাড়ির নং : n0039 বয়স : 70 লিঙ্গ : মহিলা | | | নাম : বিললাল সেখ পিতার নাম: কোরবান সেখ বাড়ির নং : n0039 বয়স : 65 লিঙ্গ : পুরুষ | | | নাম : জমিলা বিবি স্বামীর নাম: সমীর সেখ বাড়ির নং : n0039 বয়স : 39 লিঙ্গ : মহিলা | | |
| 148 | RSR1429273 | ফটো উপলব্ধ | 149 | WB/41/290/018341 | ফটো উপলব্ধ | 150 | WB/41/290/018143 | ফটো উপলব্ধ |
| নাম : সমীর সেখ পিতার নাম: বিল্লাল সেখ বাড়ির নং : n0039 বয়স : 38 লিঙ্গ : পুরুষ | | | নাম : মাসুদা বিবি স্বামীর নাম: হাফিজুল সেখ বাড়ির নং : n0041 বয়স : 50 লিঙ্গ : মহিলা | | | নাম : মজিবুর রহমান সেখ পিতার নাম: জানিসুর সেখ বাড়ির নং : n0063 বয়স : 39 লিঙ্গ : পুরুষ | | |

| | | | | | |
|--|--------------------------------|---|--------------------------|--|--------------------------|
| # 151 নাম : নুরজেমা খাতুন স্বামীর নাম: সেখ জিল্লুর রহমান বাড়ির নং : n0172 বয়স : 32 লিঙ্গ : মহিলা | RSR1741735 ফটো উপলব্ধ | 152 নাম : আতিফা বিবি স্বামীর নাম: মহঃ হাবিব বাড়ির নং : n0084 বয়স : 32 লিঙ্গ : মহিলা | RSR1741743 ফটো উপলব্ধ | 153 নাম : লক্ষী বিবি স্বামীর নাম: মোহেরুল সেখ বাড়ির নং : n0024 বয়স : 48 লিঙ্গ : মহিলা | LPP1963099 ফটো উপলব্ধ |
| 154 নাম : কনিজা বিবি স্বামীর নাম: দোর আলি সেখ বাড়ির নং : n0024 বয়স : 52 লিঙ্গ : মহিলা | LPP1963123 ফটো উপলব্ধ | 155 নাম : আখিরুল সেখ মায়ের নাম: আনারকলি বিবি বাড়ির নং : এন000 বয়স : 25 লিঙ্গ : পুরুষ | RSR1875590 ফটো উপলব্ধ | 156 নাম : ফুলবানু বিবি স্বামীর নাম: চাঁদরুল সেখ বাড়ির নং : এন0153 বয়স : 25 লিঙ্গ : মহিলা | RSR1875608 ফটো উপলব্ধ |
| 157 নাম : হসিকুল হুসেইন পিতার নাম: মোহেরুল সেখ বাড়ির নং : গ্রাম বয়স : 22 লিঙ্গ : পুরুষ | RSR2373900 ফটো উপলব্ধ | 158 নাম : ইয়াদরুল সেখ পিতার নাম: সোনারুল সেখ বাড়ির নং : গ্রাম বয়স : 20 লিঙ্গ : পুরুষ | RSR2373892 ফটো উপলব্ধ | 159 নাম : সেখ নিজামউদ্দিন পিতার নাম: সাহাবুল সেখ বাড়ির নং : n0055 বয়স : 65 লিঙ্গ : পুরুষ | LPP2262475 ফটো উপলব্ধ |
| 160 নাম : গোলবানু বিবি স্বামীর নাম: লালবাবু সেখ বাড়ির নং : n0039 বয়স : 39 লিঙ্গ : মহিলা | LPP2346872 ফটো উপলব্ধ | 161 নাম : কামরুন নাহার আলী পিতার নাম: সেখ কাসেম আলী বাড়ির নং : n0133 বয়স : 34 লিঙ্গ : মহিলা | RSR1168715 ফটো উপলব্ধ | 162 নাম : সামিরুল সেখ পিতার নাম: মজবুল সেখ বাড়ির নং : n0097 বয়স : 29 লিঙ্গ : পুরুষ | RSR1679356 ফটো উপলব্ধ |
| 163 নাম : জিয়াবুল সেখ পিতার নাম: মানিক সেখ বাড়ির নং : n0113 বয়স : 29 লিঙ্গ : পুরুষ | RSR1679372 ফটো উপলব্ধ | 164 নাম : মইনুল ইসলাম পিতার নাম: আজবনুর ইসলাম বাড়ির নং : n0140 বয়স : 28 লিঙ্গ : পুরুষ | RSR1679380 ফটো উপলব্ধ | 165 নাম : কনিজা ফতেমা পিতার নাম: সারজুমান সেখ বাড়ির নং : n0150 বয়স : 31 লিঙ্গ : মহিলা | RSR1429109 ফটো উপলব্ধ |
| 166 নাম : আতাউর রহমান পিতার নাম: নজরুল সেখ বাড়ির নং : n0097 বয়স : 29 লিঙ্গ : পুরুষ | RSR1679414 ফটো উপলব্ধ | 167 নাম : হাবিবুর রহমান পিতার নাম: সেখ সাদ আককাশ বাড়ির নং : N006 বয়স : 27 লিঙ্গ : পুরুষ | RSR2000776 ফটো উপলব্ধ | 168 নাম : সাবিনা ইয়াসমিন পিতার নাম: আলাউদ্দিন সেখ বাড়ির নং : n0073 বয়স : 43 লিঙ্গ : মহিলা | LPP1962240 ফটো উপলব্ধ |
| 169 নাম : আরেজান সেখ পিতার নাম: কালু সেখ বাড়ির নং : n0016 বয়স : 64 লিঙ্গ : পুরুষ | WB/41/290/018014 ফটো উপলব্ধ | 170 নাম : সাহিল সেখ পিতার নাম: সেখ সামসুদ্দিন বাড়ির নং : n0093 বয়স : 37 লিঙ্গ : পুরুষ | LPP2346591 ফটো উপলব্ধ | 171 নাম : মমতা বিবি স্বামীর নাম: আলাউদ্দিন সেখ বাড়ির নং : n0073 বয়স : 60 লিঙ্গ : মহিলা | RSR1954916 ফটো উপলব্ধ |
| 172 নাম : মতিরুল মোল্লা পিতার নাম: মজিবর মোল্লা বাড়ির নং : n0069 বয়স : 33 লিঙ্গ : পুরুষ | RSR1351998 ফটো উপলব্ধ | 173 নাম : বাসিরা খাতুন পিতার নাম: সেকেন্দার সেখ বাড়ির নং : N0002 বয়স : 31 লিঙ্গ : মহিলা | RSR2000461 ফটো উপলব্ধ | 174 নাম : নবীউদ্দিন সেখ পিতার নাম: লোকমান সেখ বাড়ির নং : n0118 বয়স : 44 লিঙ্গ : পুরুষ | LPP1709971 ফটো উপলব্ধ |
| 175 নাম : সিরাজ সেখ পিতার নাম: লোকমান সেখ বাড়ির নং : n0118 বয়স : 42 লিঙ্গ : পুরুষ | LPP1965458 ফটো উপলব্ধ | 176 নাম : সাবেরা বেগম স্বামীর নাম: আনারগুশন সেখ বাড়ির নং : n0120 বয়স : 47 লিঙ্গ : মহিলা | LPP1321496 ফটো উপলব্ধ | 177 নাম : রাজেশ রঞ্জন পিতার নাম: সেখ লিরগুশন বাড়ির নং : n0120 বয়স : 42 লিঙ্গ : পুরুষ | LPP1962455 ফটো উপলব্ধ |
| 178 নাম : রোজিনা বিবি স্বামীর নাম: সিরাজ সেখ বাড়ির নং : n0118 বয়স : 41 লিঙ্গ : মহিলা | LPP1965466 ফটো উপলব্ধ | 179 নাম : খুশিনা বিবি স্বামীর নাম: নবীউদ্দিন সেখ বাড়ির নং : n0118 বয়স : 38 লিঙ্গ : মহিলা | LPP2346914 ফটো উপলব্ধ | 180 নাম : অশিলা খাতুন স্বামীর নাম: আব্দুল কাদের বাড়ির নং : n0002 বয়স : 68 লিঙ্গ : মহিলা | RSR2035020 ফটো উপলব্ধ |



| | | | | | |
|---|--------------------------------|--|--------------------------|---|--------------------------------|
| 181 নাম : বদিজামাল সেখ পিতার নাম: ফরিদ সেখ বাড়ির নং : n0118 বয়স : 32 লিঙ্গ : পুরুষ | RSR1351931 ফটো উপলব্ধ | 182 নাম : মেহেরুল সেখ পিতার নাম: সেখ রসিদ সেখ বাড়ির নং : n0024 বয়স : 49 লিঙ্গ : পুরুষ | RSR2034817 ফটো উপলব্ধ | 183 নাম : সামসুল সেখ পিতার নাম: সহমত সেখ বাড়ির নং : n0153 বয়স : 41 লিঙ্গ : পুরুষ | LPP1963461 ফটো উপলব্ধ |
| 184 নাম : সুপিয়া বিবি স্বামীর নাম: হজমহম্মদ বাড়ির নং : n0123 বয়স : 38 লিঙ্গ : মহিলা | LPP2346567 ফটো উপলব্ধ | 185 নাম : আনেসা বিবি স্বামীর নাম: ইউসুফ বাড়ির নং : n0124 বয়স : 60 লিঙ্গ : মহিলা | RSR0153973 ফটো উপলব্ধ | 186 নাম : মিঠুন সেখ পিতার নাম: ইউসুফ সেখ বাড়ির নং : n0124 বয়স : 37 লিঙ্গ : পুরুষ | RSR0153965 ফটো উপলব্ধ |
| 187 নাম : সারেজান সেখ পিতার নাম: কালু সেখ বাড়ির নং : n0017 বয়স : 65 লিঙ্গ : পুরুষ | LPP1965482 ফটো উপলব্ধ | 188 নাম : তেয়েবাবিবি স্বামীর নাম: মঞ্জুর সেখ বাড়ির নং : n0100 বয়স : 80 লিঙ্গ : মহিলা | LPP2262582 ফটো উপলব্ধ | 189 নাম : মিহলাল পিতার নাম: মঞ্জুর বাড়ির নং : n0100 বয়স : 55 লিঙ্গ : পুরুষ | WB/41/290/018164 ফটো উপলব্ধ |
| 190 নাম : আসিয়া বিবি স্বামীর নাম: মিহলাল বাড়ির নং : n0100 বয়স : 55 লিঙ্গ : মহিলা | WB/41/290/018589 ফটো উপলব্ধ | 191 নাম : নাজমা ইয়াসমিন পিতার নাম: মাসুদ মোল্লা বাড়ির নং : n0032 বয়স : 28 লিঙ্গ : মহিলা | RSR1679604 ফটো উপলব্ধ | 192 নাম : মানিক সেখ পিতার নাম: সাদু সেখ বাড়ির নং : n0113 বয়স : 65 লিঙ্গ : পুরুষ | LPP1321322 ফটো উপলব্ধ |
| 193 নাম : মমেনা বিবি স্বামীর নাম: মানিক সেখ বাড়ির নং : n0113 বয়স : 60 লিঙ্গ : মহিলা | LPP2261626 ফটো উপলব্ধ | 194 নাম : দিলচাঁদ সেখ মায়ের নাম: সাদু সেখ বাড়ির নং : n0113 বয়স : 43 লিঙ্গ : পুরুষ | LPP1965722 ফটো উপলব্ধ | 195 নাম : নাজেরা বিবি স্বামীর নাম: দিলচাঁদ সেখ বাড়ির নং : n0113 বয়স : 39 লিঙ্গ : মহিলা | RSR1101112 ফটো উপলব্ধ |
| 196 নাম : আনারকলি বিবি স্বামীর নাম: লালচাঁদ সেখ বাড়ির নং : n0113 বয়স : 46 লিঙ্গ : মহিলা | LPP2261659 ফটো উপলব্ধ | 197 নাম : মাহমুদ মোল্লা পিতার নাম: আব্দুল মান্নান মোল্লা বাড়ির নং : n0032 বয়স : 64 লিঙ্গ : পুরুষ | LPP2261907 ফটো উপলব্ধ | 198 নাম : আমিনা বিবি স্বামীর নাম: আবুল কাসেম সেখ বাড়ির নং : n0131 বয়স : 36 লিঙ্গ : মহিলা | RSR1101047 ফটো উপলব্ধ |
| 199 নাম : মহঃ আলামিন সেখ পিতার নাম: ইলাই সেখ বাড়ির নং : এন000 বয়স : 21 লিঙ্গ : পুরুষ | RSR2355584 ফটো উপলব্ধ | 200 নাম : সেখ তোরাবালি পিতার নাম: সোয়াদী সেখ বাড়ির নং : n0139 বয়স : 65 লিঙ্গ : পুরুষ | RSR2034957 ফটো উপলব্ধ | 201 নাম : মজিবুররহমান সেখ পিতার নাম: ইমামবক্স সেখ বাড়ির নং : n0056 বয়স : 55 লিঙ্গ : পুরুষ | WB/41/290/018069 ফটো উপলব্ধ |
| 202 নাম : আব্দুল রকিব পিতার নাম: সেকেন্দর সেখ বাড়ির নং : n0141 বয়স : 43 লিঙ্গ : পুরুষ | LPP1963677 ফটো উপলব্ধ | 203 নাম : হাপিজুল সেখ পিতার নাম: ধলি সেখ বাড়ির নং : n0041 বয়স : 52 লিঙ্গ : পুরুষ | LPP1965573 ফটো উপলব্ধ | 204 নাম : মঞ্জিলা বিবি স্বামীর নাম: তোরাবালী সেখ বাড়ির নং : n0157 বয়স : 60 লিঙ্গ : মহিলা | LPP1320753 ফটো উপলব্ধ |
| 205 নাম : সেখ হাসিব পিতার নাম: সেখ আবুল হুসেন বাড়ির নং : n0164 বয়স : 46 লিঙ্গ : পুরুষ | LPP1320357 ফটো উপলব্ধ | 206 নাম : মেহেরুল সেখ পিতার নাম: ফুরহাদ সেখ বাড়ির নং : n0114 বয়স : 65 লিঙ্গ : পুরুষ | LPP2261691 ফটো উপলব্ধ | 207 নাম : কামেলা বিবি স্বামীর নাম: মেহেরুল সেখ বাড়ির নং : n0114 বয়স : 55 লিঙ্গ : মহিলা | WB/41/290/018175 ফটো উপলব্ধ |
| 208 নাম : মহিম সেখ পিতার নাম: উমেদ সেখ বাড়ির নং : n0078 বয়স : 63 লিঙ্গ : পুরুষ | LPP2261535 ফটো উপলব্ধ | 209 নাম : সাকিলা বিবি স্বামীর নাম: সেখ কিরন বাড়ির নং : n0013 বয়স : 55 লিঙ্গ : মহিলা | LPP2262541 ফটো উপলব্ধ | 210 নাম : সেখ জিল্লুরহমান পিতার নাম: সেখ নুরআলম সেখ বাড়ির নং : n0172 বয়স : 44 লিঙ্গ : পুরুষ | LPP1963396 ফটো উপলব্ধ |

| | | | | | |
|--|--------------------------------|--|--------------------------------|--|--------------------------|
| 211 নাম : শিলু বিবি স্বামীর নাম: সেখ নজরুল বাড়ির নং : n0113 বয়স : 51 লিঙ্গ : মহিলা | RSR0152439 ফটো উপলব্ধ | 212 নাম : সাওহারা বিবি স্বামীর নাম: আরোজালি সেখ বাড়ির নং : n0123 বয়স : 55 লিঙ্গ : মহিলা | WB/41/290/018155 ফটো উপলব্ধ | 213 নাম : মবিদুল সেখ পিতার নাম: মজবুল সেখ বাড়ির নং : n0097 বয়স : 38 লিঙ্গ : পুরুষ | LPP2400612 ফটো উপলব্ধ |
| 214 নাম : আসরাফুল সেখ পিতার নাম: মজবুল সেখ বাড়ির নং : n0097 বয়স : 32 লিঙ্গ : পুরুষ | RSR1352046 ফটো উপলব্ধ | 215 নাম : নজরুল সেখ পিতার নাম: ইয়ানুস সেখ বাড়ির নং : n0097 বয়স : 62 লিঙ্গ : পুরুষ | WB/41/290/018053 ফটো উপলব্ধ | 216 নাম : খায়েরুল্লাহা বিবি স্বামীর নাম: নজরুল সেখ বাড়ির নং : n0097 বয়স : 60 লিঙ্গ : মহিলা | LPP1962356 ফটো উপলব্ধ |
| 217 নাম : নূরবানুবিবি স্বামীর নাম: মজবুল সেখ বাড়ির নং : n0097 বয়স : 62 লিঙ্গ : মহিলা | LPP1962349 ফটো উপলব্ধ | 218 নাম : মমতাজ বিবি স্বামীর নাম: আব্দুল সালেখ বাড়ির নং : n0097 বয়স : 50 লিঙ্গ : মহিলা | LPP1962364 ফটো উপলব্ধ | 219 নাম : খালিদা বিবি স্বামীর নাম: আসিফ ইকবাল বাড়ির নং : n0097 বয়স : 32 লিঙ্গ : মহিলা | RSR1523182 ফটো উপলব্ধ |
| 220 নাম : নাজমুল সেখ পিতার নাম: আনসার আলি বাড়ির নং : n0097 বয়স : 29 লিঙ্গ : পুরুষ | RSR1617109 ফটো উপলব্ধ | 221 নাম : সেখহোসেনআলি পিতার নাম: জহরলাল সেখ বাড়ির নং : n0155 বয়স : 38 লিঙ্গ : পুরুষ | RSR0152744 ফটো উপলব্ধ | 222 নাম : রুকিয়া বিবি স্বামীর নাম: হোসেন আলি সেখ বাড়ির নং : n0155 বয়স : 32 লিঙ্গ : মহিলা | RSR1523240 ফটো উপলব্ধ |
| 223 নাম : সায়েরা বিবি স্বামীর নাম: খোদাবকস সেখ বাড়ির নং : n0156 বয়স : 55 লিঙ্গ : মহিলা | WB/41/290/018253 ফটো উপলব্ধ | 224 নাম : ফায়েজা বিবি স্বামীর নাম: আলম সেখ বাড়ির নং : n0159 বয়স : 55 লিঙ্গ : মহিলা | WB/41/290/018203 ফটো উপলব্ধ | 225 নাম : আবুল হাসান মোল্লা পিতার নাম: আব্দুল মোল্লা বাড়ির নং : n0032 বয়স : 46 লিঙ্গ : পুরুষ | LPP1320951 ফটো উপলব্ধ |
| 226 নাম : সেখ হাসিবুর রহমান পিতার নাম: রসিদ সেখ বাড়ির নং : n0024 বয়স : 44 লিঙ্গ : পুরুষ | LPP1963107 ফটো উপলব্ধ | 227 নাম : সাইফুদ্দিন সেখ পিতার নাম: সামসুদ্দিন সেখ বাড়ির নং : n0093 বয়স : 62 লিঙ্গ : পুরুষ | WB/41/290/018510 ফটো উপলব্ধ | 228 নাম : মোবারক হোসেন পিতার নাম: আব্দুল রহিম বাড়ির নং : n0040 বয়স : 39 লিঙ্গ : পুরুষ | LPP2346468 ফটো উপলব্ধ |
| 229 নাম : ঈসমতারা বিবি স্বামীর নাম: সাইফুদ্দিন সেখ বাড়ির নং : n0093 বয়স : 38 লিঙ্গ : মহিলা | RSR0152041 ফটো উপলব্ধ | 230 নাম : নূর আলা বিবি স্বামীর নাম: সেখ লিরওশন বাড়ির নং : n0120 বয়স : 55 লিঙ্গ : মহিলা | RSR2034882 ফটো উপলব্ধ | 231 নাম : বেবি বিবি স্বামীর নাম: সালিম সেখ বাড়ির নং : n0093 বয়স : 38 লিঙ্গ : মহিলা | LPP2400679 ফটো উপলব্ধ |
| 232 নাম : আলিম সেখ পিতার নাম: সামসুদ্দিন সেখ বাড়ির নং : n0093 বয়স : 55 লিঙ্গ : পুরুষ | LPP2262665 ফটো উপলব্ধ | 233 নাম : হীরা বিবি স্বামীর নাম: আলিম সেখ বাড়ির নং : n0093 বয়স : 39 লিঙ্গ : মহিলা | LPP2346609 ফটো উপলব্ধ | 234 নাম : আফরোজা বিবি স্বামীর নাম: সাহিল সেখ বাড়ির নং : n0093 বয়স : 37 লিঙ্গ : মহিলা | RSR1101062 ফটো উপলব্ধ |
| 235 নাম : সেখ ঘোর আলি পিতার নাম: রসিদ সেখ বাড়ির নং : n0024 বয়স : 65 লিঙ্গ : পুরুষ | RSR2034486 ফটো উপলব্ধ | 236 নাম : হাসনা সুলতানা স্বামীর নাম: আজবনুর সেখ বাড়ির নং : n0140 বয়স : 60 লিঙ্গ : মহিলা | LPP1964287 ফটো উপলব্ধ | 237 নাম : সেখ ইয়াকুল পিতার নাম: আমিন সেখ বাড়ির নং : n0031 বয়স : 54 লিঙ্গ : পুরুষ | RSR2034759 ফটো উপলব্ধ |
| 238 নাম : কামরুন্নেছা বিবি স্বামীর নাম: মহঃ সামসুল আলম বাড়ির নং : n0097 বয়স : 60 লিঙ্গ : মহিলা | RSR2034403 ফটো উপলব্ধ | 239 নাম : পাতু বিবি স্বামীর নাম: ইয়ানুস সেখ বাড়ির নং : n0097 বয়স : 85 লিঙ্গ : মহিলা | WB/41/290/018284 ফটো উপলব্ধ | 240 নাম : মাসুদ হাসান সেখ পিতার নাম: হাপিজুল সেখ বাড়ির নং : n0041 বয়স : 29 লিঙ্গ : পুরুষ | RSR1351964 ফটো উপলব্ধ |



| | | | | | | | | |
|--|------------------|------------|---|------------------|------------|--|------------------|------------|
| 241 | LPP2400604 | ফটো উপলব্ধ | 242 | LPP1963701 | ফটো উপলব্ধ | 243 | LPP1962760 | ফটো উপলব্ধ |
| নাম : সাফাতুল্লা সেখ পিতার নাম: আনসার সেখ বাড়ির নং : 3 বয়স : 37 লিঙ্গ : পুরুষ | | | নাম : আজাদ আলি পিতার নাম: আনোয়ার আলি বাড়ির নং : n0170 বয়স : 44 লিঙ্গ : পুরুষ | | | নাম : নূরবানু বিবি পিতার নাম: ইয়াদরসুল সেখ বাড়ির নং : n0054 বয়স : 65 লিঙ্গ : মহিলা | | |
| 244 | LPP1321413 | ফটো উপলব্ধ | 245 | LPP1964501 | ফটো উপলব্ধ | 246 | LPP2261741 | ফটো উপলব্ধ |
| নাম : মোরতেজ আলি পিতার নাম: সমেদ সেখ বাড়ির নং : n0145 বয়স : 75 লিঙ্গ : পুরুষ | | | নাম : জসিমা বিবি স্বামীর নাম: সেখ আশারুল বাড়ির নং : n0084 বয়স : 42 লিঙ্গ : মহিলা | | | নাম : রহমত সেখ পিতার নাম: মোরতেজ সেখ বাড়ির নং : n0145 বয়স : 55 লিঙ্গ : পুরুষ | | |
| 247 | LPP2346922 | ফটো উপলব্ধ | 248 | WB/41/290/018190 | ফটো উপলব্ধ | 249 | WB/41/290/018231 | ফটো উপলব্ধ |
| নাম : মীরা বিবি স্বামীর নাম: রহমত সেখ বাড়ির নং : n0145 বয়স : 39 লিঙ্গ : মহিলা | | | নাম : ঘাগরজান বিবি স্বামীর নাম: জোববার সেখ বাড়ির নং : n0152 বয়স : 86 লিঙ্গ : মহিলা | | | নাম : সাকিলা বিবি স্বামীর নাম: সেখ গিয়াসউদ্দিন বাড়ির নং : n0152 বয়স : 55 লিঙ্গ : মহিলা | | |
| 250 | WB/41/290/018125 | ফটো উপলব্ধ | 251 | WB/41/290/018028 | ফটো উপলব্ধ | 252 | WB/41/290/018303 | ফটো উপলব্ধ |
| নাম : গিয়াসউদ্দিন সেখ পিতার নাম: জুবাবার সেখ বাড়ির নং : n0152 বয়স : 55 লিঙ্গ : পুরুষ | | | নাম : সহমত সেখ পিতার নাম: কালু সেখ বাড়ির নং : n0153 বয়স : 65 লিঙ্গ : পুরুষ | | | নাম : রুলবানু বিবি স্বামীর নাম: সহমত সেখ বাড়ির নং : n0153 বয়স : 55 লিঙ্গ : মহিলা | | |
| 253 | LPP2400992 | ফটো উপলব্ধ | 254 | RSR1523091 | ফটো উপলব্ধ | 255 | LPP1963214 | ফটো উপলব্ধ |
| নাম : সাইনা বিবি স্বামীর নাম: সামসুল সেখ বাড়ির নং : n0153 বয়স : 38 লিঙ্গ : মহিলা | | | নাম : চাঁদরুল সেখ পিতার নাম: সহমতুল্লা সেখ বাড়ির নং : n0153 বয়স : 30 লিঙ্গ : পুরুষ | | | নাম : নুরেবিবি স্বামীর নাম: জহরলাল বাড়ির নং : n0155 বয়স : 65 লিঙ্গ : মহিলা | | |
| 256 | LPP2262699 | ফটো উপলব্ধ | 257 | LPP1965409 | ফটো উপলব্ধ | 258 | LPP1320563 | ফটো উপলব্ধ |
| নাম : ফতেমাবিবি স্বামীর নাম: সোহরাব সেখ বাড়ির নং : n0128 বয়স : 70 লিঙ্গ : মহিলা | | | নাম : মকতুবা বিবি স্বামীর নাম: মোমবারি সেখ বাড়ির নং : n0129 বয়স : 65 লিঙ্গ : মহিলা | | | নাম : রেজাউল সেখ পিতার নাম: নজরুলহক সেখ বাড়ির নং : n0129 বয়স : 60 লিঙ্গ : পুরুষ | | |
| 259 | LPP2262657 | ফটো উপলব্ধ | 260 | LPP2262640 | ফটো উপলব্ধ | 261 | LPP2400752 | ফটো উপলব্ধ |
| নাম : সাদেকাবিবি স্বামীর নাম: রেজাউল সেখ বাড়ির নং : n0129 বয়স : 50 লিঙ্গ : মহিলা | | | নাম : সদরুল সেখ পিতার নাম: নুরুলহক সেখ বাড়ির নং : n0129 বয়স : 52 লিঙ্গ : পুরুষ | | | নাম : সেতারা বিবি স্বামীর নাম: সোদরুল সেখ বাড়ির নং : n0129 বয়স : 42 লিঙ্গ : মহিলা | | |
| 262 | RSR2344125 | ফটো উপলব্ধ | 263 | RSR2381812 | ফটো উপলব্ধ | 264 | WB/41/290/018039 | ফটো উপলব্ধ |
| নাম : শেফলী খাতুন পিতার নাম: রেজাউল সেখ বাড়ির নং : গ্রাম বয়স : 22 লিঙ্গ : মহিলা | | | নাম : নূরমহমাদ সেখ পিতার নাম: সদরুল সেখ বাড়ির নং : গ্রাম বয়স : 20 লিঙ্গ : পুরুষ | | | নাম : জহিফা বিবি স্বামীর নাম: তেনয়ার সেখ বাড়ির নং : n0133 বয়স : 80 লিঙ্গ : মহিলা | | |
| 265 | LPP2208163 | ফটো উপলব্ধ | 266 | RSR1429059 | ফটো উপলব্ধ | 267 | RSR2229698 | ফটো উপলব্ধ |
| নাম : আবুল কাসেম আলী পিতার নাম: কাসেম আলী সেখ বাড়ির নং : n0133 বয়স : 41 লিঙ্গ : পুরুষ | | | নাম : জেসমিনা খাতুন স্বামীর নাম: কবীরুল মোল্লা বাড়ির নং : n0139 বয়স : 31 লিঙ্গ : মহিলা | | | নাম : রওজা খাতুন পিতার নাম: সেখ লালবার বাড়ির নং : রসুলপুর বয়স : 22 লিঙ্গ : মহিলা | | |
| 268 | LPP1963222 | ফটো উপলব্ধ | 269 | RSR2368496 | ফটো উপলব্ধ | 270 | LPP1321272 | ফটো উপলব্ধ |
| নাম : সেখ হুমিকর রহমান পিতার নাম: জানসুর সেখ বাড়ির নং : n0063 বয়স : 42 লিঙ্গ : পুরুষ | | | নাম : ফিরতাজ রহমান সেখ পিতার নাম: মুজিবর রহমান সেখ বাড়ির নং : এন125 বয়স : 20 লিঙ্গ : পুরুষ | | | নাম : খুরসিদা বিবি স্বামীর নাম: সওকত সেখ বাড়ির নং : n0088 বয়স : 55 লিঙ্গ : মহিলা | | |

| | | | | | |
|--|--------------------------|--|--------------------------|--|--------------------------|
| 271 নাম : পূর্ণিমা খাতুন স্বামীর নাম : আফজল সেখ বাড়ির নং : এন0000 বয়স : 22 লিঙ্গ : মহিলা | RSR2338333 ফটো উপলব্ধ | 272 নাম : তানিয়া খাতুন পিতার নাম : সেখ সাদ আলী বাড়ির নং : n0126 বয়স : 26 লিঙ্গ : মহিলা | RSR1861012 ফটো উপলব্ধ | 273 নাম : নারগিস সুলতানা স্বামীর নাম : সেখ নাসিরুদ্দীন বাড়ির নং : n0059 বয়স : 35 লিঙ্গ : মহিলা | RSR1101013 ফটো উপলব্ধ |
| 274 নাম : সেখ ইসরাফুল হোসেন পিতার নাম : সেখ সাদেক আলী বাড়ির নং : এন0000 বয়স : 23 লিঙ্গ : পুরুষ | RSR2274264 ফটো উপলব্ধ | 275 নাম : প্রিয়াঙ্কা খাতুন পিতার নাম : সিরাজ ক বাড়ির নং : এন0000 বয়স : 22 লিঙ্গ : মহিলা | RSR2274124 ফটো উপলব্ধ | 276 নাম : সেখ হাসানুজ্জামান পিতার নাম : সেখ নূরুদ্দিন বাড়ির নং : n0234 বয়স : 26 লিঙ্গ : পুরুষ | RSR1834829 ফটো উপলব্ধ |
| 277 নাম : নূরজাহান খাতুন পিতার নাম : শেখ রফিকুল আলম শেখ বাড়ির নং : এন0000 বয়স : 23 লিঙ্গ : মহিলা | ZHR2399624 ফটো উপলব্ধ | 278 নাম : সাইরা খাতুন স্বামীর নাম : শেখ রফিকুল আলম শেখ রফিকুল আলম বাড়ির নং : 123 বয়স : 28 লিঙ্গ : মহিলা | NUM1909225 ফটো উপলব্ধ | 279 নাম : পারভিন খাতুন পিতার নাম : আবুতালেব আলি বাড়ির নং : এন000 বয়স : 30 লিঙ্গ : মহিলা | NUM1757038 ফটো উপলব্ধ |
| 280 নাম : সামসুন নাহার স্বামীর নাম : কাসেম আলী বাড়ির নং : n0133 বয়স : 66 লিঙ্গ : মহিলা | RSR1954957 ফটো উপলব্ধ | 281 নাম : সেখ আনুশকা পিতার নাম : নূরমহাম্মদ সেখ বাড়ির নং : n0120 বয়স : 20 লিঙ্গ : পুরুষ | LPP1962430 ফটো উপলব্ধ | 282 নাম : বশির মোল্লা পিতার নাম : আবুতাহার মোল্লা বাড়ির নং : n0069 বয়স : 70 লিঙ্গ : পুরুষ | LPP2261824 ফটো উপলব্ধ |
| 283 নাম : রেজি খাতুন পিতার নাম : সেখ গিয়াসউদ্দিন বাড়ির নং : টাউন জেলা বয়স : 25 লিঙ্গ : মহিলা | TWA1917640 ফটো উপলব্ধ | 284 নাম : সেখ কাসেম আলি পিতার নাম : সেখ তেয়্যার আলি বাড়ির নং : n0133 বয়স : 67 লিঙ্গ : পুরুষ | RSR1954940 ফটো উপলব্ধ | 285 নাম : পায়েল খাতুন স্বামীর নাম : টারজেন সেখ বাড়ির নং : N0002 বয়স : 25 লিঙ্গ : মহিলা | RSR2000537 ফটো উপলব্ধ |
| 286 নাম : খাদিজা খাতুন পিতার নাম : জারমান সেখ বাড়ির নং : N0000 বয়স : 25 লিঙ্গ : মহিলা | RSR2000420 ফটো উপলব্ধ | 287 নাম : সাধি খাতুন পিতার নাম : সেখ মিরাজ আলি সেখ বাড়ির নং : N0002 বয়স : 24 লিঙ্গ : মহিলা | RSR2000495 ফটো উপলব্ধ | 288 নাম : জিন্নাতুন ফিরদৌসী পিতার নাম : বুরহান মোল্লা বাড়ির নং : N0000 বয়স : 24 লিঙ্গ : মহিলা | RSR2000446 ফটো উপলব্ধ |
| 289 নাম : ইসমায়েল খাতুন পিতার নাম : জাকিরিয়া সেখ বাড়ির নং : N0000 বয়স : 23 লিঙ্গ : পুরুষ | RSR2000503 ফটো উপলব্ধ | 290 নাম : বাসিরা খাতুন বিবি মায়ের নাম : মছরা বিবি বাড়ির নং : N0032 বয়স : 31 লিঙ্গ : মহিলা | RSR2000669 ফটো উপলব্ধ | 291 নাম : আজমিরা বিবি স্বামীর নাম : আব্দুল রকিব বাড়ির নং : n0141 বয়স : 39 লিঙ্গ : মহিলা | LPP2400729 ফটো উপলব্ধ |
| 292 নাম : হাবিবুর রহমান পিতার নাম : নূর আলম সেখ বাড়ির নং : n0140 বয়স : 37 লিঙ্গ : পুরুষ | LPP2346740 ফটো উপলব্ধ | 293 নাম : নূরেফা বিবি স্বামীর নাম : জারমান সেখ বাড়ির নং : n0043 বয়স : 41 লিঙ্গ : মহিলা | LPP1965656 ফটো উপলব্ধ | 294 নাম : রেকসেবা খাতুন পিতার নাম : আব্দুল সালেহ বাড়ির নং : এন0000 বয়স : 23 লিঙ্গ : মহিলা | NUM1877315 ফটো উপলব্ধ |
| 295 নাম : মনিরুদ্দিন সেখ পিতার নাম : মহঃ গোমানী সেখ বাড়ির নং : n0083 বয়স : 47 লিঙ্গ : পুরুষ | LPP1321090 ফটো উপলব্ধ | 296 নাম : গোলপসা খাতুন স্বামীর নাম : মোবরক হোসেন বাড়ির নং : N000 বয়স : 30 লিঙ্গ : মহিলা | RSR1875707 ফটো উপলব্ধ | 297 নাম : মোহেব্বতুন্নাহা খাতুন পিতার নাম : সেখ মোহেব্বত বাড়ির নং : N0000 বয়স : 28 লিঙ্গ : মহিলা | RSR1875681 ফটো উপলব্ধ |
| 298 নাম : রেহনা বিবি স্বামীর নাম : মনিরুল মোল্লা বাড়ির নং : n0069 বয়স : 47 লিঙ্গ : মহিলা | LPP1708239 ফটো উপলব্ধ | 299 নাম : রহমান সেখ পিতার নাম : ফিরাই সেখ বাড়ির নং : n0132 বয়স : 45 লিঙ্গ : পুরুষ | LPP1321629 ফটো উপলব্ধ | 300 নাম : প্রিয়াঙ্কা বিবি স্বামীর নাম : মহম্মদ ইয়ারুল রহমান মোল্লা বাড়ির নং : n0170 বয়স : 35 লিঙ্গ : মহিলা | RSR1147909 ফটো উপলব্ধ |

বিধানসভা নির্বাচনকেন্দ্রের নং, নাম : 290-ময়ূরেশ্বর
ভাগ নং, নাম : 1-গ্রাম-রসুলপুর

| | | | | | |
|--|--------------------------|---|--------------------------|--|--------------------------|
| 301 নাম : সেখ জাকিরউদ্দিন পিতার নাম : আব্দুল কাদের বাড়ির নং : n0024 বয়স : পুরুষ | LPP1929561 ফটো উপলব্ধ | 302 নাম : জামাতন বিবি স্বামীর নাম : রসিদ সেখ বাড়ির নং : n0024 বয়স : 85 লিঙ্গ : মহিলা | RSR2034346 ফটো উপলব্ধ | 303 নাম : তহমিনা বিবি স্বামীর নাম : খোর আলি সেখ বাড়ির নং : n0024 বয়স : 51 লিঙ্গ : মহিলা | LPP1963115 ফটো উপলব্ধ |
| 304 নাম : ওয়াহিদ মোল্লা মায়ের নাম : আসদা বেগম বাড়ির নং : এন0032 বয়স : 22 লিঙ্গ : পুরুষ | RSR2333268 ফটো উপলব্ধ | 305 নাম : আব্দুল কাদের পিতার নাম : গোলাম আলি বাড়ির নং : n0002 বয়স : 69 লিঙ্গ : পুরুষ | RSR2034981 ফটো উপলব্ধ | 306 নাম : মহম্মদ মেহেবুব আলম পিতার নাম : মহঃ সামশুল আলম বাড়ির নং : n0067 বয়স : 44 লিঙ্গ : পুরুষ | LPP2261394 ফটো উপলব্ধ |
| 307 নাম : আশারুল সেখ পিতার নাম : আবুল ছসেন বাড়ির নং : n0084 বয়স : 52 লিঙ্গ : পুরুষ | LPP1320779 ফটো উপলব্ধ | 308 নাম : রুবিনা বিবি স্বামীর নাম : সেখ হাসিবুর রহমান বাড়ির নং : n0024 বয়স : 40 লিঙ্গ : মহিলা | LPP2400901 ফটো উপলব্ধ | 309 নাম : শেখ জালালউদ্দিন পিতার নাম : সেখ গোলাম আলি বাড়ির নং : n0002 বয়স : 58 লিঙ্গ : পুরুষ | RSR0151886 ফটো উপলব্ধ |
| 310 নাম : নাজিরা বিবি স্বামীর নাম : রহমান সেখ বাড়ির নং : n0132 বয়স : 40 লিঙ্গ : মহিলা | LPP1963594 ফটো উপলব্ধ | 311 নাম : নাজবুল হক পিতার নাম : তোরাব আলী বাড়ির নং : n0099 বয়স : পুরুষ | RSR1352335 ফটো উপলব্ধ | 312 নাম : রুনা লাইলা খাতুন স্বামীর নাম : সেখ জাকিরউদ্দিন বাড়ির নং : n0002 বয়স : 41 লিঙ্গ : মহিলা | RSR0151936 ফটো উপলব্ধ |
| 313 নাম : সামিমা আক্তারা বিবি স্বামীর নাম : মহঃ মেহবুব আলম বাড়ির নং : n0067 বয়স : 38 লিঙ্গ : মহিলা | LPP2262772 ফটো উপলব্ধ | 314 নাম : মহঃ আজিজ আলম পিতার নাম : মহঃ শামশুল আলম বাড়ির নং : n0067 বয়স : 34 লিঙ্গ : পুরুষ | RSR0151506 ফটো উপলব্ধ | 315 নাম : ইসমত আরাখাতুন স্বামীর নাম : সেখ হাসিব বাড়ির নং : n0084 বয়স : 35 লিঙ্গ : মহিলা | RSR1270024 ফটো উপলব্ধ |
| 316 নাম : নওহারা বিবি স্বামীর নাম : মজিবর মোল্লা বাড়ির নং : n0069 বয়স : 65 লিঙ্গ : মহিলা | RSR2034825 ফটো উপলব্ধ | 317 নাম : সহিদা খাতুন স্বামীর নাম : জালাল উদ্দিন সেখ বাড়ির নং : n0002 বয়স : 50 লিঙ্গ : মহিলা | RSR1269729 ফটো উপলব্ধ | 318 নাম : সেবিনা বিবি স্বামীর নাম : সেখ ইয়ারুল বাড়ির নং : n0031 বয়স : 46 লিঙ্গ : মহিলা | LPP1320118 ফটো উপলব্ধ |
| 319 নাম : মহঃ শামসুল আলম পিতার নাম : মহঃ নবীনে ওয়াহিদ বাড়ির নং : n0067 বয়স : পুরুষ | RSR2034395 ফটো উপলব্ধ | 320 নাম : সেখ আবুল হোসেন পিতার নাম : মকবুল সেখ বাড়ির নং : n0084 বয়স : 84 লিঙ্গ : পুরুষ | RSR2034387 ফটো উপলব্ধ | 321 নাম : সেখ রাফিকুর রহমান পিতার নাম : লিখ লিখ রওশন বাড়ির নং : n0020 বয়স : পুরুষ | LPP2208270 ফটো উপলব্ধ |
| 322 নাম : সাবিলা বিবি স্বামীর নাম : সোহরাব সেখ বাড়ির নং : n0030 বয়স : 61 লিঙ্গ : মহিলা | RSR2035178 ফটো উপলব্ধ | 323 নাম : কবীরুল মোল্লা পিতার নাম : মজিবর মোল্লা বাড়ির নং : n0069 বয়স : 44 লিঙ্গ : পুরুষ | LPP1708247 ফটো উপলব্ধ | 324 নাম : জাসমিনারা বিবি স্বামীর নাম : আজহার মোল্লা বাড়ির নং : n0150 বয়স : 40 লিঙ্গ : মহিলা | LPP2208072 ফটো উপলব্ধ |
| 325 নাম : জিয়াবুল ইসলাম পিতার নাম : আরসাদ সেখ বাড়ির নং : n0042 বয়স : 41 লিঙ্গ : পুরুষ | LPP2400570 ফটো উপলব্ধ | 326 নাম : মোহাম্মদ হান্নান হক পিতার নাম : সেখ মুরশাহিদ বাড়ির নং : n0069 বয়স : পুরুষ | RSR1270123 ফটো উপলব্ধ | 327 নাম : রেজিনা বিবি স্বামীর নাম : আনসার সেখ বাড়ির নং : n0097 বয়স : 65 লিঙ্গ : মহিলা | LPP1962323 ফটো উপলব্ধ |
| 328 নাম : নাসরিন পারভিন স্বামীর নাম : আসরাফুল সেখ বাড়ির নং : এন000 বয়স : 25 লিঙ্গ : মহিলা | RSR2338549 ফটো উপলব্ধ | 329 নাম : বরসুবা খাতুন স্বামীর নাম : সাগর সেখ বাড়ির নং : n0052 বয়স : 32 লিঙ্গ : মহিলা | RSR1679521 ফটো উপলব্ধ | 330 নাম : সেখ সায়েদ মহম্মদ পিতার নাম : সেখ সুবিদ আলি বাড়ির নং : n0108 বয়স : 68 লিঙ্গ : পুরুষ | RSR2035152 ফটো উপলব্ধ |

| | | | | | |
|---|--------------------------|--|--------------------------|---|--------------------------|
| 331 নাম : ইদ মহম্মদ পিতার নাম: রোমজান সেখ বাড়ির নং : n0132 বয়স : 33 লিঙ্গ : পুরুষ | RSR1352210 ফটো উপলব্ধ | 332 নাম : আনতুমা বিবি স্বামীর নাম: সেখ বরকত বাড়ির নং : n0153 বয়স : 75 লিঙ্গ : মহিলা | RSR2034635 ফটো উপলব্ধ | 333 নাম : অব্বেদা বিবি স্বামীর নাম: মাহিম সেখ বাড়ির নং : n0078 বয়স : 55 লিঙ্গ : মহিলা | LPP2261543 ফটো উপলব্ধ |
| 334 নাম : তসলিমা নাসরিন স্বামীর নাম: মহঃ মুরসাদ আলি বাড়ির নং : n0031 বয়স : 36 লিঙ্গ : মহিলা | RSR1101088 ফটো উপলব্ধ | 335 নাম : সাজিয়া খাতুন স্বামীর নাম: মতিরুল মোল্লা বাড়ির নং : n0139 বয়স : 28 লিঙ্গ : মহিলা | RSR1679398 ফটো উপলব্ধ | 336 নাম : নাসরিন আক্তারা স্বামীর নাম: রবিউল সেখ বাড়ির নং : N0000 বয়স : 29 লিঙ্গ : মহিলা | RSR1875665 ফটো উপলব্ধ |
| 337 নাম : অরজিয়া খাতুন স্বামীর নাম: জিয়াবুল সেখ বাড়ির নং : এন000 বয়স : 25 লিঙ্গ : মহিলা | RJR2296614 ফটো উপলব্ধ | 338 নাম : জোনকী খাতুন স্বামীর নাম: নাজিবুল সেখ বাড়ির নং : এন139 বয়স : 23 লিঙ্গ : মহিলা | RSR2144301 ফটো উপলব্ধ | 339 নাম : হবাবুর সেখ পিতার নাম: দিলচাঁদ সেখ বাড়ির নং : এন0113 বয়স : 24 লিঙ্গ : পুরুষ | RSR2144368 ফটো উপলব্ধ |
| 340 নাম : নাসিমা খাতুন পিতার নাম: সেখ নাসিরুদ্দিন বাড়ির নং : এন0003 বয়স : 23 লিঙ্গ : মহিলা | RSR2144392 ফটো উপলব্ধ | 341 নাম : রওসুন খাতুন স্বামীর নাম: জাহিরুল বাড়ির নং : এন0000 বয়স : 25 লিঙ্গ : মহিলা | RSR2144327 ফটো উপলব্ধ | 342 নাম : আমিনা খাতুন পিতার নাম: সেখ সাদ আলি বাড়ির নং : এন0126 বয়স : 24 লিঙ্গ : মহিলা | RSR2144350 ফটো উপলব্ধ |
| 343 নাম : সেখ নাসিরউদ্দিন পিতার নাম: আব্দুল কাদের বাড়ির নং : n0002 বয়স : 44 লিঙ্গ : পুরুষ | LPP1709195 ফটো উপলব্ধ | 344 নাম : মনিরা খাতুন স্বামীর নাম: বদৌজামাল শেখ বাড়ির নং : এন0118 বয়স : 25 লিঙ্গ : মহিলা | RSR2144293 ফটো উপলব্ধ | 345 নাম : রহিত সেখ পিতার নাম: আলিম সেখ বাড়ির নং : এন0105 বয়স : 20 লিঙ্গ : পুরুষ | RSR2368363 ফটো উপলব্ধ |
| 346 নাম : আরিফ মল্লিক পিতার নাম: আবুল কালাম মল্লিক বাড়ির নং : এন0030 বয়স : 23 লিঙ্গ : পুরুষ | RSR2144251 ফটো উপলব্ধ | 347 নাম : সারিফ মল্লিক পিতার নাম: আবুল কালাম মল্লিক বাড়ির নং : এন0030 বয়স : 20 লিঙ্গ : পুরুষ | RSR2352714 ফটো উপলব্ধ | 348 নাম : রেণু খাতুন স্বামীর নাম: আব্দুল সেখ বাড়ির নং : এন0000 বয়স : 24 লিঙ্গ : মহিলা | RSR2144459 ফটো উপলব্ধ |
| 349 নাম : সেখ জামাত হোসেন পিতার নাম: সেখ আশারুল বাড়ির নং : এন0084 বয়স : 24 লিঙ্গ : পুরুষ | RSR2144228 ফটো উপলব্ধ | 350 নাম : মনিরা খাতুন স্বামীর নাম: এলেম সেখ বাড়ির নং : এন0000 বয়স : 28 লিঙ্গ : মহিলা | RSR2144467 ফটো উপলব্ধ | 351 নাম : আপন সেখ পিতার নাম: আবুল হোসেন সেখ বাড়ির নং : এন0058 বয়স : 23 লিঙ্গ : পুরুষ | RSR2144285 ফটো উপলব্ধ |
| 352 নাম : মোবারক সেখ পিতার নাম: আবুল কালাম সেখ বাড়ির নং : গ্রাম বয়স : 21 লিঙ্গ : পুরুষ | RSR2373926 ফটো উপলব্ধ | 353 নাম : রুলিয়া খাতুন পিতার নাম: হরোজ সেখ বাড়ির নং : এন0120 বয়স : 33 লিঙ্গ : মহিলা | NUM1471374 ফটো উপলব্ধ | 354 নাম : মতিউর রহমান মায়ের নাম: কনিজা বিবি বাড়ির নং : এন0024 বয়স : 23 লিঙ্গ : পুরুষ | RSR2219673 ফটো উপলব্ধ |
| 355 নাম : রিজিয়া সুলতানা স্বামীর নাম: সদর আলি বাড়ির নং : এন0078 বয়স : 22 লিঙ্গ : মহিলা | RSR2219749 ফটো উপলব্ধ | 356 নাম : খরসাদ সেখ পিতার নাম: দালচাঁদ সেখ বাড়ির নং : এন0132 বয়স : 23 লিঙ্গ : পুরুষ | RSR2219475 ফটো উপলব্ধ | 357 নাম : মাহিরুল সেখ মায়ের নাম: আনারকলি বিবি বাড়ির নং : এন0113 বয়স : 22 লিঙ্গ : পুরুষ | RSR2219491 ফটো উপলব্ধ |
| 358 নাম : মোহেব্বের আলম পিতার নাম: সেখ মোহেব্বের বাড়ির নং : এন0028 বয়স : 23 লিঙ্গ : পুরুষ | RSR2219517 ফটো উপলব্ধ | 359 নাম : আদরা বিবি স্বামীর নাম: সায়ের সেখ বাড়ির নং : n0108 বয়স : 55 লিঙ্গ : মহিলা | RSR2166312 ফটো উপলব্ধ | 360 নাম : আমিনা খাতুন স্বামীর নাম: মফিজুল মোল্লা বাড়ির নং : এন0069 বয়স : 23 লিঙ্গ : মহিলা | RSR2219608 ফটো উপলব্ধ |



| | | | | | |
|---|--------------------------|---|--------------------------------|--|--------------------------|
| 361 নাম : মোনালিসা পারভিন পিতার নাম: মোনিরুল মোল্লা বাড়ির নং : এন0069 বয়স : 21 লিঙ্গ : মহিলা | RSR2357465 ফটো উপলব্ধ | 362 নাম : সাহানার খাতুন স্বামীর নাম: ইদ মহম্মাদ বাড়ির নং : এন0132 বয়স : 24 লিঙ্গ : মহিলা | ZHR2398873 ফটো উপলব্ধ | 363 নাম : ইয়াসমিনা খাতুন পিতার নাম: দাশচাঁদ সেখ বাড়ির নং : 2 বয়স : 20 লিঙ্গ : মহিলা | RSR2368298 ফটো উপলব্ধ |
| 364 নাম : কুমতুমা খাতুন পিতার নাম: নাজবুল সেখ বাড়ির নং : এন0139 বয়স : 26 লিঙ্গ : মহিলা | NUM2129401 ফটো উপলব্ধ | 365 নাম : মহঃ সেদরাতুল ক্ব পিতার নাম: সেখ ইয়াকুল বাড়ির নং : নং000 বয়স : 26 লিঙ্গ : পুরুষ | RSR1875616 ফটো উপলব্ধ | 366 নাম : হাসনুহেনা খাতুন স্বামীর নাম: ইমরান মোল্লা বাড়ির নং : এন0000 বয়স : 35 লিঙ্গ : মহিলা | RSR1518208 ফটো উপলব্ধ |
| 367 নাম : শেখ লিরসন পিতার নাম: নূর মহম্মাদ সেখ বাড়ির নং : n0120 বয়স : 65 লিঙ্গ : পুরুষ | LPP1962448 ফটো উপলব্ধ | 368 নাম : খুশনমা খানম স্বামীর নাম: সেখ জাহাঙ্গির আলম বাড়ির নং : এন000 বয়স : 26 লিঙ্গ : মহিলা | RSR1855436 ফটো উপলব্ধ | 369 নাম : সেখ রুফিকুল হাসান পিতার নাম: হাঃ পিজুল সেখ বাড়ির নং : এন000 বয়স : 22 লিঙ্গ : পুরুষ | RSR2274041 ফটো উপলব্ধ |
| 370 নাম : তাইনা খাতুন স্বামীর নাম: হাবিবুর রহমান বাড়ির নং : এন000 বয়স : 26 লিঙ্গ : মহিলা | RSR2338382 ফটো উপলব্ধ | 371 নাম : সালমা খাতুন পিতার নাম: সেখ আজবনুর বাড়ির নং : এন000 বয়স : 22 লিঙ্গ : মহিলা | RSR2274140 ফটো উপলব্ধ | 372 নাম : নারগিস খাতুন পিতার নাম: শেখ মজিবুর বাড়ির নং : এন000 বয়স : 21 লিঙ্গ : মহিলা | RSR2274207 ফটো উপলব্ধ |
| 373 নাম : মইনউদ্দিন সেখ পিতার নাম: সেখ মজিবুর রহমান বাড়ির নং : এন000 বয়স : 22 লিঙ্গ : পুরুষ | RSR2274215 ফটো উপলব্ধ | 374 নাম : রুকসানা বিবি স্বামীর নাম: সেখ নূরআলম বাড়ির নং : এন000 বয়স : 33 লিঙ্গ : মহিলা | RJR1840230 ফটো উপলব্ধ | 375 নাম : শেখ উমর জালাল পিতার নাম: সেখ জালালউদ্দিন বাড়ির নং : এন0002 বয়স : 22 লিঙ্গ : পুরুষ | RSR2274371 ফটো উপলব্ধ |
| 376 নাম : সেখ সাহিদুল ইসলাম পিতার নাম: জিয়াবুল ইসলাম বাড়ির নং : এন000 বয়স : 22 লিঙ্গ : পুরুষ | RSR2274009 ফটো উপলব্ধ | 377 নাম : আব্দুস উল্লিহ সেখ পিতার নাম: লিঃ মিহলাল বাড়ির নং : এন000 বয়স : 22 লিঙ্গ : পুরুষ | RSR2274025 ফটো উপলব্ধ | 378 নাম : নাসরিন পারভিন পিতার নাম: আলি আজফার মোল্লা বাড়ির নং : এন000 বয়স : 21 লিঙ্গ : মহিলা | RSR2274439 ফটো উপলব্ধ |
| 379 নাম : সোএব আখতার মায়ের নাম: সালেহা খাতুন বাড়ির নং : এন000 বয়স : 25 লিঙ্গ : পুরুষ | RSR1875715 ফটো উপলব্ধ | 380 নাম : সেখ আব্দুরউদ্দিন পিতার নাম: লিঃ জিয়াউদ্দিন বাড়ির নং : n0049 বয়স : 26 লিঙ্গ : পুরুষ | RSR1834969 ফটো উপলব্ধ | 381 নাম : সেখ ফিরাই আলি পিতার নাম: দাউত সেখ বাড়ির নং : n0023 বয়স : 62 লিঙ্গ : পুরুষ | LPP1434091 ফটো উপলব্ধ |
| 382 নাম : বিলকিস খাতুন পিতার নাম: সেখ ফিরাই আলি বাড়ির নং : n0023 বয়স : 26 লিঙ্গ : মহিলা | RSR1861798 ফটো উপলব্ধ | 383 নাম : জেমিমা পারভিন পিতার নাম: সেখ জান আলম বাড়ির নং : n0023 বয়স : 28 লিঙ্গ : মহিলা | RSR1679430 ফটো উপলব্ধ | 384 নাম : হাবিবুর রহমান সেখ পিতার নাম: দাউত সেখ বাড়ির নং : n0023 বয়স : 45 লিঙ্গ : পুরুষ | LPP1321397 ফটো উপলব্ধ |
| 385 নাম : সেখ জানআলম পিতার নাম: দাউদ সেখ বাড়ির নং : n0023 বয়স : 61 লিঙ্গ : পুরুষ | LPP1320670 ফটো উপলব্ধ | 386 নাম : সেখ মজিবুর রহমান পিতার নাম: দাউদ সেখ বাড়ির নং : n0023 বয়স : 43 লিঙ্গ : পুরুষ | LPP1710243 ফটো উপলব্ধ | 387 নাম : হীরা বিবি স্বামীর নাম: হাবিবুর রহমান সেখ বাড়ির নং : n0023 বয়স : 40 লিঙ্গ : মহিলা | LPP2346724 ফটো উপলব্ধ |
| 388 নাম : ময়না বিবি স্বামীর নাম: ফিরাই আলি সেখ বাড়ির নং : n0023 বয়স : 55 লিঙ্গ : মহিলা | LPP1964923 ফটো উপলব্ধ | 389 নাম : আলম সেখ পিতার নাম: দাউত সেখ বাড়ির নং : n0023 বয়স : 50 লিঙ্গ : পুরুষ | WB/41/290/018306 ফটো উপলব্ধ | 390 নাম : জাকির সেখ পিতার নাম: কলম সেখ বাড়ির নং : n0023 বয়স : 23 লিঙ্গ : পুরুষ | RSR1741727 ফটো উপলব্ধ |



| | | | | | | | | |
|--|------------|------------|---|------------|------------|---|------------|------------|
| 391 | RSR1754332 | ফটো উপলব্ধ | 392 | RSR2274397 | ফটো উপলব্ধ | 393 | RSR1679455 | ফটো উপলব্ধ |
| নাম : ইয়ার আলী পিতার নাম: সেখ য়োর আলী বাড়ির নং : n0211 বয়স : 27 লিঙ্গ : পুরুষ | | | নাম : আবিভা খাতুন স্বামীর নাম: ইয়ার আলি বাড়ির নং : এন000 বয়স : 22 লিঙ্গ : মহিলা | | | নাম : সাইফুদ্দিন বেগম পিতার নাম: সাইফুদ্দিন বেগম বাড়ির নং : n0033 বয়স : 29 লিঙ্গ : পুরুষ | | |
| 394 | LPP2346880 | ফটো উপলব্ধ | 395 | RSR1168780 | ফটো উপলব্ধ | 396 | RSR2034676 | ফটো উপলব্ধ |
| নাম : পিন্টু সেখ পিতার নাম: ইনামুল সেখ বাড়ির নং : n0033 বয়স : 39 লিঙ্গ : পুরুষ | | | নাম : নাজমিনা বিবি স্বামীর নাম: পিন্টু সেখ বাড়ির নং : n0033 বয়স : 34 লিঙ্গ : মহিলা | | | নাম : সেখ ইনামুল পিতার নাম: সবুর সেখ বাড়ির নং : n0033 বয়স : 65 লিঙ্গ : পুরুষ | | |
| 397 | RSR2035236 | ফটো উপলব্ধ | 398 | RSR1754068 | ফটো উপলব্ধ | 399 | RSR1754209 | ফটো উপলব্ধ |
| নাম : অমেজান বিবি স্বামীর নাম: সেখ ইনামুল বাড়ির নং : n0033 বয়স : 60 লিঙ্গ : মহিলা | | | নাম : বানি ইসরাইল পিতার নাম: সেখ নুরজ্জামাল বাড়ির নং : n0184 বয়স : 27 লিঙ্গ : পুরুষ | | | নাম : রবিউল ইসলাম মায়ের নাম: বাসিরা বিবি বাড়ির নং : n0198 বয়স : 27 লিঙ্গ : পুরুষ | | |
| 400 | LPP1321132 | ফটো উপলব্ধ | 401 | LPP2400620 | ফটো উপলব্ধ | 402 | RSR2326619 | ফটো উপলব্ধ |
| নাম : আব্দুল খালেক পিতার নাম: জয়নাল সেখ বাড়ির নং : n0103 বয়স : 51 লিঙ্গ : পুরুষ | | | নাম : রিনা বিবি স্বামীর নাম: খালেকআব্দুল বাড়ির নং : n0103 বয়স : 41 লিঙ্গ : মহিলা | | | নাম : খালিদা খাতুন পিতার নাম: আবদুল খালেক বাড়ির নং : 31 বয়স : 20 লিঙ্গ : মহিলা | | |
| 403 | RSR2000743 | ফটো উপলব্ধ | 404 | RSR1754340 | ফটো উপলব্ধ | 405 | RSR1754241 | ফটো উপলব্ধ |
| নাম : আমিনা খাতুন মায়ের নাম: হাজেরা বিবি বাড়ির নং : N006 বয়স : 27 লিঙ্গ : মহিলা | | | নাম : নুরমিলা খাতুন পিতার নাম: বরকত সেক বাড়ির নং : n0212 বয়স : 27 লিঙ্গ : মহিলা | | | নাম : আমিনা খাতুন পিতার নাম: হাসিমউদ্দিন মোল্লা বাড়ির নং : n0202 বয়স : 27 লিঙ্গ : মহিলা | | |
| 406 | RSR1834811 | ফটো উপলব্ধ | 407 | RSR1834860 | ফটো উপলব্ধ | 408 | RSR1875756 | ফটো উপলব্ধ |
| নাম : নয়নমালা খাতুন পিতার নাম: মিহলাল সেখ বাড়ির নং : n0233 বয়স : 28 লিঙ্গ : মহিলা | | | নাম : কাশ্মীরা খাতুন পিতার নাম: নজরুল সেখ বাড়ির নং : n0239 বয়স : 27 লিঙ্গ : মহিলা | | | নাম : গুলসানআরা খাতুন স্বামীর নাম: সেখ সাজামাল বাড়ির নং : ০০৩৬ বয়স : 39 লিঙ্গ : মহিলা | | |
| 409 | RSR1834795 | ফটো উপলব্ধ | 410 | RSR1875749 | ফটো উপলব্ধ | 411 | RSR1754258 | ফটো উপলব্ধ |
| নাম : রসিনা খাতুন স্বামীর নাম: সেখ নাসিম আহমেদ বাড়ির নং : n0231 বয়স : 28 লিঙ্গ : মহিলা | | | নাম : লাভলী খাতুন (বিবি) স্বামীর নাম: সাদ্দাম সেখ বাড়ির নং : nং0022 বয়স : 25 লিঙ্গ : মহিলা | | | নাম : আঞ্জুমা খাতুন (বিবি) স্বামীর নাম: আজাদ সেখ বাড়ির নং : n0203 বয়স : 27 লিঙ্গ : মহিলা | | |
| 412 | RSR2144426 | ফটো উপলব্ধ | 413 | RSR1834837 | ফটো উপলব্ধ | 414 | RSR1834803 | ফটো উপলব্ধ |
| নাম : লালমুন খাতুন বিবি স্বামীর নাম: রাজীব সেখ বাড়ির নং : এন0000 বয়স : 23 লিঙ্গ : মহিলা | | | নাম : রিজিয়া খাতুন স্বামীর নাম: সেখ কামরুল জামাল বাড়ির নং : n0235 বয়স : 26 লিঙ্গ : মহিলা | | | নাম : আয়েসুন খাতুন(বিবি) পিতার নাম: মিহলাল সেখ বাড়ির নং : n0232 বয়স : 31 লিঙ্গ : মহিলা | | |
| 415 | RSR1754159 | ফটো উপলব্ধ | 416 | RSR1834985 | ফটো উপলব্ধ | 417 | RSR1834977 | ফটো উপলব্ধ |
| নাম : ডালিয়া খাতুন(বিবি) স্বামীর নাম: রিপন সেখ বাড়ির নং : n0193 বয়স : 30 লিঙ্গ : মহিলা | | | নাম : তফিজা খাতুন(বিবি) স্বামীর নাম: সারজেন সেখ বাড়ির নং : n0251 বয়স : 29 লিঙ্গ : মহিলা | | | নাম : টুস্পা খাতুন(বিবি) স্বামীর নাম: টারজেন সেখ বাড়ির নং : n0250 বয়স : 30 লিঙ্গ : মহিলা | | |
| 418 | RSR1834928 | ফটো উপলব্ধ | 419 | RSR1834951 | ফটো উপলব্ধ | 420 | RSR1754233 | ফটো উপলব্ধ |
| নাম : ইসমাতারা খাতুন(বিবি) স্বামীর নাম: রবি সেখ বাড়ির নং : n0245 বয়স : 28 লিঙ্গ : মহিলা | | | নাম : খাদিজা খাতুন(বিবি) স্বামীর নাম: সমিরুল সেখ বাড়ির নং : n0248 বয়স : 28 লিঙ্গ : মহিলা | | | নাম : উজ্জলা খাতুন(বিবি) স্বামীর নাম: সেখ কাদের বাড়ির নং : n0201 বয়স : 38 লিঙ্গ : মহিলা | | |



| | | | | | |
|--|--------------------------|---|--------------------------|---|--------------------------|
| 421 নাম : নাজিমা খাতুন(বিবি) স্বামীর নাম: রেফ্টু সেখ বাড়ির নং : n0213 বয়স : 27 লিঙ্গ : মহিলা | RSR1754357 ফটো উপলব্ধ | 422 নাম : হিরা খাতুন(বিবি) স্বামীর নাম: সামাদ আলী বাড়ির নং : n0216 বয়স : 28 লিঙ্গ : মহিলা | RSR1754381 ফটো উপলব্ধ | 423 নাম : রেশমি খাতুন(বিবি) স্বামীর নাম: আজিজ ইকবাল সেখ বাড়ির নং : n0187 বয়স : 28 লিঙ্গ : মহিলা | RSR1754092 ফটো উপলব্ধ |
| 424 নাম : রুকসা সিদ্দিকা স্বামীর নাম: ইমরান সেখ বাড়ির নং : এন000 বয়স : 22 লিঙ্গ : মহিলা | RSR2338614 ফটো উপলব্ধ | 425 নাম : জাম্মাতুন তাজরী পিতার নাম: সারজমান সেখ বাড়ির নং : n0256 বয়স : 27 লিঙ্গ : মহিলা | RSR1857820 ফটো উপলব্ধ | 426 নাম : নাজমিন পারভিন পিতার নাম: মহঃ সামসুজ্জোহা মোল্লা বাড়ির নং : n0194 বয়স : 27 লিঙ্গ : মহিলা | RSR1754167 ফটো উপলব্ধ |
| 427 নাম : আলীসা পারভিন স্বামীর নাম: রাকেশ বিশ্বাস বাড়ির নং : n0199 বয়স : 27 লিঙ্গ : মহিলা | RSR1754217 ফটো উপলব্ধ | 428 নাম : নেকবর বাদশা পিতার নাম: মনিরুল্ল সেখ বাড়ির নং : n0174 বয়স : 36 লিঙ্গ : পুরুষ | RSR1168806 ফটো উপলব্ধ | 429 নাম : মুবারক সেখ অন্যান্য: মনোয়ারা বিবি বাড়ির নং : এন0167 বয়স : 24 লিঙ্গ : পুরুষ | RSR2219459 ফটো উপলব্ধ |
| 430 নাম : তাসমিনা বিবি স্বামীর নাম: সেখ মুনকির বাড়ির নং : n0061 বয়স : 36 লিঙ্গ : মহিলা | RSR1429075 ফটো উপলব্ধ | 431 নাম : হালিমা বিবি স্বামীর নাম: মহম্মদ আলী বাড়ির নং : n0244 বয়স : 27 লিঙ্গ : মহিলা | RSR1834910 ফটো উপলব্ধ | 432 নাম : মনোয়ারা বিবি স্বামীর নাম: চুল সেখ বাড়ির নং : n0197 বয়স : 27 লিঙ্গ : মহিলা | LPP2208171 ফটো উপলব্ধ |
| 433 নাম : ফজোরা বিবি স্বামীর নাম: জালালউদ্দিন সেখ বাড়ির নং : n0061 বয়স : 62 লিঙ্গ : মহিলা | RSR2035202 ফটো উপলব্ধ | 434 নাম : শাহানাজ বিবি পিতার নাম: কবির হোসেন সেখ বাড়ির নং : n0142 বয়স : 49 লিঙ্গ : মহিলা | LPP1963040 ফটো উপলব্ধ | 435 নাম : মেরিনা বিবি স্বামীর নাম: বারহান মোল্লা বাড়ির নং : n0163 বয়স : 45 লিঙ্গ : মহিলা | LPP1320530 ফটো উপলব্ধ |
| 436 নাম : নূরআলম সেখ পিতার নাম: জালালউদ্দিন সেখ বাড়ির নং : n0061 বয়স : 36 লিঙ্গ : পুরুষ | RSR0151415 ফটো উপলব্ধ | 437 নাম : আশা বিবি স্বামীর নাম: জয়নাল সেখ বাড়ির নং : n0228 বয়স : 26 লিঙ্গ : মহিলা | RSR1834761 ফটো উপলব্ধ | 438 নাম : হাবিবা বিবি স্বামীর নাম: আলি খাঁ বাড়ির নং : n0148 বয়স : 49 লিঙ্গ : মহিলা | RSR1168707 ফটো উপলব্ধ |
| 439 নাম : বজরুল হক সেখ পিতার নাম: কবির হোসেন সেখ বাড়ির নং : n0142 বয়স : 40 লিঙ্গ : পুরুষ | LPP1707686 ফটো উপলব্ধ | 440 নাম : দুলিয়া বিবি স্বামীর নাম: নাসিম মোল্লা বাড়ির নং : n0190 বয়স : 30 লিঙ্গ : মহিলা | RSR1754126 ফটো উপলব্ধ | 441 নাম : সেবিনা বিবি স্বামীর নাম: সাইফুদ্দিন সেখ বাড়ির নং : n0191 বয়স : 27 লিঙ্গ : মহিলা | RSR1754134 ফটো উপলব্ধ |
| 442 নাম : নাসমিন তারা বিবি স্বামীর নাম: নুরজিমান সেখ বাড়ির নং : n0197 বয়স : 39 লিঙ্গ : মহিলা | RSR1754191 ফটো উপলব্ধ | 443 নাম : রানু বিবি স্বামীর নাম: শাহআলম সেখ বাড়ির নং : n0200 বয়স : 28 লিঙ্গ : মহিলা | RSR1754225 ফটো উপলব্ধ | 444 নাম : সেরিনা বিবি স্বামীর নাম: সাইফুল সেক বাড়ির নং : n0214 বয়স : 33 লিঙ্গ : মহিলা | RSR1754365 ফটো উপলব্ধ |
| 445 নাম : নাসিমা বিবি স্বামীর নাম: আমজাদ সেখ বাড়ির নং : n0205 বয়স : 29 লিঙ্গ : মহিলা | RSR1754274 ফটো উপলব্ধ | 446 নাম : আমিনা খাতুন পিতার নাম: গোলাম পীর বাড়ির নং : n0142 বয়স : 31 লিঙ্গ : মহিলা | RSR1429067 ফটো উপলব্ধ | 447 নাম : মর্জিনা বিবি স্বামীর নাম: আখেরুল সেখ বাড়ির নং : n0186 বয়স : 30 লিঙ্গ : মহিলা | RSR1754084 ফটো উপলব্ধ |
| 448 নাম : গুলসাহানারা বিবি স্বামীর নাম: নূর আলম সেখ বাড়ির নং : n0061 বয়স : 38 লিঙ্গ : মহিলা | RSR0151407 ফটো উপলব্ধ | 449 নাম : মুনকির সেখ পিতার নাম: জালাল উদ্দিন সেখ বাড়ির নং : n0061 বয়স : 34 লিঙ্গ : পুরুষ | RSR1270156 ফটো উপলব্ধ | 450 নাম : কাইকাসাহ বেগম(বিবি) পিতার নাম: সাধুজামাল সেখ বাড়ির নং : n0254 বয়স : 36 লিঙ্গ : মহিলা | RSR1835016 ফটো উপলব্ধ |

| | | | | | |
|---|--------------------------------|--|--------------------------------|---|--------------------------------|
| 451 নাম : মমতা মন্ডল স্বামীর নাম: আবুল কাসিম আলি বাড়ির নং : n0226 বয়স : 39 লিঙ্গ : মহিলা | UUD1723857 ফটো উপলব্ধ | 452 নাম : জালাত খাতুন স্বামীর নাম: সেখ মাহিউদ্দিন বাড়ির নং : এন000 বয়স : 21 লিঙ্গ : মহিলা | RSR2274165 ফটো উপলব্ধ | 453 নাম : সেখ মাহিউদ্দিন পিতার নাম: সেখ মজিবর রহমান বাড়ির নং : n0241 বয়স : 26 লিঙ্গ : পুরুষ | RSR1834886 ফটো উপলব্ধ |
| 454 নাম : ফুলসুরা বিবি স্বামীর নাম: সবুর মোল্লা বাড়ির নং : n0080 বয়স : 34 লিঙ্গ : মহিলা | RSR1679505 ফটো উপলব্ধ | 455 নাম : অহিনা বিবি স্বামীর নাম: মহঃ সামসুজ্জোহা মোল্লা বাড়ির নং : n0006 বয়স : 48 লিঙ্গ : মহিলা | LPP1963883 ফটো উপলব্ধ | 456 নাম : মহম্মদ সামসুজ্জোহা মোল্লা পিতার নাম: মহঃ মনসুর মোল্লা বাড়ির নং : n0006 বয়স : 53 লিঙ্গ : পুরুষ | LPP1321389 ফটো উপলব্ধ |
| 457 নাম : বারহান মোল্লা পিতার নাম: করিম মোল্লা বাড়ির নং : n0080 বয়স : 49 লিঙ্গ : পুরুষ | LPP1320076 ফটো উপলব্ধ | 458 নাম : রেজাউল মোল্লা পিতার নাম: আফসার মোল্লা বাড়ির নং : n0029 বয়স : 41 লিঙ্গ : পুরুষ | LPP1962505 ফটো উপলব্ধ | 459 নাম : আকাশ মোল্লা পিতার নাম: জরজিশ মোল্লা বাড়ির নং : n0006 বয়স : 76 লিঙ্গ : পুরুষ | RSR1507334 ফটো উপলব্ধ |
| 460 নাম : ফয়েজ মোল্লা পিতার নাম: রক্বান মোল্লা বাড়ির নং : n0009 বয়স : 70 লিঙ্গ : পুরুষ | LPP1321306 ফটো উপলব্ধ | 461 নাম : আবিদা সুলতানা বিবি স্বামীর নাম: হাসিমুদ্দিন মোল্লা বাড়ির নং : n0010 বয়স : 42 লিঙ্গ : মহিলা | LPP1963768 ফটো উপলব্ধ | 462 নাম : জিয়ারুল মোল্লা পিতার নাম: আবসার মোল্লা বাড়ির নং : n0029 বয়স : 41 লিঙ্গ : পুরুষ | LPP2208155 ফটো উপলব্ধ |
| 463 নাম : মিনা বিবি স্বামীর নাম: জিয়ারুল মোল্লা বাড়ির নং : n0029 বয়স : 39 লিঙ্গ : মহিলা | RSR1101203 ফটো উপলব্ধ | 464 নাম : হুসনে মোবারক মোল্লা পিতার নাম: সফিউর মোল্লা বাড়ির নং : n0003 বয়স : 30 লিঙ্গ : পুরুষ | RSR1523083 ফটো উপলব্ধ | 465 নাম : সাবানা পারভীন মোল্লা পিতার নাম: সফিউর মোল্লা বাড়ির নং : n0003 বয়স : 32 লিঙ্গ : মহিলা | RSR1429414 ফটো উপলব্ধ |
| 466 নাম : হুসনে আরা বিবি স্বামীর নাম: সফিউর মোল্লা বাড়ির নং : n0003 বয়স : 55 লিঙ্গ : মহিলা | WB/41/290/018285 ফটো উপলব্ধ | 467 নাম : সফিউর মোল্লা পিতার নাম: মাজেদ মোল্লা বাড়ির নং : n0003 বয়স : 66 লিঙ্গ : পুরুষ | LPP1321363 ফটো উপলব্ধ | 468 নাম : নিলুফা বেগম স্বামীর নাম: মিনারুল মোল্লা বাড়ির নং : n0082 বয়স : 37 লিঙ্গ : মহিলা | RSR0153650 ফটো উপলব্ধ |
| 469 নাম : মিনারুল মোল্লা পিতার নাম: ইদরিশ মোল্লা বাড়ির নং : n0082 বয়স : 58 লিঙ্গ : পুরুষ | WB/41/290/018219 ফটো উপলব্ধ | 470 নাম : রোকিয়া বেগম স্বামীর নাম: বুরহান মোল্লা বাড়ির নং : n0082 বয়স : 47 লিঙ্গ : মহিলা | LPP1320936 ফটো উপলব্ধ | 471 নাম : সবুর মোল্লা পিতার নাম: রহিম মোল্লা বাড়ির নং : n0080 বয়স : 37 লিঙ্গ : পুরুষ | RSR1168756 ফটো উপলব্ধ |
| 472 নাম : রসেনা বিবি স্বামীর নাম: রহিম মোল্লা বাড়ির নং : n0080 বয়স : 61 লিঙ্গ : মহিলা | RSR1168749 ফটো উপলব্ধ | 473 নাম : রহিম মোল্লা পিতার নাম: বেহেতার মোল্লা বাড়ির নং : n0080 বয়স : 67 লিঙ্গ : পুরুষ | RSR1101278 ফটো উপলব্ধ | 474 নাম : রসিনা বিবি স্বামীর নাম: জালাল উদ্দীন মোল্লা বাড়ির নং : n0010 বয়স : 31 লিঙ্গ : মহিলা | RSR1429117 ফটো উপলব্ধ |
| 475 নাম : হাসিম মোল্লা পিতার নাম: আলি মোল্লা বাড়ির নং : n0010 বয়স : 63 লিঙ্গ : পুরুষ | LPP1432806 ফটো উপলব্ধ | 476 নাম : নাসিম মোল্লা পিতার নাম: আলিমুদ্দিন মোল্লা বাড়ির নং : n0080 বয়স : 37 লিঙ্গ : পুরুষ | RSR1168954 ফটো উপলব্ধ | 477 নাম : মলুদাবিবি স্বামীর নাম: আলিমুদ্দিন মোল্লা বাড়ির নং : n0010 বয়স : 55 লিঙ্গ : মহিলা | WB/41/290/018299 ফটো উপলব্ধ |
| 478 নাম : কামরুল হাসান মোল্লা পিতার নাম: কামালউদ্দিন মোল্লা বাড়ির নং : n0010 বয়স : 39 লিঙ্গ : পুরুষ | LPP2208338 ফটো উপলব্ধ | 479 নাম : তাজকরাবিবি স্বামীর নাম: রববান মোল্লা বাড়ির নং : n0009 বয়স : 65 লিঙ্গ : মহিলা | WB/41/290/018177 ফটো উপলব্ধ | 480 নাম : আলাউল মোল্লা পিতার নাম: ফয়েজ মোল্লা বাড়ির নং : n0009 বয়স : 34 লিঙ্গ : পুরুষ | RSR1352129 ফটো উপলব্ধ |

| | | | | | | | | | | | |
|-----|------------|---|------------|-----|------------------|--|------------|-----|------------|--|------------|
| 481 | LPP2346427 | নাম : শান্তনা বেগম পিতার নাম: ফয়েজ মোল্লা বাড়ির নং : n0009 বয়স : 39 লিঙ্গ : মহিলা | ফটো উপলব্ধ | 482 | WB/41/290/018191 | নাম : ভয়েবাবি স্বামীর নাম: ফয়েজ মোল্লা বাড়ির নং : n0009 বয়স : 65 লিঙ্গ : মহিলা | ফটো উপলব্ধ | 483 | RSR1617042 | নাম : নাসরিন পারভীন পিতার নাম: সামসুজ্জোহা মোল্লা বাড়ির নং : n0006 বয়স : 29 লিঙ্গ : মহিলা | ফটো উপলব্ধ |
| 484 | RSR1507359 | নাম : লুৎফুলেশা খাতুন স্বামীর নাম: আকাশ মোল্লা বাড়ির নং : n0006 বয়স : 53 লিঙ্গ : মহিলা | ফটো উপলব্ধ | 485 | RSR2242196 | নাম : আজিজুল রহমান মোল্লা পিতার নাম: নাদের মোল্লা বাড়ির নং : n0005 বয়স : 58 লিঙ্গ : পুরুষ | ফটো উপলব্ধ | 486 | RSR1972587 | নাম : আলিমুদ্দিন মোল্লা পিতার নাম: আলি মোল্লা বাড়ির নং : n0000 বয়স : 63 লিঙ্গ : পুরুষ | ফটো উপলব্ধ |
| 487 | RSR2274082 | নাম : জুবৈদা ফিরদৌসী পিতার নাম: বুরহান মোল্লা বাড়ির নং : এন000 বয়স : 21 লিঙ্গ : মহিলা | ফটো উপলব্ধ | 488 | RSR2311165 | নাম : মিজানুর মোল্লা পিতার নাম: আজিজুল রহমান মোল্লা বাড়ির নং : এন0005 বয়স : 20 লিঙ্গ : পুরুষ | ফটো উপলব্ধ | 489 | RSR2034684 | নাম : মহম্মদইয়ারুলরহমান মোল্লা পিতার নাম: মহম্মাদ মসিউর রহমান মোল্লা বাড়ির নং : n0066 বয়স : 49 লিঙ্গ : পুরুষ | ফটো উপলব্ধ |
| 490 | RSR2000651 | নাম : শিলি খাতুন বিবি স্বামীর নাম: সাদবদ্দিন সেখ বাড়ির নং : N0006 বয়স : 25 লিঙ্গ : মহিলা | ফটো উপলব্ধ | 491 | LPP2261840 | নাম : আমীর হামজা মোল্লা পিতার নাম: মহম্মাদ মনসুর মোল্লা বাড়ির নং : n0006 বয়স : 50 লিঙ্গ : পুরুষ | ফটো উপলব্ধ | 492 | RSR0153569 | নাম : মহসিনা বিবি স্বামীর নাম: জিয়ারুল রহমান মোল্লা বাড়ির নং : n0066 বয়স : 41 লিঙ্গ : মহিলা | ফটো উপলব্ধ |
| 493 | LPP2262715 | নাম : কিসমততারা খাতুন স্বামীর নাম: নজরুল মোল্লা বাড়ির নং : n0082 বয়স : 39 লিঙ্গ : মহিলা | ফটো উপলব্ধ | 494 | LPP2208197 | নাম : ইমরান মোল্লা পিতার নাম: মসিউর মোল্লা বাড়ির নং : n0066 বয়স : 38 লিঙ্গ : পুরুষ | ফটো উপলব্ধ | 495 | RSR0153643 | নাম : আবিদ হাসান মোল্লা পিতার নাম: মহঃ ইদরিশ মোল্লা বাড়ির নং : n0082 বয়স : 42 লিঙ্গ : পুরুষ | ফটো উপলব্ধ |
| 496 | RSR2034569 | নাম : করিম মোল্লা পিতার নাম: বেহেতার মোল্লা বাড়ির নং : n0080 বয়স : 70 লিঙ্গ : পুরুষ | ফটো উপলব্ধ | 497 | LPP2261881 | নাম : মসিউর রহমান মোল্লা পিতার নাম: মাজেদ মোল্লা বাড়ির নং : n0066 বয়স : 69 লিঙ্গ : পুরুষ | ফটো উপলব্ধ | 498 | LPP1963826 | নাম : মেরিনা পারভীন স্বামীর নাম: আজিজুল রহমান মোল্লা বাড়ির নং : n0005 বয়স : 43 লিঙ্গ : মহিলা | ফটো উপলব্ধ |
| 499 | RSR1834902 | নাম : মাহিরুদ্দিন মোল্লা পিতার নাম: বারহান মোল্লা বাড়ির নং : n0243 বয়স : 26 লিঙ্গ : পুরুষ | ফটো উপলব্ধ | 500 | RSR2000438 | নাম : জহিরউদ্দিন মোল্লা পিতার নাম: বারহান মোল্লা বাড়ির নং : N0000 বয়স : 24 লিঙ্গ : পুরুষ | ফটো উপলব্ধ | 501 | RSR2035046 | নাম : নজরুল মোল্লা পিতার নাম: মহঃ ইদরিশ মোল্লা বাড়ির নং : n0082 বয়স : 54 লিঙ্গ : পুরুষ | ফটো উপলব্ধ |
| 502 | LPP2208080 | নাম : খাইরুল হক মোল্লা পিতার নাম: কামালউদ্দিন মোল্লা বাড়ির নং : n0010 বয়স : 63 লিঙ্গ : পুরুষ | ফটো উপলব্ধ | 503 | RSR2238574 | নাম : মনিরা বেগম স্বামীর নাম: কামালউদ্দিন মোল্লা বাড়ির নং : n0010 বয়স : 60 লিঙ্গ : মহিলা | ফটো উপলব্ধ | 504 | ZHR1732361 | নাম : সাহিন পারভীন স্বামীর নাম: আবিদ হাসান মোল্লা বাড়ির নং : এন0271 বয়স : 32 লিঙ্গ : মহিলা | ফটো উপলব্ধ |
| 505 | RSR1679638 | নাম : আসমা পারভীন পিতার নাম: আকাশ মোল্লা বাড়ির নং : n0006 বয়স : 29 লিঙ্গ : মহিলা | ফটো উপলব্ধ | 506 | LPP1320365 | নাম : জালালউদ্দিন মোল্লা পিতার নাম: আলি মোল্লা বাড়ির নং : n0010 বয়স : 46 লিঙ্গ : পুরুষ | ফটো উপলব্ধ | 507 | RSR2034783 | নাম : রওশন আরা বিবি স্বামীর নাম: মসিউর রহমান মোল্লা বাড়ির নং : n0066 বয়স : 65 লিঙ্গ : মহিলা | ফটো উপলব্ধ |
| 508 | IER1815208 | নাম : মনিরা বেগম পিতার নাম: কাজিমুদ্দিন মোল্লা বাড়ির নং : রসুলপুর বয়স : 26 লিঙ্গ : মহিলা | ফটো উপলব্ধ | 509 | RSR1101211 | নাম : নঈমা বিবি স্বামীর নাম: রেজাউল মোল্লা বাড়ির নং : n0029 বয়স : 39 লিঙ্গ : মহিলা | ফটো উপলব্ধ | 510 | RSR2099638 | নাম : অহাসানা বিবি স্বামীর নাম: আনিসুর রহমান বাড়ির নং : n0116 বয়স : 60 লিঙ্গ : মহিলা | ফটো উপলব্ধ |

| | | | | | |
|---|--------------------------------|--|--------------------------------|---|--------------------------|
| 511 নাম : সাইদা খাতুন বিবি স্বামীর নাম: বাসারুল সেখ বাড়ির নং : n0116 বয়স : 60 লিঙ্গ : মহিলা | RSR2035160 ফটো উপলব্ধ | 512 নাম : আতাউর রহমান পিতার নাম: সেখ সোনারুল বাড়ির নং : n0220 বয়স : 26 লিঙ্গ : পুরুষ | RSR1834696 ফটো উপলব্ধ | 513 নাম : আজাদ সেখ পিতার নাম: বাসারুল সেখ বাড়ির নং : n0116 বয়স : 32 লিঙ্গ : পুরুষ | RSR1352293 ফটো উপলব্ধ |
| 514 নাম : বানারুল সেখ পিতার নাম: আমিন সেখ বাড়ির নং : n0116 বয়স : 60 লিঙ্গ : পুরুষ | WB/41/290/018122 ফটো উপলব্ধ | 515 নাম : রহিমা বিবি স্বামীর নাম: বানারুল সেখ বাড়ির নং : n0116 বয়স : 55 লিঙ্গ : মহিলা | WB/41/290/018124 ফটো উপলব্ধ | 516 নাম : আসিফ ইকবাল পিতার নাম: আনিসুর রহমান বাড়ির নং : n0116 বয়স : 39 লিঙ্গ : পুরুষ | LPP2346807 ফটো উপলব্ধ |
| 517 নাম : সেখ আজিজ ইকবাল পিতার নাম: আনিসুর রহমান বাড়ির নং : n0116 বয়স : 33 লিঙ্গ : পুরুষ | RSR1351857 ফটো উপলব্ধ | 518 নাম : বাসারুল সেখ পিতার নাম: আমিন সেখ বাড়ির নং : n0116 বয়স : 65 লিঙ্গ : পুরুষ | WB/41/290/018022 ফটো উপলব্ধ | 519 নাম : সেখ আনিসুর রহমান পিতার নাম: সেখ আমিন বাড়ির নং : n0116 বয়স : 71 লিঙ্গ : পুরুষ | LPP1962497 ফটো উপলব্ধ |
| 520 নাম : আতাউর রহমান পিতার নাম: সেখ দোর আলী বাড়ির নং : n0181 বয়স : 27 লিঙ্গ : পুরুষ | RSR1754035 ফটো উপলব্ধ | 521 নাম : সেখ রাজেনউদ্দিন পিতার নাম: সেখ আনারুল বাড়ির নং : n0229 বয়স : 26 লিঙ্গ : পুরুষ | RSR1834779 ফটো উপলব্ধ | 522 নাম : আফ সেখ পিতার নাম: আবুল হোসেন বাড়ির নং : n0028 বয়স : 60 লিঙ্গ : পুরুষ | RSR2300390 ফটো উপলব্ধ |
| 523 নাম : মাহাজারা বিবি স্বামীর নাম: আকুম সেখ বাড়ির নং : n0028 বয়স : 52 লিঙ্গ : মহিলা | WB/41/290/018260 ফটো উপলব্ধ | 524 নাম : আইরিন সুলতানা স্বামীর নাম: গাফফার মোল্লা বাড়ির নং : n0179 বয়স : 32 লিঙ্গ : মহিলা | RSR1754019 ফটো উপলব্ধ | 525 নাম : মনয়া সুলতানা পিতার নাম: সেখ নজরুল হক বাড়ির নং : n0196 বয়স : 27 লিঙ্গ : মহিলা | RSR1754183 ফটো উপলব্ধ |
| 526 নাম : রিজিয়া সুলতানা পিতার নাম: জাপান সেখ বাড়ির নং : n0237 বয়স : 31 লিঙ্গ : মহিলা | NUM1664531 ফটো উপলব্ধ | 527 নাম : ফারহা সুলতানা পিতার নাম: মাহমুদ মোল্লা বাড়ির নং : n0238 বয়স : 26 লিঙ্গ : মহিলা | RSR1834852 ফটো উপলব্ধ | 528 নাম : সুরেইয়া সুলতানা স্বামীর নাম: সেখ জাহিরুল বাড়ির নং : n0246 বয়স : 27 লিঙ্গ : মহিলা | RSR1834936 ফটো উপলব্ধ |
| 529 নাম : সাহিনা খাতুন স্বামীর নাম: আমির সোহেল বাড়ির নং : এন000 বয়স : 23 লিঙ্গ : মহিলা | RSR2274231 ফটো উপলব্ধ | 530 নাম : আমির সহেল পিতার নাম: নুরআলম সেখ বাড়ির নং : n0183 বয়স : 27 লিঙ্গ : পুরুষ | RSR1754050 ফটো উপলব্ধ | 531 নাম : সেখ সাদআলম পিতার নাম: সেখ দেল আলম বাড়ির নং : n0215 বয়স : 27 লিঙ্গ : পুরুষ | RSR1754373 ফটো উপলব্ধ |
| 532 নাম : জাভেদ আহমেদ পিতার নাম: সেখ মনিরুদ্দিন বাড়ির নং : n0119 বয়স : 42 লিঙ্গ : পুরুষ | RSR1168939 ফটো উপলব্ধ | 533 নাম : নিসার আহমেদ পিতার নাম: সেখ মনিরুদ্দিন বাড়ির নং : n0119 বয়স : 42 লিঙ্গ : পুরুষ | RSR1168921 ফটো উপলব্ধ | 534 নাম : সেখ মঈনউদ্দিন পিতার নাম: হাজী মহঃ ইয়াকুব সেখ বাড়ির নং : n0119 বয়স : 60 লিঙ্গ : পুরুষ | RSR1523265 ফটো উপলব্ধ |
| 535 নাম : সেখ সালাউদ্দিন পিতার নাম: হাজী মহম্মদ ইয়াকুব সেখ বাড়ির নং : n0119 বয়স : 74 লিঙ্গ : পুরুষ | LPP2262111 ফটো উপলব্ধ | 536 নাম : মিনহাজউদ্দিন সেখ পিতার নাম: হাজী মহঃ ইয়াকুব সেখ বাড়ির নং : n0119 বয়স : 60 লিঙ্গ : পুরুষ | RSR2034619 ফটো উপলব্ধ | 537 নাম : সেখ সামিম আহমেদ পিতার নাম: সেখ সালাউদ্দিন বাড়ির নং : n0119 বয়স : 51 লিঙ্গ : পুরুষ | RSR1954973 ফটো উপলব্ধ |
| 538 নাম : সেখ রফিকুল ইসলাম পিতার নাম: সেখ সালাউদ্দিন বাড়ির নং : n0119 বয়স : 40 লিঙ্গ : পুরুষ | LPP1964477 ফটো উপলব্ধ | 539 নাম : মর্জিনা বেগম স্বামীর নাম: সেখ সামিম আহমেদ বাড়ির নং : n0119 বয়স : 40 লিঙ্গ : মহিলা | RSR0153288 ফটো উপলব্ধ | 540 নাম : মোস্তাক আহমেদ পিতার নাম: সেখ মনিরুদ্দিন বাড়ির নং : n0119 বয়স : 39 লিঙ্গ : পুরুষ | RSR1168947 ফটো উপলব্ধ |



| | | | | | |
|---|--------------------------|--|--------------------------------|--|--------------------------------|
| 541 নাম : হামিদা বেগম স্বামীর নাম: সালাউদ্দিন সেখ বাড়ির নং : n0119 বয়স : 65 লিঙ্গ : মহিলা | LPP2262129 ফটো উপলব্ধ | 542 নাম : সেখ নাসিম আহমেদ পিতার নাম: সালাউদ্দিন সেখ বাড়ির নং : n0119 বয়স : 47 লিঙ্গ : পুরুষ | LPP1964410 ফটো উপলব্ধ | 543 নাম : সেখ মনিরুদ্দিন পিতার নাম: হাজি মহঃ ইয়াকুব সেখ বাড়ির নং : n0119 বয়স : 71 লিঙ্গ : পুরুষ | RSR1168905 ফটো উপলব্ধ |
| 544 নাম : সেখ হাবিব আহমেদ পিতার নাম: সেখ সালাউদ্দিন বাড়ির নং : n0119 বয়স : 42 লিঙ্গ : পুরুষ | LPP1964428 ফটো উপলব্ধ | 545 নাম : ফিরোজা বেগম স্বামীর নাম: মিনহাজ উদ্দিন সেখ বাড়ির নং : n0119 বয়স : 61 লিঙ্গ : মহিলা | RSR2034601 ফটো উপলব্ধ | 546 নাম : সাকিনা বিবি স্বামীর নাম: সেখ মঈনউদ্দিন বাড়ির নং : n0119 বয়স : 48 লিঙ্গ : মহিলা | RSR1523257 ফটো উপলব্ধ |
| 547 নাম : ফিরদৌসী সুলতানা পিতার নাম: সেখ মিনহাজউদ্দিন বাড়ির নং : রসুলপুর বয়স : 25 লিঙ্গ : মহিলা | RSR1875673 ফটো উপলব্ধ | 548 নাম : সেখ সাহাদত পিতার নাম: আব্দুল রহিম বাড়ির নং : n0169 বয়স : 41 লিঙ্গ : পুরুষ | LPP1929686 ফটো উপলব্ধ | 549 নাম : পারভিন সুলতানা স্বামীর নাম: সেখ সাহাদত বাড়ির নং : n0169 বয়স : 36 লিঙ্গ : মহিলা | RSR1741768 ফটো উপলব্ধ |
| 550 নাম : আমিরুদ্দিন সেক পিতার নাম: বরকত সেক বাড়ির নং : n0210 বয়স : 28 লিঙ্গ : পুরুষ | RSR1754324 ফটো উপলব্ধ | 551 নাম : নাজিবুল সেখ পিতার নাম: খোদাবক্স সেখ বাড়ির নং : n0204 বয়স : 28 লিঙ্গ : পুরুষ | RSR1754266 ফটো উপলব্ধ | 552 নাম : সাজেন্দু সেখ পিতার নাম: মকরর আলী বাড়ির নং : n0192 বয়স : 41 লিঙ্গ : পুরুষ | RSR1754142 ফটো উপলব্ধ |
| 553 নাম : কামরুল সেখ পিতার নাম: মোহেরুল সেখ বাড়ির নং : n0195 বয়স : 27 লিঙ্গ : পুরুষ | RSR1754175 ফটো উপলব্ধ | 554 নাম : নুরইসলাম সেখ পিতার নাম: শিশমহম্মদ সেখ বাড়ির নং : n0025 বয়স : 46 লিঙ্গ : পুরুষ | LPP1432152 ফটো উপলব্ধ | 555 নাম : নুরজামাল সেখ পিতার নাম: শিশ মহম্মদ সেখ বাড়ির নং : n0025 বয়স : 45 লিঙ্গ : পুরুষ | LPP1321256 ফটো উপলব্ধ |
| 556 নাম : সেবিনা বিবি স্বামীর নাম: নুরজামাল সেখ বাড়ির নং : n0025 বয়স : 39 লিঙ্গ : মহিলা | RSR1269828 ফটো উপলব্ধ | 557 নাম : আনামত সেখ পিতার নাম: নাকু সেখ বাড়ির নং : n0026 বয়স : 60 লিঙ্গ : পুরুষ | WB/41/290/018377 ফটো উপলব্ধ | 558 নাম : মকসুদা বিবি স্বামীর নাম: আনামত সেখ বাড়ির নং : n0026 বয়স : 55 লিঙ্গ : মহিলা | WB/41/290/018265 ফটো উপলব্ধ |
| 559 নাম : মাজেদুল পিতার নাম: আনামত সেখ বাড়ির নং : n0026 বয়স : 32 লিঙ্গ : পুরুষ | RSR1352053 ফটো উপলব্ধ | 560 নাম : কওসর সেখ পিতার নাম: আবুল সেখ বাড়ির নং : n0027 বয়স : 60 লিঙ্গ : পুরুষ | WB/41/290/018592 ফটো উপলব্ধ | 561 নাম : আরজিয়াবিবি স্বামীর নাম: কওসর সেখ বাড়ির নং : n0027 বয়স : 55 লিঙ্গ : মহিলা | WB/41/290/018188 ফটো উপলব্ধ |
| 562 নাম : তারজেন্দু সেখ পিতার নাম: কওসর সেখ বাড়ির নং : n0027 বয়স : 33 লিঙ্গ : পুরুষ | RSR1352269 ফটো উপলব্ধ | 563 নাম : তাজআলাম সেখ পিতার নাম: সবুর সেখ বাড়ির নং : n0058 বয়স : 57 লিঙ্গ : পুরুষ | LPP1434422 ফটো উপলব্ধ | 564 নাম : সাইফুল সেখ মায়ের নাম: সাবিলা বিবি বাড়ির নং : n0058 বয়স : 43 লিঙ্গ : পুরুষ | LPP2346542 ফটো উপলব্ধ |
| 565 নাম : খশির আলম পিতার নাম: সেখ জান আলম বাড়ির নং : n0068 বয়স : 33 লিঙ্গ : পুরুষ | RSR1429166 ফটো উপলব্ধ | 566 নাম : কবিরহোসেন সেখ পিতার নাম: গণি সেখ বাড়ির নং : n0060 বয়স : 75 লিঙ্গ : পুরুষ | LPP1434356 ফটো উপলব্ধ | 567 নাম : এলেম সেখ পিতার নাম: নবীর সেখ বাড়ির নং : n0173 বয়স : 37 লিঙ্গ : পুরুষ | LPP2400711 ফটো উপলব্ধ |
| 568 নাম : হাসমত সেখ পিতার নাম: মসিবুর রহমান বাড়ির নং : এন0000 বয়স : 25 লিঙ্গ : পুরুষ | RSR1866789 ফটো উপলব্ধ | 569 নাম : উমা খাতুন স্বামীর নাম: সাহেব সেখ বাড়ির নং : এন0020 বয়স : 25 লিঙ্গ : মহিলা | RSR1866763 ফটো উপলব্ধ | 570 নাম : আলেয়া বিবি স্বামীর নাম: নুরআলাম সেখ বাড়ির নং : এন0036 বয়স : 52 লিঙ্গ : মহিলা | RSR1679513 ফটো উপলব্ধ |



| | | | | | |
|--|--------------------------------|--|--------------------------------|---|--------------------------|
| 571 নাম : জাসমিনা বিবি স্বামীর নাম: মনিরুল সেখ বাড়ির নং : n0175 বয়স : 29 লিঙ্গ : মহিলা | RSR1679562 ফটো উপলব্ধ | 572 নাম : সেখ নূর ইমান পিতার নাম: সেখ রসিদ বাড়ির নং : n0022 বয়স : 61 লিঙ্গ : পুরুষ | LPP1320209 ফটো উপলব্ধ | 573 নাম : রঞ্জু জামাল পিতার নাম: সেখ বাহাদুরজামাল বাড়ির নং : n0001 বয়স : 38 লিঙ্গ : পুরুষ | RSR0152710 ফটো উপলব্ধ |
| 574 নাম : সেখ আসরাফুল পিতার নাম: আনোয়ার সেখ বাড়ির নং : n0012 বয়স : 40 লিঙ্গ : পুরুষ | LPP2208098 ফটো উপলব্ধ | 575 নাম : সাইফদ্দিন সেখ পিতার নাম: বাহাউল সেখ বাড়ির নং : n0047 বয়স : 29 লিঙ্গ : পুরুষ | RSR1679463 ফটো উপলব্ধ | 576 নাম : মিনু খাতুন পিতার নাম: মনিরুদ্দিন সেখ বাড়ির নং : n0034 বয়স : 29 লিঙ্গ : মহিলা | RSR1679471 ফটো উপলব্ধ |
| 577 নাম : নূর আলম সেখ পিতার নাম: কিরাই সেখ বাড়ির নং : n0017 বয়স : 29 লিঙ্গ : পুরুষ | RSR1168681 ফটো উপলব্ধ | 578 নাম : ছোটনা সেখ পিতার নাম: নূরজামাল সেখ বাড়ির নং : n0086 বয়স : 29 লিঙ্গ : পুরুষ | RSR1679364 ফটো উপলব্ধ | 579 নাম : অসিমা বিবি পিতার নাম: আলিম সেখ বাড়ির নং : n0077 বয়স : 29 লিঙ্গ : মহিলা | RSR0154328 ফটো উপলব্ধ |
| 580 নাম : মিলন সেখ পিতার নাম: তাজির সেখ বাড়ির নং : n0019 বয়স : 38 লিঙ্গ : পুরুষ | LPP2346781 ফটো উপলব্ধ | 581 নাম : সাহিদা বিবি স্বামীর নাম: মিলন সেখ বাড়ির নং : n0019 বয়স : 37 লিঙ্গ : মহিলা | RSR0152926 ফটো উপলব্ধ | 582 নাম : কিরন সেখ পিতার নাম: তাজির সেখ বাড়ির নং : n0019 বয়স : 30 লিঙ্গ : পুরুষ | RSR1523158 ফটো উপলব্ধ |
| 583 নাম : আনিজা বিবি স্বামীর নাম: মিহিলাল সেখ বাড়ির নং : n0020 বয়স : 60 লিঙ্গ : মহিলা | WB/41/290/018189 ফটো উপলব্ধ | 584 নাম : সাহেল সেখ পিতার নাম: মাহির সেখ বাড়ির নং : n0020 বয়স : 30 লিঙ্গ : পুরুষ | RSR1523141 ফটো উপলব্ধ | 585 নাম : আয়েশা সিদ্দিকা বিবি স্বামীর নাম: সেখ নূর ইসলাম বাড়ির নং : n0022 বয়স : 41 লিঙ্গ : মহিলা | RSR0152876 ফটো উপলব্ধ |
| 586 নাম : হুজু মাহমুদ পিতার নাম: তাজ মহাম্মদ সেখ বাড়ির নং : n0022 বয়স : 30 লিঙ্গ : পুরুষ | LPP2346583 ফটো উপলব্ধ | 587 নাম : সেখ জাহাঙ্গীর আলম পিতার নাম: সেখ নূরইমান বাড়ির নং : n0022 বয়স : 34 লিঙ্গ : পুরুষ | RSR1269927 ফটো উপলব্ধ | 588 নাম : জাকির হোসেন পিতার নাম: সেখ তাজমহম্মদ বাড়ির নং : n0022 বয়স : 30 লিঙ্গ : পুরুষ | RSR1523067 ফটো উপলব্ধ |
| 589 নাম : অজিফা বিবি স্বামীর নাম: মহব্বত সেখ বাড়ির নং : n0117 বয়স : 49 লিঙ্গ : মহিলা | LPP1965185 ফটো উপলব্ধ | 590 নাম : মকরব আলী সেখ পিতার নাম: খলিল সেখ বাড়ির নং : n0065 বয়স : 60 লিঙ্গ : পুরুষ | LPP2262236 ফটো উপলব্ধ | 591 নাম : আজকার সেখ পিতার নাম: নূরশালিম সেখ বাড়ির নং : n0189 বয়স : 27 লিঙ্গ : পুরুষ | RSR1754118 ফটো উপলব্ধ |
| 592 নাম : জহারা বিবি স্বামীর নাম: মসিবুর সেখ বাড়ির নং : n0081 বয়স : 44 লিঙ্গ : মহিলা | LPP1710045 ফটো উপলব্ধ | 593 নাম : জানাহারা বিবি স্বামীর নাম: কবির সেখ বাড়ির নং : n0060 বয়স : 70 লিঙ্গ : মহিলা | WB/41/290/018268 ফটো উপলব্ধ | 594 নাম : সিরাজুল সেখ পিতার নাম: সাহিদ সেখ বাড়ির নং : n0062 বয়স : 67 লিঙ্গ : পুরুষ | LPP1321116 ফটো উপলব্ধ |
| 595 নাম : কুনতুমা বিবি স্বামীর নাম: সিরাজুল সেখ বাড়ির নং : n0062 বয়স : 63 লিঙ্গ : মহিলা | WB/41/290/018257 ফটো উপলব্ধ | 596 নাম : সেখ জহিরুল পিতার নাম: সিরাজুল সেখ বাড়ির নং : n0062 বয়স : 38 লিঙ্গ : পুরুষ | LPP2346633 ফটো উপলব্ধ | 597 নাম : সফল সেখ পিতার নাম: সাহিদ সেখ বাড়ির নং : n0062 বয়স : 37 লিঙ্গ : পুরুষ | LPP2262624 ফটো উপলব্ধ |
| 598 নাম : ডালিমা বিবি স্বামীর নাম: সফল সেখ বাড়ির নং : n0062 বয়স : 60 লিঙ্গ : মহিলা | LPP1965326 ফটো উপলব্ধ | 599 নাম : আমীরুল সেক পিতার নাম: ইউনুস সেখ বাড়ির নং : n0021 বয়স : 40 লিঙ্গ : পুরুষ | LPP1962810 ফটো উপলব্ধ | 600 নাম : আফিসার সেখ পিতার নাম: ইউনুস সেখ বাড়ির নং : n0021 বয়স : 39 লিঙ্গ : পুরুষ | LPP2346757 ফটো উপলব্ধ |

| | | | | | |
|---|--------------------------------|--|--------------------------------|--|--------------------------------|
| 601 নাম : পাপিয়া বিবি স্বামীর নাম: আমিরুল সেখ বাড়ির নং : n0021 বয়স : 35 লিঙ্গ : মহিলা | RSR1429315 ফটো উপলব্ধ | 602 নাম : লাজিনা বিবি স্বামীর নাম: অফিসার সেখ বাড়ির নং : n0021 বয়স : 32 লিঙ্গ : মহিলা | RSR1429323 ফটো উপলব্ধ | 603 নাম : সারজেন সেখ পিতার নাম: কাউসার সেখ বাড়ির নং : n0027 বয়স : 32 লিঙ্গ : পুরুষ | RSR1429141 ফটো উপলব্ধ |
| 604 নাম : নিজামুল সেখ পিতার নাম: সবুর সেখ বাড়ির নং : n0034 বয়স : 60 লিঙ্গ : পুরুষ | WB/41/290/018061 ফটো উপলব্ধ | 605 নাম : রেজিনাবিবি স্বামীর নাম: নিজামুল সেখ বাড়ির নং : n0034 বয়স : 55 লিঙ্গ : মহিলা | WB/41/290/018117 ফটো উপলব্ধ | 606 নাম : রেশমি খাতুন পিতার নাম: নিজামুল সেখ বাড়ির নং : n0034 বয়স : 32 লিঙ্গ : মহিলা | RSR1351956 ফটো উপলব্ধ |
| 607 নাম : সাদেকা বিবি স্বামীর নাম: সাহানুস সেখ বাড়ির নং : n0035 বয়স : 65 লিঙ্গ : মহিলা | LPP2262046 ফটো উপলব্ধ | 608 নাম : মেরিনা বিবি স্বামীর নাম: মুনু সেখ বাড়ির নং : n0035 বয়স : 60 লিঙ্গ : মহিলা | WB/41/290/018230 ফটো উপলব্ধ | 609 নাম : হারাধন সেখ পিতার নাম: মোক্তার সেখ বাড়ির নং : n0035 বয়স : 60 লিঙ্গ : পুরুষ | WB/41/290/018037 ফটো উপলব্ধ |
| 610 নাম : খুকুমনি বিবি স্বামীর নাম: হারাধন সেখ বাড়ির নং : n0035 বয়স : 39 লিঙ্গ : মহিলা | LPP2400778 ফটো উপলব্ধ | 611 নাম : আকবর সেখ পিতার নাম: মোক্তার সেখ বাড়ির নং : n0035 বয়স : 55 লিঙ্গ : পুরুষ | WB/41/290/018051 ফটো উপলব্ধ | 612 নাম : লাইলা বিবি স্বামীর নাম: আকবর সেখ বাড়ির নং : n0035 বয়স : 54 লিঙ্গ : মহিলা | WB/41/290/018388 ফটো উপলব্ধ |
| 613 নাম : মহঃ ইব্রাহিম পিতার নাম: মহঃ আকবর আলী বাড়ির নং : n0035 বয়স : 33 লিঙ্গ : পুরুষ | RSR1352020 ফটো উপলব্ধ | 614 নাম : আক্তাব আলী পিতার নাম: মহঃ আকবর আলী বাড়ির নং : n0035 বয়স : 29 লিঙ্গ : পুরুষ | RSR1617091 ফটো উপলব্ধ | 615 নাম : দুলাল সেখ পিতার নাম: কোরবান সেখ বাড়ির নং : n0036 বয়স : 75 লিঙ্গ : পুরুষ | WB/41/290/018462 ফটো উপলব্ধ |
| 616 নাম : তনজিলা বিবি স্বামীর নাম: দুলাল সেখ বাড়ির নং : n0036 বয়স : 70 লিঙ্গ : মহিলা | LPP2262418 ফটো উপলব্ধ | 617 নাম : নুরআলম সেখ পিতার নাম: দুলাল সেখ বাড়ির নং : n0036 বয়স : 49 লিঙ্গ : পুরুষ | LPP2262426 ফটো উপলব্ধ | 618 নাম : নুরশালিম সেখ পিতার নাম: কোরবান সেখ বাড়ির নং : n0037 বয়স : 70 লিঙ্গ : পুরুষ | LPP2262483 ফটো উপলব্ধ |
| 619 নাম : তোহমিনা বিবি স্বামীর নাম: নুরশালিম সেখ বাড়ির নং : n0037 বয়স : 65 লিঙ্গ : মহিলা | LPP2262491 ফটো উপলব্ধ | 620 নাম : মানিক সেখ পিতার নাম: কোরবান সেখ বাড়ির নং : n0038 বয়স : 70 লিঙ্গ : পুরুষ | LPP1321512 ফটো উপলব্ধ | 621 নাম : মকতুবা বিবি স্বামীর নাম: মানিক সেখ বাড়ির নং : n0038 বয়স : 60 লিঙ্গ : মহিলা | LPP2262616 ফটো উপলব্ধ |
| 622 নাম : রেনুকা বিবি স্বামীর নাম: আসরাফুল সেখ বাড়ির নং : n0012 বয়স : 37 লিঙ্গ : মহিলা | RSR1147834 ফটো উপলব্ধ | 623 নাম : সেখ সিরাজ আলী পিতার নাম: সেখ আনোয়ার আলি বাড়ির নং : n0012 বয়স : 60 লিঙ্গ : পুরুষ | WB/41/290/018016 ফটো উপলব্ধ | 624 নাম : সেখ মিরাজ আলী পিতার নাম: সেখ আনোয়ার আলি বাড়ির নং : n0012 বয়স : 57 লিঙ্গ : পুরুষ | LPP1433564 ফটো উপলব্ধ |
| 625 নাম : সেখ গিয়াসুদ্দিন আলি পিতার নাম: সেখ আনোয়ার আলি বাড়ির নং : n0012 বয়স : 55 লিঙ্গ : পুরুষ | LPP1433622 ফটো উপলব্ধ | 626 নাম : আরফা বিবি স্বামীর নাম: সেখ সিরাজ আলি বাড়ির নং : n0012 বয়স : 52 লিঙ্গ : মহিলা | LPP1964345 ফটো উপলব্ধ | 627 নাম : সেখ কচি আলী পিতার নাম: সেখ আনোয়ার আলি বাড়ির নং : n0012 বয়স : 48 লিঙ্গ : পুরুষ | LPP1964329 ফটো উপলব্ধ |
| 628 নাম : সেরিনা বিবি স্বামীর নাম: সেখ কচি আলী বাড়ির নং : n0012 বয়স : 39 লিঙ্গ : মহিলা | RSR0154542 ফটো উপলব্ধ | 629 নাম : রুনা বিবি স্বামীর নাম: সেখ মিরাজ আলী বাড়ির নং : n0012 বয়স : 45 লিঙ্গ : মহিলা | LPP2208213 ফটো উপলব্ধ | 630 নাম : মজিম সেখ পিতার নাম: মহসীন সেখ বাড়ির নং : n0089 বয়স : 50 লিঙ্গ : পুরুষ | WB/41/290/018311 ফটো উপলব্ধ |

| | | | | | |
|---|--------------------------------|---|--------------------------------|--|--------------------------------|
| 631 নাম : সখিনা বিবি স্বামীর নাম: মজিব সেখ বাড়ির নং : n0089 বয়স : 43 লিঙ্গ : মহিলা | LPP2400695 ফটো উপলব্ধ | 632 নাম : অসীম সেখ পিতার নাম: মহসীন সেখ বাড়ির নং : n0089 বয়স : 43 লিঙ্গ : পুরুষ | LPP2400703 ফটো উপলব্ধ | 633 নাম : কফিরুল সেখ পিতার নাম: মহসীন সেখ বাড়ির নং : n0089 বয়স : 33 লিঙ্গ : পুরুষ | RSR1523133 ফটো উপলব্ধ |
| 634 নাম : ফয়েজ আলী সেখ পিতার নাম: সিপাত আলি বাড়ির নং : n0090 বয়স : 70 লিঙ্গ : পুরুষ | RSR2331411 ফটো উপলব্ধ | 635 নাম : নাজেলাবিবি স্বামীর নাম: ফয়েজ সেখ বাড়ির নং : n0090 বয়স : 65 লিঙ্গ : মহিলা | WB/41/290/018242 ফটো উপলব্ধ | 636 নাম : হয়েজআলী সেখ পিতার নাম: সিকাৎ সেখ বাড়ির নং : n0091 বয়স : 65 লিঙ্গ : পুরুষ | WB/41/290/018034 ফটো উপলব্ধ |
| 637 নাম : সাহেনাবিবি স্বামীর নাম: হয়েজ সেখ বাড়ির নং : n0091 বয়স : 62 লিঙ্গ : মহিলা | WB/41/290/018270 ফটো উপলব্ধ | 638 নাম : মমতা বিবি স্বামীর নাম: পিয়ার মহঃ সেখ বাড়ির নং : n0072 বয়স : 60 লিঙ্গ : মহিলা | WB/41/290/018194 ফটো উপলব্ধ | 639 নাম : তারজিনা বিবি স্বামীর নাম: সেখ আবুল খায়ের বাড়ির নং : n0072 বয়স : 63 লিঙ্গ : মহিলা | LPP2262277 ফটো উপলব্ধ |
| 640 নাম : আজমিরা বিবি খাতুন স্বামীর নাম: গফুর সেখ বাড়ির নং : n0146 বয়স : 30 লিঙ্গ : মহিলা | RSR1679661 ফটো উপলব্ধ | 641 নাম : আমজাদুল হক পিতার নাম: গোলাম রসুল সেখ বাড়ির নং : n0146 বয়স : 30 লিঙ্গ : পুরুষ | RSR1523059 ফটো উপলব্ধ | 642 নাম : জিয়াউদ্দিন সেখ পিতার নাম: লোকমান সেখ বাড়ির নং : n0098 বয়স : 60 লিঙ্গ : পুরুষ | LPP1963255 ফটো উপলব্ধ |
| 643 নাম : জুলেখা বিবি স্বামীর নাম: সেখ কাদের আলী বাড়ির নং : n0048 বয়স : 30 লিঙ্গ : মহিলা | RSR1679612 ফটো উপলব্ধ | 644 নাম : নোবাহার বিবি স্বামীর নাম: সোনারুল সেখ বাড়ির নং : n0138 বয়স : 47 লিঙ্গ : মহিলা | LPP1963065 ফটো উপলব্ধ | 645 নাম : গফুর সেখ পিতার নাম: সামসুদ্দিন সেখ বাড়ির নং : n0146 বয়স : 33 লিঙ্গ : পুরুষ | RSR1679646 ফটো উপলব্ধ |
| 646 নাম : মহঃ সয়েক আলী পিতার নাম: আব্দুর সেখ বাড়ির নং : n0092 বয়স : 23 লিঙ্গ : পুরুষ | RSR1679653 ফটো উপলব্ধ | 647 নাম : সারা খাতুন পিতার নাম: সেখ নুরজুমান বাড়ির নং : n0007 বয়স : 28 লিঙ্গ : মহিলা | RSR1679687 ফটো উপলব্ধ | 648 নাম : রিজিয়া সুলতানা স্বামীর নাম: মহঃ হোসেন আলী বাড়ির নং : n0048 বয়স : 29 লিঙ্গ : মহিলা | RSR1679596 ফটো উপলব্ধ |
| 649 নাম : সামেনা বিবি স্বামীর নাম: আজিমনুর সেখ বাড়ির নং : n0096 বয়স : 65 লিঙ্গ : মহিলা | RSR2035194 ফটো উপলব্ধ | 650 নাম : শেফালী বেগম স্বামীর নাম: জানআলম সেখ বাড়ির নং : n0058 বয়স : 57 লিঙ্গ : মহিলা | LPP1320084 ফটো উপলব্ধ | 651 নাম : রুমা খাতুন পিতার নাম: জানআলম সেখ বাড়ির নং : n0058 বয়স : 33 লিঙ্গ : মহিলা | RSR1429331 ফটো উপলব্ধ |
| 652 নাম : মুনআলম সেখ পিতার নাম: সবুর সেখ বাড়ির নং : n0058 বয়স : 60 লিঙ্গ : পুরুষ | WB/41/290/018163 ফটো উপলব্ধ | 653 নাম : চামেলী বিবি স্বামীর নাম: মুনআলম সেখ বাড়ির নং : n0058 বয়স : 47 লিঙ্গ : মহিলা | LPP1320100 ফটো উপলব্ধ | 654 নাম : সেখ আনারুল পিতার নাম: মফুর সেখ বাড়ির নং : n0047 বয়স : 65 লিঙ্গ : পুরুষ | LPP1320449 ফটো উপলব্ধ |
| 655 নাম : সেখ সিতারা বিবি স্বামীর নাম: সেখ মজিবুর রহমান সেখ বাড়ির নং : n0022 বয়স : 65 লিঙ্গ : মহিলা | LPP1434273 ফটো উপলব্ধ | 656 নাম : জানআলম সেখ পিতার নাম: সবুর সেখ বাড়ির নং : n0058 বয়স : 65 লিঙ্গ : পুরুষ | RSR1259779 ফটো উপলব্ধ | 657 নাম : আব্দুল সালেক সেখ পিতার নাম: জয়নাল সেখ বাড়ির নং : n0104 বয়স : 55 লিঙ্গ : পুরুষ | WB/41/290/018500 ফটো উপলব্ধ |
| 658 নাম : কচিম সেখ পিতার নাম: রসিদ সেখ বাড়ির নং : n0057 বয়স : 60 লিঙ্গ : পুরুষ | LPP2261568 ফটো উপলব্ধ | 659 নাম : মতাহারা বিবি স্বামীর নাম: কচিম সেখ বাড়ির নং : n0057 বয়স : 55 লিঙ্গ : মহিলা | LPP2261576 ফটো উপলব্ধ | 660 নাম : মনজিল সেখ পিতার নাম: সাহিনুসেখ বাড়ির নং : n0102 বয়স : 33 লিঙ্গ : পুরুষ | LPP2346815 ফটো উপলব্ধ |

| | | | | | | | | | | | |
|-------|------------------|------------|--|-----|------------------|------------|--|-----|------------|------------|--|
| 661 | RSR1270073 | ফটো উপলব্ধ | নাম : রয়েদা বিবি স্বামীর নাম: সেখ কাজেম আলি বাড়ির নং : n0102 বয়স : 35 লিঙ্গ : মহিলা | 662 | LPP2262681 | ফটো উপলব্ধ | নাম : মাহিলাবিবি স্বামীর নাম: সাহানুস সেখ বাড়ির নং : n0102 বয়স : 70 লিঙ্গ : মহিলা | 663 | LPP2262673 | ফটো উপলব্ধ | নাম : কাজেমআলী সেখ পিতার নাম: সাহানুস সেখ বাড়ির নং : n0102 বয়স : 48 লিঙ্গ : পুরুষ |
| 664 | LPP1320993 | ফটো উপলব্ধ | নাম : আরজিয়ু বিবি স্বামীর নাম: সেখ সাবের আলি বাড়ির নং : n0095 বয়স : 52 লিঙ্গ : মহিলা | 665 | LPP1965599 | ফটো উপলব্ধ | নাম : মকুল সেখ পিতার নাম: গোলাম রসুল সেখ বাড়ির নং : n0121 বয়স : 50 লিঙ্গ : পুরুষ | 666 | RSR1679554 | ফটো উপলব্ধ | নাম : সেখ রফিকুল আলম পিতার নাম: সেখ নুরইমান বাড়ির নং : n0022 বয়স : 28 লিঙ্গ : পুরুষ |
| 667 | RSR0154674 | ফটো উপলব্ধ | নাম : অহিদুল সেখ পিতার নাম: গোলাম রসুল সেখ বাড়ির নং : n0121 বয়স : 37 লিঙ্গ : পুরুষ | 668 | RSR2034742 | ফটো উপলব্ধ | নাম : রেনু বিবি স্বামীর নাম: সেখ গিয়াসউদ্দিন বাড়ির নং : n0086 বয়স : 65 লিঙ্গ : মহিলা | 669 | LPP1432533 | ফটো উপলব্ধ | নাম : জরিলা বিবি স্বামীর নাম: জিয়াউদ্দিন সেখ বাড়ির নং : n0098 বয়স : 47 লিঙ্গ : মহিলা |
| 670 | LPP1963289 | ফটো উপলব্ধ | নাম : সেখ সাবের আলি পিতার নাম: জোহাদ মহম্মদ বাড়ির নং : n0095 বয়স : 59 লিঙ্গ : পুরুষ | 671 | LPP1962414 | ফটো উপলব্ধ | নাম : হাসিনা মমতাজ স্বামীর নাম: সেখ আসরফ আলী বাড়ির নং : n0107 বয়স : 59 লিঙ্গ : মহিলা | 672 | RSR1101161 | ফটো উপলব্ধ | নাম : আখেরুল সেখ পিতার নাম: আনার সেখ বাড়ির নং : n0044 বয়স : 35 লিঙ্গ : পুরুষ |
| 673 | LPP1320514 | ফটো উপলব্ধ | নাম : বাসির সেখ পিতার নাম: খুরসাদ সেখ বাড়ির নং : n0087 বয়স : 50 লিঙ্গ : পুরুষ | 674 | LPP2262061 | ফটো উপলব্ধ | নাম : নাসরা বিবি স্বামীর নাম: সেখ আব্দুর আলী বাড়ির নং : n0092 বয়স : 55 লিঙ্গ : মহিলা | 675 | LPP2400893 | ফটো উপলব্ধ | নাম : মফিজুল সেখ পিতার নাম: সামসুদ্দীন সেখ বাড়ির নং : n0094 বয়স : 36 লিঙ্গ : পুরুষ |
| 676 | LPP2346534 | ফটো উপলব্ধ | নাম : সেখ কাজল পিতার নাম: মনিরুদ্দিন সেখ বাড়ির নং : n0047 বয়স : 39 লিঙ্গ : পুরুষ | 677 | LPP1965490 | ফটো উপলব্ধ | নাম : সাহানুস সেখ পিতার নাম: মকুল সেখ বাড়ির নং : n0092 বয়স : 52 লিঙ্গ : পুরুষ | 678 | RSR2034841 | ফটো উপলব্ধ | নাম : আনোয়ার সেখ পিতার নাম: বিয়াজ আলী সেখ বাড়ির নং : n0012 বয়স : 75 লিঙ্গ : পুরুষ |
| 679 | WB/41/290/018269 | ফটো উপলব্ধ | নাম : আনতুমাবিবি স্বামীর নাম: অহেদ সেখ বাড়ির নং : n0125 বয়স : 70 লিঙ্গ : মহিলা | 680 | WB/41/290/018052 | ফটো উপলব্ধ | নাম : জাহাঙ্গীর সেখ পিতার নাম: অহেদ সেখ বাড়ির নং : n0125 বয়স : 60 লিঙ্গ : পুরুষ | 681 | LPP1964733 | ফটো উপলব্ধ | নাম : তাজমিনা বিবি স্বামীর নাম: ইলিয়াস সেখ বাড়ির নং : n0099 বয়স : 52 লিঙ্গ : মহিলা |
| 682 | RSR1429364 | ফটো উপলব্ধ | নাম : ফরিদা খাতুন পিতার নাম: ইলিয়াস সেখ বাড়ির নং : n0099 বয়স : 32 লিঙ্গ : মহিলা | 683 | RSR1617067 | ফটো উপলব্ধ | নাম : রবিউল ইসলাম পিতার নাম: ইলিয়াস সেখ বাড়ির নং : n0099 বয়স : 29 লিঙ্গ : পুরুষ | 684 | RSR2000578 | ফটো উপলব্ধ | নাম : জেরিনা খাতুন স্বামীর নাম: মোহাম্মদ ইব্রাহিম বাড়ির নং : N0001 বয়স : 26 লিঙ্গ : মহিলা |
| 685 | RSR2000586 | ফটো উপলব্ধ | নাম : আয়েশা সিদ্দিকা স্বামীর নাম: শান্তি সেখ বাড়ির নং : N0047 বয়স : 24 লিঙ্গ : মহিলা | 686 | RSR2000735 | ফটো উপলব্ধ | নাম : সুফিয়া সাহনাজ স্বামীর নাম: কামরুল হাসান মোল্লা বাড়ির নং : N0014 বয়স : 27 লিঙ্গ : মহিলা | 687 | RSR1679588 | ফটো উপলব্ধ | নাম : জেসমিনা বিবি স্বামীর নাম: সেখ কাদের আলি বাড়ির নং : n0034 বয়স : 31 লিঙ্গ : মহিলা |
| # 688 | LPP2346518 | ফটো উপলব্ধ | নাম : সেখ সাহাজাহান পিতার নাম: সেখ গিয়াসউদ্দিন বাড়ির নং : n0086 বয়স : 37 লিঙ্গ : পুরুষ | 689 | RSR1617083 | ফটো উপলব্ধ | নাম : ইনজামুল হক পিতার নাম: সেক নজরুল হক বাড়ির নং : n0001 বয়স : 29 লিঙ্গ : পুরুষ | 690 | RSR1679497 | ফটো উপলব্ধ | নাম : আলি মোস্তাফিজ পিতার নাম: আহেদুল সেখ বাড়ির নং : n0099 বয়স : 28 লিঙ্গ : পুরুষ |

| | | | | | |
|--|--------------------------------|---|--------------------------------|--|--------------------------------|
| 691 নাম : তুহিনা খাতুন বিবি স্বামীর নাম: মহিউদ্দিন সেখ বাড়ির নং : N0098 বয়স : 28 লিঙ্গ : মহিলা | RSR2000594 ফটো উপলব্ধ | 692 নাম : রাজিবুল সেখ পিতার নাম: মনিরুদ্দিন সেখ বাড়ির নং : n0047 বয়স : 37 লিঙ্গ : পুরুষ | LPP2400760 ফটো উপলব্ধ | 693 নাম : সেখ নজরুল হক পিতার নাম: সেখ গোলাম বাড়ির নং : n0001 বয়স : 64 লিঙ্গ : পুরুষ | RSR1972603 ফটো উপলব্ধ |
| 694 নাম : রোকিয়া বিবি স্বামীর নাম: মনজিল সেখ বাড়ির নং : n0102 বয়স : 33 লিঙ্গ : মহিলা | RSR1679570 ফটো উপলব্ধ | 695 নাম : সামীম আকতার মোল্লা পিতার নাম: আকাশ মোল্লা বাড়ির নং : N0001 বয়স : 25 লিঙ্গ : পুরুষ | RSR2000529 ফটো উপলব্ধ | 696 নাম : শবনম মুস্তারী স্বামীর নাম: জাহাঙ্গীর সেখ বাড়ির নং : n0125 বয়স : 43 লিঙ্গ : মহিলা | LPP2400810 ফটো উপলব্ধ |
| 697 নাম : নাসরুল হক পিতার নাম: হাসিমুদ্দিন মোল্লা বাড়ির নং : N0045 বয়স : 23 লিঙ্গ : পুরুষ | RSR2000511 ফটো উপলব্ধ | 698 নাম : মিনা খাতুন পিতার নাম: সেখ ওমর বাড়ির নং : N0012 বয়স : 34 লিঙ্গ : মহিলা | NUM1410141 ফটো উপলব্ধ | 699 নাম : রেকমুনু হক পিতার নাম: আনোয়ার আলি বাড়ির নং : N0045 বয়স : 23 লিঙ্গ : মহিলা | RSR2000701 ফটো উপলব্ধ |
| 700 নাম : ফেরাই সেখ পিতার নাম: সোমজান সেখ বাড়ির নং : n0117 বয়স : 70 লিঙ্গ : পুরুষ | LPP1321447 ফটো উপলব্ধ | 701 নাম : আমেনাবিবি স্বামীর নাম: ফেরাই সেখ বাড়ির নং : n0117 বয়স : 65 লিঙ্গ : মহিলা | WB/41/290/018213 ফটো উপলব্ধ | 702 নাম : মহব্বত সেখ পিতার নাম: ফিরাই সেখ বাড়ির নং : n0117 বয়স : 62 লিঙ্গ : পুরুষ | LPP1965177 ফটো উপলব্ধ |
| 703 নাম : সেখ সাজামাল পিতার নাম: সেখ গিয়াসউদ্দিন বাড়ির নং : n0086 বয়স : 41 লিঙ্গ : পুরুষ | LPP1965631 ফটো উপলব্ধ | 704 নাম : মর্জিনা বিবি স্বামীর নাম: নূর আলম সেখ বাড়ির নং : n0117 বয়স : 34 লিঙ্গ : মহিলা | RSR1269984 ফটো উপলব্ধ | 705 নাম : সেখ সাবের আলী পিতার নাম: বাদল সেখ বাড়ির নং : n0048 বয়স : 38 লিঙ্গ : পুরুষ | LPP2346898 ফটো উপলব্ধ |
| 706 নাম : গাফফার সেখ পিতার নাম: হেলু সেখ বাড়ির নং : n0048 বয়স : 45 লিঙ্গ : পুরুষ | LPP2262244 ফটো উপলব্ধ | 707 নাম : আজমিরা বিবি স্বামীর নাম: সিরাজ সেখ বাড়ির নং : n0048 বয়স : 46 লিঙ্গ : মহিলা | LPP1964774 ফটো উপলব্ধ | 708 নাম : সিরাজ সেখ পিতার নাম: হেলু সেখ বাড়ির নং : n0048 বয়স : 51 লিঙ্গ : পুরুষ | WB/41/290/018073 ফটো উপলব্ধ |
| 709 নাম : শান্তি সেখ পিতার নাম: বাহাফুল সেখ বাড়ির নং : n0047 বয়স : 32 লিঙ্গ : পুরুষ | RSR1352186 ফটো উপলব্ধ | 710 নাম : সাগর সেখ পিতার নাম: বাহাফুল সেখ বাড়ির নং : n0047 বয়স : 29 লিঙ্গ : পুরুষ | RSR1429232 ফটো উপলব্ধ | 711 নাম : নাজমা বিবি স্বামীর নাম: কাজল সেখ বাড়ির নং : n0047 বয়স : 37 লিঙ্গ : মহিলা | LPP2400596 ফটো উপলব্ধ |
| 712 নাম : মহম্মদ শরিফ পিতার নাম: মহঃ ইনামুল সেখ বাড়ির নং : n0065 বয়স : 43 লিঙ্গ : পুরুষ | LPP2400844 ফটো উপলব্ধ | 713 নাম : ইরফান সেখ পিতার নাম: খলিল সেখ বাড়ির নং : n0065 বয়স : 65 লিঙ্গ : পুরুষ | WB/41/290/018313 ফটো উপলব্ধ | 714 নাম : আসগর সেখ পিতার নাম: নজরুল সেখ বাড়ির নং : n0064 বয়স : 33 লিঙ্গ : পুরুষ | RSR1351972 ফটো উপলব্ধ |
| 715 নাম : নজরুল সেখ পিতার নাম: নাসু সেখ বাড়ির নং : n0064 বয়স : 65 লিঙ্গ : পুরুষ | WB/41/290/018077 ফটো উপলব্ধ | 716 নাম : সমিরুল সেখ পিতার নাম: জিয়ার বক্স বাড়ির নং : n0151 বয়স : 45 লিঙ্গ : পুরুষ | RSR1269778 ফটো উপলব্ধ | 717 নাম : জিয়ারবক্স সেখ পিতার নাম: আবুতাহার সেখ বাড়ির নং : n0151 বয়স : 70 লিঙ্গ : পুরুষ | LPP2262376 ফটো উপলব্ধ |
| 718 নাম : মমতা বেগম পিতার নাম: বাদশা সেখ বাড়ির নং : n0149 বয়স : 41 লিঙ্গ : মহিলা | LPP1963503 ফটো উপলব্ধ | 719 নাম : সাইদা বিবি স্বামীর নাম: বাদশা সেখ বাড়ির নং : n0149 বয়স : 62 লিঙ্গ : মহিলা | LPP1963495 ফটো উপলব্ধ | 720 নাম : রসুলা বিবি স্বামীর নাম: নাসির সেখ বাড়ির নং : n0014 বয়স : 55 লিঙ্গ : মহিলা | WB/41/290/018088 ফটো উপলব্ধ |

| | | | | | |
|--|--------------------------|---|--------------------------------|---|--------------------------------|
| 721 নাম : আয়েসা সিদ্দিকা স্বামীর নাম: আমীর হামজা মোল্লা বাড়ির নং : n0007 বয়স : 42 লিঙ্গ : মহিলা | LPP1965649 ফটো উপলব্ধ | 722 নাম : জবা খাতুন স্বামীর নাম: ফুরকান আলী সেখ বাড়ির নং : n0007 বয়স : 47 লিঙ্গ : মহিলা | LPP1962612 ফটো উপলব্ধ | 723 নাম : জয়নাল সেখ পিতার নাম: জলিল সেখ বাড়ির নং : n0007 বয়স : 50 লিঙ্গ : পুরুষ | LPP1321553 ফটো উপলব্ধ |
| 724 নাম : সেখ ফুরকান আলি পিতার নাম: জলিল সেখ বাড়ির নং : n0007 বয়স : 55 লিঙ্গ : পুরুষ | LPP1962596 ফটো উপলব্ধ | 725 নাম : আজমিরা বিবি স্বামীর নাম: নুরজমান সেখ বাড়ির নং : n0007 বয়স : 41 লিঙ্গ : মহিলা | LPP1962620 ফটো উপলব্ধ | 726 নাম : নুরজমান সেখ পিতার নাম: জলিল সেখ বাড়ির নং : n0007 বয়স : 65 লিঙ্গ : পুরুষ | WB/41/290/018145 ফটো উপলব্ধ |
| 727 নাম : সেখ মেহেবুব হোসেন পিতার নাম: সেখ রহিম বাড়ির নং : n0004 বয়স : 33 লিঙ্গ : পুরুষ | RSR1352350 ফটো উপলব্ধ | 728 নাম : রাজীব সেখ পিতার নাম: ইয়া হোসেন সেখ বাড়ির নং : n0004 বয়স : 35 লিঙ্গ : পুরুষ | RSR1168798 ফটো উপলব্ধ | 729 নাম : রেহেনা বিবি স্বামীর নাম: সাদ আকাশ সেখ বাড়ির নং : n0004 বয়স : 46 লিঙ্গ : মহিলা | LPP1321066 ফটো উপলব্ধ |
| 730 নাম : সেখ আলকাশ পিতার নাম: সেখ মনিরুদ্দিন বাড়ির নং : n0004 বয়স : 48 লিঙ্গ : পুরুষ | RSR1617034 ফটো উপলব্ধ | 731 নাম : সাদআকাশ সেখ পিতার নাম: মনিরুদ্দিন সেখ বাড়ির নং : n0004 বয়স : 55 লিঙ্গ : পুরুষ | WB/41/290/018029 ফটো উপলব্ধ | 732 নাম : আনতুমান বিবি স্বামীর নাম: মনিরুদ্দিন সেখ বাড়ির নং : n0004 বয়স : 65 লিঙ্গ : মহিলা | LPP1965284 ফটো উপলব্ধ |
| 733 নাম : মনিরুদ্দিন সেখ পিতার নাম: রসিদ সেখ বাড়ির নং : n0004 বয়স : 72 লিঙ্গ : পুরুষ | LPP2262590 ফটো উপলব্ধ | 734 নাম : মসিবুর সেখ পিতার নাম: মহরুল্লাহ সেখ বাড়ির নং : n0011 বয়স : 42 লিঙ্গ : পুরুষ | RSR1429208 ফটো উপলব্ধ | 735 নাম : সেখ পিয়ার পিতার নাম: সেখ জহরলাল বাড়ির নং : n0101 বয়স : 35 লিঙ্গ : পুরুষ | RSR1168822 ফটো উপলব্ধ |
| 736 নাম : সৈফুরা বিবি স্বামীর নাম: আলিম সেখ বাড়ির নং : n0101 বয়স : 41 লিঙ্গ : মহিলা | RSR0153957 ফটো উপলব্ধ | 737 নাম : আমেনাবিবি সেখ স্বামীর নাম: মহরুল্লাহ সেখ বাড়ির নং : n0101 বয়স : 60 লিঙ্গ : মহিলা | LPP2262210 ফটো উপলব্ধ | 738 নাম : মহরুল্লাহ সেখ পিতার নাম: মুখু সেখ বাড়ির নং : এন000 বয়স : 67 লিঙ্গ : পুরুষ | LPP1432780 ফটো উপলব্ধ |
| 739 নাম : সজন সেখ পিতার নাম: সেখ মহরুল্লাহ বাড়ির নং : 01 বয়স : 42 লিঙ্গ : পুরুষ | RSR2340750 ফটো উপলব্ধ | 740 নাম : লিলি বিবি স্বামীর নাম: সেখ কাজেম আলী বাড়ির নং : n0096 বয়স : 34 লিঙ্গ : মহিলা | RSR1270065 ফটো উপলব্ধ | 741 নাম : শান্তনা বিবি স্বামীর নাম: সেখ চাঁদ মহম্মদ বাড়ির নং : n0096 বয়স : 37 লিঙ্গ : মহিলা | RSR1101096 ফটো উপলব্ধ |
| 742 নাম : কাজেম আলী সেখ পিতার নাম: আজিমনুর সেখ বাড়ির নং : n0096 বয়স : 41 লিঙ্গ : পুরুষ | LPP1962232 ফটো উপলব্ধ | 743 নাম : সেখ চাঁদ মহম্মদ পিতার নাম: আজিমনুর সেখ বাড়ির নং : n0096 বয়স : 43 লিঙ্গ : পুরুষ | LPP2208288 ফটো উপলব্ধ | 744 নাম : আজিমনুর সেখ পিতার নাম: ইনতাজ সেখ বাড়ির নং : n0096 বয়স : 70 লিঙ্গ : পুরুষ | WB/41/290/018064 ফটো উপলব্ধ |
| 745 নাম : সেখ জসিম উদ্দিন পিতার নাম: বাবর আলি বাড়ির নং : n0095 বয়স : 32 লিঙ্গ : পুরুষ | RSR1352178 ফটো উপলব্ধ | 746 নাম : বিলকিস বিবি স্বামীর নাম: নাসিম উদ্দিন সেখ বাড়ির নং : n0095 বয়স : 35 লিঙ্গ : মহিলা | RSR1352301 ফটো উপলব্ধ | 747 নাম : কাদের সেখ পিতার নাম: জোহাদ মহম্মদ বাড়ির নং : n0095 বয়স : 42 লিঙ্গ : পুরুষ | LPP1963305 ফটো উপলব্ধ |
| 748 নাম : রেসমিনা বিবি স্বামীর নাম: সাদেক সেখ বাড়ির নং : n0095 বয়স : 38 লিঙ্গ : মহিলা | LPP2400851 ফটো উপলব্ধ | 749 নাম : সাদেক সেখ পিতার নাম: জোহাদ মহম্মদ বাড়ির নং : n0095 বয়স : 46 লিঙ্গ : পুরুষ | LPP1963297 ফটো উপলব্ধ | 750 নাম : সেখ নাসিম উদ্দিন পিতার নাম: বাবর আলী সেখ বাড়ির নং : n0095 বয়স : 37 লিঙ্গ : পুরুষ | LPP2346906 ফটো উপলব্ধ |

| | | | | | |
|---|--------------------------------|--|--------------------------------|--|--------------------------------|
| 751 নাম : সাহিনুর বিবি স্বামীর নাম : আফজলহোসেন বাড়ির নং : n0085 বয়স : 37 লিঙ্গ : মহিলা | LPP2400877 ফটো উপলব্ধ | 752 নাম : আফজল হোসেন পিতার নাম : সওয়ালউদ্দিন বাড়ির নং : n0085 বয়স : 63 লিঙ্গ : পুরুষ | LPP1963636 ফটো উপলব্ধ | 753 নাম : জহুরা বিবি স্বামীর নাম : সওয়াল সেখ বাড়ির নং : n0085 বয়স : 67 লিঙ্গ : মহিলা | WB/41/290/018249 ফটো উপলব্ধ |
| 754 নাম : ইলিম সেখ পিতার নাম : কাকির সেখ বাড়ির নং : n0018 বয়স : 63 লিঙ্গ : পুরুষ | RSR2181709 ফটো উপলব্ধ | 755 নাম : সাবিলা বিবি স্বামীর নাম : জয়নাল সেখ বাড়ির নং : n0105 বয়স : 70 লিঙ্গ : মহিলা | LPP1321421 ফটো উপলব্ধ | 756 নাম : সমীরুল সেখ পিতার নাম : জয়নাল সেখ বাড়ির নং : n0105 বয়স : 51 লিঙ্গ : পুরুষ | LPP1964899 ফটো উপলব্ধ |
| 757 নাম : নূরমিলা বিবি স্বামীর নাম : সমীরুল সেখ বাড়ির নং : n0105 বয়স : 38 লিঙ্গ : মহিলা | LPP2346831 ফটো উপলব্ধ | 758 নাম : জলি বিবি স্বামীর নাম : সাহাজামাল সেখ বাড়ির নং : n0105 বয়স : 38 লিঙ্গ : মহিলা | RSR1429299 ফটো উপলব্ধ | 759 নাম : আনসুর আলী সেখ পিতার নাম : ফুলচাঁদ সেখ বাড়ির নং : n0107 বয়স : 65 লিঙ্গ : পুরুষ | LPP1320811 ফটো উপলব্ধ |
| 760 নাম : হাফিজুল সেখ পিতার নাম : ফুলচাঁদ সেখ বাড়ির নং : n0107 বয়স : 55 লিঙ্গ : পুরুষ | WB/41/290/018217 ফটো উপলব্ধ | 761 নাম : সাইদীলা বিবি স্বামীর নাম : আনসুর আলী বাড়ির নং : n0107 বয়স : 55 লিঙ্গ : মহিলা | LPP1320704 ফটো উপলব্ধ | 762 নাম : আফরোজা বেগম স্বামীর নাম : হাফিজুল সেখ বাড়ির নং : n0107 বয়স : 40 লিঙ্গ : মহিলা | LPP2346716 ফটো উপলব্ধ |
| 763 নাম : সেখইকবাল হোসেন পিতার নাম : আনসুর সেখ বাড়ির নং : n0107 বয়স : 38 লিঙ্গ : পুরুষ | LPP2346476 ফটো উপলব্ধ | 764 নাম : মর্জিনা বিবি স্বামীর নাম : মহঃ জাহাঙ্গীর সেখ বাড়ির নং : n0072 বয়স : 35 লিঙ্গ : মহিলা | RSR1270016 ফটো উপলব্ধ | 765 নাম : মহঃ জাহাঙ্গীর সেখ পিতার নাম : মহঃ পিয়ার আলী বাড়ির নং : n0072 বয়স : 38 লিঙ্গ : পুরুষ | LPP2346559 ফটো উপলব্ধ |
| 766 নাম : তহিদুল ইসলাম পিতার নাম : নজরুল ইসলাম বাড়ির নং : n0070 বয়স : 32 লিঙ্গ : পুরুষ | RSR1352012 ফটো উপলব্ধ | 767 নাম : ইমরান সেখ পিতার নাম : সজরুল ইসলাম বাড়ির নং : n0070 বয়স : 63 লিঙ্গ : পুরুষ | RSR1352103 ফটো উপলব্ধ | 768 নাম : তুহিনাবিবি স্বামীর নাম : নজরুল সেখ বাড়ির নং : n0070 বয়স : 60 লিঙ্গ : মহিলা | WB/41/290/018256 ফটো উপলব্ধ |
| 769 নাম : সুরেয়া বিবি স্বামীর নাম : সজরুল সেখ বাড়ির নং : n0070 বয়স : 60 লিঙ্গ : মহিলা | WB/41/290/018250 ফটো উপলব্ধ | 770 নাম : সজরুল সেখ পিতার নাম : লোকমান সেখ বাড়ির নং : n0070 বয়স : 63 লিঙ্গ : পুরুষ | WB/41/290/018002 ফটো উপলব্ধ | 771 নাম : সারু বিবি স্বামীর নাম : রওসন সেখ বাড়ির নং : n0076 বয়স : 65 লিঙ্গ : মহিলা | WB/41/290/018283 ফটো উপলব্ধ |
| 772 নাম : সেবিনা বিবি স্বামীর নাম : তাজআলম সেখ বাড়ির নং : n0075 বয়স : 44 লিঙ্গ : মহিলা | LPP1709385 ফটো উপলব্ধ | 773 নাম : মজিদা বিবি স্বামীর নাম : মোস্তফা সেখ বাড়ির নং : n0075 বয়স : 60 লিঙ্গ : মহিলা | WB/41/290/018199 ফটো উপলব্ধ | 774 নাম : হেনা বিবি স্বামীর নাম : জসিমউদ্দিন সেখ বাড়ির নং : n0075 বয়স : 38 লিঙ্গ : মহিলা | LPP2400638 ফটো উপলব্ধ |
| 775 নাম : জসিমউদ্দিন সেখ পিতার নাম : মোস্তাফা সেখ বাড়ির নং : n0075 বয়স : 41 লিঙ্গ : পুরুষ | LPP1965680 ফটো উপলব্ধ | 776 নাম : তাজ আলম সেখ পিতার নাম : মোস্তাফা সেখ বাড়ির নং : n0075 বয়স : 45 লিঙ্গ : পুরুষ | LPP1321223 ফটো উপলব্ধ | 777 নাম : মোস্তাফা সেখ পিতার নাম : লতিব সেখ বাড়ির নং : n0075 বয়স : 70 লিঙ্গ : পুরুষ | WB/41/290/018074 ফটো উপলব্ধ |
| 778 নাম : সাবিনা পারভিন স্বামীর নাম : সাহ আলম সেখ বাড়ির নং : n0074 বয়স : 44 লিঙ্গ : মহিলা | LPP1433499 ফটো উপলব্ধ | 779 নাম : শাহ আলাম সেখ পিতার নাম : হিলাল উদ্দিন সেখ বাড়ির নং : n0074 বয়স : 46 লিঙ্গ : পুরুষ | LPP1710086 ফটো উপলব্ধ | 780 নাম : আক্তারা বিবি স্বামীর নাম : আনারুল সেখ বাড়ির নং : n0074 বয়স : 42 লিঙ্গ : মহিলা | RSR1101138 ফটো উপলব্ধ |

| | | | | | |
|---|------------------|---|------------------|---|------------------|
| 781 নাম : তাহাসিনা বিবি স্বামীর নাম: হিলাল সেখ বাড়ির নং : n0074 বয়স : 70 লিঙ্গ : মহিলা ফটো উপলব্ধ | WB/41/290/018200 | 782 নাম : হিলালউদ্দিন সেখ পিতার নাম: লতিব সেখ বাড়ির নং : n0074 বয়স : 75 লিঙ্গ : পুরুষ ফটো উপলব্ধ | WB/41/290/018071 | 783 নাম : মর্জিনা বিবি স্বামীর নাম: নজরুল সেখ বাড়ির নং : n0047 বয়স : 65 লিঙ্গ : মহিলা ফটো উপলব্ধ | WB/41/290/018196 |
| 784 নাম : আমির হামজা সেখ পিতার নাম: নবীর সেখ বাড়ির নং : n0046 বয়স : 30 লিঙ্গ : পুরুষ ফটো উপলব্ধ | RSR1617117 | 785 নাম : লক্ষী বিবি স্বামীর নাম: নবীর সেখ বাড়ির নং : n0046 বয়স : 55 লিঙ্গ : মহিলা ফটো উপলব্ধ | LPP2262459 | 786 নাম : নবীর সেখ পিতার নাম: হামেদ সেখ বাড়ির নং : n0046 বয়স : 70 লিঙ্গ : পুরুষ ফটো উপলব্ধ | WB/41/290/018008 |
| 787 নাম : সিন্ধামতি বিবি স্বামীর নাম: বাহারুল সেখ বাড়ির নং : n0047 বয়স : 59 লিঙ্গ : মহিলা ফটো উপলব্ধ | LPP1962471 | 788 নাম : চাঁদনীহারা বিবি স্বামীর নাম: নুরআলম সেখ বাড়ির নং : n0018 বয়স : 37 লিঙ্গ : মহিলা ফটো উপলব্ধ | LPP2400950 | 789 নাম : নুরজামানাহা পিতার নাম: ইলাই বকুল সেখ বাড়ির নং : n0018 বয়স : 63 লিঙ্গ : পুরুষ ফটো উপলব্ধ | RSR1351949 |
| 790 নাম : তাজির সেখ পিতার নাম: ফকির সেখ বাড়ির নং : n0019 বয়স : 65 লিঙ্গ : পুরুষ ফটো উপলব্ধ | WB/41/290/018234 | 791 নাম : আকবর সেখ পিতার নাম: নজরুল সেখ বাড়ির নং : n0047 বয়স : 41 লিঙ্গ : পুরুষ ফটো উপলব্ধ | LPP1962489 | 792 নাম : টুঙ্গা বিবি স্বামীর নাম: আকবর সেখ বাড়ির নং : n0047 বয়স : 34 লিঙ্গ : মহিলা ফটো উপলব্ধ | RSR1269968 |
| 793 নাম : নুহ বিবি স্বামীর নাম: মনিরুদ্দিন সেখ বাড়ির নং : n0047 বয়স : 60 লিঙ্গ : মহিলা ফটো উপলব্ধ | WB/41/290/018331 | 794 নাম : সেখ জসিম উদ্দিন পিতার নাম: সেখ আনারুল বাড়ির নং : n0047 বয়স : 37 লিঙ্গ : পুরুষ ফটো উপলব্ধ | LPP2346492 | 795 নাম : সেখ জিয়াউদ্দিন পিতার নাম: সেখ আনারুল বাড়ির নং : n0047 বয়স : 32 লিঙ্গ : পুরুষ ফটো উপলব্ধ | RSR1352194 |
| 796 নাম : নুরজাহান বিবি স্বামীর নাম: ইলাইবকুল সেখ বাড়ির নং : n0018 বয়স : 60 লিঙ্গ : মহিলা ফটো উপলব্ধ | WB/41/290/018215 | 797 নাম : নুরআলম সেখ পিতার নাম: ইলিম সেখ বাড়ির নং : n0018 বয়স : 38 লিঙ্গ : পুরুষ ফটো উপলব্ধ | LPP2400943 | 798 নাম : মনিরুল সেখ পিতার নাম: মানিক সেখ বাড়ির নং : n0175 বয়স : 34 লিঙ্গ : পুরুষ ফটো উপলব্ধ | RSR1168764 |
| 799 নাম : জরিলা বিবি পিতার নাম: সোহারাব সেখ বাড়ির নং : n0137 বয়স : 42 লিঙ্গ : মহিলা ফটো উপলব্ধ | RSR1101302 | 800 নাম : সাকিলা বিবি পিতার নাম: সপি সেখ বাড়ির নং : n0137 বয়স : 52 লিঙ্গ : মহিলা ফটো উপলব্ধ | LPP2261618 | 801 নাম : রহিম সেখ মায়ের নাম: লালবানু বিবি বাড়ির নং : n0137 বয়স : 39 লিঙ্গ : পুরুষ ফটো উপলব্ধ | RSR1101260 |
| 802 নাম : লালবানু বিবি স্বামীর নাম: ফুরহাদ বাড়ির নং : n0137 বয়স : 58 লিঙ্গ : মহিলা ফটো উপলব্ধ | WB/41/290/018293 | 803 নাম : সফি সেখ পিতার নাম: রুস্তম সেখ বাড়ির নং : n0137 বয়স : 63 লিঙ্গ : পুরুষ ফটো উপলব্ধ | WB/41/290/018013 | 804 নাম : নুরসুদ্দিন সেখ পিতার নাম: হিদাত সেখ বাড়ির নং : n0137 বয়স : 63 লিঙ্গ : পুরুষ ফটো উপলব্ধ | LPP2208130 |
| 805 নাম : হাসিনা বিবি স্বামীর নাম: নুরসুদ্দিন সেখ বাড়ির নং : n0110 বয়স : 53 লিঙ্গ : মহিলা ফটো উপলব্ধ | LPP2208122 | 806 নাম : ইউসুফ সেখ পিতার নাম: লিচ সেখ বাড়ির নং : n0110 বয়স : 63 লিঙ্গ : পুরুষ ফটো উপলব্ধ | RSR1352137 | 807 নাম : সেলিমা বিবি স্বামীর নাম: ইউসুফ সেখ বাড়ির নং : n0110 বয়স : 34 লিঙ্গ : মহিলা ফটো উপলব্ধ | RSR1352145 |
| 808 নাম : আনারুল সেখ পিতার নাম: চাঁদমহাম্মদ সেখ বাড়ির নং : n0112 বয়স : 60 লিঙ্গ : পুরুষ ফটো উপলব্ধ | LPP2262327 | 809 নাম : মাসুদা বিবি স্বামীর নাম: আনারুল সেখ বাড়ির নং : n0112 বয়স : 39 লিঙ্গ : মহিলা ফটো উপলব্ধ | LPP2346666 | 810 নাম : চাঁদনিহারা বিবি স্বামীর নাম: শিশমহাম্মদ সেখ বাড়ির নং : n0112 বয়স : 50 লিঙ্গ : মহিলা ফটো উপলব্ধ | LPP2262335 |



| | | | | | | | | | | | |
|-----|------------------|---|------------|-----|------------------|--|------------|-----|------------------|--|------------|
| 811 | LPP1965375 | নাম : সাদেকআলী সেখ পিতার নাম: দিলমহামদ সেখ বাড়ির নং : n0115 বয়স : 60 লিঙ্গ : পুরুষ | ফটো উপলব্ধ | 812 | LPP1965367 | নাম : বাসিরা বিবি স্বামীর নাম: রাইহান সেখ বাড়ির নং : n0115 বয়স : 55 লিঙ্গ : মহিলা | ফটো উপলব্ধ | 813 | RSR0154492 | নাম : ইসমাতুল্লাহ বিবি স্বামীর নাম: লিখ সাদেক আলী বাড়ির নং : n0115 বয়স : 52 লিঙ্গ : মহিলা | ফটো উপলব্ধ |
| 814 | LPP2346732 | নাম : জান বাহার বিবি স্বামীর নাম: মকবর আলী সেখ বাড়ির নং : n0065 বয়স : 39 লিঙ্গ : মহিলা | ফটো উপলব্ধ | 815 | RSR1429265 | নাম : সুফিয়া বেগম স্বামীর নাম: মহঃ শরিফ বাড়ির নং : n0065 বয়স : 33 লিঙ্গ : মহিলা | ফটো উপলব্ধ | 816 | WB/41/290/018410 | নাম : মনোয়ার সেখ পিতার নাম: লোকমান সেখ বাড়ির নং : n0051 বয়স : 60 লিঙ্গ : পুরুষ | ফটো উপলব্ধ |
| 817 | LPP1963453 | নাম : নুরমিনা বিবি স্বামীর নাম: মনোয়ার সেখ বাড়ির নং : n0051 বয়স : 41 লিঙ্গ : মহিলা | ফটো উপলব্ধ | 818 | RSR1429216 | নাম : মফিজুল সেখ পিতার নাম: মনোয়ার সেখ বাড়ির নং : n0051 বয়স : 33 লিঙ্গ : পুরুষ | ফটো উপলব্ধ | 819 | RSR1523117 | নাম : রাহুল সেখ পিতার নাম: মনোয়ার সেখ বাড়ির নং : n0051 বয়স : 30 লিঙ্গ : পুরুষ | ফটো উপলব্ধ |
| 820 | RSR0153320 | নাম : সেখ জিকিরিয়া পিতার নাম: রওসন সেখ বাড়ির নং : n0076 বয়স : 43 লিঙ্গ : পুরুষ | ফটো উপলব্ধ | 821 | RSR1352319 | নাম : রিনা বিবি স্বামীর নাম: জিকিরিয়া সেখ বাড়ির নং : n0076 বয়স : 38 লিঙ্গ : মহিলা | ফটো উপলব্ধ | 822 | LPP2261683 | নাম : নরুলহোদা সেখ পিতার নাম: হাই আব্দুল সেখ বাড়ির নং : n0077 বয়স : 70 লিঙ্গ : পুরুষ | ফটো উপলব্ধ |
| 823 | WB/41/290/018202 | নাম : আকিলাবিবি স্বামীর নাম: নুরুলহোদা সেখ বাড়ির নং : n0077 বয়স : 65 লিঙ্গ : মহিলা | ফটো উপলব্ধ | 824 | WB/41/290/018068 | নাম : নুর বাক্কার সেখ পিতার নাম: নুরুলহোদা সেখ বাড়ির নং : n0077 বয়স : 50 লিঙ্গ : পুরুষ | ফটো উপলব্ধ | 825 | RSR0154310 | নাম : লাইলা বেগম স্বামীর নাম: নুর বাক্কার সেখ বাড়ির নং : n0077 বয়স : 44 লিঙ্গ : মহিলা | ফটো উপলব্ধ |
| 826 | WB/41/290/018400 | নাম : শিতবিবি পিতার নাম: দুখলাল সেখ বাড়ির নং : n0079 বয়স : 62 লিঙ্গ : মহিলা | ফটো উপলব্ধ | 827 | RSR1101054 | নাম : পূর্ণিমা খাতুন পিতার নাম: দুখলাল সেখ বাড়ির নং : n0079 বয়স : 36 লিঙ্গ : মহিলা | ফটো উপলব্ধ | 828 | WB/41/290/018100 | নাম : মসিবুর রহমান সেখ পিতার নাম: সানিফ সেখ বাড়ির নং : n0081 বয়স : 55 লিঙ্গ : পুরুষ | ফটো উপলব্ধ |
| 829 | WB/41/290/018091 | নাম : সেখ হাসিবুর রহমান পিতার নাম: সানিফ সেখ বাড়ির নং : n0081 বয়স : 55 লিঙ্গ : পুরুষ | ফটো উপলব্ধ | 830 | RSR1429281 | নাম : স্বর্ণা বিবি স্বামীর নাম: হাসিবুর রহমান সেখ বাড়ির নং : n0081 বয়স : 34 লিঙ্গ : মহিলা | ফটো উপলব্ধ | 831 | LPP2262285 | নাম : গিয়াসউদ্দিন সেখ পিতার নাম: আলতাভ সেখ বাড়ির নং : n0086 বয়স : 70 লিঙ্গ : পুরুষ | ফটো উপলব্ধ |
| 832 | LPP1321348 | নাম : নুরজামাল সেখ পিতার নাম: গিয়াসউদ্দিন সেখ বাড়ির নং : n0086 বয়স : 46 লিঙ্গ : পুরুষ | ফটো উপলব্ধ | 833 | RSR0152587 | নাম : পূর্ণিমা খাতুন স্বামীর নাম: আবুল হাসান মোল্লা বাড়ির নং : n0086 বয়স : 36 লিঙ্গ : মহিলা | ফটো উপলব্ধ | 834 | RSR0152579 | নাম : সাকিলা বিবি স্বামীর নাম: নুর জামাল সেখ বাড়ির নং : n0086 বয়স : 41 লিঙ্গ : মহিলা | ফটো উপলব্ধ |
| 835 | WB/41/290/018451 | নাম : আনার সেখ পিতার নাম: সাজেদ সেখ বাড়ির নং : n0044 বয়স : 65 লিঙ্গ : পুরুষ | ফটো উপলব্ধ | 836 | LPP1963693 | নাম : হারুন সেখ পিতার নাম: খাদু সেখ বাড়ির নং : n0045 বয়স : 65 লিঙ্গ : পুরুষ | ফটো উপলব্ধ | 837 | LPP2261782 | নাম : সামসুন্নেসা বিবি পিতার নাম: হারুন সেখ বাড়ির নং : n0045 বয়স : 60 লিঙ্গ : মহিলা | ফটো উপলব্ধ |
| 838 | RSR1351915 | নাম : শাহা আলম সেখ পিতার নাম: হারুন সেখ বাড়ির নং : n0045 বয়স : 33 লিঙ্গ : পুরুষ | ফটো উপলব্ধ | 839 | RSR1837913 | নাম : সেবিনা সুলতানা পিতার নাম: মহঃ আনসুর আলী বাড়ির নং : রসুলপুর বয়স : 28 লিঙ্গ : মহিলা | ফটো উপলব্ধ | 840 | RSR2000453 | নাম : নুরজাহান খাতুন স্বামীর নাম: সেখ বিপন আলি বাড়ির নং : N0001 বয়স : 27 লিঙ্গ : মহিলা | ফটো উপলব্ধ |

বিধানসভা নির্বাচনক্ষেত্রের নং, নাম : 290-ময়ূরেশ্বর
ভাগ নং, নাম : 1-গ্রাম-রসুলপুর

| | | | | | |
|---|--------------------------|---|--------------------------|--|--------------------------|
| 841 নাম : রেহেনা পারভিন স্বামীর নাম: আহিদুল সেখ বাড়ির নং : N0065 বয়স : 26 লিঙ্গ : মহিলা | RSR2000727 ফটো উপলব্ধ | 842 নাম : শেখ রাব্বী আলি পিতার নাম: শেখ মকরর বাড়ির নং : এন011 বয়স : পুরুষ | RSR2368561 ফটো উপলব্ধ | 843 নাম : ফেরদৌসী খাতুন পিতার নাম: সেখ সিরাজ আলি সেখ বাড়ির নং : N0001 বয়স : 25 লিঙ্গ : মহিলা | RSR2000479 ফটো উপলব্ধ |
| 844 নাম : শাহরুখ সেখ পিতার নাম: মহাম্মাদ সেখ বাড়ির নং : N0001 বয়স : 24 লিঙ্গ : পুরুষ | RSR2000545 ফটো উপলব্ধ | 845 নাম : সেখ নজরুল ইসলাম পিতার নাম: লোকমান সেখ বাড়ির নং : n0070 বয়স : 65 লিঙ্গ : পুরুষ | LPP2262434 ফটো উপলব্ধ | 846 নাম : সেখ সাহেব পিতার নাম: সেখ কওসর আলি বাড়ির নং : n0094 বয়স : 37 লিঙ্গ : পুরুষ | LPP2400828 ফটো উপলব্ধ |
| 847 নাম : সেখ উজ্জ্বল পিতার নাম: সেখ আবুল খায়ের বাড়ির নং : n0072 বয়স : 47 লিঙ্গ : পুরুষ | LPP1320225 ফটো উপলব্ধ | 848 নাম : মহম্মাদ ইমরান নাজির পিতার নাম: সেখ সিরাজ বাড়ির নং : N0001 বয়স : 24 লিঙ্গ : পুরুষ | RSR2000560 ফটো উপলব্ধ | 849 নাম : নুজহাত সুলতানা স্বামীর নাম: সিপন সেখ বাড়ির নং : N0001 বয়স : 25 লিঙ্গ : মহিলা | RSR2000487 ফটো উপলব্ধ |
| 850 নাম : সেখ কারিমুল্লা পিতার নাম: সেখ সাদ আককাশ বাড়ির নং : N0096 বয়স : 24 লিঙ্গ : পুরুষ | RSR2000784 ফটো উপলব্ধ | 851 নাম : অর্জিনা খাতুন পিতার নাম: সেখ চাঁদ মহম্মাদ বাড়ির নং : এন014 বয়স : 20 লিঙ্গ : পুরুষ | RSR2368199 ফটো উপলব্ধ | 852 নাম : লাবিনা বিবি স্বামীর নাম: নাসিরুদ্দিন সেখ বাড়ির নং : n0087 বয়স : 46 লিঙ্গ : মহিলা | LPP1963081 ফটো উপলব্ধ |
| 853 নাম : সাদাম সেখ পিতার নাম: সেখ আনার বাড়ির নং : n0044 বয়স : 32 লিঙ্গ : পুরুষ | RSR1351923 ফটো উপলব্ধ | 854 নাম : সফিক আহম্মদ সেখ পিতার নাম: সেখ জান আলম বাড়ির নং : n0058 বয়স : 21 লিঙ্গ : পুরুষ | RSR1429240 ফটো উপলব্ধ | 855 নাম : রোকাইয়া সুলতানা পিতার নাম: সেখ নজরুল হক বাড়ির নং : n0001 বয়স : 35 লিঙ্গ : মহিলা | RSR1168723 ফটো উপলব্ধ |
| 856 নাম : সাকিনা খাতুন স্বামীর নাম: সারজমান সেখ বাড়ির নং : n0007 বয়স : 62 লিঙ্গ : মহিলা | RSR1954965 ফটো উপলব্ধ | 857 নাম : আশিয়া সিদ্দিকা পিতার নাম: সারজমান সেখ বাড়ির নং : n0007 বয়স : 40 লিঙ্গ : মহিলা | LPP2261451 ফটো উপলব্ধ | 858 নাম : বিমল সেখ পিতার নাম: মিল্লাল সেখ বাড়ির নং : n0036 বয়স : 23 লিঙ্গ : পুরুষ | RSR1834845 ফটো উপলব্ধ |
| 859 নাম : মহিমা খাতুন পিতার নাম: সেখ নুরসুদীন বাড়ির নং : এন000 বয়স : 24 লিঙ্গ : মহিলা | RSR2274108 ফটো উপলব্ধ | 860 নাম : হাসিনা খাতুন পিতার নাম: সেখ আনারুল বাড়ির নং : এন000 বয়স : 22 লিঙ্গ : মহিলা | RSR2274116 ফটো উপলব্ধ | 861 নাম : আব্দুল মোস্তাফিজ পিতার নাম: মিল্লাল সেখ বাড়ির নং : n0022 বয়স : 20 লিঙ্গ : পুরুষ | RSR1834712 ফটো উপলব্ধ |
| 862 নাম : জসিমুদ্দিন সেখ পিতার নাম: সেখ সামিরুল বাড়ির নং : এন0105 বয়স : 22 লিঙ্গ : পুরুষ | RSR2273910 ফটো উপলব্ধ | 863 নাম : নুরবানু খাতুন পিতার নাম: সামিরুল সেখ বাড়ির নং : এন01 বয়স : 20 লিঙ্গ : মহিলা | RSR2345072 ফটো উপলব্ধ | 864 নাম : সেখ রবিউল ইসলাম পিতার নাম: সেখ মজিবুর রহমান বাড়ির নং : এন0081 বয়স : 22 লিঙ্গ : পুরুষ | RSR2273928 ফটো উপলব্ধ |
| 865 নাম : তসরীফ সেখ পিতার নাম: সেখ আনসার আলি বাড়ির নং : n0218 বয়স : 27 লিঙ্গ : পুরুষ | RSR1802792 ফটো উপলব্ধ | 866 নাম : ময়নুল সেখ পিতার নাম: কলম সেখ বাড়ির নং : n0019 বয়স : 23 লিঙ্গ : পুরুষ | RSR1802800 ফটো উপলব্ধ | 867 নাম : বাসিরা বিবি স্বামীর নাম: মকুল সেখ বাড়ির নং : n0121 বয়স : 34 লিঙ্গ : মহিলা | RSR1270149 ফটো উপলব্ধ |
| 868 নাম : নাসিরুদ্দিন সেখ পিতার নাম: খুরসাদ সেখ বাড়ির নং : n0087 বয়স : 65 লিঙ্গ : পুরুষ | LPP1963073 ফটো উপলব্ধ | 869 নাম : ফেরদৌসী বেগম স্বামীর নাম: সেখ বদি জামাল বাড়ির নং : n0001 বয়স : 54 লিঙ্গ : মহিলা | LPP1963198 ফটো উপলব্ধ | 870 নাম : মাফিয়া বিবি স্বামীর নাম: সেখ নুরইমান বাড়ির নং : n0022 বয়স : 52 লিঙ্গ : মহিলা | LPP2262400 ফটো উপলব্ধ |

| | | | | | |
|---|--------------------------------|--|--------------------------|--|--------------------------------|
| 871 নাম : আইরিন খাতুন পিতার নাম : সৈয়দ বদি জামাল বাড়ির নং : n0001 বয়স : 23 লিঙ্গ : মহিলা | RSR1679679 ফটো উপলব্ধ | 872 নাম : সেখ সাহাজামাল পিতার নাম : শিশমহম্মদ সেখ বাড়ির নং : n0022 বয়স : 37 লিঙ্গ : পুরুষ | RSR0152884 ফটো উপলব্ধ | 873 নাম : মোসারফ হোসেন পিতার নাম : সেখ আবুল কালাম সেখ বাড়ির নং : n0074 বয়স : 34 লিঙ্গ : পুরুষ | RSR1270131 ফটো উপলব্ধ |
| 874 নাম : সকিনা বিবি স্বামীর নাম : বাসির শেখ বাড়ির নং : n0087 বয়স : 40 লিঙ্গ : মহিলা | LPP2208221 ফটো উপলব্ধ | 875 নাম : সেখ মজিবুর রহমান পিতার নাম : সানিফ সেখ বাড়ির নং : n0081 বয়স : 50 লিঙ্গ : পুরুষ | RSR2035053 ফটো উপলব্ধ | 876 নাম : নবীর সেখ পিতার নাম : বাদশা সেখ বাড়ির নং : n0223 বয়স : 27 লিঙ্গ : পুরুষ | RSR1834720 ফটো উপলব্ধ |
| 877 নাম : রাহুল সেখ পিতার নাম : শিশ মহম্মদ সেখ বাড়ির নং : n0221 বয়স : 26 লিঙ্গ : পুরুষ | RSR1834704 ফটো উপলব্ধ | 878 নাম : সেখ মন্টি আলি পিতার নাম : সেখ বদিজামাল বাড়ির নং : n0001 বয়স : 35 লিঙ্গ : পুরুষ | RSR1101039 ফটো উপলব্ধ | 879 নাম : তনয়া সুলতানা পিতার নাম : সেখ নজরুল হক বাড়ির নং : n0001 বয়স : 32 লিঙ্গ : মহিলা | RSR1351865 ফটো উপলব্ধ |
| 880 নাম : সেখ আবুল কালাম সেখ পিতার নাম : সেখ লতিব সেখ বাড়ির নং : n0074 বয়স : 60 লিঙ্গ : পুরুষ | RSR2034445 ফটো উপলব্ধ | 881 নাম : চান্নেমতী বিবি স্বামীর নাম : সেখ আনারুল বাড়ির নং : n0047 বয়স : 60 লিঙ্গ : মহিলা | RSR2034312 ফটো উপলব্ধ | 882 নাম : মফিজা বিবি স্বামীর নাম : আনার সেখ বাড়ির নং : n0044 বয়স : 60 লিঙ্গ : মহিলা | RSR2034692 ফটো উপলব্ধ |
| 883 নাম : মেহেবুব আলম আসরফি পিতার নাম : সারজুমান সেখ বাড়ির নং : n0007 বয়স : 35 লিঙ্গ : পুরুষ | RSR1101336 ফটো উপলব্ধ | 884 নাম : সেখ সাহাজাহান পিতার নাম : সেখ শিশ মহম্মদ বাড়ির নং : n0022 বয়স : 32 লিঙ্গ : পুরুষ | RSR1351873 ফটো উপলব্ধ | 885 নাম : হাসিনা খাতুন (বিবি) স্বামীর নাম : সেখ জসিমউদ্দিন বাড়ির নং : N0009 বয়স : 27 লিঙ্গ : মহিলা | RSR1866797 ফটো উপলব্ধ |
| 886 নাম : সেবিনা বেগম স্বামীর নাম : আলকাস সেখ বাড়ির নং : n0004 বয়স : 41 লিঙ্গ : মহিলা | RSR1523125 ফটো উপলব্ধ | 887 নাম : শিশ মহম্মদ সেখ পিতার নাম : চাদমহম্মদ সেখ বাড়ির নং : n0112 বয়স : 60 লিঙ্গ : পুরুষ | LPP1320886 ফটো উপলব্ধ | 888 নাম : সেখ বদি জামাল পিতার নাম : সেখ গিয়াসউদ্দিন বাড়ির নং : n0086 বয়স : 39 লিঙ্গ : পুরুষ | LPP2346500 ফটো উপলব্ধ |
| 889 নাম : হাসিনা বিবি স্বামীর নাম : মহরআলি সেখ বাড়ির নং : n0127 বয়স : 37 লিঙ্গ : মহিলা | RSR0154369 ফটো উপলব্ধ | 890 নাম : কালু সেখ পিতার নাম : বাদশা সেখ বাড়ির নং : n0149 বয়স : 32 লিঙ্গ : পুরুষ | RSR1429380 ফটো উপলব্ধ | 891 নাম : সেখ কাদের আলি পিতার নাম : হেলু সেখ বাড়ির নং : n0048 বয়স : 39 লিঙ্গ : পুরুষ | LPP2208205 ফটো উপলব্ধ |
| 892 নাম : সেখ বাহাদুরজামাল পিতার নাম : গোলাম সেখ বাড়ির নং : n0001 বয়স : 72 লিঙ্গ : পুরুষ | RSR1954932 ফটো উপলব্ধ | 893 নাম : হাসান সেখ পিতার নাম : সাহাদত সেখ বাড়ির নং : n0134 বয়স : 70 লিঙ্গ : পুরুষ | LPP1320423 ফটো উপলব্ধ | 894 নাম : হামিদাবিবি স্বামীর নাম : হাসান সেখ বাড়ির নং : n0134 বয়স : 60 লিঙ্গ : মহিলা | WB/41/290/018094 ফটো উপলব্ধ |
| 895 নাম : ফারুক হোসেন সেখ পিতার নাম : সাহাদত সেখ বাড়ির নং : n0134 বয়স : 65 লিঙ্গ : পুরুষ | WB/41/290/018003 ফটো উপলব্ধ | 896 নাম : মুনু সেখ পিতার নাম : সাহাদত সেখ বাড়ির নং : n0134 বয়স : 60 লিঙ্গ : পুরুষ | LPP1962893 ফটো উপলব্ধ | 897 নাম : আবদুল্লাহ সেখ পিতার নাম : মাদিলাল সেখ বাড়ির নং : n0053 বয়স : 63 লিঙ্গ : পুরুষ | RSR1835008 ফটো উপলব্ধ |
| 898 নাম : রবি সেখ পিতার নাম : আলী খাঁ বাড়ির নং : n0247 বয়স : 29 লিঙ্গ : পুরুষ | RSR1834944 ফটো উপলব্ধ | 899 নাম : আরজিনা বিবি স্বামীর নাম : বাবর সেখ বাড়ির নং : n0095 বয়স : 78 লিঙ্গ : মহিলা | LPP1320977 ফটো উপলব্ধ | 900 নাম : ইসরাইল সেখ পিতার নাম : সেখ ইসমাইল বাড়ির নং : n0208 বয়স : 27 লিঙ্গ : পুরুষ | RSR1754308 ফটো উপলব্ধ |

| | | | | | |
|---|--------------------------|---|--------------------------|--|--------------------------------|
| 901 নাম : মণিরুল সেখ পিতার নাম : মণির সেখ বাড়ির নং : n0035 বয়স : 63 লিঙ্গ : পুরুষ | LPP1320639 ফটো উপলব্ধ | 902 নাম : সেখ কামরুল জামাল পিতার নাম : শীখ মহম্মদ সেখ বাড়ির নং : n0022 বয়স : 35 লিঙ্গ : পুরুষ | RSR0152892 ফটো উপলব্ধ | 903 নাম : অজুমান খাতুন স্বামীর নাম : রাজেশ রৌসন বাড়ির নং : এন0117 বয়স : 31 লিঙ্গ : মহিলা | RJR1703479 ফটো উপলব্ধ |
| 904 নাম : সেখ জিন্নাতুল আলি পিতার নাম : সেখ সাবের আলি বাড়ির নং : n0095 বয়স : 27 লিঙ্গ : পুরুষ | RSR1859248 ফটো উপলব্ধ | 905 নাম : টিপু সেখ পিতার নাম : একরামুল হক বাড়ির নং : n0087 বয়স : 63 লিঙ্গ : পুরুষ | RSR1863489 ফটো উপলব্ধ | 906 নাম : তনজিলা বিবি স্বামীর নাম : নাসির সেখ বাড়ির নং : n0146 বয়স : 60 লিঙ্গ : মহিলা | RSR1101005 ফটো উপলব্ধ |
| 907 নাম : ঘোরাই সেখ পিতার নাম : নাসির সেখ বাড়ির নং : n0146 বয়স : 40 লিঙ্গ : পুরুষ | RSR0154146 ফটো উপলব্ধ | 908 নাম : দোলন বিবি স্বামীর নাম : ঘোরাই সেখ বাড়ির নং : n0146 বয়স : 39 লিঙ্গ : মহিলা | RSR0154153 ফটো উপলব্ধ | 909 নাম : নাসির সেখ পিতার নাম : জুব্বার সেখ বাড়ির নং : n0146 বয়স : 85 লিঙ্গ : পুরুষ | WB/41/290/018020 ফটো উপলব্ধ |
| 910 নাম : গোলাম রসুল সেখ পিতার নাম : ইয়াসিন সেখ বাড়ির নং : n0121 বয়স : 80 লিঙ্গ : পুরুষ | LPP1320498 ফটো উপলব্ধ | 911 নাম : উজলা খাতুন পিতার নাম : নওসাদ সেখ বাড়ির নং : n0136 বয়স : 36 লিঙ্গ : মহিলা | RSR1352061 ফটো উপলব্ধ | 912 নাম : সোনারুল সেখ পিতার নাম : খুদু সেখ বাড়ির নং : n0138 বয়স : 65 লিঙ্গ : পুরুষ | WB/41/290/018026 ফটো উপলব্ধ |
| 913 নাম : আতিকুল রহমান পিতার নাম : সেখ সোনারুল বাড়ির নং : এন000 বয়স : 21 লিঙ্গ : পুরুষ | RSR2356699 ফটো উপলব্ধ | 914 নাম : কেসবানবিবি স্বামীর নাম : নবীমহামদ সেখ বাড়ির নং : n0130 বয়স : 70 লিঙ্গ : মহিলা | LPP2262178 ফটো উপলব্ধ | 915 নাম : আলম সেখ পিতার নাম : নবীমহামদ সেখ বাড়ির নং : n0130 বয়স : 65 লিঙ্গ : পুরুষ | WB/41/290/018079 ফটো উপলব্ধ |
| 916 নাম : তোহমিনাবিবি স্বামীর নাম : আলম সেখ বাড়ির নং : n0130 বয়স : 60 লিঙ্গ : মহিলা | LPP2262186 ফটো উপলব্ধ | 917 নাম : মহঃ হোসেন আলি পিতার নাম : হিঙ্গু সেখ বাড়ির নং : n0048 বয়স : 63 লিঙ্গ : পুরুষ | RSR1269844 ফটো উপলব্ধ | 918 নাম : রফীউল্লাহ খাতুন স্বামীর নাম : কু উজ্জ্বল বাড়ির নং : n0085 বয়স : 38 লিঙ্গ : মহিলা | RSR0417576 ফটো উপলব্ধ |
| 919 নাম : হীরা সেখ পিতার নাম : অহেদ আলী বাড়ির নং : n0125 বয়স : 38 লিঙ্গ : পুরুষ | RSR1351980 ফটো উপলব্ধ | 920 নাম : জারিয়াবিবি স্বামীর নাম : বাদল সেখ বাড়ির নং : n0127 বয়স : 65 লিঙ্গ : মহিলা | LPP2262525 ফটো উপলব্ধ | 921 নাম : মহর আলী সেখ পিতার নাম : বাদল সেখ বাড়ির নং : n0127 বয়স : 40 লিঙ্গ : পুরুষ | LPP1965714 ফটো উপলব্ধ |
| 922 নাম : সামসুদ্দিন সেখ পিতার নাম : সাহামত সেখ বাড়ির নং : n0094 বয়স : 70 লিঙ্গ : পুরুষ | LPP1433911 ফটো উপলব্ধ | 923 নাম : মজিদাবিবি স্বামীর নাম : সামসুদ্দিন সেখ বাড়ির নং : n0094 বয়স : 65 লিঙ্গ : মহিলা | LPP2261972 ফটো উপলব্ধ | 924 নাম : অলিউদ্দিন সেখ পিতার নাম : সাহামত সেখ বাড়ির নং : n0094 বয়স : 68 লিঙ্গ : পুরুষ | WB/41/290/018102 ফটো উপলব্ধ |
| 925 নাম : তসলিমা বিবি স্বামীর নাম : অলিউদ্দিন সেখ বাড়ির নং : n0094 বয়স : 60 লিঙ্গ : মহিলা | RSR0153742 ফটো উপলব্ধ | 926 নাম : জেলেশা বিবি পিতার নাম : সাহামত সেখ বাড়ির নং : n0094 বয়স : 65 লিঙ্গ : মহিলা | LPP1964154 ফটো উপলব্ধ | 927 নাম : নুরনেশা বিবি স্বামীর নাম : ইয়াদরসুল সেখ বাড়ির নং : n0094 বয়স : 45 লিঙ্গ : মহিলা | LPP1964113 ফটো উপলব্ধ |
| 928 নাম : সেখ কওসর আলি পিতার নাম : সাহামত সেখ বাড়ির নং : n0094 বয়স : 65 লিঙ্গ : পুরুষ | LPP2262004 ফটো উপলব্ধ | 929 নাম : আলিম সেখ পিতার নাম : রউপ সেখ বাড়ির নং : n0099 বয়স : 55 লিঙ্গ : পুরুষ | LPP1964741 ফটো উপলব্ধ | 930 নাম : অলিমা খাতুন পিতার নাম : আলিম কু বাড়ির নং : গ্রাম বয়স : 63 লিঙ্গ : মহিলা | RSR2373918 ফটো উপলব্ধ |

| | | | | | |
|--|--------------------------------|---|--------------------------------|--|--------------------------------|
| 931 নাম : আনাকলিবিবি স্বামীর নাম: মুরতাজ সেখ বাড়ির নং : n0094 বয়স : 70 লিঙ্গ : মহিলা | LPP2261949 ফটো উপলব্ধ | 932 নাম : নইমউদ্দিন সেখ পিতার নাম: মুরতাজ সেখ বাড়ির নং : n0094 বয়স : 60 লিঙ্গ : পুরুষ | LPP2261956 ফটো উপলব্ধ | 933 নাম : কায়েম সেখ পিতার নাম: মুরতাজ সেখ বাড়ির নং : n0094 বয়স : 55 লিঙ্গ : পুরুষ | LPP1964063 ফটো উপলব্ধ |
| 934 নাম : মুরতাজ সেখ পিতার নাম: সাহামত সেখ বাড়ির নং : n0094 বয়স : 75 লিঙ্গ : পুরুষ | LPP2261931 ফটো উপলব্ধ | 935 নাম : দেলেরা বিবি স্বামীর নাম: সেখ আবুল কালাম সেখ বাড়ির নং : n0074 বয়স : 55 লিঙ্গ : মহিলা | RSR2034452 ফটো উপলব্ধ | 936 নাম : টারজেন সেখ পিতার নাম: রওশন সেখ বাড়ির নং : n0076 বয়স : 33 লিঙ্গ : পুরুষ | RSR1352236 ফটো উপলব্ধ |
| 937 নাম : মানিক সেখ পিতার নাম: রমজান সেখ বাড়ির নং : n0165 বয়স : 47 লিঙ্গ : পুরুষ | LPP1320621 ফটো উপলব্ধ | 938 নাম : মাবিলা খাতুন বিবি স্বামীর নাম: সেখ বাহাদুরজামাল বাড়ির নং : n0001 বয়স : 69 লিঙ্গ : মহিলা | RSR1954924 ফটো উপলব্ধ | 939 নাম : ফিরোজা বিবি পিতার নাম: জামালউদ্দিন সেখ বাড়ির নং : n0094 বয়স : 46 লিঙ্গ : মহিলা | LPP2262020 ফটো উপলব্ধ |
| 940 নাম : আদরা খাতুন বিবি স্বামীর নাম: সেখ দেল আলম বাড়ির নং : n0058 বয়স : 48 লিঙ্গ : মহিলা | LPP1709435 ফটো উপলব্ধ | 941 নাম : আনোয়ারা বিবি স্বামীর নাম: কওসর সেখ বাড়ির নং : n0094 বয়স : 41 লিঙ্গ : মহিলা | LPP1964139 ফটো উপলব্ধ | 942 নাম : অশিলা বিবি স্বামীর নাম: নঈমুদ্দিন সেখ বাড়ির নং : n0094 বয়স : 41 লিঙ্গ : মহিলা | RSR0153775 ফটো উপলব্ধ |
| 943 নাম : নিলুফা বিবি স্বামীর নাম: কাইমুদ্দিন সেখ বাড়ির নং : n0094 বয়স : 34 লিঙ্গ : মহিলা | RSR1352152 ফটো উপলব্ধ | 944 নাম : মিলন সেখ পিতার নাম: আলাউদ্দিন সেখ বাড়ির নং : n0094 বয়স : 33 লিঙ্গ : পুরুষ | RSR1352228 ফটো উপলব্ধ | 945 নাম : সেখ দেল আলম পিতার নাম: সেখ সবুর হোসেন বাড়ির নং : n0058 বয়স : 63 লিঙ্গ : পুরুষ | RSR2035137 ফটো উপলব্ধ |
| 946 নাম : নাসির সেখ পিতার নাম: খবর আলি সেখ বাড়ির নং : n0014 বয়স : 55 লিঙ্গ : পুরুষ | LPP1320589 ফটো উপলব্ধ | 947 নাম : নাসিরুদ্দিন সেখ পিতার নাম: আব্দুল আজিম সেখ বাড়ির নং : n0161 বয়স : 61 লিঙ্গ : পুরুষ | LPP2261378 ফটো উপলব্ধ | 948 নাম : রাজিব সেখ পিতার নাম: সেখ কওসর আলি বাড়ির নং : n0094 বয়স : 32 লিঙ্গ : পুরুষ | RSR1523224 ফটো উপলব্ধ |
| 949 নাম : জামালউদ্দিন সেখ পিতার নাম: সাহামত সেখ বাড়ির নং : n0094 বয়স : 60 লিঙ্গ : পুরুষ | LPP2262012 ফটো উপলব্ধ | 950 নাম : নওসাদ সেখ পিতার নাম: মোবারক সেখ বাড়ির নং : n0136 বয়স : 85 লিঙ্গ : পুরুষ | WB/41/290/018066 ফটো উপলব্ধ | 951 নাম : আনারুল সেখ পিতার নাম: ফেলু সেখ বাড়ির নং : n0074 বয়স : 50 লিঙ্গ : পুরুষ | RSR2099646 ফটো উপলব্ধ |
| 952 নাম : রাজা সেখ পিতার নাম: আনারুল সেখ বাড়ির নং : গ্রাম বয়স : 20 লিঙ্গ : পুরুষ | RSR2390060 ফটো উপলব্ধ | 953 নাম : রিমা খাতুন স্বামীর নাম: মোসারফ হোসেন বাড়ির নং : গ্রাম বয়স : 20 লিঙ্গ : মহিলা | RSR2380301 ফটো উপলব্ধ | 954 নাম : মেহেমুদ আলম আসরফি পিতার নাম: সারজমান সেখ বাড়ির নং : n0007 বয়স : 33 লিঙ্গ : পুরুষ | RSR1429174 ফটো উপলব্ধ |
| 955 নাম : মহঃ ওয়াসীম রাজা পিতার নাম: সেখ ফররকান আলী বাড়ির নং : এন000 বয়স : 22 লিঙ্গ : পুরুষ | RSR2356715 ফটো উপলব্ধ | 956 নাম : ফনে বিবি স্বামীর নাম: মুনু সেখ বাড়ির নং : n0134 বয়স : 57 লিঙ্গ : মহিলা | RSR1101179 ফটো উপলব্ধ | 957 নাম : ইয়াহোসেন সেখ পিতার নাম: সাহাদত সেখ বাড়ির নং : n0134 বয়স : 55 লিঙ্গ : পুরুষ | WB/41/290/018011 ফটো উপলব্ধ |
| 958 নাম : তাহেनावিবি স্বামীর নাম: ইয়াহোসেন সেখ বাড়ির নং : n0134 বয়স : 52 লিঙ্গ : মহিলা | WB/41/290/018093 ফটো উপলব্ধ | 959 নাম : আলিফা বিবি স্বামীর নাম: সেখ দুধলাল বাড়ির নং : n0079 বয়স : 60 লিঙ্গ : মহিলা | RSR2099653 ফটো উপলব্ধ | 960 নাম : অজিফা বিবি স্বামীর নাম: নাসিরুদ্দিন সেখ বাড়ির নং : n0161 বয়স : 56 লিঙ্গ : মহিলা | LPP1962273 ফটো উপলব্ধ |

বিধানসভা নির্বাচনক্ষেত্রের নং, নাম : 290-ময়ূরেশ্বর
ভাগ নং, নাম : 1-গ্রাম-রসুলপুর

| | | | | | |
|---|--------------------------|---|--------------------------|---|--------------------------|
| 961 নাম : আহেদুল সেখ পিতার নাম: জিয়াফর সেখ বাড়ির নং : n0134 বয়স : 44 লিঙ্গ : পুরুষ | LPP2400653 ফটো উপলব্ধ | 962 নাম : সাদবা বিবি স্বামীর নাম: আহেদুল সেখ বাড়ির নং : n0134 বয়স : 40 লিঙ্গ : মহিলা | LPP2400646 ফটো উপলব্ধ | 963 নাম : বাবরআলী সেখ পিতার নাম: জোহাদ সেখ বাড়ির নং : n0095 বয়স : 81 লিঙ্গ : পুরুষ | LPP2261600 ফটো উপলব্ধ |
| 964 নাম : লায়লা বিবি স্বামীর নাম: নাজির হোসেন বাড়ির নং : n0134 বয়স : 43 লিঙ্গ : মহিলা | LPP1962877 ফটো উপলব্ধ | 965 নাম : নাজির হোসেন পিতার নাম: সাদবা বিবি বাড়ির নং : n0134 বয়স : 40 লিঙ্গ : পুরুষ | LPP1962869 ফটো উপলব্ধ | 966 নাম : বাদশা সেখ পিতার নাম: সাইফুদ্দিন সেখ বাড়ির নং : n0149 বয়স : 67 লিঙ্গ : পুরুষ | LPP1963487 ফটো উপলব্ধ |
| 967 নাম : হাসি খাতুন বিবি স্বামীর নাম: নাজিবুল সেখ বাড়ির নং : N000 বয়স : 30 লিঙ্গ : মহিলা | RSR1875699 ফটো উপলব্ধ | 968 নাম : সেখ বদিজামাল পিতার নাম: গোলাম সেখ বাড়ির নং : n0001 বয়স : 59 লিঙ্গ : পুরুষ | LPP1455625 ফটো উপলব্ধ | 969 নাম : লুতফা বিবি স্বামীর নাম: সেখ নজরুল হক বাড়ির নং : n0001 বয়স : 50 লিঙ্গ : মহিলা | RSR1954981 ফটো উপলব্ধ |
| 970 নাম : নাজিবুল সেখ পিতার নাম: বাদশা সেখ বাড়ির নং : n0149 বয়স : 43 লিঙ্গ : পুরুষ | RSR1429372 ফটো উপলব্ধ | 971 নাম : নাজমা বিবি স্বামীর নাম: সেখ সাহাজামাল বাড়ির নং : nং000 বয়স : 25 লিঙ্গ : মহিলা | RSR1875640 ফটো উপলব্ধ | 972 নাম : কমরুজ্জামান পিতার নাম: সাইফ জামাল বাড়ির নং : n0001 বয়স : 43 লিঙ্গ : পুরুষ | LPP1963172 ফটো উপলব্ধ |
| 973 নাম : সাদ আলম পিতার নাম: সেখ নূর ইমান বাড়ির নং : n0022 বয়স : 30 লিঙ্গ : পুরুষ | RSR1617075 ফটো উপলব্ধ | 974 নাম : সেখ নূর আলম পিতার নাম: রসিদ সেখ বাড়ির নং : n0022 বয়স : 60 লিঙ্গ : পুরুষ | LPP1965003 ফটো উপলব্ধ | 975 নাম : মান বিবি স্বামীর নাম: গোলাম রসুল সেখ বাড়ির নং : n0121 বয়স : 43 লিঙ্গ : মহিলা | RSR2035186 ফটো উপলব্ধ |
| 976 নাম : সেখ টুটুল আলি পিতার নাম: আনোয়ার আলি বাড়ির নং : n0012 বয়স : 37 লিঙ্গ : পুরুষ | RSR0154559 ফটো উপলব্ধ | 977 নাম : রহমান সেখ পিতার নাম: ফুরুq সেখ বাড়ির নং : n0137 বয়স : 45 লিঙ্গ : পুরুষ | LPP1963339 ফটো উপলব্ধ | 978 নাম : তোফিজা বিবি স্বামীর নাম: কাদের সেখ বাড়ির নং : এন0044 বয়স : 51 লিঙ্গ : মহিলা | YDA1487859 ফটো উপলব্ধ |
| 979 নাম : রহিমা খাতুন স্বামীর নাম: মাজেরুল সেখ বাড়ির নং : এন0026 বয়স : 22 লিঙ্গ : মহিলা | RSR2219715 ফটো উপলব্ধ | 980 নাম : গাফফার সেখ পিতার নাম: নাসির সেখ বাড়ির নং : এন0014 বয়স : 23 লিঙ্গ : পুরুষ | RSR2219723 ফটো উপলব্ধ | 981 নাম : রাজেশ কুমার পিতার নাম: সেখ জামালউদ্দিন বাড়ির নং : এন0098 বয়স : 23 লিঙ্গ : পুরুষ | RSR2144236 ফটো উপলব্ধ |
| 982 নাম : হামিদা খাতুন স্বামীর নাম: রহিম সেখ বাড়ির নং : এন0137 বয়স : 23 লিঙ্গ : মহিলা | RSR2144418 ফটো উপলব্ধ | 983 নাম : পিকি খাতুন মায়ের নাম: জরিনা বিবি বাড়ির নং : এন21 বয়স : 22 লিঙ্গ : মহিলা | RSR2368272 ফটো উপলব্ধ | 984 নাম : আনজিরা খাতুন স্বামীর নাম: আজকার সেখ বাড়ির নং : এন0189 বয়স : 24 লিঙ্গ : মহিলা | RSR2144384 ফটো উপলব্ধ |
| 985 নাম : মুসররাত হোসেন পিতার নাম: সাদেক আলি বাড়ির নং : এন0016 বয়স : 23 লিঙ্গ : পুরুষ | RSR2144475 ফটো উপলব্ধ | 986 নাম : হসিবুল রহমান পিতার নাম: আহেদুল সেখ বাড়ির নং : এন0134 বয়স : 23 লিঙ্গ : পুরুষ | RSR2144343 ফটো উপলব্ধ | 987 নাম : গিয়াসউদ্দিন সেখ পিতার নাম: মানিক সেখ বাড়ির নং : এন0065 বয়স : 23 লিঙ্গ : পুরুষ | RSR2144269 ফটো উপলব্ধ |
| 988 নাম : রোজিনা খাতুন পিতার নাম: মানিক সেখ বাড়ির নং : 011 বয়স : 23 লিঙ্গ : মহিলা | RSR2368264 ফটো উপলব্ধ | 989 নাম : অকসাইদা এস কে পিতার নাম: মইনুল আলি এস কে বাড়ির নং : এন0000 বয়স : 23 লিঙ্গ : পুরুষ | RSR2144344 ফটো উপলব্ধ | 990 নাম : ফেনসী খাতুন পিতার নাম: আলম সেখ বাড়ির নং : এন0130 বয়স : 23 লিঙ্গ : মহিলা | RSR2144376 ফটো উপলব্ধ |

| | | | | | |
|--|--------------------------|--|--------------------------|--|--------------------------|
| 991 নাম : মনিরা খাতুন পিতার নাম : সেখ সাদেক বাড়ির নং : এন0000 বয়স : 21 লিঙ্গ : মহিলা | NUM1547629 ফটো উপলব্ধ | 992 নাম : মোবারক সেখ পিতার নাম : সেখ নইমুদ্দিন বাড়ির নং : এন0000 বয়স : 24 লিঙ্গ : পুরুষ | RSR2144491 ফটো উপলব্ধ | 993 নাম : সাফিনা খাতুন বিবি স্বামীর নাম : তাহিদুল ইসলাম বাড়ির নং : এন0070 বয়স : 28 লিঙ্গ : মহিলা | RSR2144442 ফটো উপলব্ধ |
| 994 নাম : দুখলাল সেখ পিতার নাম : আহাদ আলি সেখ বাড়ির নং : n0079 বয়স : 65 লিঙ্গ : পুরুষ | RSR1954999 ফটো উপলব্ধ | 995 নাম : মোহাম্মদ কামরুজ্জামান পিতার নাম : সেখ আলকাশ বাড়ির নং : এন0000 বয়স : 23 লিঙ্গ : পুরুষ | RSR2144335 ফটো উপলব্ধ | 996 নাম : সেখ সহিদুল ইসলাম পিতার নাম : সেখ নূর ইসলাম বাড়ির নং : এন000 বয়স : 22 লিঙ্গ : পুরুষ | RSR2274066 ফটো উপলব্ধ |
| 997 নাম : তহমিনা খাতুন পিতার নাম : জয়নাল সেখ বাড়ির নং : এন000 বয়স : 33 লিঙ্গ : মহিলা | RSR2274348 ফটো উপলব্ধ | 998 নাম : ইয়াসমিন খাতুন পিতার নাম : মোবারক সেখ বাড়ির নং : এন0000 বয়স : 22 লিঙ্গ : মহিলা | RSR2274355 ফটো উপলব্ধ | 999 নাম : আহাজান খাতুন স্বামীর নাম : টিপন সেখ বাড়ির নং : এন0081 বয়স : 22 লিঙ্গ : মহিলা | RSR2273936 ফটো উপলব্ধ |
| 1000 নাম : সেখ তহমিনা হাফিজ পিতার নাম : সেখ আব্দুর আলী বাড়ির নং : এন0000 বয়স : 21 লিঙ্গ : পুরুষ | RSR2273969 ফটো উপলব্ধ | 1001 নাম : মহঃ কাইফ সেখ পিতার নাম : নসির উদ্দিন সেখ বাড়ির নং : এন000 বয়স : 22 লিঙ্গ : পুরুষ | RSR2273985 ফটো উপলব্ধ | 1002 নাম : তাহেরা বিবি স্বামীর নাম : ফারুক সেখ বাড়ির নং : n0094 বয়স : 68 লিঙ্গ : মহিলা | LPP1965672 ফটো উপলব্ধ |
| 1003 নাম : আমিনা খাতুন বিবি স্বামীর নাম : আলি হোসেন সেখ বাড়ির নং : এন0134 বয়স : 29 লিঙ্গ : মহিলা | RSR2357390 ফটো উপলব্ধ | 1004 নাম : আল্লারাখা সেখ পিতার নাম : নাজির হোসেন বাড়ির নং : এন0134 বয়স : 22 লিঙ্গ : পুরুষ | RSR2352540 ফটো উপলব্ধ | 1005 নাম : সাহিদ পরভেজ পিতার নাম : সেখ জাহাঙ্গির বাড়ির নং : এন0125 বয়স : 22 লিঙ্গ : পুরুষ | RSR2309805 ফটো উপলব্ধ |
| 1006 নাম : ইয়াদ রসুল সেখ পিতার নাম : সাহামত সেখ বাড়ির নং : n0094 বয়স : 65 লিঙ্গ : পুরুষ | RSR2300887 ফটো উপলব্ধ | 1007 নাম : সামিমা ইয়াসমিন স্বামীর নাম : সেখ জসিমুদ্দিন বাড়ির নং : এন0047 বয়স : 31 লিঙ্গ : মহিলা | RSR1440015 ফটো উপলব্ধ | 1008 নাম : জিয়ারুল রহমান মোল্লা পিতার নাম : মসিউর রহমান মোল্লা বাড়ির নং : এন0047 বয়স : 43 লিঙ্গ : পুরুষ | LPP1963925 ফটো উপলব্ধ |
| 1009 নাম : আব্দুরআলী সেখ পিতার নাম : সিপাত আলী বাড়ির নং : n0092 বয়স : 62 লিঙ্গ : পুরুষ | RSR2034379 ফটো উপলব্ধ | 1010 নাম : সারমিনা পারভিন পিতার নাম : সেখ আনারুল বাড়ির নং : এন000 বয়স : 23 লিঙ্গ : মহিলা | RSR2274181 ফটো উপলব্ধ | 1011 নাম : সেখ তহমিনা হাফিজ পিতার নাম : সেখ আব্দুর আলী বাড়ির নং : এন0000 বয়স : 21 লিঙ্গ : পুরুষ | RSR2274132 ফটো উপলব্ধ |
| 1012 নাম : জোনাকি খাতুন স্বামীর নাম : কিরণ সেখ বাড়ির নং : এন000 বয়স : 22 লিঙ্গ : মহিলা | RSR2274413 ফটো উপলব্ধ | 1013 নাম : তাজমিনা খাতুন স্বামীর নাম : নূরজামাল সেখ বাড়ির নং : এন000 বয়স : 22 লিঙ্গ : মহিলা | RSR2274280 ফটো উপলব্ধ | 1014 নাম : সেহেনাজ খাতুন স্বামীর নাম : সাজেন সেখ বাড়ির নং : এন000 বয়স : 23 লিঙ্গ : মহিলা | RSR2274306 ফটো উপলব্ধ |
| 1015 নাম : সেখ মাহাআলম পিতার নাম : হারুণ সেখ বাড়ির নং : এন000 বয়স : 25 লিঙ্গ : পুরুষ | RSR2274322 ফটো উপলব্ধ | 1016 নাম : রীনা খাতুন স্বামীর নাম : রাহুল সেখ বাড়ির নং : এন000 বয়স : 24 লিঙ্গ : মহিলা | RSR2274462 ফটো উপলব্ধ | 1017 নাম : সাহাজান সেখ পিতার নাম : কায়মুদ্দীন সেখ বাড়ির নং : এন0094 বয়স : 24 লিঙ্গ : পুরুষ | RSR2219426 ফটো উপলব্ধ |
| 1018 নাম : কহিনুর খাতুন পিতার নাম : ইয়াদরসুল সেখ বাড়ির নং : এন01 বয়স : 21 লিঙ্গ : মহিলা | RSR2368470 ফটো উপলব্ধ | 1019 নাম : মিনি খাতুন স্বামীর নাম : মফিজুল সেখ বাড়ির নং : 01 বয়স : 20 লিঙ্গ : মহিলা | RSR2326312 ফটো উপলব্ধ | 1020 নাম : মহিম সেখ পিতার নাম : সেখ কওসর আলি বাড়ির নং : এন000 বয়স : 20 লিঙ্গ : পুরুষ | RSR2338507 ফটো উপলব্ধ |



| | | | | | |
|---|--------------------------|---|--------------------------|--|--------------------------|
| 1021 নাম : লাজিনা বিবি স্বামীর নাম: গাফফার সেখ বাড়ির নং : n0048 বয়স : 36 লিঙ্গ : মহিলা | RSR1101237 ফটো উপলব্ধ | 1022 নাম : নাবেন্দ্র ইসলাম সেখ পিতার নাম: গাফফার সেখ বাড়ির নং : 0085 বয়স : 22 লিঙ্গ : পুরুষ | RSR2383404 ফটো উপলব্ধ | 1023 নাম : তানজিনা খাতুন পিতার নাম: সেখ সিরাজ বাড়ির নং : এন000 বয়স : 20 লিঙ্গ : মহিলা | RSR2354793 ফটো উপলব্ধ |
| 1024 নাম : রোকিয়া খাতুন স্বামীর নাম: সেখ শাহজাহান বাড়ির নং : এন0086 বয়স : 22 লিঙ্গ : মহিলা | RSR2219814 ফটো উপলব্ধ | 1025 নাম : নইমা খাতুন স্বামীর নাম: জাকির হোসেন বাড়ির নং : এন0022 বয়স : 22 লিঙ্গ : মহিলা | RSR2219657 ফটো উপলব্ধ | 1026 নাম : কবিরাত খাতুন স্বামীর নাম: সেখ শাহজাহান বাড়ির নং : গ্রাম বয়স : 21 লিঙ্গ : মহিলা | RSR2368512 ফটো উপলব্ধ |
| 1027 নাম : কাইনাত খাতুন পিতার নাম: সেখ সিরাজ আলি বাড়ির নং : এন0012 বয়স : 22 লিঙ্গ : মহিলা | RSR2219533 ফটো উপলব্ধ | 1028 নাম : সেখ রাকিবুল ইসলাম মায়ের নাম: হাসিনা মমতাজ বাড়ির নং : এন0107 বয়স : 23 লিঙ্গ : পুরুষ | RSR2219558 ফটো উপলব্ধ | 1029 নাম : রোহিত সেখ পিতার নাম: সেখ মিরাজ আলি বাড়ির নং : এন0012 বয়স : 23 লিঙ্গ : পুরুষ | RSR2219574 ফটো উপলব্ধ |
| 1030 নাম : সেখ লুৎফুল ইসলাম পিতার নাম: সেখ নূর ইসলাম বাড়ির নং : এন0025 বয়স : 22 লিঙ্গ : পুরুষ | RSR2219582 ফটো উপলব্ধ | 1031 নাম : সেখ হাসানুর রহমান পিতার নাম: সেখ হাসিবুর রহমান বাড়ির নং : এন000 বয়স : 22 লিঙ্গ : পুরুষ | RSR2337285 ফটো উপলব্ধ | 1032 নাম : হোসেনুর রহমান পিতার নাম: সেখ হাসিবুর রহমান বাড়ির নং : এন0081 বয়স : 22 লিঙ্গ : পুরুষ | RSR2219756 ফটো উপলব্ধ |
| 1033 নাম : ফারহা নাসরিন পিতার নাম: সেখ সাবের আলি বাড়ির নং : এন0095 বয়স : 22 লিঙ্গ : মহিলা | RSR2219772 ফটো উপলব্ধ | 1034 নাম : সেবিনা খাতুন পিতার নাম: মোনিরুল সেখ বাড়ির নং : এন0035 বয়স : 23 লিঙ্গ : মহিলা | RSR2352326 ফটো উপলব্ধ | 1035 নাম : সালমা খাতুন স্বামীর নাম: আক্তার আলি বাড়ির নং : এন0035 বয়স : 30 লিঙ্গ : মহিলা | RSR2219780 ফটো উপলব্ধ |
| 1036 নাম : সেখ আমির সোহেল পিতার নাম: সেখ জান আলম বাড়ির নং : n0230 বয়স : 26 লিঙ্গ : পুরুষ | RSR1834787 ফটো উপলব্ধ | 1037 নাম : এহেসান হাবিব পিতার নাম: সেখ কচিম সেখ বাড়ির নং : n0188 বয়স : 28 লিঙ্গ : পুরুষ | RSR1754100 ফটো উপলব্ধ | 1038 নাম : জাকব্বের আলম পিতার নাম: গোলাম পীর বাড়ির নং : n0065 বয়স : 23 লিঙ্গ : পুরুষ | RSR1875731 ফটো উপলব্ধ |
| 1039 নাম : মহঃ আক্তার হোসাম পিতার নাম: সেখ মঈনুদ্দিন বাড়ির নং : নিকট প্রাইমারি স্কুল বয়স : 23 লিঙ্গ : পুরুষ | RSR1875723 ফটো উপলব্ধ | 1040 নাম : আরবা খাতুন স্বামীর নাম: শের আলি বাড়ির নং : রসুলপুর বয়স : 28 লিঙ্গ : মহিলা | RSR2391837 ফটো উপলব্ধ | 1041 নাম : ফিরদৌস সেখ পিতার নাম: সেখ সাদ আলি বাড়ির নং : গ্রাম বয়স : 19 লিঙ্গ : পুরুষ | RSR2392835 ফটো উপলব্ধ |
| 1042 নাম : তুহিনা খাতুন পিতার নাম: সেখ জালাল উদ্দিন উদ্দিন বাড়ির নং : এন0012 বয়স : 24 লিঙ্গ : মহিলা | ZHR2346716 ফটো উপলব্ধ | 1043 নাম : জোনাকি খাতুন পিতার নাম: সেখ নুরাই বাড়ির নং : এন0220 বয়স : 23 লিঙ্গ : মহিলা | RJR2589786 ফটো উপলব্ধ | 1044 নাম : সেলিমা খাতুন পিতার নাম: সেখ নাসিরুদ্দিন বাড়ির নং : এন0161 বয়স : 20 লিঙ্গ : মহিলা | RSR2397545 ফটো উপলব্ধ |
| 1045 নাম : আসমান সেখ পিতার নাম: মানিক সেখ বাড়ির নং : এন0165 বয়স : 21 লিঙ্গ : পুরুষ | RSR2400620 ফটো উপলব্ধ | 1046 নাম : সারজিনা খাতুন স্বামীর নাম: রাজীব সেখ বাড়ির নং : এন0004 বয়স : 21 লিঙ্গ : মহিলা | RSR2403244 ফটো উপলব্ধ | 1047 নাম : রুবিনা খাতুন পিতার নাম: সেখ মজিবুর রহমান বাড়ির নং : এন0081 বয়স : 19 লিঙ্গ : মহিলা | RSR2406510 ফটো উপলব্ধ |
| 1048 নাম : নুরনেহরা খাতুন স্বামীর নাম: মসিবুর সেখ বাড়ির নং : এন0101 বয়স : 19 লিঙ্গ : মহিলা | RSR2410405 ফটো উপলব্ধ | 1049 নাম : সাদিয়া খাতুন মায়ের নাম: হাসিনা মমতাজ বাড়ির নং : এন0107 বয়স : 20 লিঙ্গ : মহিলা | RSR2410934 ফটো উপলব্ধ | 1050 নাম : সেখ জাহিদ পিতার নাম: জারমান সেখ বাড়ির নং : এন0043 বয়স : 19 লিঙ্গ : পুরুষ | RSR2411346 ফটো উপলব্ধ |

| | | | | | |
|---|--------------------------|--|--------------------------|--|--------------------------|
| 1051 নাম : সুফিয়া খাতুন পিতার নাম: সেখ তাজ আলম বাড়ির নং : এন0075 বয়স : 21 লিঙ্গ : মহিলা | RSR2411379 ফটো উপলব্ধ | 1052 নাম : চাঁদনি খাতুন স্বামীর নাম: সাহাবুদ্দীন আহামেদ বাড়ির নং : এন0140 বয়স : 26 লিঙ্গ : মহিলা | RSR2413920 ফটো উপলব্ধ | 1053 নাম : ফিরোজ সেখ পিতার নাম: সিরাজ সেখ বাড়ির নং : এন0118 বয়স : 19 লিঙ্গ : পুরুষ | RSR2413979 ফটো উপলব্ধ |
| 1054 নাম : সেখ তাসাউর হোসেন পিতার নাম: সেখ অনারসন বাড়ির নং : এন0120 বয়স : 19 লিঙ্গ : পুরুষ | RSR2414050 ফটো উপলব্ধ | 1055 নাম : সেখ সালাম পিতার নাম: সামসুল সেখ বাড়ির নং : এন0153 বয়স : 19 লিঙ্গ : পুরুষ | RSR2416477 ফটো উপলব্ধ | 1056 নাম : সরিফ উদ্দিন সেখ পিতার নাম: জাকিরিয়া সেখ বাড়ির নং : এন0122 বয়স : 22 লিঙ্গ : পুরুষ | RSR2424885 ফটো উপলব্ধ |
| 1057 নাম : সেখ রুবিয়া ইসলাম পিতার নাম: জিয়াবুল ইসলাম বাড়ির নং : এন0042 বয়স : 19 লিঙ্গ : পুরুষ | RSR2425007 ফটো উপলব্ধ | 1058 নাম : ইসমাইল সেখ পিতার নাম: সেখ দুদুল আলম বাড়ির নং : এন0079 বয়স : 20 লিঙ্গ : পুরুষ | RSR2425205 ফটো উপলব্ধ | 1059 নাম : রোকেয়া খাতুন পিতার নাম: হুজু মহাম্মদ বাড়ির নং : এন0022 বয়স : 20 লিঙ্গ : মহিলা | RSR2428043 ফটো উপলব্ধ |
| 1060 নাম : রুপসা সুলতানা পিতার নাম: মনিরুদ্দিন সেখ বাড়ির নং : এন0083 বয়স : 20 লিঙ্গ : মহিলা | RSR2428266 ফটো উপলব্ধ | 1061 নাম : সানিয়া খাতুন পিতার নাম: নূরআলম সেখ বাড়ির নং : এন0066 বয়স : 20 লিঙ্গ : মহিলা | RSR2428274 ফটো উপলব্ধ | 1062 নাম : পান্থেল খাতুন পিতার নাম: সেখ কচি আকি বাড়ির নং : এন0012 বয়স : 22 লিঙ্গ : মহিলা | RSR2424588 ফটো উপলব্ধ |
| 1063 নাম : সেখ আরমান পিতার নাম: আবুল হাসেম বাড়ির নং : এন0054 বয়স : 21 লিঙ্গ : পুরুষ | RSR2418341 ফটো উপলব্ধ | 1064 নাম : রনি সেখ পিতার নাম: আনারুল সেখ বাড়ির নং : এন0112 বয়স : 19 লিঙ্গ : পুরুষ | RSR2418465 ফটো উপলব্ধ | 1065 নাম : সাকলিন মুস্তাক পিতার নাম: নূরআলম সেখ বাড়ির নং : এন0036 বয়স : 21 লিঙ্গ : পুরুষ | RSR2418564 ফটো উপলব্ধ |
| 1066 নাম : মুসকান পারভীন পিতার নাম: সেখ ইয়ারুল বাড়ির নং : এন0031 বয়স : 19 লিঙ্গ : মহিলা | RSR2419992 ফটো উপলব্ধ | 1067 নাম : ইমতিয়াজ হোসেন পিতার নাম: সাখাওত হোসেন বাড়ির নং : এন0033 বয়স : 20 লিঙ্গ : পুরুষ | RSR2420594 ফটো উপলব্ধ | 1068 নাম : নূর আলম সেখ পিতার নাম: জারমান সেখ বাড়ির নং : এন0043 বয়স : 22 লিঙ্গ : পুরুষ | RSR2420719 ফটো উপলব্ধ |
| 1069 নাম : সোনালী খাতুন স্বামীর নাম: রাহুল সেখ বাড়ির নং : গ্রাম বয়স : 20 লিঙ্গ : মহিলা | RSR2434744 ফটো উপলব্ধ | 1070 নাম : মৌসুমী খাতুন পিতার নাম: আনসার আলি বাড়ির নং : এন000 বয়স : 24 লিঙ্গ : মহিলা | RSR2437580 ফটো উপলব্ধ | 1071 নাম : ছবিতা খাতুন স্বামীর নাম: কালু সেখ বাড়ির নং : গ্রাম বয়স : 22 লিঙ্গ : মহিলা | RSR2442796 ফটো উপলব্ধ |
| 1072 নাম : আরিফ সেখ পিতার নাম: আবুল কালাম সেখ বাড়ির নং : গ্রাম বয়স : 21 লিঙ্গ : পুরুষ | RSR2446680 ফটো উপলব্ধ | | | | |



| | | | | | | | | | | | |
|--|---|------------|------------|--|---|------------|------------|---|---|------------|------------|
| 1073 | 1 | RSR2452514 | ফটো উপলব্ধ | 1074 | 1 | RSR2453702 | ফটো উপলব্ধ | 1075 | 1 | RSR2454767 | ফটো উপলব্ধ |
| নাম : হাসিনা খাতুন পিতার নাম: রহমান সেখ বাড়ির নং : গ্রাম বয়স : 18 লিঙ্গ : মহিলা | | | | নাম : সেখ আলি আব্বাকর সিদ্দিক পিতার নাম: সেখ সাইফুদ্দিন বাড়ির নং : গ্রাম বয়স : 18 লিঙ্গ : পুরুষ | | | | নাম : নাসরুল সেখ পিতার নাম: মজিম সেখ বাড়ির নং : 125 বয়স : 18 লিঙ্গ : পুরুষ | | | |
| 1076 | 1 | RSR2458339 | ফটো উপলব্ধ | 1077 | 1 | RSR2459097 | ফটো উপলব্ধ | 1078 | 1 | RSR2460467 | ফটো উপলব্ধ |
| নাম : রুমা খাতুন পিতার নাম: মনোয়ার সেখ বাড়ির নং : গ্রাম বয়স : 20 লিঙ্গ : মহিলা | | | | নাম : কবিতা খাতুন স্বামীর নাম: কামরুল সেখ বাড়ির নং : রসুল পুর বয়স : 22 লিঙ্গ : মহিলা | | | | নাম : সাজিয়া খাতুন স্বামীর নাম: হবিবুর সেখ বাড়ির নং : রসুল পুর বয়স : 20 লিঙ্গ : মহিলা | | | |



| | | |
|---|---|------------|
| 1079 | 1 | RSR2464329 |
| নাম : নাজমুল হোসেন পিতার নাম: সেখ কাজল বাড়ির নং : গ্রাম বয়স : 18 লিঙ্গ : পুরুষ | | |
| ফটো উপলব্ধ | | |

| | | |
|--|---|------------|
| 1080 | 1 | RSR2464790 |
| নাম : খালিদা হাসান স্বামীর নাম: সেখ রফিকুল ইসলাম বাড়ির নং : এনওও19 বয়স : 36 লিঙ্গ : মহিলা | | |
| ফটো উপলব্ধ | | |

| | | |
|---|---|------------|
| 1081 | 1 | RSR2468684 |
| নাম : সামসি রেজা মোল্লা পিতার নাম: মোহম্মদ সামসুজ্জোহা মোল্লা বাড়ির নং : রসুলপুর,সেখপুর বয়স : 21 লিঙ্গ : পুরুষ | | |
| ফটো উপলব্ধ | | |

| | | |
|---|---|------------|
| 1082 | 1 | RSR2473775 |
| নাম : জেসিন খাতুন পিতার নাম: সেখ জামালউদ্দিন বাড়ির নং : গ্রাম বয়স : 19 লিঙ্গ : মহিলা | | |
| ফটো উপলব্ধ | | |

নির্বাচক সংখ্যার সারসংক্ষেপ :

A) নির্বাচকের সংখ্যা :

| | নির্বাচক তালিকার প্রকৃতি | নির্বাচক তালিকার পরিচিতি : | নির্বাচকের সংখ্যা : | | | | |
|--|---|----------------------------|---|-------|--------------|-----|------|
| | | | পুরুষ | মহিলা | তৃতীয় লিঙ্গ | মোট | |
| I | মূল তালিকা | মূল তালিকা | বিশেষ নিবিড় সংশোধন ২০২৬ এর চূড়ান্ত ভোটার তালিকার সহিত 06-04-2026 তারিখ অবধি সংশোধিত নির্বাচক তালিকা | 535 | 537 | 0 | 1072 |
| II | 1- সংযোজন তালিকা | সংযোজনী 1 | বিশেষ সংক্ষিপ্ত সংশোধন 2026 | 2 | 4 | 0 | 6 |
| | | সংযোজনী 2 | ধারাবাহিক সংশোধন 2026 | 2 | 2 | 0 | 4 |
| | | মোট | | 4 | 6 | 0 | 10 |
| III | 2- বিয়োজন তালিকা | সংযোজনী 1 | বিশেষ সংক্ষিপ্ত সংশোধন 2026 | 0 | 0 | 0 | 0 |
| | | সংযোজনী 2 | ধারাবাহিক সংশোধন 2026 | 0 | 0 | 0 | 0 |
| | | মোট | | 0 | 0 | 0 | 0 |
| IV | 'লিঙ্গ ক্ষেত্রের' পরিবর্তনের কারণে পার্থক্য | | | 0 | 0 | 0 | 0 |
| V | বিচারপ্রক্রিয়ার অধীনস্থ | | | 0 | 0 | 0 | 0 |
| VI | বিচার বিভাগীয় আধিকারিক কর্তৃক বিচারপূর্বক নিষ্পত্তির পর বিয়োজিত | | | 104 | 42 | 0 | 146 |
| নির্বাচকের মোট সংখ্যা (I+II-III+IV-V-VI) | | | | 435 | 501 | 0 | 936 |

B) ক্রটি সংশোধনের সংখ্যা :

| নির্বাচক তালিকার প্রকৃতি | নির্বাচক তালিকার পরিচিতি : | ক্রটি সংশোধনের সংখ্যা : |
|--------------------------|-----------------------------|-------------------------|
| সংযোজনী 1 | বিশেষ সংক্ষিপ্ত সংশোধন 2026 | 2 |
| সংযোজনী 2 | ধারাবাহিক সংশোধন 2026 | 0 |
| | মোট | 2 |

নির্বাচক নিবন্ধন আধিকারিকের স্বাক্ষর

E-মৃত, S-স্থানান্তরিত, R-একাধিকবার অন্তর্ভুক্ত, M-নিখোঁজ, Q-যোগ্য নহে