



নির্বাচক তালিকা 2026 S25 পশ্চিমবঙ্গ

বিধানসভা নির্বাচনক্ষেত্রের নং, নাম ও সংরক্ষণের স্থিতি : 290 - ময়ূরেশ্বর (সাধারণ)		অংশ নং : 73																			
বিধানসভা নির্বাচনক্ষেত্রটি যে লোকসভা নির্বাচনক্ষেত্রের / ক্ষেত্রসমূহের অন্তর্ভুক্ত তার নং, নাম ও সংরক্ষণ স্থিতি : 41 - বোলপুর (তপশীলি জাতি)																					
1. সংশোধনের পূর্ণ বিবরণ																					
সংশোধনের বৎসর :	2026	নির্বাচক তালিকার পরিচিতি :																			
ভিত্তি তারিখ :	01-01-2026	বিশেষ নিবিড় সংশোধন ২০২৬ এর চূড়ান্ত ভোটার তালিকার সহিত 06-04-2026 তারিখ অবধি সংশোধিত নির্বাচক তালিকা																			
সংশোধনের প্রকৃতি :	ধারাবাহিক সংশোধন 2026																				
প্রকাশনার তারিখ :	06-04-2026																				
2. অংশ ও নির্বাচনী এলাকার পূর্ণ বিবরণ :																					
অংশের ভাগ নং ও নাম :																					
1-খরাসিনপুর (অংশ)		<table border="1" style="width: 100%; border-collapse: collapse;"> <tr> <td>প্রধান শহর/গ্রাম</td> <td>: খরাসিনপুর</td> </tr> <tr> <td>ওয়ার্ড</td> <td>:</td> </tr> <tr> <td>থানা</td> <td>: মল্লারপুর</td> </tr> <tr> <td>গ্রাম পঞ্চায়েত</td> <td>: কানাটা</td> </tr> <tr> <td>ব্লক</td> <td>: ময়ূরেশ্বর-1</td> </tr> <tr> <td>মহকুমা</td> <td>: রামপুরহাট</td> </tr> <tr> <td>জেলা</td> <td>: বীরভূম</td> </tr> <tr> <td>পিন</td> <td>: 731216</td> </tr> </table>				প্রধান শহর/গ্রাম	: খরাসিনপুর	ওয়ার্ড	:	থানা	: মল্লারপুর	গ্রাম পঞ্চায়েত	: কানাটা	ব্লক	: ময়ূরেশ্বর-1	মহকুমা	: রামপুরহাট	জেলা	: বীরভূম	পিন	: 731216
প্রধান শহর/গ্রাম	: খরাসিনপুর																				
ওয়ার্ড	:																				
থানা	: মল্লারপুর																				
গ্রাম পঞ্চায়েত	: কানাটা																				
ব্লক	: ময়ূরেশ্বর-1																				
মহকুমা	: রামপুরহাট																				
জেলা	: বীরভূম																				
পিন	: 731216																				
3. ভোট গ্রহন কেন্দ্রের পূর্ণ বিবরণ :																					
ভোট গ্রহন কেন্দ্রের নং, নাম :		ভোট গ্রহন কেন্দ্রের শ্রেণী :		গ্রামীণ																	
73 - খরাসিনপুর প্রাথমিক বিদ্যালয়		এই অংশে সহায়ক ভোটগ্রহন কেন্দ্রের সংখ্যা :		0																	
ভোট গ্রহন কেন্দ্রের ঠিকানা :																					
খরাসিনপুর প্রাথমিক বিদ্যালয়, -রুম-2, খরাসিনপুর																					
4. নির্বাচকের সংখ্যা :																					
প্রথম ক্রমিক নং	শেষ ক্রমিক নং	মোট সংখ্যা																			
		পুরুষ	মহিলা	তৃতীয় লিঙ্গ	মোট																
1	864	387	394	0	781																

নির্বাচক নিবন্ধন আধিকারিকের স্বাক্ষর

Nazri Naksha

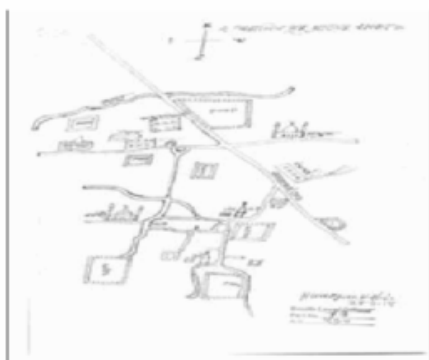

Google Map View

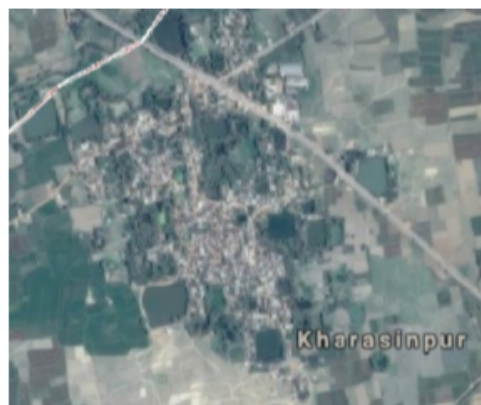

Polling Station Building Front View



Polling Station Front View



Cad View

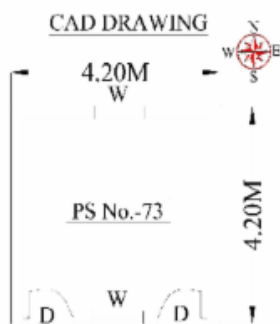

Key MAP View

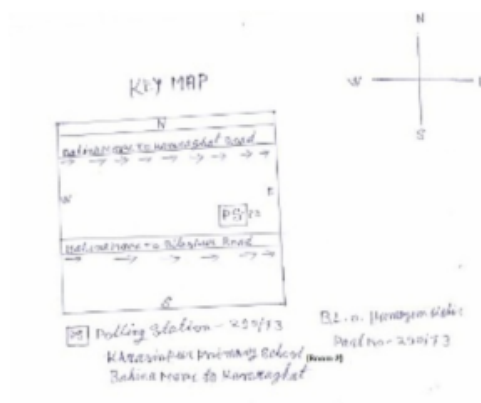

1 নাম : মৌসুমী খাতুন পিতার নাম: আব্দুল আলিম বাড়ির নং : n0113 বয়স : 31 লিঙ্গ : মহিলা	RSR1534387 ফটো উপলব্ধ	2 নাম : সাকিলা বিবি স্বামীর নাম: আব্দুল আলিম বাড়ির নং : n0113 বয়স : 53 লিঙ্গ : মহিলা	WB/41/290/054231 ফটো উপলব্ধ	3 নাম : সুজিহারা বিবি স্বামীর নাম: সাকির সেখ বাড়ির নং : n0111 বয়স : 43 লিঙ্গ : মহিলা	LPP1442029 ফটো উপলব্ধ
4 নাম : মাজেরা বিবি অন্যান্য: সামসের আলি সেখ বাড়ির নং : n0111 বয়স : 69 লিঙ্গ : মহিলা	RSR1181833 ফটো উপলব্ধ	5 নাম : সাবিনা ইয়াসমিন স্বামীর নাম: আলমগীর আলম বাড়ির নং : n0111 বয়স : 35 লিঙ্গ : মহিলা	RSR1106855 ফটো উপলব্ধ	6 নাম : আমিনা বিবি স্বামীর নাম: জাকির হোসেন বাড়ির নং : n0111 বয়স : 81 লিঙ্গ : মহিলা	WB/41/290/054675 ফটো উপলব্ধ
7 নাম : রুপালী বেগম স্বামীর নাম: মহিউদ্দিন আলি বাড়ির নং : n0109 বয়স : 37 লিঙ্গ : মহিলা	LPP2404291 ফটো উপলব্ধ	8 নাম : নিলুফা ইয়াসমিন স্বামীর নাম: মহঃ নইমুদ্দিন আলি বাড়ির নং : n0109 বয়স : 47 লিঙ্গ : মহিলা	RSR1146935 ফটো উপলব্ধ	9 নাম : সহরাবানুবিবি স্বামীর নাম: এফজার বাড়ির নং : n0109 বয়স : 66 লিঙ্গ : মহিলা	WB/41/290/054019 ফটো উপলব্ধ
10 নাম : সহিদুল আলম পিতার নাম: সাদরে আলম আব্দুল বাড়ির নং : n0159 বয়স : 56 লিঙ্গ : পুরুষ	WB/41/290/054018 ফটো উপলব্ধ	11 নাম : সেরিফা বিবি স্বামীর নাম: আব্বাকার সেখ বাড়ির নং : n0158 বয়স : 49 লিঙ্গ : মহিলা	RSR1440643 ফটো উপলব্ধ	12 নাম : আব্বাকার সেখ পিতার নাম: জাকাৎ সেখ বাড়ির নং : n0158 বয়স : 47 লিঙ্গ : পুরুষ	LPP2268753 ফটো উপলব্ধ
13 নাম : রশেদা বিবি স্বামীর নাম: জাকাৎ সেখ বাড়ির নং : n0158 বয়স : 67 লিঙ্গ : মহিলা	LPP1980135 ফটো উপলব্ধ	14 নাম : সোরিফ, সেখ পিতার নাম: আবু বক্কর সেখ বাড়ির নং : এন0158 বয়স : 22 লিঙ্গ : পুরুষ	RSR2334753 ফটো উপলব্ধ	15 নাম : সজন সেখ পিতার নাম: চাঁদ সেখ বাড়ির নং : n0179 বয়স : 43 লিঙ্গ : পুরুষ	RSR1534304 ফটো উপলব্ধ
16 নাম : চাঁদ সেখ পিতার নাম: মহম্মদ সেখ বাড়ির নং : n0179 বয়স : 51 লিঙ্গ : পুরুষ	LPP1401074 ফটো উপলব্ধ	17 নাম : সফিউনবিবি স্বামীর নাম: আব্দুলসেলিম বাড়ির নং : n0127 বয়স : 61 লিঙ্গ : মহিলা	WB/41/290/054487 ফটো উপলব্ধ	18 নাম : টাইম সেখ পিতার নাম: সদর আলি বাড়ির নং : n0126 বয়স : 30 লিঙ্গ : পুরুষ	RSR1534312 ফটো উপলব্ধ
19 নাম : তুহিনাবিবি স্বামীর নাম: সদরেআলম বাড়ির নং : n0126 বয়স : 56 লিঙ্গ : মহিলা	RSR1800549 ফটো উপলব্ধ	20 নাম : লেখা মণ্ডল স্বামীর নাম: রঞ্জিত কুমার মণ্ডল বাড়ির নং : n0195 বয়স : 45 লিঙ্গ : মহিলা	HCL2341592 ফটো উপলব্ধ	21 নাম : সামসের আলি সেখ পিতার নাম: জিলাল সেখ বাড়ির নং : n0186 বয়স : 43 লিঙ্গ : পুরুষ	LPP2268902 ফটো উপলব্ধ
22 নাম : লাজলেতুলেসা বিবি স্বামীর নাম: সামসের আলি বাড়ির নং : n0186 বয়স : 63 লিঙ্গ : মহিলা	LPP2268894 ফটো উপলব্ধ	23 নাম : আজুনারা বিবি স্বামীর নাম: সামরুল হক বাড়ির নং : n0184 বয়স : 56 লিঙ্গ : মহিলা	WB/41/290/054607 ফটো উপলব্ধ	24 নাম : রেবিনা বিবি স্বামীর নাম: মনোরুদ্দিন সেখ বাড়ির নং : n0183 বয়স : 56 লিঙ্গ : মহিলা	LPP2349769 ফটো উপলব্ধ
25 নাম : নসিবাবিবি স্বামীর নাম: মহম্মদআলি বাড়ির নং : n0179 বয়স : 71 লিঙ্গ : মহিলা	LPP2268845 ফটো উপলব্ধ	26 নাম : মনোরুদ্দিন সেখ পিতার নাম: আনেজ সেখ বাড়ির নং : n0183 বয়স : 59 লিঙ্গ : পুরুষ	LPP2349751 ফটো উপলব্ধ	27 নাম : আসমিনা খাতুন পিতার নাম: আব্দুল আলেক সেখ বাড়ির নং : n0005 বয়স : 34 লিঙ্গ : মহিলা	RSR1279454 ফটো উপলব্ধ
28 নাম : ফতেমাবিবি স্বামীর নাম: আমির হোসেন বাড়ির নং : n0135 বয়স : 76 লিঙ্গ : মহিলা	WB/41/290/054692 ফটো উপলব্ধ	29 নাম : তজরুল ইসলাম হোসেন পিতার নাম: আমির ইসলাম বাড়ির নং : n0135 বয়স : 54 লিঙ্গ : পুরুষ	LPP1401538 ফটো উপলব্ধ	30 নাম : রেবিনা বিবি স্বামীর নাম: আনিসুল ইসলাম বাড়ির নং : n0135 বয়স : 46 লিঙ্গ : মহিলা	WB/41/290/054810 ফটো উপলব্ধ



31 নাম : আনোয়ার হোসেন পিতার নাম: আনিসুল ইসলাম বাড়ির নং : n0135 বয়স : 29 লিঙ্গ : পুরুষ	RSR1665223 ফটো উপলব্ধ	32 নাম : রওসুনন্নেহা বিবি স্বামীর নাম: জহিরউদ্দিন বাড়ির নং : n0135 বয়স : 50 লিঙ্গ : মহিলা	WB/41/290/054690 ফটো উপলব্ধ	33 নাম : ফিরোজ উদ্দিন পিতার নাম: জহিরউদ্দিন বাড়ির নং : n0135 বয়স : 33 লিঙ্গ : পুরুষ	RSR1181916 ফটো উপলব্ধ
34 নাম : জুলেখা বিবি স্বামীর নাম: তজরুল ইসলাম বাড়ির নং : n0135 বয়স : 46 লিঙ্গ : মহিলা	LPP1723659 ফটো উপলব্ধ	35 নাম : নুরুল ইসলাম পিতার নাম: খাদেম আলি বাড়ির নং : n0100 বয়স : 50 লিঙ্গ : পুরুষ	RSR2440014 ফটো উপলব্ধ	36 নাম : রফিকুল ইসলাম পিতার নাম: খাদেম আলি বাড়ির নং : n0100 বয়স : 34 লিঙ্গ : পুরুষ	RSR1182492 ফটো উপলব্ধ
37 নাম : রওসুয়ারা বিবি স্বামীর নাম: আসাদ আলি বাড়ির নং : n0138 বয়স : 61 লিঙ্গ : মহিলা	WB/41/290/054081 ফটো উপলব্ধ	38 নাম : ফজলে হক পিতার নাম: আসাদ আলি বাড়ির নং : n0138 বয়স : 30 লিঙ্গ : পুরুষ	RSR1534403 ফটো উপলব্ধ	39 নাম : আনিসুল ইসলাম পিতার নাম: আমির হোসেন বাড়ির নং : n0135 বয়স : 49 লিঙ্গ : পুরুষ	WB/41/290/054678 ফটো উপলব্ধ
40 নাম : মাহিমা বিবি স্বামীর নাম: কামারুল সেখ বাড়ির নং : n0124 বয়স : 43 লিঙ্গ : মহিলা	RSR1804061 ফটো উপলব্ধ	41 নাম : মুর্শিদাখাতুন স্বামীর নাম: সুরমান বাড়ির নং : n0122 বয়স : 76 লিঙ্গ : মহিলা	WB/41/290/054118 ফটো উপলব্ধ	42 নাম : সাদেনুর বিবি স্বামীর নাম: বাপী সেখ বাড়ির নং : n0122 বয়স : 33 লিঙ্গ : মহিলা	RSR1440700 ফটো উপলব্ধ
43 নাম : সাদিয়া বিবি স্বামীর নাম: নুরুল ইসলাম বাড়ির নং : n0100 বয়স : 40 লিঙ্গ : মহিলা	RSR0295568 ফটো উপলব্ধ	44 নাম : বাপী সেখ পিতার নাম: সুরমান সেখ বাড়ির নং : n0122 বয়স : 43 লিঙ্গ : পুরুষ	RSR1440684 ফটো উপলব্ধ	45 নাম : হাবুবানবিবি স্বামীর নাম: আবদুলসাত্তার বাড়ির নং : n0124 বয়স : 81 লিঙ্গ : মহিলা	WB/41/290/054509 ফটো উপলব্ধ
46 নাম : মহবুব সেখ পিতার নাম: আবদুলসাত্তার মহবুব বাড়ির নং : n0124 বয়স : 61 লিঙ্গ : পুরুষ	WB/41/290/054508 ফটো উপলব্ধ	47 নাম : সাওদা হাসিন স্বামীর নাম: সামিউল আলম বাড়ির নং : n0159 বয়স : 42 লিঙ্গ : মহিলা	LPP1722487 ফটো উপলব্ধ	48 নাম : আনিসুল ইসলাম পিতার নাম: মহবুব সেখ বাড়ির নং : n0124 বয়স : 33 লিঙ্গ : পুরুষ	RSR1182419 ফটো উপলব্ধ
49 নাম : আনোয়ারা বিবি স্বামীর নাম: মহবুব বাড়ির নং : n0124 বয়স : 56 লিঙ্গ : মহিলা	WB/41/290/054507 ফটো উপলব্ধ	50 নাম : ইয়ারুল সেখ পিতার নাম: আব্দুল সেলিম বাড়ির নং : n0127 বয়স : 38 লিঙ্গ : পুরুষ	RSR0295048 ফটো উপলব্ধ	51 নাম : সাইন কাদির পিতার নাম: মুক্তার সেখ বাড়ির নং : n0000 বয়স : 27 লিঙ্গ : পুরুষ	RSR1879923 ফটো উপলব্ধ
52 নাম : আসমানী বেগম স্বামীর নাম: আসু সেখ বাড়ির নং : n0101 বয়স : 52 লিঙ্গ : মহিলা	WB/41/290/054748 ফটো উপলব্ধ	53 নাম : মেহেদি হাসান পিতার নাম: আসু সেখ বাড়ির নং : n0101 বয়স : 29 লিঙ্গ : পুরুষ	RSR1623859 ফটো উপলব্ধ	54 নাম : জামারুল সেখ পিতার নাম: আবদুলসাত্তার সেখ বাড়ির নং : n0124 বয়স : 51 লিঙ্গ : পুরুষ	WB/41/290/054506 ফটো উপলব্ধ
55 নাম : আয়েশা সুলতানা স্বামীর নাম: সামসুল আলি বাড়ির নং : N0146 বয়স : 24 লিঙ্গ : মহিলা	RSR2009793 ফটো উপলব্ধ	56 নাম : চাঁদ সুবা খাতুন স্বামীর নাম: সাইন কাদির বাড়ির নং : N0000 বয়স : 25 লিঙ্গ : মহিলা	RSR2009827 ফটো উপলব্ধ	57 নাম : মিনারুল ইসলাম পিতার নাম: মোহবুব আলম বাড়ির নং : n0124 বয়স : 41 লিঙ্গ : পুরুষ	RSR0299941 ফটো উপলব্ধ
58 নাম : হাসিনা বিবি স্বামীর নাম: মিনারুল ইসলাম বাড়ির নং : n0124 বয়স : 35 লিঙ্গ : মহিলা	RSR1182245 ফটো উপলব্ধ	59 নাম : সমিরুন বিবি স্বামীর নাম: হাসমত সেখ মহম্মদ বাড়ির নং : n0124 বয়স : 38 লিঙ্গ : মহিলা	RSR1182237 ফটো উপলব্ধ	60 নাম : সাহাবুদ্দিন সেখ পিতার নাম: হাজিমজুবর সেখ বাড়ির নং : n0128 বয়স : 52 লিঙ্গ : পুরুষ	RSR2329266 ফটো উপলব্ধ

61	LPP1442573	নাম : হাসমত সেখমহম্মদ পিতার নাম: মহবুব আলম সেখমহম্মদ বাড়ির নং : n0124 বয়স : 43 লিঙ্গ : পুরুষ	ফটো উপলব্ধ	62	RSR1534320	নাম : সফিদুল ইসলাম পিতার নাম: সাহাবুদ্দিন সেখ বাড়ির নং : n0128 বয়স : 30 লিঙ্গ : পুরুষ	ফটো উপলব্ধ	63	RSR1534445	নাম : সহিদুল ইসলাম পিতার নাম: সাহাবুদ্দিন সেখ বাড়ির নং : n0128 বয়স : 30 লিঙ্গ : পুরুষ	ফটো উপলব্ধ
64	WB/41/290/054766	নাম : সাবিনাবিবি স্বামীর নাম: সাহাবুদ্দিন বাড়ির নং : n0128 বয়স : 53 লিঙ্গ : মহিলা	ফটো উপলব্ধ	65	RSR1995232	নাম : আমিনুল হক পিতার নাম: ইকবাল হোসেন বাড়ির নং : n0155 বয়স : 37 লিঙ্গ : পুরুষ	ফটো উপলব্ধ	66	RSR2045839	নাম : রবিউল আলম পিতার নাম: মহঃ সাদরে আলম বাড়ির নং : n0159 বয়স : 61 লিঙ্গ : পুরুষ	ফটো উপলব্ধ
67	RSR1106848	নাম : আলমঙ্গীর আলম মায়ের নাম: মহঃ জিকরিয়া বাড়ির নং : n0111 বয়স : 38 লিঙ্গ : পুরুষ	ফটো উপলব্ধ	68	RSR1534502	নাম : সুফিয়া সুলতানা স্বামীর নাম: সাদিকুল আলম বাড়ির নং : n0159 বয়স : 30 লিঙ্গ : মহিলা	ফটো উপলব্ধ	69	RSR1182708	নাম : আব্দুল আলিম পিতার নাম: সদর আলি বাড়ির নং : n0126 বয়স : 34 লিঙ্গ : পুরুষ	ফটো উপলব্ধ
70	RSR1534775	নাম : সালমা সুলতানা পিতার নাম: সাহিদুল আলম বাড়ির নং : n0159 বয়স : 30 লিঙ্গ : মহিলা	ফটো উপলব্ধ	71	RSR1182633	নাম : আজহার উদ্দিন পিতার নাম: কাজিম উদ্দিন বাড়ির নং : n0108 বয়স : 34 লিঙ্গ : পুরুষ	ফটো উপলব্ধ	72	LPP1981067	নাম : মহিউদ্দিন আলি পিতার নাম: এবজার আলি বাড়ির নং : n0109 বয়স : 39 লিঙ্গ : পুরুষ	ফটো উপলব্ধ
73	LPP2269058	নাম : মুক্তার সেখ পিতার নাম: গোলাম সেখ বাড়ির নং : n0108 বয়স : 49 লিঙ্গ : পুরুষ	ফটো উপলব্ধ	74	RSR2045821	নাম : বেগম সুরাতুলনেসা স্বামীর নাম: মহঃ সাদরে আলম বাড়ির নং : n0159 বয়স : 77 লিঙ্গ : মহিলা	ফটো উপলব্ধ	75	WB/41/290/054356	নাম : পসিনা বেগম স্বামীর নাম: বদরে আলম সেখ বাড়ির নং : এন0269 বয়স : 61 লিঙ্গ : মহিলা	ফটো উপলব্ধ
76	LPP2404226	নাম : রাফিকুল হক পিতার নাম: আনারুল হক বাড়ির নং : এন0100 বয়স : 37 লিঙ্গ : পুরুষ	ফটো উপলব্ধ	77	RSR1995091	নাম : সামিউল আলম পিতার নাম: মহঃ সাদরে আলম বাড়ির নং : n0159 বয়স : 51 লিঙ্গ : পুরুষ	ফটো উপলব্ধ	78	RSR1995968	নাম : সাফিউল সেখ পিতার নাম: আব্দুল সেলিম বাড়ির নং : n0127 বয়স : 46 লিঙ্গ : পুরুষ	ফটো উপলব্ধ
79	SWN1884493	নাম : রিজিয়া সুলতানা স্বামীর নাম: জাহাঙ্গির আলম বাড়ির নং : এন0172 বয়স : 27 লিঙ্গ : মহিলা	ফটো উপলব্ধ	80	RSR2213882	নাম : সাহেবা খাতুন স্বামীর নাম: আজহার উদ্দিন বাড়ির নং : এন0108 বয়স : 23 লিঙ্গ : মহিলা	ফটো উপলব্ধ	81	RSR2214005	নাম : রাকেশ সেখ পিতার নাম: মুক্তার সেখ বাড়ির নং : এন0108 বয়স : 23 লিঙ্গ : পুরুষ	ফটো উপলব্ধ
82	LPP1980408	নাম : আবুতোরাব আলি পিতার নাম: সামসের আলি বাড়ির নং : n0146 বয়স : 43 লিঙ্গ : পুরুষ	ফটো উপলব্ধ	83	RSR1689371	নাম : রোশনাহারা বিবি স্বামীর নাম: আরিফ হোসেন বাড়ির নং : n0146 বয়স : 34 লিঙ্গ : মহিলা	ফটো উপলব্ধ	84	RSR1689348	নাম : সোফেরা বিবি স্বামীর নাম: কবির হোসেন বাড়ির নং : n0146 বয়স : 29 লিঙ্গ : মহিলা	ফটো উপলব্ধ
85	WB/41/290/054395	নাম : আনউল হক পিতার নাম: আতিফর রহমান বাড়ির নং : n0157 বয়স : 35 লিঙ্গ : পুরুষ	ফটো উপলব্ধ	86	RSR1762269	নাম : বাদশা নাসিমুদ্দিন পিতার নাম: নিজামউদ্দিন আলী বাড়ির নং : n0213 বয়স : 27 লিঙ্গ : পুরুষ	ফটো উপলব্ধ	87	LPP0110205	নাম : আমিনুল হক পিতার নাম: আতিফর রহমান বাড়ির নং : n0157 বয়স : 61 লিঙ্গ : পুরুষ	ফটো উপলব্ধ
88	WB/41/290/054754	নাম : মঞ্জীমা বিবি স্বামীর নাম: আমিনুল হক রহমান বাড়ির নং : n0157 বয়স : 52 লিঙ্গ : মহিলা	ফটো উপলব্ধ	89	LPP1980770	নাম : জিয়াবুল হক পিতার নাম: আতিফর রহমান বাড়ির নং : n0157 বয়স : 30 লিঙ্গ : পুরুষ	ফটো উপলব্ধ	90	RSR1534825	নাম : বেলিয়ারা বিবি স্বামীর নাম: জিয়াবুল হক বাড়ির নং : n0157 বয়স : 41 লিঙ্গ : মহিলা	ফটো উপলব্ধ



91 নাম : রুনা লাইক স্বামীর নাম : জামরুল সেখ বাড়ির নং : n0144 বয়স : 28 লিঙ্গ : মহিলা	RSR0299321 ফটো উপলব্ধ	92 নাম : ইসরাফিল সেখ পিতার নাম : সাহাবুদ্দিন সেখ বাড়ির নং : n0128 বয়স : 28 লিঙ্গ : পুরুষ	RSR1689298 ফটো উপলব্ধ	93 নাম : সাবুদ হোসেন পিতার নাম : জব্বার আলি বাড়ির নং : n0146 বয়স : 55 লিঙ্গ : পুরুষ	RSR1106889 ফটো উপলব্ধ
94 নাম : আরিফ হোসেন পিতার নাম : সাবুদ হোসেন বাড়ির নং : n0146 বয়স : 37 লিঙ্গ : পুরুষ	RSR1182468 ফটো উপলব্ধ	95 নাম : কবীর হোসেন পিতার নাম : সাবুদ হোসেন বাড়ির নং : n0146 বয়স : 35 লিঙ্গ : পুরুষ	RSR1182732 ফটো উপলব্ধ	96 নাম : সামসুল আলি পিতার নাম : সাবুদ হোসেন বাড়ির নং : n0146 বয়স : 30 লিঙ্গ : পুরুষ	RSR1534395 ফটো উপলব্ধ
97 নাম : সাহিদা বিবি স্বামীর নাম : চাঁদ সেখ বাড়ির নং : n0179 বয়স : 47 লিঙ্গ : মহিলা	LPP1401132 ফটো উপলব্ধ	98 নাম : পাতাসীবেগম স্বামীর নাম : মহসীন সেখ বাড়ির নং : n0185 বয়স : 52 লিঙ্গ : মহিলা	WB/41/290/054341 ফটো উপলব্ধ	99 নাম : সুরিফা বেগম অন্যান্য : রোশি উদ্দিন বাড়ির নং : এন0108 বয়স : 28 লিঙ্গ : মহিলা	RSR1727387 ফটো উপলব্ধ
100 নাম : কিরণ সেখ পিতার নাম : চাঁদ সেখ বাড়ির নং : n0100 বয়স : 42 লিঙ্গ : পুরুষ	RSR1879972 ফটো উপলব্ধ	101 নাম : আব্দুল আলিম পিতার নাম : ইয়াদ আলি বাড়ির নং : n0113 বয়স : 57 লিঙ্গ : পুরুষ	RSR1959360 ফটো উপলব্ধ	102 নাম : সায়েন সা পিতার নাম : সদর আলি বাড়ির নং : n0126 বয়স : 39 লিঙ্গ : পুরুষ	RSR0296616 ফটো উপলব্ধ
103 নাম : হাসিনা বিবি স্বামীর নাম : জামরুল সেখ বাড়ির নং : n0124 বয়স : 45 লিঙ্গ : মহিলা	RSR1182195 ফটো উপলব্ধ	104 নাম : কামারুল সেখ পিতার নাম : জামরুল সেখ বাড়ির নং : n0124 বয়স : 34 লিঙ্গ : পুরুষ	RSR1360809 ফটো উপলব্ধ	105 নাম : নজরুল ইসলাম পিতার নাম : খাদেম আলি বাড়ির নং : n0100 বয়স : 56 লিঙ্গ : পুরুষ	RSR2045888 ফটো উপলব্ধ
106 নাম : অমিত হোসেন পিতার নাম : সাবুদ হোসেন বাড়ির নং : N0000 বয়স : 24 লিঙ্গ : পুরুষ	RSR2009785 ফটো উপলব্ধ	107 নাম : সানোয়ার হোসেন পিতার নাম : আনিসুল ইসলাম বাড়ির নং : N0009 বয়স : 24 লিঙ্গ : পুরুষ	RSR2009702 ফটো উপলব্ধ	108 নাম : আমিনা খাতুন পিতার নাম : আনিসুল ইসলাম বাড়ির নং : এন0135 বয়স : 22 লিঙ্গ : মহিলা	RSR2357432 ফটো উপলব্ধ
109 নাম : রাবিব সেখ পিতার নাম : মনিরুদ্দিন সেখ বাড়ির নং : n0183 বয়স : 30 লিঙ্গ : পুরুষ	RSR1534627 ফটো উপলব্ধ	110 নাম : হাবিবা বেগম স্বামীর নাম : নজরুল ইসলাম বাড়ির নং : n0100 বয়স : 28 লিঙ্গ : মহিলা	RSR2045896 ফটো উপলব্ধ	111 নাম : রাবেয়া খাতুন স্বামীর নাম : রবিউল আলম বাড়ির নং : n0159 বয়স : 51 লিঙ্গ : মহিলা	RSR2045847 ফটো উপলব্ধ
112 নাম : রুবেল সেখ পিতার নাম : মনিরুদ্দিন সেখ বাড়ির নং : n0183 বয়স : 28 লিঙ্গ : পুরুষ	RSR1689280 ফটো উপলব্ধ	113 নাম : লুতফা খাতুন স্বামীর নাম : রাবিব সেখ বাড়ির নং : এন0183 বয়স : 21 লিঙ্গ : মহিলা	RSR2387249 ফটো উপলব্ধ	114 নাম : জাম্মাতুন নেশা স্বামীর নাম : রুবেল সেখ বাড়ির নং : এন0183 বয়স : 20 লিঙ্গ : মহিলা	RSR2345387 ফটো উপলব্ধ
115 নাম : জিৎ হক পিতার নাম : অনাউল হক বাড়ির নং : এন0157 বয়স : 23 লিঙ্গ : পুরুষ	RSR2156438 ফটো উপলব্ধ	116 নাম : তুসী খাতুন স্বামীর নাম : রাফিকুল ইসলাম বাড়ির নং : এন0100 বয়স : 20 লিঙ্গ : মহিলা	RSR2158731 ফটো উপলব্ধ	117 নাম : জাহাঙ্গির আলম পিতার নাম : নুরুল হোদা বাড়ির নং : n0146 বয়স : 37 লিঙ্গ : পুরুষ	LPP2404150 ফটো উপলব্ধ
118 নাম : সালমা পারভিন স্বামীর নাম : সহিদুল ইসলাম বাড়ির নং : এন0128 বয়স : 23 লিঙ্গ : মহিলা	RSR2213577 ফটো উপলব্ধ	119 নাম : রাফিউল ইসলাম পিতার নাম : নজরুল ইসলাম বাড়ির নং : এন0100 বয়স : 22 লিঙ্গ : পুরুষ	RSR2214484 ফটো উপলব্ধ	120 নাম : জাহিরুল ইসলাম পিতার নাম : খাদেম আলি বাড়ির নং : n0100 বয়স : 36 লিঙ্গ : পুরুষ	RSR1182484 ফটো উপলব্ধ



121	RSR2345361	নাম : জসমিন খাতুন স্বামীর নাম: জাহিরুল ইসলাম বাড়ির নং : এন0100 বয়স : 24 লিঙ্গ : মহিলা	ফটো উপলব্ধ	122	RSR2341899	নাম : আসরাফুল ইসলাম পিতার নাম: নুরুল ইসলাম বাড়ির নং : এন0100 বয়স : 20 লিঙ্গ : পুরুষ	ফটো উপলব্ধ	123	RSR2282960	নাম : পারভিন আসরোফি খাতুন স্বামীর নাম: সায়েন সা বাড়ির নং : এন0126 বয়স : 28 লিঙ্গ : মহিলা	ফটো উপলব্ধ
124	RSR2283067	নাম : মহঃ হিদুজামান পিতার নাম: আবতুরাব বাড়ির নং : এন0146 বয়স : 21 লিঙ্গ : পুরুষ	ফটো উপলব্ধ	125	RSR2254886	নাম : সুমাইয়া সুলতানা পিতার নাম: সাহিদুল আলম বাড়ির নং : 108 বয়স : 23 লিঙ্গ : মহিলা	ফটো উপলব্ধ	126	RSR2305274	নাম : মুস্তাব সেরা বেগম স্বামীর নাম: সাহিদুল আলম বাড়ির নং : n0159 বয়স : 50 লিঙ্গ : মহিলা	ফটো উপলব্ধ
127	RSR2354546	নাম : রুকাইয়া তাসনিম পিতার নাম: সামিউল আলম বাড়ির নং : এন0159 বয়স : 20 লিঙ্গ : মহিলা	ফটো উপলব্ধ	128	RSR1848126	নাম : শুভ অধিকারী পিতার নাম: সুভাষ অধিকারী বাড়ির নং : n0241 বয়স : 26 লিঙ্গ : পুরুষ	ফটো উপলব্ধ	129	LPP1722735	নাম : সুভাষ অধিকারী পিতার নাম: সুধ অধিকারী বাড়ির নং : n0192 বয়স : 56 লিঙ্গ : পুরুষ	ফটো উপলব্ধ
130	RSR2321073	নাম : বিশ্বজিৎ অধিকারী পিতার নাম: সুভাষ অধিকারী বাড়ির নং : 01 বয়স : 21 লিঙ্গ : পুরুষ	ফটো উপলব্ধ	131	WB/41/290/054065	নাম : আলেক আবদুল পিতার নাম: কাদের আবদুল বাড়ির নং : n0002 বয়স : 61 লিঙ্গ : পুরুষ	ফটো উপলব্ধ	132	WB/41/290/054064	নাম : নাজিরা বিবি স্বামীর নাম: আলেক বাড়ির নং : n0002 বয়স : 57 লিঙ্গ : মহিলা	ফটো উপলব্ধ
133	RSR1182369	নাম : আসফুল সেখ পিতার নাম: আলেক সেখ বাড়ির নং : n0002 বয়স : 33 লিঙ্গ : পুরুষ	ফটো উপলব্ধ	134	RSR1534536	নাম : আলমগীর সেখ পিতার নাম: আলাউদ্দিন সেখ বাড়ির নং : n0002 বয়স : 31 লিঙ্গ : পুরুষ	ফটো উপলব্ধ	135	RSR2009868	নাম : আজিজুল শাহ পিতার নাম: আরসাদ শাহ বাড়ির নং : N0002 বয়স : 23 লিঙ্গ : পুরুষ	ফটো উপলব্ধ
136	RSR2045854	নাম : সামসুল আলম পিতার নাম: উমর আলি বাড়ির নং : n0188 বয়স : 62 লিঙ্গ : পুরুষ	ফটো উপলব্ধ	137	RSR0296368	নাম : বদরুননেসা আলম পিতার নাম: মহঃ বদরুল আলম বাড়ির নং : n0142 বয়স : 36 লিঙ্গ : মহিলা	ফটো উপলব্ধ	138	LPP2349918	নাম : রফিকুল আলম পিতার নাম: মহঃ বদরুল আলম বাড়ির নং : n0142 বয়স : 39 লিঙ্গ : পুরুষ	ফটো উপলব্ধ
139	RSR1995166	নাম : সদরুল আলম পিতার নাম: সফিউল্লা বাড়ির নং : n0136 বয়স : 52 লিঙ্গ : পুরুষ	ফটো উপলব্ধ	140	RSR1182260	নাম : নাসরিন সুলতানা স্বামীর নাম: শফিকুল আলাম বাড়ির নং : n0188 বয়স : 37 লিঙ্গ : মহিলা	ফটো উপলব্ধ	141	LPP2268936	নাম : ইসমে তারা আলম স্বামীর নাম: মহম্মদ বদরুল আলম বাড়ির নং : n0142 বয়স : 57 লিঙ্গ : মহিলা	ফটো উপলব্ধ
142	LPP1442466	নাম : ফেরদৌশী বিবি স্বামীর নাম: সদরুল আলম বাড়ির নং : n0136 বয়স : 43 লিঙ্গ : মহিলা	ফটো উপলব্ধ	143	LPP2212017	নাম : সফিকুল আলম পিতার নাম: সামসুল আলম বাড়ির নং : n0188 বয়স : 38 লিঙ্গ : পুরুষ	ফটো উপলব্ধ	144	RSR0531392	নাম : ফরিদা বকর স্বামীর নাম: রফিকুল আলম বাড়ির নং : এন0142 বয়স : 43 লিঙ্গ : মহিলা	ফটো উপলব্ধ
145	RSR2152221	নাম : বদের আলম পিতার নাম: আব্দুস সালাম বাড়ির নং : n0165 বয়স : 50 লিঙ্গ : পুরুষ	ফটো উপলব্ধ	146	RSR2045979	নাম : মোহাম্মদ . বদরুল আলম পিতার নাম: উমর আলি বাড়ির নং : n0142 বয়স : 63 লিঙ্গ : পুরুষ	ফটো উপলব্ধ	147	LPP2404077	নাম : কাকলী মন্ডল স্বামীর নাম: বলরাম মন্ডল বাড়ির নং : n0188 বয়স : 37 লিঙ্গ : মহিলা	ফটো উপলব্ধ
148	RSR1107044	নাম : হাসিনা বিবি স্বামীর নাম: আলম বদরী সেখ বাড়ির নং : n0165 বয়স : 37 লিঙ্গ : মহিলা	ফটো উপলব্ধ	149	RSR2344372	নাম : ইয়াশির সেখ পিতার নাম: বদের আলম বাড়ির নং : এন0165 বয়স : 20 লিঙ্গ : পুরুষ	ফটো উপলব্ধ	150	WB/41/290/054246	নাম : বাদরে আলম সেখ পিতার নাম: মোতাহার আলম বাড়ির নং : এন0268 বয়স : 66 লিঙ্গ : পুরুষ	ফটো উপলব্ধ



151 নাম : সাবির শেখ পিতার নাম: তাজেল আলি বাড়ির নং : n0117 বয়স : 45 লিঙ্গ : পুরুষ	LPP1980184 ফটো উপলব্ধ	152 নাম : ওমেরবেগম স্বামীর নাম: কাদের আলি বাড়ির নং : n0137 বয়স : 66 লিঙ্গ : মহিলা	WB/41/290/054092 ফটো উপলব্ধ	153 নাম : জাবিরুল হোসেন পিতার নাম: এসআবুল হক বাড়ির নং : n0137 বয়স : 49 লিঙ্গ : পুরুষ	RSR0295451 ফটো উপলব্ধ
154 নাম : বাকিয়া বিবি স্বামীর নাম: তাজেল আলি বাড়ির নং : n0117 বয়স : 66 লিঙ্গ : মহিলা	WB/41/290/054664 ফটো উপলব্ধ	155 নাম : বাশিরউদ্দিন সেখ পিতার নাম: তাজেল আলি বাড়ির নং : n0117 বয়স : 50 লিঙ্গ : পুরুষ	WB/41/290/054661 ফটো উপলব্ধ	156 নাম : নারগিস খাতুন স্বামীর নাম: বসির উদ্দিন সেখ বাড়ির নং : n0117 বয়স : 39 লিঙ্গ : মহিলা	LPP2269280 ফটো উপলব্ধ
157 নাম : এবজার আলি পিতার নাম: হাইবর আলি বাড়ির নং : n0155 বয়স : 71 লিঙ্গ : পুরুষ	WB/41/290/054020 ফটো উপলব্ধ	158 নাম : নিজামউদ্দিন আলি পিতার নাম: হাজিমজুবররহমান আলি বাড়ির নং : n0118 বয়স : 51 লিঙ্গ : পুরুষ	WB/41/290/054052 ফটো উপলব্ধ	159 নাম : কাদের আলি পিতার নাম: করিমবক্স আলি বাড়ির নং : n0137 বয়স : 71 লিঙ্গ : পুরুষ	WB/41/290/054102 ফটো উপলব্ধ
160 নাম : সাদেক আলি পিতার নাম: হাইবর সেখ বাড়ির নং : n0110 বয়স : 55 লিঙ্গ : পুরুষ	WB/41/290/054062 ফটো উপলব্ধ	161 নাম : সাহিদা বেগম স্বামীর নাম: সাদেক আলি বাড়ির নং : n0110 বয়স : 49 লিঙ্গ : মহিলা	WB/41/290/054768 ফটো উপলব্ধ	162 নাম : মায়ানুর বিবি স্বামীর নাম: নিজামউদ্দিন আলী বাড়ির নং : n0118 বয়স : 28 লিঙ্গ : মহিলা	RSR1689389 ফটো উপলব্ধ
163 নাম : নেকার আলি পিতার নাম: জয়নাল আলি বাড়ির নং : n0162 বয়স : 64 লিঙ্গ : পুরুষ	WB/41/290/054584 ফটো উপলব্ধ	164 নাম : রবীউল ইসলাম পিতার নাম: তাজেল আলি বাড়ির নং : n0117 বয়স : 41 লিঙ্গ : পুরুষ	LPP1981075 ফটো উপলব্ধ	165 নাম : ফেরদৌস হাট্টান পিতার নাম: সাদেক আলি বাড়ির নং : n0110 বয়স : 42 লিঙ্গ : পুরুষ	RSR2282994 ফটো উপলব্ধ
166 নাম : জিন্নাতুল হুসনা স্বামীর নাম: রবীউল ইসলাম বাড়ির নং : n0100 বয়স : 29 লিঙ্গ : মহিলা	RSR1880004 ফটো উপলব্ধ	167 নাম : মিরন আলী পিতার নাম: জিরাফত আলী বাড়ির নং : n0225 বয়স : 27 লিঙ্গ : পুরুষ	RSR1762384 ফটো উপলব্ধ	168 নাম : সাদিকুল আলম পিতার নাম: সামসুল আলম বাড়ির নং : n0150 বয়স : 36 লিঙ্গ : পুরুষ	LPP2404069 ফটো উপলব্ধ
169 নাম : হাসনাথ আলী পিতার নাম: নাজেম আলী বাড়ির নং : n0115 বয়স : 53 লিঙ্গ : পুরুষ	WB/41/290/054003 ফটো উপলব্ধ	170 নাম : সাহাদতুল্লাহ পিতার নাম: নাজেম আলী বাড়ির নং : n0115 বয়স : 42 লিঙ্গ : পুরুষ	WB/41/290/054002 ফটো উপলব্ধ	171 নাম : শাহাজাহান আলী পিতার নাম: কুরবান আলী বাড়ির নং : n0119 বয়স : 79 লিঙ্গ : পুরুষ	WB/41/290/054059 ফটো উপলব্ধ
172 নাম : আবুল কালাম আলী পিতার নাম: রববান আলী বাড়ির নং : n0149 বয়স : 55 লিঙ্গ : পুরুষ	WB/41/290/054053 ফটো উপলব্ধ	173 নাম : রবীউল আলী পিতার নাম: জিরাফত আলী বাড়ির নং : n0116 বয়স : 29 লিঙ্গ : পুরুষ	RSR1623925 ফটো উপলব্ধ	174 নাম : জিরাফত আলী পিতার নাম: নাজেম আব্দুল বাড়ির নং : n0116 বয়স : 59 লিঙ্গ : পুরুষ	WB/41/290/054005 ফটো উপলব্ধ
175 নাম : মনিয়ারাবিবি স্বামীর নাম: আরসাদ বাড়ির নং : n0144 বয়স : 53 লিঙ্গ : মহিলা	WB/41/290/054759 ফটো উপলব্ধ	176 নাম : আরসাদ আলী পিতার নাম: আতাই সা বাড়ির নং : n0144 বয়স : 61 লিঙ্গ : পুরুষ	WB/41/290/054514 ফটো উপলব্ধ	177 নাম : মমতাজ বিবি স্বামীর নাম: আনসার বাড়ির নং : n0139 বয়স : 49 লিঙ্গ : মহিলা	LPP1401207 ফটো উপলব্ধ
178 নাম : আনসার আলী পিতার নাম: মহাশান আলী বাড়ির নং : n0139 বয়স : 51 লিঙ্গ : পুরুষ	LPP1401157 ফটো উপলব্ধ	179 নাম : মহঃ আনসার আলী পিতার নাম: ইয়াদ আলী বাড়ির নং : n0150 বয়স : 68 লিঙ্গ : পুরুষ	WB/41/290/054023 ফটো উপলব্ধ	180 নাম : সমিরুদ্দিন পিতার নাম: ইয়াদ আলী বাড়ির নং : n0150 বয়স : 48 লিঙ্গ : পুরুষ	LPP2268647 ফটো উপলব্ধ



181 নাম : মমতাজ বেগম স্বামীর নাম : মহঃ আনসার আলী বাড়ির নং : n0160 বয়স : 68 লিঙ্গ : মহিলা	WB/41/290/054022	ফটো উপলব্ধ	182 নাম : মইদুল ইসলাম পিতার নাম : আনসার আলী বাড়ির নং : n0150 বয়স : 37 লিঙ্গ : পুরুষ	LPP2404051	ফটো উপলব্ধ	183 নাম : হোসেন হাবিবুর রহমান স্বামীর নাম : শাহজাহান আলী বাড়ির নং : n0119 বয়স : 68 লিঙ্গ : মহিলা	RSR1959790	ফটো উপলব্ধ
184 নাম : শর্মিলা বেগম স্বামীর নাম : জেরাফত বাড়ির নং : n0116 বয়স : 52 লিঙ্গ : মহিলা	RSR2045870	ফটো উপলব্ধ	185 নাম : নজরুল ইসলাম পিতার নাম : আমির ইসলাম বাড়ির নং : n0130 বয়স : 54 লিঙ্গ : পুরুষ	WB/41/290/054689	ফটো উপলব্ধ	186 নাম : মজিয়াবিবি স্বামীর নাম : নজরুল ইসলাম বাড়ির নং : n0130 বয়স : 49 লিঙ্গ : মহিলা	WB/41/290/054699	ফটো উপলব্ধ
187 নাম : উজ্জ্বলা শর্মা পিতার নাম : নজরুল ইসলাম বাড়ির নং : n0160 বয়স : 49 লিঙ্গ : পুরুষ	RSR1534296	ফটো উপলব্ধ	188 নাম : সাবির হোসেন পিতার নাম : ইউসুফ নবী বাড়ির নং : n0169 বয়স : 49 লিঙ্গ : পুরুষ	RSR1604602	ফটো উপলব্ধ	189 নাম : আবদুল ঈউসুব পিতার নাম : তৈয়ব আব্দুল বাড়ির নং : n0169 বয়স : 53 লিঙ্গ : পুরুষ	RSR1995109	ফটো উপলব্ধ
190 নাম : তাজেরা বেগম স্বামীর নাম : আবদুল ইউসুব বাড়ির নং : n0169 বয়স : 49 লিঙ্গ : মহিলা	LPP1401124	ফটো উপলব্ধ	191 নাম : সাবানা ইসলাম স্বামীর নাম : সাবির হোসেন বাড়ির নং : n0169 বয়স : 49 লিঙ্গ : মহিলা	RSR2009736	ফটো উপলব্ধ	192 নাম : মহঃ হিমাঙ্ক উদ্দিন পিতার নাম : মহঃ জাহির উদ্দিন বাড়ির নং : n0169 বয়স : 49 লিঙ্গ : পুরুষ	RSR1762244	ফটো উপলব্ধ
193 নাম : পুতুল কর্মকার স্বামীর নাম : কৃষ্ণ কর্মকার বাড়ির নং : n0099 বয়স : 43 লিঙ্গ : মহিলা	RSR0297408	ফটো উপলব্ধ	194 নাম : মৌ কর্মকার পিতার নাম : কৃষ্ণ কর্মকার বাড়ির নং : এন0099 বয়স : 21 লিঙ্গ : মহিলা	RSR2282937	ফটো উপলব্ধ	195 নাম : বুবাই কর্মকার পিতার নাম : উত্তম কর্মকার বাড়ির নং : এন0099 বয়স : 26 লিঙ্গ : পুরুষ	RSR1917996	ফটো উপলব্ধ
196 নাম : উত্তম কর্মকার পিতার নাম : সমরেন্দ্র কর্মকার বাড়ির নং : n0099 বয়স : 59 লিঙ্গ : পুরুষ	WB/41/290/054220	ফটো উপলব্ধ	197 নাম : বিথিকা কর্মকার স্বামীর নাম : উত্তম কর্মকার বাড়ির নং : n0099 বয়স : 52 লিঙ্গ : মহিলা	WB/41/290/054219	ফটো উপলব্ধ	198 নাম : প্রদীপ কর্মকার পিতার নাম : উত্তম কর্মকার বাড়ির নং : n0099 বয়স : 34 লিঙ্গ : পুরুষ	RSR1182559	ফটো উপলব্ধ
199 নাম : সূদীপ কর্মকার পিতার নাম : উত্তম কর্মকার বাড়ির নং : n0099 বয়স : 30 লিঙ্গ : পুরুষ	RSR1534437	ফটো উপলব্ধ	200 নাম : জয় কর্মকার পিতার নাম : সমরেন্দ্র কর্মকার বাড়ির নং : n0099 বয়স : 56 লিঙ্গ : পুরুষ	WB/41/290/054218	ফটো উপলব্ধ	201 নাম : নমিতা কর্মকার স্বামীর নাম : জয় কর্মকার বাড়ির নং : n0099 বয়স : 51 লিঙ্গ : মহিলা	WB/41/290/054777	ফটো উপলব্ধ
202 নাম : অনুপ কর্মকার পিতার নাম : জয় কর্মকার বাড়ির নং : n0099 বয়স : 30 লিঙ্গ : পুরুষ	RSR1534452	ফটো উপলব্ধ	203 নাম : নারু কর্মকার পিতার নাম : সমরেন্দ্র কর্মকার বাড়ির নং : n0099 বয়স : 53 লিঙ্গ : পুরুষ	WB/41/290/054216	ফটো উপলব্ধ	204 নাম : চঞ্চল কর্মকার পিতার নাম : সমরেন্দ্র কর্মকার বাড়ির নং : n0099 বয়স : 49 লিঙ্গ : পুরুষ	LPP1401421	ফটো উপলব্ধ
205 নাম : সোনালী কর্মকার স্বামীর নাম : চঞ্চল কর্মকার বাড়ির নং : n0099 বয়স : 32 লিঙ্গ : মহিলা	RSR1534460	ফটো উপলব্ধ	206 নাম : কৃষ্ণ কর্মকার পিতার নাম : সমরেন্দ্র কর্মকার বাড়ির নং : n0099 বয়স : 49 লিঙ্গ : পুরুষ	WB/41/290/054215	ফটো উপলব্ধ	207 নাম : চন্দনা কর্মকার স্বামীর নাম : নাড কর্মকার বাড়ির নং : n0099 বয়স : 43 লিঙ্গ : মহিলা	LPP1442441	ফটো উপলব্ধ
208 নাম : মিঠুন লেট পিতার নাম : অনিল লেট বাড়ির নং : n0099 বয়স : 34 লিঙ্গ : পুরুষ	RSR1534668	ফটো উপলব্ধ	209 নাম : পাপিয়া কর্মকার পিতার নাম : নারু কর্মকার বাড়ির নং : এন0099 বয়স : 20 লিঙ্গ : মহিলা	RSR2341857	ফটো উপলব্ধ	210 নাম : নাদিরা খাতুন পিতার নাম : নজরুল ইসলাম বাড়ির নং : n0160 বয়স : 28 লিঙ্গ : মহিলা	RSR1848118	ফটো উপলব্ধ

211	RSR1623909	ফটো উপলব্ধ	212	LPP1722719	ফটো উপলব্ধ	213	LPP1722701	ফটো উপলব্ধ
নাম : হাফিজুল ইসলাম মায়ের নাম: হাফিজা খাতুন বাড়ির নং : n0129 বয়স : 29 লিঙ্গ : পুরুষ			নাম : হাফিজা খাতুন পিতার নাম: সিদ্দিক হোসেন বাড়ির নং : n0129 বয়স : 43 লিঙ্গ : মহিলা			নাম : ফতেমা খাতুন পিতার নাম: সিদ্দিক হোসেন বাড়ির নং : n0129 বয়স : 45 লিঙ্গ : মহিলা		
214	RSR1762426	ফটো উপলব্ধ	215	RSR1762319	ফটো উপলব্ধ	216	RSR2010304	ফটো উপলব্ধ
নাম : সমিরুন খাতুন পিতার নাম: সবির সেখ বাড়ির নং : n0229 বয়স : 33 লিঙ্গ : মহিলা			নাম : নিহা খাতুন পিতার নাম: আব্দুল আলিম বাড়ির নং : n0218 বয়স : 27 লিঙ্গ : মহিলা			নাম : আশা খাতুন স্বামীর নাম: হাফিজুল সেখ বাড়ির নং : N00129 বয়স : 23 লিঙ্গ : মহিলা		
217	AAF1540194	ফটো উপলব্ধ	218	RSR1768357	ফটো উপলব্ধ	219	RSR2158749	ফটো উপলব্ধ
নাম : টুঙ্গা খাতুন স্বামীর নাম: মহিদুল ইসলাম বাড়ির নং : N00150 বয়স : 33 লিঙ্গ : মহিলা			নাম : রেজোনা খাতুন পিতার নাম: নুরুল ইসলাম সেখ বাড়ির নং : এন0000 বয়স : 27 লিঙ্গ : মহিলা			নাম : সাকিনা খাতুন স্বামীর নাম: রকিবুল হক বাড়ির নং : এন0266 বয়স : 29 লিঙ্গ : মহিলা		
220	RSR1762343	ফটো উপলব্ধ	221	RSR1762368	ফটো উপলব্ধ	222	RSR0297432	ফটো উপলব্ধ
নাম : সেরিনা খাতুন(বিবি) স্বামীর নাম: রিজন সেখ বাড়ির নং : n0221 বয়স : 27 লিঙ্গ : মহিলা			নাম : ইমামী জাহান পিতার নাম: ইকবাল হোসেন বাড়ির নং : n0223 বয়স : 27 লিঙ্গ : মহিলা			নাম : সুসমিতা রানী পাণ্ডা স্বামীর নাম: লহোদর পাণ্ডা বাড়ির নং : n0189 বয়স : 42 লিঙ্গ : মহিলা		
223	RSR1182666	ফটো উপলব্ধ	224	WB/41/290/054270	ফটো উপলব্ধ	225	RSR1534551	ফটো উপলব্ধ
নাম : মিঠু বাদ্যকর পিতার নাম: সজল বাদ্যকর বাড়ির নং : n0061 বয়স : 35 লিঙ্গ : পুরুষ			নাম : গৌরী বাদ্যকর স্বামীর নাম: সজল বাদ্যকর বাড়ির নং : n0061 বয়স : 61 লিঙ্গ : মহিলা			নাম : কনিকা বাদ্যকর পিতার নাম: অজয় বাদ্যকর বাড়ির নং : n0060 বয়স : 35 লিঙ্গ : মহিলা		
226	WB/41/290/054201	ফটো উপলব্ধ	227	WB/41/290/054210	ফটো উপলব্ধ	228	WB/41/290/054211	ফটো উপলব্ধ
নাম : বিমলা বাদ্যকর স্বামীর নাম: অজয় বাদ্যকর বাড়ির নং : n0060 বয়স : 59 লিঙ্গ : মহিলা			নাম : হাসু বাদ্যকর স্বামীর নাম: দুলাল বাদ্যকর বাড়ির নং : n0059 বয়স : 50 লিঙ্গ : মহিলা			নাম : দুলাল বাদ্যকর পিতার নাম: কাশীনাথ বাদ্যকর বাড়ির নং : n0059 বয়স : 53 লিঙ্গ : পুরুষ		
229	WB/41/290/054208	ফটো উপলব্ধ	230	LPP1401611	ফটো উপলব্ধ	231	LPP1980515	ফটো উপলব্ধ
নাম : মালতী বাদ্যকর স্বামীর নাম: কাজল বাদ্যকর বাড়ির নং : n0058 বয়স : 52 লিঙ্গ : মহিলা			নাম : কাজল বাদ্যকর পিতার নাম: কাশীনাথ বাদ্যকর বাড়ির নং : n0058 বয়স : 55 লিঙ্গ : মহিলা			নাম : গন্ধেশ্বরী বাদ্যকর স্বামীর নাম: দুলাল বাদ্যকর বাড়ির নং : n0057 বয়স : 52 লিঙ্গ : মহিলা		
232	WB/41/290/054184	ফটো উপলব্ধ	233	RSR1182617	ফটো উপলব্ধ	234	RSR1182740	ফটো উপলব্ধ
নাম : দুলাল বাদ্যকর পিতার নাম: রেনুপদ বাদ্যকর বাড়ির নং : n0057 বয়স : 57 লিঙ্গ : পুরুষ			নাম : শ্যামল বাদ্যকর পিতার নাম: সূর্য বাদ্যকর বাড়ির নং : n0056 বয়স : 37 লিঙ্গ : পুরুষ			নাম : কমল বাদ্যকর পিতার নাম: সূর্য বাদ্যকর বাড়ির নং : n0056 বয়স : 36 লিঙ্গ : পুরুষ		
235	RSR1106905	ফটো উপলব্ধ	236	RSR1106913	ফটো উপলব্ধ	237	WB/41/290/054180	ফটো উপলব্ধ
নাম : কল্যাণী বাদ্যকর স্বামীর নাম: দেবু বাদ্যকর বাড়ির নং : n0056 বয়স : 37 লিঙ্গ : মহিলা			নাম : দেবু বাদ্যকর পিতার নাম: সূর্য বাদ্যকর বাড়ির নং : n0056 বয়স : 37 লিঙ্গ : পুরুষ			নাম : উর্মিলা বাদ্যকর স্বামীর নাম: সূর্য বাদ্যকর বাড়ির নং : n0056 বয়স : 66 লিঙ্গ : মহিলা		
238	RSR1534577	ফটো উপলব্ধ	239	RSR1360957	ফটো উপলব্ধ	240	RSR1182062	ফটো উপলব্ধ
নাম : মিঠু বাদ্যকর স্বামীর নাম: নির্মল বাদ্যকর বাড়ির নং : n0056 বয়স : 30 লিঙ্গ : মহিলা			নাম : নির্মল বাদ্যকর পিতার নাম: সূর্য বাদ্যকর বাড়ির নং : n0056 বয়স : 33 লিঙ্গ : পুরুষ			নাম : চঞ্চলা বাদ্যকর স্বামীর নাম: লেবু বাদ্যকর বাড়ির নং : n0056 বয়স : 37 লিঙ্গ : মহিলা		



241	RSR1182807	ফটো উপলব্ধ	242	RSR1182567	ফটো উপলব্ধ	243	WB/41/290/054182	ফটো উপলব্ধ
নাম : লেব বাদ্যকর পিতার নাম : সুব্রা বাদ্যকর বাড়ির নং : n0056 বয়স : পুরুষ			নাম : সঞ্জয় বাদ্যকর পিতার নাম : অশোক বাদ্যকর বাড়ির নং : n0055 বয়স : 38 লিঙ্গ : পুরুষ			নাম : কম্পনা বাদ্যকর স্বামীর নাম : অশোক বাদ্যকর বাড়ির নং : n0055 বয়স : 56 লিঙ্গ : মহিলা		
244	WB/41/290/054183	ফটো উপলব্ধ	245	WB/41/290/054256	ফটো উপলব্ধ	246	LPP1401439	ফটো উপলব্ধ
নাম : অশোক বাদ্যকর পিতার নাম : রেনপদ বাদ্যকর বাড়ির নং : n0055 বয়স : 61 লিঙ্গ : পুরুষ			নাম : পাবর্ভী বাদ্যকর স্বামীর নাম : অমর বাদ্যকর বাড়ির নং : n0054 বয়স : 49 লিঙ্গ : মহিলা			নাম : আমর বাদ্যকর পিতার নাম : হরেকৃষ্ণ বাদ্যকর বাড়ির নং : n0054 বয়স : 53 লিঙ্গ : পুরুষ		
247	WB/41/290/054258	ফটো উপলব্ধ	248	WB/41/290/054257	ফটো উপলব্ধ	249	RSR1360783	ফটো উপলব্ধ
নাম : সুমিত্রা বাদ্যকর স্বামীর নাম : ভবাই বাদ্যকর বাড়ির নং : n0053 বয়স : 59 লিঙ্গ : মহিলা			নাম : ভবাই বাদ্যকর পিতার নাম : হরেকৃষ্ণ বাদ্যকর বাড়ির নং : n0053 বয়স : 64 লিঙ্গ : পুরুষ			নাম : অন্নপূর্ণা বাদ্যকর স্বামীর নাম : দিলীপ বাদ্যকর বাড়ির নং : n0052 বয়স : 37 লিঙ্গ : মহিলা		
250	WB/41/290/054267	ফটো উপলব্ধ	251	WB/41/290/054266	ফটো উপলব্ধ	252	RSR1360882	ফটো উপলব্ধ
নাম : জগন্নাথ বাদ্যকর পিতার নাম : হরেকৃষ্ণ বাদ্যকর বাড়ির নং : n0052 বয়স : 57 লিঙ্গ : পুরুষ			নাম : জ্যোৎস্না বাদ্যকর স্বামীর নাম : জগন্নাথ বাদ্যকর বাড়ির নং : n0052 বয়স : 57 লিঙ্গ : মহিলা			নাম : চিত্তা ডোম বাদ্যকর স্বামীর নাম : বিকাশ বাদ্যকর বাড়ির নং : n0051 বয়স : 35 লিঙ্গ : মহিলা		
253	RSR1360866	ফটো উপলব্ধ	254	RSR1624048	ফটো উপলব্ধ	255	RSR1106939	ফটো উপলব্ধ
নাম : বিক্রম বাদ্যকর পিতার নাম : মাধাই বাদ্যকর বাড়ির নং : n0051 বয়স : 35 লিঙ্গ : পুরুষ			নাম : গীতা বাদ্যকর স্বামীর নাম : প্রকাশ বাদ্যকর বাড়ির নং : n0051 বয়স : 31 লিঙ্গ : মহিলা			নাম : সবরী বাদ্যকর স্বামীর নাম : যামিনী বাদ্যকর বাড়ির নং : n0067 বয়স : 39 লিঙ্গ : মহিলা		
256	LPP2404135	ফটো উপলব্ধ	257	WB/41/290/054274	ফটো উপলব্ধ	258	WB/41/290/054275	ফটো উপলব্ধ
নাম : জামিনি বাদ্যকর পিতার নাম : কবলা বাদ্যকর বাড়ির নং : n0067 বয়স : 43 লিঙ্গ : পুরুষ			নাম : দিপালী বাদ্যকর স্বামীর নাম : সনৎ বাদ্যকর বাড়ির নং : n0067 বয়স : 57 লিঙ্গ : মহিলা			নাম : সনৎ বাদ্যকর পিতার নাম : সুধীর বাদ্যকর বাড়ির নং : n0067 বয়স : 61 লিঙ্গ : পুরুষ		
259	RSR1361088	ফটো উপলব্ধ	260	RSR1181866	ফটো উপলব্ধ	261	LPP1722867	ফটো উপলব্ধ
নাম : টুম্পা চুলি বাদ্যকর স্বামীর নাম : সঞ্জয় বাদ্যকর বাড়ির নং : n0066 বয়স : 35 লিঙ্গ : মহিলা			নাম : সুন্দরী বাদ্যকর পিতার নাম : প্রদীপ বাদ্যকর বাড়ির নং : n0066 বয়স : 30 লিঙ্গ : মহিলা			নাম : যুথিকা বাদ্যকর স্বামীর নাম : তপন বাদ্যকর বাড়ির নং : n0066 বয়স : 43 লিঙ্গ : মহিলা		
262	LPP1722859	ফটো উপলব্ধ	263	WB/41/290/054207	ফটো উপলব্ধ	264	RSR1624006	ফটো উপলব্ধ
নাম : তপন বাদ্যকর পিতার নাম : প্রসাদী বাদ্যকর বাড়ির নং : n0066 বয়স : 46 লিঙ্গ : পুরুষ			নাম : প্রসাদী বাদ্যকর পিতার নাম : শ্রীপতি বাদ্যকর বাড়ির নং : n0066 বয়স : 63 লিঙ্গ : পুরুষ			নাম : পারুল বাদ্যকর স্বামীর নাম : রতন বাদ্যকর বাড়ির নং : n0065 বয়স : 36 লিঙ্গ : মহিলা		
265	RSR1623941	ফটো উপলব্ধ	266	WB/41/290/054282	ফটো উপলব্ধ	267	WB/41/290/054272	ফটো উপলব্ধ
নাম : রবিন বাদ্যকর পিতার নাম : কুমার বাদ্যকর বাড়ির নং : n0065 বয়স : 30 লিঙ্গ : পুরুষ			নাম : কুমার বাদ্যকর পিতার নাম : ধরনী বাদ্যকর বাড়ির নং : n0065 বয়স : 69 লিঙ্গ : পুরুষ			নাম : কম্পনা বাদ্যকর স্বামীর নাম : নিমাই বাদ্যকর বাড়ির নং : n0063 বয়স : 53 লিঙ্গ : মহিলা		
268	WB/41/290/054273	ফটো উপলব্ধ	269	RSR1182609	ফটো উপলব্ধ	270	RSR1360932	ফটো উপলব্ধ
নাম : নিমাই বাদ্যকর পিতার নাম : সুধীর বাদ্যকর বাড়ির নং : n0063 বয়স : 56 লিঙ্গ : পুরুষ			নাম : নির্মল বাদ্যকর পিতার নাম : সজল বাদ্যকর বাড়ির নং : n0061 বয়স : 35 লিঙ্গ : পুরুষ			নাম : সুচিত্রা বাদ্যকর স্বামীর নাম : মিতু বাদ্যকর বাড়ির নং : n0061 বয়স : 34 লিঙ্গ : মহিলা		



271 নাম : প্রকাশ বাদ্যকর পিতার নাম: মাধাই বাদ্যকর বাড়ির নং : n0051 বয়স : 37 লিঙ্গ : পুরুষ	RSR1181932 ফটো উপলব্ধ	272 নাম : বিকাশ বাদ্যকর পিতার নাম: মাধাই বাদ্যকর বাড়ির নং : n0051 বয়স : 39 লিঙ্গ : পুরুষ	RSR0297531 ফটো উপলব্ধ	273 নাম : সারথী বাদ্যকর স্বামীর নাম: মাধাই বাদ্যকর বাড়ির নং : n0051 বয়স : 67 লিঙ্গ : মহিলা	WB/41/290/054260 ফটো উপলব্ধ
274 নাম : মাধাই বাদ্যকর পিতার নাম: হরেকেশ বাদ্যকর বাড়ির নং : n0051 বয়স : 74 লিঙ্গ : পুরুষ	WB/41/290/054261 ফটো উপলব্ধ	275 নাম : রেখা বাদ্যকর স্বামীর নাম: পূর্ণ বাদ্যকর বাড়ির নং : n0050 বয়স : 37 লিঙ্গ : মহিলা	RSR1534791 ফটো উপলব্ধ	276 নাম : সুভাষ বাদ্যকর পিতার নাম: বিভীষণ বাদ্যকর বাড়ির নং : n0050 বয়স : 36 লিঙ্গ : পুরুষ	RSR1279595 ফটো উপলব্ধ
277 নাম : মাধবী বাদ্যকর স্বামীর নাম: বিভীষণ বাদ্যকর বাড়ির নং : n0050 বয়স : 66 লিঙ্গ : মহিলা	WB/41/290/054262 ফটো উপলব্ধ	278 নাম : বিভীষণ বাদ্যকর পিতার নাম: হরেকেশ বাদ্যকর বাড়ির নং : n0050 বয়স : 76 লিঙ্গ : পুরুষ	WB/41/290/054263 ফটো উপলব্ধ	279 নাম : সুচিত্রা বাদ্যকর স্বামীর নাম: শ্যামল বাদ্যকর বাড়ির নং : n0004 বয়স : 35 লিঙ্গ : মহিলা	RSR1534585 ফটো উপলব্ধ
280 নাম : শ্যামল বাদ্যকর পিতার নাম: সনৎ বাদ্যকর বাড়ির নং : n0004 বয়স : 36 লিঙ্গ : পুরুষ	RSR1182690 ফটো উপলব্ধ	281 নাম : উওরা বাদ্যকর স্বামীর নাম: আনন্দ বাদ্যকর বাড়ির নং : n0072 বয়স : 51 লিঙ্গ : মহিলা	WB/41/290/045723 ফটো উপলব্ধ	282 নাম : আনন্দ বাদ্যকর পিতার নাম: সুধীর বাদ্যকর বাড়ির নং : n0072 বয়স : 59 লিঙ্গ : পুরুষ	WB/41/290/054278 ফটো উপলব্ধ
283 নাম : বংশী বাদ্যকর পিতার নাম: শশধর বাদ্যকর বাড়ির নং : n0082 বয়স : 36 লিঙ্গ : পুরুষ	RSR1182427 ফটো উপলব্ধ	284 নাম : অবিনাশ বাদ্যকর পিতার নাম: শশধর বাদ্যকর বাড়ির নং : n0082 বয়স : 30 লিঙ্গ : পুরুষ	RSR1534486 ফটো উপলব্ধ	285 নাম : সোনালী বাদ্যকর স্বামীর নাম: অবিনাশ বাদ্যকর বাড়ির নং : n0082 বয়স : 30 লিঙ্গ : মহিলা	RSR1534494 ফটো উপলব্ধ
286 নাম : যমুনা বাদ্যকর স্বামীর নাম: যশী বাদ্যকর বাড়ির নং : n0082 বয়স : 35 লিঙ্গ : মহিলা	RSR1181718 ফটো উপলব্ধ	287 নাম : চুমকী বাদ্যকর স্বামীর নাম: সমীর বাদ্যকর বাড়ির নং : n0242 বয়স : 26 লিঙ্গ : মহিলা	RSR1848134 ফটো উপলব্ধ	288 নাম : মেঘনাথ বাদ্যকর পিতার নাম: সনৎ বাদ্যকর বাড়ির নং : n0080 বয়স : 40 লিঙ্গ : পুরুষ	LPP2404127 ফটো উপলব্ধ
289 নাম : পুতুল বাদ্যকর স্বামীর নাম: মেঘনাথ বাদ্যকর বাড়ির নং : n0080 বয়স : 35 লিঙ্গ : মহিলা	RSR1106947 ফটো উপলব্ধ	290 নাম : সাদেশ্বরী বাদ্যকর স্বামীর নাম: তরুণ বাদ্যকর বাড়ির নং : n0080 বয়স : 37 লিঙ্গ : মহিলা	LPP2404101 ফটো উপলব্ধ	291 নাম : শশধর বাদ্যকর পিতার নাম: অমৃত বাদ্যকর বাড়ির নং : n0082 বয়স : 64 লিঙ্গ : পুরুষ	WB/41/290/054190 ফটো উপলব্ধ
292 নাম : লিধু বাদ্যকর স্বামীর নাম: শশধর বাদ্যকর বাড়ির নং : n0082 বয়স : 57 লিঙ্গ : মহিলা	WB/41/290/054189 ফটো উপলব্ধ	293 নাম : যশী বাদ্যকর পিতার নাম: শশধর বাদ্যকর বাড়ির নং : n0082 বয়স : 38 লিঙ্গ : পুরুষ	RSR0297614 ফটো উপলব্ধ	294 নাম : পূর্ণিমা বাদ্যকর স্বামীর নাম: বিপদতারন বাদ্যকর বাড়ির নং : n0198 বয়স : 41 লিঙ্গ : মহিলা	LPP2211134 ফটো উপলব্ধ
295 নাম : বিপদতারন বাদ্যকর মায়ের নাম: সানু বাদ্যকর বাড়ির নং : n0199 বয়স : 52 লিঙ্গ : পুরুষ	LPP1440817 ফটো উপলব্ধ	296 নাম : পরেশ বাদ্যকর পিতার নাম: জগন্নাথ বাদ্যকর বাড়ির নং : 334cen বয়স : 27 লিঙ্গ : পুরুষ	RSR1861871 ফটো উপলব্ধ	297 নাম : যবুনা বাদ্যকর স্বামীর নাম: সুভাস বাদ্যকর বাড়ির নং : n0252 বয়স : 33 লিঙ্গ : মহিলা	RSR1863190 ফটো উপলব্ধ
298 নাম : গিরিধারী বাদ্যকর পিতার নাম: মাধাই বাদ্যকর বাড়ির নং : n0051 বয়স : 29 লিঙ্গ : পুরুষ	RSR1861244 ফটো উপলব্ধ	299 নাম : কবুলা বাদ্যকর স্বামীর নাম: রতন বাদ্যকর বাড়ির নং : n0062 বয়স : 76 লিঙ্গ : মহিলা	WB/41/290/054195 ফটো উপলব্ধ	300 নাম : ওহিদা বিবি স্বামীর নাম: আবুতুরাব আলি বাড়ির নং : n0062 বয়স : 37 লিঙ্গ : মহিলা	LPP2404143 ফটো উপলব্ধ

301	WB/41/290/054192	নাম : অনিল বাদ্যকর পিতার নাম: অমত বাদ্যকর বাড়ির নং : n0064 বয়স : 67 লিঙ্গ : পুরুষ	ফটো উপলব্ধ	302	WB/41/290/054191	নাম : মালতী বাদ্যকর স্বামীর নাম: অনিল বাদ্যকর বাড়ির নং : n0064 বয়স : 61 লিঙ্গ : মহিলা	ফটো উপলব্ধ	303	RSR0297499	নাম : অষ্টম বাদ্যকর পিতার নাম: অনিল বাদ্যকর বাড়ির নং : n0064 বয়স : 40 লিঙ্গ : পুরুষ	ফটো উপলব্ধ
304	RSR1107010	নাম : রুপা বাদ্যকর স্বামীর নাম: অষ্টম বাদ্যকর বাড়ির নং : n0064 বয়স : 37 লিঙ্গ : মহিলা	ফটো উপলব্ধ	305	WB/41/290/054276	নাম : রিতা বাদ্যকর স্বামীর নাম: কান্ত বাদ্যকর বাড়ির নং : n0069 বয়স : 61 লিঙ্গ : মহিলা	ফটো উপলব্ধ	306	RSR1107036	নাম : সুনিল বাদ্যকর পিতার নাম: কান্ত বাদ্যকর বাড়ির নং : n0069 বয়স : 44 লিঙ্গ : পুরুষ	ফটো উপলব্ধ
307	RSR1106970	নাম : লতিকা বাদ্যকর স্বামীর নাম: সুনীল বাদ্যকর বাড়ির নং : n0069 বয়স : 39 লিঙ্গ : মহিলা	ফটো উপলব্ধ	308	LPP2404424	নাম : চন্দনা বাদ্যকর স্বামীর নাম: ধনঞ্জয় বাদ্যকর বাড়ির নং : n0068 বয়স : 36 লিঙ্গ : মহিলা	ফটো উপলব্ধ	309	RSR1762301	নাম : জীবনানন্দ বাদ্যকর পিতার নাম: বিভিষন বাদ্যকর বাড়ির নং : n0217 বয়স : 34 লিঙ্গ : পুরুষ	ফটো উপলব্ধ
310	RSR1742154	নাম : রিঙ্কু বাদ্যকর স্বামীর নাম: শ্যামল বাদ্যকর বাড়ির নং : n0056 বয়স : 29 লিঙ্গ : মহিলা	ফটো উপলব্ধ	311	RSR1689355	নাম : রঞ্জন বাদ্যকর পিতার নাম: ধীরেন বাদ্যকর বাড়ির নং : n0070 বয়স : 33 লিঙ্গ : পুরুষ	ফটো উপলব্ধ	312	WB/41/290/006239	নাম : পূর্ণ বাদ্যকর পিতার নাম: ধীরেন বাদ্যকর বাড়ির নং : এন000 বয়স : 51 লিঙ্গ : পুরুষ	ফটো উপলব্ধ
313	RSR1689330	নাম : সীমা বাদ্যকর স্বামীর নাম: চিরনজিৎ বাদ্যকর বাড়ির নং : n0078 বয়স : 30 লিঙ্গ : মহিলা	ফটো উপলব্ধ	314	RSR2158723	নাম : সাগরী বাদ্যকর স্বামীর নাম: বংশী বাদ্যকর বাড়ির নং : এন0082 বয়স : 33 লিঙ্গ : মহিলা	ফটো উপলব্ধ	315	RSR2158707	নাম : রাজেশ বাদ্যকর পিতার নাম: তপন বাদ্যকর বাড়ির নং : এন0066 বয়স : 25 লিঙ্গ : পুরুষ	ফটো উপলব্ধ
316	RSR2158715	নাম : দীপক বাদ্যকর পিতার নাম: তপন বাদ্যকর বাড়ির নং : এন0066 বয়স : 23 লিঙ্গ : পুরুষ	ফটো উপলব্ধ	317	WB/41/290/054264	নাম : প্রতিমা বাদ্যকর স্বামীর নাম: গদাই বাদ্যকর বাড়ির নং : n0068 বয়স : 66 লিঙ্গ : মহিলা	ফটো উপলব্ধ	318	LPP2404416	নাম : ধনঞ্জয় বাদ্যকর পিতার নাম: গদাই বাদ্যকর বাড়ির নং : n0068 বয়স : 45 লিঙ্গ : পুরুষ	ফটো উপলব্ধ
319	WB/41/290/054265	নাম : গদাই বাদ্যকর পিতার নাম: হরেকেশ বাদ্যকর বাড়ির নং : n0068 বয়স : 66 লিঙ্গ : পুরুষ	ফটো উপলব্ধ	320	WB/41/290/054193	নাম : জ্যোৎস্না বাদ্যকর স্বামীর নাম: ধীরেন বাদ্যকর বাড়ির নং : n0070 বয়স : 66 লিঙ্গ : মহিলা	ফটো উপলব্ধ	321	RSR1182856	নাম : চন্দন বাদ্যকর পিতার নাম: ধীরেন বাদ্যকর বাড়ির নং : n0070 বয়স : 36 লিঙ্গ : পুরুষ	ফটো উপলব্ধ
322	WB/41/290/054197	নাম : ছায়া বাদ্যকর স্বামীর নাম: রামপদ বাদ্যকর বাড়ির নং : n0071 বয়স : 56 লিঙ্গ : মহিলা	ফটো উপলব্ধ	323	RSR1182542	নাম : কৃষ্ণা বাদ্যকর পিতার নাম: রামপদ বাদ্যকর বাড়ির নং : n0071 বয়স : 35 লিঙ্গ : পুরুষ	ফটো উপলব্ধ	324	WB/41/290/054204	নাম : হাটু বাদ্যকর পিতার নাম: শ্রীপতি বাদ্যকর বাড়ির নং : n0073 বয়স : 61 লিঙ্গ : পুরুষ	ফটো উপলব্ধ
325	RSR0298091	নাম : বিকাশ বাদ্যকর পিতার নাম: হাটু বাদ্যকর বাড়ির নং : n0073 বয়স : 38 লিঙ্গ : পুরুষ	ফটো উপলব্ধ	326	RSR1534817	নাম : মমতা বাদ্যকর স্বামীর নাম: বিকাশ বাদ্যকর বাড়ির নং : n0073 বয়স : 32 লিঙ্গ : মহিলা	ফটো উপলব্ধ	327	LPP1441492	নাম : বিনোদ বাদ্যকর মায়ের নাম: আশালতা বাদ্যকর বাড়ির নং : n0074 বয়স : 43 লিঙ্গ : পুরুষ	ফটো উপলব্ধ
328	RSR2158780	নাম : অর্জুন বাদ্যকর পিতার নাম: ভরুন বাদ্যকর বাড়ির নং : এন0079 বয়স : 23 লিঙ্গ : পুরুষ	ফটো উপলব্ধ	329	RSR2158798	নাম : গোবিন্দা বাদ্যকর পিতার নাম: ধীরেন বাদ্যকর বাড়ির নং : এন0070 বয়স : 23 লিঙ্গ : পুরুষ	ফটো উপলব্ধ	330	RSR2156339	নাম : মামনি বাদ্যকর স্বামীর নাম: বিক্রম বাদ্যকর বাড়ির নং : এন0051 বয়স : 27 লিঙ্গ : মহিলা	ফটো উপলব্ধ



331	WB/41/290/054200	নাম : আশালতা বাদ্যকর স্বামীর নাম: মহিমা বাদ্যকর বাড়ির নং : n0074 বয়স : 71 লিঙ্গ : মহিলা	ফটো উপলব্ধ	332	LPP2349819	নাম : মল্লিকা বাদ্যকর স্বামীর নাম: বিনোদ বাদ্যকর বাড়ির নং : n0074 বয়স : 37 লিঙ্গ : মহিলা	ফটো উপলব্ধ	333	LPP2211951	নাম : কবিতা বাদ্যকর স্বামীর নাম: শিশির বাদ্যকর বাড়ির নং : n0074 বয়স : 42 লিঙ্গ : মহিলা	ফটো উপলব্ধ
334	WB/41/290/054284	নাম : সুকুমার বাদ্যকর পিতার নাম: টুপল বাদ্যকর বাড়ির নং : n0076 বয়স : 69 লিঙ্গ : পুরুষ	ফটো উপলব্ধ	335	WB/41/290/054283	নাম : কম্পনা বাদ্যকর স্বামীর নাম: সুকুমার বাদ্যকর বাড়ির নং : n0076 বয়স : 61 লিঙ্গ : মহিলা	ফটো উপলব্ধ	336	RSR1361021	নাম : সুভাষ বাদ্যকর পিতার নাম: সুকুমার বাদ্যকর বাড়ির নং : n0076 বয়স : 34 লিঙ্গ : পুরুষ	ফটো উপলব্ধ
337	RSR1361054	নাম : বন্দনা বাদ্যকর স্বামীর নাম: সুভাষ বাদ্যকর বাড়ির নং : n0076 বয়স : 35 লিঙ্গ : মহিলা	ফটো উপলব্ধ	338	WB/41/290/054280	নাম : দুলাল বাদ্যকর পিতার নাম: ধরনী বাদ্যকর বাড়ির নং : n0077 বয়স : 65 লিঙ্গ : পুরুষ	ফটো উপলব্ধ	339	WB/41/290/054279	নাম : জ্যোৎস্না বাদ্যকর স্বামীর নাম: দুলাল বাদ্যকর বাড়ির নং : n0077 বয়স : 59 লিঙ্গ : মহিলা	ফটো উপলব্ধ
340	LPP2404390	নাম : মিহির বাদ্যকর পিতার নাম: দুলাল বাদ্যকর বাড়ির নং : n0077 বয়স : 37 লিঙ্গ : পুরুষ	ফটো উপলব্ধ	341	RSR1534478	নাম : পদ্মা বাদ্যকর স্বামীর নাম: মিহির বাদ্যকর বাড়ির নং : n0077 বয়স : 34 লিঙ্গ : মহিলা	ফটো উপলব্ধ	342	WB/41/290/054179	নাম : চাঁদ বাদ্যকর পিতার নাম: নরেন্দ্র বাদ্যকর বাড়ির নং : n0078 বয়স : 66 লিঙ্গ : পুরুষ	ফটো উপলব্ধ
343	WB/41/290/054178	নাম : জ্যোৎস্না বাদ্যকর স্বামীর নাম: চাঁদ বাদ্যকর বাড়ির নং : n0078 বয়স : 61 লিঙ্গ : মহিলা	ফটো উপলব্ধ	344	RSR1106830	নাম : সঞ্জিত বাদ্যকর পিতার নাম: চাঁদ বাদ্যকর বাড়ির নং : n0078 বয়স : 41 লিঙ্গ : পুরুষ	ফটো উপলব্ধ	345	RSR1107002	নাম : শিখা বাদ্যকর স্বামীর নাম: সঞ্জিত বাদ্যকর বাড়ির নং : n0078 বয়স : 35 লিঙ্গ : মহিলা	ফটো উপলব্ধ
346	RSR1604610	নাম : চিরঞ্জিত বাদ্যকর পিতার নাম: চাঁদ বাদ্যকর বাড়ির নং : n0078 বয়স : 34 লিঙ্গ : পুরুষ	ফটো উপলব্ধ	347	RSR1604594	নাম : তাপস বাদ্যকর পিতার নাম: চাঁদ বাদ্যকর বাড়ির নং : n0078 বয়স : 30 লিঙ্গ : পুরুষ	ফটো উপলব্ধ	348	RSR1624014	নাম : তারাপদ বাদ্যকর পিতার নাম: চাঁদ বাদ্যকর বাড়ির নং : n0078 বয়স : 29 লিঙ্গ : পুরুষ	ফটো উপলব্ধ
349	RSR1106954	নাম : প্রসেনজিৎ বাদ্যকর পিতার নাম: চাঁদ (ভূজঙ্গ) বাদ্যকর বাড়ির নং : n0078 বয়স : 40 লিঙ্গ : পুরুষ	ফটো উপলব্ধ	350	RSR1107028	নাম : টুম্পা বাদ্যকর স্বামীর নাম: প্রসেনজিৎ বাদ্যকর বাড়ির নং : n0078 বয়স : 36 লিঙ্গ : মহিলা	ফটো উপলব্ধ	351	LPP1401215	নাম : তরুন বাদ্যকর পিতার নাম: রেনুপদ বাদ্যকর বাড়ির নং : n0079 বয়স : 48 লিঙ্গ : পুরুষ	ফটো উপলব্ধ
352	LPP2404408	নাম : ফিরি বাদ্যকর স্বামীর নাম: তরুন বাদ্যকর বাড়ির নং : n0079 বয়স : 43 লিঙ্গ : মহিলা	ফটো উপলব্ধ	353	RSR1534338	নাম : বিশ্বনাথ বাদ্যকর পিতার নাম: ধুলেশ্বর বাদ্যকর বাড়ির নং : n0079 বয়স : 33 লিঙ্গ : পুরুষ	ফটো উপলব্ধ	354	WB/41/290/054177	নাম : লক্ষ্মিকান্ত বাদ্যকর পিতার নাম: টুপল বাদ্যকর বাড়ির নং : n0080 বয়স : 73 লিঙ্গ : পুরুষ	ফটো উপলব্ধ
355	WB/41/290/054176	নাম : সন্ধ্যারাগী বাদ্যকর স্বামীর নাম: লক্ষ্মী বাদ্যকর বাড়ির নং : n0080 বয়স : 66 লিঙ্গ : মহিলা	ফটো উপলব্ধ	356	RSR0297820	নাম : তরুন বাদ্যকর পিতার নাম: লক্ষ্মিকান্ত বাদ্যকর বাড়ির নং : n0080 বয়স : 42 লিঙ্গ : পুরুষ	ফটো উপলব্ধ	357	LPP2211902	নাম : বরুণ বাদ্যকর পিতার নাম: লক্ষ্মিকান্ত বাদ্যকর বাড়ির নং : n0080 বয়স : 40 লিঙ্গ : পুরুষ	ফটো উপলব্ধ
358	RSR1440759	নাম : পূর্ণিমা বাদ্যকর স্বামীর নাম: বরুণ বাদ্যকর বাড়ির নং : n0080 বয়স : 34 লিঙ্গ : মহিলা	ফটো উপলব্ধ	359	RSR2340321	নাম : গোপাল বাদ্যকর পিতার নাম: বরুণ বাদ্যকর বাড়ির নং : এন0080 বয়স : 23 লিঙ্গ : পুরুষ	ফটো উপলব্ধ	360	RSR1804087	নাম : লক্ষী বাদ্যকর পিতার নাম: অশোক বাদ্যকর বাড়ির নং : n0235 বয়স : 34 লিঙ্গ : মহিলা	ফটো উপলব্ধ



361 নাম : বাবলী খাতুন পিতার নাম: জাফর সেখ বাড়ির নং : 0131 বয়স : 26 লিঙ্গ : মহিলা	RSR1831536 ফটো উপলব্ধ	362 নাম : লক্ষ্মণ বাদ্যকর পিতার নাম: রামপদ বাদ্যকর বাড়ির নং : N00112 বয়স : 24 লিঙ্গ : পুরুষ	RSR2009942 ফটো উপলব্ধ	363 নাম : রাখী বাপ্দী স্বামীর নাম: কাঞ্চন বাপ্দী বাড়ির নং : N0000 বয়স : 25 লিঙ্গ : মহিলা	RSR2009769 ফটো উপলব্ধ
364 নাম : অভিজিৎ বাদ্যকর পিতার নাম: অমর বাদ্যকর বাড়ির নং : এন0054 বয়স : 23 লিঙ্গ : পুরুষ	RSR2156453 ফটো উপলব্ধ	365 নাম : দিপালি বাদ্যকর স্বামীর নাম: কমল বাদ্যকর বাড়ির নং : এন0056 বয়স : 33 লিঙ্গ : মহিলা	RSR2156354 ফটো উপলব্ধ	366 নাম : শঙ্কর বাদ্যকর পিতার নাম: দেবু বাদ্যকর বাড়ির নং : এন0056 বয়স : 20 লিঙ্গ : পুরুষ	RSR2343614 ফটো উপলব্ধ
367 নাম : প্রতিমা বাদ্যকর স্বামীর নাম: স্বপন বাদ্যকর বাড়ির নং : এন0270 বয়স : 41 লিঙ্গ : মহিলা	LPP2092922 ফটো উপলব্ধ	368 নাম : স্বপন বাদ্যকর মায়ের নাম: অভিমাত্রী বাদ্যকর বাড়ির নং : এন0270 বয়স : 43 লিঙ্গ : পুরুষ	LPP1944156 ফটো উপলব্ধ	369 নাম : ইন্দ্রনীল বাদ্যকর পিতার নাম: সৌপন বাদ্যকর বাড়ির নং : এন0270 বয়স : 20 লিঙ্গ : পুরুষ	RSR2335198 ফটো উপলব্ধ
370 নাম : টুঙ্গা বাদ্যকর স্বামীর নাম: নির্মল বাদ্যকর বাড়ির নং : n0061 বয়স : 34 লিঙ্গ : মহিলা	RSR1182070 ফটো উপলব্ধ	371 নাম : রাজু বাদ্যকর পিতার নাম: দুলাল বাদ্যকর বাড়ির নং : এন0059 বয়স : 22 লিঙ্গ : পুরুষ	RSR2282952 ফটো উপলব্ধ	372 নাম : কিষ্ণা বাদ্যকর পিতার নাম: সুনিল বাদ্যকর বাড়ির নং : এন069 বয়স : 25 লিঙ্গ : পুরুষ	RSR2283075 ফটো উপলব্ধ
373 নাম : তিস্তা ভকত পিতার নাম: প্রদীপ ভকত বাড়ির নং : এন000 বয়স : 32 লিঙ্গ : মহিলা	RSR1511278 ফটো উপলব্ধ	374 নাম : রাধা বাদ্যকর স্বামীর নাম: কাকর বাদ্যকর বাড়ির নং : এন072 বয়স : 37 লিঙ্গ : মহিলা	LPP2403400 ফটো উপলব্ধ	375 নাম : জয়ন্তী বাদ্যকর স্বামীর নাম: কালো বাদ্যকর বাড়ির নং : এন000 বয়স : 54 লিঙ্গ : মহিলা	BWN2334183 ফটো উপলব্ধ
376 নাম : বিষ্ণু বাদ্যকর পিতার নাম: রামপদ বাদ্যকর বাড়ির নং : n0071 বয়স : 28 লিঙ্গ : পুরুষ	RSR1689256 ফটো উপলব্ধ	377 নাম : অস্তিতা বাদ্যকর স্বামীর নাম: কৃষ্ণ বাদ্যকর বাড়ির নং : এন000 বয়স : 29 লিঙ্গ : মহিলা	RSR1880087 ফটো উপলব্ধ	378 নাম : বিশাল বাদ্যকর পিতার নাম: স্বাধীন বাদ্যকর বাড়ির নং : নং0000 বয়স : 26 লিঙ্গ : পুরুষ	RSR1879931 ফটো উপলব্ধ
379 নাম : ইন্দ্রজিত বাদ্যকর পিতার নাম: দুলাল বাদ্যকর বাড়ির নং : নং0000 বয়স : 27 লিঙ্গ : পুরুষ	RSR1879964 ফটো উপলব্ধ	380 নাম : লিপিকা বাদ্যকর স্বামীর নাম: সুখেন বাদ্যকর বাড়ির নং : n0234 বয়স : 30 লিঙ্গ : মহিলা	RSR1804079 ফটো উপলব্ধ	381 নাম : সুখেন বাদ্যকর পিতার নাম: গোসাই বাদ্যকর বাড়ির নং : এন0000 বয়স : 43 লিঙ্গ : পুরুষ	RSR1880350 ফটো উপলব্ধ
382 নাম : হাসনাথ সেখ পিতার নাম: জামারুল সেখ বাড়ির নং : N0065 বয়স : 24 লিঙ্গ : পুরুষ	RSR2010148 ফটো উপলব্ধ	383 নাম : সজল বাদ্যকর পিতার নাম: কাশিনাথ বাদ্যকর বাড়ির নং : n0061 বয়স : 66 লিঙ্গ : পুরুষ	RSR1995224 ফটো উপলব্ধ	384 নাম : অরিজিৎ বাদ্যকর পিতার নাম: দুলাল বাদ্যকর বাড়ির নং : এন000 বয়স : 29 লিঙ্গ : পুরুষ	RSR1880103 ফটো উপলব্ধ
385 নাম : লতা বাদ্যকর স্বামীর নাম: অরিজিৎ বাদ্যকর বাড়ির নং : n0057 বয়স : 22 লিঙ্গ : মহিলা	RSR2390110 ফটো উপলব্ধ	386 নাম : দেবি বাদ্যকর স্বামীর নাম: বিশ্বনাথ বাদ্যকর বাড়ির নং : এন0000 বয়স : 25 লিঙ্গ : মহিলা	RSR1880269 ফটো উপলব্ধ	387 নাম : সুরেশ বাদ্যকর পিতার নাম: আনন্দ বাদ্যকর বাড়ির নং : এন337 বয়স : 25 লিঙ্গ : পুরুষ	RSR1880251 ফটো উপলব্ধ
388 নাম : আকাশ বাদ্যকর পিতার নাম: গদাই বাদ্যকর বাড়ির নং : এন000 বয়স : 25 লিঙ্গ : পুরুষ	RSR1880244 ফটো উপলব্ধ	389 নাম : রমেশ বাদ্যকর পিতার নাম: নিমাই বাদ্যকর বাড়ির নং : এন000 বয়স : 26 লিঙ্গ : পুরুষ	RSR1898360 ফটো উপলব্ধ	390 নাম : আতাহার সেখ পিতার নাম: মঞ্জুর সেখ বাড়ির নং : n0145 বয়স : 52 লিঙ্গ : পুরুষ	RSR1995141 ফটো উপলব্ধ

391 নাম : আফরোজা বিবি স্বামীর নাম: মঞ্জুর সেখ বাড়ির নং : n0145 বয়স : 69 লিঙ্গ : মহিলা	RSR1995133 ফটো উপলব্ধ	392 নাম : জুলেখা ইয়াসমিন স্বামীর নাম: মহিউদ্দিন আলম বাড়ির নং : N0024 বয়স : 26 লিঙ্গ : মহিলা	RSR2009892 ফটো উপলব্ধ	393 নাম : মোসাম্মদ আল্লারাখি স্বামীর নাম: আতাহার সেখ বাড়ির নং : n0145 বয়স : 44 লিঙ্গ : মহিলা	LPP1442128 ফটো উপলব্ধ
394 নাম : নাজেমা বিবি স্বামীর নাম: তানসেন আলি বাড়ির নং : এন0000 বয়স : 33 লিঙ্গ : মহিলা	RSR1880335 ফটো উপলব্ধ	395 নাম : সামেনা বিবি স্বামীর নাম: সেলিমুল্লা সেখ বাড়ির নং : n0203 বয়স : 42 লিঙ্গ : মহিলা	RSR1181627 ফটো উপলব্ধ	396 নাম : জাহাঙ্গীর আলম পিতার নাম: জাকির হোসেন বাড়ির নং : n0197 বয়স : 37 লিঙ্গ : পুরুষ	LPP2404432 ফটো উপলব্ধ
397 নাম : ওয়ালি উদ্দিন পিতার নাম: কাজিম উদ্দিন বাড়ির নং : এন0024 বয়স : 37 লিঙ্গ : পুরুষ	RSR1182591 ফটো উপলব্ধ	398 নাম : কদবানু বিবি স্বামীর নাম: আবদুল আলিম বাড়ির নং : n0226 বয়স : 28 লিঙ্গ : মহিলা	RSR1762392 ফটো উপলব্ধ	399 নাম : পাকিজা বিবি স্বামীর নাম: মুক্তার সেখ বাড়ির নং : N00045 বয়স : 29 লিঙ্গ : মহিলা	RSR2010163 ফটো উপলব্ধ
400 নাম : মাবুদা বিবি স্বামীর নাম: কাজিম উদ্দিন বাড়ির নং : এন0024 বয়স : 56 লিঙ্গ : মহিলা	RSR1994920 ফটো উপলব্ধ	401 নাম : তানসেন আলি পিতার নাম: আবদুল্লা সেখ বাড়ির নং : n0132 বয়স : 41 লিঙ্গ : পুরুষ	RSR1182534 ফটো উপলব্ধ	402 নাম : নূরী বিবি স্বামীর নাম: আমিন সেখ বাড়ির নং : এন0000 বয়স : 30 লিঙ্গ : মহিলা	RSR1880376 ফটো উপলব্ধ
403 নাম : সাহারুপ আমেদ পিতার নাম: ফুরকান আলী বাড়ির নং : n0114 বয়স : 28 লিঙ্গ : পুরুষ	RSR1689397 ফটো উপলব্ধ	404 নাম : আর্জিনা বিবি স্বামীর নাম: ইয়ারুল সেখ বাড়ির নং : n0206 বয়স : 29 লিঙ্গ : মহিলা	RSR1762194 ফটো উপলব্ধ	405 নাম : টুসি বিবি স্বামীর নাম: মিরাজ সেখ বাড়ির নং : n0209 বয়স : 32 লিঙ্গ : মহিলা	RSR1762228 ফটো উপলব্ধ
406 নাম : হাঁসু মন্ডল স্বামীর নাম: তপন কুমার মন্ডল বাড়ির নং : n0024 বয়স : 43 লিঙ্গ : মহিলা	LPP1440486 ফটো উপলব্ধ	407 নাম : শীলা খাতুন স্বামীর নাম: সামিউল আলম বাড়ির নং : 10 খরাসিনপুর বয়স : 28 লিঙ্গ : মহিলা	RSR1674522 ফটো উপলব্ধ	408 নাম : লিপিকা মন্ডল স্বামীর নাম: হাঁসু মন্ডল বাড়ির নং : এন0024 বয়স : 20 লিঙ্গ : মহিলা	RSR2353225 ফটো উপলব্ধ
409 নাম : আসরোফি বিবি স্বামীর নাম: জাহাঙ্গীর আলম বাড়ির নং : n0197 বয়স : 37 লিঙ্গ : মহিলা	RSR1534593 ফটো উপলব্ধ	410 নাম : ফুরকান আলী পিতার নাম: নাজেম আলি বাড়ির নং : n0114 বয়স : 61 লিঙ্গ : পুরুষ	WB/41/290/054007 ফটো উপলব্ধ	411 নাম : কুলসুম নেহার খাতুন পিতার নাম: ফুরকান আলী বাড়ির নং : n0114 বয়স : 33 লিঙ্গ : মহিলা	RSR1360817 ফটো উপলব্ধ
412 নাম : সাফেজা বিবি স্বামীর নাম: ফুরকান আলি বাড়ির নং : n0114 বয়স : 56 লিঙ্গ : মহিলা	WB/41/290/054006 ফটো উপলব্ধ	413 নাম : আমিন সেখ পিতার নাম: দারুল সেখ বাড়ির নং : n0243 বয়স : 23 লিঙ্গ : পুরুষ	RSR1848142 ফটো উপলব্ধ	414 নাম : সাকিনা বেগম স্বামীর নাম: সামসুল আলম বাড়ির নং : n0163 বয়স : 53 লিঙ্গ : মহিলা	RSR1995984 ফটো উপলব্ধ
415 নাম : মহঃ নূরুজ্জামান আলম পিতার নাম: মহঃ সানোয়ার আলি বাড়ির নং : n0125 বয়স : 33 লিঙ্গ : পুরুষ	RSR1182526 ফটো উপলব্ধ	416 নাম : মনোয়ারা বেগম স্বামীর নাম: সানোয়ার আলি বাড়ির নং : n0125 বয়স : 56 লিঙ্গ : মহিলা	RSR1995067 ফটো উপলব্ধ	417 নাম : রওসোনারা বেগম স্বামীর নাম: বাক্কার আবু বাড়ির নং : n0193 বয়স : 56 লিঙ্গ : মহিলা	LPP1980333 ফটো উপলব্ধ
418 নাম : রওসোনারা বেগম স্বামীর নাম: সামিদুল্লাহ সেখ বাড়ির নং : n0201 বয়স : 67 লিঙ্গ : মহিলা	LPP2211357 ফটো উপলব্ধ	419 নাম : শুভজিৎ মন্ডল পিতার নাম: স্বপন কুমার মন্ডল বাড়ির নং : n0000 বয়স : 23 লিঙ্গ : পুরুষ	RSR1879956 ফটো উপলব্ধ	420 নাম : ললিতা মন্ডল স্বামীর নাম: দীপক মন্ডল বাড়ির নং : এন0000 বয়স : 35 লিঙ্গ : মহিলা	RSR1880301 ফটো উপলব্ধ



421	RSR1689264	ফটো উপলব্ধ	নাম : সুশান্ত মণ্ডল পিতার নাম: সুনীল কুমার মণ্ডল বাড়ির নং : n0031 বয়স : 29 লিঙ্গ : পুরুষ	422	RSR1689272	ফটো উপলব্ধ	নাম : সুধাকর মণ্ডল পিতার নাম: নবকুমার মণ্ডল বাড়ির নং : n0023 বয়স : 29 লিঙ্গ : পুরুষ	423	RSR1689207	ফটো উপলব্ধ	নাম : উমাপদ মণ্ডল পিতার নাম: কান্তিচন্দ্র মণ্ডল বাড়ির নং : n0028 বয়স : 68 লিঙ্গ : পুরুষ
424	RSR1689215	ফটো উপলব্ধ	নাম : অমর কুমার মণ্ডল পিতার নাম: প্রমোদ মণ্ডল বাড়ির নং : n0036 বয়স : 29 লিঙ্গ : পুরুষ	425	LPP2350197	ফটো উপলব্ধ	নাম : প্রশান্ত মণ্ডল পিতার নাম: শ্যামাপদ মণ্ডল বাড়ির নং : n0196 বয়স : 50 লিঙ্গ : পুরুষ	426	RSR2010262	ফটো উপলব্ধ	নাম : মিনসার মণ্ডল পিতার নাম: আনসার সেখ বাড়ির নং : N0012 বয়স : 29 লিঙ্গ : পুরুষ
427	RSR2009819	ফটো উপলব্ধ	নাম : রাধী মন্ডল স্বামীর নাম: সুখেন মন্ডল বাড়ির নং : N0020 বয়স : 31 লিঙ্গ : মহিলা	428	RSR2010072	ফটো উপলব্ধ	নাম : শিউলি খাতুন পিতার নাম: কামারুল সেখ বাড়ির নং : N0025 বয়স : 30 লিঙ্গ : মহিলা	429	RSR2010080	ফটো উপলব্ধ	নাম : সমিমা খাতুন পিতার নাম: সদরুল আলম বাড়ির নং : N0023 বয়স : 24 লিঙ্গ : মহিলা
430	RSR2010023	ফটো উপলব্ধ	নাম : মোস্তরা খাতুন স্বামীর নাম: সজান সেখ বাড়ির নং : N0015 বয়স : 27 লিঙ্গ : মহিলা	431	RSR2010122	ফটো উপলব্ধ	নাম : ইমরান হক পিতার নাম: আতাহার আলি বাড়ির নং : N0029 বয়স : 31 লিঙ্গ : পুরুষ	432	RSR2009991	ফটো উপলব্ধ	নাম : দেবী বাদ্যকর স্বামীর নাম: গিরিধারী বাদ্যকর বাড়ির নং : N0021 বয়স : 24 লিঙ্গ : মহিলা
433	RSR1995216	ফটো উপলব্ধ	নাম : সরস্বতী মন্ডল স্বামীর নাম: সত্যবান মন্ডল বাড়ির নং : n0042 বয়স : 56 লিঙ্গ : মহিলা	434	LPP1401462	ফটো উপলব্ধ	নাম : হেমন্ত মন্ডল পিতার নাম: ধরণীধর মন্ডল বাড়ির নং : n0029 বয়স : 54 লিঙ্গ : পুরুষ	435	RSR2213775	ফটো উপলব্ধ	নাম : সুরজিৎ মন্ডল পিতার নাম: সুনীল মন্ডল বাড়ির নং : এন0031 বয়স : 23 লিঙ্গ : পুরুষ
436	RSR2214658	ফটো উপলব্ধ	নাম : মানসী মন্ডল পিতার নাম: হেমন্ত মন্ডল বাড়ির নং : এন029 বয়স : 23 লিঙ্গ : মহিলা	437	RSR2253813	ফটো উপলব্ধ	নাম : গোপাল মণ্ডল পিতার নাম: উত্তম কুমার মন্ডল বাড়ির নং : 534 বয়স : 21 লিঙ্গ : পুরুষ	438	RSR2283034	ফটো উপলব্ধ	নাম : দেবিকা লেট স্বামীর নাম: সুবর্ন মন্ডল বাড়ির নং : এন017 বয়স : 22 লিঙ্গ : মহিলা
439	RSR2283000	ফটো উপলব্ধ	নাম : জয়িতা মন্ডল স্বামীর নাম: শ্রীকান্ত মন্ডল বাড়ির নং : এন0019 বয়স : 22 লিঙ্গ : মহিলা	440	RSR1279561	ফটো উপলব্ধ	নাম : শ্রীমন্ত মন্ডল পিতার নাম: সত্যবান মণ্ডল বাড়ির নং : n0042 বয়স : 34 লিঙ্গ : পুরুষ	441	RSR2009975	ফটো উপলব্ধ	নাম : ধরম বদ্যাকর পিতার নাম: দেবু বদ্যাকর বাড়ির নং : N0045 বয়স : 24 লিঙ্গ : পুরুষ
442	RSR2010213	ফটো উপলব্ধ	নাম : মৌসুমী খাতুন স্বামীর নাম: ফজলে হক বাড়ির নং : N0032 বয়স : 26 লিঙ্গ : মহিলা	443	RSR2010270	ফটো উপলব্ধ	নাম : রেখী খাতুন স্বামীর নাম: জানাকুল সেখ বাড়ির নং : N0026 বয়স : 29 লিঙ্গ : মহিলা	444	RSR2010247	ফটো উপলব্ধ	নাম : ইসমা খাতুন স্বামীর নাম: সাহারুপ আমেদ বাড়ির নং : N0015 বয়স : 26 লিঙ্গ : মহিলা
445	LPP2349801	ফটো উপলব্ধ	নাম : দীপক মণ্ডল পিতার নাম: উমাপদ মন্ডল বাড়ির নং : n0028 বয়স : 37 লিঙ্গ : পুরুষ	446	RSR1182039	ফটো উপলব্ধ	নাম : বিনা ব্রি স্বামীর নাম: হাফিজুর রহমান বাড়ির নং : n0015 বয়স : 30 লিঙ্গ : মহিলা	447	LPP2404465	ফটো উপলব্ধ	নাম : প্রার্থনা মন্ডল স্বামীর নাম: বিবেকানন্দ মন্ডল বাড়ির নং : n0017 বয়স : 37 লিঙ্গ : মহিলা
448	RSR1848175	ফটো উপলব্ধ	নাম : বনশ্রী মণ্ডল স্বামীর নাম: গৌরঙ্গ মণ্ডল বাড়ির নং : n0246 বয়স : 28 লিঙ্গ : মহিলা	449	RSR1762277	ফটো উপলব্ধ	নাম : দীপিকা মণ্ডল স্বামীর নাম: বিকাশ মণ্ডল বাড়ির নং : n0214 বয়স : 34 লিঙ্গ : মহিলা	450	WB/41/290/054317	ফটো উপলব্ধ	নাম : বসন্ত মণ্ডল পিতার নাম: শরণ চন্দ্র মণ্ডল বাড়ির নং : n0034 বয়স : 52 লিঙ্গ : পুরুষ

451	WB/41/290/054334	নাম : রেখা মণ্ডল স্বামীর নাম: সুনিলা কুমার মণ্ডল বাড়ির নং : n0031 বয়স : 53 লিঙ্গ : মহিলা	ফটো উপলব্ধ	452	WB/41/290/054351	নাম : কৈলাস মণ্ডল পিতার নাম: প্রফুল্ল মণ্ডল বাড়ির নং : n0017 বয়স : 50 লিঙ্গ : পুরুষ	ফটো উপলব্ধ	453	RSR1689363	নাম : বীথিকা মণ্ডল স্বামীর নাম: সুজিত মণ্ডল বাড়ির নং : n0022 বয়স : 39 লিঙ্গ : মহিলা	ফটো উপলব্ধ
454	RSR1762251	নাম : তুষার মন্ডল পিতার নাম: বসন্ত মণ্ডল বাড়ির নং : n0212 বয়স : 27 লিঙ্গ : পুরুষ	ফটো উপলব্ধ	455	RSR2326056	নাম : সুস্মিতা মন্ডল স্বামীর নাম: তুষার মন্ডল বাড়ির নং : 212 বয়স : 20 লিঙ্গ : মহিলা	ফটো উপলব্ধ	456	WB/41/290/054384	নাম : ছায়াবতী মণ্ডল স্বামীর নাম: ধ্রুবধর মণ্ডল বাড়ির নং : n0045 বয়স : 57 লিঙ্গ : মহিলা	ফটো উপলব্ধ
457	RSR1440734	নাম : রঞ্জেরণু মণ্ডল পিতার নাম: ধ্রুবধর মণ্ডল বাড়ির নং : n0045 বয়স : 33 লিঙ্গ : পুরুষ	ফটো উপলব্ধ	458	LPP1401298	নাম : কর্ন কুমার মন্ডল পিতার নাম: গদাধর মন্ডল বাড়ির নং : n0045 বয়স : 47 লিঙ্গ : পুরুষ	ফটো উপলব্ধ	459	LPP1401082	নাম : উত্তম কুমার মন্ডল পিতার নাম: গদাধর মন্ডল বাড়ির নং : n0045 বয়স : 47 লিঙ্গ : পুরুষ	ফটো উপলব্ধ
460	RSR1182278	নাম : শ্রাবনী মণ্ডল স্বামীর নাম: কর্ণকুমার মণ্ডল বাড়ির নং : n0045 বয়স : 35 লিঙ্গ : মহিলা	ফটো উপলব্ধ	461	RSR2313492	নাম : নিপা মণ্ডল স্বামীর নাম: অক্ষয় কুমার মন্ডল বাড়ির নং : 45 বয়স : 25 লিঙ্গ : মহিলা	ফটো উপলব্ধ	462	IER2589877	নাম : সনিতা মন্ডল স্বামীর নাম: সুশান্ত মন্ডল বাড়ির নং : এন0031 বয়স : 25 লিঙ্গ : মহিলা	ফটো উপলব্ধ
463	RSR2214583	নাম : বিধান মন্ডল পিতার নাম: প্রদীপ মন্ডল বাড়ির নং : এন0016 বয়স : 22 লিঙ্গ : পুরুষ	ফটো উপলব্ধ	464	RSR2232890	নাম : স্মৃতি মন্ডল পিতার নাম: সুজিত মন্ডল বাড়ির নং : 470 বয়স : 23 লিঙ্গ : মহিলা	ফটো উপলব্ধ	465	RSR2158764	নাম : সোমনাথ মন্ডল পিতার নাম: হেমন্ত মন্ডল বাড়ির নং : এন029 বয়স : 25 লিঙ্গ : পুরুষ	ফটো উপলব্ধ
466	RSR0298513	নাম : শান্তনু মণ্ডল পিতার নাম: ধ্রুবধর মন্ডল বাড়ির নং : n0045 বয়স : 38 লিঙ্গ : পুরুষ	ফটো উপলব্ধ	467	RSR1762376	নাম : রিয়া মণ্ডল স্বামীর নাম: অরবিন্দ মন্ডল বাড়ির নং : n0224 বয়স : 27 লিঙ্গ : মহিলা	ফটো উপলব্ধ	468	WB/41/290/054378	নাম : বিশ্বনাথ মণ্ডল পিতার নাম: হরেন্দ্র মণ্ডল বাড়ির নং : n0009 বয়স : 76 লিঙ্গ : পুরুষ	ফটো উপলব্ধ
469	WB/41/290/054377	নাম : মাধবী মণ্ডল স্বামীর নাম: বিশ্বনাথ মণ্ডল বাড়ির নং : n0009 বয়স : 66 লিঙ্গ : মহিলা	ফটো উপলব্ধ	470	LPP2349686	নাম : বিকাশ মণ্ডল পিতার নাম: বিশ্বনাথ মণ্ডল বাড়ির নং : n0009 বয়স : 39 লিঙ্গ : পুরুষ	ফটো উপলব্ধ	471	WB/41/290/054375	নাম : নিমাইচন্দ্র মণ্ডল পিতার নাম: শশধর মণ্ডল বাড়ির নং : n0010 বয়স : 69 লিঙ্গ : পুরুষ	ফটো উপলব্ধ
472	WB/41/290/054374	নাম : রাজকুমারী মণ্ডল স্বামীর নাম: নিমাই চন্দ্র মণ্ডল বাড়ির নং : n0010 বয়স : 61 লিঙ্গ : মহিলা	ফটো উপলব্ধ	473	RSR1360908	নাম : সহদেব মন্ডল অন্যান্য: নিমাই চন্দ্র মন্ডল বাড়ির নং : n0010 বয়স : 48 লিঙ্গ : পুরুষ	ফটো উপলব্ধ	474	RSR1848092	নাম : সৌরভ মণ্ডল পিতার নাম: শৈলেন মণ্ডল বাড়ির নং : n0238 বয়স : 27 লিঙ্গ : পুরুষ	ফটো উপলব্ধ
475	RSR2350536	নাম : পূজা মন্ডল স্বামীর নাম: সৌরভ মন্ডল বাড়ির নং : 238 বয়স : 21 লিঙ্গ : মহিলা	ফটো উপলব্ধ	476	RSR1360791	নাম : লিপিকা মন্ডল স্বামীর নাম: প্রশান্ত মন্ডল বাড়ির নং : n0196 বয়স : 37 লিঙ্গ : মহিলা	ফটো উপলব্ধ	477	RSR1623990	নাম : রতন বাদ্যকর পিতার নাম: কুমার বাদ্যকর বাড়ির নং : n0196 বয়স : 29 লিঙ্গ : পুরুষ	ফটো উপলব্ধ
478	RSR1742147	নাম : বন্দনা মণ্ডল স্বামীর নাম: তারক মণ্ডল বাড়ির নং : n0010 বয়স : 29 লিঙ্গ : মহিলা	ফটো উপলব্ধ	479	RSR1360916	নাম : প্রার্থনা মন্ডল পিতার নাম: নিমাই চন্দ্র মন্ডল বাড়ির নং : n0010 বয়স : 38 লিঙ্গ : মহিলা	ফটো উপলব্ধ	480	WB/41/290/054441	নাম : লতিকা মণ্ডল স্বামীর নাম: নবকুমার মণ্ডল বাড়ির নং : n0023 বয়স : 50 লিঙ্গ : মহিলা	ফটো উপলব্ধ



481 নাম : নবকুমার মণ্ডল পিতার নাম: সোমাদীশ মণ্ডল বাড়ির নং : n0023 বয়স : 53 লিঙ্গ : পুরুষ	WB/41/290/054442	ফটো উপলব্ধ	482 নাম : সুজিৎ মন্ডল পিতার নাম: গৌরচন্দ্র মন্ডল বাড়ির নং : n0022 বয়স : 47 লিঙ্গ : মহিলা	LPP1441328	ফটো উপলব্ধ	483 নাম : শেফালী মণ্ডল স্বামীর নাম: সোমাদীশ মণ্ডল বাড়ির নং : n0022 বয়স : 75 লিঙ্গ : মহিলা	WB/41/290/054347	ফটো উপলব্ধ
484 নাম : চিত্তামুনি মন্ডল স্বামীর নাম: গঙ্গাধর মন্ডল বাড়ির নং : n0021 বয়স : 47 লিঙ্গ : মহিলা	LPP1442680	ফটো উপলব্ধ	485 নাম : গঙ্গাধর মণ্ডল পিতার নাম: অভিমান্য মণ্ডল বাড়ির নং : n0021 বয়স : 52 লিঙ্গ : পুরুষ	WB/41/290/054367	ফটো উপলব্ধ	486 নাম : বাসন্তী মণ্ডল স্বামীর নাম: অভিমান্য মণ্ডল বাড়ির নং : n0021 বয়স : 76 লিঙ্গ : মহিলা	WB/41/290/054368	ফটো উপলব্ধ
487 নাম : সুখেন মণ্ডল পিতার নাম: প্রভাত মণ্ডল বাড়ির নং : n0020 বয়স : 43 লিঙ্গ : পুরুষ	RSR1534510	ফটো উপলব্ধ	488 নাম : সন্ধ্যারানী মণ্ডল স্বামীর নাম: প্রভাত মণ্ডল বাড়ির নং : n0020 বয়স : 65 লিঙ্গ : মহিলা	WB/41/290/054361	ফটো উপলব্ধ	489 নাম : শ্রীমন্ত মণ্ডল পিতার নাম: প্রবীর মণ্ডল বাড়ির নং : n0019 বয়স : 31 লিঙ্গ : পুরুষ	RSR1534619	ফটো উপলব্ধ
490 নাম : শ্রীকান্ত মণ্ডল পিতার নাম: প্রবীর মণ্ডল বাড়ির নং : n0019 বয়স : 36 লিঙ্গ : পুরুষ	RSR1182831	ফটো উপলব্ধ	491 নাম : সুলেখা মণ্ডল স্বামীর নাম: প্রবীর মণ্ডল বাড়ির নং : n0019 বয়স : 59 লিঙ্গ : মহিলা	WB/41/290/054736	ফটো উপলব্ধ	492 নাম : প্রবীর মণ্ডল পিতার নাম: অবনীশ মণ্ডল বাড়ির নং : n0019 বয়স : 67 লিঙ্গ : পুরুষ	WB/41/290/054352	ফটো উপলব্ধ
493 নাম : মিতালি মন্ডল স্বামীর নাম: শ্রীমন্ত মন্ডল বাড়ির নং : এন0019 বয়স : 20 লিঙ্গ : মহিলা	RSR2343598	ফটো উপলব্ধ	494 নাম : সুশান্ত মণ্ডল পিতার নাম: প্রহ্লাদ মণ্ডল বাড়ির নং : n0018 বয়স : 33 লিঙ্গ : পুরুষ	RSR1279587	ফটো উপলব্ধ	495 নাম : সৌভাগ্য মণ্ডল পিতার নাম: প্রহ্লাদ মণ্ডল বাড়ির নং : n0018 বয়স : 38 লিঙ্গ : পুরুষ	RSR1279611	ফটো উপলব্ধ
496 নাম : কৃষ্ণা মণ্ডল স্বামীর নাম: প্রহ্লাদ মণ্ডল বাড়ির নং : n0018 বয়স : 61 লিঙ্গ : মহিলা	WB/41/290/054353	ফটো উপলব্ধ	497 নাম : গৌরাজ মন্ডল পিতার নাম: প্রফুল্ল মন্ডল বাড়ির নং : n0017 বয়স : 38 লিঙ্গ : পুরুষ	RSR0298802	ফটো উপলব্ধ	498 নাম : বিবেকানন্দ মন্ডল পিতার নাম: প্রফুল্ল মন্ডল বাড়ির নং : n0017 বয়স : 43 লিঙ্গ : পুরুষ	LPP1722958	ফটো উপলব্ধ
499 নাম : সরমা মন্ডল স্বামীর নাম: কৈলাস পতি মন্ডল বাড়ির নং : n0017 বয়স : 43 লিঙ্গ : মহিলা	LPP1722941	ফটো উপলব্ধ	500 নাম : সুমিত্রা মণ্ডল স্বামীর নাম: জম্শেজয় মণ্ডল বাড়ির নং : n0044 বয়স : 46 লিঙ্গ : মহিলা	RSR1279371	ফটো উপলব্ধ	501 নাম : নিয়তী মণ্ডল স্বামীর নাম: গদাধর মণ্ডল বাড়ির নং : n0045 বয়স : 66 লিঙ্গ : মহিলা	WB/41/290/054389	ফটো উপলব্ধ
502 নাম : ধ্রুবধর মন্ডল পিতার নাম: গোসাই মণ্ডল বাড়ির নং : n0045 বয়স : 64 লিঙ্গ : পুরুষ	RSR2233021	ফটো উপলব্ধ	503 নাম : সন্ধ্যারানী মণ্ডল স্বামীর নাম: উমাপদ মণ্ডল বাড়ির নং : n0028 বয়স : 57 লিঙ্গ : মহিলা	WB/41/290/054434	ফটো উপলব্ধ	504 নাম : রেখা লেট স্বামীর নাম: অশোক লেট বাড়ির নং : n0028 বয়স : 56 লিঙ্গ : মহিলা	RSR1181783	ফটো উপলব্ধ
505 নাম : অসীমকুমার মন্ডল পিতার নাম: উমাপদ মন্ডল বাড়ির নং : n0028 বয়স : 46 লিঙ্গ : পুরুষ	LPP2349793	ফটো উপলব্ধ	506 নাম : প্রার্থনা মণ্ডল স্বামীর নাম: অসীম মণ্ডল বাড়ির নং : n0028 বয়স : 39 লিঙ্গ : মহিলা	LPP2349900	ফটো উপলব্ধ	507 নাম : তারক মণ্ডল পিতার নাম: নিমাই মণ্ডল বাড়ির নং : n0010 বয়স : 39 লিঙ্গ : পুরুষ	LPP2349850	ফটো উপলব্ধ
508 নাম : সীমা মণ্ডল স্বামীর নাম: উৎপল মণ্ডল বাড়ির নং : n0026 বয়স : 33 লিঙ্গ : মহিলা	RSR1279686	ফটো উপলব্ধ	509 নাম : উৎপল মন্ডল পিতার নাম: উত্তম মন্ডল বাড়ির নং : n0026 বয়স : 43 লিঙ্গ : পুরুষ	LPP1722933	ফটো উপলব্ধ	510 নাম : উজ্জল মণ্ডল পিতার নাম: উত্তম মণ্ডল বাড়ির নং : n0026 বয়স : 34 লিঙ্গ : পুরুষ	RSR1534809	ফটো উপলব্ধ

511 নাম : জ্যোৎস্না মণ্ডল স্বামীর নাম : উত্তম মণ্ডল বাড়ির নং : n0026 বয়স : 56 লিঙ্গ : মহিলা	LPP1401454 ফটো উপলব্ধ	512 নাম : করবী মন্ডল স্বামীর নাম : স্বপন কুমার মন্ডল বাড়ির নং : n0025 বয়স : 43 লিঙ্গ : মহিলা	LPP1440478 ফটো উপলব্ধ	513 নাম : স্বপনকুমার মণ্ডল পিতার নাম : ধনঞ্জয় মণ্ডল বাড়ির নং : n0025 বয়স : 50 লিঙ্গ : পুরুষ	WB/41/290/054349 ফটো উপলব্ধ
514 নাম : সঞ্জয় মন্ডল পিতার নাম : বামাপদ মন্ডল বাড়ির নং : n0015 বয়স : 48 লিঙ্গ : পুরুষ	LPP1980614 ফটো উপলব্ধ	515 নাম : পূর্ণিমা মন্ডল স্বামীর নাম : সনাতন মন্ডল বাড়ির নং : n0015 বয়স : 50 লিঙ্গ : মহিলা	LPP2269033 ফটো উপলব্ধ	516 নাম : সনাতন মণ্ডল পিতার নাম : বামাপদ মণ্ডল বাড়ির নং : n0015 বয়স : 53 লিঙ্গ : পুরুষ	WB/41/290/054363 ফটো উপলব্ধ
517 নাম : শ্রীবামাপদ মণ্ডল পিতার নাম : মুকুন্দ মণ্ডল বাড়ির নং : n0015 বয়স : 76 লিঙ্গ : পুরুষ	WB/41/290/054365 ফটো উপলব্ধ	518 নাম : গোপীনাথ মন্ডল পিতার নাম : মল্লেশ্বর মন্ডল বাড়ির নং : n0014 বয়স : 29 লিঙ্গ : পুরুষ	RSR1623958 ফটো উপলব্ধ	519 নাম : ফুলচাঁদী বাদ্যকর স্বামীর নাম : দশরথ বাদ্যকর বাড়ির নং : n0014 বয়স : 35 লিঙ্গ : মহিলা	RSR1107093 ফটো উপলব্ধ
520 নাম : দশরথ বাদ্যকর পিতার নাম : লক্ষিকান্ত বাদ্যকর বাড়ির নং : n0014 বয়স : 37 লিঙ্গ : পুরুষ	LPP2404093 ফটো উপলব্ধ	521 নাম : জগদীশ্বর মণ্ডল পিতার নাম : শান্তি মণ্ডল বাড়ির নং : n0044 বয়স : 43 লিঙ্গ : পুরুষ	RSR1279520 ফটো উপলব্ধ	522 নাম : অপূর্ব মন্ডল পিতার নাম : জগদীশ্বর মন্ডল বাড়ির নং : এন0044 বয়স : 20 লিঙ্গ : পুরুষ	RSR2344497 ফটো উপলব্ধ
523 নাম : অরবিন্দ মন্ডল পিতার নাম : অশোক মন্ডল বাড়ির নং : n0043 বয়স : 29 লিঙ্গ : পুরুষ	RSR1623867 ফটো উপলব্ধ	524 নাম : নারায়ণী মণ্ডল স্বামীর নাম : অশোক মণ্ডল বাড়ির নং : n0043 বয়স : 56 লিঙ্গ : মহিলা	RSR2389567 ফটো উপলব্ধ	525 নাম : অশোক মণ্ডল পিতার নাম : লিঙ্কি মণ্ডল বাড়ির নং : n0043 বয়স : 63 লিঙ্গ : পুরুষ	WB/41/290/054306 ফটো উপলব্ধ
526 নাম : সত্যবান মণ্ডল পিতার নাম : দুর্গা মণ্ডল বাড়ির নং : n0042 বয়স : 63 লিঙ্গ : পুরুষ	WB/41/290/054767 ফটো উপলব্ধ	527 নাম : ছন্দা মণ্ডল স্বামীর নাম : সূর্যকান্ত মণ্ডল বাড়ির নং : n0041 বয়স : 34 লিঙ্গ : মহিলা	RSR1534379 ফটো উপলব্ধ	528 নাম : সূর্যকান্ত মন্ডল পিতার নাম : সৃষ্টিধর মন্ডল বাড়ির নং : n0041 বয়স : 41 লিঙ্গ : পুরুষ	LPP2211969 ফটো উপলব্ধ
529 নাম : পুলক মন্ডল পিতার নাম : সুবলচন্দ্র মন্ডল বাড়ির নং : n0040 বয়স : 39 লিঙ্গ : পুরুষ	LPP2349736 ফটো উপলব্ধ	530 নাম : মনালী মন্ডল স্বামীর নাম : পুলক মন্ডল বাড়ির নং : n0040 বয়স : 40 লিঙ্গ : মহিলা	RSR1623974 ফটো উপলব্ধ	531 নাম : অবলা মণ্ডল স্বামীর নাম : সুবল মণ্ডল বাড়ির নং : n0040 বয়স : 66 লিঙ্গ : মহিলা	WB/41/290/054310 ফটো উপলব্ধ
532 নাম : শ্যামল মন্ডল পিতার নাম : মৃত্যুঞ্জয় মন্ডল বাড়ির নং : n0037 বয়স : 29 লিঙ্গ : পুরুষ	RSR1623917 ফটো উপলব্ধ	533 নাম : নবনীতা মণ্ডল স্বামীর নাম : পূর্ণ চন্দ্র মণ্ডল বাড়ির নং : n0037 বয়স : 35 লিঙ্গ : মহিলা	RSR1534643 ফটো উপলব্ধ	534 নাম : পূর্ণচন্দ্র মন্ডল পিতার নাম : ক্ষুদিরাম মন্ডল বাড়ির নং : n0037 বয়স : 43 লিঙ্গ : পুরুষ	LPP1441807 ফটো উপলব্ধ
535 নাম : পূর্ণিমা মণ্ডল স্বামীর নাম : মৃত্যুঞ্জয় মণ্ডল বাড়ির নং : n0037 বয়স : 56 লিঙ্গ : মহিলা	WB/41/290/054336 ফটো উপলব্ধ	536 নাম : মৃত্যুঞ্জয় মণ্ডল পিতার নাম : ক্ষুদিরাম মণ্ডল বাড়ির নং : n0037 বয়স : 61 লিঙ্গ : পুরুষ	WB/41/290/054337 ফটো উপলব্ধ	537 নাম : শিখারানী মণ্ডল স্বামীর নাম : প্রেমানন্দ মণ্ডল বাড়ির নং : n0036 বয়স : 53 লিঙ্গ : মহিলা	WB/41/290/054298 ফটো উপলব্ধ
538 নাম : সুমিত্রা মন্ডল স্বামীর নাম : বসন্ত মন্ডল বাড়ির নং : n0034 বয়স : 43 লিঙ্গ : মহিলা	LPP1980648 ফটো উপলব্ধ	539 নাম : দিপালী মণ্ডল স্বামীর নাম : মিহির মণ্ডল বাড়ির নং : n0032 বয়স : 33 লিঙ্গ : মহিলা	RSR1440668 ফটো উপলব্ধ	540 নাম : নিবেদিতা মন্ডল স্বামীর নাম : কৈলাসপতি মন্ডল বাড়ির নং : n0032 বয়স : 38 লিঙ্গ : মহিলা	LPP2404085 ফটো উপলব্ধ

বিধানসভা নির্বাচনকেন্দ্রের নং, নাম : 290-ময়ূরেশ্বর
ভাগ নং, নাম : 1-খরাসিনপুর (অংশ)

541	LPP1441799	নাম : মিহির মন্ডল পিতার নাম: তারাপ্রসন্ন মন্ডল বাড়ির নং : n0032 বয়স : 43 লিঙ্গ : পুরুষ	ফটো উপলব্ধ	542	WB/41/290/054327	নাম : বলরাম মণ্ডল পিতার নাম: তারাপ্রসন্ন মণ্ডল বাড়ির নং : n0032 বয়স : 50 লিঙ্গ : পুরুষ	ফটো উপলব্ধ	543	RSR2390300	নাম : নয়ন মন্ডল পিতার নাম: বলরাম মন্ডল বাড়ির নং : n0032 বয়স : 20 লিঙ্গ : পুরুষ	ফটো উপলব্ধ
544	WB/41/290/054335	নাম : সুনীল কুমার মণ্ডল পিতার নাম: পশুপতি মণ্ডল বাড়ির নং : n0031 বয়স : 57 লিঙ্গ : পুরুষ	ফটো উপলব্ধ	545	WB/41/290/054331	নাম : সুকান্ত মণ্ডল পিতার নাম: কীরটি মণ্ডল বাড়ির নং : n0030 বয়স : 49 লিঙ্গ : পুরুষ	ফটো উপলব্ধ	546	WB/41/290/054332	নাম : সরস্বতী মণ্ডল স্বামীর নাম: কীরটি মণ্ডল বাড়ির নং : n0030 বয়স : 66 লিঙ্গ : মহিলা	ফটো উপলব্ধ
547	LPP1723006	নাম : তামালী মন্ডল স্বামীর নাম: হেমন্ত মন্ডল বাড়ির নং : n0029 বয়স : 38 লিঙ্গ : মহিলা	ফটো উপলব্ধ	548	RSR2343200	নাম : নিলু মণ্ডল পিতার নাম: হানির মণ্ডল বাড়ির নং : n0029 বয়স : 43 লিঙ্গ : পুরুষ	ফটো উপলব্ধ	549	RSR2343192	নাম : আরমান মণ্ডল পিতার নাম: হানির মণ্ডল বাড়ির নং : n0029 বয়স : 20 লিঙ্গ : পুরুষ	ফটো উপলব্ধ
550	RSR1534684	নাম : সুবর্ণ মণ্ডল পিতার নাম: প্রফুল্ল মণ্ডল বাড়ির নং : n0017 বয়স : 31 লিঙ্গ : পুরুষ	ফটো উপলব্ধ	551	WB/41/290/054357	নাম : আরতী মণ্ডল স্বামীর নাম: প্রফুল্ল মণ্ডল বাড়ির নং : n0017 বয়স : 63 লিঙ্গ : মহিলা	ফটো উপলব্ধ	552	RSR2356665	নাম : বিক্রম মণ্ডল পিতার নাম: বিবেকানন্দ মণ্ডল বাড়ির নং : n0017 বয়স : 20 লিঙ্গ : পুরুষ	ফটো উপলব্ধ
553	LPP1722982	নাম : মমতা মন্ডল স্বামীর নাম: প্রদীপ মন্ডল বাড়ির নং : n0016 বয়স : 43 লিঙ্গ : মহিলা	ফটো উপলব্ধ	554	LPP1722974	নাম : প্রদীপ মন্ডল পিতার নাম: অমল্য মন্ডল বাড়ির নং : n0016 বয়স : 47 লিঙ্গ : পুরুষ	ফটো উপলব্ধ	555	WB/41/290/054359	নাম : বিশাখা মণ্ডল স্বামীর নাম: অমল্য মণ্ডল বাড়ির নং : n0016 বয়স : 65 লিঙ্গ : মহিলা	ফটো উপলব্ধ
556	RSR0298638	নাম : অর্পিতা মণ্ডল স্বামীর নাম: সঞ্জয় মণ্ডল বাড়ির নং : n0015 বয়স : 42 লিঙ্গ : মহিলা	ফটো উপলব্ধ	557	LPP1442060	নাম : কৈলাশপতি মন্ডল পিতার নাম: সুধীর মন্ডল বাড়ির নং : n0014 বয়স : 43 লিঙ্গ : পুরুষ	ফটো উপলব্ধ	558	WB/41/290/054772	নাম : শিবানী মণ্ডল স্বামীর নাম: মল্লেশ্বর মণ্ডল বাড়ির নং : n0014 বয়স : 49 লিঙ্গ : মহিলা	ফটো উপলব্ধ
559	WB/41/290/054379	নাম : মল্লেশ্বর মণ্ডল পিতার নাম: সুধীর মণ্ডল বাড়ির নং : n0014 বয়স : 58 লিঙ্গ : পুরুষ	ফটো উপলব্ধ	560	WB/41/290/054380	নাম : সুকুমারী মণ্ডল স্বামীর নাম: সুধীর মণ্ডল বাড়ির নং : n0014 বয়স : 79 লিঙ্গ : মহিলা	ফটো উপলব্ধ	561	RSR1181924	নাম : অক্ষয় কুমার মণ্ডল পিতার নাম: প্রমোদ মণ্ডল বাড়ির নং : n0013 বয়স : 33 লিঙ্গ : পুরুষ	ফটো উপলব্ধ
562	LPP2269025	নাম : রেবতী মন্ডল স্বামীর নাম: নন্দকিশোর মন্ডল বাড়ির নং : n0013 বয়স : 47 লিঙ্গ : মহিলা	ফটো উপলব্ধ	563	RSR2430288	নাম : নন্দকিশোর মণ্ডল পিতার নাম: গৌর মণ্ডল বাড়ির নং : n0013 বয়স : 50 লিঙ্গ : পুরুষ	ফটো উপলব্ধ	564	WB/41/290/054299	নাম : বানিকান্ত মণ্ডল পিতার নাম: শক্তিপদ মণ্ডল বাড়ির নং : n0013 বয়স : 56 লিঙ্গ : পুরুষ	ফটো উপলব্ধ
565	WB/41/290/054296	নাম : যশোমতি মণ্ডল স্বামীর নাম: শক্তিপদ মণ্ডল বাড়ির নং : n0013 বয়স : 91 লিঙ্গ : মহিলা	ফটো উপলব্ধ	566	WB/41/290/054329	নাম : বিনোদিনী মণ্ডল স্বামীর নাম: তারাপ্রসন্ন মণ্ডল বাড়ির নং : n0012 বয়স : 61 লিঙ্গ : মহিলা	ফটো উপলব্ধ	567	WB/41/290/054370	নাম : প্রফুল্লবালাদাসী মণ্ডল স্বামীর নাম: গৌর মণ্ডল বাড়ির নং : n0012 বয়স : 66 লিঙ্গ : মহিলা	ফটো উপলব্ধ
568	RSR2340578	নাম : লক্ষ্মী খাতুন স্বামীর নাম: মিন্কারুল সেখ বাড়ির নং : এন0012 বয়স : 23 লিঙ্গ : মহিলা	ফটো উপলব্ধ	569	RSR1534700	নাম : দিপক মণ্ডল পিতার নাম: সুবল চন্দ্র মণ্ডল বাড়ির নং : n0038 বয়স : 34 লিঙ্গ : পুরুষ	ফটো উপলব্ধ	570	WB/41/290/054308	নাম : মনসা মণ্ডল স্বামীর নাম: সুশীল মণ্ডল বাড়ির নং : n0038 বয়স : 61 লিঙ্গ : মহিলা	ফটো উপলব্ধ



571 নাম : শুভেন্দু মন্ডল পিতার নাম: সুশীল মন্ডল বাড়ির নং : n0038 বয়স : 35 লিঙ্গ : পুরুষ	RSR1182328 ফটো উপলব্ধ	572 নাম : সুশীল মন্ডল পিতার নাম: পশুপতি মণ্ডল বাড়ির নং : n0038 বয়স : 66 লিঙ্গ : পুরুষ	RSR1995117 ফটো উপলব্ধ	573 নাম : মিতালি মন্ডল স্বামীর নাম: সুভেন্দু মন্ডল বাড়ির নং : এন0027 বয়স : 22 লিঙ্গ : মহিলা	RSR2283059 ফটো উপলব্ধ
574 নাম : মোসুমী মন্ডল স্বামীর নাম: সুব্রত মন্ডল বাড়ির নং : এন0262 বয়স : 22 লিঙ্গ : মহিলা	RSR2282945 ফটো উপলব্ধ	575 নাম : সন্তু মণ্ডল পিতার নাম: রামপ্রসাদ মণ্ডল বাড়ির নং : n0011 বয়স : 30 লিঙ্গ : পুরুষ	RSR1534783 ফটো উপলব্ধ	576 নাম : অমিতা মন্ডল স্বামীর নাম: সুদীপ মন্ডল বাড়ির নং : এন0033 বয়স : 32 লিঙ্গ : মহিলা	RSR1880285 ফটো উপলব্ধ
577 নাম : সুদীপ মণ্ডল পিতার নাম: নন্দ কুমার মন্ডল বাড়ির নং : n0033 বয়স : 39 লিঙ্গ : পুরুষ	LPP2349827 ফটো উপলব্ধ	578 নাম : ছায়া রানী মন্ডল স্বামীর নাম: শ্যামাপদ মণ্ডল বাড়ির নং : n0194 বয়স : 64 লিঙ্গ : মহিলা	LPP2350148 ফটো উপলব্ধ	579 নাম : নন্দ কুমার মন্ডল পিতার নাম: শঙ্কর মন্ডল বাড়ির নং : n0033 বয়স : 69 লিঙ্গ : পুরুষ	RSR1995208 ফটো উপলব্ধ
580 নাম : পুষ্পিতা মন্ডল পিতার নাম: প্রদীপ মন্ডল বাড়ির নং : N00024 বয়স : 24 লিঙ্গ : মহিলা	RSR2010049 ফটো উপলব্ধ	581 নাম : অম্বিকা মন্ডল স্বামীর নাম: রামপ্রসাদ মণ্ডল বাড়ির নং : n0011 বয়স : 52 লিঙ্গ : মহিলা	LPP2269041 ফটো উপলব্ধ	582 নাম : রামপ্রসাদ মন্ডল পিতার নাম: শশধর মন্ডল বাড়ির নং : n0011 বয়স : 60 লিঙ্গ : পুরুষ	RSR2095560 ফটো উপলব্ধ
583 নাম : আনন্দ মন্ডল পিতার নাম: লক্ষিকান্ত মণ্ডল বাড়ির নং : n0008 বয়স : 53 লিঙ্গ : পুরুষ	RSR2102853 ফটো উপলব্ধ	584 নাম : সুব্রত মন্ডল পিতার নাম: গঙ্গা ধর মন্ডল বাড়ির নং : এন00266 বয়স : 25 লিঙ্গ : পুরুষ	RSR2158806 ফটো উপলব্ধ	585 নাম : সবিতা মণ্ডল স্বামীর নাম: নন্দকুমার মণ্ডল বাড়ির নং : n0033 বয়স : 65 লিঙ্গ : মহিলা	RSR2169399 ফটো উপলব্ধ
586 নাম : সীমা সরকার স্বামীর নাম: শান্তনু মন্ডল বাড়ির নং : এন0011 বয়স : 22 লিঙ্গ : মহিলা	RSR2232874 ফটো উপলব্ধ	587 নাম : সুমন মন্ডল পিতার নাম: নারায়ণ চন্দ্র মন্ডল বাড়ির নং : এন0007 বয়স : 23 লিঙ্গ : পুরুষ	RSR2214120 ফটো উপলব্ধ	588 নাম : সারথী মণ্ডল স্বামীর নাম: শৈলেন মণ্ডল বাড়ির নং : n0039 বয়স : 53 লিঙ্গ : মহিলা	WB/41/290/054315 ফটো উপলব্ধ
589 নাম : শৈলেন কুমার মন্ডল পিতার নাম: হরেন্দ্র নাথ মন্ডল বাড়ির নং : n0039 বয়স : 58 লিঙ্গ : পুরুষ	RSR2232841 ফটো উপলব্ধ	590 নাম : শান্তনু মন্ডল পিতার নাম: রাম প্রসাদ মন্ডল বাড়ির নং : n0011 বয়স : 33 লিঙ্গ : পুরুষ	RSR1361005 ফটো উপলব্ধ	591 নাম : রঞ্জিত কুমার মন্ডল পিতার নাম: লক্ষিকান্ত মন্ডল বাড়ির নং : n0007 বয়স : 43 লিঙ্গ : পুরুষ	LPP1441591 ফটো উপলব্ধ
592 নাম : রেবতী মন্ডল স্বামীর নাম: আনন্দ মন্ডল বাড়ির নং : n0008 বয়স : 48 লিঙ্গ : মহিলা	LPP1980630 ফটো উপলব্ধ	593 নাম : নাসিমা মমতাজ স্বামীর নাম: বজলুর রহমান বাড়ির নং : n0228 বয়স : 31 লিঙ্গ : মহিলা	RSR1762418 ফটো উপলব্ধ	594 নাম : রাহেলা মুর্মু পিতার নাম: ঈশ্বর মুর্মু বাড়ির নং : n0093 বয়স : 61 লিঙ্গ : মহিলা	WB/41/290/054414 ফটো উপলব্ধ
595 নাম : সুকল সরেন মায়ের নাম: রাহেলা মুর্মু বাড়ির নং : n0093 বয়স : 33 লিঙ্গ : পুরুষ	RSR1279470 ফটো উপলব্ধ	596 নাম : নিশারুদ্দিন সেখ পিতার নাম: পেশ মহম্মদ বাড়ির নং : n0187 বয়স : 33 লিঙ্গ : পুরুষ	RSR1440650 ফটো উপলব্ধ	597 নাম : জিয়ারউদ্দিন সেখ পিতার নাম: পেশ মহম্মদ সেখ বাড়ির নং : n0187 বয়স : 33 লিঙ্গ : পুরুষ	RSR1440742 ফটো উপলব্ধ
598 নাম : কায়েমউদ্দিন সেখ পিতার নাম: পেশমহম্মদ আব্দুল বাড়ির নং : n0187 বয়স : 52 লিঙ্গ : পুরুষ	WB/41/290/054430 ফটো উপলব্ধ	599 নাম : মরেসা বিবি স্বামীর নাম: পেশমহম্মদ বাড়ির নং : n0187 বয়স : 56 লিঙ্গ : মহিলা	WB/41/290/054431 ফটো উপলব্ধ	600 নাম : পেশ মহম্মদ পিতার নাম: করিমবক্স মহম্মদ বাড়ির নং : n0187 বয়স : 76 লিঙ্গ : পুরুষ	WB/41/290/054432 ফটো উপলব্ধ



601 নাম : রেহেনা খান্না স্বামীর নাম : শাহাদুল হক বাড়ির নং : এন0187 বয়স : 26 লিঙ্গ : মহিলা	RSR2380889 ফটো উপলব্ধ	602 নাম : মহঃ হাফিজুর রহমান পিতার নাম : মহঃ আব্দুল হামিদ বাড়ির নং : n0176 বয়স : 61 লিঙ্গ : পুরুষ	LPP0105783 ফটো উপলব্ধ	603 নাম : রওসুনারা বিবি স্বামীর নাম : মহ হাফিজুর রহমান বাড়ির নং : n0176 বয়স : 54 লিঙ্গ : মহিলা	LPP2268670 ফটো উপলব্ধ
604 নাম : বিকাশ লেট পিতার নাম : স্বপন লেট বাড়ির নং : এন0090 বয়স : 22 লিঙ্গ : পুরুষ	RSR2282986 ফটো উপলব্ধ	605 নাম : হাসি লেট মুশাহার স্বামীর নাম : অরুণ লেট বাড়ির নং : এন000 বয়স : 25 লিঙ্গ : মহিলা	RSR2283042 ফটো উপলব্ধ	606 নাম : সুবরিন লেট পিতার নাম : সুরেশ লেট বাড়ির নং : এন085 বয়স : 21 লিঙ্গ : মহিলা	RSR2283018 ফটো উপলব্ধ
607 নাম : করণ লেট পিতার নাম : সুরেশ লেট বাড়ির নং : এন085 বয়স : 22 লিঙ্গ : পুরুষ	RSR2283026 ফটো উপলব্ধ	608 নাম : পূজা লেট স্বামীর নাম : মল্লেশ্বর লেট বাড়ির নং : এন0029 বয়স : 26 লিঙ্গ : মহিলা	RSR2214302 ফটো উপলব্ধ	609 নাম : আদিতা লেট পিতার নাম : শচিকান্ত লেট বাড়ির নং : এন048 বয়স : 23 লিঙ্গ : পুরুষ	RSR2158822 ফটো উপলব্ধ
610 নাম : রাহুল লেট পিতার নাম : অজিত লেট বাড়ির নং : এন000 বয়স : 25 লিঙ্গ : পুরুষ	RSR1880202 ফটো উপলব্ধ	611 নাম : অজিত লেট পিতার নাম : অরিন লেট বাড়ির নং : n0046 বয়স : 49 লিঙ্গ : পুরুষ	RSR1995240 ফটো উপলব্ধ	612 নাম : মল্লেশ্বর লেট পিতার নাম : নীলকান্ত লেট বাড়ির নং : N00029 বয়স : 26 লিঙ্গ : পুরুষ	RSR2009926 ফটো উপলব্ধ
613 নাম : অলোকা লেট স্বামীর নাম : অরিন লেট বাড়ির নং : n0046 বয়স : 76 লিঙ্গ : মহিলা	WB/41/290/054451 ফটো উপলব্ধ	614 নাম : সতিকান্ত লেট মায়ের নাম : অলোকা লেট বাড়ির নং : n0046 বয়স : 34 লিঙ্গ : পুরুষ	RSR1182500 ফটো উপলব্ধ	615 নাম : সুজিত লেট পিতার নাম : অরিন লেট বাড়ির নং : n0046 বয়স : 48 লিঙ্গ : পুরুষ	LPP2269066 ফটো উপলব্ধ
616 নাম : গয়েশ্বর লেট পিতার নাম : কার্তিক লেট বাড়ির নং : n0085 বয়স : 38 লিঙ্গ : পুরুষ	RSR0295469 ফটো উপলব্ধ	617 নাম : মামনি লেট স্বামীর নাম : গয়েশ্বর লেট বাড়ির নং : n0085 বয়স : 35 লিঙ্গ : মহিলা	RSR1360767 ফটো উপলব্ধ	618 নাম : মধুমিতা লেট স্বামীর নাম : দেবশীষ লেট বাড়ির নং : n0248 বয়স : 27 লিঙ্গ : মহিলা	RSR1848191 ফটো উপলব্ধ
619 নাম : বন্দনা লেট স্বামীর নাম : বিক্রম লেট বাড়ির নং : n0046 বয়স : 27 লিঙ্গ : মহিলা	RSR1858901 ফটো উপলব্ধ	620 নাম : রাখী লেট স্বামীর নাম : শ্রীকান্ত লেট বাড়ির নং : n0098 বয়স : 37 লিঙ্গ : মহিলা	RSR0299404 ফটো উপলব্ধ	621 নাম : শ্রীকান্ত লেট পিতার নাম : নারায়ণ লেট বাড়ির নং : n0098 বয়স : 39 লিঙ্গ : পুরুষ	RSR0299396 ফটো উপলব্ধ
622 নাম : ভাগ্যবতী লেট স্বামীর নাম : নারায়ণ লেট বাড়ির নং : n0098 বয়স : 66 লিঙ্গ : মহিলা	WB/41/290/054461 ফটো উপলব্ধ	623 নাম : নারায়ণ লেট পিতার নাম : পশুপতি লেট বাড়ির নং : n0098 বয়স : 76 লিঙ্গ : পুরুষ	WB/41/290/054462 ফটো উপলব্ধ	624 নাম : মামনি লেট স্বামীর নাম : সুরেশ লেট বাড়ির নং : n0085 বয়স : 37 লিঙ্গ : মহিলা	RSR1107101 ফটো উপলব্ধ
625 নাম : সুরেশ লেট মায়ের নাম : শকুন্তলা লেট বাড়ির নং : n0085 বয়স : 39 লিঙ্গ : পুরুষ	LPP2349629 ফটো উপলব্ধ	626 নাম : হয়রানী লেট স্বামীর নাম : বুদ্ধেশ্বর লেট বাড়ির নং : n0085 বয়স : 35 লিঙ্গ : মহিলা	RSR1182047 ফটো উপলব্ধ	627 নাম : বুদ্ধেশ্বর লেট মায়ের নাম : শকুন্তলা লেট বাড়ির নং : n0085 বয়স : 40 লিঙ্গ : পুরুষ	LPP2349926 ফটো উপলব্ধ
628 নাম : জ্যোৎস্না লেট স্বামীর নাম : কেপ্ট লেট বাড়ির নং : n0085 বয়স : 65 লিঙ্গ : মহিলা	RSR1534742 ফটো উপলব্ধ	629 নাম : মৌসুমী লেট স্বামীর নাম : আনন্দ লেট বাড়ির নং : n0216 বয়স : 29 লিঙ্গ : মহিলা	RSR1762285 ফটো উপলব্ধ	630 নাম : জয়ন্তী লেট স্বামীর নাম : গোবর্দন লেট বাড়ির নং : n0216 বয়স : 34 লিঙ্গ : মহিলা	RSR1762293 ফটো উপলব্ধ

631 নাম : পূজা লেট স্বামীর নাম: মধুসূদন লেট বাড়ির নং : n0210 বয়স : 31 লিঙ্গ : মহিলা	RSR1762236 ফটো উপলব্ধ	632 নাম : মধুসূদন লেট পিতার নাম: অনিল লেট বাড়ির নং : n0207 বয়স : 31 লিঙ্গ : পুরুষ	RSR1762202 ফটো উপলব্ধ	633 নাম : অর্চনা লেট স্বামীর নাম: উর্ধ্ব লেট বাড়ির নং : n0047 বয়স : 51 লিঙ্গ : মহিলা	WB/41/290/054447 ফটো উপলব্ধ
634 নাম : মনখুশী লেট স্বামীর নাম: লক্ষন লেট বাড়ির নং : n0096 বয়স : 56 লিঙ্গ : মহিলা	RSR2306165 ফটো উপলব্ধ	635 নাম : বিমল লেট পিতার নাম: দিলীপ লেট বাড়ির নং : n0084 বয়স : 39 লিঙ্গ : পুরুষ	LPP2349710 ফটো উপলব্ধ	636 নাম : দিলীপ লেট পিতার নাম: বাঁকু লেট বাড়ির নং : n0084 বয়স : 66 লিঙ্গ : পুরুষ	WB/41/290/054460 ফটো উপলব্ধ
637 নাম : অলকা লেট স্বামীর নাম: তামাল লেট বাড়ির নং : n0086 বয়স : 52 লিঙ্গ : মহিলা	WB/41/290/054534 ফটো উপলব্ধ	638 নাম : তুরিকা লেট স্বামীর নাম: সুজিত লেট বাড়ির নং : n0046 বয়স : 38 লিঙ্গ : মহিলা	LPP2404366 ফটো উপলব্ধ	639 নাম : ধনঞ্জয় লেট মায়ের নাম: অলকা লেট বাড়ির নং : n0046 বয়স : 41 লিঙ্গ : পুরুষ	LPP2404382 ফটো উপলব্ধ
640 নাম : সবরী লেট স্বামীর নাম: ধনঞ্জয় লেট বাড়ির নং : n0046 বয়স : 35 লিঙ্গ : মহিলা	RSR1534718 ফটো উপলব্ধ	641 নাম : বিক্রম লেট পিতার নাম: উর্ধ্ব কান্ত লেট বাড়ির নং : n0047 বয়স : 31 লিঙ্গ : পুরুষ	RSR1534601 ফটো উপলব্ধ	642 নাম : বিদ্যুৎ লেট পিতার নাম: উর্ধ্বকান্ত লেট বাড়ির নং : n0047 বয়স : 29 লিঙ্গ : পুরুষ	RSR1623891 ফটো উপলব্ধ
643 নাম : মনখুশী লেট স্বামীর নাম: রবি লেট বাড়ির নং : n0048 বয়স : 71 লিঙ্গ : মহিলা	WB/41/290/054448 ফটো উপলব্ধ	644 নাম : শচীকান্ত লেট পিতার নাম: রবি লেট বাড়ির নং : n0048 বয়স : 49 লিঙ্গ : পুরুষ	WB/41/290/054722 ফটো উপলব্ধ	645 নাম : রেবতী লেট স্বামীর নাম: শশি কান্ত লেট বাড়ির নং : n0048 বয়স : 38 লিঙ্গ : মহিলা	LPP2404374 ফটো উপলব্ধ
646 নাম : ঈশানী লেট স্বামীর নাম: কানু লেট বাড়ির নং : n0049 বয়স : 86 লিঙ্গ : মহিলা	WB/41/290/054446 ফটো উপলব্ধ	647 নাম : প্রদীপ লেট মায়ের নাম: ঈশানী লেট বাড়ির নং : n0049 বয়স : 43 লিঙ্গ : পুরুষ	LPP1980705 ফটো উপলব্ধ	648 নাম : শ্রীকান্ত লেট পিতার নাম: কানু লেট বাড়ির নং : n0049 বয়স : 57 লিঙ্গ : পুরুষ	WB/41/290/054445 ফটো উপলব্ধ
649 নাম : নমিতা লেট স্বামীর নাম: শ্রীকান্ত লেট বাড়ির নং : n0049 বয়স : 52 লিঙ্গ : মহিলা	WB/41/290/054444 ফটো উপলব্ধ	650 নাম : আশীষ লেট পিতার নাম: শ্রীকান্ত লেট বাড়ির নং : n0049 বয়স : 30 লিঙ্গ : পুরুষ	RSR1534676 ফটো উপলব্ধ	651 নাম : পিৎংকা লেট স্বামীর নাম: আশীষ লেট বাড়ির নং : এন0049 বয়স : 22 লিঙ্গ : মহিলা	RSR2332765 ফটো উপলব্ধ
652 নাম : জিতেন লেট পিতার নাম: অরিন লেট বাড়ির নং : n0081 বয়স : 56 লিঙ্গ : পুরুষ	WB/41/290/054454 ফটো উপলব্ধ	653 নাম : চায়না লেট স্বামীর নাম: জিতেন লেট বাড়ির নং : n0081 বয়স : 53 লিঙ্গ : মহিলা	WB/41/290/054453 ফটো উপলব্ধ	654 নাম : দেবশীষ লেট পিতার নাম: জীতেন লেট বাড়ির নং : n0081 বয়স : 35 লিঙ্গ : পুরুষ	RSR1182716 ফটো উপলব্ধ
655 নাম : ভবানী লেট স্বামীর নাম: দিলীপ লেট বাড়ির নং : n0084 বয়স : 66 লিঙ্গ : মহিলা	WB/41/290/054459 ফটো উপলব্ধ	656 নাম : নির্মল লেট পিতার নাম: দিলীপ লেট বাড়ির নং : n0084 বয়স : 40 লিঙ্গ : পুরুষ	LPP2349843 ফটো উপলব্ধ	657 নাম : কাঁকর বাদ্যকর পিতার নাম: ধনপতি বাদ্যকর বাড়ির নং : এন092 বয়স : 35 লিঙ্গ : পুরুষ	RSR1277862 ফটো উপলব্ধ
658 নাম : অরুনা লেট স্বামীর নাম: নির্মল লেট বাড়ির নং : n0084 বয়স : 34 লিঙ্গ : মহিলা	RSR1181742 ফটো উপলব্ধ	659 নাম : রতিকান্ত লেট পিতার নাম: অরিন লেট বাড়ির নং : n0046 বয়স : 35 লিঙ্গ : পুরুষ	RSR1279629 ফটো উপলব্ধ	660 নাম : টুম্পা লেট স্বামীর নাম: রতিকান্ত লেট বাড়ির নং : n0046 বয়স : 31 লিঙ্গ : মহিলা	RSR1623982 ফটো উপলব্ধ



661 নাম : রাশি লেট স্বামীর নাম: আজিত লেট বাড়ির নং : n0046 বয়স : 48 লিঙ্গ : মহিলা	LPP1980697 ফটো উপলব্ধ	662 নাম : মিঠু মন্ডল স্বামীর নাম: সুকান্ত মন্ডল বাড়ির নং : n0090 বয়স : 47 লিঙ্গ : মহিলা	LPP2404200 ফটো উপলব্ধ	663 নাম : অরুণ লেট পিতার নাম: অশোক লেট বাড়ির নং : n0091 বয়স : 39 লিঙ্গ : পুরুষ	RSR1440726 ফটো উপলব্ধ
664 নাম : রবীন লেট পিতার নাম: অশোক লেট বাড়ির নং : n0091 বয়স : 34 লিঙ্গ : পুরুষ	RSR1440718 ফটো উপলব্ধ	665 নাম : সূচিত্রা লেট স্বামীর নাম: বিদ্যুত লেট বাড়ির নং : এন0047 বয়স : 23 লিঙ্গ : মহিলা	RSR2158814 ফটো উপলব্ধ	666 নাম : অঞ্জনা লেট স্বামীর নাম: রঞ্জন লেট বাড়ির নং : এন0167 বয়স : 26 লিঙ্গ : মহিলা	RSR2156347 ফটো উপলব্ধ
667 নাম : শ্যামলী লেট পিতার নাম: বিশ্বনাথ লেট বাড়ির নং : এন0087 বয়স : 33 লিঙ্গ : মহিলা	RSR2158830 ফটো উপলব্ধ	668 নাম : নমিতা লেট স্বামীর নাম: স্বপন লেট বাড়ির নং : n0090 বয়স : 43 লিঙ্গ : মহিলা	LPP1980754 ফটো উপলব্ধ	669 নাম : শ্রাবণী লেট স্বামীর নাম: নন্দন লেট বাড়ির নং : n0089 বয়স : 38 লিঙ্গ : মহিলা	RSR0299362 ফটো উপলব্ধ
670 নাম : আনন্দ লেট পিতার নাম: সুনীল লেট বাড়ির নং : n0089 বয়স : 30 লিঙ্গ : পুরুষ	RSR1534528 ফটো উপলব্ধ	671 নাম : শিশির লেট পিতার নাম: মনসারাম লেট বাড়ির নং : n0090 বয়স : 66 লিঙ্গ : পুরুষ	WB/41/290/054472 ফটো উপলব্ধ	672 নাম : মালতী লেট স্বামীর নাম: শিশির লেট বাড়ির নং : n0090 বয়স : 61 লিঙ্গ : মহিলা	WB/41/290/054471 ফটো উপলব্ধ
673 নাম : স্বপন লেট পিতার নাম: শিশির লেট বাড়ির নং : n0090 বয়স : 43 লিঙ্গ : পুরুষ	LPP1980747 ফটো উপলব্ধ	674 নাম : টুলি লেট স্বামীর নাম: প্রদীপ লেট বাড়ির নং : n0091 বয়স : 38 লিঙ্গ : মহিলা	LPP2404358 ফটো উপলব্ধ	675 নাম : নীলকান্ত লেট পিতার নাম: বিজয় লেট বাড়ির নং : n0092 বয়স : 56 লিঙ্গ : পুরুষ	LPP1401280 ফটো উপলব্ধ
676 নাম : ফুলেশ্বরী লেট স্বামীর নাম: নীলকান্ত লেট বাড়ির নং : n0092 বয়স : 50 লিঙ্গ : মহিলা	LPP1401512 ফটো উপলব্ধ	677 নাম : লক্ষন লেট পিতার নাম: শঙ্কর লেট বাড়ির নং : n0096 বয়স : 59 লিঙ্গ : পুরুষ	WB/41/290/054464 ফটো উপলব্ধ	678 নাম : মিঠুন লেট পিতার নাম: লক্ষন লেট বাড়ির নং : n0096 বয়স : 35 লিঙ্গ : পুরুষ	RSR1279397 ফটো উপলব্ধ
679 নাম : দুর্লি লেট স্বামীর নাম: মিঠুন লেট বাড়ির নং : n0096 বয়স : 30 লিঙ্গ : মহিলা	RSR1534635 ফটো উপলব্ধ	680 নাম : লক্ষি লেট স্বামীর নাম: বিজয় লেট বাড়ির নং : n0097 বয়স : 76 লিঙ্গ : মহিলা	LPP1401231 ফটো উপলব্ধ	681 নাম : রঞ্জন লেট পিতার নাম: অশোক লেট বাড়ির নং : n0167 বয়স : 35 লিঙ্গ : পুরুষ	RSR1624030 ফটো উপলব্ধ
682 নাম : তপন লেট পিতার নাম: শিশির লেট বাড়ির নং : n0170 বয়স : 38 লিঙ্গ : পুরুষ	LPP2404192 ফটো উপলব্ধ	683 নাম : সুমিত্রা লেট স্বামীর নাম: তপন লেট বাড়ির নং : n0170 বয়স : 34 লিঙ্গ : মহিলা	RSR1182286 ফটো উপলব্ধ	684 নাম : রেখা লেট স্বামীর নাম: সতী কান্ত লেট বাড়ির নং : n0236 বয়স : 29 লিঙ্গ : মহিলা	RSR1804095 ফটো উপলব্ধ
685 নাম : মৈমিনা খাতুন স্বামীর নাম: সফিদুল ইসলাম বাড়ির নং : N0085 বয়স : 24 লিঙ্গ : মহিলা	RSR2010197 ফটো উপলব্ধ	686 নাম : ভাগীরথী লেট স্বামীর নাম: রতন লেট বাড়ির নং : n0087 বয়স : 81 লিঙ্গ : মহিলা	WB/41/290/054483 ফটো উপলব্ধ	687 নাম : রেবতী লেট স্বামীর নাম: উত্তম লেট বাড়ির নং : n0087 বয়স : 53 লিঙ্গ : মহিলা	LPP1401603 ফটো উপলব্ধ
688 নাম : গোবর্দ্ধন লেট পিতার নাম: উত্তম কুমার লেট বাড়ির নং : n0087 বয়স : 34 লিঙ্গ : পুরুষ	RSR1361039 ফটো উপলব্ধ	689 নাম : নন্দন লেট পিতার নাম: সুনীল লেট বাড়ির নং : n0089 বয়স : 40 লিঙ্গ : পুরুষ	RSR0299354 ফটো উপলব্ধ	690 নাম : সুবোধন লেট পিতার নাম: উত্তম কুমার লেট বাড়ির নং : n0087 বয়স : 33 লিঙ্গ : পুরুষ	RSR1361047 ফটো উপলব্ধ

বিধানসভা নির্বাচনকেন্দ্রের নং, নাম : 290-ময়ূরেশ্বর
ভাগ নং, নাম : 1-খরাসিনপুর (অংশ)

691 নাম : বোদন লেট পিতার নাম: গৌতম লেট বাড়ির নং : n0087 বয়স : 33 লিঙ্গ : পুরুষ	RSR1361013 ফটো উপলব্ধ	692 নাম : অনিল লেট পিতার নাম: মনসারাম লেট বাড়ির নং : n0088 বয়স : 57 লিঙ্গ : পুরুষ	WB/41/290/054474 ফটো উপলব্ধ	693 নাম : শকুন্তলা লেট স্বামীর নাম: অনিল লেট বাড়ির নং : n0088 বয়স : 54 লিঙ্গ : মহিলা	WB/41/290/054473 ফটো উপলব্ধ
694 নাম : তুলসী লেট স্বামীর নাম: মিতুন লেট বাড়ির নং : n0088 বয়স : 32 লিঙ্গ : মহিলা	RSR1534726 ফটো উপলব্ধ	695 নাম : সুনীল লেট পিতার নাম: মনসারাম লেট বাড়ির নং : n0089 বয়স : 59 লিঙ্গ : পুরুষ	LPP1401587 ফটো উপলব্ধ	696 নাম : রাবেয়া সুলতানা স্বামীর নাম: টাইম সেখ বাড়ির নং : N00126 বয়স : 30 লিঙ্গ : মহিলা	RSR2010221 ফটো উপলব্ধ
697 নাম : খুরসেদ সা পিতার নাম: আতাই সা বাড়ির নং : n0147 বয়স : 66 লিঙ্গ : পুরুষ	RSR2045904 ফটো উপলব্ধ	698 নাম : মিরাজুল হক পিতার নাম: আরসাদ সা বাড়ির নং : n0087 বয়স : 33 লিঙ্গ : পুরুষ	RSR1762400 ফটো উপলব্ধ	699 নাম : মহিউদ্দিন আহমেদ পিতার নাম: খুরসেদ আলম বাড়ির নং : n0147 বয়স : 33 লিঙ্গ : পুরুষ	RSR1182351 ফটো উপলব্ধ
700 নাম : সজন সেখ পিতার নাম: খুরসেদ আলম বাড়ির নং : n0147 বয়স : 33 লিঙ্গ : পুরুষ	RSR1623883 ফটো উপলব্ধ	701 নাম : সাইদা বিবি স্বামীর নাম: আসারুল সেখ বাড়ির নং : n0161 বয়স : 33 লিঙ্গ : মহিলা	RSR1361211 ফটো উপলব্ধ	702 নাম : উজ্জ্বলা সেখ পিতার নাম: আবু তাহের সেখ বাড়ির নং : n0147 বয়স : 33 লিঙ্গ : পুরুষ	RSR1360833 ফটো উপলব্ধ
703 নাম : সাদিকুল হোসেন পিতার নাম: ফেরাদ সেখ বাড়ির নং : n0106 বয়স : 33 লিঙ্গ : পুরুষ	RSR0296004 ফটো উপলব্ধ	704 নাম : রেজিনা বিবি স্বামীর নাম: সাদিকুল সেখ বাড়ির নং : n0106 বয়স : 33 লিঙ্গ : মহিলা	RSR1182112 ফটো উপলব্ধ	705 নাম : ওহাব সেখ পিতার নাম: ইসলাম সেখ বাড়ির নং : n0120 বয়স : 56 লিঙ্গ : পুরুষ	LPP1401173 ফটো উপলব্ধ
706 নাম : তহমিনা বিবি স্বামীর নাম: ওহাব সেখ বাড়ির নং : n0120 বয়স : 51 লিঙ্গ : মহিলা	WB/41/290/054108 ফটো উপলব্ধ	707 নাম : লালচাঁদ সেখ পিতার নাম: সুরমান সেখ বাড়ির নং : n0123 বয়স : 61 লিঙ্গ : পুরুষ	WB/41/290/054117 ফটো উপলব্ধ	708 নাম : সবির সেখ পিতার নাম: খালেক সেখ বাড়ির নং : n0178 বয়স : 61 লিঙ্গ : পুরুষ	LPP1401306 ফটো উপলব্ধ
709 নাম : কবিরুল সেখ পিতার নাম: মনিরুদ্দিন সেখ বাড়ির নং : n0006 বয়স : 35 লিঙ্গ : পুরুষ	RSR1182658 ফটো উপলব্ধ	710 নাম : রেজাউল সেখ পিতার নাম: পঞ্চাতন সেখ বাড়ির নং : n0140 বয়স : 53 লিঙ্গ : পুরুষ	RSR2045920 ফটো উপলব্ধ	711 নাম : সুরমিনা বিবি স্বামীর নাম: চাঁদ মহম্মদ বাড়ির নং : n0102 বয়স : 35 লিঙ্গ : মহিলা	RSR1361112 ফটো উপলব্ধ
712 নাম : জামাল সেখ পিতার নাম: গোলাম সেখ বাড়ির নং : n0103 বয়স : 63 লিঙ্গ : পুরুষ	WB/41/290/054744 ফটো উপলব্ধ	713 নাম : মোতলেমা বিবি স্বামীর নাম: জামাল সেখ বাড়ির নং : n0103 বয়স : 61 লিঙ্গ : মহিলা	WB/41/290/054148 ফটো উপলব্ধ	714 নাম : ফিরোজ সেখ পিতার নাম: জামাল সেখ বাড়ির নং : n0103 বয়স : 46 লিঙ্গ : পুরুষ	RSR1182674 ফটো উপলব্ধ
715 নাম : সোয়েদা বিবি স্বামীর নাম: ফিরোজ সেখ বাড়ির নং : n0103 বয়স : 42 লিঙ্গ : মহিলা	RSR1360841 ফটো উপলব্ধ	716 নাম : ফোরাদ সেখ পিতার নাম: কলাম সেখ বাড়ির নং : n0106 বয়স : 61 লিঙ্গ : পুরুষ	WB/41/290/054099 ফটো উপলব্ধ	717 নাম : মকরোমা বিবি স্বামীর নাম: ফোরাদ সেখ বাড়ির নং : n0106 বয়স : 56 লিঙ্গ : মহিলা	WB/41/290/054098 ফটো উপলব্ধ
718 নাম : খাদু বিবি স্বামীর নাম: এসডিও খাদু বাড়ির নং : n0102 বয়স : 50 লিঙ্গ : মহিলা	WB/41/290/054146 ফটো উপলব্ধ	719 নাম : চাঁদ মহম্মদ পিতার নাম: এসডিও মহম্মদ সেখ বাড়ির নং : n0102 বয়স : 35 লিঙ্গ : পুরুষ	RSR1182765 ফটো উপলব্ধ	720 নাম : ইসমাইল সেখ পিতার নাম: ফোরাদ সেখ বাড়ির নং : n0103 বয়স : 28 লিঙ্গ : পুরুষ	RSR1848100 ফটো উপলব্ধ



721 নাম : হাবিউল্লা সেখ পিতার নাম: আব্দুল কাদের সেখ বাড়ির নং : n0003 বয়স : 57 লিঙ্গ : পুরুষ	WB/41/290/054129	ফটো উপলব্ধ	722 নাম : তাহেরউল্লাহ বিবি স্বামীর নাম: হাবিউল্লা সেখ বাড়ির নং : n0003 বয়স : 51 লিঙ্গ : মহিলা	WB/41/290/054752	ফটো উপলব্ধ	723 নাম : তহিরুল সেখ পিতার নাম: হাবিউল্লা সেখ বাড়ির নং : n0003 বয়স : 50 লিঙ্গ : পুরুষ	RSR1534411	ফটো উপলব্ধ
724 নাম : সৌরভ খান পিতার নাম: ফিরোজ খান বাড়ির নং : এন0103 বয়স : 23 লিঙ্গ : পুরুষ	RSR2158756	ফটো উপলব্ধ	725 নাম : খালেদা বিবি স্বামীর নাম: অসিউল্লা সেখ বাড়ির নং : n0133 বয়স : 66 লিঙ্গ : মহিলা	WB/41/290/054068	ফটো উপলব্ধ	726 নাম : নাসিরুদ্দিন সেখ পিতার নাম: আসিউল্লা সেখ বাড়ির নং : n0133 বয়স : 39 লিঙ্গ : পুরুষ	RSR1279405	ফটো উপলব্ধ
727 নাম : বেদানা বিবি স্বামীর নাম: রেজাউল সেখ বাড়ির নং : n0140 বয়স : 51 লিঙ্গ : মহিলা	WB/41/290/054121	ফটো উপলব্ধ	728 নাম : সাকির সেখ পিতার নাম: পঞ্চাভূন সেখ বাড়ির নং : n0140 বয়স : 43 লিঙ্গ : পুরুষ	LPP1441765	ফটো উপলব্ধ	729 নাম : মুকা সেখ পিতার নাম: মকরুম সেখ বাড়ির নং : n0161 বয়স : 66 লিঙ্গ : পুরুষ	WB/41/290/054750	ফটো উপলব্ধ
730 নাম : নূরনেহার বিবি স্বামীর নাম: মুকা সেখ বাড়ির নং : n0161 বয়স : 56 লিঙ্গ : মহিলা	WB/41/290/054073	ফটো উপলব্ধ	731 নাম : হায়দার আলি পিতার নাম: মুকা সেখ বাড়ির নং : n0161 বয়স : 33 লিঙ্গ : পুরুষ	RSR1534346	ফটো উপলব্ধ	732 নাম : ইব্রাহিম সেখ পিতার নাম: গিয়াসউদ্দিন সেখ বাড়ির নং : এন0161 বয়স : 22 লিঙ্গ : পুরুষ	RSR2213692	ফটো উপলব্ধ
733 নাম : অসিউল্লা সেখ পিতার নাম: একরাম সেখ বাড়ির নং : n0133 বয়স : 71 লিঙ্গ : পুরুষ	WB/41/290/054069	ফটো উপলব্ধ	734 নাম : সামিউল্লা সেখ পিতার নাম: গুল মহম্মদ সেখ বাড়ির নং : n0200 বয়স : 86 লিঙ্গ : পুরুষ	LPP2211340	ফটো উপলব্ধ	735 নাম : সেলিমা বিবি স্বামীর নাম: উজ্জল সেখ বাড়ির নং : n0120 বয়স : 34 লিঙ্গ : মহিলা	RSR1689306	ফটো উপলব্ধ
736 নাম : সুজল সেখ পিতার নাম: আবুতাহের সেখ বাড়ির নং : n0120 বয়স : 30 লিঙ্গ : পুরুষ	RSR1689314	ফটো উপলব্ধ	737 নাম : আয়েশা খাতুন স্বামীর নাম: শীখ মহম্মদ বাড়ির নং : এন0161 বয়স : 32 লিঙ্গ : মহিলা	RSR2156420	ফটো উপলব্ধ	738 নাম : রিজুন সেখ পিতার নাম: চাঁদ সেখ বাড়ির নং : n0200 বয়স : 20 লিঙ্গ : পুরুষ	RSR1762335	ফটো উপলব্ধ
739 নাম : নাসিরুল সেখ পিতার নাম: সাফাতউল্লা সেখ বাড়ির নং : n0222 বয়স : 28 লিঙ্গ : পুরুষ	RSR1762350	ফটো উপলব্ধ	740 নাম : নারগিস খাতুন স্বামীর নাম: নসিবুল সেখ বাড়ির নং : এন0222 বয়স : 27 লিঙ্গ : মহিলা	RSR2355006	ফটো উপলব্ধ	741 নাম : সমন সেখ পিতার নাম: লিাজুল সেখ বাড়ির নং : n0222 বয়স : 20 লিঙ্গ : পুরুষ	RSR1850338	ফটো উপলব্ধ
742 নাম : মর্জিনা বেগম স্বামীর নাম: গাজু সেক বাড়ির নং : n0171 বয়স : 36 লিঙ্গ : মহিলা	LPP2404317	ফটো উপলব্ধ	743 নাম : তসলিমা নূররিন পিতার নাম: করিম হোসেন বাড়ির নং : n0143 বয়স : 23 লিঙ্গ : মহিলা	RSR1534429	ফটো উপলব্ধ	744 নাম : বলবল সেখ পিতার নাম: ইউসুফ সেখ বাড়ির নং : n0143 বয়স : 23 লিঙ্গ : পুরুষ	RSR1848159	ফটো উপলব্ধ
745 নাম : খুশিয়ারাবেগম স্বামীর নাম: মনোয়ারা বাড়ির নং : n0180 বয়স : 53 লিঙ্গ : মহিলা	WB/41/290/054657	ফটো উপলব্ধ	746 নাম : মনোয়ার আলি পিতার নাম: হালিম সেখ বাড়ির নং : n0180 বয়স : 59 লিঙ্গ : পুরুষ	RSR2378792	ফটো উপলব্ধ	747 নাম : জাসমিনা বিবি স্বামীর নাম: গিয়াসউদ্দিন সেখ বাড়ির নং : n0171 বয়স : 43 লিঙ্গ : মহিলা	LPP1980069	ফটো উপলব্ধ
748 নাম : রিনা বিবি স্বামীর নাম: আমিরুল হোদা বাড়ির নং : n0143 বয়স : 43 লিঙ্গ : মহিলা	LPP1931930	ফটো উপলব্ধ	749 নাম : কেরিম বন্স পিতার নাম: সানিয়াজ আলী বাড়ির নং : n0171 বয়স : 39 লিঙ্গ : পুরুষ	LPP2211944	ফটো উপলব্ধ	750 নাম : গাজু সেখ পিতার নাম: সানিয়াজ আলি বাড়ির নং : n0171 বয়স : 50 লিঙ্গ : পুরুষ	WB/41/290/054162	ফটো উপলব্ধ



751 নাম : জাহান্না খাতুন পিতার নাম : আস্ সেখ বাড়ির নং : n0166 বয়স : 43 লিঙ্গ : মহিলা	RSR1440767 ফটো উপলব্ধ	752 নাম : সেলিমুল্লা সেখ পিতার নাম : সামিদুল্লাহ সেখ বাড়ির নং : n0202 বয়স : 42 লিঙ্গ : পুরুষ	LPP2211332 ফটো উপলব্ধ	753 নাম : লালন সেখ পিতার নাম : রাসুফা সেখ বাড়ির নং : n0166 বয়স : 43 লিঙ্গ : পুরুষ	LPP1980879 ফটো উপলব্ধ
754 নাম : নাসেরা বিবি স্বামীর নাম : লালন সেখ বাড়ির নং : n0166 বয়স : 43 লিঙ্গ : মহিলা	LPP1980887 ফটো উপলব্ধ	755 নাম : সিরাজুল সেখ পিতার নাম : খালেদ সেখ বাড়ির নং : n0174 বয়স : 66 লিঙ্গ : পুরুষ	WB/41/290/054101 ফটো উপলব্ধ	756 নাম : মফিজুল সেখ পিতার নাম : সিরাজুল সেখ বাড়ির নং : n0174 বয়স : 34 লিঙ্গ : পুরুষ	RSR1361096 ফটো উপলব্ধ
757 নাম : রিয়াজুল সেখ পিতার নাম : সিরাজুল সেখ বাড়ির নং : n0174 বয়স : 30 লিঙ্গ : পুরুষ	RSR1534353 ফটো উপলব্ধ	758 নাম : রিয়াজুল সেখ পিতার নাম : কামারুল সেখ বাড়ির নং : n0174 বয়স : 31 লিঙ্গ : পুরুষ	RSR1534544 ফটো উপলব্ধ	759 নাম : সাবির আলি পিতার নাম : সুরেন নবী সেখ বাড়ির নং : n0175 বয়স : 49 লিঙ্গ : পুরুষ	RSR0296129 ফটো উপলব্ধ
760 নাম : পারভিনা বিবি স্বামীর নাম : সাবির আলি বাড়ির নং : n0175 বয়স : 35 লিঙ্গ : মহিলা	RSR1106988 ফটো উপলব্ধ	761 নাম : পূর্ণিমা বিবি স্বামীর নাম : সাবির সেখ বাড়ির নং : n0178 বয়স : 55 লিঙ্গ : মহিলা	RSR2179638 ফটো উপলব্ধ	762 নাম : আবজার সেখ পিতার নাম : আব বাক্কার সেখ বাড়ির নং : n0178 বয়স : 49 লিঙ্গ : পুরুষ	RSR1279579 ফটো উপলব্ধ
763 নাম : কমলা বিবি স্বামীর নাম : আবজার সেখ বাড়ির নং : n0178 বয়স : 37 লিঙ্গ : মহিলা	RSR0296640 ফটো উপলব্ধ	764 নাম : কামারুল সেখ পিতার নাম : আয়েব সেখ বাড়ির নং : n0182 বয়স : 53 লিঙ্গ : পুরুষ	WB/41/290/054093 ফটো উপলব্ধ	765 নাম : তরুলা বিবি স্বামীর নাম : কামরুল সেখ বাড়ির নং : n0182 বয়স : 51 লিঙ্গ : মহিলা	LPP1401546 ফটো উপলব্ধ
766 নাম : আমিনুল ইসলাম পিতার নাম : সামরুল সেখ বাড়ির নং : n0182 বয়স : 30 লিঙ্গ : পুরুষ	RSR1534734 ফটো উপলব্ধ	767 নাম : তাসিনুল সেখ পিতার নাম : হাবিবুল্লা সেখ বাড়ির নং : n0000 বয়স : 23 লিঙ্গ : পুরুষ	RSR1879949 ফটো উপলব্ধ	768 নাম : শেফালি বিবি স্বামীর নাম : আসগর সেখ বাড়ির নং : n0123 বয়স : 36 লিঙ্গ : মহিলা	RSR1182229 ফটো উপলব্ধ
769 নাম : জিয়ারুল সেখ পিতার নাম : কামরুল সেখ বাড়ির নং : n0182 বয়স : 29 লিঙ্গ : পুরুষ	RSR1689223 ফটো উপলব্ধ	770 নাম : নাসিমা বিবি স্বামীর নাম : নাসিকাদিন সেখ বাড়ির নং : n0133 বয়স : 30 লিঙ্গ : মহিলা	RSR1689249 ফটো উপলব্ধ	771 নাম : উজ্জ্বলা বিবি স্বামীর নাম : সিরাজুল সেখ বাড়ির নং : n0174 বয়স : 56 লিঙ্গ : মহিলা	RSR2045995 ফটো উপলব্ধ
772 নাম : নাসিমা খাতুন (বিবি) স্বামীর নাম : কেরিম বক্স বাড়ির নং : n0171 বয়স : 31 লিঙ্গ : মহিলা	RSR1534569 ফটো উপলব্ধ	773 নাম : মালেকা বিবি স্বামীর নাম : লালচাঁদ বাড়ির নং : n0123 বয়স : 56 লিঙ্গ : মহিলা	RSR2045961 ফটো উপলব্ধ	774 নাম : আস্ সেখ পিতার নাম : খলিল সেখ বাড়ির নং : n0156 বয়স : 60 লিঙ্গ : পুরুষ	RSR2045912 ফটো উপলব্ধ
775 নাম : নয়ন সেখ পিতার নাম : ফেরাদ সেখ বাড়ির নং : n0166 বয়স : 33 লিঙ্গ : পুরুষ	RSR1279462 ফটো উপলব্ধ	776 নাম : তক দীল সেখ পিতার নাম : এসডু সেখ বাড়ির নং : n0133 বয়স : 33 লিঙ্গ : পুরুষ	RSR2009843 ফটো উপলব্ধ	777 নাম : তারেকা বিবি স্বামীর নাম : নয়ন সেখ বাড়ির নং : n0166 বয়স : 33 লিঙ্গ : মহিলা	RSR1361104 ফটো উপলব্ধ
778 নাম : হাসিনা বিবি স্বামীর নাম : আবতাহের সেখ বাড়ির নং : n0120 বয়স : 56 লিঙ্গ : মহিলা	RSR1995083 ফটো উপলব্ধ	779 নাম : নুরেনাবী সেখ পিতার নাম : তৈয়ব সেখ বাড়ির নং : n0175 বয়স : 70 লিঙ্গ : পুরুষ	RSR1988823 ফটো উপলব্ধ	780 নাম : আবতাহের সেখ পিতার নাম : ইসলাম সেখ বাড়ির নং : n0120 বয়স : 66 লিঙ্গ : পুরুষ	RSR1995059 ফটো উপলব্ধ



781 নাম : বনটী সেন পিতার নাম : হনোর বাড়ির নং : 101 বয়স : 27 লিঙ্গ : পুরুষ	RSR1918663 ফটো উপলব্ধ	782 নাম : এসডিও সেন পিতার নাম : গোলাম সেন বাড়ির নং : n0102 বয়স : 56 লিঙ্গ : পুরুষ	RSR1995158 ফটো উপলব্ধ	783 নাম : গিয়াসউদ্দিন সেন পিতার নাম : নুরুল আব্দুল বাড়ির নং : n0143 বয়স : 50 লিঙ্গ : পুরুষ	RSR2152254 ফটো উপলব্ধ
784 নাম : শীষমহম্মদ সেন পিতার নাম : মোকা সেন বাড়ির নং : n0161 বয়স : 34 লিঙ্গ : পুরুষ	RSR1106814 ফটো উপলব্ধ	785 নাম : নূরশিলা খাতুন স্বামীর নাম : বুলবুল সেন বাড়ির নং : এন244 বয়স : 22 লিঙ্গ : মহিলা	RSR2214369 ফটো উপলব্ধ	786 নাম : রুমি খাতুন স্বামীর নাম : তাহীরুল সেন বাড়ির নং : এন00003 বয়স : 23 লিঙ্গ : মহিলা	RSR2214724 ফটো উপলব্ধ
787 নাম : মিরাজ সেন পিতার নাম : লিলাজ সেন বাড়ির নং : n0154 বয়স : 37 লিঙ্গ : পুরুষ	LPP2404044 ফটো উপলব্ধ	788 নাম : সাবিনা ইয়াসমিন স্বামীর নাম : সৌরভ খান বাড়ির নং : এন0103 বয়স : 21 লিঙ্গ : মহিলা	RSR2282978 ফটো উপলব্ধ	789 নাম : মিনা বিবি স্বামীর নাম : নজরুল হক বাড়ির নং : n0153 বয়স : 37 লিঙ্গ : মহিলা	LPP2404234 ফটো উপলব্ধ
790 নাম : নজরুল হক পিতার নাম : সায়েদ হক বাড়ির নং : n0153 বয়স : 51 লিঙ্গ : পুরুষ	RSR2152270 ফটো উপলব্ধ	791 নাম : রাইহান আমেদ পিতার নাম : ফজলুল হক বাড়ির নং : n0154 বয়স : 41 লিঙ্গ : পুরুষ	LPP1931922 ফটো উপলব্ধ	792 নাম : সহরবানুবিবি স্বামীর নাম : রেজাউল হক বাড়ির নং : n0173 বয়স : 53 লিঙ্গ : মহিলা	RSR1995190 ফটো উপলব্ধ
793 নাম : রেজাউল হক পিতার নাম : অতিফ র রহমান বাড়ির নং : n0173 বয়স : 59 লিঙ্গ : পুরুষ	RSR1995182 ফটো উপলব্ধ	794 নাম : আনারুল হক পিতার নাম : সায়েদ আলি বাড়ির নং : n0153 বয়স : 66 লিঙ্গ : পুরুষ	RSR2045938 ফটো উপলব্ধ	795 নাম : মনোয়ারাবিবি স্বামীর নাম : আনারুল হক বাড়ির নং : n0153 বয়স : 59 লিঙ্গ : মহিলা	WB/41/290/054688 ফটো উপলব্ধ
796 নাম : আলাউল হক পিতার নাম : আনারুল হক বাড়ির নং : n0153 বয়স : 38 লিঙ্গ : পুরুষ	LPP2349678 ফটো উপলব্ধ	797 নাম : বজলুর রহমান পিতার নাম : ফজরুল হক বাড়ির নং : n0154 বয়স : 42 লিঙ্গ : পুরুষ	LPP1980309 ফটো উপলব্ধ	798 নাম : রজবাবেগম স্বামীর নাম : ফজলুল বাড়ির নং : n0154 বয়স : 59 লিঙ্গ : মহিলা	WB/41/290/054137 ফটো উপলব্ধ
799 নাম : জাসমিন খাতুন স্বামীর নাম : সবুর সেন বাড়ির নং : n0173 বয়স : 34 লিঙ্গ : মহিলা	RSR1360973 ফটো উপলব্ধ	800 নাম : সবুর সেন পিতার নাম : রেজাউল হক বাড়ির নং : n0173 বয়স : 34 লিঙ্গ : পুরুষ	RSR1182625 ফটো উপলব্ধ	801 নাম : রুনা লাইলা স্বামীর নাম : আমিরুল হক বাড়ির নং : n0153 বয়স : 45 লিঙ্গ : মহিলা	WB/41/290/054575 ফটো উপলব্ধ
802 নাম : সাহেব হক পিতার নাম : নজরুল হক বাড়ির নং : এন0153 বয়স : 25 লিঙ্গ : পুরুষ	RSR2158772 ফটো উপলব্ধ	803 নাম : ফজলুল হক পিতার নাম : আবুল কাশেম বাড়ির নং : n0154 বয়স : 72 লিঙ্গ : পুরুষ	RSR1995976 ফটো উপলব্ধ	804 নাম : নুরুল হোদা পিতার নাম : রসুল বক্স বাড়ির নং : n0177 বয়স : 64 লিঙ্গ : পুরুষ	RSR2045953 ফটো উপলব্ধ
805 নাম : নাজমিন নাহার বিবি স্বামীর নাম : সমিরউদ্দিন বাড়ির নং : n0172 বয়স : 37 লিঙ্গ : মহিলা	LPP2404168 ফটো উপলব্ধ	806 নাম : আলমগীর আলম পিতার নাম : নুরুল হোদা বাড়ির নং : n0172 বয়স : 41 লিঙ্গ : পুরুষ	LPP1980259 ফটো উপলব্ধ	807 নাম : ফজিলাবিবি স্বামীর নাম : নুরুলহোদা বাড়ির নং : n0172 বয়স : 56 লিঙ্গ : মহিলা	LPP2268811 ফটো উপলব্ধ
808 নাম : ফজিলা খাতুন স্বামীর নাম : আলমগীর আলম বাড়ির নং : এন000 বয়স : 30 লিঙ্গ : মহিলা	RSR1880053 ফটো উপলব্ধ	809 নাম : নুরুল হোদা পিতার নাম : ইনসান আলি বাড়ির নং : n0172 বয়স : 69 লিঙ্গ : পুরুষ	RSR2045987 ফটো উপলব্ধ	810 নাম : কুলসুমেরা বেগম স্বামীর নাম : আমিরুল হোদা বাড়ির নং : n0134 বয়স : 63 লিঙ্গ : মহিলা	RSR1995992 ফটো উপলব্ধ

811	WB/41/290/054132	নাম : আমিরুল হোদা সেখ পিতার নাম: আব্দুলমিজ্বা হোদা বাড়ির নং : n0134 বয়স : 69 লিঙ্গ : পুরুষ	ফটো উপলব্ধ	812	RSR1623966	নাম : সাকিরুল আলম পিতার নাম: মহঃ রেজা হোসেন বাড়ির নং : n0131 বয়স : 29 লিঙ্গ : পুরুষ	ফটো উপলব্ধ	813	RSR1534361	নাম : রেলি খাতুন পিতার নাম: মহঃ রেজা হোসেন বাড়ির নং : n0131 বয়স : 30 লিঙ্গ : মহিলা	ফটো উপলব্ধ
814	LPP2269249	নাম : আমিনা বিবি স্বামীর নাম: সামাদ আলী হোসেন বাড়ির নং : n0131 বয়স : 43 লিঙ্গ : মহিলা	ফটো উপলব্ধ	815	WB/41/290/054236	নাম : সামাদ আলী পিতার নাম: আমানউল্লা বাড়ির নং : n0131 বয়স : 55 লিঙ্গ : পুরুষ	ফটো উপলব্ধ	816	RSR1665215	নাম : হাসিরুল কবীর পিতার নাম: সাফাত আলি বাড়ির নং : n0131 বয়স : 39 লিঙ্গ : পুরুষ	ফটো উপলব্ধ
817	WB/41/290/054787	নাম : ফিরোজা বিবি স্বামীর নাম: সাফাত আলি বাড়ির নং : n0131 বয়স : 54 লিঙ্গ : মহিলা	ফটো উপলব্ধ	818	WB/41/290/054238	নাম : সাফাত আলি পিতার নাম: আমানউল্লা বাড়ির নং : n0131 বয়স : 59 লিঙ্গ : পুরুষ	ফটো উপলব্ধ	819	RSR1182294	নাম : মহঃ সুজ্জউত হোসেন পিতার নাম: মহঃ শাখাওত হোসেন বাড়ির নং : n0164 বয়স : 43 লিঙ্গ : পুরুষ	ফটো উপলব্ধ
820	RSR1995034	নাম : ইকবাল হোসেন পিতার নাম: এমদাদ হোসেন হোসেন বাড়ির নং : n0121 বয়স : 55 লিঙ্গ : পুরুষ	ফটো উপলব্ধ	821	RSR1959329	নাম : রেবিনা বিবি স্বামীর নাম: রেজা হোসেন বাড়ির নং : n0131 বয়স : 61 লিঙ্গ : মহিলা	ফটো উপলব্ধ	822	RSR2102879	নাম : এমদাদ হোসেন পিতার নাম: দাউদ হোসেন বাড়ির নং : n0121 বয়স : 71 লিঙ্গ : পুরুষ	ফটো উপলব্ধ
823	LPP1723675	নাম : কামরান হোসেন পিতার নাম: এমদাদ হোসেন বাড়ির নং : n0121 বয়স : 45 লিঙ্গ : পুরুষ	ফটো উপলব্ধ	824	RSR1988716	নাম : মহঃ রেজা হোসেন পিতার নাম: আমানউল্লা বাড়ির নং : n0131 বয়স : 66 লিঙ্গ : পুরুষ	ফটো উপলব্ধ	825	LPP1981059	নাম : আমিনা বেগম স্বামীর নাম: ইকবাল হোসেন বাড়ির নং : n0121 বয়স : 48 লিঙ্গ : মহিলা	ফটো উপলব্ধ
826	RSR1880210	নাম : রাজা আলি পিতার নাম: সামাদ আলি বাড়ির নং : এন000 বয়স : 25 লিঙ্গ : পুরুষ	ফটো উপলব্ধ	827	RSR2009744	নাম : ইউসুফ হোসেন পিতার নাম: ইকবাল হোসেন বাড়ির নং : N0000 বয়স : 24 লিঙ্গ : পুরুষ	ফটো উপলব্ধ	828	RSR1182641	নাম : সামিউল আলম পিতার নাম: রেজা হোসেন বাড়ির নং : n0131 বয়স : 35 লিঙ্গ : পুরুষ	ফটো উপলব্ধ
829	RSR2213437	নাম : রাজিবুল সেখ পিতার নাম: সামাদ আলি বাড়ির নং : এন0131 বয়স : 23 লিঙ্গ : পুরুষ	ফটো উপলব্ধ	830	RSR2343226	নাম : রহিম সেখ পিতার নাম: সামাদ আলি বাড়ির নং : এন0131 বয়স : 21 লিঙ্গ : পুরুষ	ফটো উপলব্ধ	831	ZHR2119832	নাম : সুফিয়া খাতুন পিতার নাম: মহঃ ইন্দাদুল শাহ বাড়ির নং : এন0143 বয়স : 27 লিঙ্গ : মহিলা	ফটো উপলব্ধ
832	NUM2138121	নাম : সুলতানা পারভীন স্বামীর নাম: সাকিরুল আলম বাড়ির নং : খরাসিনপুর বয়স : 26 লিঙ্গ : মহিলা	ফটো উপলব্ধ	833	NUM2333979	নাম : সালমা খাতুন পিতার নাম: মিলন সেখ বাড়ির নং : 0132 বয়স : 25 লিঙ্গ : মহিলা	ফটো উপলব্ধ	834	RSR2392439	নাম : সুমন মন্ডল পিতার নাম: সুজিত মন্ডল বাড়ির নং : 00 বয়স : 19 লিঙ্গ : পুরুষ	ফটো উপলব্ধ
835	RSR1804806	নাম : সবিতা বাদ্যকর পিতার নাম: মাধাই বাদ্যকর বাড়ির নং : এন0051 বয়স : 27 লিঙ্গ : মহিলা	ফটো উপলব্ধ	836	AAF1826296	নাম : টুম্পা খাতুন পিতার নাম: আলাউদ্দিন সেখ বাড়ির নং : এন0131 বয়স : 30 লিঙ্গ : মহিলা	ফটো উপলব্ধ	837	RSR2395911	নাম : খুশি বাদ্যকর স্বামীর নাম: জীবনানন্দ বাদ্যকর বাড়ির নং : এন0217 বয়স : 23 লিঙ্গ : মহিলা	ফটো উপলব্ধ
838	RSR2395960	নাম : সম্পা মন্ডল পিতার নাম: কৈলাশপতি মন্ডল বাড়ির নং : এন0014 বয়স : 20 লিঙ্গ : মহিলা	ফটো উপলব্ধ	839	RSR2399442	নাম : সেলিম হক পিতার নাম: নজরুল হক বাড়ির নং : এন0153 বয়স : 20 লিঙ্গ : পুরুষ	ফটো উপলব্ধ	840	RSR2399723	নাম : রুদ্র বাদ্যকর পিতার নাম: নির্মল বাদ্যকর বাড়ির নং : এন0061 বয়স : 19 লিঙ্গ : পুরুষ	ফটো উপলব্ধ



841 নাম : শাহানাজ খাতুন পিতার নাম : আবুজার ফ বাড়ির নং : এন0178 বয়স : 19 লিঙ্গ : মহিলা	RSR2404895 ফটো উপলব্ধ	842 নাম : পূজা লেট স্বামীর নাম : জনার্দন কৃষ্ণ লেট বাড়ির নং : বয়স : 25 লিঙ্গ : মহিলা	RSR2409332 ফটো উপলব্ধ	843 নাম : তানিয়া সুলতানা পিতার নাম : বশিরুদ্দিন সেখ বাড়ির নং : এন0117 বয়স : 19 লিঙ্গ : মহিলা	RSR2409456 ফটো উপলব্ধ
844 নাম : জনার্দন কৃষ্ণ লেট পিতার নাম : জয়ন্ত কুমার লেট বাড়ির নং : বয়স : 23 লিঙ্গ : পুরুষ	RSR2409555 ফটো উপলব্ধ	845 নাম : পরেশ বীরবংশী পিতার নাম : নির্মল বীরবংশী বাড়ির নং : 00 বয়স : 41 লিঙ্গ : পুরুষ	RJR2243061 ফটো উপলব্ধ	846 নাম : তাসলিমা খাতুন পিতার নাম : ফাইজুল কাজী বাড়ির নং : এন0135 বয়স : 22 লিঙ্গ : মহিলা	RSR2197481 ফটো উপলব্ধ
847 নাম : আত্মনা বীরবংশী স্বামীর নাম : পরেশ বীরবংশী বাড়ির নং : 00 বয়স : 31 লিঙ্গ : মহিলা	RJR2243053 ফটো উপলব্ধ	848 নাম : ০০০০০ ০০০ পিতার নাম : ০০০০০০০০ ০০০ বাড়ির নং : 00 বয়স : 69 লিঙ্গ : পুরুষ	AFZ6827091 ফটো উপলব্ধ	849 নাম : ০০০০০ ০০০ স্বামীর নাম : ০০০০০ ০০০ বাড়ির নং : 00 বয়স : 30 লিঙ্গ : মহিলা	AFZ6827083 ফটো উপলব্ধ
850 নাম : হাসিবুল হক পিতার নাম : হাসিমত সেখ মহম্মদ বাড়ির নং : এন0023 বয়স : 30 লিঙ্গ : পুরুষ	RSR2412930 ফটো উপলব্ধ	851 নাম : মৌসুমী বাদ্যকর মায়ের নাম : চন্দনা দেবী বাড়ির নং : এন0000 বয়স : 27 লিঙ্গ : মহিলা	RSR2433720 ফটো উপলব্ধ	852 নাম : আফরোজা খাতুন স্বামীর নাম : বান্টু সেখ বাড়ির নং : এন0101 বয়স : 22 লিঙ্গ : মহিলা	RSR2441830 ফটো উপলব্ধ
853 নাম : শুভজিৎ লেট পিতার নাম : প্রদীপ লেট বাড়ির নং : n0049 বয়স : 19 লিঙ্গ : পুরুষ	RSR2442473 ফটো উপলব্ধ	854 নাম : বর্ষা লেট স্বামীর নাম : রাহুল লেট বাড়ির নং : এন000 বয়স : 24 লিঙ্গ : মহিলা	RSR2446300 ফটো উপলব্ধ		





855	1	RSR2465508
নাম : আতিয়া সুলতানা পিতার নাম: মহিউদ্দিন আলি বাড়ির নং : এন0109 বয়স : 18 লিঙ্গ : মহিলা		
ফটো উপলব্ধ		

856	1	RSR2468882
নাম : টনিক হক পিতার নাম: জিয়ারুল হক বাড়ির নং : না বয়স : 18 লিঙ্গ : পুরুষ		
ফটো উপলব্ধ		

857	1	RSR2469377
নাম : সমান্তি মন্ডল পিতার নাম: কৈলাশ মন্ডল বাড়ির নং : 0017 বয়স : 19 লিঙ্গ : মহিলা		
ফটো উপলব্ধ		

858	1	RSR2469799
নাম : সেখ সামসুল হক পিতার নাম: নুরুল হোদা বাড়ির নং : 177 বয়স : 18 লিঙ্গ : পুরুষ		
ফটো উপলব্ধ		

859	1	RSR2472124
নাম : অভিমাত্রী মাল স্বামীর নাম: দিপক মন্ডল বাড়ির নং : না বয়স : 27 লিঙ্গ : মহিলা		
ফটো উপলব্ধ		

860	1	RSR2472330
নাম : প্রিয়া লেট স্বামীর নাম: তারা পদ বাদ্যকর বাড়ির নং : এন0078 বয়স : 20 লিঙ্গ : মহিলা		
ফটো উপলব্ধ		

861	1	RSR2472496
নাম : শিলা অঙ্কুর স্বামীর নাম: ইন্দ্রজিৎ বাদ্যকর বাড়ির নং : এন0057 বয়স : 21 লিঙ্গ : মহিলা		
ফটো উপলব্ধ		

862	1	ACY1212752
নাম : সুপ্রিয়া দাস অন্যান্য: প্রবীর কুমার দাস বাড়ির নং : 00 বয়স : 33 লিঙ্গ : মহিলা		
ফটো উপলব্ধ		

863	1	RSR2474245
নাম : বর্ষা বাদ্যকর পিতার নাম: তরুন বাদ্যকর বাড়ির নং : এন0080 বয়স : 18 লিঙ্গ : মহিলা		
ফটো উপলব্ধ		

864	1	RSR2474252
নাম : দিয়া মন্ডল পিতার নাম: আনন্দ মন্ডল বাড়ির নং : এন0008 বয়স : 18 লিঙ্গ : মহিলা		
ফটো উপলব্ধ		

নির্বাচক সংখ্যার সারসংক্ষেপ :

A) নির্বাচকের সংখ্যা :

	নির্বাচক তালিকার প্রকৃতি	নির্বাচক তালিকার পরিচিতি :	নির্বাচকের সংখ্যা :				
			পুরুষ	মহিলা	তৃতীয় লিঙ্গ	মোট	
I	মূল তালিকা	মূল তালিকা	বিশেষ নিবিড় সংশোধন ২০২৬ এর চূড়ান্ত ভোটার তালিকার সহিত 06-04-2026 তারিখ অবধি সংশোধিত নির্বাচক তালিকা	441	413	0	854
II	1- সংযোজন তালিকা	সংযোজনী 1	বিশেষ সংক্ষিপ্ত সংশোধন 2026	0	0	0	0
		সংযোজনী 2	ধারাবাহিক সংশোধন 2026	2	8	0	10
		মোট		2	8	0	10
III	2- বিয়োজন তালিকা	সংযোজনী 1	বিশেষ সংক্ষিপ্ত সংশোধন 2026	0	0	0	0
		সংযোজনী 2	ধারাবাহিক সংশোধন 2026	0	0	0	0
		মোট		0	0	0	0
IV	'লিঙ্গ ক্ষেত্রের' পরিবর্তনের কারণে পার্থক্য			0	0	0	0
V	বিচারপ্রক্রিয়ার অধীনস্থ			0	0	0	0
VI	বিচার বিভাগীয় আধিকারিক কর্তৃক বিচারপূর্বক নিষ্পত্তির পর বিয়োজিত			56	27	0	83
নির্বাচকের মোট সংখ্যা (I+II-III+IV-V-VI)				387	394	0	781

B) ক্রটি সংশোধনের সংখ্যা :

নির্বাচক তালিকার প্রকৃতি	নির্বাচক তালিকার পরিচিতি :	ক্রটি সংশোধনের সংখ্যা :
সংযোজনী 1	বিশেষ সংক্ষিপ্ত সংশোধন 2026	0
সংযোজনী 2	ধারাবাহিক সংশোধন 2026	0
	মোট	0

নির্বাচক নিবন্ধন আধিকারিকের স্বাক্ষর

E-মৃত, S-স্থানান্তরিত, R-একাধিকবার অন্তর্ভুক্ত, M-নিখোঁজ, Q-যোগ্য নহে