

## নির্বাচক তালিকা 2026 S25 পশ্চিমবঙ্গ



|  |                       |   |       |              |     |                  |                   |         |   |      |          |                 |         |      |            |        |             |      |          |     |          |
|--|-----------------------|---|-------|--------------|-----|------------------|-------------------|---------|---|------|----------|-----------------|---------|------|------------|--------|-------------|------|----------|-----|----------|
| বিধানসভা নির্বাচনক্ষেত্রের নং, নাম ও সংরক্ষণের স্থিতি : 294 - মুরারই (সাধারণ)  |                       | অংশ নং : 114  |       |              |     |                  |                   |         |   |      |          |                 |         |      |            |        |             |      |          |     |          |
| বিধানসভা নির্বাচনক্ষেত্রটি যে লোকসভা নির্বাচনক্ষেত্রের / ক্ষেত্রসমূহের অন্তর্ভুক্ত তার নং, নাম ও সংরক্ষণ স্থিতি : 42 - বীরভূম (সাধারণ) |                       |   |       |              |     |                  |                   |         |   |      |          |                 |         |      |            |        |             |      |          |     |          |
| 1. সংশোধনের পূর্ণ বিবরণ  |                       |   |       |              |     |                  |                   |         |   |      |          |                 |         |      |            |        |             |      |          |     |          |
| সংশোধনের বৎসর :  | 2026                  | নির্বাচক তালিকার পরিচিতি :  |       |              |     |                  |                   |         |   |      |          |                 |         |      |            |        |             |      |          |     |          |
| ভিত্তি তারিখ :   | 01-01-2026            | বিশেষ নিবিড় সংশোধন ২০২৬ এর চূড়ান্ত ভোটার তালিকার সহিত 06-04-2026 তারিখ অবধি সংশোধিত নির্বাচক তালিকা   |       |              |     |                  |                   |         |   |      |          |                 |         |      |            |        |             |      |          |     |          |
| সংশোধনের প্রকৃতি :   | ধারাবাহিক সংশোধন 2026 |   |       |              |     |                  |                   |         |   |      |          |                 |         |      |            |        |             |      |          |     |          |
| প্রকাশনার তারিখ :  | 06-04-2026            |   |       |              |     |                  |                   |         |   |      |          |                 |         |      |            |        |             |      |          |     |          |
| 2. অংশ ও নির্বাচনী এলাকার পূর্ণ বিবরণ :  |                       |   |       |              |     |                  |                   |         |   |      |          |                 |         |      |            |        |             |      |          |     |          |
| অংশের ভাগ নং ও নাম :   |                       |   |       |              |     |                  |                   |         |   |      |          |                 |         |      |            |        |             |      |          |     |          |
| 1-নয়ানীগাঙ্গেডা পূর্ব,  |                       | <table style="width: 100%; border-collapse: collapse;"> <tr> <td style="width: 60%;">প্রধান শহর/গ্রাম</td> <td>: নয়ানী গাঙ্গাডা</td> </tr> <tr> <td>ওয়ার্ড</td> <td>:</td> </tr> <tr> <td>থানা</td> <td>: মুরারই</td> </tr> <tr> <td>গ্রাম পঞ্চায়েত</td> <td>: চাতরা</td> </tr> <tr> <td>ব্লক</td> <td>: মুরারই-১</td> </tr> <tr> <td>মহকুমা</td> <td>: রামপুরহাট</td> </tr> <tr> <td>জেলা</td> <td>: বীরভূম</td> </tr> <tr> <td>পিন</td> <td>: 731238</td> </tr> </table> |       |              |     | প্রধান শহর/গ্রাম | : নয়ানী গাঙ্গাডা | ওয়ার্ড | : | থানা | : মুরারই | গ্রাম পঞ্চায়েত | : চাতরা | ব্লক | : মুরারই-১ | মহকুমা | : রামপুরহাট | জেলা | : বীরভূম | পিন | : 731238 |
| প্রধান শহর/গ্রাম   | : নয়ানী গাঙ্গাডা     |   |       |              |     |                  |                   |         |   |      |          |                 |         |      |            |        |             |      |          |     |          |
| ওয়ার্ড  | :                     |   |       |              |     |                  |                   |         |   |      |          |                 |         |      |            |        |             |      |          |     |          |
| থানা   | : মুরারই              |   |       |              |     |                  |                   |         |   |      |          |                 |         |      |            |        |             |      |          |     |          |
| গ্রাম পঞ্চায়েত  | : চাতরা               |   |       |              |     |                  |                   |         |   |      |          |                 |         |      |            |        |             |      |          |     |          |
| ব্লক   | : মুরারই-১            |   |       |              |     |                  |                   |         |   |      |          |                 |         |      |            |        |             |      |          |     |          |
| মহকুমা   | : রামপুরহাট           |   |       |              |     |                  |                   |         |   |      |          |                 |         |      |            |        |             |      |          |     |          |
| জেলা   | : বীরভূম              |   |       |              |     |                  |                   |         |   |      |          |                 |         |      |            |        |             |      |          |     |          |
| পিন  | : 731238              |   |       |              |     |                  |                   |         |   |      |          |                 |         |      |            |        |             |      |          |     |          |
| 3. ভোট গ্রহন কেন্দ্রের পূর্ণ বিবরণ :   |                       |   |       |              |     |                  |                   |         |   |      |          |                 |         |      |            |        |             |      |          |     |          |
| ভোট গ্রহন কেন্দ্রের নং, নাম :  |                       | ভোট গ্রহন কেন্দ্রের শ্রেণী :  |       | গ্রামীণ      |     |                  |                   |         |   |      |          |                 |         |      |            |        |             |      |          |     |          |
| 114 - নয়ানী গাঙ্গেডা প্রাথমিক বিদ্যালয়   |                       | এই অংশে সহায়ক ভোটগ্রহন কেন্দ্রের সংখ্যা  |       | 0            |     |                  |                   |         |   |      |          |                 |         |      |            |        |             |      |          |     |          |
| ভোট গ্রহন কেন্দ্রের ঠিকানা :   |                       | :   |       |              |     |                  |                   |         |   |      |          |                 |         |      |            |        |             |      |          |     |          |
| নয়ানী গাঙ্গেডা প্রাথমিক বিদ্যালয়, -রুম-2, নয়ানী গাঙ্গেডা  |                       |   |       |              |     |                  |                   |         |   |      |          |                 |         |      |            |        |             |      |          |     |          |
| 4. নির্বাচকের সংখ্যা :   |                       |   |       |              |     |                  |                   |         |   |      |          |                 |         |      |            |        |             |      |          |     |          |
| প্রথম ক্রমিক নং  | শেষ ক্রমিক নং         | মোট সংখ্যা  |       |              |     |                  |                   |         |   |      |          |                 |         |      |            |        |             |      |          |     |          |
|  |                       | পুরুষ   | মহিলা | তৃতীয় লিঙ্গ | মোট |                  |                   |         |   |      |          |                 |         |      |            |        |             |      |          |     |          |
| 1  | 833                   | 426   | 386   | 0            | 812 |                  |                   |         |   |      |          |                 |         |      |            |        |             |      |          |     |          |

নির্বাচক নিবন্ধন আধিকারিকের স্বাক্ষর

Nazri Naksha

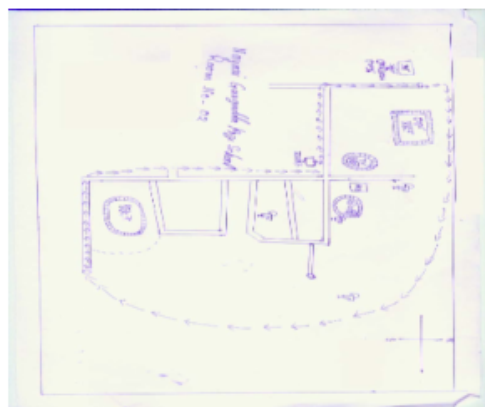

Google Map View



Polling Station Building Front View



Polling Station Front View



Cad View

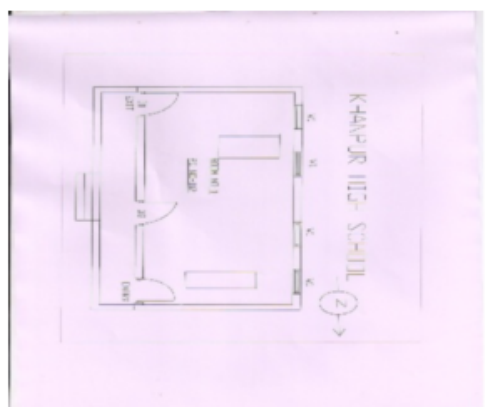

Key MAP View

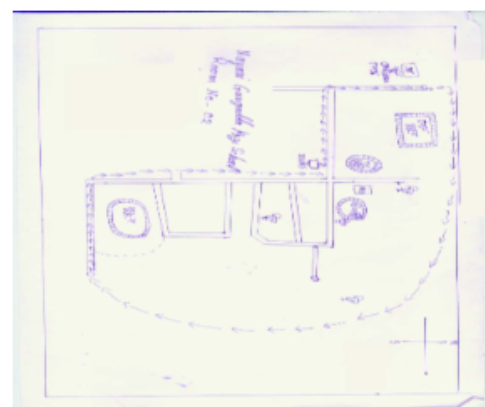

|   |                                |   |                                |  |                                |
|---|--------------------------------|---|--------------------------------|--|--------------------------------|
| 1<br>নাম : মিনাম্বেশা বিবি<br>স্বামীর নাম: মহঃ কবির সেখ<br>বাড়ির নং : n0052<br>বয়স : 42 লিঙ্গ : মহিলা   | FQR2502045<br>ফটো উপলব্ধ       | 2<br>নাম : রাহিমা বেওয়া<br>স্বামীর নাম: জালাম সেখ<br>বাড়ির নং : n0061<br>বয়স : 85 লিঙ্গ : মহিলা        | WB/42/294/297389<br>ফটো উপলব্ধ | 3<br>নাম : রুহিদা বিবি<br>স্বামীর নাম: সাদেকুল সেখ<br>বাড়ির নং : n0056<br>বয়স : 39 লিঙ্গ : মহিলা       | IER0476614<br>ফটো উপলব্ধ       |
| 4<br>নাম : উমেলা বিবি<br>স্বামীর নাম: হামেদ সেখ<br>বাড়ির নং : n0056<br>বয়স : 73 লিঙ্গ : মহিলা           | WB/42/294/297179<br>ফটো উপলব্ধ | 5<br>নাম : বিউটি খাতুন<br>পিতার নাম: আসরাফ আলি<br>বাড়ির নং : এন0067<br>বয়স : 29 লিঙ্গ : মহিলা           | IER1973262<br>ফটো উপলব্ধ       | 6<br>নাম : লিটন সেখ<br>পিতার নাম: আইদ সেখ<br>বাড়ির নং : n0048<br>বয়স : 38 লিঙ্গ : পুরুষ                | IER0471433<br>ফটো উপলব্ধ       |
| 7<br>নাম : মহঃ রফিকুল ইসলাম<br>পিতার নাম: মহঃ মাসেদ মণ্ডল<br>বাড়ির নং : n0107<br>বয়স : 47 লিঙ্গ : পুরুষ | FQR1364942<br>ফটো উপলব্ধ       | 8<br>নাম : সামন্তন নেহার বিবি<br>স্বামীর নাম: সাদেকুল সেখ<br>বাড়ির নং : n0107<br>বয়স : 39 লিঙ্গ : মহিলা | IER0471805<br>ফটো উপলব্ধ       | 9<br>নাম : মহঃ সামিম হোসেন<br>পিতার নাম: মহঃ নইমদ্দিন<br>বাড়ির নং : n0103<br>বয়স : 43 লিঙ্গ : পুরুষ    | FQR2502011<br>ফটো উপলব্ধ       |
| 10<br>নাম : জহির সেখ<br>পিতার নাম: সানুয়ার সেখ<br>বাড়ির নং : n0102<br>বয়স : 30 লিঙ্গ : পুরুষ           | IER1883768<br>ফটো উপলব্ধ       | 11<br>নাম : মমতাজ বিবি<br>স্বামীর নাম: সানুয়ার সেখ<br>বাড়ির নং : n0102<br>বয়স : 49 লিঙ্গ : মহিলা       | WB/42/294/297568<br>ফটো উপলব্ধ | 12<br>নাম : সানুয়ার সেখ<br>পিতার নাম: সফিজদ্দিন সেখ<br>বাড়ির নং : n0102<br>বয়স : 55 লিঙ্গ : পুরুষ     | WB/42/294/297537<br>ফটো উপলব্ধ |
| 13<br>নাম : রুহিদা বিবি<br>স্বামীর নাম: সেরাজুল ইসলাম<br>বাড়ির নং : n0115<br>বয়স : 41 লিঙ্গ : মহিলা     | FQR2598498<br>ফটো উপলব্ধ       | 14<br>নাম : সেরাজুল ইসলাম<br>পিতার নাম: নসিরুদ্দিন সেখ<br>বাড়ির নং : n0115<br>বয়স : 43 লিঙ্গ : পুরুষ    | FQR2598324<br>ফটো উপলব্ধ       | 15<br>নাম : আলমগীর রহমান<br>পিতার নাম: মুস্তাফিজুর রহমান<br>বাড়ির নং : n0067<br>বয়স : 31 লিঙ্গ : পুরুষ | IER1846708<br>ফটো উপলব্ধ       |
| 16<br>নাম : সারিদা বিবি<br>স্বামীর নাম: সানাউল ইসলাম<br>বাড়ির নং : n0079<br>বয়স : 41 লিঙ্গ : মহিলা      | IER0472829<br>ফটো উপলব্ধ       | 17<br>নাম : কামরুল ইসলাম<br>পিতার নাম: আব্দুল গফুর মণ্ডল<br>বাড়ির নং : n0079<br>বয়স : 69 লিঙ্গ : পুরুষ  | WB/42/294/297007<br>ফটো উপলব্ধ | 18<br>নাম : মেরিনা বিবি<br>পিতার নাম: রবি সেখ<br>বাড়ির নং : n0161<br>বয়স : 56 লিঙ্গ : মহিলা            | WB/42/294/297540<br>ফটো উপলব্ধ |
| 19<br>নাম : সাফিদা বিবি<br>স্বামীর নাম: আব্দুস সাত্তার<br>বাড়ির নং : n0120<br>বয়স : 41 লিঙ্গ : মহিলা    | FQR2298024<br>ফটো উপলব্ধ       | 20<br>নাম : আব্দুস সাত্তার<br>পিতার নাম: আনসার আলী<br>বাড়ির নং : n0120<br>বয়স : 43 লিঙ্গ : পুরুষ        | FQR2077436<br>ফটো উপলব্ধ       | 21<br>নাম : আসমাউল সেখ<br>পিতার নাম: রেজুয়ান মণ্ডল<br>বাড়ির নং : n0112<br>বয়স : 32 লিঙ্গ : পুরুষ      | IER1629898<br>ফটো উপলব্ধ       |
| 22<br>নাম : আসমাউল সেখ<br>পিতার নাম: রেজুয়ান মণ্ডল<br>বাড়ির নং : n0112<br>বয়স : 32 লিঙ্গ : পুরুষ       | IER1629880<br>ফটো উপলব্ধ       | 23<br>নাম : গাজি রহমান<br>পিতার নাম: রেজুয়ান আলি<br>বাড়ির নং : n0112<br>বয়স : 32 লিঙ্গ : পুরুষ         | FQR2502003<br>ফটো উপলব্ধ       | 24<br>নাম : মাজেমা বিবি<br>স্বামীর নাম: রেজুয়ান মণ্ডল<br>বাড়ির নং : n0112<br>বয়স : 56 লিঙ্গ : মহিলা   | WB/42/294/297618<br>ফটো উপলব্ধ |
| 25<br>নাম : রেজুয়ান মণ্ডল<br>পিতার নাম: মহঃঈদ্বা<br>বাড়ির নং : n0112<br>বয়স : 61 লিঙ্গ : পুরুষ         | WB/42/294/297681<br>ফটো উপলব্ধ | 26<br>নাম : আব্বাস আলী<br>পিতার নাম: আলী মেসের<br>বাড়ির নং : n0109<br>বয়স : 40 লিঙ্গ : পুরুষ            | FQR2502300<br>ফটো উপলব্ধ       | 27<br>নাম : বসির সেখ<br>পিতার নাম: আলী মেসের<br>বাড়ির নং : n0109<br>বয়স : 49 লিঙ্গ : পুরুষ             | WB/42/294/297630<br>ফটো উপলব্ধ |
| 28<br>নাম : হানুফা বিবি<br>স্বামীর নাম: পির মহম্মদ<br>বাড়ির নং :<br>বয়স : 81 লিঙ্গ : মহিলা              | WB/42/294/297162<br>ফটো উপলব্ধ | 29<br>নাম : মুস্তাফিজুর রহমান<br>পিতার নাম: মইনুদ্দিন<br>বাড়ির নং : n0067<br>বয়স : 54 লিঙ্গ : পুরুষ     | FQR2077956<br>ফটো উপলব্ধ       | 30<br>নাম : লুতফা বিবি<br>স্বামীর নাম: রহমত মোল্লা<br>বাড়ির নং : n0084<br>বয়স : 34 লিঙ্গ : মহিলা       | IER1629989<br>ফটো উপলব্ধ       |

বিধানসভা নির্বাচনক্ষেত্রের নং, নাম : 294-মুরারই  
ভাগ নং, নাম : 1-নয়ানীগাঙ্গেডা পূর্ব,

|    |                  |   |            |    |                  |  |            |    |            |  |            |
|----|------------------|---|------------|----|------------------|--|------------|----|------------|--|------------|
| 31 | FQR2598902       | নাম : রহমত মোল্লা<br>পিতার নাম: গাসেদ মোল্লা<br>বাড়ির নং : n0084<br>বয়স : 39 লিঙ্গ : পুরুষ        | ফটো উপলব্ধ | 32 | WB/42/294/297440 | নাম : সখিনা বিবি<br>স্বামীর নাম: গাসেদ মোল্লা<br>বাড়ির নং : n0084<br>বয়স : 66 লিঙ্গ : মহিলা    | ফটো উপলব্ধ | 33 | FQR2502292 | নাম : ধনুজয় মাল<br>পিতার নাম: পূর্ণ মাল<br>বাড়ির নং : n0153<br>বয়স : 40 লিঙ্গ : পুরুষ         | ফটো উপলব্ধ |
| 34 | IER2492742       | নাম : আতাউল সেখ<br>পিতার নাম: মাসেদ সেখ<br>বাড়ির নং : n0107<br>বয়স : 59 লিঙ্গ : পুরুষ             | ফটো উপলব্ধ | 35 | IER1513548       | নাম : প্রতিমা মাল<br>স্বামীর নাম: সঞ্জয় মাল<br>বাড়ির নং : n0153<br>বয়স : 36 লিঙ্গ : মহিলা     | ফটো উপলব্ধ | 36 | IER2494870 | নাম : আরেফি, ন বিবি<br>স্বামীর নাম: কামরুল ইসলাম<br>বাড়ির নং : n0079<br>বয়স : 64 লিঙ্গ : মহিলা | ফটো উপলব্ধ |
| 37 | IER1513555       | নাম : দেবেশেন মাল<br>মায়ের নাম: আফ্রী মাল<br>বাড়ির নং : n0153<br>বয়স : 37 লিঙ্গ : পুরুষ          | ফটো উপলব্ধ | 38 | FQR2077311       | নাম : নুরে ইমাম<br>পিতার নাম: আইনাল সেখ<br>বাড়ির নং : n0042<br>বয়স : 45 লিঙ্গ : পুরুষ          | ফটো উপলব্ধ | 39 | IER2493013 | নাম : আলী মেসের<br>পিতার নাম: মদনুর সেখ<br>বাড়ির নং : n0109<br>বয়স : 72 লিঙ্গ : পুরুষ          | ফটো উপলব্ধ |
| 40 | IER2495067       | নাম : হালেমা বিবি<br>স্বামীর নাম: তুটুল সেখ<br>বাড়ির নং : n0040<br>বয়স : 49 লিঙ্গ : মহিলা         | ফটো উপলব্ধ | 41 | IER0471953       | নাম : মেনসারুল সেখ<br>পিতার নাম: সমিরুদ্দিন সেখ<br>বাড়ির নং : n0080<br>বয়স : 42 লিঙ্গ : পুরুষ  | ফটো উপলব্ধ | 42 | IER1976778 | নাম : জে।সমিরুদ্দিন<br>স্বামীর নাম: আমিরুল সেখ<br>বাড়ির নং : n0081<br>বয়স : 32 লিঙ্গ : মহিলা   | ফটো উপলব্ধ |
| 43 | IER1768423       | নাম : কারিবুল সেখ<br>পিতার নাম: বদরুদ্দিন সেখ<br>বাড়ির নং : n0098<br>বয়স : 33 লিঙ্গ : পুরুষ       | ফটো উপলব্ধ | 44 | IER0473348       | নাম : সাহানাজ পারভিন<br>স্বামীর নাম: রেজাউল করিম<br>বাড়ির নং : n0098<br>বয়স : 39 লিঙ্গ : মহিলা | ফটো উপলব্ধ | 45 | IER2493021 | নাম : সুকিতা বিবি<br>স্বামীর নাম: আলী মেসের<br>বাড়ির নং : n0109<br>বয়স : 31 লিঙ্গ : মহিলা      | ফটো উপলব্ধ |
| 46 | FQR1364884       | নাম : পারুল বিবি<br>স্বামীর নাম: বদরুদ্দিন সেখ<br>বাড়ির নং : n0098<br>বয়স : 57 লিঙ্গ : মহিলা      | ফটো উপলব্ধ | 47 | WB/42/294/297424 | নাম : লখি বিবি<br>পিতার নাম: নওসাদ সেখ<br>বাড়ির নং : n0098<br>বয়স : 63 লিঙ্গ : মহিলা           | ফটো উপলব্ধ | 48 | FQR2297943 | নাম : মর্জিনা বিবি<br>স্বামীর নাম: বসির সেখ<br>বাড়ির নং : n0109<br>বয়স : 45 লিঙ্গ : মহিলা      | ফটো উপলব্ধ |
| 49 | IER2493971       | নাম : রাসিদা বিবি<br>স্বামীর নাম: অনাউর রহমান<br>বাড়ির নং : n0069<br>বয়স : 49 লিঙ্গ : মহিলা       | ফটো উপলব্ধ | 50 | IER2493583       | নাম : মৌলুদা বিবি<br>স্বামীর নাম: মাসেদ মন্ডল<br>বাড়ির নং : n0107<br>বয়স : 85 লিঙ্গ : মহিলা    | ফটো উপলব্ধ | 51 | FQR2077451 | নাম : মুনেরা বিবি<br>স্বামীর নাম: মানুয়ারুল সেখ<br>বাড়ির নং : n0056<br>বয়স : 41 লিঙ্গ : মহিলা | ফটো উপলব্ধ |
| 52 | IER1768530       | নাম : নুরজাহান খাতুন<br>পিতার নাম: সবুর সেখ<br>বাড়ির নং : n0125<br>বয়স : 36 লিঙ্গ : মহিলা         | ফটো উপলব্ধ | 53 | FQR2297950       | নাম : সাদেকুল সেখ<br>পিতার নাম: মাসেদ মন্ডল<br>বাড়ির নং : n0107<br>বয়স : 47 লিঙ্গ : পুরুষ      | ফটো উপলব্ধ | 54 | FQR2077774 | নাম : সানাউল ইসলাম<br>পিতার নাম: কামরুল ইসলাম<br>বাড়ির নং : n0079<br>বয়স : 47 লিঙ্গ : পুরুষ    | ফটো উপলব্ধ |
| 55 | IER2493443       | নাম : সেননেহার বিবি<br>স্বামীর নাম: মুস্তাকিম আহমাদ<br>বাড়ির নং : n0070<br>বয়স : 50 লিঙ্গ : মহিলা | ফটো উপলব্ধ | 56 | IER2493674       | নাম : মানুয়ারুল সেখ<br>পিতার নাম: হামেদ সেখ<br>বাড়ির নং : n0056<br>বয়স : 49 লিঙ্গ : পুরুষ     | ফটো উপলব্ধ | 57 | FQR2077840 | নাম : সানিরা খাতুন<br>স্বামীর নাম: নজরুল সেখ<br>বাড়ির নং : n0102<br>বয়স : 48 লিঙ্গ : মহিলা     | ফটো উপলব্ধ |
| 58 | WB/42/294/297152 | নাম : সেরিনা বিবি<br>স্বামীর নাম: মুস্তাকিম সেখ<br>বাড়ির নং : n0165<br>বয়স : 61 লিঙ্গ : মহিলা     | ফটো উপলব্ধ | 59 | IER1883800       | নাম : শের মহাম্মদ<br>পিতার নাম: রবি সেখ<br>বাড়ির নং : n0160<br>বয়স : 31 লিঙ্গ : পুরুষ          | ফটো উপলব্ধ | 60 | IER2493732 | নাম : মমতাজ বিবি<br>স্বামীর নাম: ফায়েজ সেখ<br>বাড়ির নং : n0127<br>বয়স : 67 লিঙ্গ : মহিলা      | ফটো উপলব্ধ |



বিধানসভা নির্বাচনকেন্দ্রের নং, নাম : 294-মুরারই  
ভাগ নং, নাম : 1-নয়ানীগাঙ্গেডা পূর্ব,

|  |            |            |  |                  |            |  |                  |            |
|--|------------|------------|--|------------------|------------|--|------------------|------------|
| 61   | IER1513878 | ফটো উপলব্ধ | 62   | IER1513837       | ফটো উপলব্ধ | 63   | WB/42/294/297464 | ফটো উপলব্ধ |
| নাম : নূর মহম্মদ সেখ<br>পিতার নাম: রবি সেখ<br>বাড়ির নং : n0160<br>বয়স : 33 লিঙ্গ : পুরুষ     |            |            | নাম : বারু মাল<br>পিতার নাম: পূর্ণ মাল<br>বাড়ির নং : n0153<br>বয়স : 32 লিঙ্গ : পুরুষ             |                  |            | নাম : রবি সেখ<br>পিতার নাম: হোসেন সেখ<br>বাড়ির নং : n0160<br>বয়স : 60 লিঙ্গ : পুরুষ              |                  |            |
| 64   | IER2493906 | ফটো উপলব্ধ | 65   | IER1976760       | ফটো উপলব্ধ | 66   | IER2228971       | ফটো উপলব্ধ |
| নাম : নজরুল সেখ<br>পিতার নাম: সফীজোদ্দিন মন্ডল<br>বাড়ির নং : n0102<br>বয়স : 50 লিঙ্গ : পুরুষ |            |            | নাম : সাজিদুল সেখ<br>পিতার নাম: আতাউল সেখ<br>বাড়ির নং : n0107<br>বয়স : 28 লিঙ্গ : পুরুষ          |                  |            | নাম : আজহারউদ্দিন সেখ<br>পিতার নাম: নজরুল সেখ<br>বাড়ির নং : এন0102<br>বয়স : 27 লিঙ্গ : পুরুষ     |                  |            |
| 67   | IER1883776 | ফটো উপলব্ধ | 68   | IER0474064       | ফটো উপলব্ধ | 69   | IER0474056       | ফটো উপলব্ধ |
| নাম : হিনা খাতুন<br>স্বামীর নাম: নিতুল সেখ<br>বাড়ির নং : n0158<br>বয়স : 30 লিঙ্গ : মহিলা     |            |            | নাম : নিতুল সেখ<br>পিতার নাম: মুস্তাকিম সেখ<br>বাড়ির নং : n0158<br>বয়স : 38 লিঙ্গ : পুরুষ        |                  |            | নাম : হাসিনা বিবি<br>স্বামীর নাম: কাওসার সেখ<br>বাড়ির নং : n0158<br>বয়স : 38 লিঙ্গ : মহিলা       |                  |            |
| 70   | IER2492908 | ফটো উপলব্ধ | 71   | IER1924422       | ফটো উপলব্ধ | 72   | IER1976893       | ফটো উপলব্ধ |
| নাম : একদিল সেখ<br>পিতার নাম: জলিল সেখ<br>বাড়ির নং : n0039<br>বয়স : 56 লিঙ্গ : পুরুষ         |            |            | নাম : আমিরুল সেখ<br>পিতার নাম: কাদের সেখ<br>বাড়ির নং : n0031<br>বয়স : 36 লিঙ্গ : পুরুষ           |                  |            | নাম : নজিবুল সেখ<br>পিতার নাম: ফায়েজ সেখ<br>বাড়ির নং : n0127<br>বয়স : 28 লিঙ্গ : পুরুষ          |                  |            |
| 73   | IER1429166 | ফটো উপলব্ধ | 74   | FQR2298032       | ফটো উপলব্ধ | 75   | FQR2598589       | ফটো উপলব্ধ |
| নাম : আবুল কালাম সেখ<br>পিতার নাম: আইনাল<br>বাড়ির নং : n0042<br>বয়স : 34 লিঙ্গ : পুরুষ       |            |            | নাম : আনসারুল সেখ<br>পিতার নাম: সামিরুদ্দিন সেখ<br>বাড়ির নং : n0080<br>বয়স : 44 লিঙ্গ : পুরুষ    |                  |            | নাম : শরিফা খাতুন<br>পিতার নাম: ফায়েজ সেখ<br>বাড়ির নং : n0127<br>বয়স : 38 লিঙ্গ : মহিলা         |                  |            |
| 76   | IER1976919 | ফটো উপলব্ধ | 77   | FQR2297893       | ফটো উপলব্ধ | 78   | WB/42/294/297407 | ফটো উপলব্ধ |
| নাম : সাবিনা বিবি<br>স্বামীর নাম: নাজিবুল সেখ<br>বাড়ির নং : n0127<br>বয়স : 30 লিঙ্গ : মহিলা  |            |            | নাম : নূর ইসলাম<br>পিতার নাম: ফায়েজ সেখ<br>বাড়ির নং : n0127<br>বয়স : 43 লিঙ্গ : পুরুষ           |                  |            | নাম : ফায়েজ সেখ<br>পিতার নাম: খলিল সেখ<br>বাড়ির নং : n0127<br>বয়স : 85 লিঙ্গ : পুরুষ            |                  |            |
| 79   | FQR2297588 | ফটো উপলব্ধ | 80   | IER1069541       | ফটো উপলব্ধ | 81   | WB/42/294/297410 | ফটো উপলব্ধ |
| নাম : মহঃ কাবির সেখ<br>পিতার নাম: মহঃ আলাম সেখ<br>বাড়ির নং : n0052<br>বয়স : 44 লিঙ্গ : পুরুষ |            |            | নাম : রেজিনা বিবি<br>স্বামীর নাম: আব্বাস আলি<br>বাড়ির নং : n0109<br>বয়স : 37 লিঙ্গ : মহিলা       |                  |            | নাম : রবিউল সেখ<br>পিতার নাম: জালিম সেখ<br>বাড়ির নং : n0061<br>বয়স : 49 লিঙ্গ : পুরুষ            |                  |            |
| 82   | FQR1364769 | ফটো উপলব্ধ | 83   | WB/42/294/297680 | ফটো উপলব্ধ | 84   | WB/42/294/297679 | ফটো উপলব্ধ |
| নাম : সমিরন বেগম<br>স্বামীর নাম: রবিউল সেখ<br>বাড়ির নং : n0061<br>বয়স : 48 লিঙ্গ : মহিলা     |            |            | নাম : সাইদ সেখ<br>পিতার নাম: খলিল সেখ<br>বাড়ির নং : n0064<br>বয়স : 67 লিঙ্গ : পুরুষ              |                  |            | নাম : সাজি বিবি<br>স্বামীর নাম: সাইদ সেখ<br>বাড়ির নং : n0064<br>বয়স : 63 লিঙ্গ : মহিলা           |                  |            |
| 85   | IER1630144 | ফটো উপলব্ধ | 86   | WB/42/294/297502 | ফটো উপলব্ধ | 87   | WB/42/294/297654 | ফটো উপলব্ধ |
| নাম : লালি খাতুন<br>পিতার নাম: সাইদ সেখ<br>বাড়ির নং : n0064<br>বয়স : 33 লিঙ্গ : মহিলা        |            |            | নাম : জামেরুল সেখ<br>পিতার নাম: আফরোজ সেখ<br>বাড়ির নং : n0080<br>বয়স : 55 লিঙ্গ : পুরুষ          |                  |            | নাম : কালো বিবি<br>স্বামীর নাম: জামেরুল সেখ<br>বাড়ির নং : n0080<br>বয়স : 52 লিঙ্গ : মহিলা        |                  |            |
| 88   | IER1069574 | ফটো উপলব্ধ | 89   | IER1429380       | ফটো উপলব্ধ | 90   | IER2067783       | ফটো উপলব্ধ |
| নাম : সাখিনা বিবি<br>স্বামীর নাম: মেনসারুল সেখ<br>বাড়ির নং : n0080<br>বয়স : 38 লিঙ্গ : মহিলা |            |            | নাম : জুহিদা বিবি<br>স্বামীর নাম: মহঃ হুমায়ন কবীর<br>বাড়ির নং : n0080<br>বয়স : 35 লিঙ্গ : মহিলা |                  |            | নাম : রিংকি খাতুন<br>স্বামীর নাম: জি. য়ারুল রহমান<br>বাড়ির নং : n0195<br>বয়স : 26 লিঙ্গ : মহিলা |                  |            |

|  |                  |  |                  |   |                  |
|--|------------------|--|------------------|---|------------------|
| 91   | WB/42/294/297439 | 92   | IER1630003       | 93  | IER2568483       |
| নাম : জাম্বেগার বিবি<br>স্বামীর নাম: আফরোজ সেখ<br>বাড়ির নং : n0080<br>বয়স : 75 লিঙ্গ : মহিলা         | ফটো উপলব্ধ       | নাম : চাঁদবুল সেখ<br>পিতার নাম: সাইদ সেখ<br>বাড়ির নং : n0064<br>বয়স : 29 লিঙ্গ : পুরুষ               | ফটো উপলব্ধ       | নাম : আকতার নেহার বিবি<br>স্বামীর নাম: মজিবুর রহমান<br>বাড়ির নং : n0057<br>বয়স : 53 লিঙ্গ : মহিলা   | ফটো উপলব্ধ       |
| 94   | IER0473876       | 95   | FQR2077253       | 96  | IER1429034       |
| নাম : সিরিন সুলতানা<br>স্বামীর নাম: মনিরুল ইসলাম<br>বাড়ির নং : n0070<br>বয়স : 38 লিঙ্গ : মহিলা       | ফটো উপলব্ধ       | নাম : রেবিনা বিবি<br>স্বামীর নাম: ওবুল মল্লিক<br>বাড়ির নং : n0181<br>বয়স : 45 লিঙ্গ : মহিলা          | ফটো উপলব্ধ       | নাম : আক্তারুল মন্ডল<br>পিতার নাম: মজিবুর রহমান<br>বাড়ির নং : n0057<br>বয়স : 36 লিঙ্গ : পুরুষ       | ফটো উপলব্ধ       |
| 97   | FQR2507283       | 98   | IER2855658       | 99  | WB/42/294/297564 |
| নাম : মহঃ আব্বাসউদ্দিন<br>পিতার নাম: মহঃ মোস্তাকিম সেখ<br>বাড়ির নং : n0035<br>বয়স : 46 লিঙ্গ : পুরুষ | ফটো উপলব্ধ       | নাম : আশমানি বিবি<br>স্বামীর নাম: ইউসুপ সেখ<br>বাড়ির নং : n0141<br>বয়স : 71 লিঙ্গ : মহিলা            | ফটো উপলব্ধ       | নাম : মুরসেদা বিবি<br>স্বামীর নাম: রিয়াজুদ্দিন মন্ডল<br>বাড়ির নং : n0069<br>বয়স : 71 লিঙ্গ : মহিলা | ফটো উপলব্ধ       |
| 100  | IER2721421       | 101  | IER2721264       | 102   | IER2721256       |
| নাম : ফাতিমা তুজজোহরা<br>স্বামীর নাম: জাহির সেখ<br>বাড়ির নং : এন0102<br>বয়স : 25 লিঙ্গ : মহিলা       | ফটো উপলব্ধ       | নাম : এসারুল সেখ<br>পিতার নাম: সমিরুদ্দিন সেখ<br>বাড়ির নং : এন0052<br>বয়স : 24 লিঙ্গ : পুরুষ         | ফটো উপলব্ধ       | নাম : লাল মহাম্মদ সেখ<br>পিতার নাম: রবি সেখ<br>বাড়ির নং : এন0160<br>বয়স : 32 লিঙ্গ : পুরুষ          | ফটো উপলব্ধ       |
| 103  | IER2721330       | 104  | IER2678464       | 105   | IER1883743       |
| নাম : আহাদ সেখ<br>পিতার নাম: টুটুল সেখ<br>বাড়ির নং : এন0040<br>বয়স : 24 লিঙ্গ : পুরুষ                | ফটো উপলব্ধ       | নাম : নুরজাহান বিবি<br>স্বামীর নাম: মুস্তাফিজুর রহমান<br>বাড়ির নং : n0067<br>বয়স : 50 লিঙ্গ : মহিলা  | ফটো উপলব্ধ       | নাম : সাহালুম সেখ<br>পিতার নাম: নইমুদ্দিন সেখ<br>বাড়ির নং : n0064<br>বয়স : 34 লিঙ্গ : পুরুষ         | ফটো উপলব্ধ       |
| 106  | IER1513563       | 107  | IER2830040       | 108   | IER2830115       |
| নাম : নেপা মাল<br>স্বামীর নাম: ধনুজয় মাল<br>বাড়ির নং : n0153<br>বয়স : 35 লিঙ্গ : মহিলা              | ফটো উপলব্ধ       | নাম : জামিরুল সেখ<br>পিতার নাম: রবিউল সেখ<br>বাড়ির নং : এন0061<br>বয়স : 28 লিঙ্গ : পুরুষ             | ফটো উপলব্ধ       | নাম : রবেল সেখ<br>পিতার নাম: মতিন সেখ<br>বাড়ির নং : 112<br>বয়স : 24 লিঙ্গ : পুরুষ                   | ফটো উপলব্ধ       |
| 109  | IER2829935       | 110  | WB/42/294/297235 | 111   | IER2492940       |
| নাম : সুমন সেখ<br>পিতার নাম: আনসারুল সেখ<br>বাড়ির নং : এন0056<br>বয়স : 25 লিঙ্গ : পুরুষ              | ফটো উপলব্ধ       | নাম : নবুল মল্লিক<br>পিতার নাম: সুলতান মল্লিক<br>বাড়ির নং : n0065<br>বয়স : 56 লিঙ্গ : পুরুষ          | ফটো উপলব্ধ       | নাম : নুরজাহান বিবি<br>স্বামীর নাম: একদিল সেখ<br>বাড়ির নং : n0039<br>বয়স : 51 লিঙ্গ : মহিলা         | ফটো উপলব্ধ       |
| 112  | YPW1515295       | 113  | IER3130242       | 114   | FQR2297794       |
| নাম : পরীনা বিবি<br>স্বামীর নাম: সেখ নাসিরুদ্দিন<br>বাড়ির নং : n0239<br>বয়স : 36 লিঙ্গ : মহিলা       | ফটো উপলব্ধ       | নাম : সাকিলা বিবি<br>স্বামীর নাম: নবুল মল্লিক<br>বাড়ির নং : n0065<br>বয়স : 51 লিঙ্গ : মহিলা          | ফটো উপলব্ধ       | নাম : নুর সালাম সেখ<br>পিতার নাম: ফায়েজ সেখ<br>বাড়ির নং : n0127<br>বয়স : 39 লিঙ্গ : পুরুষ          | ফটো উপলব্ধ       |
| 115  | IER1846690       | 116  | FQR2297554       | 117   | IER2924561       |
| নাম : তহমিনা বিবি<br>স্বামীর নাম: মহঃ আমানুল্লা সেখ<br>বাড়ির নং : এন0052<br>বয়স : 29 লিঙ্গ : মহিলা   | ফটো উপলব্ধ       | নাম : মহঃ আমানুল্লা সেখ<br>পিতার নাম: মহঃ সাজাহান সেখ<br>বাড়ির নং : এন0052<br>বয়স : 40 লিঙ্গ : পুরুষ | ফটো উপলব্ধ       | নাম : উর্ফিানা খাতুন<br>স্বামীর নাম: জামিরুল সেখ<br>বাড়ির নং : এন0061<br>বয়স : 23 লিঙ্গ : মহিলা     | ফটো উপলব্ধ       |
| 118  | IER3041076       | 119  | IER2924629       | 120   | WB/42/294/297055 |
| নাম : মমিনুর সেখ<br>পিতার নাম: রবিউল সেখ<br>বাড়ির নং : 056<br>বয়স : 21 লিঙ্গ : পুরুষ                 | ফটো উপলব্ধ       | নাম : সাহিম হোসেন<br>পিতার নাম: সাদেকুল সেখ<br>বাড়ির নং : এন0107<br>বয়স : 23 লিঙ্গ : পুরুষ           | ফটো উপলব্ধ       | নাম : আইদ সেখ<br>পিতার নাম: খলিল সেখ<br>বাড়ির নং : n0048<br>বয়স : 65 লিঙ্গ : পুরুষ                  | ফটো উপলব্ধ       |

বিধানসভা নির্বাচনকেন্দ্রের নং, নাম : 294-মুরারই  
ভাগ নং, নাম : 1-নয়ানীগাঙ্গেডা পূর্ব,

|     |                  |  |            |     |                  |   |            |       |                  |  |            |
|-----|------------------|--|------------|-----|------------------|---|------------|-------|------------------|--|------------|
| 121 | IER2924488       | নাম : রহমতুল্লা ইসলাম<br>পিতার নাম: সেরাজুল ইসলাম<br>বাড়ির নং : এন0115<br>বয়স : 22 লিঙ্গ : পুরুষ           | ফটো উপলব্ধ | 122 | WB/42/294/297296 | নাম : রাহেমা বিবি<br>স্বামীর নাম: আইদ সেখ<br>বাড়ির নং : n0048<br>বয়স : 61 লিঙ্গ : মহিলা         | ফটো উপলব্ধ | 123   | FQR2598290       | নাম : মিলন সেখ<br>পিতার নাম: আইদ সেখ<br>বাড়ির নং : n0048<br>বয়স : 39 লিঙ্গ : পুরুষ                   | ফটো উপলব্ধ |
| 124 | IER2924694       | নাম : রুবিনা খাতুন<br>মায়ের নাম: মমতাজ বিবি<br>বাড়ির নং : এন0127<br>বয়স : 26 লিঙ্গ : মহিলা                | ফটো উপলব্ধ | 125 | IER2924348       | নাম : সেলিমা বিবি<br>স্বামীর নাম: নুর আলাম সেখ<br>বাড়ির নং : এন0042<br>বয়স : 38 লিঙ্গ : মহিলা   | ফটো উপলব্ধ | 126   | FQR1412006       | নাম : সানাউল্লা সেখ<br>পিতার নাম: সাজাহান মন্ডল<br>বাড়ির নং : এন0067<br>বয়স : 46 লিঙ্গ : পুরুষ       | ফটো উপলব্ধ |
| 127 | YPW1515287       | নাম : সেখ নাসিরুদ্দিন<br>মায়ের নাম: হামেসা বিবি<br>বাড়ির নং : n0240<br>বয়স : 39 লিঙ্গ : পুরুষ             | ফটো উপলব্ধ | 128 | FQR2297653       | নাম : কমিসুন বিবি<br>স্বামীর নাম: নজরুল সেখ<br>বাড়ির নং : n0040<br>বয়স : 53 লিঙ্গ : মহিলা       | ফটো উপলব্ধ | # 129 | IER2864205       | নাম : মহঃ রহিদুল ইসলাম<br>পিতার নাম: মহঃ রফিকুল ইসলাম<br>বাড়ির নং : এন0107<br>বয়স : 23 লিঙ্গ : পুরুষ | ফটো উপলব্ধ |
| 130 | IER2721371       | নাম : নুর আহমেদ<br>পিতার নাম: মুস্তাক আহমেদ<br>বাড়ির নং : এন0070<br>বয়স : 24 লিঙ্গ : পুরুষ                 | ফটো উপলব্ধ | 131 | FQR2078434       | নাম : নিপুল সেখ<br>মায়ের নাম: তাবেসুন বিবি<br>বাড়ির নং : n0018<br>বয়স : 46 লিঙ্গ : পুরুষ       | ফটো উপলব্ধ | 132   | FQR2298230       | নাম : লালবানু খাতুন<br>স্বামীর নাম: নিপুল সেখ<br>বাড়ির নং : n0018<br>বয়স : 41 লিঙ্গ : মহিলা          | ফটো উপলব্ধ |
| 133 | FQR2298339       | নাম : কনিকা প্রামানিক<br>স্বামীর নাম: তুষার কান্তি প্রামানিক<br>বাড়ির নং : n0018<br>বয়স : 43 লিঙ্গ : মহিলা | ফটো উপলব্ধ | 134 | IER2951325       | নাম : জোসিমুদ্দিন সেখ<br>পিতার নাম: আইদ শেখ<br>বাড়ির নং : এন0204<br>বয়স : 25 লিঙ্গ : পুরুষ      | ফটো উপলব্ধ | 135   | IER2774255       | নাম : মহঃ নূরুজ্জামান<br>পিতার নাম: মহঃ বদিউজ্জামান<br>বাড়ির নং : এন0039<br>বয়স : 24 লিঙ্গ : পুরুষ   | ফটো উপলব্ধ |
| 136 | WB/42/294/297170 | নাম : আতাউর রহমান<br>পিতার নাম: মুনজুল মণ্ডল<br>বাড়ির নং : এন0195<br>বয়স : 49 লিঙ্গ : পুরুষ                | ফটো উপলব্ধ | 137 | IER2721926       | নাম : নেকবুল হোসেন<br>পিতার নাম: আতাউর রহমান<br>বাড়ির নং : এন0195<br>বয়স : 25 লিঙ্গ : পুরুষ     | ফটো উপলব্ধ | 138   | WB/42/294/297381 | নাম : মিরজাহান মণ্ডল<br>পিতার নাম: আঃ গফুর মণ্ডল<br>বাড়ির নং : এন0109<br>বয়স : 64 লিঙ্গ : পুরুষ      | ফটো উপলব্ধ |
| 139 | WB/42/294/297070 | নাম : মাজেমা বিবি<br>স্বামীর নাম: মীরজাহান<br>বাড়ির নং : এন0109<br>বয়স : 58 লিঙ্গ : মহিলা                  | ফটো উপলব্ধ | 140 | FQR2077360       | নাম : নাসিমা বেগম<br>স্বামীর নাম: আতাউর রহমান<br>বাড়ির নং : এন0195<br>বয়স : 45 লিঙ্গ : মহিলা    | ফটো উপলব্ধ | 141   | WB/42/294/297199 | নাম : গোলামমুস্তফা সেখ<br>পিতার নাম: কাদের সেখ<br>বাড়ির নং : n0031<br>বয়স : 59 লিঙ্গ : পুরুষ         | ফটো উপলব্ধ |
| 142 | WB/42/294/297181 | নাম : সাইরাবানু বিবি<br>স্বামীর নাম: গংমেমুস্তফা<br>বাড়ির নং : n0031<br>বয়স : 53 লিঙ্গ : মহিলা             | ফটো উপলব্ধ | 143 | IER2924405       | নাম : জামাল সেখ<br>পিতার নাম: নজরুল শেখ<br>বাড়ির নং : এন0040<br>বয়স : 22 লিঙ্গ : পুরুষ          | ফটো উপলব্ধ | 144   | WB/42/294/297084 | নাম : আইনাল সেখ<br>পিতার নাম: বাবর আলী সেখ<br>বাড়ির নং : n0042<br>বয়স : 85 লিঙ্গ : পুরুষ             | ফটো উপলব্ধ |
| 145 | IER0471490       | নাম : জাহিনা বিবি<br>স্বামীর নাম: নুরে ইমাম<br>বাড়ির নং : n0042<br>বয়স : 39 লিঙ্গ : মহিলা                  | ফটো উপলব্ধ | 146 | FQR2397933       | নাম : সাহেবুল্লাহ বিবি<br>স্বামীর নাম: খুরসেদ সেখ<br>বাড়ির নং : n0042<br>বয়স : 42 লিঙ্গ : মহিলা | ফটো উপলব্ধ | 147   | IER2229821       | নাম : নিখাত পুরভীন<br>স্বামীর নাম: সাজিদুল সেখ<br>বাড়ির নং : এন007<br>বয়স : 30 লিঙ্গ : মহিলা         | ফটো উপলব্ধ |
| 148 | IER2228849       | নাম : ফারুক আহমেদ<br>পিতার নাম: মোতিউর রহমান<br>বাড়ির নং : এন0070<br>বয়স : 26 লিঙ্গ : পুরুষ                | ফটো উপলব্ধ | 149 | IER2229979       | নাম : নাজমিনারা খাতুন<br>পিতার নাম: মতিউর রহমান<br>বাড়ির নং : এন0070<br>বয়স : 26 লিঙ্গ : মহিলা  | ফটো উপলব্ধ | 150   | IER2229920       | নাম : জামাল সেখ<br>পিতার নাম: রেজওয়ান মন্ডল<br>বাড়ির নং : এন0070<br>বয়স : 23 লিঙ্গ : পুরুষ          | ফটো উপলব্ধ |

Deleted After  
Authentication by  
Judicial Officers



বিধানসভা নির্বাচনক্ষেত্রের নং, নাম : 294-মুরারই  
ভাগ নং, নাম : 1-নয়ানীগাঙ্গেডা পূর্ব,

|  |                          |  |                          |   |                          |
|--|--------------------------|--|--------------------------|---|--------------------------|
| 151<br>নাম : রিজিয়া সুলতানা<br>স্বামীর নাম: আসমাউল সেখ<br>বাড়ির নং : এন0112<br>বয়স : 28 লিঙ্গ : মহিলা | IER2229342<br>ফটো উপলব্ধ | 152<br>নাম : নাজমিনা খাতুন<br>স্বামীর নাম: লিটন সেখ<br>বাড়ির নং : এন0048<br>বয়স : 28 লিঙ্গ : মহিলা         | IER2229755<br>ফটো উপলব্ধ | 153<br>নাম : নাসরিন খাতুন<br>স্বামীর নাম: মিলন সেখ<br>বাড়ির নং : এন0048<br>বয়স : 28 লিঙ্গ : মহিলা   | IER2229565<br>ফটো উপলব্ধ |
| 154<br>নাম : চেনবানু খাতুন<br>স্বামীর নাম: নূর মহাসমাদ<br>বাড়ির নং : এন0160<br>বয়স : 28 লিঙ্গ : মহিলা  | IER2229615<br>ফটো উপলব্ধ | 155<br>নাম : ইয়ানুর রহমান<br>পিতার নাম: আনাউর রহমান<br>বাড়ির নং : এন0069<br>বয়স : 26 লিঙ্গ : পুরুষ        | IER2229474<br>ফটো উপলব্ধ | 156<br>নাম : সালমান সেখ<br>পিতার নাম: বসির সেখ<br>বাড়ির নং : এন0109<br>বয়স : 26 লিঙ্গ : পুরুষ       | IER2229375<br>ফটো উপলব্ধ |
| 157<br>নাম : কারিমা খাতুন<br>পিতার নাম: বদরুদ্দিন সেখ<br>বাড়ির নং : এন0098<br>বয়স : 32 লিঙ্গ : মহিলা   | IER2229169<br>ফটো উপলব্ধ | 158<br>নাম : খুরসেদ সেখ<br>পিতার নাম: আইনাল সেখ<br>বাড়ির নং : n0042<br>বয়স : 48 লিঙ্গ : পুরুষ              | FQR2077303<br>ফটো উপলব্ধ | 159<br>নাম : টুটুল সেখ<br>পিতার নাম: ইউসুফ সেখ<br>বাড়ির নং : n0040<br>বয়স : 51 লিঙ্গ : পুরুষ        | IER2495042<br>ফটো উপলব্ধ |
| 160<br>নাম : নজরুল সেখ<br>পিতার নাম: ইউসোফ সেখ<br>বাড়ির নং : n0040<br>বয়স : 49 লিঙ্গ : পুরুষ           | IER2491207<br>ফটো উপলব্ধ | 161<br>নাম : সীমা মাল<br>স্বামীর নাম: দেবসেন মাল<br>বাড়ির নং : n0153<br>বয়স : 35 লিঙ্গ : মহিলা             | IER1513829<br>ফটো উপলব্ধ | 162<br>নাম : সাজদা বিবি<br>স্বামীর নাম: আজারুল মণ্ডল<br>বাড়ির নং : n0057<br>বয়স : 34 লিঙ্গ : মহিলা  | IER1768332<br>ফটো উপলব্ধ |
| 163<br>নাম : সাপটুল সেখ<br>পিতার নাম: সাইদ সেখ<br>বাড়ির নং : n0064<br>বয়স : 34 লিঙ্গ : মহিলা           | IER1630151<br>ফটো উপলব্ধ | 164<br>নাম : মাহেদা বিবি<br>স্বামীর নাম: সবুর সেখ<br>বাড়ির নং : n0125<br>বয়স : 56 লিঙ্গ : মহিলা            | FQR2077808<br>ফটো উপলব্ধ | 165<br>নাম : আবসার সেখ<br>পিতার নাম: কুদ্দুস সেখ<br>বাড়ির নং : n0079<br>বয়স : 38 লিঙ্গ : পুরুষ      | FQR2598316<br>ফটো উপলব্ধ |
| 166<br>নাম : হাসনোয়ারা খাতুন<br>পিতার নাম: রফিকুল শেখ<br>বাড়ির নং : এন0064<br>বয়স : 26 লিঙ্গ : মহিলা  | IER2205730<br>ফটো উপলব্ধ | 167<br>নাম : আনসারুল সেখ<br>পিতার নাম: গোলাম মুস্তফা সেখ<br>বাড়ির নং : n0031<br>বয়স : 37 লিঙ্গ : পুরুষ     | FQR2598167<br>ফটো উপলব্ধ | 168<br>নাম : তুহিনা বেগম<br>স্বামীর নাম: আনসারুল সেখ<br>বাড়ির নং : n0056<br>বয়স : 43 লিঙ্গ : মহিলা  | FQR2077444<br>ফটো উপলব্ধ |
| 169<br>নাম : সাদেকুল সেখ<br>পিতার নাম: হামেদ সেখ<br>বাড়ির নং : n0056<br>বয়স : 40 লিঙ্গ : পুরুষ         | FQR2298420<br>ফটো উপলব্ধ | 170<br>নাম : সজ্জয়<br>পিতার নাম: পূর্ণ মাল<br>বাড়ির নং : n0153<br>বয়স : 41 লিঙ্গ : পুরুষ                  | FQR2502284<br>ফটো উপলব্ধ | 171<br>নাম : বদরুদ্দিন শেখ<br>পিতার নাম: নোআসাদ শেখ<br>বাড়ির নং : n0098<br>বয়স : 62 লিঙ্গ : পুরুষ   | IER2494003<br>ফটো উপলব্ধ |
| 172<br>নাম : ফিরদৌসী বিবি<br>স্বামীর নাম: আতাউল সেখ<br>বাড়ির নং : n0107<br>বয়স : 52 লিঙ্গ : মহিলা      | IER2492809<br>ফটো উপলব্ধ | 173<br>নাম : মুস্তাক আহম্মেদ<br>পিতার নাম: মইনুদ্দিন আহম্মেদ<br>বাড়ির নং : n0070<br>বয়স : 55 লিঙ্গ : পুরুষ | IER2493351<br>ফটো উপলব্ধ | 174<br>নাম : আনসারুল সেখ<br>পিতার নাম: হামেদ সেখ<br>বাড়ির নং : n0056<br>বয়স : 47 লিঙ্গ : পুরুষ      | FQR1412162<br>ফটো উপলব্ধ |
| 175<br>নাম : রিঙ্কি খাতুন<br>স্বামীর নাম: সুমন সেখ<br>বাড়ির নং : এন0105<br>বয়স : 21 লিঙ্গ : মহিলা      | IER3029121<br>ফটো উপলব্ধ | 176<br>নাম : আনাউর রহমান<br>পিতার নাম: জদিদন সেখ<br>বাড়ির নং : n0069<br>বয়স : 53 লিঙ্গ : পুরুষ             | IER2493922<br>ফটো উপলব্ধ | 177<br>নাম : সাদেকুল সেখ<br>পিতার নাম: সমিরুদ্দিন সেখ<br>বাড়ির নং : N0080<br>বয়স : 27 লিঙ্গ : পুরুষ | IER2571693<br>ফটো উপলব্ধ |
| 178<br>নাম : সিনু বেগম<br>স্বামীর নাম: মতিউর রহমান<br>বাড়ির নং : n0070<br>বয়স : 46 লিঙ্গ : মহিলা       | FQR1364777<br>ফটো উপলব্ধ | 179<br>নাম : মতিউর রহমান<br>পিতার নাম: মইনুদ্দিন আহম্মেদ<br>বাড়ির নং : n0070<br>বয়স : 59 লিঙ্গ : পুরুষ     | IER2569135<br>ফটো উপলব্ধ | 180<br>নাম : মমতাজ বেগম<br>স্বামীর নাম: বদিউজ্জামান<br>বাড়ির নং : n0158<br>বয়স : 61 লিঙ্গ : মহিলা   | IER2567873<br>ফটো উপলব্ধ |

|   |                          |  |                          |  |                          |
|---|--------------------------|--|--------------------------|--|--------------------------|
| 181<br>নাম : আবসারুল সেখ<br>পিতার নাম: সমিরুদ্দিন সেখ<br>বাড়ির নং : n0080<br>বয়স : 31 লিঙ্গ : পুরুষ       | IER1513902<br>ফটো উপলব্ধ | 182<br>নাম : আবুল বাসার সেখ<br>পিতার নাম: মুস্তাকিম সেখ<br>বাড়ির নং : n0035<br>বয়স : 39 লিঙ্গ : পুরুষ    | FQR2502318<br>ফটো উপলব্ধ | 183<br>নাম : সেলিমা খাতুন<br>স্বামীর নাম: মহঃ রফিকুল ইসলাম<br>বাড়ির নং : n0107<br>বয়স : 50 লিঙ্গ : মহিলা | FQR1411644<br>ফটো উপলব্ধ |
| 184<br>নাম : মহঃ নইমুদ্দিন<br>পিতার নাম: মজিদ মন্ডল<br>বাড়ির নং : n0103<br>বয়স : 61 লিঙ্গ : পুরুষ         | IER2569085<br>ফটো উপলব্ধ | 185<br>নাম : পলিলা বিবি<br>স্বামীর নাম: সাহালুম সেখ<br>বাড়ির নং : n0064<br>বয়স : 37 লিঙ্গ : মহিলা        | IER1630029<br>ফটো উপলব্ধ | 186<br>নাম : সেখ গোলাম রসুল<br>পিতার নাম: বাসেদ সেখ<br>বাড়ির নং : এন0057<br>বয়স : 63 লিঙ্গ : পুরুষ       | IER2565836<br>ফটো উপলব্ধ |
| 187<br>নাম : কহিনুর বিবি<br>স্বামীর নাম: সানাউল্লা সেখ<br>বাড়ির নং : এন0067<br>বয়স : 39 লিঙ্গ : মহিলা     | FQR2598654<br>ফটো উপলব্ধ | 188<br>নাম : মিউলাদ সেখ<br>পিতার নাম: টুটুল সেখ<br>বাড়ির নং : এন0040<br>বয়স : 22 লিঙ্গ : পুরুষ           | IER2924512<br>ফটো উপলব্ধ | 189<br>নাম : আমানুর রহমান<br>পিতার নাম: আনাউর রহমান<br>বাড়ির নং : এন0069<br>বয়স : 24 লিঙ্গ : পুরুষ       | IER2924421<br>ফটো উপলব্ধ |
| 190<br>নাম : রুপসুন খাতুন<br>স্বামীর নাম: আবসারুল সেখ<br>বাড়ির নং : এন0080<br>বয়স : 24 লিঙ্গ : মহিলা      | IER2924314<br>ফটো উপলব্ধ | 191<br>নাম : রজব সেখ<br>পিতার নাম: একিদল সেখ<br>বাড়ির নং : এন0039<br>বয়স : 22 লিঙ্গ : পুরুষ              | IER2924785<br>ফটো উপলব্ধ | 192<br>নাম : সাবিকা খাতুন<br>স্বামীর নাম: সেখ গোলাম রসুল<br>বাড়ির নং : এন0057<br>বয়স : 39 লিঙ্গ : মহিলা  | FQR2598456<br>ফটো উপলব্ধ |
| 193<br>নাম : মজিবুর রহমান<br>পিতার নাম: বাসেদ সেখ<br>বাড়ির নং : n0057<br>বয়স : 55 লিঙ্গ : পুরুষ           | IER2497071<br>ফটো উপলব্ধ | 194<br>নাম : সোলেমান মল্লিক<br>পিতার নাম: মাবুল মল্লিক<br>বাড়ির নং : এন0107<br>বয়স : 23 লিঙ্গ : পুরুষ    | IER2951283<br>ফটো উপলব্ধ | 195<br>নাম : জোসনা বিবি<br>স্বামীর নাম: নূরসালাম সেখ<br>বাড়ির নং : N0127<br>বয়স : 35 লিঙ্গ : মহিলা       | IER2166619<br>ফটো উপলব্ধ |
| 196<br>নাম : পিয়ারুল খাতুন<br>স্বামীর নাম: লাল মহম্মদ সেখ<br>বাড়ির নং : এন0160<br>বয়স : 21 লিঙ্গ : মহিলা | IER2956746<br>ফটো উপলব্ধ | 197<br>নাম : সামিমা খাতুন<br>স্বামীর নাম: ফারুক আব্দুল্লা<br>বাড়ির নং : এন0163<br>বয়স : 28 লিঙ্গ : মহিলা | IER2229631<br>ফটো উপলব্ধ | 198<br>নাম : ফারুক আব্দুল্লা<br>পিতার নাম: মহঃ জিকির মন্ডল<br>বাড়ির নং : n0163<br>বয়স : 32 লিঙ্গ : পুরুষ | IER1513464<br>ফটো উপলব্ধ |
| 199<br>নাম : উত্তম মাল<br>পিতার নাম: অমলী মাল<br>বাড়ির নং : n0105<br>বয়স : 41 লিঙ্গ : পুরুষ               | IER0475707<br>ফটো উপলব্ধ | 200<br>নাম : ইয়াকুত আলি<br>পিতার নাম: মনিরুদ্দিন মণ্ডল<br>বাড়ির নং : n0105<br>বয়স : 58 লিঙ্গ : পুরুষ    | IER2568087<br>ফটো উপলব্ধ | 201<br>নাম : আমিনা খাতুন<br>স্বামীর নাম: ইয়াকুত মণ্ডল<br>বাড়ির নং : n0105<br>বয়স : 42 লিঙ্গ : মহিলা     | FQR2078178<br>ফটো উপলব্ধ |
| 202<br>নাম : আরসাদ আলি<br>পিতার নাম: মখলেখ মন্ডল<br>বাড়ির নং : n0089<br>বয়স : 74 লিঙ্গ : পুরুষ            | IER2492718<br>ফটো উপলব্ধ | 203<br>নাম : সাকিলা বিবি<br>স্বামীর নাম: আমজেদ আলি<br>বাড়ির নং : n0091<br>বয়স : 55 লিঙ্গ : মহিলা         | IER2490910<br>ফটো উপলব্ধ | 204<br>নাম : তাশলিমা বিবি<br>স্বামীর নাম: আরসাদ আলী<br>বাড়ির নং : n0089<br>বয়স : 56 লিঙ্গ : মহিলা        | IER2492775<br>ফটো উপলব্ধ |
| 205<br>নাম : আনসারুল সেখ<br>পিতার নাম: আরসাদ আলি<br>বাড়ির নং : n0089<br>বয়স : 43 লিঙ্গ : পুরুষ            | FQR2297612<br>ফটো উপলব্ধ | 206<br>নাম : নূর আলি<br>পিতার নাম: আবুল কালাম<br>বাড়ির নং : n0194<br>বয়স : 28 লিঙ্গ : পুরুষ              | IER2067775<br>ফটো উপলব্ধ | 207<br>নাম : আমজেদ আলি<br>পিতার নাম: মাসেদ আলি<br>বাড়ির নং : n0091<br>বয়স : 61 লিঙ্গ : পুরুষ             | IER2568376<br>ফটো উপলব্ধ |
| 208<br>নাম : রবিউল সেখ<br>পিতার নাম: আমজেদ আলি<br>বাড়ির নং : n0091<br>বয়স : 28 লিঙ্গ : পুরুষ              | IER1924430<br>ফটো উপলব্ধ | 209<br>নাম : নূরবান খাতুন<br>পিতার নাম: ইয়াকুত আলী<br>বাড়ির নং : n0105<br>বয়স : 26 লিঙ্গ : মহিলা        | IER2571487<br>ফটো উপলব্ধ | 210<br>নাম : রওশন আলী<br>পিতার নাম: মহঃ ইশা মন্ডল<br>বাড়ির নং : n0106<br>বয়স : 55 লিঙ্গ : পুরুষ          | IER2568913<br>ফটো উপলব্ধ |

বিধানসভা নির্বাচনকেন্দ্রের নং, নাম : 294-মুরারই  
ভাগ নং, নাম : 1-নয়ানীগাঙ্গেডা পূর্ব,

|  |                                |  |                                |   |                          |
|--|--------------------------------|--|--------------------------------|---|--------------------------|
| 211<br>নাম : কোহিনুর বিবি<br>স্বামীর নাম: রওশন মন্ডল<br>বাড়ির নং : n0106<br>বয়স : 49 লিঙ্গ : মহিলা       | IER2568947<br>ফটো উপলব্ধ       | 212<br>নাম : সামিনা ইকবাল<br>স্বামীর নাম: রেজাউল সেখ<br>বাড়ির নং : n01099<br>বয়স : 43 লিঙ্গ : মহিলা        | IER0475103<br>ফটো উপলব্ধ       | 213<br>নাম : নূর ইসলাম<br>পিতার নাম: নসরোপ সেখ<br>বাড়ির নং : n0046<br>বয়স : 59 লিঙ্গ : পুরুষ            | IER2495356<br>ফটো উপলব্ধ |
| 214<br>নাম : মহম্মদা বিবি<br>স্বামীর নাম: নূর ইসলাম<br>বাড়ির নং : n0046<br>বয়স : 55 লিঙ্গ : মহিলা        | FQR0574814<br>ফটো উপলব্ধ       | 215<br>নাম : মহঃ আজিজুল ইসলাম<br>পিতার নাম: মহঃ রফিকুল ইসলাম<br>বাড়ির নং : N0107<br>বয়স : 27 লিঙ্গ : পুরুষ | IER2192524<br>ফটো উপলব্ধ       | 216<br>নাম : আহসানুর<br>পিতার নাম: নূর ইসলাম<br>বাড়ির নং : n0046<br>বয়স : 43 লিঙ্গ : পুরুষ              | IER2924736<br>ফটো উপলব্ধ |
| 217<br>নাম : আসিউল ইসলাম<br>পিতার নাম: কামরুল ইসলাম<br>বাড়ির নং : N0079<br>বয়স : 27 লিঙ্গ : পুরুষ        | IER2166676<br>ফটো উপলব্ধ       | 218<br>নাম : আবুল কালাম<br>পিতার নাম: মদন শর সেখ<br>বাড়ির নং : n0092<br>বয়স : 57 লিঙ্গ : পুরুষ             | IER2490878<br>ফটো উপলব্ধ       | 219<br>নাম : নূর আলম সেখ<br>পিতার নাম: কালম সেখ<br>বাড়ির নং : n0092<br>বয়স : 37 লিঙ্গ : পুরুষ           | FQR2598209<br>ফটো উপলব্ধ |
| 220<br>নাম : নূরজাহান বিবি<br>স্বামীর নাম: কালম সেখ<br>বাড়ির নং : n0092<br>বয়স : 52 লিঙ্গ : মহিলা        | WB/42/294/297516<br>ফটো উপলব্ধ | 221<br>নাম : রেবিনা খাতুন<br>স্বামীর নাম: মমিনুর সেখ<br>বাড়ির নং : N0096<br>বয়স : 26 লিঙ্গ : মহিলা         | IER2166726<br>ফটো উপলব্ধ       | 222<br>নাম : সাবেরা খাতুন<br>স্বামীর নাম: জাহাঙ্গীর সেখ<br>বাড়ির নং : n0184<br>বয়স : 30 লিঙ্গ : মহিলা   | IER2067676<br>ফটো উপলব্ধ |
| 223<br>নাম : সোনুজা খাতুন<br>স্বামীর নাম: আজহারুদ্দিন সেখ<br>বাড়ির নং : N00190<br>বয়স : 30 লিঙ্গ : মহিলা | IER2184984<br>ফটো উপলব্ধ       | 224<br>নাম : তাসলিমা খাতুন<br>স্বামীর নাম: জামিরুল সেখ<br>বাড়ির নং : n0038<br>বয়স : 28 লিঙ্গ : মহিলা       | IER2184992<br>ফটো উপলব্ধ       | 225<br>নাম : সাহিদা খাতুন<br>স্বামীর নাম: সোলেমান সেখ<br>বাড়ির নং : n0186<br>বয়স : 29 লিঙ্গ : মহিলা     | IER2067692<br>ফটো উপলব্ধ |
| 226<br>নাম : হালিমা খাতুন<br>স্বামীর নাম: হাসানুজ্জামান<br>বাড়ির নং : N0071<br>বয়স : 29 লিঙ্গ : মহিলা    | IER2115632<br>ফটো উপলব্ধ       | 227<br>নাম : ডলি খাতুন<br>স্বামীর নাম: মহঃ অসেকুল মন্ডল<br>বাড়ির নং : n0234<br>বয়স : 41 লিঙ্গ : মহিলা      | IER1513530<br>ফটো উপলব্ধ       | 228<br>নাম : খুশিনা খাতুন<br>স্বামীর নাম: আজিজুল সেখ<br>বাড়ির নং : n0170<br>বয়স : 29 লিঙ্গ : মহিলা      | IER1513571<br>ফটো উপলব্ধ |
| 229<br>নাম : নফিসা খাতুন<br>পিতার নাম: নূর মহম্মদ<br>বাড়ির নং : ফু<br>বয়স : 27 লিঙ্গ : মহিলা             | IER2233088<br>ফটো উপলব্ধ       | 230<br>নাম : আবেদা খাতুন<br>স্বামীর নাম: মহঃ রাশিভুল সেখ<br>বাড়ির নং : N0113<br>বয়স : 30 লিঙ্গ : মহিলা     | IER2166650<br>ফটো উপলব্ধ       | 231<br>নাম : জুহিনা খাতুন<br>স্বামীর নাম: রহমতুল্লা মন্ডল<br>বাড়ির নং : n0202<br>বয়স : 28 লিঙ্গ : মহিলা | IER2067858<br>ফটো উপলব্ধ |
| 232<br>নাম : রেবিনা খাতুন<br>স্বামীর নাম: টিকু সেখ<br>বাড়ির নং : n0196<br>বয়স : 29 লিঙ্গ : মহিলা         | IER2067791<br>ফটো উপলব্ধ       | 233<br>নাম : রহেনা খাতুন<br>স্বামীর নাম: রবিউল সেখ<br>বাড়ির নং : n0199<br>বয়স : 29 লিঙ্গ : মহিলা           | IER2067825<br>ফটো উপলব্ধ       | 234<br>নাম : অলিমা খাতুন<br>স্বামীর নাম: নূর আলম সেখ<br>বাড়ির নং : N0092<br>বয়স : 28 লিঙ্গ : মহিলা      | IER2166718<br>ফটো উপলব্ধ |
| 235<br>নাম : নারগিস খাতুন<br>স্বামীর নাম: ওজিউল্লা সেখ<br>বাড়ির নং : N0031<br>বয়স : 29 লিঙ্গ : মহিলা     | IER2195766<br>ফটো উপলব্ধ       | 236<br>নাম : খাদিজা খাতুন<br>স্বামীর নাম: কারিবেল ইসলাম<br>বাড়ির নং : ফু<br>বয়স : 25 লিঙ্গ : মহিলা         | IER2571859<br>ফটো উপলব্ধ       | 237<br>নাম : শেফালি মাল<br>স্বামীর নাম: রাজেশ মাল<br>বাড়ির নং : n0146<br>বয়স : 40 লিঙ্গ : মহিলা         | FQR2598472<br>ফটো উপলব্ধ |
| 238<br>নাম : রাজেস মাল<br>পিতার নাম: বিণ্ডু মাল<br>বাড়ির নং : n0146<br>বয়স : 41 লিঙ্গ : পুরুষ            | FQR2598308<br>ফটো উপলব্ধ       | 239<br>নাম : চঞ্চলা দাসী মাল<br>স্বামীর নাম: হরিবেল মাল<br>বাড়ির নং : n0146<br>বয়স : 88 লিঙ্গ : মহিলা      | WB/42/294/297131<br>ফটো উপলব্ধ | 240<br>নাম : সাবিত্রী মাল<br>স্বামীর নাম: দিলীপ কুমার মাল<br>বাড়ির নং : n0146<br>বয়স : 43 লিঙ্গ : মহিলা | FQR2078301<br>ফটো উপলব্ধ |



বিধানসভা নির্বাচনক্ষেত্রের নং, নাম : 294-মুরারই  
ভাগ নং, নাম : 1-নয়ানীগাঙ্গেড্ডা পূর্ব,

|  |                  |            |  |                  |            |  |                  |            |
|--|------------------|------------|--|------------------|------------|--|------------------|------------|
| 241<br>নাম : নিতাই মাল<br>পিতার নাম: হরিবোল মাল<br>বাড়ির নং : n0146<br>বয়স : 56 লিঙ্গ : পুরুষ                    | WB/42/294/297490 | ফটো উপলব্ধ | 242<br>নাম : দিলীপ কুমার মাল<br>পিতার নাম: হরিবোল মাল<br>বাড়ির নং : এন0146<br>বয়স : 51 লিঙ্গ : পুরুষ       | IER2267565       | ফটো উপলব্ধ | 243<br>নাম : শকুন্তলা মাল<br>স্বামীর নাম: নিতাই মাল<br>বাড়ির নং : এন0146<br>বয়স : 49 লিঙ্গ : মহিলা             | IER2267649       | ফটো উপলব্ধ |
| 244<br>নাম : গোলাপী প্রামাণিক<br>স্বামীর নাম: মদন প্রামাণিক<br>বাড়ির নং : n0028<br>বয়স : 76 লিঙ্গ : মহিলা        | WB/42/294/297041 | ফটো উপলব্ধ | 245<br>নাম : মদন প্রামাণিক<br>পিতার নাম: শকু প্রামাণিক<br>বাড়ির নং : n0028<br>বয়স : 83 লিঙ্গ : পুরুষ       | WB/42/294/297006 | ফটো উপলব্ধ | 246<br>নাম : রূপালী প্রামাণিক<br>স্বামীর নাম: আশীষ প্রামাণিক<br>বাড়ির নং : n0030<br>বয়স : 35 লিঙ্গ : মহিলা     | IER1429299       | ফটো উপলব্ধ |
| 247<br>নাম : আশিষ প্রামাণিক<br>পিতার নাম: সীতানাথ প্রামাণিক<br>বাড়ির নং : n0030<br>বয়স : 49 লিঙ্গ : পুরুষ        | WB/42/294/297354 | ফটো উপলব্ধ | 248<br>নাম : মায়ী প্রামাণিক<br>স্বামীর নাম: তুলসী প্রামাণিক<br>বাড়ির নং : n0151<br>বয়স : 67 লিঙ্গ : মহিলা | WB/42/294/297040 | ফটো উপলব্ধ | 249<br>নাম : নরোত্তম প্রামাণিক<br>পিতার নাম: মদন কুমার প্রামাণিক<br>বাড়ির নং : n0028<br>বয়স : 55 লিঙ্গ : পুরুষ | IER2866283       | ফটো উপলব্ধ |
| 250<br>নাম : রুমকি প্রামাণিক<br>স্বামীর নাম: নরোত্তম প্রামাণিক<br>বাড়ির নং : n0028<br>বয়স : 46 লিঙ্গ : মহিলা     | FQR2078095       | ফটো উপলব্ধ | 251<br>নাম : সুর্মিলা মাল<br>পিতার নাম: জঙ্গল মাল<br>বাড়ির নং : এন0030<br>বয়স : 31 লিঙ্গ : মহিলা           | AAF2692101       | ফটো উপলব্ধ | 252<br>নাম : সুনীতা প্রামাণিক<br>পিতার নাম: নরোত্তম প্রামাণিক<br>বাড়ির নং : এন0028<br>বয়স : 22 লিঙ্গ : মহিলা   | IER2924819       | ফটো উপলব্ধ |
| 253<br>নাম : সাহিদা পারবিন<br>স্বামীর নাম: আইনুল সেখ<br>বাড়ির নং : n0189<br>বয়স : 28 লিঙ্গ : মহিলা               | IER2067726       | ফটো উপলব্ধ | 254<br>নাম : আফরোজা পারবিন<br>স্বামীর নাম: আবুল বাসার সেখ<br>বাড়ির নং : n0166<br>বয়স : 33 লিঙ্গ : মহিলা    | IER1513910       | ফটো উপলব্ধ | 255<br>নাম : সানিয়া পারভিন<br>স্বামীর নাম: জাহাঙ্গীর হোসেন<br>বাড়ির নং : N0071<br>বয়স : 30 লিঙ্গ : মহিলা      | IER2115640       | ফটো উপলব্ধ |
| 256<br>নাম : মহুয়া প্রামাণিক<br>পিতার নাম: তুষারকান্তি প্রামাণিক<br>বাড়ির নং : এন0137<br>বয়স : 24 লিঙ্গ : মহিলা | IER2721207       | ফটো উপলব্ধ | 257<br>নাম : নিশাকর পাল<br>পিতার নাম: অক্ষয় পাল<br>বাড়ির নং : n0132<br>বয়স : 57 লিঙ্গ : পুরুষ             | IER2492981       | ফটো উপলব্ধ | 258<br>নাম : নিমাই পাল<br>পিতার নাম: নিশাকর পাল<br>বাড়ির নং : n0132<br>বয়স : 38 লিঙ্গ : পুরুষ                  | FQR2502276       | ফটো উপলব্ধ |
| 259<br>নাম : অমিত পাল<br>পিতার নাম: ধীরেন পাল<br>বাড়ির নং : n0136<br>বয়স : 34 লিঙ্গ : পুরুষ                      | IER1429208       | ফটো উপলব্ধ | 260<br>নাম : নূরবানু বিবি<br>স্বামীর নাম: সফিদুল মল্লিক<br>বাড়ির নং : n0150<br>বয়স : 32 লিঙ্গ : মহিলা      | IER1768472       | ফটো উপলব্ধ | 261<br>নাম : সুমিত পাল<br>পিতার নাম: স্মরণ পাল<br>বাড়ির নং : n0150<br>বয়স : 35 লিঙ্গ : পুরুষ                   | IER1514025       | ফটো উপলব্ধ |
| 262<br>নাম : নিতাই পাল<br>পিতার নাম: নিশাকর পাল<br>বাড়ির নং : n0132<br>বয়স : 34 লিঙ্গ : পুরুষ                    | IER1630037       | ফটো উপলব্ধ | 263<br>নাম : মুনসা পাল<br>স্বামীর নাম: রতন পাল<br>বাড়ির নং : n0134<br>বয়স : 56 লিঙ্গ : মহিলা               | WB/42/294/297038 | ফটো উপলব্ধ | 264<br>নাম : রনজয় পাল<br>পিতার নাম: রতন পাল<br>বাড়ির নং : n0134<br>বয়স : 34 লিঙ্গ : পুরুষ                     | IER1429216       | ফটো উপলব্ধ |
| 265<br>নাম : কম্পনা পাল<br>স্বামীর নাম: দিবাকর পাল<br>বাড়ির নং : n0133<br>বয়স : 61 লিঙ্গ : মহিলা                 | WB/42/294/297039 | ফটো উপলব্ধ | 266<br>নাম : প্রতিমা পাল<br>স্বামীর নাম: বাহাদুর পাল<br>বাড়ির নং : n0133<br>বয়স : 42 লিঙ্গ : মহিলা         | FQR2298131       | ফটো উপলব্ধ | 267<br>নাম : রতন পাল<br>পিতার নাম: অক্ষয় পাল<br>বাড়ির নং : n0134<br>বয়স : 61 লিঙ্গ : পুরুষ                    | WB/42/294/297086 | ফটো উপলব্ধ |
| 268<br>নাম : তুষার কান্তি প্রামাণিক<br>পিতার নাম: তুলসি প্রামাণিক<br>বাড়ির নং : n0137<br>বয়স : 53 লিঙ্গ : পুরুষ  | WB/42/294/297019 | ফটো উপলব্ধ | 269<br>নাম : উত্তম পাল<br>পিতার নাম: শঙ্কর পাল<br>বাড়ির নং : n0137<br>বয়স : 46 লিঙ্গ : পুরুষ               | FQR1909456       | ফটো উপলব্ধ | 270<br>নাম : ফুলকলি পাল<br>স্বামীর নাম: উত্তম পাল<br>বাড়ির নং : n0137<br>বয়স : 41 লিঙ্গ : মহিলা                | FQR2298149       | ফটো উপলব্ধ |

বিধানসভা নির্বাচনক্ষেত্রের নং, নাম : 294-মুরারই  
ভাগ নং, নাম : 1-নয়ানীগাঙ্গেডা পূর্ব,

|   |   |  |
|---|---|--|
| 271<br>নাম : তীর্থ পাল<br>স্বামীর নাম: শরণ পাল<br>বাড়ির নং : n0150<br>বয়স : 75 লিঙ্গ : মহিলা<br>WB/42/294/297062<br>ফটো উপলব্ধ                    | 272<br>নাম : সফিদুল মল্লিক<br>পিতার নাম: নবুল মল্লিক<br>বাড়ির নং : n0150<br>বয়স : 35 লিঙ্গ : পুরুষ<br>IER1630052<br>ফটো উপলব্ধ    | 273<br>নাম : গঙ্গা মুনি কুমারী<br>স্বামীর নাম: অধীর পাল<br>বাড়ির নং : এন0238<br>বয়স : 28 লিঙ্গ : মহিলা<br>IER2229706<br>ফটো উপলব্ধ |
| 274<br>নাম : মধুমিতা পাল<br>স্বামীর নাম: অজয় পাল<br>বাড়ির নং : এন0200<br>বয়স : 27 লিঙ্গ : মহিলা<br>IER2229656<br>ফটো উপলব্ধ                      | 275<br>নাম : রাহুল পাল<br>পিতার নাম: উত্তম পাল<br>বাড়ির নং : এন0137<br>বয়স : 23 লিঙ্গ : পুরুষ<br>IER2924322<br>ফটো উপলব্ধ         | 276<br>নাম : বাহাদুর পাল<br>পিতার নাম: দিবাকর পাল<br>বাড়ির নং : n0133<br>বয়স : 39 লিঙ্গ : পুরুষ<br>FQR2297729<br>ফটো উপলব্ধ        |
| 277<br>নাম : অজয় পাল<br>পিতার নাম: রতন পাল<br>বাড়ির নং : n0200<br>বয়স : 30 লিঙ্গ : পুরুষ<br>IER2067833<br>ফটো উপলব্ধ                             | 278<br>নাম : বন্দনা পাল<br>স্বামীর নাম: নিশাকার পাল<br>বাড়ির নং : n0132<br>বয়স : 51 লিঙ্গ : মহিলা<br>FQR1365287<br>ফটো উপলব্ধ     | 279<br>নাম : পতুল পাল<br>স্বামীর নাম: রনজয় পাল<br>বাড়ির নং : n0210<br>বয়স : 28 লিঙ্গ : মহিলা<br>IER2067932<br>ফটো উপলব্ধ          |
| 280<br>নাম : মৃত্যঞ্জয় প্রামাণিক<br>পিতার নাম: তুষার কান্তি প্রামাণিক<br>বাড়ির নং : এন0151<br>বয়স : 22 লিঙ্গ : পুরুষ<br>IER2959823<br>ফটো উপলব্ধ | 281<br>নাম : সুমিত্রা পণ্ডিত<br>স্বামীর নাম: নিমাই পাল<br>বাড়ির নং : এন0132<br>বয়স : 27 লিঙ্গ : মহিলা<br>IER2229268<br>ফটো উপলব্ধ | 282<br>নাম : অধীর পাল<br>পিতার নাম: ধীরেন পাল<br>বাড়ির নং : n0238<br>বয়স : 35 লিঙ্গ : পুরুষ<br>IER1513639<br>ফটো উপলব্ধ            |
| 283<br>নাম : নমিতা পাল<br>স্বামীর নাম: ধীরেন পাল<br>বাড়ির নং : n0137<br>বয়স : 61 লিঙ্গ : মহিলা<br>IER2493815<br>ফটো উপলব্ধ                        | 284<br>নাম : আবিদা বিবি<br>স্বামীর নাম: জামির সেখ<br>বাড়ির নং : n0038<br>বয়স : 39 লিঙ্গ : মহিলা<br>IER1768373<br>ফটো উপলব্ধ       | 285<br>নাম : এলাচি বিবি<br>স্বামীর নাম: জায়তোর সেখ<br>বাড়ির নং : n0032<br>বয়স : 39 লিঙ্গ : মহিলা<br>IER1428960<br>ফটো উপলব্ধ      |
| 286<br>নাম : রফিক সেখ<br>পিতার নাম: এসরাইল সেখ<br>বাড়ির নং : n0032<br>বয়স : 54 লিঙ্গ : পুরুষ<br>IER2496834<br>ফটো উপলব্ধ                          | 287<br>নাম : সমির সেখ<br>পিতার নাম: আজমত সেখ<br>বাড়ির নং : n0038<br>বয়স : 66 লিঙ্গ : পুরুষ<br>IER2496982<br>ফটো উপলব্ধ            | 288<br>নাম : সাজিরুন্ন বিবি<br>স্বামীর নাম: আসরাফুল সেখ<br>বাড়ির নং : n0173<br>বয়স : 49 লিঙ্গ : মহিলা<br>IER2494474<br>ফটো উপলব্ধ  |
| 289<br>নাম : নইমুল সেখ<br>পিতার নাম: হুরমুজ সেখ<br>বাড়ির নং : n0059<br>বয়স : 41 লিঙ্গ : পুরুষ<br>FQR2501955<br>ফটো উপলব্ধ                         | 290<br>নাম : ওজোমা বিবি<br>স্বামীর নাম: ইসমাইল সেখ<br>বাড়ির নং : n0038<br>বয়স : 36 লিঙ্গ : মহিলা<br>IER1630177<br>ফটো উপলব্ধ      | 291<br>নাম : মহবুল সেখ<br>পিতার নাম: জায়তোর সেখ<br>বাড়ির নং : এন0032<br>বয়স : 27 লিঙ্গ : পুরুষ<br>IER2229532<br>ফটো উপলব্ধ        |
| 292<br>নাম : রহিবুল সেখ<br>পিতার নাম: জায়তোর সেখ<br>বাড়ির নং : n0032<br>বয়স : 38 লিঙ্গ : পুরুষ<br>FQR2598803<br>ফটো উপলব্ধ                       | 293<br>নাম : আসমাউল সেখ<br>পিতার নাম: সমির সেখ<br>বাড়ির নং : n0038<br>বয়স : 43 লিঙ্গ : পুরুষ<br>FQR2298008<br>ফটো উপলব্ধ          | 294<br>নাম : নুর বানু খাতুন<br>স্বামীর নাম: আসমাউল সেখ<br>বাড়ির নং : n0038<br>বয়স : 41 লিঙ্গ : মহিলা<br>FQR2297992<br>ফটো উপলব্ধ   |
| 295<br>নাম : রাফিয়া খাতুন<br>স্বামীর নাম: ইসমাইল সেখ<br>বাড়ির নং : n0041<br>বয়স : 32 লিঙ্গ : মহিলা<br>IER1768597<br>ফটো উপলব্ধ                   | 296<br>নাম : রেজিনা বিবি<br>স্বামীর নাম: আনারুল সেখ<br>বাড়ির নং : n0041<br>বয়স : 31 লিঙ্গ : মহিলা<br>IER1768449<br>ফটো উপলব্ধ     | 297<br>নাম : মুরসিদ সেখ<br>পিতার নাম: আয়নাল সেখ<br>বাড়ির নং : n0044<br>বয়স : 55 লিঙ্গ : পুরুষ<br>WB/42/294/297370<br>ফটো উপলব্ধ   |
| 298<br>নাম : রাবেয়া বিবি<br>স্বামীর নাম: মুরসিদ সেখ<br>বাড়ির নং : n0044<br>বয়স : 49 লিঙ্গ : মহিলা<br>WB/42/294/297294<br>ফটো উপলব্ধ              | 299<br>নাম : আসরাফুল সেখ<br>পিতার নাম: আনিসুর রহমান<br>বাড়ির নং : n0044<br>বয়স : 39 লিঙ্গ : পুরুষ<br>IER0477083<br>ফটো উপলব্ধ     | 300<br>নাম : আরজেনা বিবি<br>স্বামীর নাম: আসরাফুল সেখ<br>বাড়ির নং : n0044<br>বয়স : 32 লিঙ্গ : মহিলা<br>IER1768571<br>ফটো উপলব্ধ     |

বিধানসভা নির্বাচনকেন্দ্রের নং, নাম : 294-মুরারই  
ভাগ নং, নাম : 1-নয়ানীগাঙ্গেডা পূর্ব,

|  |                                |  |                          |   |                                |
|--|--------------------------------|--|--------------------------|---|--------------------------------|
| 301<br>নাম : মৌলুদা বিবি<br>স্বামীর নাম: মহঃ নইমদ্দিন<br>বাড়ির নং : n0207<br>বয়স : 62 লিঙ্গ : মহিলা  | IER2067908<br>ফটো উপলব্ধ       | 302<br>নাম : খাদিজা খাতুন<br>স্বামীর নাম: কারিবুল ইসলাম<br>বাড়ির নং : n0201<br>বয়স : 27 লিঙ্গ : মহিলা    | IER2067841<br>ফটো উপলব্ধ | 303<br>নাম : নাবিরুল সেখ<br>পিতার নাম: জায়তোর সেখ<br>বাড়ির নং : এন0032<br>বয়স : 28 লিঙ্গ : পুরুষ   | IER2229508<br>ফটো উপলব্ধ       |
| # 304<br>নাম : ইসমাইল সেখ<br>পিতার নাম: সামসুল সেখ<br>বাড়ির নং : n0041<br>বয়স : 41 লিঙ্গ : পুরুষ     | FQR2297828<br>ফটো উপলব্ধ       | 305<br>নাম : হাফিজুল সেখ<br>পিতার নাম: সাইফুর সেখ<br>বাড়ির নং : এন0059<br>বয়স : 23 লিঙ্গ : পুরুষ         | IER2924306<br>ফটো উপলব্ধ | 306<br>নাম : নুরিমা খাতুন<br>স্বামীর নাম: আসাদুল সেখ<br>বাড়ির নং : এন0235<br>বয়স : 22 লিঙ্গ : মহিলা | IER2924595<br>ফটো উপলব্ধ       |
| 307<br>নাম : আনারুল সেখ<br>পিতার নাম: সামসুল সেখ<br>বাড়ির নং : n0041<br>বয়স : 36 লিঙ্গ : পুরুষ       | IER1924414<br>ফটো উপলব্ধ       | 308<br>নাম : ইসমাইল সেখ<br>পিতার নাম: সমির সেখ<br>বাড়ির নং : n0038<br>বয়স : 40 লিঙ্গ : পুরুষ             | FQR2298016<br>ফটো উপলব্ধ | 309<br>নাম : আসাদুল সেখ<br>মায়ের নাম: আসরাফুল সেখ<br>বাড়ির নং : n0173<br>বয়স : 30 লিঙ্গ : পুরুষ    | IER1768340<br>ফটো উপলব্ধ       |
| 310<br>নাম : রেজাউল সেখ<br>পিতার নাম: আমজেদ আলি<br>বাড়ির নং : n0020<br>বয়স : 28 লিঙ্গ : পুরুষ        | IER1069558<br>ফটো উপলব্ধ       | 311<br>নাম : সামীরুল বিবি<br>স্বামীর নাম: সমির সেখ<br>বাড়ির নং : n0038<br>বয়স : 61 লিঙ্গ : মহিলা         | IER2497022<br>ফটো উপলব্ধ | 312<br>নাম : জামিরুল সেখ<br>পিতার নাম: মুরসালিম সেখ<br>বাড়ির নং : n0038<br>বয়স : 31 লিঙ্গ : পুরুষ   | IER2027886<br>ফটো উপলব্ধ       |
| 313<br>নাম : গুলনেহার বিবি<br>স্বামীর নাম: আনসারুল সেখ<br>বাড়ির নং : n0001<br>বয়স : 39 লিঙ্গ : মহিলা | IER0472167<br>ফটো উপলব্ধ       | 314<br>নাম : জোসমিন বিবি<br>স্বামীর নাম: রেজাউল সেখ<br>বাড়ির নং : n0020<br>বয়স : 33 লিঙ্গ : মহিলা        | IER1768480<br>ফটো উপলব্ধ | 315<br>নাম : আইনোপ বিবি<br>স্বামীর নাম: আজমত সেখ<br>বাড়ির নং : n0038<br>বয়স : 80 লিঙ্গ : মহিলা      | IER2492668<br>ফটো উপলব্ধ       |
| 316<br>নাম : চেনবানু বিবি<br>স্বামীর নাম: ইয়ামিন সেখ<br>বাড়ির নং : n0087<br>বয়স : 63 লিঙ্গ : মহিলা  | WB/42/294/297303<br>ফটো উপলব্ধ | 317<br>নাম : জমির সেখ<br>পিতার নাম: আজমোত সেখ<br>বাড়ির নং : n0038<br>বয়স : 61 লিঙ্গ : পুরুষ              | IER2491231<br>ফটো উপলব্ধ | 318<br>নাম : রেজিনা বিবি<br>স্বামীর নাম: খুরসেদ আলম<br>বাড়ির নং : n0168<br>বয়স : 38 লিঙ্গ : মহিলা   | FQR2598183<br>ফটো উপলব্ধ       |
| 319<br>নাম : সালেমা খাতুন<br>স্বামীর নাম: লালু সেখ<br>বাড়ির নং : n0059<br>বয়স : 32 লিঙ্গ : মহিলা     | IER1976711<br>ফটো উপলব্ধ       | 320<br>নাম : লালু সেখ<br>পিতার নাম: হুরমুজ সেখ<br>বাড়ির নং : n0059<br>বয়স : 37 লিঙ্গ : পুরুষ             | IER1069525<br>ফটো উপলব্ধ | 321<br>নাম : তাসলিমা বিবি<br>স্বামীর নাম: সাইফুর সেখ<br>বাড়ির নং : n0059<br>বয়স : 42 লিঙ্গ : মহিলা  | FQR2078533<br>ফটো উপলব্ধ       |
| 322<br>নাম : সাইফুর সেখ<br>পিতার নাম: হুরমুজ সেখ<br>বাড়ির নং : n0059<br>বয়স : 43 লিঙ্গ : পুরুষ       | FQR2078525<br>ফটো উপলব্ধ       | 323<br>নাম : কাইমুল সেখ<br>পিতার নাম: হুরমুজ সেখ<br>বাড়ির নং : n0059<br>বয়স : 43 লিঙ্গ : পুরুষ           | FQR2502029<br>ফটো উপলব্ধ | 324<br>নাম : সেরিনা বিবি<br>স্বামীর নাম: এসরাফিল সেখ<br>বাড়ির নং : n0058<br>বয়স : 66 লিঙ্গ : মহিলা  | WB/42/294/297157<br>ফটো উপলব্ধ |
| 325<br>নাম : লুৎফুন বিবি<br>স্বামীর নাম: জয়নাল সেখ<br>বাড়ির নং : n0044<br>বয়স : 56 লিঙ্গ : মহিলা    | IER2495497<br>ফটো উপলব্ধ       | 326<br>নাম : রেহেনা বিবি<br>স্বামীর নাম: নজরুল সেখ<br>বাড়ির নং : n0059<br>বয়স : 43 লিঙ্গ : মহিলা         | FQR2297695<br>ফটো উপলব্ধ | 327<br>নাম : আসাদুল সেখ<br>পিতার নাম: মুর্শিদ সেখ<br>বাড়ির নং : n0044<br>বয়স : 32 লিঙ্গ : পুরুষ     | IER1629963<br>ফটো উপলব্ধ       |
| 328<br>নাম : বেদানা খাতুন<br>মায়ের নাম: সেরিনা বিবি<br>বাড়ির নং : n0058<br>বয়স : 34 লিঙ্গ : মহিলা   | IER1630060<br>ফটো উপলব্ধ       | 329<br>নাম : চেনবানু বিবি<br>স্বামীর নাম: সেখ আমিনুল ইসলাম<br>বাড়ির নং : n0068<br>বয়স : 48 লিঙ্গ : মহিলা | FQR2077600<br>ফটো উপলব্ধ | 330<br>নাম : পোলসান বিবি<br>স্বামীর নাম: হুরমুজ সেখ<br>বাড়ির নং : n0059<br>বয়স : 79 লিঙ্গ : মহিলা   | IER2491082<br>ফটো উপলব্ধ       |

|  |                          |   |                          |  |                          |
|--|--------------------------|---|--------------------------|--|--------------------------|
| 331<br>নাম : রেহেনা বিবি<br>স্বামীর নাম: সামসুল সেখ<br>বাড়ির নং : n0041<br>বয়স : 72 লিঙ্গ : মহিলা      | IER2495547<br>ফটো উপলব্ধ | 332<br>নাম : মমেনা খাতুন<br>স্বামীর নাম: রফিক সেখ<br>বাড়ির নং : n0032<br>বয়স : 49 লিঙ্গ : মহিলা         | FQR2078475<br>ফটো উপলব্ধ | 333<br>নাম : আয়েসুন বিবি<br>স্বামীর নাম: হাতেমতাই সেখ<br>বাড়ির নং : n0174<br>বয়স : 60 লিঙ্গ : মহিলা     | IER2494300<br>ফটো উপলব্ধ |
| 334<br>নাম : নজফুর সেখ<br>পিতার নাম: হুরমুজ সেখ<br>বাড়ির নং : n0059<br>বয়স : 46 লিঙ্গ : পুরুষ          | FQR2078517<br>ফটো উপলব্ধ | 335<br>নাম : জোসমিন বিবি<br>স্বামীর নাম: সাফিদুল সেখ<br>বাড়ির নং : n0167<br>বয়স : 33 লিঙ্গ : মহিলা      | IER1513589<br>ফটো উপলব্ধ | 336<br>নাম : আজিজা বিবি<br>স্বামীর নাম: আবসারুল সেখ<br>বাড়ির নং : N0055<br>বয়স : 30 লিঙ্গ : মহিলা        | IER2166643<br>ফটো উপলব্ধ |
| 337<br>নাম : শীষ মহম্মদ<br>পিতার নাম: জায়তোর সেখ<br>বাড়ির নং : n0032<br>বয়স : 39 লিঙ্গ : পুরুষ        | IER0477802<br>ফটো উপলব্ধ | 338<br>নাম : বিউটি খাতুন<br>স্বামীর নাম: রাহিবুল সেখ<br>বাড়ির নং : n0032<br>বয়স : 37 লিঙ্গ : মহিলা      | FQR2598746<br>ফটো উপলব্ধ | 339<br>নাম : নূরতাজুল সেখ<br>পিতার নাম: নজ্জুর সেখ<br>বাড়ির নং : এন0059<br>বয়স : 23 লিঙ্গ : পুরুষ        | IER2924454<br>ফটো উপলব্ধ |
| 340<br>নাম : রঙ্গীনা বিবি<br>স্বামীর নাম: আনসারুল সেখ<br>বাড়ির নং : N0031<br>বয়স : 28 লিঙ্গ : মহিলা    | IER2193167<br>ফটো উপলব্ধ | 341<br>নাম : মাসুদা বিবি<br>স্বামীর নাম: কায়মুল সেখ<br>বাড়ির নং : n0237<br>বয়স : 35 লিঙ্গ : মহিলা      | IER1513894<br>ফটো উপলব্ধ | 342<br>নাম : আসলেমা খাতুন<br>স্বামীর নাম: শিশ মহম্মদ<br>বাড়ির নং : এন0032<br>বয়স : 24 লিঙ্গ : মহিলা      | IER2924843<br>ফটো উপলব্ধ |
| 343<br>নাম : মুরজিনা বিবি<br>স্বামীর নাম: কারিবুল সেখ<br>বাড়ির নং : n0047<br>বয়স : 32 লিঙ্গ : মহিলা    | IER1768415<br>ফটো উপলব্ধ | 344<br>নাম : আজিজা বিবি<br>স্বামীর নাম: মহঃ নূরে আলাম<br>বাড়ির নং : n0099<br>বয়স : 35 লিঙ্গ : মহিলা     | IER1629997<br>ফটো উপলব্ধ | 345<br>নাম : জিনাতামান বেগম<br>স্বামীর নাম: সেলীম সেখ<br>বাড়ির নং : n0047<br>বয়স : 36 লিঙ্গ : মহিলা      | IER1768407<br>ফটো উপলব্ধ |
| 346<br>নাম : রমজান সেখ<br>পিতার নাম: সমিরুদ্দিন সেখ<br>বাড়ির নং : n0111<br>বয়স : 30 লিঙ্গ : পুরুষ      | IER1768555<br>ফটো উপলব্ধ | 347<br>নাম : জসিম সেখ<br>পিতার নাম: রুহুল আমিন সেখ<br>বাড়ির নং : n0047<br>বয়স : 28 লিঙ্গ : পুরুষ        | IER1883867<br>ফটো উপলব্ধ | 348<br>নাম : রেহেনা বেওয়া<br>স্বামীর নাম: আব্দুল বারি<br>বাড়ির নং : n0072<br>বয়স : 80 লিঙ্গ : মহিলা     | IER2567840<br>ফটো উপলব্ধ |
| 349<br>নাম : শেখ শামসুজ্জামান<br>পিতার নাম: আব্দুল বারি<br>বাড়ির নং : n0072<br>বয়স : 50 লিঙ্গ : পুরুষ  | IER2494136<br>ফটো উপলব্ধ | 350<br>নাম : আরজিনা বেওয়া<br>স্বামীর নাম: সমিরুদ্দিন সেখ<br>বাড়ির নং : n0111<br>বয়স : 54 লিঙ্গ : মহিলা | IER2567741<br>ফটো উপলব্ধ | 351<br>নাম : রেকসোনা বিবি<br>স্বামীর নাম: সেখ শামসুজ্জামান<br>বাড়ির নং : n0072<br>বয়স : 43 লিঙ্গ : মহিলা | FQR2077279<br>ফটো উপলব্ধ |
| 352<br>নাম : মহঃ নূরে আলাম<br>পিতার নাম: আব্দুর রহমান<br>বাড়ির নং : n0099<br>বয়স : 46 লিঙ্গ : পুরুষ    | FQR1771856<br>ফটো উপলব্ধ | 353<br>নাম : তাজেমা বেওয়া<br>স্বামীর নাম: রুহুল আমিন<br>বাড়ির নং : n0047<br>বয়স : 61 লিঙ্গ : মহিলা     | IER2494268<br>ফটো উপলব্ধ | 354<br>নাম : সেলিম সেখ<br>পিতার নাম: রুহুল আমিন সেখ<br>বাড়ির নং : n0047<br>বয়স : 39 লিঙ্গ : পুরুষ        | FQR2508307<br>ফটো উপলব্ধ |
| 355<br>নাম : আয়েসা সিদ্দিক<br>স্বামীর নাম: নূর মহাম্মদ<br>বাড়ির নং : এন0072<br>বয়স : 24 লিঙ্গ : মহিলা | IER2829893<br>ফটো উপলব্ধ | 356<br>নাম : নূর মহম্মদ<br>পিতার নাম: সেখ শামসুজ্জামান<br>বাড়ির নং : এন0072<br>বয়স : 27 লিঙ্গ : পুরুষ   | IER2228864<br>ফটো উপলব্ধ | 357<br>নাম : বয়েসন বেয়া<br>স্বামীর নাম: মাসেদ সেখ<br>বাড়ির নং : n0082<br>বয়স : 66 লিঙ্গ : মহিলা        | FQR1412352<br>ফটো উপলব্ধ |
| 358<br>নাম : রাকিবুল সেখ<br>পিতার নাম: মইদ সেখ<br>বাড়ির নং : n0082<br>বয়স : 46 লিঙ্গ : পুরুষ           | FQR2077931<br>ফটো উপলব্ধ | 359<br>নাম : নাহানু বিবি<br>স্বামীর নাম: রাকিবুল সেখ<br>বাড়ির নং : এন0082<br>বয়স : 45 লিঙ্গ : মহিলা     | IER2228948<br>ফটো উপলব্ধ | 360<br>নাম : জাহিদা খাতুন<br>স্বামীর নাম: মহঃ সামিম হোসেন<br>বাড়ির নং : n0082<br>বয়স : 39 লিঙ্গ : মহিলা  | IER0473801<br>ফটো উপলব্ধ |

|   |                          |  |                          |   |                          |
|---|--------------------------|--|--------------------------|---|--------------------------|
| 361<br>নাম : নাসিবুল সেখ<br>পিতার নাম: মহিউদ্দিন সেখ<br>বাড়ির নং : n0082<br>বয়স : 38 লিঙ্গ : পুরুষ              | IER0473785<br>ফটো উপলব্ধ | 362<br>নাম : নাসিমা বিবি<br>স্বামীর নাম: নাসিবুল সেখ<br>বাড়ির নং : n0082<br>বয়স : 34 লিঙ্গ : মহিলা         | IER1629872<br>ফটো উপলব্ধ | 363<br>নাম : জওজেরা বিবি<br>স্বামীর নাম: মরজেম সেখ<br>বাড়ির নং : n0082<br>বয়স : 51 লিঙ্গ : মহিলা            | IER2493898<br>ফটো উপলব্ধ |
| 364<br>নাম : রহমতুল্লা মন্ডল<br>পিতার নাম: মহঃ জিকির মন্ডল<br>বাড়ির নং : n0104<br>বয়স : 42 লিঙ্গ : পুরুষ        | FQR2398014<br>ফটো উপলব্ধ | 365<br>নাম : রফিকা বিবি<br>স্বামীর নাম: মহঃ জিকির মন্ডল<br>বাড়ির নং : n0104<br>বয়স : 58 লিঙ্গ : মহিলা      | IER2568749<br>ফটো উপলব্ধ | 366<br>নাম : খুরসেদ আলম<br>পিতার নাম: মহঃ ঈশা<br>বাড়ির নং : n0114<br>বয়স : 46 লিঙ্গ : পুরুষ                 | FQR1364926<br>ফটো উপলব্ধ |
| 367<br>নাম : নুরুন্নেহার খাতুন<br>স্বামীর নাম: বদিউজ্জামান মন্ডল<br>বাড়ির নং : এন0119<br>বয়স : 53 লিঙ্গ : মহিলা | IER2490159<br>ফটো উপলব্ধ | 368<br>নাম : এঞ্জিয়ার হোসেন<br>পিতার নাম: বদুজ্জামান<br>বাড়ির নং : এন0119<br>বয়স : 31 লিঙ্গ : পুরুষ       | IER1768027<br>ফটো উপলব্ধ | 369<br>নাম : সানুয়ারা বেগম<br>স্বামীর নাম: নুরুল হাসান<br>বাড়ির নং : এন0119<br>বয়স : 26 লিঙ্গ : মহিলা      | IER2266591<br>ফটো উপলব্ধ |
| 370<br>নাম : জিন্নাতুন খাতুন<br>স্বামীর নাম: রক্বেকুল সেখ<br>বাড়ির নং : n0104<br>বয়স : 36 লিঙ্গ : মহিলা         | IER1428861<br>ফটো উপলব্ধ | 371<br>নাম : সাফিকুল ইসলাম<br>পিতার নাম: মহম্মদ জিকির মন্ডল<br>বাড়ির নং : n0104<br>বয়স : 39 লিঙ্গ : পুরুষ  | FQR2598266<br>ফটো উপলব্ধ | 372<br>নাম : রক্বেকুল সেখ<br>পিতার নাম: মহঃ জিকির মন্ডল<br>বাড়ির নং : n0104<br>বয়স : 46 লিঙ্গ : পুরুষ       | FQR1411651<br>ফটো উপলব্ধ |
| 373<br>নাম : পাতু বিবি<br>স্বামীর নাম: মহঃ ঈশা মন্ডল<br>বাড়ির নং : n0114<br>বয়স : 76 লিঙ্গ : মহিলা              | FQR1364892<br>ফটো উপলব্ধ | 374<br>নাম : রেজাউল সেখ<br>পিতার নাম: মহঃ ঈশা মন্ডল<br>বাড়ির নং : n0114<br>বয়স : 47 লিঙ্গ : পুরুষ          | FQR2078160<br>ফটো উপলব্ধ | 375<br>নাম : নুরুল হাসান<br>পিতার নাম: মহঃ বদিউজ্জামান<br>বাড়ির নং : এন0119<br>বয়স : 35 লিঙ্গ : পুরুষ       | IER1306562<br>ফটো উপলব্ধ |
| 376<br>নাম : গাফি মাল<br>পিতার নাম: শীরবল মাল<br>বাড়ির নং : n0114<br>বয়স : 41 লিঙ্গ : পুরুষ                     | IER0473645<br>ফটো উপলব্ধ | 377<br>নাম : নাজমুল হোসেন<br>পিতার নাম: আব্দুল খালেক সেখ<br>বাড়ির নং : n0119<br>বয়স : 36 লিঙ্গ : পুরুষ     | IER1306570<br>ফটো উপলব্ধ | 378<br>নাম : বদিউজ্জামান মন্ডল<br>পিতার নাম: মুন্সুরুল মন্ডল<br>বাড়ির নং : এন0119<br>বয়স : 53 লিঙ্গ : পুরুষ | IER2751816<br>ফটো উপলব্ধ |
| 379<br>নাম : রউত্তম্বেহার বেগম<br>স্বামীর নাম: এঞ্জিয়ার হোসেন<br>বাড়ির নং : এন0119<br>বয়স : 25 লিঙ্গ : মহিলা   | IER2721819<br>ফটো উপলব্ধ | 380<br>নাম : মহঃ অসেকুল মন্ডল<br>পিতার নাম: নফিজুদ্দিন মন্ডল<br>বাড়ির নং : n0005<br>বয়স : 48 লিঙ্গ : পুরুষ | FQR2297547<br>ফটো উপলব্ধ | 381<br>নাম : জোসন খাতুন<br>স্বামীর নাম: নাজমুল হোসেন সেন<br>বাড়ির নং : এন0124<br>বয়স : 24 লিঙ্গ : মহিলা     | IER2924371<br>ফটো উপলব্ধ |
| 382<br>নাম : রেজিয়া খাতুন<br>স্বামীর নাম: সাফিকুল ইসলাম<br>বাড়ির নং : এন0119<br>বয়স : 33 লিঙ্গ : মহিলা         | IER2229789<br>ফটো উপলব্ধ | 383<br>নাম : নেজামুদ্দিন সেখ<br>পিতার নাম: সাহাজুদ্দিন সেখ<br>বাড়ির নং : এন0110<br>বয়স : 33 লিঙ্গ : পুরুষ  | IER2229854<br>ফটো উপলব্ধ | 384<br>নাম : দেলেরা বিবি<br>স্বামীর নাম: বদিউজ্জামান মন্ডল<br>বাড়ির নং : n0066<br>বয়স : 51 লিঙ্গ : মহিলা    | IER2568079<br>ফটো উপলব্ধ |
| 385<br>নাম : নওসাদ মন্ডল<br>পিতার নাম: মকলেস সেখ<br>বাড়ির নং : n0113<br>বয়স : 67 লিঙ্গ : পুরুষ                  | IER2568525<br>ফটো উপলব্ধ | 386<br>নাম : রাকিবুল সেখ<br>পিতার নাম: নওসাদ সেখ<br>বাড়ির নং : n0113<br>বয়স : 41 লিঙ্গ : পুরুষ             | FQR2297604<br>ফটো উপলব্ধ | 387<br>নাম : সিরিনা বিবি<br>স্বামীর নাম: হাবিবুর রহমান<br>বাড়ির নং : n0113<br>বয়স : 40 লিঙ্গ : মহিলা        | FQR2298453<br>ফটো উপলব্ধ |
| 388<br>নাম : হাবিবুর রহমান<br>পিতার নাম: নওসাদ সেখ<br>বাড়ির নং : n0113<br>বয়স : 41 লিঙ্গ : পুরুষ                | FQR2078616<br>ফটো উপলব্ধ | 389<br>নাম : মাঝিয়া খাতুন<br>স্বামীর নাম: নেজামুদ্দিন সেখ<br>বাড়ির নং : এন0110<br>বয়স : 28 লিঙ্গ : মহিলা  | IER2229896<br>ফটো উপলব্ধ | 390<br>নাম : খাতুন মর্জিনা<br>স্বামীর নাম: সাহাজুদ্দিন<br>বাড়ির নং : n0110<br>বয়স : 43 লিঙ্গ : মহিলা        | IER2491371<br>ফটো উপলব্ধ |

|  |                                |   |                          |  |                                |
|--|--------------------------------|---|--------------------------|--|--------------------------------|
| 391<br>নাম : রোজিনা খাতুন<br>স্বামীর নাম : জসিমুদ্দিন সেখ<br>বাড়ির নং : n0110<br>বয়স : মহিলা                 | IER1768399<br>ফটো উপলব্ধ       | 392<br>নাম : নাসিরুদ্দিন সেখ<br>পিতার নাম : সাহাজুদ্দিন সেখ<br>বাড়ির নং : n0110<br>বয়স : 33 লিঙ্গ : পুরুষ       | IER1630102<br>ফটো উপলব্ধ | 393<br>নাম : সাহাজুদ্দিন মন্ডল<br>পিতার নাম : ফুরকান মন্ডল<br>বাড়ির নং : n0110<br>বয়স : 61 লিঙ্গ : পুরুষ   | IER2569051<br>ফটো উপলব্ধ       |
| 394<br>নাম : বদিউজ্জামান মন্ডল<br>পিতার নাম : মফিজুদ্দিন মন্ডল<br>বাড়ির নং : n0066<br>বয়স : 55 লিঙ্গ : পুরুষ | WB/42/294/297643<br>ফটো উপলব্ধ | 395<br>নাম : মেমরানী বেগম<br>স্বামীর নাম : নসিরোদীন সেখ<br>বাড়ির নং : নয়ানী গাঙ্গেডা<br>বয়স : 24 লিঙ্গ : মহিলা | IER2924587<br>ফটো উপলব্ধ | 396<br>নাম : রাসিবুল সেখ<br>পিতার নাম : নওসাদ মন্ডল<br>বাড়ির নং : n0113<br>বয়স : 34 লিঙ্গ : পুরুষ          | IER1069442<br>ফটো উপলব্ধ       |
| 397<br>নাম : মেরিনা খাতুন<br>স্বামীর নাম : নওসাদ মন্ডল<br>বাড়ির নং : n0113<br>বয়স : 47 লিঙ্গ : মহিলা         | FQR2078392<br>ফটো উপলব্ধ       | 398<br>নাম : নুরউদ্দিন সেখ<br>পিতার নাম : সাহাজুদ্দিন সেখ<br>বাড়ির নং : n0110<br>বয়স : 45 লিঙ্গ : পুরুষ         | FQR2298313<br>ফটো উপলব্ধ | 399<br>নাম : সেখ মনিরুজ্জামান<br>পিতার নাম : ফুরকান বারী<br>বাড়ির নং : n0071<br>বয়স : 56 লিঙ্গ : পুরুষ     | IER2567865<br>ফটো উপলব্ধ       |
| 400<br>নাম : তাসলিমা খাতুন<br>স্বামীর নাম : সেখ মনিরুজ্জামান<br>বাড়ির নং : n0071<br>বয়স : 51 লিঙ্গ : মহিলা   | IER2567733<br>ফটো উপলব্ধ       | 401<br>নাম : হাসানুজ্জামান<br>পিতার নাম : সেখ মনিরুজ্জামান<br>বাড়ির নং : n0071<br>বয়স : 32 লিঙ্গ : পুরুষ        | IER1768324<br>ফটো উপলব্ধ | 402<br>নাম : জাহাঙ্গীর হোসেন<br>পিতার নাম : সেখ মনিরুজ্জামান<br>বাড়ির নং : n0071<br>বয়স : 30 লিঙ্গ : পুরুষ | IER1883735<br>ফটো উপলব্ধ       |
| 403<br>নাম : নাসরিন জাহান<br>পিতার নাম : সেখ মনিরুজ্জামান<br>বাড়ির নং : N0071<br>বয়স : 25 লিঙ্গ : মহিলা      | IER2571602<br>ফটো উপলব্ধ       | 404<br>নাম : সেখ মুরতোজ<br>পিতার নাম : ইউনোস সেখ<br>বাড়ির নং : n0076<br>বয়স : 62 লিঙ্গ : পুরুষ                  | IER2494789<br>ফটো উপলব্ধ | 405<br>নাম : হুরেজান<br>স্বামীর নাম : মুরতোজ সেখ<br>বাড়ির নং : n0076<br>বয়স : 56 লিঙ্গ : মহিলা             | IER2494797<br>ফটো উপলব্ধ       |
| 406<br>নাম : মিলন সেখ<br>পিতার নাম : মুরতোজ সেখ<br>বাড়ির নং : n0076<br>বয়স : 30 লিঙ্গ : পুরুষ                | IER1976968<br>ফটো উপলব্ধ       | 407<br>নাম : আবুল মল্লিক<br>পিতার নাম : সুলতান মল্লিক<br>বাড়ির নং : n0096<br>বয়স : 61 লিঙ্গ : পুরুষ             | IER2493484<br>ফটো উপলব্ধ | 408<br>নাম : সানুয়ারা বিবি<br>স্বামীর নাম : আবুল মল্লিক<br>বাড়ির নং : n0093<br>বয়স : 53 লিঙ্গ : মহিলা     | IER2496883<br>ফটো উপলব্ধ       |
| 409<br>নাম : মুরজেনা বিবি<br>স্বামীর নাম : আবুল মল্লিক<br>বাড়ির নং : n0096<br>বয়স : 52 লিঙ্গ : মহিলা         | IER3025897<br>ফটো উপলব্ধ       | 410<br>নাম : সান্তারুল মল্লিক<br>পিতার নাম : আবুল মল্লিক<br>বাড়ির নং : এন0093<br>বয়স : 24 লিঙ্গ : পুরুষ         | IER2924546<br>ফটো উপলব্ধ | 411<br>নাম : আবুল মল্লিক<br>পিতার নাম : সুলতান মল্লিক<br>বাড়ির নং : n0093<br>বয়স : 58 লিঙ্গ : পুরুষ        | IER2496917<br>ফটো উপলব্ধ       |
| 412<br>নাম : ওবুল মল্লিক<br>পিতার নাম : সুলতান মল্লিক<br>বাড়ির নং : n0180<br>বয়স : 41 লিঙ্গ : পুরুষ          | FQR2077238<br>ফটো উপলব্ধ       | 413<br>নাম : আকতার মল্লিক<br>পিতার নাম : ওবুল মল্লিক<br>বাড়ির নং : এন0180<br>বয়স : 23 লিঙ্গ : পুরুষ             | IER2924363<br>ফটো উপলব্ধ | 414<br>নাম : সাম মহাম্মদ<br>পিতার নাম : রফিক সেখ<br>বাড়ির নং : N0032<br>বয়স : 28 লিঙ্গ : পুরুষ             | IER2166692<br>ফটো উপলব্ধ       |
| 415<br>নাম : ভাদরী মাল<br>স্বামীর নাম : হরিপদ মাল<br>বাড়ির নং : n0145<br>বয়স : 63 লিঙ্গ : মহিলা              | WB/42/294/297282<br>ফটো উপলব্ধ | 416<br>নাম : মাধুরী মাল<br>স্বামীর নাম : প্রশান্ত মাল<br>বাড়ির নং : n0145<br>বয়স : 38 লিঙ্গ : মহিলা             | IER1069392<br>ফটো উপলব্ধ | 417<br>নাম : ছোট্ট মাল<br>পিতার নাম : হরিপদ মাল<br>বাড়ির নং : n0145<br>বয়স : 35 লিঙ্গ : পুরুষ              | IER1629948<br>ফটো উপলব্ধ       |
| 418<br>নাম : ছবি মাল<br>স্বামীর নাম : টুটুল মাল<br>বাড়ির নং : n0145<br>বয়স : 45 লিঙ্গ : মহিলা                | FQR2078285<br>ফটো উপলব্ধ       | 419<br>নাম : রাখি মাল<br>স্বামীর নাম : ছোট্ট মাল<br>বাড়ির নং : n0145<br>বয়স : 33 লিঙ্গ : মহিলা                  | IER1629930<br>ফটো উপলব্ধ | 420<br>নাম : ছবি মাল<br>পিতার নাম : খামি মাল<br>বাড়ির নং : n0147<br>বয়স : 66 লিঙ্গ : পুরুষ                 | WB/42/294/297190<br>ফটো উপলব্ধ |



বিধানসভা নির্বাচনক্ষেত্রের নং, নাম : 294-মুরারই  
ভাগ নং, নাম : 1-নয়ানীগাঙ্গেডা পূর্ব,

|     |                  |  |            |     |                  |  |            |     |                  |   |            |
|-----|------------------|--|------------|-----|------------------|--|------------|-----|------------------|---|------------|
| 421 | IER1069426       | নাম : টিংকু মাল<br>পিতার নাম: রবি মাল<br>বাড়ির নং : n0148<br>বয়স : 38 লিঙ্গ : পুরুষ        | ফটো উপলব্ধ | 422 | WB/42/294/297132 | নাম : জিতিকা মাল<br>স্বামীর নাম: কার্তিক মাল<br>বাড়ির নং : n0148<br>বয়স : 49 লিঙ্গ : মহিলা   | ফটো উপলব্ধ | 423 | WB/42/294/297194 | নাম : কার্তিক মাল<br>পিতার নাম: রবি মাল<br>বাড়ির নং : n0148<br>বয়স : 53 লিঙ্গ : পুরুষ         | ফটো উপলব্ধ |
| 424 | FQR2598449       | নাম : রূপালী মাল<br>স্বামীর নাম: মাধাই মাল<br>বাড়ির নং : n0152<br>বয়স : 40 লিঙ্গ : মহিলা   | ফটো উপলব্ধ | 425 | IER1428879       | নাম : বাপি মাল<br>পিতার নাম: চিমু মাল<br>বাড়ির নং : n0154<br>বয়স : 37 লিঙ্গ : পুরুষ          | ফটো উপলব্ধ | 426 | WB/42/294/297284 | নাম : পারুল মাল<br>স্বামীর নাম: চিমু মাল<br>বাড়ির নং : n0154<br>বয়স : 56 লিঙ্গ : মহিলা        | ফটো উপলব্ধ |
| 427 | IER0475400       | নাম : চিরঞ্জিত মাল<br>পিতার নাম: চিলন্ত মাল<br>বাড়ির নং : n0172<br>বয়স : 38 লিঙ্গ : পুরুষ  | ফটো উপলব্ধ | 428 | IER1768548       | নাম : সেগুনি মাল<br>স্বামীর নাম: কাজল মাল<br>বাড়ির নং : n0162<br>বয়স : 34 লিঙ্গ : মহিলা      | ফটো উপলব্ধ | 429 | IER0475699       | নাম : লক্ষী মাল<br>স্বামীর নাম: সুবীর মাল<br>বাড়ির নং : n0155<br>বয়স : 40 লিঙ্গ : মহিলা       | ফটো উপলব্ধ |
| 430 | FQR2297620       | নাম : সুবীর মাল<br>পিতার নাম: চিরন্ত মাল<br>বাড়ির নং : n0155<br>বয়স : 43 লিঙ্গ : পুরুষ     | ফটো উপলব্ধ | 431 | WB/42/294/297101 | নাম : চিলন্ত মাল<br>পিতার নাম: ফনি মাল<br>বাড়ির নং : n0155<br>বয়স : 70 লিঙ্গ : পুরুষ         | ফটো উপলব্ধ | 432 | FQR2297570       | নাম : দুর্গা মাল<br>স্বামীর নাম: শ্রিজন মাল<br>বাড়ির নং : n0027<br>বয়স : 40 লিঙ্গ : মহিলা     | ফটো উপলব্ধ |
| 433 | IER1069384       | নাম : প্রশান্ত মাল<br>পিতার নাম: হরিপদ মাল<br>বাড়ির নং : n0145<br>বয়স : 41 লিঙ্গ : পুরুষ   | ফটো উপলব্ধ | 434 | IER0475822       | নাম : পারবতি মাল<br>স্বামীর নাম: অনুসন্ধান মাল<br>বাড়ির নং : n0143<br>বয়স : 39 লিঙ্গ : মহিলা | ফটো উপলব্ধ | 435 | IER0475798       | নাম : অচিন্ত মাল<br>পিতার নাম: হরিপদ মাল<br>বাড়ির নং : n0143<br>বয়স : 41 লিঙ্গ : পুরুষ        | ফটো উপলব্ধ |
| 436 | IER2494888       | নাম : ঝন্টু মাল<br>পিতার নাম: শঙ্কর মাল<br>বাড়ির নং : n0152<br>বয়স : 56 লিঙ্গ : পুরুষ      | ফটো উপলব্ধ | 437 | IER1976851       | নাম : লক্ষী মাল<br>স্বামীর নাম: মাধাই মাল<br>বাড়ির নং : n0021<br>বয়স : 30 লিঙ্গ : মহিলা      | ফটো উপলব্ধ | 438 | IER1976844       | নাম : অসিত মাল<br>পিতার নাম: কার্তিক মাল<br>বাড়ির নং : n0148<br>বয়স : 30 লিঙ্গ : পুরুষ        | ফটো উপলব্ধ |
| 439 | IER1976885       | নাম : লাল্টু মাল<br>পিতার নাম: পিকু মাল<br>বাড়ির নং : n0024<br>বয়স : 46 লিঙ্গ : পুরুষ      | ফটো উপলব্ধ | 440 | IER1976877       | নাম : সাবনী মাল<br>স্বামীর নাম: লাল্টু মাল<br>বাড়ির নং : n0024<br>বয়স : 41 লিঙ্গ : মহিলা     | ফটো উপলব্ধ | 441 | IER1069566       | নাম : সাহিদা বিবি<br>স্বামীর নাম: আনসারুল সেখ<br>বাড়ির নং : n0143<br>বয়স : 38 লিঙ্গ : মহিলা   | ফটো উপলব্ধ |
| 442 | FQR2598431       | নাম : শ্রীমতি মাল<br>স্বামীর নাম: প্রবির মাল<br>বাড়ির নং : n0143<br>বয়স : 39 লিঙ্গ : মহিলা | ফটো উপলব্ধ | 443 | IER0475806       | নাম : মৌসুমি মাল<br>স্বামীর নাম: অচিন্ত মাল<br>বাড়ির নং : n0143<br>বয়স : 40 লিঙ্গ : মহিলা    | ফটো উপলব্ধ | 444 | IER0475780       | নাম : টুটুল মাল<br>পিতার নাম: হরিপদ মাল<br>বাড়ির নং : n0143<br>বয়স : 45 লিঙ্গ : পুরুষ         | ফটো উপলব্ধ |
| 445 | FQR2298156       | নাম : প্রবীর মাল<br>পিতার নাম: অনন্ত মাল<br>বাড়ির নং : n0143<br>বয়স : 41 লিঙ্গ : পুরুষ     | ফটো উপলব্ধ | 446 | IER1976737       | নাম : তাপস মাল<br>পিতার নাম: নগেন মাল<br>বাড়ির নং : n0027<br>বয়স : 29 লিঙ্গ : পুরুষ          | ফটো উপলব্ধ | 447 | WB/42/294/297183 | নাম : দুখিনী মাল<br>স্বামীর নাম: অনন্ত মাল<br>বাড়ির নং : n0143<br>বয়স : 61 লিঙ্গ : মহিলা      | ফটো উপলব্ধ |
| 448 | WB/42/294/297237 | নাম : অনন্ত মাল<br>পিতার নাম: ফনি মাল<br>বাড়ির নং : n0143<br>বয়স : 67 লিঙ্গ : পুরুষ        | ফটো উপলব্ধ | 449 | FQR1365303       | নাম : দুখিনী মাল<br>পিতার নাম: দেবু মাল<br>বাড়ির নং : n0142<br>বয়স : 65 লিঙ্গ : মহিলা        | ফটো উপলব্ধ | 450 | IER0476242       | নাম : সাফিকুর রহমান<br>পিতার নাম: সাজাহান মন্ডল<br>বাড়ির নং : n0129<br>বয়স : 33 লিঙ্গ : পুরুষ | ফটো উপলব্ধ |

|     |                  |   |            |     |                  |  |            |     |                  |  |            |
|-----|------------------|---|------------|-----|------------------|--|------------|-----|------------------|--|------------|
| 451 | FQR1412345       | নাম : অনিমা মাল<br>স্বামীর নাম: বাদল মাল<br>বাড়ির নং : n0129<br>বয়স : 61 লিঙ্গ : মহিলা    | ফটো উপলব্ধ | 452 | WB/42/294/297441 | নাম : বাদল মাল<br>পিতার নাম: ভাগিরথ মাল<br>বাড়ির নং : n0129<br>বয়স : 69 লিঙ্গ : পুরুষ        | ফটো উপলব্ধ | 453 | WB/42/294/297427 | নাম : চিনু মাল<br>স্বামীর নাম: তেনু মাল<br>বাড়ির নং : n0129<br>বয়স : 72 লিঙ্গ : মহিলা      | ফটো উপলব্ধ |
| 454 | WB/42/294/297429 | নাম : তেনু মাল<br>পিতার নাম: ভাগিরথ মাল<br>বাড়ির নং : n0129<br>বয়স : 76 লিঙ্গ : পুরুষ     | ফটো উপলব্ধ | 455 | IER1513795       | নাম : রুলি মাল<br>স্বামীর নাম: বাপি মাল<br>বাড়ির নং : n0053<br>বয়স : 34 লিঙ্গ : মহিলা        | ফটো উপলব্ধ | 456 | IER1513803       | নাম : অজয় মাল<br>পিতার নাম: চিনু মাল<br>বাড়ির নং : n0053<br>বয়স : 34 লিঙ্গ : পুরুষ        | ফটো উপলব্ধ |
| 457 | IER1513993       | নাম : রাখী মাল<br>স্বামীর নাম: প্রশান্ত মাল<br>বাড়ির নং : n0029<br>বয়স : 34 লিঙ্গ : মহিলা | ফটো উপলব্ধ | 458 | IER3113123       | নাম : শ্রীজন মাল<br>পিতার নাম: পশুপতি মাল<br>বাড়ির নং : n0027<br>বয়স : 51 লিঙ্গ : পুরুষ      | ফটো উপলব্ধ | 459 | IER1429125       | নাম : দিলীপ কুমার মাল<br>পিতার নাম: নগেন মাল<br>বাড়ির নং : n0027<br>বয়স : 34 লিঙ্গ : পুরুষ | ফটো উপলব্ধ |
| 460 | WB/42/294/297350 | নাম : ফাঙ্গনী মাল<br>স্বামীর নাম: নগেন মাল<br>বাড়ির নং : n0027<br>বয়স : 56 লিঙ্গ : মহিলা  | ফটো উপলব্ধ | 461 | WB/42/294/297233 | নাম : নগেন মাল<br>পিতার নাম: পশুপতি মাল<br>বাড়ির নং : n0027<br>বয়স : 63 লিঙ্গ : পুরুষ        | ফটো উপলব্ধ | 462 | IER1768290       | নাম : শুকচাঁদ মাল<br>পিতার নাম: খগেন মাল<br>বাড়ির নং : n0027<br>বয়স : 31 লিঙ্গ : পুরুষ     | ফটো উপলব্ধ |
| 463 | WB/42/294/297497 | নাম : রেখা মাল<br>স্বামীর নাম: খগেন মাল<br>বাড়ির নং : n0027<br>বয়স : 63 লিঙ্গ : মহিলা     | ফটো উপলব্ধ | 464 | WB/42/294/297082 | নাম : খগেন মাল<br>পিতার নাম: পশুপতি মাল<br>বাড়ির নং : n0027<br>বয়স : 71 লিঙ্গ : পুরুষ        | ফটো উপলব্ধ | 465 | IER1513985       | নাম : ছোটিন মাল<br>পিতার নাম: ফলন মাল<br>বাড়ির নং : n0026<br>বয়স : 33 লিঙ্গ : পুরুষ        | ফটো উপলব্ধ |
| 466 | WB/42/294/297353 | নাম : ফুরকুনি মাল<br>স্বামীর নাম: ফলন মাল<br>বাড়ির নং : n0026<br>বয়স : 53 লিঙ্গ : মহিলা   | ফটো উপলব্ধ | 467 | WB/42/294/297489 | নাম : হিমালী মাল<br>পিতার নাম: ভজু মাল<br>বাড়ির নং : n0025<br>বয়স : 53 লিঙ্গ : মহিলা         | ফটো উপলব্ধ | 468 | FQR2398063       | নাম : কালাচাঁদ মাল<br>পিতার নাম: লক্ষন মাল<br>বাড়ির নং : n0024<br>বয়স : 43 লিঙ্গ : পুরুষ   | ফটো উপলব্ধ |
| 469 | FQR2078269       | নাম : বৈশাগী মাল<br>স্বামীর নাম: ঝন্টু মাল<br>বাড়ির নং : n0024<br>বয়স : 42 লিঙ্গ : মহিলা  | ফটো উপলব্ধ | 470 | FQR2078251       | নাম : ঝন্টু মাল<br>পিতার নাম: লক্ষন মাল<br>বাড়ির নং : n0024<br>বয়স : 46 লিঙ্গ : পুরুষ        | ফটো উপলব্ধ | 471 | WB/42/294/297352 | নাম : নন্দরানী মাল<br>স্বামীর নাম: লক্ষণ মাল<br>বাড়ির নং : n0024<br>বয়স : 61 লিঙ্গ : মহিলা | ফটো উপলব্ধ |
| 472 | WB/42/294/297206 | নাম : লক্ষণ মাল<br>পিতার নাম: বাডু মাল<br>বাড়ির নং : n0024<br>বয়স : 66 লিঙ্গ : পুরুষ      | ফটো উপলব্ধ | 473 | FQR2502136       | নাম : পল্টু মাল<br>পিতার নাম: নিরঞ্জন মাল<br>বাড়ির নং : n0023<br>বয়স : 42 লিঙ্গ : পুরুষ      | ফটো উপলব্ধ | 474 | FQR2502151       | নাম : রুপালি মাল<br>স্বামীর নাম: স্বপন মাল<br>বাড়ির নং : n0023<br>বয়স : 42 লিঙ্গ : মহিলা   | ফটো উপলব্ধ |
| 475 | FQR2297760       | নাম : স্বপন মাল<br>পিতার নাম: নিরঞ্জন মাল<br>বাড়ির নং : n0023<br>বয়স : 45 লিঙ্গ : পুরুষ   | ফটো উপলব্ধ | 476 | WB/42/294/297275 | নাম : রাধারানী মাল<br>স্বামীর নাম: নিরঞ্জন মাল<br>বাড়ির নং : n0023<br>বয়স : 61 লিঙ্গ : মহিলা | ফটো উপলব্ধ | 477 | WB/42/294/297377 | নাম : নিরঞ্জন মাল<br>পিতার নাম: দর্শন মাল<br>বাড়ির নং : n0023<br>বয়স : 66 লিঙ্গ : পুরুষ    | ফটো উপলব্ধ |
| 478 | IER1513720       | নাম : মাধাই মাল<br>পিতার নাম: অনুকুল মাল<br>বাড়ির নং : n0021<br>বয়স : 33 লিঙ্গ : পুরুষ    | ফটো উপলব্ধ | 479 | IER1768514       | নাম : পপি মাল<br>স্বামীর নাম: সৃজন মাল<br>বাড়ির নং : n0019<br>বয়স : 33 লিঙ্গ : মহিলা         | ফটো উপলব্ধ | 480 | IER1513746       | নাম : সৃজন মাল<br>পিতার নাম: সুদেব মাল<br>বাড়ির নং : n0019<br>বয়স : 33 লিঙ্গ : পুরুষ       | ফটো উপলব্ধ |

|   |                                |   |                          |   |                                |
|---|--------------------------------|---|--------------------------|---|--------------------------------|
| 481<br>নাম : ববিতা মাল<br>স্বামীর নাম: অষ্টম মাল<br>বাড়ির নং : n0016<br>বয়স : 34 লিঙ্গ : মহিলা    | IER1629906<br>ফটো উপলব্ধ       | 482<br>নাম : বজন্তী মাল<br>পিতার নাম: বিরবল মাল<br>বাড়ির নং : n0016<br>বয়স : 38 লিঙ্গ : পুরুষ   | IER1069483<br>ফটো উপলব্ধ | 483<br>নাম : রজিৎ মাল<br>পিতার নাম: বিরবল মাল<br>বাড়ির নং : n0016<br>বয়স : 38 লিঙ্গ : পুরুষ           | FQR2598852<br>ফটো উপলব্ধ       |
| 484<br>নাম : খয়ের মাল<br>স্বামীর নাম: বীরবল মাল<br>বাড়ির নং : n0016<br>বয়স : 70 লিঙ্গ : মহিলা    | WB/42/294/297473<br>ফটো উপলব্ধ | 485<br>নাম : অষ্টম মাল<br>পিতার নাম: সিরবল মাল<br>বাড়ির নং : n0015<br>বয়স : 41 লিঙ্গ : পুরুষ    | FQR2297687<br>ফটো উপলব্ধ | 486<br>নাম : সারতী মাল<br>স্বামীর নাম: সিরবল মাল<br>বাড়ির নং : n0015<br>বয়স : 66 লিঙ্গ : মহিলা        | WB/42/294/297435<br>ফটো উপলব্ধ |
| 487<br>নাম : অনুসন্ধান মাল<br>পিতার নাম: হরিপদ মাল<br>বাড়ির নং : n0143<br>বয়স : 41 লিঙ্গ : পুরুষ  | IER0475814<br>ফটো উপলব্ধ       | 488<br>নাম : গোলক মাল<br>পিতার নাম: অনন্ত মাল<br>বাড়ির নং : N0143<br>বয়স : 25 লিঙ্গ : পুরুষ     | IER2571669<br>ফটো উপলব্ধ | 489<br>নাম : বেলি বেগম<br>স্বামীর নাম: মহঃ কামরুজ্জামান<br>বাড়ির নং : n0015<br>বয়স : 42 লিঙ্গ : মহিলা | FQR2297745<br>ফটো উপলব্ধ       |
| 490<br>নাম : সাউনি মাল<br>স্বামীর নাম: কালাচাঁদ মাল<br>বাড়ির নং : n0024<br>বয়স : 38 লিঙ্গ : মহিলা | FQR2598340<br>ফটো উপলব্ধ       | 491<br>নাম : শিবানী মাল<br>স্বামীর নাম: বাবু মাল<br>বাড়ির নং : এন0152<br>বয়স : 53 লিঙ্গ : মহিলা | IER2924330<br>ফটো উপলব্ধ | 492<br>নাম : আসাতী মাল<br>স্বামীর নাম: উত্তম মাল<br>বাড়ির নং : N0105<br>বয়স : 30 লিঙ্গ : মহিলা        | IER2184976<br>ফটো উপলব্ধ       |
| 493<br>নাম : সজয় মাল<br>পিতার নাম: চিমু মাল<br>বাড়ির নং : n0204<br>বয়স : 29 লিঙ্গ : পুরুষ        | IER2067874<br>ফটো উপলব্ধ       | 494<br>নাম : বাতাসি মাল<br>পিতার নাম: পূর্ণ মাল<br>বাড়ির নং : n0209<br>বয়স : 23 লিঙ্গ : মহিলা   | IER2067924<br>ফটো উপলব্ধ | 495<br>নাম : জননতি মাল<br>স্বামীর নাম: নটো মাল<br>বাড়ির নং : n0144<br>বয়স : 66 লিঙ্গ : মহিলা          | IER2949022<br>ফটো উপলব্ধ       |
| 496<br>নাম : নটো মাল<br>পিতার নাম: ফনি মাল<br>বাড়ির নং : n0144<br>বয়স : 73 লিঙ্গ : পুরুষ          | IER2867620<br>ফটো উপলব্ধ       | 497<br>নাম : নিতাই মাল<br>পিতার নাম: সাধন মাল<br>বাড়ির নং : n0013<br>বয়স : 42 লিঙ্গ : পুরুষ     | FQR2078194<br>ফটো উপলব্ধ | 498<br>নাম : অম্বলী মাল<br>পিতার নাম: লুহারী মাল<br>বাড়ির নং : n0014<br>বয়স : 66 লিঙ্গ : পুরুষ        | WB/42/294/297467<br>ফটো উপলব্ধ |
| 499<br>নাম : অঞ্জলী মাল<br>স্বামীর নাম: অম্বলী মাল<br>বাড়ির নং : n0014<br>বয়স : 61 লিঙ্গ : মহিলা  | WB/42/294/297472<br>ফটো উপলব্ধ | 500<br>নাম : চুমকি মাল<br>স্বামীর নাম: তারক মাল<br>বাড়ির নং : n0012<br>বয়স : 36 লিঙ্গ : মহিলা   | IER1513662<br>ফটো উপলব্ধ | 501<br>নাম : ছবি মাল<br>স্বামীর নাম: স্বরূপ মাল<br>বাড়ির নং : n0012<br>বয়স : 34 লিঙ্গ : মহিলা         | IER1513647<br>ফটো উপলব্ধ       |
| 502<br>নাম : সন্তম মাল<br>পিতার নাম: আহালী মাল<br>বাড়ির নং : n0014<br>বয়স : 32 লিঙ্গ : পুরুষ      | IER1768464<br>ফটো উপলব্ধ       | 503<br>নাম : পৌতম মাল<br>পিতার নাম: আহালী মাল<br>বাড়ির নং : n0014<br>বয়স : 33 লিঙ্গ : পুরুষ     | IER1768308<br>ফটো উপলব্ধ | 504<br>নাম : জাহেরুল সেখ<br>পিতার নাম: মর্জেম সেখ<br>বাড়ির নং : এন0012<br>বয়স : 24 লিঙ্গ : পুরুষ      | IER2721405<br>ফটো উপলব্ধ       |
| 505<br>নাম : ঝিলিক মাল<br>স্বামীর নাম: অসিত মাল<br>বাড়ির নং : এন0148<br>বয়স : 24 লিঙ্গ : মহিলা    | IER2721215<br>ফটো উপলব্ধ       | 506<br>নাম : পৌরব মাল<br>পিতার নাম: টুটুল মাল<br>বাড়ির নং : এন0143<br>বয়স : 24 লিঙ্গ : পুরুষ    | IER2924538<br>ফটো উপলব্ধ | 507<br>নাম : মামুনি মাল<br>স্বামীর নাম: গোলক মাল<br>বাড়ির নং : এন012<br>বয়স : 24 লিঙ্গ : মহিলা        | IER3041100<br>ফটো উপলব্ধ       |
| 508<br>নাম : অপর্ণা মাল<br>স্বামীর নাম: বিজয় মাল<br>বাড়ির নং : এন0012<br>বয়স : 26 লিঙ্গ : মহিলা  | IER2829851<br>ফটো উপলব্ধ       | 509<br>নাম : অরুণ মাল<br>পিতার নাম: সুবির মাল<br>বাড়ির নং : এন0155<br>বয়স : 23 লিঙ্গ : পুরুষ    | IER2924611<br>ফটো উপলব্ধ | 510<br>নাম : মিহিদা খাতুন<br>স্বামীর নাম: মইজদ্দিন সেখ<br>বাড়ির নং : এন0012<br>বয়স : 29 লিঙ্গ : মহিলা | IER2721280<br>ফটো উপলব্ধ       |

|  |                                |  |                          |  |                          |
|--|--------------------------------|--|--------------------------|--|--------------------------|
| 511<br>নাম : সমর মৈল<br>পিতার নাম: লক্ষন মাল<br>বাড়ির নং : N0024<br>বয়স : 27 লিঙ্গ : পুরুষ           | IER2571727<br>ফটো উপলব্ধ       | 512<br>নাম : রুকসান পারভিন<br>স্বামীর নাম: সাফিকুর রহমান<br>বাড়ির নং : 00<br>বয়স : 27 লিঙ্গ : মহিলা    | IER2980019<br>ফটো উপলব্ধ | 513<br>নাম : সুরন মাল<br>পিতার নাম: বাদল মাল<br>বাড়ির নং : N0129<br>বয়স : 25 লিঙ্গ : পুরুষ                     | IER2571636<br>ফটো উপলব্ধ |
| 514<br>নাম : মাধাই মাল<br>পিতার নাম: রশ্মি মাল<br>বাড়ির নং : n0152<br>বয়স : 42 লিঙ্গ : পুরুষ         | FQR2078277<br>ফটো উপলব্ধ       | 515<br>নাম : বন্দনা মাল<br>স্বামীর নাম: পল্টু মাল<br>বাড়ির নং : এন0023<br>বয়স : 34 লিঙ্গ : মহিলা       | IER2229045<br>ফটো উপলব্ধ | 516<br>নাম : গোপাল মাল<br>পিতার নাম: খগেন মাল<br>বাড়ির নং : এন0027<br>বয়স : 27 লিঙ্গ : পুরুষ                   | IER2228906<br>ফটো উপলব্ধ |
| 517<br>নাম : বাপন মাল<br>পিতার নাম: শ্রীজন মাল<br>বাড়ির নং : এন0012<br>বয়স : 21 লিঙ্গ : পুরুষ        | IER3007960<br>ফটো উপলব্ধ       | 518<br>নাম : রাজু মাল<br>পিতার নাম: টুটল মাল<br>বাড়ির নং : n0208<br>বয়স : 29 লিঙ্গ : পুরুষ             | IER2067916<br>ফটো উপলব্ধ | 519<br>নাম : করেন মাল<br>পিতার নাম: হরিপদ মাল<br>বাড়ির নং : n0205<br>বয়স : 30 লিঙ্গ : পুরুষ                    | IER2067882<br>ফটো উপলব্ধ |
| 520<br>নাম : মনোজ মাল<br>পিতার নাম: হরিপদ মাল<br>বাড়ির নং : n0206<br>বয়স : 29 লিঙ্গ : পুরুষ          | IER2067890<br>ফটো উপলব্ধ       | 521<br>নাম : বিজয় মাল<br>পিতার নাম: কার্তিক মাল<br>বাড়ির নং : n0198<br>বয়স : 28 লিঙ্গ : পুরুষ         | IER2067817<br>ফটো উপলব্ধ | 522<br>নাম : সুদিশু মাল<br>পিতার নাম: নিতাই মাল<br>বাড়ির নং : N0146<br>বয়স : 27 লিঙ্গ : পুরুষ                  | IER2166635<br>ফটো উপলব্ধ |
| 523<br>নাম : সেলিমা বিবি<br>স্বামীর নাম: মতিন সেখ<br>বাড়ির নং : এন0176<br>বয়স : 52 লিঙ্গ : মহিলা     | IER2490357<br>ফটো উপলব্ধ       | 524<br>নাম : মতিন সেখ<br>পিতার নাম: মনিরুদ্দীন সেখ<br>বাড়ির নং : এন0176<br>বয়স : 57 লিঙ্গ : পুরুষ      | IER2490191<br>ফটো উপলব্ধ | 525<br>নাম : জিয়ারুল রহমান<br>পিতার নাম: আতিকুর রহমান<br>বাড়ির নং : n0156<br>বয়স : 28 লিঙ্গ : পুরুষ           | IER1514066<br>ফটো উপলব্ধ |
| 526<br>নাম : আতিকুর রহমান<br>পিতার নাম: বক্তার মণ্ডল<br>বাড়ির নং : n0156<br>বয়স : 61 লিঙ্গ : পুরুষ   | IER2491116<br>ফটো উপলব্ধ       | 527<br>নাম : মজিবুর রহমান<br>পিতার নাম: মহঃ ইউনুস সেখ<br>বাড়ির নং : n0077<br>বয়স : 50 লিঙ্গ : পুরুষ    | FQR1365089<br>ফটো উপলব্ধ | 528<br>নাম : সাইবুল রহমান<br>পিতার নাম: আতিকুর রহমান<br>বাড়ির নং : এন0156<br>বয়স : 24 লিঙ্গ : পুরুষ            | IER2924637<br>ফটো উপলব্ধ |
| 529<br>নাম : সামসুর রহমান<br>পিতার নাম: লুৎফার রহমান<br>বাড়ির নং : এন0139<br>বয়স : 26 লিঙ্গ : পুরুষ  | IER2230001<br>ফটো উপলব্ধ       | 530<br>নাম : লুৎফার রহমান<br>পিতার নাম: মহঃ মফিজুদ্দিন<br>বাড়ির নং : n0139<br>বয়স : 61 লিঙ্গ : পুরুষ   | IER2751758<br>ফটো উপলব্ধ | 531<br>নাম : সিদ্দিকুর রহমান<br>পিতার নাম: লুৎফার রহমান<br>বাড়ির নং : n0006<br>বয়স : 37 লিঙ্গ : পুরুষ          | IER0473934<br>ফটো উপলব্ধ |
| 532<br>নাম : কারিবুল ইসলাম<br>পিতার নাম: আতিকুর রহমান<br>বাড়ির নং : n0156<br>বয়স : 34 লিঙ্গ : পুরুষ  | IER0471839<br>ফটো উপলব্ধ       | 533<br>নাম : মুনয়েমা খাতুন<br>স্বামীর নাম: মজিবুর রহমান<br>বাড়ির নং : n0077<br>বয়স : 44 লিঙ্গ : মহিলা | FQR2398022<br>ফটো উপলব্ধ | 534<br>নাম : মৌসুমী মাল<br>স্বামীর নাম: চিরঞ্জিত মাল<br>বাড়ির নং : n0156<br>বয়স : 33 লিঙ্গ : মহিলা             | IER1630128<br>ফটো উপলব্ধ |
| 535<br>নাম : সারোফিন বিবি<br>স্বামীর নাম: আতিকুর রহমান<br>বাড়ির নং : n0156<br>বয়স : 55 লিঙ্গ : মহিলা | WB/42/294/297123<br>ফটো উপলব্ধ | 536<br>নাম : সারফুল হোদা<br>পিতার নাম: আতিকুর রহমান<br>বাড়ির নং : n0156<br>বয়স : 41 লিঙ্গ : পুরুষ      | FQR2502235<br>ফটো উপলব্ধ | 537<br>নাম : মহঃ কামরুজ্জামান<br>পিতার নাম: মহঃ মফিজুদ্দিন মন্ডল<br>বাড়ির নং : n0139<br>বয়স : 46 লিঙ্গ : পুরুষ | FQR1411966<br>ফটো উপলব্ধ |
| 538<br>নাম : রাকিদা বিবি<br>স্বামীর নাম: লুৎফার রহমান<br>বাড়ির নং : n0139<br>বয়স : 53 লিঙ্গ : মহিলা  | IER2780419<br>ফটো উপলব্ধ       | 539<br>নাম : সালেহা বিবি<br>স্বামীর নাম: সারফুল হোদা<br>বাড়ির নং : n0156<br>বয়স : 32 লিঙ্গ : মহিলা     | IER1630045<br>ফটো উপলব্ধ | 540<br>নাম : নিবেদিতা সূত্রধর<br>স্বামীর নাম: রাম সূত্রধর<br>বাড়ির নং : n0138<br>বয়স : 58 লিঙ্গ : মহিলা        | IER2497386<br>ফটো উপলব্ধ |

|   |                                |  |                                |   |                                |
|---|--------------------------------|--|--------------------------------|---|--------------------------------|
| 541<br>নাম : কানুন সূত্রধর<br>পিতার নাম: রাম সূত্রধর<br>বাড়ির নং : n0138<br>বয়স : 33 লিঙ্গ : পুরুষ      | IER1629864<br>ফটো উপলব্ধ       | 542<br>নাম : ধানু সূত্রধর<br>পিতার নাম: রাম সূত্রধর<br>বাড়ির নং : n0138<br>বয়স : 35 লিঙ্গ : পুরুষ  | IER1306521<br>ফটো উপলব্ধ       | 543<br>নাম : রিন্দু সূত্রধর<br>স্বামীর নাম: কানুন সূত্রধর<br>বাড়ির নং : n0138<br>বয়স : 28 লিঙ্গ : মহিলা | IER2229458<br>ফটো উপলব্ধ       |
| 544<br>নাম : আয়েসা সুলতানা<br>স্বামীর নাম: আনসারুল ইসলাম<br>বাড়ির নং : n0203<br>বয়স : 31 লিঙ্গ : মহিলা | IER2067866<br>ফটো উপলব্ধ       | 545<br>নাম : আমিন সাহিল<br>পিতার নাম: মজিবুর রহমান<br>বাড়ির নং : n0140<br>বয়স : 31 লিঙ্গ : পুরুষ   | IER1883818<br>ফটো উপলব্ধ       | 546<br>নাম : সামুদা খাতুন<br>স্বামীর নাম: আমিন সাহিল<br>বাড়ির নং : n0140<br>বয়স : 30 লিঙ্গ : মহিলা      | IER2027910<br>ফটো উপলব্ধ       |
| 547<br>নাম : সাহিনুর ইসলাম<br>পিতার নাম: রাম সূত্রধর<br>বাড়ির নং : n0085<br>বয়স : 30 লিঙ্গ : পুরুষ      | IER2027902<br>ফটো উপলব্ধ       | 548<br>নাম : আবসারুল সেখ<br>পিতার নাম: হাসমত সেখ<br>বাড়ির নং : n0055<br>বয়স : 31 লিঙ্গ : পুরুষ     | IER1768456<br>ফটো উপলব্ধ       | 549<br>নাম : সাফিদুল সেখ<br>পিতার নাম: মুক্তোল সেখ<br>বাড়ির নং : n0051<br>বয়স : 47 লিঙ্গ : পুরুষ        | FQR2398048<br>ফটো উপলব্ধ       |
| 550<br>নাম : আলাউদ্দিন সেখ<br>পিতার নাম: মদশুর সেখ<br>বাড়ির নং : n0123<br>বয়স : 63 লিঙ্গ : পুরুষ        | FQR1412311<br>ফটো উপলব্ধ       | 551<br>নাম : নূর আলম সেখ<br>পিতার নাম: কুদ্দুস সেখ<br>বাড়ির নং : n0116<br>বয়স : 39 লিঙ্গ : পুরুষ   | FQR2508216<br>ফটো উপলব্ধ       | 552<br>নাম : দোলেনা বিবি<br>স্বামীর নাম: তৈয়ব সেখ<br>বাড়ির নং : n0121<br>বয়স : 51 লিঙ্গ : মহিলা        | IER2493518<br>ফটো উপলব্ধ       |
| 553<br>নাম : আমারুল সেখ<br>পিতার নাম: হাসমোত সেখ<br>বাড়ির নং : n0055<br>বয়স : 40 লিঙ্গ : পুরুষ          | FQR2298321<br>ফটো উপলব্ধ       | 554<br>নাম : হবিবুল সেখ<br>মায়ের নাম: ইয়ামিন সেখ<br>বাড়ির নং : n0187<br>বয়স : 32 লিঙ্গ : পুরুষ   | IER2067700<br>ফটো উপলব্ধ       | 555<br>নাম : মহিনুল সেখ<br>পিতার নাম: আলাউদ্দিন সেখ<br>বাড়ির নং : n0062<br>বয়স : 37 লিঙ্গ : পুরুষ       | IER1069475<br>ফটো উপলব্ধ       |
| 556<br>নাম : নূরুলইসলাম সেখ<br>পিতার নাম: ইউনোস সেখ<br>বাড়ির নং : n0078<br>বয়স : 66 লিঙ্গ : পুরুষ       | WB/42/294/297332<br>ফটো উপলব্ধ | 557<br>নাম : মিনার কলি বিবি<br>স্বামীর নাম: সহমত সেখ<br>বাড়ির নং : n0002<br>বয়স : 48 লিঙ্গ : মহিলা | FQR2077766<br>ফটো উপলব্ধ       | 558<br>নাম : নূরিমা বিবি<br>স্বামীর নাম: মহঃ সাদেকুল সেখ<br>বাড়ির নং : n0086<br>বয়স : 39 লিঙ্গ : মহিলা  | FQR2502086<br>ফটো উপলব্ধ       |
| 559<br>নাম : মহঃ সাদেকুল সেখ<br>পিতার নাম: ফরিদ সেখ<br>বাড়ির নং : n0086<br>বয়স : 41 লিঙ্গ : পুরুষ       | FQR2298206<br>ফটো উপলব্ধ       | 560<br>নাম : জওসের সেখ<br>পিতার নাম: মদশুর সেখ<br>বাড়ির নং : n0088<br>বয়স : 84 লিঙ্গ : পুরুষ       | WB/42/294/297457<br>ফটো উপলব্ধ | 561<br>নাম : মসিহার সেখ<br>পিতার নাম: জওসের সেখ<br>বাড়ির নং : n0088<br>বয়স : 46 লিঙ্গ : পুরুষ           | FQR2077824<br>ফটো উপলব্ধ       |
| 562<br>নাম : তামেসুন বিবি<br>স্বামীর নাম: জওসের সেখ<br>বাড়ির নং : n0088<br>বয়স : 63 লিঙ্গ : মহিলা       | WB/42/294/297507<br>ফটো উপলব্ধ | 563<br>নাম : হুমায়ুন সেখ<br>পিতার নাম: সালাম সেখ<br>বাড়ির নং : n0090<br>বয়স : 34 লিঙ্গ : পুরুষ    | IER1629971<br>ফটো উপলব্ধ       | 564<br>নাম : আজমেরী বিবি<br>স্বামীর নাম: সালাম সেখ<br>বাড়ির নং : n0090<br>বয়স : 54 লিঙ্গ : মহিলা        | WB/42/294/297520<br>ফটো উপলব্ধ |
| 565<br>নাম : সালাম সেখ<br>পিতার নাম: মদশুর সেখ<br>বাড়ির নং : n0090<br>বয়স : 60 লিঙ্গ : পুরুষ            | WB/42/294/297020<br>ফটো উপলব্ধ | 566<br>নাম : সেরিনা বেগম<br>স্বামীর নাম: মসিহার সেখ<br>বাড়ির নং : n0088<br>বয়স : 44 লিঙ্গ : মহিলা  | FQR2077832<br>ফটো উপলব্ধ       | 567<br>নাম : তাহিরুল সেখ<br>পিতার নাম: নূরুল ইসলাম<br>বাড়ির নং : n0078<br>বয়স : 41 লিঙ্গ : পুরুষ        | FQR2298198<br>ফটো উপলব্ধ       |
| 568<br>নাম : নূর হাসান সেখ<br>পিতার নাম: আলাউদ্দিন সেখ<br>বাড়ির নং : n0123<br>বয়স : 38 লিঙ্গ : পুরুষ    | FQR2598514<br>ফটো উপলব্ধ       | 569<br>নাম : জালালউদ্দিন সেখ<br>পিতার নাম: করিম সেখ<br>বাড়ির নং : n0095<br>বয়স : 68 লিঙ্গ : পুরুষ  | IER1924406<br>ফটো উপলব্ধ       | 570<br>নাম : রুজিনা বিবি<br>স্বামীর নাম: মুরসালিম সেখ<br>বাড়ির নং : n0097<br>বয়স : 39 লিঙ্গ : মহিলা     | IER1069301<br>ফটো উপলব্ধ       |

বিধানসভা নির্বাচনক্ষেত্রের নং, নাম : 294-মুরারই  
ভাগ নং, নাম : 1-নয়ানীগাঙ্গেড্ডা পূর্ব,

|  |                                |   |                          |  |                                |
|--|--------------------------------|---|--------------------------|--|--------------------------------|
| 571<br>নাম : সমিউদ্দিন সেখ<br>পিতার নাম: মাসেদ আলি<br>বাড়ির নং : n0004<br>বয়স : 43 লিঙ্গ : পুরুষ         | IER0477000<br>ফটো উপলব্ধ       | 572<br>নাম : কাওসার সেখ<br>পিতার নাম: মুরসালিম সেখ<br>বাড়ির নং : n0097<br>বয়স : 42 লিঙ্গ : পুরুষ      | FQR2297752<br>ফটো উপলব্ধ | 573<br>নাম : মেরিনা বিবি<br>স্বামীর নাম: লখু সেখ<br>বাড়ির নং : n0083<br>বয়স : 47 লিঙ্গ : মহিলা       | FQR2077972<br>ফটো উপলব্ধ       |
| 574<br>নাম : সেরিনা বিবি<br>স্বামীর নাম: জালালউদ্দিন সেখ<br>বাড়ির নং : n0095<br>বয়স : 62 লিঙ্গ : মহিলা   | WB/42/294/297611<br>ফটো উপলব্ধ | 575<br>নাম : নাজিমদ্দিন সেখ<br>পিতার নাম: অকিম<br>বাড়ির নং : n0073<br>বয়স : 57 লিঙ্গ : পুরুষ          | IER2495372<br>ফটো উপলব্ধ | 576<br>নাম : নুরিমা বিবি<br>স্বামীর নাম: আলাউদ্দিন সেখ<br>বাড়ির নং : n0123<br>বয়স : 59 লিঙ্গ : মহিলা | IER2494698<br>ফটো উপলব্ধ       |
| 577<br>নাম : নুরজাহান বিবি<br>স্বামীর নাম: মাসেদ খালেক সেখ<br>বাড়ির নং : n0124<br>বয়স : 66 লিঙ্গ : মহিলা | IER2494425<br>ফটো উপলব্ধ       | 578<br>নাম : আলামিন সেখ<br>পিতার নাম: আলিম সেখ<br>বাড়ির নং : N0094<br>বয়স : 33 লিঙ্গ : পুরুষ          | IER2166700<br>ফটো উপলব্ধ | 579<br>নাম : সাব্বিরা বিবি<br>স্বামীর নাম: সামিম সেখ<br>বাড়ির নং : n0062<br>বয়স : 42 লিঙ্গ : মহিলা   | FQR2297778<br>ফটো উপলব্ধ       |
| 580<br>নাম : কাইয়ামতুল বিবি<br>স্বামীর নাম: আজেমদ্দিন সেখ<br>বাড়ির নং : n0086<br>বয়স : 31 লিঙ্গ : মহিলা | FQR2078418<br>ফটো উপলব্ধ       | 581<br>নাম : টিকু সেখ<br>পিতার নাম: ফরিদ সেখ<br>বাড়ির নং : n0086<br>বয়স : 33 লিঙ্গ : পুরুষ            | IER1629955<br>ফটো উপলব্ধ | 582<br>নাম : সমিরুল সেখ<br>পিতার নাম: মুরসালিম সেখ<br>বাড়ির নং : n0097<br>বয়স : 31 লিঙ্গ : পুরুষ     | IER2027894<br>ফটো উপলব্ধ       |
| 583<br>নাম : মহগুতাজেমদ্দিন সেখ<br>পিতার নাম: ফরিদ সেখ<br>বাড়ির নং : n0086<br>বয়স : 43 লিঙ্গ : পুরুষ     | FQR2078400<br>ফটো উপলব্ধ       | 584<br>নাম : খাইরুল সেখ<br>পিতার নাম: গেনেবাস সেখ<br>বাড়ির নং : n0192<br>বয়স : 28 লিঙ্গ : পুরুষ       | IER2067759<br>ফটো উপলব্ধ | 585<br>নাম : ওমিসুন বিবি<br>স্বামীর নাম: ফরিদ সেখ<br>বাড়ির নং : n0086<br>বয়স : 60 লিঙ্গ : মহিলা      | WB/42/294/297487<br>ফটো উপলব্ধ |
| 586<br>নাম : অসমাউল সেখ<br>পিতার নাম: আরসাদ আলি<br>বাড়ির নং : n0191<br>বয়স : 28 লিঙ্গ : পুরুষ            | IER2067742<br>ফটো উপলব্ধ       | 587<br>নাম : রমজান সেখ<br>পিতার নাম: মুস্তাকিম সেখ<br>বাড়ির নং : n0164<br>বয়স : 31 লিঙ্গ : পুরুষ      | IER1768357<br>ফটো উপলব্ধ | 588<br>নাম : ফনু বিবি<br>স্বামীর নাম: আলাউদ্দিন সেখ<br>বাড়ির নং : n0062<br>বয়স : 68 লিঙ্গ : মহিলা    | IER2493336<br>ফটো উপলব্ধ       |
| 589<br>নাম : রাহিমা খাতুন<br>পিতার নাম: আজিম সেখ<br>বাড়ির নং : এন0085<br>বয়স : 28 লিঙ্গ : মহিলা          | IER2229193<br>ফটো উপলব্ধ       | 590<br>নাম : এবাহিম সেখ<br>পিতার নাম: কাইজুল সেখ<br>বাড়ির নং : এন0050<br>বয়স : 32 লিঙ্গ : পুরুষ       | IER2228880<br>ফটো উপলব্ধ | 591<br>নাম : সেবিনা বিবি<br>স্বামীর নাম: গাজী রহমান<br>বাড়ির নং : n0007<br>বয়স : 39 লিঙ্গ : মহিলা    | IER0475228<br>ফটো উপলব্ধ       |
| 592<br>নাম : ফিরদাউস রহমান<br>পিতার নাম: মুস্তাকিম সেখ<br>বাড়ির নং : n0007<br>বয়স : 39 লিঙ্গ : পুরুষ     | IER0475269<br>ফটো উপলব্ধ       | 593<br>নাম : আবুল কাসেম সেখ<br>পিতার নাম: মুস্তাকিম সেখ<br>বাড়ির নং : n0007<br>বয়স : 40 লিঙ্গ : পুরুষ | IER0475251<br>ফটো উপলব্ধ | 594<br>নাম : আনিকুল সেখ<br>পিতার নাম: মহিউদ্দিন সেখ<br>বাড়ির নং : n0004<br>বয়স : 38 লিঙ্গ : পুরুষ    | IER0476994<br>ফটো উপলব্ধ       |
| 595<br>নাম : মহিউদ্দিন<br>পিতার নাম: মকলেস<br>বাড়ির নং : n0122<br>বয়স : 58 লিঙ্গ : পুরুষ                 | WB/42/294/297481<br>ফটো উপলব্ধ | 596<br>নাম : সাহিনা খাতুন<br>পিতার নাম: জমিউদ্দিন সেখ<br>বাড়ির নং : n0131<br>বয়স : 35 লিঙ্গ : মহিলা   | IER1976869<br>ফটো উপলব্ধ | 597<br>নাম : সারিবুল সেখ<br>পিতার নাম: জওসের সেখ<br>বাড়ির নং : n0088<br>বয়স : 29 লিঙ্গ : পুরুষ       | IER1976794<br>ফটো উপলব্ধ       |
| 598<br>নাম : ওসমান সেখ<br>পিতার নাম: বদরদ্দিন সেখ<br>বাড়ির নং : n0063<br>বয়স : 29 লিঙ্গ : পুরুষ          | IER1976786<br>ফটো উপলব্ধ       | 599<br>নাম : অলিউল ইসলাম<br>পিতার নাম: কামরুল ইসলাম<br>বাড়ির নং : n0118<br>বয়স : 37 লিঙ্গ : পুরুষ     | IER0477117<br>ফটো উপলব্ধ | 600<br>নাম : তকলিমা বিবি<br>স্বামীর নাম: জাকির সেখ<br>বাড়ির নং : n0118<br>বয়স : 51 লিঙ্গ : মহিলা     | WB/42/294/297059<br>ফটো উপলব্ধ |

|  |                  |   |                  |   |                  |
|--|------------------|---|------------------|---|------------------|
| 601<br>নাম : জাকির সেখ<br>পিতার নাম: ইনসান সেখ<br>বাড়ির নং : n0118<br>বয়স : 56 লিঙ্গ : পুরুষ           | WB/42/294/297277 | 602<br>নাম : আবসার সেখ<br>পিতার নাম: মইনুদ্দিন সেখ<br>বাড়ির নং : n0117<br>বয়স : 30 লিঙ্গ : পুরুষ    | IER1883750       | 603<br>নাম : রাশিনা খাতুন<br>স্বামীর নাম: নূর আলম সেখ<br>বাড়ির নং : n0116<br>বয়স : 34 লিঙ্গ : মহিলা | IER1513498       |
| 604<br>নাম : নূরজাহান বিবি<br>স্বামীর নাম: কুদ্দুস সেখ<br>বাড়ির নং : n0116<br>বয়স : 61 লিঙ্গ : মহিলা   | WB/42/294/297368 | 605<br>নাম : কুদ্দুস সেখ<br>পিতার নাম: ইনসান সেখ<br>বাড়ির নং : n0116<br>বয়স : 66 লিঙ্গ : পুরুষ      | WB/42/294/297141 | 606<br>নাম : আলমগীর সেখ<br>পিতার নাম: সাহামোত সেখ<br>বাড়ির নং : n0022<br>বয়স : 30 লিঙ্গ : পুরুষ     | IER1976828       |
| 607<br>নাম : ফুলতুসী খাতুন<br>স্বামীর নাম: ফিরদাউস রহমান<br>বাড়ির নং : n0007<br>বয়স : 29 লিঙ্গ : মহিলা | IER1976810       | 608<br>নাম : হারুন সেখ<br>পিতার নাম: মুস্তাকিম সেখ<br>বাড়ির নং : n0164<br>বয়স : 29 লিঙ্গ : পুরুষ    | IER1976927       | 609<br>নাম : মহবুল সেখ<br>পিতার নাম: আজিজুল সেখ<br>বাড়ির নং : n0017<br>বয়স : 31 লিঙ্গ : পুরুষ       | IER1976901       |
| 610<br>নাম : নাসিরা খাতুন<br>স্বামীর নাম: মনিরুল সেখ<br>বাড়ির নং : n0036<br>বয়স : 30 লিঙ্গ : মহিলা     | IER1976687       | 611<br>নাম : ফিরোজা বেগম<br>স্বামীর নাম: আজিম সেখ<br>বাড়ির নং : n0085<br>বয়স : 63 লিঙ্গ : মহিলা     | WB/42/294/297239 | 612<br>নাম : সিজারা সেখ<br>পিতার নাম: তিয়ব সেখ<br>বাড়ির নং : n0117<br>বয়স : 30 লিঙ্গ : পুরুষ       | IER1513936       |
| 613<br>নাম : হাতেমতাই সেখ<br>পিতার নাম: মাবুদ সেখ<br>বাড়ির নং : n0171<br>বয়স : 59 লিঙ্গ : পুরুষ        | IER2972909       | 614<br>নাম : আলিমা বিবি<br>স্বামীর নাম: মহিউদ্দিন সেখ<br>বাড়ির নং : n0122<br>বয়স : 54 লিঙ্গ : মহিলা | WB/42/294/297359 | 615<br>নাম : আজিজুল সেখ<br>পিতার নাম: মোস্তফা সেখ<br>বাড়ির নং : n0054<br>বয়স : 39 লিঙ্গ : পুরুষ     | IER1069343       |
| 616<br>নাম : হালেমা বিবি<br>স্বামীর নাম: মুস্তাফা সেখ<br>বাড়ির নং : n0054<br>বয়স : 51 লিঙ্গ : মহিলা    | WB/42/294/297178 | 617<br>নাম : সোভা মাল<br>স্বামীর নাম: টিংকু মাল<br>বাড়ির নং : n0051<br>বয়স : 36 লিঙ্গ : মহিলা       | IER1513811       | 618<br>নাম : সেলিমা বিবি<br>পিতার নাম: মুক্তোবেল সেখ<br>বাড়ির নং : n0051<br>বয়স : 38 লিঙ্গ : মহিলা  | IER1768282       |
| 619<br>নাম : আসেমা বিবি<br>স্বামীর নাম: সাহাদুল সেখ<br>বাড়ির নং : n0051<br>বয়স : 41 লিঙ্গ : মহিলা      | FQR2298263       | 620<br>নাম : সাহাদুল সেখ<br>পিতার নাম: মুক্তোবেল সেখ<br>বাড়ির নং : n0051<br>বয়স : 41 লিঙ্গ : পুরুষ  | FQR2298248       | 621<br>নাম : মুকতোল সেখ<br>পিতার নাম: এসবাইল সেখ<br>বাড়ির নং : n0051<br>বয়স : 71 লিঙ্গ : পুরুষ      | WB/42/294/297052 |
| 622<br>নাম : মুরজেনা বিবি<br>স্বামীর নাম: নুরুদ্দিন সেখ<br>বাড়ির নং : n0050<br>বয়স : 61 লিঙ্গ : মহিলা  | IER0477240       | 623<br>নাম : পরিশুন বিবি<br>স্বামীর নাম: ফাইজুল সেখ<br>বাড়ির নং : n0050<br>বয়স : 63 লিঙ্গ : মহিলা   | WB/42/294/297390 | 624<br>নাম : ফাইজুল সেখ<br>পিতার নাম: জলিল সেখ<br>বাড়ির নং : n0050<br>বয়স : 68 লিঙ্গ : পুরুষ        | WB/42/294/297087 |
| 625<br>নাম : তাসলিমা বিবি<br>স্বামীর নাম: নইমুল সেখ<br>বাড়ির নং : n0049<br>বয়স : 39 লিঙ্গ : মহিলা      | IER0477307       | 626<br>নাম : সাফিকা বিবি<br>স্বামীর নাম: বাসার সেখ<br>বাড়ির নং : n0049<br>বয়স : 38 লিঙ্গ : মহিলা    | FQR2598522       | 627<br>নাম : বাসার সেখ<br>পিতার নাম: মইদ সেখ<br>বাড়ির নং : n0049<br>বয়স : 41 লিঙ্গ : পুরুষ          | FQR2298214       |
| 628<br>নাম : সালেমা বিবি<br>স্বামীর নাম: মইদ সেখ<br>বাড়ির নং : n0049<br>বয়স : 55 লিঙ্গ : মহিলা         | WB/42/294/297414 | 629<br>নাম : মইদ সেখ<br>পিতার নাম: খলিল সেখ<br>বাড়ির নং : n0049<br>বয়স : 59 লিঙ্গ : পুরুষ           | WB/42/294/297501 | 630<br>নাম : পিয়ারুল সেখ<br>পিতার নাম: মইদ সেখ<br>বাড়ির নং : এন0049<br>বয়স : 21 লিঙ্গ : পুরুষ      | IER2982098       |



বিধানসভা নির্বাচনকেন্দ্রের নং, নাম : 294-মুরারই  
ভাগ নং, নাম : 1-নয়ানীগাঙ্গেডা পূর্ব,

|   |                          |   |                          |   |                                |
|---|--------------------------|---|--------------------------|---|--------------------------------|
| 631<br>নাম : জাকেরুন বিবি<br>স্বামীর নাম: নাজিমুদ্দিন সেখ<br>বাড়ির নং : n0073<br>বয়স : 51 লিঙ্গ : মহিলা | IER2495323<br>ফটো উপলব্ধ | 632<br>নাম : খাদিজা বেগম<br>স্বামীর নাম: হাসিবুল সেখ<br>বাড়ির নং : n0008<br>বয়স : 32 লিঙ্গ : মহিলা    | IER1630078<br>ফটো উপলব্ধ | 633<br>নাম : শুকরুন বিবি<br>স্বামীর নাম: নুর ইসলাম সেখ<br>বাড়ির নং : n0085<br>বয়স : 35 লিঙ্গ : মহিলা    | IER1429406<br>ফটো উপলব্ধ       |
| 634<br>নাম : আলিমুদ্দিন সেখ<br>পিতার নাম: জওসের সেখ<br>বাড়ির নং : n0088<br>বয়স : 43 লিঙ্গ : পুরুষ       | FQR2502268<br>ফটো উপলব্ধ | 635<br>নাম : রাসিদা বিবি<br>স্বামীর নাম: আজিজুল সেখ<br>বাড়ির নং : n0017<br>বয়স : 53 লিঙ্গ : মহিলা     | IER2569002<br>ফটো উপলব্ধ | 636<br>নাম : মইনুদ্দিন সেখ<br>পিতার নাম: ইনশান সেখ<br>বাড়ির নং : n0117<br>বয়স : 58 লিঙ্গ : পুরুষ        | IER2567725<br>ফটো উপলব্ধ       |
| 637<br>নাম : জাহাঙ্গীর সেখ<br>পিতার নাম: মজিবুর রহমান<br>বাড়ির নং : n0193<br>বয়স : 30 লিঙ্গ : পুরুষ     | IER2067767<br>ফটো উপলব্ধ | 638<br>নাম : জয়নাল সেখ<br>পিতার নাম: বাবের আলি<br>বাড়ির নং : n0043<br>বয়স : 61 লিঙ্গ : পুরুষ         | IER2495463<br>ফটো উপলব্ধ | 639<br>নাম : আব্দুল খালেক সেখ<br>পিতার নাম: ইনশান সেখ<br>বাড়ির নং : n0124<br>বয়স : 71 লিঙ্গ : পুরুষ     | WB/42/294/297078<br>ফটো উপলব্ধ |
| 640<br>নাম : এমেলি বিবি<br>স্বামীর নাম: মতিবুল সেখ<br>বাড়ির নং : n0123<br>বয়স : 38 লিঙ্গ : মহিলা        | IER0476705<br>ফটো উপলব্ধ | 641<br>নাম : তাহির সেখ<br>পিতার নাম: মাসেদ সেখ<br>বাড়ির নং : n0075<br>বয়স : 43 লিঙ্গ : পুরুষ          | FQR2297711<br>ফটো উপলব্ধ | 642<br>নাম : সার্জিনা বিবি<br>স্বামীর নাম: তাহির সেখ<br>বাড়ির নং : n0075<br>বয়স : 38 লিঙ্গ : মহিলা      | IER1069319<br>ফটো উপলব্ধ       |
| 643<br>নাম : নাসিরুদ্দিন সেখ<br>পিতার নাম: মাসেদ সেখ<br>বাড়ির নং : n0075<br>বয়স : 37 লিঙ্গ : পুরুষ      | IER1100452<br>ফটো উপলব্ধ | 644<br>নাম : মানুয়ারা বিবি<br>স্বামীর নাম: আলামিন সেখ<br>বাড়ির নং : n0094<br>বয়স : 33 লিঙ্গ : মহিলা  | IER1629914<br>ফটো উপলব্ধ | 645<br>নাম : জসিমুদ্দিন সেখ<br>পিতার নাম: আলাউদ্দিন মন্ডল<br>বাড়ির নং : n0175<br>বয়স : 42 লিঙ্গ : পুরুষ | FQR2380442<br>ফটো উপলব্ধ       |
| 646<br>নাম : তৈয়ব সেখ<br>পিতার নাম: মদশুর সেখ<br>বাড়ির নং : n0121<br>বয়স : 55 লিঙ্গ : পুরুষ            | IER2493310<br>ফটো উপলব্ধ | 647<br>নাম : জাহিদা বিবি<br>স্বামীর নাম: সামিউদ্দিন সেখ<br>বাড়ির নং : n0004<br>বয়স : 40 লিঙ্গ : মহিলা | IER1069665<br>ফটো উপলব্ধ | 648<br>নাম : সেলিমা বিবি<br>স্বামীর নাম: সাফিদুল সেখ<br>বাড়ির নং : n0051<br>বয়স : 42 লিঙ্গ : মহিলা      | FQR2398071<br>ফটো উপলব্ধ       |
| 649<br>নাম : আক্তারুল সেখ<br>পিতার নাম: কিশমোত সেখ<br>বাড়ির নং : n0126<br>বয়স : 33 লিঙ্গ : পুরুষ        | IER1768498<br>ফটো উপলব্ধ | 650<br>নাম : মেহেরুন বিবি<br>স্বামীর নাম: নুরুল ইসলাম<br>বাড়ির নং : n0078<br>বয়স : 61 লিঙ্গ : মহিলা   | IER2494086<br>ফটো উপলব্ধ | 651<br>নাম : অঞ্জেরা খাতুন<br>স্বামীর নাম: কিসমোত সেখ<br>বাড়ির নং : n0126<br>বয়স : 42 লিঙ্গ : মহিলা     | FQR2078541<br>ফটো উপলব্ধ       |
| 652<br>নাম : মৌসিনা খাতুন<br>স্বামীর নাম: সাহিনুর ইসলাম<br>বাড়ির নং : N0085<br>বয়স : 29 লিঙ্গ : মহিলা   | IER2571511<br>ফটো উপলব্ধ | 653<br>নাম : মবারকুল<br>পিতার নাম: মুতাকিম সেখ<br>বাড়ির নং : N0062<br>বয়স : 62 লিঙ্গ : পুরুষ          | IER2571750<br>ফটো উপলব্ধ | 654<br>নাম : বাসারুল সেখ<br>পিতার নাম: হাতেমতাই সেখ<br>বাড়ির নং : n0063<br>বয়স : 35 লিঙ্গ : পুরুষ       | IER0477273<br>ফটো উপলব্ধ       |
| 655<br>নাম : মেনসারুল সেখ<br>পিতার নাম: হাসমোত সেখ<br>বাড়ির নং : n0055<br>বয়স : 41 লিঙ্গ : পুরুষ        | FQR2502375<br>ফটো উপলব্ধ | 656<br>নাম : কাজিম সেখ<br>পিতার নাম: এসরাইল সেখ<br>বাড়ির নং : n0033<br>বয়স : 62 লিঙ্গ : পুরুষ         | IER2494813<br>ফটো উপলব্ধ | 657<br>নাম : জাকেরুন বিবি<br>স্বামীর নাম: সানুয়ার সেখ<br>বাড়ির নং : n0130<br>বয়স : 49 লিঙ্গ : মহিলা    | WB/42/294/297647<br>ফটো উপলব্ধ |
| 658<br>নাম : ইয়ামিন সেখ<br>পিতার নাম: পানসোর সেখ<br>বাড়ির নং : n0236<br>বয়স : 68 লিঙ্গ : পুরুষ         | IER2493542<br>ফটো উপলব্ধ | 659<br>নাম : সিতুল সেখ<br>পিতার নাম: সালাম সেখ<br>বাড়ির নং : n0090<br>বয়স : 41 লিঙ্গ : পুরুষ          | FQR2078509<br>ফটো উপলব্ধ | 660<br>নাম : সানুয়ার সেখ<br>পিতার নাম: নাসিরুদ্দিন সেখ<br>বাড়ির নং : n0130<br>বয়স : 53 লিঙ্গ : পুরুষ   | WB/42/294/297594<br>ফটো উপলব্ধ |



বিধানসভা নির্বাচনক্ষেত্রের নং, নাম : 294-মুরারই  
ভাগ নং, নাম : 1-নয়ানীগাঙ্গেডা পূর্ব,

|  |                                |  |                          |  |                          |
|--|--------------------------------|--|--------------------------|--|--------------------------|
| 661<br>নাম : গেনেবাস সেখ<br>পিতার নাম: ইসোব সেখ<br>বাড়ির নং : n0045<br>বয়স : 56 লিঙ্গ : পুরুষ        | IER2494185<br>ফটো উপলব্ধ       | 662<br>নাম : সখিনা বিবি<br>স্বামীর নাম: মুস্তাকিম সেখ<br>বাড়ির নং : n0157<br>বয়স : 42 লিঙ্গ : মহিলা    | FQR2297935<br>ফটো উপলব্ধ | 663<br>নাম : কেরিমা বিবি<br>স্বামীর নাম: মঞ্জল সেখ<br>বাড়ির নং : n0131<br>বয়স : 39 লিঙ্গ : মহিলা           | IER0477034<br>ফটো উপলব্ধ |
| 664<br>নাম : জমিউদ্দিন সেখ<br>পিতার নাম: ইয়াসিন সেখ<br>বাড়ির নং : n0131<br>বয়স : 66 লিঙ্গ : পুরুষ   | WB/42/294/297379<br>ফটো উপলব্ধ | 665<br>নাম : মহিউদ্দিন সেখ<br>পিতার নাম: মুস্তাকিম সেখ<br>বাড়ির নং : n0157<br>বয়স : 43 লিঙ্গ : পুরুষ   | FQR2298347<br>ফটো উপলব্ধ | 666<br>নাম : রেজাউল সেখ<br>পিতার নাম: ইয়াসিন সেখ<br>বাড়ির নং : n0178<br>বয়স : 30 লিঙ্গ : পুরুষ            | IER1976695<br>ফটো উপলব্ধ |
| 667<br>নাম : মিনা খাতুন<br>স্বামীর নাম: রেজাউল সেখ<br>বাড়ির নং : এন0082<br>বয়স : 23 লিঙ্গ : মহিলা    | IER3022142<br>ফটো উপলব্ধ       | 668<br>নাম : আনসারুল সেখ<br>পিতার নাম: হাসমোত সেখ<br>বাড়ির নং : n0055<br>বয়স : 41 লিঙ্গ : পুরুষ        | FQR2502094<br>ফটো উপলব্ধ | 669<br>নাম : পারভিন খাতুন<br>স্বামীর নাম: মোহাম্মদ ওজিউল্লা<br>বাড়ির নং : এন0017<br>বয়স : 22 লিঙ্গ : মহিলা | IER2924835<br>ফটো উপলব্ধ |
| 670<br>নাম : মৌসুমী খাতুন<br>স্বামীর নাম: সাকির সেখ<br>বাড়ির নং : এন0118<br>বয়স : 24 লিঙ্গ : মহিলা   | IER2924355<br>ফটো উপলব্ধ       | 671<br>নাম : আয়েসা সিদ্দিকা<br>পিতার নাম: সানয়ার সেখ<br>বাড়ির নং : এন0130<br>বয়স : 23 লিঙ্গ : মহিলা  | IER2924751<br>ফটো উপলব্ধ | 672<br>নাম : সেলীনা খাতুন<br>স্বামীর নাম: মোতিবুল সেখ<br>বাড়ির নং : এন005<br>বয়স : 26 লিঙ্গ : মহিলা        | IER2924769<br>ফটো উপলব্ধ |
| 673<br>নাম : আমিনা খাতুন<br>স্বামীর নাম: সামিউল সেখ<br>বাড়ির নং : এন0126<br>বয়স : 22 লিঙ্গ : মহিলা   | IER2924793<br>ফটো উপলব্ধ       | 674<br>নাম : নুরহাসান সেখ<br>পিতার নাম: আমারুল সেখ<br>বাড়ির নং : এন0055<br>বয়স : 22 লিঙ্গ : পুরুষ      | IER2924496<br>ফটো উপলব্ধ | 675<br>নাম : ইসরাফ হোসেন<br>পিতার নাম: জসিমউদদীন সেখ<br>বাড়ির নং : এন0110<br>বয়স : 22 লিঙ্গ : পুরুষ        | IER2924462<br>ফটো উপলব্ধ |
| 676<br>নাম : সাহিনা খাতুন<br>স্বামীর নাম: লতিবুল সেখ<br>বাড়ির নং : এন0060<br>বয়স : 22 লিঙ্গ : মহিলা  | IER2924710<br>ফটো উপলব্ধ       | 677<br>নাম : সুমিনা খাতুন<br>স্বামীর নাম: কুতুব সেখ<br>বাড়ির নং : এন0074<br>বয়স : 26 লিঙ্গ : মহিলা     | IER2924728<br>ফটো উপলব্ধ | 678<br>নাম : সারফুল সেখ<br>পিতার নাম: জালালউদ্দিন সেখ<br>বাড়ির নং : n0179<br>বয়স : 35 লিঙ্গ : পুরুষ        | IER1513944<br>ফটো উপলব্ধ |
| 679<br>নাম : নূর ইসলাম সেখ<br>পিতার নাম: আজিম সেখ<br>বাড়ির নং : n0085<br>বয়স : 45 লিঙ্গ : পুরুষ      | FQR2297638<br>ফটো উপলব্ধ       | 680<br>নাম : রেসমিনা খাতুন<br>স্বামীর নাম: অজেবুল সেখ<br>বাড়ির নং : এন0054<br>বয়স : 22 লিঙ্গ : মহিলা   | IER2924439<br>ফটো উপলব্ধ | 681<br>নাম : সেলিম সেখ<br>পিতার নাম: ফুরকান সেখ<br>বাড়ির নং : n0017<br>বয়স : 61 লিঙ্গ : পুরুষ              | FQR1364827<br>ফটো উপলব্ধ |
| 682<br>নাম : সিতুল সেখ<br>পিতার নাম: বাসেদ সেখ<br>বাড়ির নং : n0010<br>বয়স : 44 লিঙ্গ : পুরুষ         | IER1513688<br>ফটো উপলব্ধ       | 683<br>নাম : আম্মাতুন বিবি<br>স্বামীর নাম: বাসারুল সেখ<br>বাড়ির নং : N0171<br>বয়স : 34 লিঙ্গ : মহিলা   | IER1513852<br>ফটো উপলব্ধ | 684<br>নাম : নূর নেহার বিবি<br>স্বামীর নাম: আব্বাসউদ্দিন সেখ<br>বাড়ির নং : n0007<br>বয়স : 38 লিঙ্গ : মহিলা | IER0475244<br>ফটো উপলব্ধ |
| 685<br>নাম : শুমি বিবি<br>স্বামীর নাম: নাজিমুদ্দীন সেখ<br>বাড়ির নং : n0088<br>বয়স : 30 লিঙ্গ : মহিলা | IER1976935<br>ফটো উপলব্ধ       | 686<br>নাম : সারবিন খাতুন<br>স্বামীর নাম: সিজর সেখ<br>বাড়ির নং : এন0110<br>বয়স : 22 লিঙ্গ : মহিলা      | IER2951291<br>ফটো উপলব্ধ | 687<br>নাম : জুলি খাতুন<br>স্বামীর নাম: মেনসারুল সেখ<br>বাড়ির নং : n0157<br>বয়স : 38 লিঙ্গ : মহিলা         | IER1069509<br>ফটো উপলব্ধ |
| 688<br>নাম : মতিবুল সেখ<br>পিতার নাম: মাহিউদ্দিন সেখ<br>বাড়ির নং : n0185<br>বয়স : 28 লিঙ্গ : পুরুষ   | IER2067684<br>ফটো উপলব্ধ       | 689<br>নাম : মহঃ নূর আলম<br>পিতার নাম: মুস্তাফিজুর রহমান<br>বাড়ির নং : এন007<br>বয়স : 23 লিঙ্গ : পুরুষ | IER2829828<br>ফটো উপলব্ধ | 690<br>নাম : সাকির সেখ<br>পিতার নাম: জাকির সেখ<br>বাড়ির নং : এন0116<br>বয়স : 22 লিঙ্গ : পুরুষ              | IER2924579<br>ফটো উপলব্ধ |

বিধানসভা নির্বাচনকেন্দ্রের নং, নাম : 294-মুরারই  
ভাগ নং, নাম : 1-নয়ানীগাঙ্গেডা পূর্ব,

|   |                  |   |            |  |                  |
|---|------------------|---|------------|--|------------------|
| 691   | WB/42/294/297480 | 692   | IER2924660 | 693  | IER1514009       |
| নাম : নুরবানু বিবি<br>স্বামীর নাম: গেনেবাস সেখ<br>বাড়ির নং : n0045<br>বয়স : 53 লিঙ্গ : মহিলা  | ফটো উপলব্ধ       | নাম : তাজমিরা খাতুন<br>পিতার নাম: জয়নাল সেখ<br>বাড়ির নং : এন0043<br>বয়স : 23 লিঙ্গ : মহিলা     | ফটো উপলব্ধ | নাম : হাপিজা বিবি<br>স্বামীর নাম: নাসিরুদ্দিন সেখ<br>বাড়ির নং : এন0075<br>বয়স : 34 লিঙ্গ : মহিলা | ফটো উপলব্ধ       |
| 694   | IER1069491       | 695   | IER2721231 | 696  | IER2721322       |
| নাম : সিতুল সেখ<br>পিতার নাম: মুস্তাকিম সেখ<br>বাড়ির নং : n0157<br>বয়স : 39 লিঙ্গ : পুরুষ     | ফটো উপলব্ধ       | নাম : ইয়াসমিন খাতুন<br>পিতার নাম: বদরুদ্দিন সেখ<br>বাড়ির নং : এন0063<br>বয়স : 25 লিঙ্গ : মহিলা | ফটো উপলব্ধ | নাম : নাজির সেখ<br>পিতার নাম: কাজেম সেখ<br>বাড়ির নং : এন0033<br>বয়স : 26 লিঙ্গ : পুরুষ           | ফটো উপলব্ধ       |
| 697   | IER2721306       | 698   | IER2721397 | 699  | IER1069418       |
| নাম : হাফিজা খাতুন<br>পিতার নাম: কাজেম সেখ<br>বাড়ির নং : এন0033<br>বয়স : 35 লিঙ্গ : মহিলা     | ফটো উপলব্ধ       | নাম : অসিম আক্রম<br>পিতার নাম: সানোয়ার সেখ<br>বাড়ির নং : এন0130<br>বয়স : 24 লিঙ্গ : পুরুষ      | ফটো উপলব্ধ | নাম : বসিরুদ্দিন সেখ<br>পিতার নাম: মইনুদ্দিন সেখ<br>বাড়ির নং : n0117<br>বয়স : 37 লিঙ্গ : পুরুষ   | ফটো উপলব্ধ       |
| # 700   | IER0473595       | 701   | IER2493807 | 702  | IER2163038       |
| নাম : মতিবুল হোসেন<br>পিতার নাম: নুরুল হোসেন<br>বাড়ির নং : n0008<br>বয়স : 33 লিঙ্গ : পুরুষ    | ফটো উপলব্ধ       | নাম : হাসিনা বিবি<br>স্বামীর নাম: আলিম সেখ<br>বাড়ির নং : n0094<br>বয়স : 52 লিঙ্গ : মহিলা        | ফটো উপলব্ধ | নাম : ফাজলেমা খাতুন<br>স্বামীর নাম: সিতুল সেখ<br>বাড়ির নং : N0157<br>বয়স : 30 লিঙ্গ : মহিলা      | ফটো উপলব্ধ       |
| 703   | IER2567717       | 704   | IER1429349 | 705  | IER2829976       |
| নাম : আজিম সেখ<br>পিতার নাম: আকিমুদ্দিন সেখ<br>বাড়ির নং : n0085<br>বয়স : 69 লিঙ্গ : পুরুষ     | ফটো উপলব্ধ       | নাম : জারিনা বিবি<br>স্বামীর নাম: তাহিরুল সেখ<br>বাড়ির নং : n0078<br>বয়স : 34 লিঙ্গ : মহিলা     | ফটো উপলব্ধ | নাম : নূর ইসলাম সেখ<br>পিতার নাম: সাহামত সেখ<br>বাড়ির নং : এন0002<br>বয়স : 23 লিঙ্গ : পুরুষ      | ফটো উপলব্ধ       |
| 706   | IER2830024       | 707   | IER2830073 | 708  | IER2067809       |
| নাম : সাকারুল সেখ<br>পিতার নাম: মইদ সেখ<br>বাড়ির নং : এন00049<br>বয়স : 24 লিঙ্গ : পুরুষ       | ফটো উপলব্ধ       | নাম : জাহিরুল সেখ<br>পিতার নাম: ফাহিজ ল সেখ<br>বাড়ির নং : এন0050<br>বয়স : 25 লিঙ্গ : পুরুষ      | ফটো উপলব্ধ | নাম : রেন্টু সেখ<br>পিতার নাম: ফরিদ সেখ<br>বাড়ির নং : n0197<br>বয়স : 29 লিঙ্গ : পুরুষ            | ফটো উপলব্ধ       |
| 709   | IER2115657       | 710   | IER2115665 | 711  | WB/42/294/297050 |
| নাম : সামাদ সেখ<br>স্বামীর নাম: টুটুল সেখ<br>বাড়ির নং : n0214<br>বয়স : 29 লিঙ্গ : মহিলা       | ফটো উপলব্ধ       | নাম : সামনূর সেখ<br>পিতার নাম: রবিউল সেখ<br>বাড়ির নং : n0215<br>বয়স : 30 লিঙ্গ : পুরুষ          | ফটো উপলব্ধ | নাম : আরসালিম সেখ<br>পিতার নাম: মুনসোর সেখ<br>বাড়ির নং : n0034<br>বয়স : 59 লিঙ্গ : পুরুষ         | ফটো উপলব্ধ       |
| 712   | WB/42/294/297160 | 713   | IER1846716 | 714  | IER2067734       |
| নাম : পারুল বিবি<br>স্বামীর নাম: আরসালিম সেখ<br>বাড়ির নং : n0034<br>বয়স : 55 লিঙ্গ : মহিলা    | ফটো উপলব্ধ       | নাম : চাঁদ মহম্মদ<br>পিতার নাম: আর সালিম<br>বাড়ির নং : n0034<br>বয়স : 32 লিঙ্গ : পুরুষ          | ফটো উপলব্ধ | নাম : আজহার উদ্দিন সেখ<br>পিতার নাম: একদিল সেখ<br>বাড়ির নং : n0190<br>বয়স : 28 লিঙ্গ : পুরুষ     | ফটো উপলব্ধ       |
| 715   | IER2229110       | 716   | FQR2598332 | 717  | IER2166668       |
| নাম : কুলসুম খাতুন<br>স্বামীর নাম: চাঁদ মহম্মদ<br>বাড়ির নং : এন0034<br>বয়স : 28 লিঙ্গ : মহিলা | ফটো উপলব্ধ       | নাম : অসফুর রহমান<br>পিতার নাম: আব্দুল খালেক সেখ<br>বাড়ির নং : n0124<br>বয়স : 40 লিঙ্গ : পুরুষ  | ফটো উপলব্ধ | নাম : লিল্টু সেখ<br>পিতার নাম: নওসাদ মন্ডল<br>বাড়ির নং : N0113<br>বয়স : 30 লিঙ্গ : পুরুষ         | ফটো উপলব্ধ       |
| 718   | IER2229201       | 719   | IER2229235 | 720  | IER2166684       |
| নাম : অজেবুল সেখ<br>পিতার নাম: মুস্তফা সেখ<br>বাড়ির নং : এন0054<br>বয়স : 27 লিঙ্গ : মহিলা     | ফটো উপলব্ধ       | নাম : মিনা খাতুন<br>স্বামীর নাম: শীসু মহম্মদ<br>বাড়ির নং : এন0131<br>বয়স : 30 লিঙ্গ : মহিলা     | ফটো উপলব্ধ | নাম : নাবিরুল সেখ<br>পিতার নাম: আলাম সেখ<br>বাড়ির নং : N0052<br>বয়স : 29 লিঙ্গ : পুরুষ           | ফটো উপলব্ধ       |

|   |                          |  |                          |   |                          |
|---|--------------------------|--|--------------------------|---|--------------------------|
| 721<br>নাম : খাদিজা খাতুন<br>স্বামীর নাম: নাবিরুল সেখ<br>বাড়ির নং : এন0052<br>বয়স : 27 লিঙ্গ : মহিলা        | IER3052750<br>ফটো উপলব্ধ | 722<br>নাম : মমিনুর সেখ<br>পিতার নাম: নুর ইসলাম<br>বাড়ির নং : N0046<br>বয়স : 30 লিঙ্গ : পুরুষ        | IER2166734<br>ফটো উপলব্ধ | 723<br>নাম : খালেদা খাতুন<br>পিতার নাম: আব্দুল রফিক<br>বাড়ির নং : এন0078<br>বয়স : 32 লিঙ্গ : মহিলা    | IER1694587<br>ফটো উপলব্ধ |
| 724<br>নাম : আয়েসা সিদ্দিকা<br>স্বামীর নাম: এব্রাহিম সেখ<br>বাড়ির নং : এন0050<br>বয়স : 26 লিঙ্গ : মহিলা    | IER2228922<br>ফটো উপলব্ধ | 725<br>নাম : মুস্তাকিম সেখ<br>পিতার নাম: মাসেদ সেখ<br>বাড়ির নং : n0157<br>বয়স : 71 লিঙ্গ : পুরুষ     | IER2493260<br>ফটো উপলব্ধ | 726<br>নাম : সামিম সেখ<br>পিতার নাম: আলাউদ্দিন সেখ<br>বাড়ির নং : n0062<br>বয়স : 43 লিঙ্গ : পুরুষ      | FQR2502052<br>ফটো উপলব্ধ |
| 727<br>নাম : মনিরুল সেখ<br>পিতার নাম: লখু সেখ<br>বাড়ির নং : গ্রাম নয়ানী গাঙ্গাডা<br>বয়স : 26 লিঙ্গ : পুরুষ | IER2434850<br>ফটো উপলব্ধ | 728<br>নাম : মুরসালিম সেখ<br>পিতার নাম: মুনসোর সেখ<br>বাড়ির নং : n0036<br>বয়স : 65 লিঙ্গ : পুরুষ     | IER2493229<br>ফটো উপলব্ধ | 729<br>নাম : আসরাফুল সেখ<br>পিতার নাম: সাইফুদ্দিন সেখ<br>বাড়ির নং : n0235<br>বয়স : 56 লিঙ্গ : পুরুষ   | IER2494466<br>ফটো উপলব্ধ |
| 730<br>নাম : আনুয়ারা বিবি<br>স্বামীর নাম: সেলিম সেখ<br>বাড়ির নং : n0060<br>বয়স : 49 লিঙ্গ : মহিলা          | IER2493195<br>ফটো উপলব্ধ | 731<br>নাম : লালমুনি বিবি<br>স্বামীর নাম: মেনসারুল সেখ<br>বাড়ির নং : n0055<br>বয়স : 37 লিঙ্গ : মহিলা | IER1069335<br>ফটো উপলব্ধ | 732<br>নাম : হাবিবা খাতুন<br>স্বামীর নাম: কাজিম সেখ<br>বাড়ির নং : n0033<br>বয়স : 56 লিঙ্গ : মহিলা     | FQR2078376<br>ফটো উপলব্ধ |
| 733<br>নাম : মনিরুল সেখ<br>পিতার নাম: মুরশালিম সেখ<br>বাড়ির নং : n0036<br>বয়স : 34 লিঙ্গ : পুরুষ            | IER1768506<br>ফটো উপলব্ধ | 734<br>নাম : কিসমত সেখ<br>পিতার নাম: জুলমত সেখ<br>বাড়ির নং : n0126<br>বয়স : 66 লিঙ্গ : পুরুষ         | IER2493104<br>ফটো উপলব্ধ | 735<br>নাম : সিসু মহম্মদ<br>পিতার নাম: জমিউদ্দিন সেখ<br>বাড়ির নং : n0131<br>বয়স : 40 লিঙ্গ : পুরুষ    | IER0477042<br>ফটো উপলব্ধ |
| 736<br>নাম : বদরুদ্দিন সেখ<br>পিতার নাম: করিম সেখ<br>বাড়ির নং : n0063<br>বয়স : 63 লিঙ্গ : পুরুষ             | IER2494649<br>ফটো উপলব্ধ | 737<br>নাম : জদবানু বিবি<br>স্বামীর নাম: বদরুদ্দিন সেখ<br>বাড়ির নং : n0063<br>বয়স : 59 লিঙ্গ : মহিলা | IER2494664<br>ফটো উপলব্ধ | 738<br>নাম : ইয়ানুল সেখ<br>পিতার নাম: আলাউদ্দিন সেখ<br>বাড়ির নং : n0055<br>বয়স : 38 লিঙ্গ : পুরুষ    | IER0476648<br>ফটো উপলব্ধ |
| 739<br>নাম : মুস্তফা সেখ<br>পিতার নাম: হামেদ সেখ<br>বাড়ির নং : n0054<br>বয়স : 56 লিঙ্গ : পুরুষ              | IER2493161<br>ফটো উপলব্ধ | 740<br>নাম : রুহিদা বিবি<br>স্বামীর নাম: আমারুল সেখ<br>বাড়ির নং : n0055<br>বয়স : 42 লিঙ্গ : মহিলা    | FQR2501948<br>ফটো উপলব্ধ | 741<br>নাম : মর্জিনা বিবি<br>স্বামীর নাম: সিটুল সেখ<br>বাড়ির নং : n0090<br>বয়স : 38 লিঙ্গ : মহিলা     | FQR2502359<br>ফটো উপলব্ধ |
| 742<br>নাম : সাফিদুল সেখ<br>পিতার নাম: মুস্তফা সেখ<br>বাড়ির নং : n0004<br>বয়স : 40 লিঙ্গ : পুরুষ            | IER1069327<br>ফটো উপলব্ধ | 743<br>নাম : আলাউদ্দিন সেখ<br>পিতার নাম: করিম সেখ<br>বাড়ির নং : n0062<br>বয়স : 72 লিঙ্গ : পুরুষ      | IER2493146<br>ফটো উপলব্ধ | 744<br>নাম : সাহেরিনা খাতুন<br>স্বামীর নাম: মুবারক সেখ<br>বাড়ির নং : এন0062<br>বয়স : 28 লিঙ্গ : মহিলা | IER3054996<br>ফটো উপলব্ধ |
| 745<br>নাম : ইমরাদুল সেখ<br>পিতার নাম: আসরাফুল সেখ<br>বাড়ির নং : N0235<br>বয়স : 27 লিঙ্গ : পুরুষ            | IER2571560<br>ফটো উপলব্ধ | 746<br>নাম : নুরিমা খাতুন<br>পিতার নাম: আজিম সেখ<br>বাড়ির নং : N0085<br>বয়স : 28 লিঙ্গ : মহিলা       | IER2571537<br>ফটো উপলব্ধ | 747<br>নাম : ওবাইদুল্লা সেখ<br>পিতার নাম: একদিল সেখ<br>বাড়ির নং : ফু<br>বয়স : 26 লিঙ্গ : পুরুষ        | IER2571818<br>ফটো উপলব্ধ |
| 748<br>নাম : সাহামত সেখ<br>পিতার নাম: করিম সেখ<br>বাড়ির নং : n0002<br>বয়স : 56 লিঙ্গ : পুরুষ                | IER2490936<br>ফটো উপলব্ধ | 749<br>নাম : মহঃ ওজিউল্লা<br>পিতার নাম: সেলিম সেখ<br>বাড়ির নং : n0017<br>বয়স : 32 লিঙ্গ : পুরুষ      | IER1768316<br>ফটো উপলব্ধ | 750<br>নাম : লখু সেখ<br>পিতার নাম: মাসেদ সেখ<br>বাড়ির নং : n0083<br>বয়স : 51 লিঙ্গ : পুরুষ            | IER2494276<br>ফটো উপলব্ধ |



বিধানসভা নির্বাচনক্ষেত্রের নং, নাম : 294-মুরারই  
ভাগ নং, নাম : 1-নয়ানীগাঙ্গেডা পূর্ব,

|  |                          |   |                          |  |                          |
|--|--------------------------|---|--------------------------|--|--------------------------|
| 751<br>নাম : লতিবুল সেখ<br>পিতার নাম: সেলিম সেখ<br>বাড়ির নং : N0060<br>বয়স : 26 লিঙ্গ : পুরুষ                | IER2571552<br>ফটো উপলব্ধ | 752<br>নাম : মঙ্গল সেখ<br>পিতার নাম: মাসেদ সেখ<br>বাড়ির নং : n0075<br>বয়স : 41 লিঙ্গ : পুরুষ            | FQR2298289<br>ফটো উপলব্ধ | 753<br>নাম : সান্তারুল সেখ<br>পিতার নাম: কিসমত সেখ<br>বাড়ির নং : n0126<br>বয়স : 33 লিঙ্গ : পুরুষ         | IER1883834<br>ফটো উপলব্ধ |
| 754<br>নাম : নাজেমদ্দিন সেখ<br>পিতার নাম: জওসের সেখ<br>বাড়ির নং : n0088<br>বয়স : 36 লিঙ্গ : পুরুষ            | IER1429372<br>ফটো উপলব্ধ | 755<br>নাম : শামসুল্লাহ বিবি<br>স্বামীর নাম: আসফুর রহমান<br>বাড়ির নং : এন0124<br>বয়স : 35 লিঙ্গ : মহিলা | IER1513514<br>ফটো উপলব্ধ | 756<br>নাম : নকির সেখ<br>পিতার নাম: সেলিম সেখ<br>বাড়ির নং : n0060<br>বয়স : 31 লিঙ্গ : পুরুষ              | IER1883792<br>ফটো উপলব্ধ |
| 757<br>নাম : রেবিনা বেগম<br>স্বামীর নাম: আব্দুর রাজ্জাক<br>বাড়ির নং : পশ্চিম পাড়া<br>বয়স : 30 লিঙ্গ : মহিলা | IER2229805<br>ফটো উপলব্ধ | 758<br>নাম : রকি সেখ<br>পিতার নাম: মহঃ তাজেমদ্দিন সেখ<br>বাড়ির নং : এন0086<br>বয়স : 22 লিঙ্গ : পুরুষ    | IER2924652<br>ফটো উপলব্ধ | 759<br>নাম : হেফজুল সেখ<br>পিতার নাম: সেলিম সেখ<br>বাড়ির নং : এন0060<br>বয়স : 23 লিঙ্গ : পুরুষ           | IER2924686<br>ফটো উপলব্ধ |
| 760<br>নাম : তাসলিমা বেগম<br>স্বামীর নাম: সমিরুল সেখ<br>বাড়ির নং : এন0097<br>বয়স : 22 লিঙ্গ : মহিলা          | IER2924272<br>ফটো উপলব্ধ | 761<br>নাম : সরিফ সেখ<br>পিতার নাম: আলিম সেখ<br>বাড়ির নং : এন0094<br>বয়স : 25 লিঙ্গ : পুরুষ             | IER2924504<br>ফটো উপলব্ধ | 762<br>নাম : সাদেমুন খাতুন<br>স্বামীর নাম: নূর হাসান সেখ<br>বাড়ির নং : এন0123<br>বয়স : 28 লিঙ্গ : মহিলা  | IER2721355<br>ফটো উপলব্ধ |
| 763<br>নাম : আজিজুল সেখ<br>পিতার নাম: ফুরকান সেখ<br>বাড়ির নং : n0017<br>বয়স : 57 লিঙ্গ : পুরুষ               | IER2568590<br>ফটো উপলব্ধ | 764<br>নাম : আসরাফুল সেখ<br>পিতার নাম: আব্দুল কুদ্দুস<br>বাড়ির নং : n0116<br>বয়স : 34 লিঙ্গ : পুরুষ     | IER1429182<br>ফটো উপলব্ধ | 765<br>নাম : মুরসেনা বিবি<br>স্বামীর নাম: মইনুদ্দিন সেখ<br>বাড়ির নং : n0117<br>বয়স : 56 লিঙ্গ : মহিলা    | IER2567915<br>ফটো উপলব্ধ |
| 766<br>নাম : আলিম সেখ<br>পিতার নাম: হুরমজ সেখ<br>বাড়ির নং : n0094<br>বয়স : 56 লিঙ্গ : পুরুষ                  | IER2493872<br>ফটো উপলব্ধ | 767<br>নাম : তনুজা খাতুন<br>স্বামীর নাম: বাসিরুদ্দিন সেখ<br>বাড়ির নং : এন0117<br>বয়স : 24 লিঙ্গ : মহিলা | IER2829836<br>ফটো উপলব্ধ | 768<br>নাম : কারিবুল ইসলাম<br>পিতার নাম: সেলিম সেক<br>বাড়ির নং : n0017<br>বয়স : 37 লিঙ্গ : পুরুষ         | FQR2598282<br>ফটো উপলব্ধ |
| 769<br>নাম : কুতুব সেখ<br>পিতার নাম: মতিন সেখ<br>বাড়ির নং : n0074<br>বয়স : 38 লিঙ্গ : পুরুষ                  | FQR2502060<br>ফটো উপলব্ধ | 770<br>নাম : রেজিনা খাতুন<br>স্বামীর নাম: আনিকুল সেখ<br>বাড়ির নং : n0004<br>বয়স : 34 লিঙ্গ : মহিলা      | IER1514074<br>ফটো উপলব্ধ | 771<br>নাম : লুতফুল সেখ<br>পিতার নাম: জয়নাল সেখ<br>বাড়ির নং : n0043<br>বয়স : 30 লিঙ্গ : পুরুষ           | IER1883859<br>ফটো উপলব্ধ |
| 772<br>নাম : মস্তনা খাতুন<br>স্বামীর নাম: রমজান সেখ<br>বাড়ির নং : n0164<br>বয়স : 31 লিঙ্গ : মহিলা            | IER1768365<br>ফটো উপলব্ধ | 773<br>নাম : তাহেরা খাতুন<br>স্বামীর নাম: হারুন সেখ<br>বাড়ির নং : এন0150<br>বয়স : 22 লিঙ্গ : মহিলা      | IER3059862<br>ফটো উপলব্ধ | 774<br>নাম : সায়েরাবানু বিবি<br>স্বামীর নাম: মুরসালিম সেখ<br>বাড়ির নং : n0036<br>বয়স : 61 লিঙ্গ : মহিলা | IER2568418<br>ফটো উপলব্ধ |
| 775<br>নাম : হাসমত সেখ<br>পিতার নাম: জুলমত সেখ<br>বাড়ির নং : n0055<br>বয়স : 61 লিঙ্গ : পুরুষ                 | IER2568194<br>ফটো উপলব্ধ | 776<br>নাম : খাইরুল বিবি<br>স্বামীর নাম: হাসমত সেখ<br>বাড়ির নং : n0055<br>বয়স : 55 লিঙ্গ : মহিলা        | IER2568236<br>ফটো উপলব্ধ | 777<br>নাম : সাদেকুল সেখ<br>পিতার নাম: হাসমত সেখ<br>বাড়ির নং : n0055<br>বয়স : 28 লিঙ্গ : পুরুষ           | IER1883826<br>ফটো উপলব্ধ |
| 778<br>নাম : মতিন সেখ<br>পিতার নাম: লখমান সেখ<br>বাড়ির নং : n0074<br>বয়স : 66 লিঙ্গ : পুরুষ                  | IER2493609<br>ফটো উপলব্ধ | 779<br>নাম : মতিবুল সেখ<br>পিতার নাম: মহম্মদ ইউনুস সেখ<br>বাড়ির নং : n0078<br>বয়স : 41 লিঙ্গ : পুরুষ    | FQR2298180<br>ফটো উপলব্ধ | 780<br>নাম : আনুয়ারা বিবি<br>স্বামীর নাম: আবুল কাসেম<br>বাড়ির নং : n0007<br>বয়স : 27 লিঙ্গ : মহিলা      | IER1629922<br>ফটো উপলব্ধ |

|   |                                |  |                                |  |                          |
|---|--------------------------------|--|--------------------------------|--|--------------------------|
| 781<br>নাম : রাহেমা বিবি<br>স্বামীর নাম: মতিন সেখ<br>বাড়ির নং : n0074<br>বয়স : 59 লিঙ্গ : মহিলা         | IER2493633<br>ফটো উপলব্ধ       | 782<br>নাম : জাকেরুন বিবি<br>স্বামীর নাম: জমিউদ্দিন<br>বাড়ির নং : n0131<br>বয়স : 59 লিঙ্গ : মহিলা      | IER2493252<br>ফটো উপলব্ধ       | 783<br>নাম : সাহিনা সুলতানা<br>স্বামীর নাম: মতিবুল সেখ<br>বাড়ির নং : N0008<br>বয়স : 25 লিঙ্গ : মহিলা         | IER2571776<br>ফটো উপলব্ধ |
| 784<br>নাম : খাবীরুল সেখ<br>পিতার নাম: গনেবেস সেখ<br>বাড়ির নং : N0045<br>বয়স : 25 লিঙ্গ : পুরুষ         | IER2571958<br>ফটো উপলব্ধ       | 785<br>নাম : মমতাজ বিবি<br>স্বামীর নাম: আলিমুদ্দিন সেখ<br>বাড়ির নং : n0088<br>বয়স : 41 লিঙ্গ : মহিলা   | IER1429414<br>ফটো উপলব্ধ       | # 786<br>নাম : নারগিস পারভীন<br>স্বামীর নাম: মহঃ আজিজুল ইসলাম<br>বাড়ির নং : এন0107<br>বয়স : 25 লিঙ্গ : মহিলা | YDA2559581<br>ফটো উপলব্ধ |
| 787<br>নাম : রোহিদ সেখ<br>পিতার নাম: সেখ শামসুজামান<br>বাড়ির নং : হু<br>বয়স : 25 লিঙ্গ : পুরুষ          | IER2571909<br>ফটো উপলব্ধ       | 788<br>নাম : সাদ্দাম সেখ<br>পিতার নাম: আজিজুল সেখ<br>বাড়ির নং : N0017<br>বয়স : 26 লিঙ্গ : পুরুষ        | IER2571933<br>ফটো উপলব্ধ       | 789<br>নাম : আরবিদা খাতুন<br>স্বামীর নাম: সাদেকুল সেখ<br>বাড়ির নং : N0055<br>বয়স : 26 লিঙ্গ : মহিলা          | IER2571917<br>ফটো উপলব্ধ |
| 790<br>নাম : রোসেনা বিবি<br>স্বামীর নাম: আবদুস সোভান<br>বাড়ির নং : n0108<br>বয়স : 54 লিঙ্গ : মহিলা      | IER0471912<br>ফটো উপলব্ধ       | 791<br>নাম : রুবিনা বিবি<br>স্বামীর নাম: আব্দুর রহমান<br>বাড়ির নং : এন0108<br>বয়স : 30 লিঙ্গ : মহিলা   | IER1976612<br>ফটো উপলব্ধ       | 792<br>নাম : আব্দুর রহমান<br>পিতার নাম: সমিরুদ্দিন সেখ<br>বাড়ির নং : এন0108<br>বয়স : 34 লিঙ্গ : পুরুষ        | IER1429315<br>ফটো উপলব্ধ |
| 793<br>নাম : আনয়ারুল হক<br>পিতার নাম: আব্দুস সোভান<br>বাড়ির নং : n0108<br>বয়স : 61 লিঙ্গ : পুরুষ       | IER2494912<br>ফটো উপলব্ধ       | 794<br>নাম : জোহরা বিবি<br>স্বামীর নাম: আনয়ারুল হক<br>বাড়ির নং : n0108<br>বয়স : 56 লিঙ্গ : মহিলা      | FQR1364736<br>ফটো উপলব্ধ       | 795<br>নাম : আবুল হাসান<br>পিতার নাম: সালাম সেখ<br>বাড়ির নং : n0188<br>বয়স : 28 লিঙ্গ : পুরুষ                | IER2067718<br>ফটো উপলব্ধ |
| 796<br>নাম : সদরুল আলম<br>পিতার নাম: আনারুল হোদা<br>বাড়ির নং : n0081<br>বয়স : 33 লিঙ্গ : পুরুষ          | IER1629856<br>ফটো উপলব্ধ       | 797<br>নাম : হাসিবুল সেখ<br>পিতার নাম: নুরুল হোদা<br>বাড়ির নং : n0081<br>বয়স : 39 লিঙ্গ : পুরুষ        | IER1924448<br>ফটো উপলব্ধ       | 798<br>নাম : নাসিমা বিবি<br>স্বামীর নাম: নুরুল হোদা<br>বাড়ির নং : n0081<br>বয়স : 62 লিঙ্গ : মহিলা            | IER2568558<br>ফটো উপলব্ধ |
| 799<br>নাম : নুরিমা বিবি<br>স্বামীর নাম: আনারুলহোদা মন্ডল<br>বাড়ির নং : n0081<br>বয়স : 52 লিঙ্গ : মহিলা | WB/42/294/297222<br>ফটো উপলব্ধ | 800<br>নাম : মিনু বিবি<br>স্বামীর নাম: সামশুলহোদা মন্ডল<br>বাড়ির নং : n0081<br>বয়স : 49 লিঙ্গ : মহিলা  | WB/42/294/297315<br>ফটো উপলব্ধ | 801<br>নাম : সামসুল হোদা<br>পিতার নাম: হাফেজ মন্ডল<br>বাড়ির নং : n0081<br>বয়স : 61 লিঙ্গ : পুরুষ             | IER2567667<br>ফটো উপলব্ধ |
| 802<br>নাম : জাহাঙ্গির সেখ<br>পিতার নাম: সামসুল হোদা<br>বাড়ির নং : N0081<br>বয়স : 26 লিঙ্গ : পুরুষ      | IER2571834<br>ফটো উপলব্ধ       | 803<br>নাম : মহফুজ আলম<br>পিতার নাম: মহঃ আনারুল হোদা<br>বাড়ির নং : n0081<br>বয়স : 36 লিঙ্গ : পুরুষ     | IER1428846<br>ফটো উপলব্ধ       | 804<br>নাম : মন্ডল আনারুল হোদা<br>পিতার নাম: হাফেজ মন্ডল<br>বাড়ির নং : n0081<br>বয়স : 56 লিঙ্গ : পুরুষ       | IER2494011<br>ফটো উপলব্ধ |
| 805<br>নাম : নুরুল হোদা<br>পিতার নাম: হাফেজ মন্ডল<br>বাড়ির নং : n0081<br>বয়স : 64 লিঙ্গ : পুরুষ         | IER2567899<br>ফটো উপলব্ধ       | 806<br>নাম : সাদ্দাম হোসেন<br>পিতার নাম: নাজিমুদ্দিন সেখ<br>বাড়ির নং : N0073<br>বয়স : 28 লিঙ্গ : পুরুষ | IER2166627<br>ফটো উপলব্ধ       | 807<br>নাম : তনুজা খাতুন<br>স্বামীর নাম: মনিরুল সেখ<br>বাড়ির নং : এন0081<br>বয়স : 22 লিঙ্গ : মহিলা           | IER3018710<br>ফটো উপলব্ধ |
| 808<br>নাম : মানজুরা খাতুন<br>স্বামীর নাম: মইনুল সেখ<br>বাড়ির নং : এন0055<br>বয়স : 23 লিঙ্গ : মহিলা     | IER3021417<br>ফটো উপলব্ধ       | 809<br>নাম : সুন্দরী মাল<br>স্বামীর নাম: অজয় মাল<br>বাড়ির নং : এন0053<br>বয়স : 23 লিঙ্গ : মহিলা       | IER3084019<br>ফটো উপলব্ধ       | 810<br>নাম : আলি হাসান<br>পিতার নাম: আমারুল সেখ<br>বাড়ির নং : এন0002<br>বয়স : 20 লিঙ্গ : পুরুষ               | IER3109428<br>ফটো উপলব্ধ |

|  |                          |  |                          |  |                          |
|--|--------------------------|--|--------------------------|--|--------------------------|
| 811<br>নাম : রাসিবুল সেখ<br>পিতার নাম: নুর আলম সেখ<br>বাড়ির নং : এন0042<br>বয়স : 21 লিঙ্গ : পুরুষ    | IER3109410<br>ফটো উপলব্ধ | 812<br>নাম : সুজন মাল<br>পিতার নাম: কর্তিক মাল<br>বাড়ির নং : এন0128<br>বয়স : 21 লিঙ্গ : পুরুষ        | IER3112893<br>ফটো উপলব্ধ | 813<br>নাম : প্রিয়া মাল<br>স্বামীর নাম: সুকচাঁদ মাল<br>বাড়ির নং : এন0128<br>বয়স : 27 লিঙ্গ : মহিলা    | IER3112984<br>ফটো উপলব্ধ |
| 814<br>নাম : সোহেল সেখ<br>পিতার নাম: নিপুল সেখ<br>বাড়ির নং : এন0018<br>বয়স : 20 লিঙ্গ : পুরুষ        | IER3121068<br>ফটো উপলব্ধ | 815<br>নাম : উম্মো কুলসুম<br>স্বামীর নাম: অসিউল ইসলাম<br>বাড়ির নং : এন0079<br>বয়স : 21 লিঙ্গ : মহিলা | IER3128402<br>ফটো উপলব্ধ | 816<br>নাম : রাকিব খাতুন<br>স্বামীর নাম: আজহারউদ্দিন সেখ<br>বাড়ির নং : এন065<br>বয়স : 25 লিঙ্গ : মহিলা | IER3132990<br>ফটো উপলব্ধ |
| 817<br>নাম : বিদ্যুত মাল<br>পিতার নাম: নিতাই মাল<br>বাড়ির নং : এন091<br>বয়স : 22 লিঙ্গ : পুরুষ       | IER3133188<br>ফটো উপলব্ধ | 818<br>নাম : কায়েম সেখ<br>পিতার নাম: জসিমুদ্দিন সেখ<br>বাড়ির নং : এন265<br>বয়স : 20 লিঙ্গ : পুরুষ   | IER3133204<br>ফটো উপলব্ধ | 819<br>নাম : খালিদ হাসান<br>পিতার নাম: মুস্তাফিজুর রহমান<br>বাড়ির নং : এন007<br>বয়স : 21 লিঙ্গ : পুরুষ | IER3133287<br>ফটো উপলব্ধ |
| 820<br>নাম : আসমা খাতুন<br>স্বামীর নাম: ইসরাফ হোসেন<br>বাড়ির নং : এন054<br>বয়স : 21 লিঙ্গ : মহিলা    | IER3133295<br>ফটো উপলব্ধ | 821<br>নাম : রাসিবুল সেখ<br>পিতার নাম: জামেরুল সেখ<br>বাড়ির নং : এন051<br>বয়স : 20 লিঙ্গ : পুরুষ     | IER3133626<br>ফটো উপলব্ধ | 822<br>নাম : নাজমিন খাতুন<br>স্বামীর নাম: নুর আহমেদ<br>বাড়ির নং : এন4546<br>বয়স : 22 লিঙ্গ : মহিলা     | IER3133923<br>ফটো উপলব্ধ |
| 823<br>নাম : জামিলা খাতুন<br>স্বামীর নাম: মোহব্বল সেখ<br>বাড়ির নং : এন0017<br>বয়স : 20 লিঙ্গ : মহিলা | IER3133972<br>ফটো উপলব্ধ | 824<br>নাম : আলি হাসান<br>পিতার নাম: আমিনুল ইসলাম<br>বাড়ির নং : এন045<br>বয়স : 21 লিঙ্গ : পুরুষ      | IER3134244<br>ফটো উপলব্ধ | 825<br>নাম : সাখিলা খাতুন<br>স্বামীর নাম: সাদ্দাম হোসেন<br>বাড়ির নং : এন007<br>বয়স : 22 লিঙ্গ : মহিলা  | IER3136579<br>ফটো উপলব্ধ |
| 826<br>নাম : লিলুফা খাতুন<br>স্বামীর নাম: নুর মহাম্মদ<br>বাড়ির নং : এন25<br>বয়স : 23 লিঙ্গ : মহিলা   | IER3136629<br>ফটো উপলব্ধ | 827<br>নাম : সুরাজ সেখ<br>পিতার নাম: আনারুল সেখ<br>বাড়ির নং : এন254<br>বয়স : 20 লিঙ্গ : পুরুষ        | IER3136801<br>ফটো উপলব্ধ |  |                          |



|  |   |            |
|--|---|------------|
| 828  | 1 | IER3140191 |
| নাম : মিরাজ মল্লিক<br>পিতার নাম: ওবুল মল্লিক<br>বাড়ির নং : এন848<br>বয়স : 19 লিঙ্গ : পুরুষ |   | ফটো উপলব্ধ |

|  |   |            |
|--|---|------------|
| 829  | 1 | IER3140399 |
| নাম : মেম খাতুন<br>স্বামীর নাম: আবুল হাসান<br>বাড়ির নং : এন006<br>বয়স : 21 লিঙ্গ : মহিলা |   | ফটো উপলব্ধ |

|  |   |            |
|--|---|------------|
| 830  | 1 | IER3141884 |
| নাম : নুর মহাম্মদ<br>পিতার নাম: রফিক সেখ<br>বাড়ির নং : এন564<br>বয়স : 22 লিঙ্গ : পুরুষ |   | ফটো উপলব্ধ |



|  |   |            |
|--|---|------------|
| 831  | 1 | IER3147352 |
| নাম : ইয়াসমিনারা খাতুন<br>পিতার নাম: মতিউর রহমান<br>বাড়ির নং : এন0070<br>বয়স : 19 লিঙ্গ : মহিলা |   | ফটো উপলব্ধ |

|   |   |            |
|---|---|------------|
| 832   | 1 | IER3147436 |
| নাম : নাইস পারভিন<br>স্বামীর নাম: রমজান সেখ<br>বাড়ির নং : এন784<br>বয়স : 19 লিঙ্গ : মহিলা |   | ফটো উপলব্ধ |

|   |   |            |
|---|---|------------|
| 833   | 1 | IER3149895 |
| নাম : মিতালি মাল<br>স্বামীর নাম: সুদিশ মাল<br>বাড়ির নং : এন0146<br>বয়স : 19 লিঙ্গ : মহিলা |   | ফটো উপলব্ধ |

নির্বাচক সংখ্যার সারসংক্ষেপ :

A) নির্বাচকের সংখ্যা :

|  | নির্বাচক তালিকার প্রকৃতি  | নির্বাচক তালিকার পরিচিতি : | নির্বাচকের সংখ্যা :   |       |              |     |     |
|--|---|----------------------------|---|-------|--------------|-----|-----|
|  |   |                            | পুরুষ   | মহিলা | তৃতীয় লিঙ্গ | মোট |     |
| I  | মূল তালিকা  | মূল তালিকা                 | বিশেষ নিবিড় সংশোধন ২০২৬ এর চূড়ান্ত ভোটার তালিকার সহিত 06-04-2026 তারিখ অবধি সংশোধিত নির্বাচক তালিকা | 434   | 393          | 0   | 827 |
| II                                       | 1- সংযোজন তালিকা  | সংযোজনী 1                  | বিশেষ সংক্ষিপ্ত সংশোধন 2026   | 2     | 1            | 0   | 3   |
|  |   | সংযোজনী 2                  | ধারাবাহিক সংশোধন 2026   | 0     | 3            | 0   | 3   |
|  |   | মোট                        |   | 2     | 4            | 0   | 6   |
| III                                      | 2- বিয়োজন তালিকা   | সংযোজনী 1                  | বিশেষ সংক্ষিপ্ত সংশোধন 2026   | 0     | 0            | 0   | 0   |
|  |   | সংযোজনী 2                  | ধারাবাহিক সংশোধন 2026   | 0     | 0            | 0   | 0   |
|  |   | মোট                        |   | 0     | 0            | 0   | 0   |
| IV                                       | 'লিঙ্গ ক্ষেত্রের' পরিবর্তনের কারণে পার্থক্য                       |                            |   | 0     | 0            | 0   | 0   |
| V  | বিচারপ্রক্রিয়ার অধীনস্থ  |                            |   | 0     | 0            | 0   | 0   |
| VI                                       | বিচার বিভাগীয় আধিকারিক কর্তৃক বিচারপূর্বক নিষ্পত্তির পর বিয়োজিত |                            |   | 10    | 11           | 0   | 21  |
| নির্বাচকের মোট সংখ্যা (I+II-III+IV-V-VI) |   |                            |   | 426   | 386          | 0   | 812 |

B) ক্রটি সংশোধনের সংখ্যা :

| নির্বাচক তালিকার প্রকৃতি | নির্বাচক তালিকার পরিচিতি :  | ক্রটি সংশোধনের সংখ্যা : |
|--------------------------|-----------------------------|-------------------------|
| সংযোজনী 1                | বিশেষ সংক্ষিপ্ত সংশোধন 2026 | 4                       |
| সংযোজনী 2                | ধারাবাহিক সংশোধন 2026       | 0                       |
|                          | মোট                         | 4                       |

নির্বাচক নিবন্ধন আধিকারিকের স্বাক্ষর

E-মৃত, S-স্থানান্তরিত, R-একাধিকবার অন্তর্ভুক্ত, M-নিখোঁজ, Q-যোগ্য নহে