



নির্বাচক তালিকা 2026 S25 পশ্চিমবঙ্গ

বিধানসভা নির্বাচনক্ষেত্রের নং, নাম ও সংরক্ষণের স্থিতি : 3 - কুচবিহার উত্তর (তপশীলি জাতি)		অংশ নং : 139																			
বিধানসভা নির্বাচনক্ষেত্রটি যে লোকসভা নির্বাচনক্ষেত্রের / ক্ষেত্রসমূহের অন্তর্ভুক্ত তার নং, নাম ও সংরক্ষণ স্থিতি : 1 - কুচবিহার (তপশীলি জাতি)																					
1. সংশোধনের পূর্ণ বিবরণ																					
সংশোধনের বৎসর :	2026	নির্বাচক তালিকার পরিচিতি : বিশেষ নিবিড় সংশোধন ২০২৬ এর চূড়ান্ত ভোটার তালিকার সহিত 06-04-2026 তারিখ অবধি সংশোধিত নির্বাচক তালিকা																			
ভিত্তি তারিখ :	01-01-2026																				
সংশোধনের প্রকৃতি :	ধারাবাহিক সংশোধন 2026																				
প্রকাশনার তারিখ :	06-04-2026																				
2. অংশ ও নির্বাচনী এলাকার পূর্ণ বিবরণ :																					
অংশের ভাগ নং ও নাম :																					
1-কোনামালী (অংশ)		<table style="width: 100%; border-collapse: collapse;"> <tr> <td style="width: 60%;">প্রধান শহর/গ্রাম</td> <td style="width: 40%;">: কোনামালী</td> </tr> <tr> <td>ওয়ার্ড</td> <td>:</td> </tr> <tr> <td>থানা</td> <td>: পুণ্ডিবাজী</td> </tr> <tr> <td>গ্রাম পঞ্চগায়েত</td> <td>: চাংটিংগুড়ি</td> </tr> <tr> <td>ব্লক</td> <td>: কুচবিহার-২</td> </tr> <tr> <td>মহকুমা</td> <td>: কুচবিহার সদর</td> </tr> <tr> <td>জেলা</td> <td>: কুচবিহার</td> </tr> <tr> <td>পিন</td> <td>: 736165</td> </tr> </table>				প্রধান শহর/গ্রাম	: কোনামালী	ওয়ার্ড	:	থানা	: পুণ্ডিবাজী	গ্রাম পঞ্চগায়েত	: চাংটিংগুড়ি	ব্লক	: কুচবিহার-২	মহকুমা	: কুচবিহার সদর	জেলা	: কুচবিহার	পিন	: 736165
প্রধান শহর/গ্রাম	: কোনামালী																				
ওয়ার্ড	:																				
থানা	: পুণ্ডিবাজী																				
গ্রাম পঞ্চগায়েত	: চাংটিংগুড়ি																				
ব্লক	: কুচবিহার-২																				
মহকুমা	: কুচবিহার সদর																				
জেলা	: কুচবিহার																				
পিন	: 736165																				
3. ভোট গ্রহন কেন্দ্রের পূর্ণ বিবরণ :																					
ভোট গ্রহন কেন্দ্রের নং, নাম :		ভোট গ্রহন কেন্দ্রের শ্রেণী :		গ্রামীণ																	
139 - কোনামালী স্টেট প্র্যান প্রাইমারী স্কুল		এই অংশে সহায়ক ভোটগ্রহন কেন্দ্রের সংখ্যা		0																	
ভোট গ্রহন কেন্দ্রের ঠিকানা :		:																			
কোনামালী স্টেট প্র্যান প্রাইমারী স্কুল, কোনামালী																					
4. নির্বাচকের সংখ্যা :																					
প্রথম ক্রমিক নং	শেষ ক্রমিক নং	মোট সংখ্যা																			
		পুরুষ	মহিলা	তৃতীয় লিঙ্গ	মোট																
1	1157	585	543	0	1128																

নির্বাচক নিবন্ধন আধিকারিকের স্বাক্ষর



Nazri Naksha

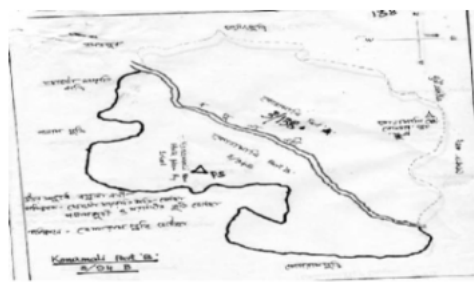

Google Map View

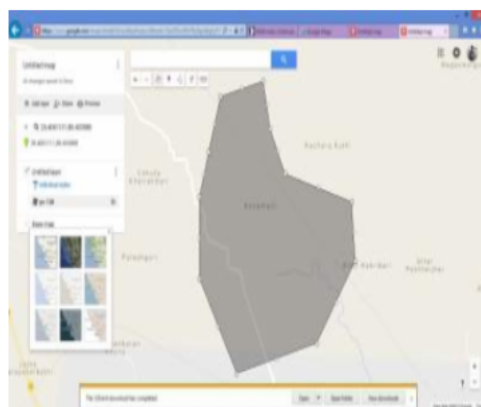

Polling Station Building Front View



Polling Station Front View



Cad View

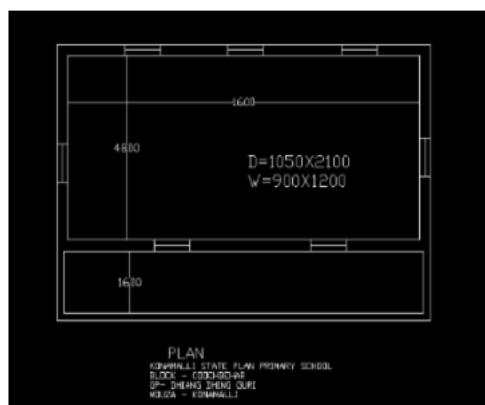

Key MAP View



1 নাম : ময়না (রায়) বর্মণ স্বামীর নাম : সন্তোষ বর্মণ বাড়ির নং : n0241 বয়স : 39 লিঙ্গ : মহিলা	UHI1764216 ফটো উপলব্ধ	2 নাম : বেবিতা (রায়) বর্মণ স্বামীর নাম : বিনয় বর্মণ বাড়ির নং : n0203 বয়স : 40 লিঙ্গ : মহিলা	LZL2557825 ফটো উপলব্ধ	3 নাম : আলো অধিকারী স্বামীর নাম : ভবতোষ অধিকারী বাড়ির নং : n0059 বয়স : 47 লিঙ্গ : মহিলা	UHI1770239 ফটো উপলব্ধ
4 নাম : বাসন্তী অধিকারী স্বামীর নাম : সখিন্দ্র অধিকারী বাড়ির নং : n0073 বয়স : 56 লিঙ্গ : মহিলা	UHI2556827 ফটো উপলব্ধ	5 নাম : রাজ অধিকারী পিতার নাম : রনজিৎ অধিকারী বাড়ির নং : n0016 বয়স : 34 লিঙ্গ : পুরুষ	UHI1769892 ফটো উপলব্ধ	6 নাম : অনুপমা রায় অধিকারী স্বামীর নাম : অনুপ অধিকারী বাড়ির নং : n0012 বয়স : 27 লিঙ্গ : মহিলা	UHI2313088 ফটো উপলব্ধ
7 নাম : অলকা অধিকারী স্বামীর নাম : বাসুদেব অধিকারী বাড়ির নং : n0219 বয়স : 32 লিঙ্গ : মহিলা	UHI1770536 ফটো উপলব্ধ	8 নাম : বিরেন অধিকারী পিতার নাম : সিদ্ধেশ্বর অধিকারী বাড়ির নং : n0237 বয়স : 56 লিঙ্গ : পুরুষ	WB/01/004/090547 ফটো উপলব্ধ	9 নাম : কবিতা অধিকারী স্বামীর নাম : বিরেন অধিকারী বাড়ির নং : n0237 বয়স : 50 লিঙ্গ : মহিলা	UHI2557114 ফটো উপলব্ধ
10 নাম : গৌরী অধিকারী স্বামীর নাম : পরিতোষ অধিকারী বাড়ির নং : n0060 বয়স : 56 লিঙ্গ : মহিলা	WB/01/004/090103 ফটো উপলব্ধ	11 নাম : নিখিল অধিকারী পিতার নাম : বিদ্যেশ্বর অধিকারী বাড়ির নং : n0011 বয়স : 50 লিঙ্গ : পুরুষ	UHI2605277 ফটো উপলব্ধ	12 নাম : মনু অধিকারী পিতার নাম : বানেশ্বর অধিকারী বাড়ির নং : n0059 বয়স : 71 লিঙ্গ : পুরুষ	WB/01/004/090279 ফটো উপলব্ধ
13 নাম : শ্যামলা অধিকারী স্বামীর নাম : সুরেন অধিকারী বাড়ির নং : n0212 বয়স : 43 লিঙ্গ : মহিলা	UHI1770486 ফটো উপলব্ধ	14 নাম : দেবাশিস অধিকারী মায়ের নাম : শ্যামলা অধিকারী বাড়ির নং : এন0212 বয়স : 22 লিঙ্গ : পুরুষ	UHI3015856 ফটো উপলব্ধ	15 নাম : বিপুল অধিকারী পিতার নাম : সখিন্দ্র অধিকারী বাড়ির নং : n0073 বয়স : 40 লিঙ্গ : পুরুষ	LZL2741502 ফটো উপলব্ধ
16 নাম : জয়কুমার অধিকারী পিতার নাম : সুভাষ অধিকারী বাড়ির নং : এন0098 বয়স : 25 লিঙ্গ : পুরুষ	UHI2451870 ফটো উপলব্ধ	17 নাম : মনোজ অধিকারী পিতার নাম : মনু অধিকারী বাড়ির নং : n0059 বয়স : 34 লিঙ্গ : পুরুষ	UHI1654003 ফটো উপলব্ধ	18 নাম : সোনাই অধিকারী (বর্মণ) স্বামীর নাম : শংকর অধিকারী বাড়ির নং : n0059 বয়স : 39 লিঙ্গ : মহিলা	UHI1770288 ফটো উপলব্ধ
19 নাম : প্রসেনজিৎ অধিকারী পিতার নাম : ভবতোষ অধিকারী বাড়ির নং : n0059 বয়স : 32 লিঙ্গ : পুরুষ	UHI1770171 ফটো উপলব্ধ	20 নাম : সন্তোষ অধিকারী পিতার নাম : বানেশ্বর অধিকারী বাড়ির নং : n0057 বয়স : 66 লিঙ্গ : পুরুষ	UHI2548519 ফটো উপলব্ধ	21 নাম : জগদীশ অধিকারী পিতার নাম : বানেশ্বর অধিকারী বাড়ির নং : n0058 বয়স : 63 লিঙ্গ : পুরুষ	WB/01/004/090590 ফটো উপলব্ধ
22 নাম : সঞ্জিত অধিকারী পিতার নাম : দীনদয়াল অধিকারী বাড়ির নং : n0016 বয়স : 42 লিঙ্গ : পুরুষ	LZL2027431 ফটো উপলব্ধ	23 নাম : হিরন অধিকারী স্বামীর নাম : মনু অধিকারী বাড়ির নং : n0059 বয়স : 61 লিঙ্গ : মহিলা	WB/01/004/090327 ফটো উপলব্ধ	24 নাম : অর্চনা অধিকারী স্বামীর নাম : নিরোদ অধিকারী বাড়ির নং : n0016 বয়স : 41 লিঙ্গ : মহিলা	LZL2296242 ফটো উপলব্ধ
25 নাম : দিপালী অধিকারী স্বামীর নাম : নিখিল অধিকারী বাড়ির নং : n0011 বয়স : 39 লিঙ্গ : মহিলা	CQV2668374 ফটো উপলব্ধ	26 নাম : উকিল অধিকারী পিতার নাম : বিদ্যেশ্বর অধিকারী বাড়ির নং : n0012 বয়স : 56 লিঙ্গ : পুরুষ	WB/01/004/090517 ফটো উপলব্ধ	27 নাম : মাদ্রী অধিকারী স্বামীর নাম : সুনীল অধিকারী বাড়ির নং : n0010 বয়স : 50 লিঙ্গ : মহিলা	LZL0162206 ফটো উপলব্ধ
28 নাম : অমিয় অধিকারী স্বামীর নাম : দীনদয়াল অধিকারী বাড়ির নং : n0016 বয়স : 76 লিঙ্গ : মহিলা	WB/01/004/090348 ফটো উপলব্ধ	29 নাম : লক্ষী অধিকারী স্বামীর নাম : উকিল অধিকারী বাড়ির নং : n0012 বয়স : 51 লিঙ্গ : মহিলা	WB/01/004/090238 ফটো উপলব্ধ	30 নাম : সত্যজিৎ অধিকারী পিতার নাম : রনজিৎ অধিকারী বাড়ির নং : n0016 বয়স : 31 লিঙ্গ : পুরুষ	UHI1769868 ফটো উপলব্ধ

31	UHI2811495	নাম : মৃত্যঞ্জয় অধিকারী পিতার নাম: নিরোদ অধিকারী বাড়ির নং : এন000 বয়স : 22 লিঙ্গ : মহিলা	ফটো উপলব্ধ	32	LZL2295921	নাম : অজয় কুমার অধিকারী পিতার নাম: ক্ষিতীশ অধিকারী বাড়ির নং : n0098 বয়স : 40 লিঙ্গ : পুরুষ	ফটো উপলব্ধ	33	UHI2875029	নাম : উমা অধিকারী পিতার নাম: সুভাষ অধিকারী বাড়ির নং : সেন- 36 (2) বয়স : 21 লিঙ্গ : মহিলা	ফটো উপলব্ধ
34	UHI1897784	নাম : কল্পনা অধিকারী স্বামীর নাম: সুভাষ অধিকারী বাড়ির নং : n0098 বয়স : 40 লিঙ্গ : মহিলা	ফটো উপলব্ধ	Q 35	UHI1321413	নাম : কবিতা অধিকারী স্বামীর নাম: সুকুমার অধিকারী বাড়ির নং : বয়স : 35 লিঙ্গ : মহিলা	ফটো উপলব্ধ	36	UHI1770072	নাম : শঙ্কর অধিকারী পিতার নাম: মনু অধিকারী বাড়ির নং : n0059 বয়স : 40 লিঙ্গ : পুরুষ	ফটো উপলব্ধ
37	UHI2576148	নাম : রনজিৎ অধিকারী পিতার নাম: দীনদয়াল অধিকারী বাড়ির নং : n0016 বয়স : 56 লিঙ্গ : পুরুষ	ফটো উপলব্ধ	38	UHI2576627	নাম : মঞ্জু অধিকারী স্বামীর নাম: রনজিৎ অধিকারী বাড়ির নং : n0016 বয়স : 60 লিঙ্গ : মহিলা	ফটো উপলব্ধ	39	UHI2438778	নাম : দীপঙ্কর অধিকারী পিতার নাম: বিরেন অধিকারী বাড়ির নং : এন0237 বয়স : 25 লিঙ্গ : পুরুষ	ফটো উপলব্ধ
40	UHI1653872	নাম : বাসুদেব অধিকারী পিতার নাম: আকালী অধিকারী বাড়ির নং : n0166 বয়স : 33 লিঙ্গ : পুরুষ	ফটো উপলব্ধ	41	UHI1653856	নাম : ধনঞ্জয় অধিকারী পিতার নাম: ক্ষিতীশ অধিকারী বাড়ির নং : n0098 বয়স : 32 লিঙ্গ : পুরুষ	ফটো উপলব্ধ	42	UHI2438554	নাম : অভিজিৎ অধিকারী পিতার নাম: সুশীল অধিকারী বাড়ির নং : এন0010 বয়স : 25 লিঙ্গ : পুরুষ	ফটো উপলব্ধ
43	UHI2556868	নাম : ক্ষিতীশ অধিকারী পিতার নাম: জ্যোতিষ অধিকারী বাড়ির নং : n0098 বয়স : 66 লিঙ্গ : পুরুষ	ফটো উপলব্ধ	44	UHI2411544	নাম : প্রতিমা বর্মন পিতার নাম: প্রভাত বর্মন বাড়ির নং : এন0237 বয়স : 26 লিঙ্গ : মহিলা	ফটো উপলব্ধ	45	UHI1653831	নাম : বিজয় অধিকারী পিতার নাম: ক্ষিতীশ অধিকারী বাড়ির নং : n0098 বয়স : 35 লিঙ্গ : পুরুষ	ফটো উপলব্ধ
46	UHI2560316	নাম : নিরোদ অধিকারী পিতার নাম: দীনদয়াল অধিকারী বাড়ির নং : n0016 বয়স : 55 লিঙ্গ : পুরুষ	ফটো উপলব্ধ	47	UHI2548535	নাম : কল্যাণী অধিকারী স্বামীর নাম: সন্তোষ অধিকারী বাড়ির নং : n0057 বয়স : 59 লিঙ্গ : মহিলা	ফটো উপলব্ধ	48	UHI2036382	নাম : নমিতা বর্মন অধিকারী স্বামীর নাম: রাজু অধিকারী বাড়ির নং : n0016 বয়স : 32 লিঙ্গ : মহিলা	ফটো উপলব্ধ
49	WB/01/004/090245	নাম : সুকুমার অধিকারী পিতার নাম: শশধর অধিকারী বাড়ির নং : n0166 বয়স : 51 লিঙ্গ : পুরুষ	ফটো উপলব্ধ	50	LZL2027480	নাম : খগেন অধিকারী পিতার নাম: রুপকান্ত অধিকারী বাড়ির নং : n0006 বয়স : 44 লিঙ্গ : পুরুষ	ফটো উপলব্ধ	51	WB/01/004/090016	নাম : সুশীল অধিকারী পিতার নাম: বিদ্যেশ্বর অধিকারী বাড়ির নং : n0010 বয়স : 56 লিঙ্গ : পুরুষ	ফটো উপলব্ধ
52	UHI1976737	নাম : অনূজ অধিকারী পিতার নাম: ক্ষিতীশ অধিকারী বাড়ির নং : n0098 বয়স : 30 লিঙ্গ : পুরুষ	ফটো উপলব্ধ	53	UHI1653955	নাম : মিতু অধিকারী পিতার নাম: পরিতোষ অধিকারী বাড়ির নং : n0060 বয়স : 32 লিঙ্গ : পুরুষ	ফটো উপলব্ধ	54	UHI1554880	নাম : সাবিত্রী অধিকারী (রায়) স্বামীর নাম: সঞ্জিত অধিকারী বাড়ির নং : n0016 বয়স : 39 লিঙ্গ : মহিলা	ফটো উপলব্ধ
55	UHI2952448	নাম : মৌসুমী অধিকারী পিতার নাম: নিরোদ অধিকারী বাড়ির নং : এন0016 বয়স : 20 লিঙ্গ : মহিলা	ফটো উপলব্ধ	56	UHI2332377	নাম : বিষ্ণু অধিকারী পিতার নাম: বিরেন অধিকারী বাড়ির নং : n0237 বয়স : 27 লিঙ্গ : পুরুষ	ফটো উপলব্ধ	57	UHI1770122	নাম : অনুপ অধিকারী পিতার নাম: উকিল অধিকারী বাড়ির নং : n0012 বয়স : 32 লিঙ্গ : পুরুষ	ফটো উপলব্ধ
58	UHI2475887	নাম : চন্দনা অধিকারী পিতার নাম: জগদীশ অধিকারী বাড়ির নং : এন0058 বয়স : 25 লিঙ্গ : মহিলা	ফটো উপলব্ধ	59	UHI0596916	নাম : সুভাষ অধিকারী পিতার নাম: জ্যোতিষ অধিকারী বাড়ির নং : বয়স : 66 লিঙ্গ : পুরুষ	ফটো উপলব্ধ	60	UHI2558831	নাম : অনিমা অধিকারী স্বামীর নাম: ক্ষিতীষ অধিকারী বাড়ির নং : n0098 বয়স : 57 লিঙ্গ : মহিলা	ফটো উপলব্ধ

61 নাম : অভিজিৎ অধিকারী পিতার নাম: সুভাষ অধিকারী বাড়ির নং : এন0098 বয়স : 20 লিঙ্গ : পুরুষ	UHI2950368 ফটো উপলব্ধ	62 নাম : আকালী অধিকারী স্বামীর নাম: শশধর অধিকারী বাড়ির নং : n0166 বয়স : 69 লিঙ্গ : মহিলা	WB/01/004/090220 ফটো উপলব্ধ	63 নাম : সুভজিৎ অধিকারী পিতার নাম: সুশীল অধিকারী বাড়ির নং : n0010 বয়স : 28 লিঙ্গ : পুরুষ	UHI2146207 ফটো উপলব্ধ
64 নাম : মধুমিতা রায় অধিকারী পিতার নাম: হেমন্ত কুমার রায় বাড়ির নং : এন0010 বয়স : 22 লিঙ্গ : মহিলা	UHI3014875 ফটো উপলব্ধ	65 নাম : জ্যোতির্ময়ী অধিকারী স্বামীর নাম: রুপকান্ত অধিকারী বাড়ির নং : n0006 বয়স : 66 লিঙ্গ : মহিলা	WB/01/004/090188 ফটো উপলব্ধ	66 নাম : আরাধনা আচার্য্য বর্মণ স্বামীর নাম: প্রসেনজিত বর্মণ বাড়ির নং : n0246 বয়স : 34 লিঙ্গ : মহিলা	UHI2301984 ফটো উপলব্ধ
67 নাম : অনিতা চিত্রকর স্বামীর নাম: বাবলু চিত্রকর বাড়ির নং : 52 বয়স : 43 লিঙ্গ : মহিলা	LZL2540235 ফটো উপলব্ধ	68 নাম : সুরজিৎ চিত্রকর পিতার নাম: বাবলু চিত্রকর বাড়ির নং : এন0159 বয়স : 20 লিঙ্গ : পুরুষ	UHI2923308 ফটো উপলব্ধ	69 নাম : বাবলু চিত্র কর পিতার নাম: কাশী নাথ চিত্র কর বাড়ির নং : n0159 বয়স : 45 লিঙ্গ : পুরুষ	LZL2028405 ফটো উপলব্ধ
70 নাম : মিনা কাথী (রায়) স্বামীর নাম: সুবল রায় বাড়ির নং : n0194 বয়স : 51 লিঙ্গ : মহিলা	LZL0035253 ফটো উপলব্ধ	71 নাম : বিশ্বনাথ কাথী পিতার নাম: করেন্দ্র নাথ কাথী বাড়ির নং : n0147 বয়স : 52 লিঙ্গ : পুরুষ	UHI2600237 ফটো উপলব্ধ	72 নাম : ফুলকুমারী কাথী স্বামীর নাম: করেন্দ্রনাথ কাথী বাড়ির নং : n0147 বয়স : 65 লিঙ্গ : মহিলা	WB/01/004/090486 ফটো উপলব্ধ
73 নাম : নমিতা কাথী স্বামীর নাম: বিশ্বনাথ কাথী বাড়ির নং : n0147 বয়স : 46 লিঙ্গ : মহিলা	LZL2028397 ফটো উপলব্ধ	74 নাম : দীপঙ্কর কাথী পিতার নাম: বিশ্বনাথ কাথী বাড়ির নং : n0147 বয়স : 29 লিঙ্গ : পুরুষ	UHI2036515 ফটো উপলব্ধ	75 নাম : সুজাতা রায় কাথী মায়ের নাম: গঙ্গা রায় বাড়ির নং : N0147 বয়স : 24 লিঙ্গ : মহিলা	UHI2684926 ফটো উপলব্ধ
76 নাম : শান্তি কাথী (রায়) স্বামীর নাম: উকিল কাথী বাড়ির নং : n0192 বয়স : 51 লিঙ্গ : মহিলা	WB/01/008/045343 ফটো উপলব্ধ	77 নাম : নারায়ণ কাথী পিতার নাম: জীতেন কাথী বাড়ির নং : n0090 বয়স : 43 লিঙ্গ : পুরুষ	LZL1437086 ফটো উপলব্ধ	78 নাম : সাবিত্রী কাথী স্বামীর নাম: জীতেন কাথী বাড়ির নং : n0090 বয়স : 61 লিঙ্গ : মহিলা	UHI2926830 ফটো উপলব্ধ
79 নাম : চিরঞ্জিৎ কাথী পিতার নাম: জীতেন কাথী বাড়ির নং : n0090 বয়স : 36 লিঙ্গ : পুরুষ	UHI1321546 ফটো উপলব্ধ	80 নাম : জীতেন কাথী পিতার নাম: সতীশ কাথী বাড়ির নং : n0090 বয়স : 69 লিঙ্গ : পুরুষ	UHI2586543 ফটো উপলব্ধ	81 নাম : সূর্য চিত্রকর পিতার নাম: বিন্দেশ্বর চিত্রকর বাড়ির নং : n0156 বয়স : 71 লিঙ্গ : পুরুষ	WB/01/004/090165 ফটো উপলব্ধ
82 নাম : সমারু চিত্রকর পিতার নাম: আশিনাথ চিত্রকর বাড়ির নং : n0158 বয়স : 54 লিঙ্গ : পুরুষ	LZL1583418 ফটো উপলব্ধ	83 নাম : প্রফুল্ল চিত্রকর মায়ের নাম: রাজবালা চিত্রকর বাড়ির নং : n0157 বয়স : 46 লিঙ্গ : পুরুষ	LZL2540227 ফটো উপলব্ধ	84 নাম : অলোক চিত্রকর পিতার নাম: সূর্যনাথ চিত্রকর বাড়ির নং : n0156 বয়স : 30 লিঙ্গ : পুরুষ	UHI1897842 ফটো উপলব্ধ
85 নাম : অঞ্জলি চিত্রকর পিতার নাম: সমারু চিত্রকর বাড়ির নং : এন000 বয়স : 22 লিঙ্গ : মহিলা	UHI2811552 ফটো উপলব্ধ	86 নাম : চিরঞ্জিৎ চিত্রকর পিতার নাম: বাবলু চিত্রকর বাড়ির নং : এন000 বয়স : 22 লিঙ্গ : পুরুষ	UHI2811511 ফটো উপলব্ধ	87 নাম : চঞ্চলা চিত্রকর পিতার নাম: অমল্যা চিত্রকর বাড়ির নং : n0157 বয়স : 29 লিঙ্গ : মহিলা	UHI2036234 ফটো উপলব্ধ
88 নাম : মাধবী চিত্রকর স্বামীর নাম: সমারু চিত্রকর বাড়ির নং : n0158 বয়স : 45 লিঙ্গ : মহিলা	LZL2027506 ফটো উপলব্ধ	89 নাম : সুমিত্রা চিত্রকর স্বামীর নাম: সূর্য চিত্রকর বাড়ির নং : n0156 বয়স : 61 লিঙ্গ : মহিলা	WB/01/004/090270 ফটো উপলব্ধ	90 নাম : মঞ্জু চিত্রকর পিতার নাম: সূর্যনাথ চিত্রকর বাড়ির নং : n0156 বয়স : 39 লিঙ্গ : মহিলা	LZL2740348 ফটো উপলব্ধ

91 নাম : দিল্লী চিত্রকর স্বামীর নাম: প্রফুল্ল চিত্রকর বাড়ির নং : n0157 বয়স : 38 লিঙ্গ : মহিলা	UHI1897958 ফটো উপলব্ধ	92 নাম : সরস্বতী চিত্রকর স্বামীর নাম: অমূল্য চিত্রকর বাড়ির নং : n0157 বয়স : 48 লিঙ্গ : মহিলা	LZL2668580 ফটো উপলব্ধ	93 নাম : ক্যারকেরী চিত্রকর স্বামীর নাম: আশীনাথ চিত্রকর বাড়ির নং : n0158 বয়স : 66 লিঙ্গ : মহিলা	WB/01/004/090213 ফটো উপলব্ধ
94 নাম : অমূল্য চিত্রকর পিতার নাম: টাট চিত্রকর বাড়ির নং : n0157 বয়স : 56 লিঙ্গ : পুরুষ	WB/01/004/090346 ফটো উপলব্ধ	95 নাম : প্রসেনজিৎ চিত্রকর পিতার নাম: সমারু চিত্রকর বাড়ির নং : n0158 বয়স : 27 লিঙ্গ : পুরুষ	UHI2332401 ফটো উপলব্ধ	96 নাম : মমতা চিত্রকার পিতার নাম: অমূল্য চিত্রকার বাড়ির নং : n0157 বয়স : 28 লিঙ্গ : মহিলা	UHI2367688 ফটো উপলব্ধ
97 নাম : হরেন্দ্র চিত্রকর পিতার নাম: সূর্য চিত্রকর বাড়ির নং : n0156 বয়স : 35 লিঙ্গ : পুরুষ	UHI1653823 ফটো উপলব্ধ	98 নাম : নয়নেশ্বরী দাস স্বামীর নাম: খোকা দাস বাড়ির নং : n0014 বয়স : 66 লিঙ্গ : মহিলা	WB/01/004/090343 ফটো উপলব্ধ	99 নাম : সরস্বতী দাস স্বামীর নাম: রতন দাস বাড়ির নং : n0014 বয়স : 35 লিঙ্গ : মহিলা	UHI1770254 ফটো উপলব্ধ
100 নাম : রঞ্জন দাস পিতার নাম: খোকা দাস বাড়ির নং : n0014 বয়স : 37 লিঙ্গ : পুরুষ	LZL2807105 ফটো উপলব্ধ	101 নাম : কম্পনা দাস স্বামীর নাম: নিখিল দাস বাড়ির নং : n0176 বয়স : 64 লিঙ্গ : মহিলা	UHI2593564 ফটো উপলব্ধ	102 নাম : সাগর দাস পিতার নাম: রতন দাস বাড়ির নং : এন000 বয়স : 20 লিঙ্গ : পুরুষ	UHI2979011 ফটো উপলব্ধ
103 নাম : অনামিকা দাস পিতার নাম: ধরনী কান্ত দাস বাড়ির নং : n0255 বয়স : 28 লিঙ্গ : মহিলা	UHI2143345 ফটো উপলব্ধ	104 নাম : সংগীতা দাস স্বামীর নাম: বিকাশ চন্দ্র দাস বাড়ির নং : n0176 বয়স : 28 লিঙ্গ : মহিলা	RNL2453207 ফটো উপলব্ধ	105 নাম : নিখিল দাস পিতার নাম: যতীন্দ্র দাস বাড়ির নং : n0176 বয়স : 66 লিঙ্গ : পুরুষ	WB/01/004/090027 ফটো উপলব্ধ
106 নাম : প্রদীপ দাস পিতার নাম: যতীন্দ্র দাস বাড়ির নং : n0176 বয়স : 61 লিঙ্গ : পুরুষ	WB/01/004/090018 ফটো উপলব্ধ	107 নাম : সুশান্ত দাস পিতার নাম: সুধীর দাস বাড়ির নং : n0110 বয়স : 29 লিঙ্গ : পুরুষ	UHI2036267 ফটো উপলব্ধ	108 নাম : রীতা দাস স্বামীর নাম: প্রদীপ দাস বাড়ির নং : n0176 বয়স : 42 লিঙ্গ : মহিলা	LZL2027530 ফটো উপলব্ধ
109 নাম : তাপসী রায় স্বামীর নাম: রাজেন রায় বাড়ির নং : n0176 বয়স : 40 লিঙ্গ : মহিলা	UHI0597534 ফটো উপলব্ধ	110 নাম : সুনতী দাস স্বামীর নাম: ধানিক দাস বাড়ির নং : n0175 বয়স : 42 লিঙ্গ : মহিলা	LZL2807295 ফটো উপলব্ধ	111 নাম : সানিক দাস পিতার নাম: হরিশ দাস বাড়ির নং : n0175 বয়স : 59 লিঙ্গ : পুরুষ	WB/01/004/090088 ফটো উপলব্ধ
112 নাম : শান্তি দাস স্বামীর নাম: সানিক দাস বাড়ির নং : n0175 বয়স : 54 লিঙ্গ : মহিলা	WB/01/004/090284 ফটো উপলব্ধ	113 নাম : বিনয় দাস পিতার নাম: সানিক দাস বাড়ির নং : n0175 বয়স : 31 লিঙ্গ : পুরুষ	UHI1769967 ফটো উপলব্ধ	114 নাম : সুজিত দাস পিতার নাম: যতীন্দ্র দাস বাড়ির নং : n0176 বয়স : 53 লিঙ্গ : পুরুষ	UHI2523280 ফটো উপলব্ধ
115 নাম : সুধীর দাস পিতার নাম: হরকান্ত দাস বাড়ির নং : n0110 বয়স : 59 লিঙ্গ : পুরুষ	WB/01/004/045397 ফটো উপলব্ধ	116 নাম : দিল্লী দাস স্বামীর নাম: সুধীর দাস বাড়ির নং : n0110 বয়স : 54 লিঙ্গ : মহিলা	WB/01/004/045361 ফটো উপলব্ধ	117 নাম : বিকাশ চন্দ্র দাস পিতার নাম: নিখিল চন্দ্র দাস বাড়ির নং : n0176 বয়স : 44 লিঙ্গ : পুরুষ	LZL2294585 ফটো উপলব্ধ
118 নাম : ধানিক দাস পিতার নাম: হরিশ দাস বাড়ির নং : n0175 বয়স : 57 লিঙ্গ : পুরুষ	WB/01/004/090487 ফটো উপলব্ধ	119 নাম : আরতী দাস (মন্ডল) স্বামীর নাম: সুজিত দাস বাড়ির নং : n0226 বয়স : 51 লিঙ্গ : মহিলা	WB/01/004/309320 ফটো উপলব্ধ	120 নাম : রতন দেবনাথ পিতার নাম: ক্ষিতীশ দেবনাথ বাড়ির নং : n0161 বয়স : 52 লিঙ্গ : পুরুষ	UHI2523496 ফটো উপলব্ধ



121	UHI1897792	নাম : লক্ষ্মী দেবনাথ স্বামীর নাম: সুব্রত দেবনাথ বাড়ির নং : n0161 বয়স : 37 লিঙ্গ : মহিলা	ফটো উপলব্ধ	122	UHI2526770	নাম : কল্যাণী দেবনাথ স্বামীর নাম: ক্ষিতীশ দেবনাথ বাড়ির নং : n0161 বয়স : 76 লিঙ্গ : মহিলা	ফটো উপলব্ধ	123	WB/01/004/090398	নাম : প্রনয় দেবনাথ পিতার নাম: ক্ষিতীশ দেবনাথ বাড়ির নং : n0168 বয়স : 61 লিঙ্গ : পুরুষ	ফটো উপলব্ধ
124	LZL1583848	নাম : চন্দনা দেবনাথ স্বামীর নাম: দেবব্রত দেবনাথ বাড়ির নং : n0191 বয়স : 47 লিঙ্গ : মহিলা	ফটো উপলব্ধ	125	LZL2294593	নাম : সুব্রত দেবনাথ পিতার নাম: ক্ষিতীশ দেবনাথ বাড়ির নং : n0161 বয়স : 42 লিঙ্গ : পুরুষ	ফটো উপলব্ধ	126	WB/01/004/090382	নাম : গীতা দেবনাথ স্বামীর নাম: প্রনয় দেবনাথ বাড়ির নং : n0168 বয়স : 53 লিঙ্গ : মহিলা	ফটো উপলব্ধ
127	UHI2332419	নাম : রানা দেবনাথ পিতার নাম: দেবব্রত দেবনাথ বাড়ির নং : n0191 বয়স : 27 লিঙ্গ : পুরুষ	ফটো উপলব্ধ	128	LZL1583814	নাম : দেবব্রত দেবনাথ পিতার নাম: ক্ষিতীশ দেবনাথ বাড়ির নং : n0191 বয়স : 48 লিঙ্গ : পুরুষ	ফটো উপলব্ধ	129	UHI2923332	নাম : রাজ দেবনাথ পিতার নাম: দেবব্রত দেবনাথ বাড়ির নং : এন00191 বয়স : 20 লিঙ্গ : পুরুষ	ফটো উপলব্ধ
130	UHI2548964	নাম : বেহাকু বর্মণ পিতার নাম: টিকেন বর্মণ বাড়ির নং : n0099 বয়স : 63 লিঙ্গ : পুরুষ	ফটো উপলব্ধ	131	LZL2807592	নাম : হিমাদ্রী বর্মণ স্বামীর নাম: সুভাষ বর্মণ বাড়ির নং : n0099 বয়স : 39 লিঙ্গ : মহিলা	ফটো উপলব্ধ	132	UHI2569572	নাম : রনজিত বর্মণ পিতার নাম: বসন্ত বর্মণ বাড়ির নং : n0048 বয়স : 49 লিঙ্গ : পুরুষ	ফটো উপলব্ধ
133	UHI2438646	নাম : জয়া বর্মণ পিতার নাম: রণজিত বর্মণ বাড়ির নং : এন0048 বয়স : 29 লিঙ্গ : মহিলা	ফটো উপলব্ধ	134	UHI2878478	নাম : মমতা বর্মণ স্বামীর নাম: মনোজ বর্মণ বাড়ির নং : এন0067 বয়স : 22 লিঙ্গ : মহিলা	ফটো উপলব্ধ	135	LZL1583657	নাম : সারথী বর্মণ স্বামীর নাম: রনজীৎ বর্মণ বাড়ির নং : n0048 বয়স : 46 লিঙ্গ : মহিলা	ফটো উপলব্ধ
136	UHI2440154	নাম : সপ্তমী বর্মণ পিতার নাম: দীনেশ বর্মণ বাড়ির নং : এন0033 বয়স : 25 লিঙ্গ : মহিলা	ফটো উপলব্ধ	137	UHI2858165	নাম : কমলেশ বর্মণ পিতার নাম: সুভাষ বর্মণ বাড়ির নং : এন0099 বয়স : 21 লিঙ্গ : পুরুষ	ফটো উপলব্ধ	138	LZL2740710	নাম : মনা বর্মণ স্বামীর নাম: খগেন বর্মণ বাড়ির নং : n0045 বয়স : 51 লিঙ্গ : মহিলা	ফটো উপলব্ধ
139	WB/01/004/090393	নাম : অঞ্জনা বর্মণ স্বামীর নাম: অমল বর্মণ বাড়ির নং : n0083 বয়স : 51 লিঙ্গ : মহিলা	ফটো উপলব্ধ	140	UHI1770353	নাম : মামনী বর্মণ স্বামীর নাম: প্রদীপ বর্মণ বাড়ির নং : n0126 বয়স : 36 লিঙ্গ : মহিলা	ফটো উপলব্ধ	141	UHI2409878	নাম : অনিল বর্মণ পিতার নাম: পরেশ বর্মণ বাড়ির নং : n0129 বয়স : 30 লিঙ্গ : পুরুষ	ফটো উপলব্ধ
142	WB/01/004/090391	নাম : সুশীল বর্মণ পিতার নাম: শুকচরন বর্মণ বাড়ির নং : n0121 বয়স : 59 লিঙ্গ : পুরুষ	ফটো উপলব্ধ	143	UHI2471274	নাম : প্রসেনজিৎ বর্মণ পিতার নাম: খগেন বর্মণ বাড়ির নং : এন0045 বয়স : 25 লিঙ্গ : পুরুষ	ফটো উপলব্ধ	144	WB/01/004/090512	নাম : সন্ধ্যা বর্মণ স্বামীর নাম: তপন বর্মণ বাড়ির নং : n0122 বয়স : 56 লিঙ্গ : মহিলা	ফটো উপলব্ধ
145	WB/01/004/090510	নাম : পার্বতী বর্মণ স্বামীর নাম: সুশীল বর্মণ বাড়ির নং : n0121 বয়স : 51 লিঙ্গ : মহিলা	ফটো উপলব্ধ	146	LZL2294635	নাম : সুভময় বর্মণ পিতার নাম: শুকচরন বর্মণ বাড়ির নং : n0121 বয়স : 41 লিঙ্গ : পুরুষ	ফটো উপলব্ধ	147	UHI2409886	নাম : পিংকি বর্মণ স্বামীর নাম: তপন বর্মণ বাড়ির নং : n0129 বয়স : 27 লিঙ্গ : মহিলা	ফটো উপলব্ধ
148	UHI2409910	নাম : অনীতা বর্মণ স্বামীর নাম: মালতি বর্মণ বাড়ির নং : n0165 বয়স : 71 লিঙ্গ : মহিলা	ফটো উপলব্ধ	149	WB/01/004/090230	নাম : শক্তনাথ বর্মণ পিতার নাম: বংশীধর বর্মণ বাড়ির নং : n0160 বয়স : 71 লিঙ্গ : পুরুষ	ফটো উপলব্ধ	150	UHI1759356	নাম : রিংকু বর্মণ পিতার নাম: মানিক বর্মণ বাড়ির নং : এন0106 বয়স : 32 লিঙ্গ : মহিলা	ফটো উপলব্ধ

151 নাম : অনিতা বর্মন স্বামীর নাম: মনোজ কুমার বর্মন বাড়ির নং : n0087 বয়স : 43 লিঙ্গ : মহিলা	UHI1321389 ফটো উপলব্ধ	152 নাম : শিভংকর বর্মন পিতার নাম: ভবানী বর্মন বাড়ির নং : এন0152 বয়স : 25 লিঙ্গ : পুরুষ	UHI2452068 ফটো উপলব্ধ	153 নাম : যাত্রী বর্মন(অধিকারী) স্বামীর নাম: প্রশান্ত বর্মন বাড়ির নং : n0030 বয়স : 28 লিঙ্গ : মহিলা	UHI2146264 ফটো উপলব্ধ
154 নাম : সুব্রত বর্মন পিতার নাম: সুরেন্দ্র বর্মন বাড়ির নং : n0028 বয়স : 28 লিঙ্গ : পুরুষ	UHI2146280 ফটো উপলব্ধ	155 নাম : জ্যোৎস্না বর্মন স্বামীর নাম: সুভাষ বর্মন বাড়ির নং : n0150 বয়স : 61 লিঙ্গ : মহিলা	WB/01/004/090246 ফটো উপলব্ধ	156 নাম : সুশান্ত বর্মন পিতার নাম: উপেন বর্মন বাড়ির নং : n0030 বয়স : 34 লিঙ্গ : পুরুষ	UHI1554807 ফটো উপলব্ধ
157 নাম : তাপস বর্মন পিতার নাম: তরনী বর্মন বাড়ির নং : n0031 বয়স : 33 লিঙ্গ : পুরুষ	UHI2146173 ফটো উপলব্ধ	158 নাম : প্রশান্ত বর্মন পিতার নাম: গোপাল বর্মন বাড়ির নং : এন0129 বয়স : 26 লিঙ্গ : পুরুষ	UHI2431633 ফটো উপলব্ধ	159 নাম : বিমলা বর্মন স্বামীর নাম: বেহারু বর্মন বাড়ির নং : n0099 বয়স : 56 লিঙ্গ : মহিলা	UHI2548949 ফটো উপলব্ধ
160 নাম : কাজল বর্মন পিতার নাম: নরেশ বর্মন বাড়ির নং : এন0122 বয়স : 21 লিঙ্গ : পুরুষ	UHI2923183 ফটো উপলব্ধ	161 নাম : বিক্রম বর্মন পিতার নাম: অমল বর্মন বাড়ির নং : এন00083 বয়স : 23 লিঙ্গ : পুরুষ	UHI2719037 ফটো উপলব্ধ	162 নাম : ঈশোরমোহন বর্মন পিতার নাম: নবীন বর্মন বাড়ির নং : n0033 বয়স : 81 লিঙ্গ : পুরুষ	WB/01/004/090409 ফটো উপলব্ধ
163 নাম : জ্যোৎস্না বর্মন স্বামীর নাম: দীনেশ বর্মন বাড়ির নং : n0033 বয়স : 50 লিঙ্গ : মহিলা	WB/01/004/090537 ফটো উপলব্ধ	164 নাম : সুস্মিতা দাস বর্মন স্বামীর নাম: প্রশান্ত বর্মন বাড়ির নং : এন0271 বয়স : 23 লিঙ্গ : মহিলা	UHI2861821 ফটো উপলব্ধ	165 নাম : তুলেশ বর্মন পিতার নাম: সুধীর বর্মন বাড়ির নং : n0001 বয়স : 39 লিঙ্গ : পুরুষ	LZL2540409 ফটো উপলব্ধ
166 নাম : স্বপন বর্মন পিতার নাম: তরনী বর্মন বাড়ির নং : n0031 বয়স : 30 লিঙ্গ : পুরুষ	UHI1976729 ফটো উপলব্ধ	167 নাম : হেমন্ত বর্মন পিতার নাম: লহধর বর্মন বাড়ির নং : n0173 বয়স : 29 লিঙ্গ : পুরুষ	UHI2036663 ফটো উপলব্ধ	168 নাম : রানুকা রায় বর্মন স্বামীর নাম: বিধান বর্মন বাড়ির নং : n0034 বয়স : 27 লিঙ্গ : মহিলা	UHI2409944 ফটো উপলব্ধ
169 নাম : সমারু বর্মন পিতার নাম: খগে বর্মন বাড়ির নং : n0162 বয়স : 36 লিঙ্গ : পুরুষ	UHI1898139 ফটো উপলব্ধ	170 নাম : প্রতিমা বর্মন স্বামীর নাম: সত্যেন বর্মন বাড়ির নং : n0162 বয়স : 40 লিঙ্গ : মহিলা	LZL2740330 ফটো উপলব্ধ	171 নাম : বাসন্তী বর্মন স্বামীর নাম: সুরেন্দ্র বর্মন বাড়ির নং : n0028 বয়স : 61 লিঙ্গ : মহিলা	WB/01/004/090480 ফটো উপলব্ধ
172 নাম : ভাস্কর বর্মন পিতার নাম: সুশীল বর্মন বাড়ির নং : n0121 বয়স : 31 লিঙ্গ : পুরুষ	UHI1770189 ফটো উপলব্ধ	173 নাম : নরেশ বর্মন পিতার নাম: ভবেন্দ্র বর্মন বাড়ির নং : n0122 বয়স : 58 লিঙ্গ : পুরুষ	WB/01/004/090034 ফটো উপলব্ধ	174 নাম : জীবন বর্মন পিতার নাম: শ্যামল বর্মন বাড়ির নং : n0122 বয়স : 31 লিঙ্গ : পুরুষ	UHI1897826 ফটো উপলব্ধ
175 নাম : আরতী বর্মন স্বামীর নাম: টেপরা বর্মন বাড়ির নং : n0130 বয়স : 60 লিঙ্গ : মহিলা	UHI2557353 ফটো উপলব্ধ	176 নাম : মনোবালা বর্মন স্বামীর নাম: বসন্ত বর্মন বাড়ির নং : n0048 বয়স : 67 লিঙ্গ : মহিলা	UHI2560126 ফটো উপলব্ধ	177 নাম : সুদীপ বর্মন পিতার নাম: সন্তোষ বর্মন বাড়ির নং : এন0047 বয়স : 21 লিঙ্গ : পুরুষ	UHI2878486 ফটো উপলব্ধ
178 নাম : সঞ্জয় বর্মন পিতার নাম: নীরেন বর্মন বাড়ির নং : n0080 বয়স : 31 লিঙ্গ : পুরুষ	UHI1770155 ফটো উপলব্ধ	179 নাম : কমল বর্মন পিতার নাম: ধীরেন বর্মন বাড়ির নং : n0082 বয়স : 54 লিঙ্গ : পুরুষ	UHI2559318 ফটো উপলব্ধ	180 নাম : পূর্ণিমা বর্মন স্বামীর নাম: কমল বর্মন বাড়ির নং : n0082 বয়স : 43 লিঙ্গ : মহিলা	LZL2027605 ফটো উপলব্ধ

181 নাম : প্রশান্ত বর্মণ পিতার নাম: উপেন বর্মণ বাড়ির নং : n0030 বয়স : 37 লিঙ্গ : পুরুষ	LZL2807501 ফটো উপলব্ধ	182 নাম : রেনুবালা বর্মণ স্বামীর নাম: মহেন্দ্র বর্মণ বাড়ির নং : n0120 বয়স : 61 লিঙ্গ : মহিলা	WB/01/004/090434 ফটো উপলব্ধ	183 নাম : অবিনাশ বর্মণ পিতার নাম: জিতেন বর্মণ বাড়ির নং : এন0047 বয়স : 32 লিঙ্গ : পুরুষ	UHI2497691 ফটো উপলব্ধ
184 নাম : দ্বিজেন বর্মণ পিতার নাম: মহেন্দ্র বর্মণ বাড়ির নং : n0120 বয়স : 58 লিঙ্গ : পুরুষ	UHI2582393 ফটো উপলব্ধ	185 নাম : পীযুষ বর্মণ পিতার নাম: নরেশ বর্মণ বাড়ির নং : এন0167 বয়স : 26 লিঙ্গ : পুরুষ	UHI2478329 ফটো উপলব্ধ	186 নাম : মনোজ বর্মণ পিতার নাম: সুবোধ বর্মণ বাড়ির নং : n0067 বয়স : 33 লিঙ্গ : পুরুষ	UHI1769991 ফটো উপলব্ধ
187 নাম : গোবিন্দ বর্মণ পিতার নাম: নিত্য বর্মণ বাড়ির নং : n0123 বয়স : 56 লিঙ্গ : পুরুষ	UHI2556645 ফটো উপলব্ধ	188 নাম : শান্তনা বর্মণ স্বামীর নাম: গোবিন্দ বর্মণ বাড়ির নং : n0123 বয়স : 50 লিঙ্গ : মহিলা	UHI2556728 ফটো উপলব্ধ	189 নাম : প্রদীপ বর্মণ পিতার নাম: কাচুয়া বর্মণ বাড়ির নং : n0126 বয়স : 46 লিঙ্গ : পুরুষ	LZL2295863 ফটো উপলব্ধ
190 নাম : মনুশ্বর বর্মণ পিতার নাম: পরেশ বর্মণ বাড়ির নং : n0128 বয়স : 38 লিঙ্গ : পুরুষ	UHI1431428 ফটো উপলব্ধ	191 নাম : দীপক বর্মণ পিতার নাম: গোপাল বর্মণ বাড়ির নং : n0128 বয়স : 35 লিঙ্গ : পুরুষ	UHI1432129 ফটো উপলব্ধ	192 নাম : সাবিত্রী বর্মণ স্বামীর নাম: শুকচরন বর্মণ বাড়ির নং : n0121 বয়স : 71 লিঙ্গ : মহিলা	UHI2583318 ফটো উপলব্ধ
193 নাম : সোনামনি বর্মণ স্বামীর নাম: শুভময় বর্মণ বাড়ির নং : n0121 বয়স : 37 লিঙ্গ : মহিলা	UHI1770429 ফটো উপলব্ধ	194 নাম : গীতা বর্মণ স্বামীর নাম: দ্বিজেন বর্মণ বাড়ির নং : n0120 বয়স : 51 লিঙ্গ : মহিলা	UHI2583177 ফটো উপলব্ধ	195 নাম : সোমা বর্মণ স্বামীর নাম: সুভাষ বর্মণ বাড়ির নং : n0085 বয়স : 35 লিঙ্গ : মহিলা	UHI1654110 ফটো উপলব্ধ
196 নাম : প্রভাবতী বর্মণ স্বামীর নাম: বিনয় বর্মণ বাড়ির নং : n0173 বয়স : 53 লিঙ্গ : মহিলা	WB/01/004/090504 ফটো উপলব্ধ	197 নাম : বাবলু বর্মণ পিতার নাম: চিনু বর্মণ বাড়ির নং : n0173 বয়স : 55 লিঙ্গ : পুরুষ	WB/01/004/090513 ফটো উপলব্ধ	198 নাম : টুলটুলি বর্মণ স্বামীর নাম: কৈলাশ বর্মণ বাড়ির নং : n0085 বয়স : 42 লিঙ্গ : মহিলা	UHI1321447 ফটো উপলব্ধ
199 নাম : হারাধন বর্মণ মায়ের নাম: কিরন বালা বর্মণ বাড়ির নং : n0085 বয়স : 41 লিঙ্গ : পুরুষ	UHI0598912 ফটো উপলব্ধ	200 নাম : তরনী কান্ত বর্মণ পিতার নাম: রাজকৃষ্ণ বর্মণ বাড়ির নং : n0128 বয়স : 47 লিঙ্গ : পুরুষ	LZL1583962 ফটো উপলব্ধ	201 নাম : নীরবালা বর্মণ স্বামীর নাম: ধরনী বর্মণ বাড়ির নং : n0032 বয়স : 61 লিঙ্গ : মহিলা	WB/01/004/090502 ফটো উপলব্ধ
202 নাম : তপন বর্মণ পিতার নাম: ধরনী বর্মণ বাড়ির নং : n0032 বয়স : 32 লিঙ্গ : পুরুষ	UHI1769975 ফটো উপলব্ধ	203 নাম : উজ্জল বর্মণ পিতার নাম: নরেশ বর্মণ বাড়ির নং : n0122 বয়স : 29 লিঙ্গ : পুরুষ	UHI2146454 ফটো উপলব্ধ	204 নাম : বসন্ত বর্মণ পিতার নাম: চেকা বর্মণ বাড়ির নং : n0048 বয়স : 76 লিঙ্গ : পুরুষ	UHI2560118 ফটো উপলব্ধ
205 নাম : সজল বর্মণ পিতার নাম: নরেশ বর্মণ বাড়ির নং : এন0122 বয়স : 26 লিঙ্গ : পুরুষ	UHI2438695 ফটো উপলব্ধ	206 নাম : সনাতন বর্মণ পিতার নাম: মহেন্দ্র বর্মণ বাড়ির নং : n0120 বয়স : 38 লিঙ্গ : পুরুষ	UHI1432103 ফটো উপলব্ধ	207 নাম : গৌতম বর্মণ পিতার নাম: মহেন্দ্র বর্মণ বাড়ির নং : n0120 বয়স : 34 লিঙ্গ : পুরুষ	UHI1769843 ফটো উপলব্ধ
208 নাম : মনোজ কুমার বর্মণ পিতার নাম: রমেশ বর্মণ বাড়ির নং : n0087 বয়স : 43 লিঙ্গ : পুরুষ	LZL2027571 ফটো উপলব্ধ	209 নাম : খুকি বর্মণ স্বামীর নাম: ভদ্র বর্মণ বাড়ির নং : n0106 বয়স : 71 লিঙ্গ : মহিলা	UHI2553527 ফটো উপলব্ধ	210 নাম : টিংকু বর্মণ পিতার নাম: ভদ্র বর্মণ বাড়ির নং : n0106 বয়স : 35 লিঙ্গ : পুরুষ	UHI1432087 ফটো উপলব্ধ



211 নাম : সরমিলা বর্মণ স্বামীর নাম: মুনাল বর্মণ বাড়ির নং : n0164 বয়স : 29 লিঙ্গ : মহিলা	UHI2409936 ফটো উপলব্ধ	212 নাম : বাসন্তী বর্মণ স্বামীর নাম: বীরেন বর্মণ বাড়ির নং : n0034 বয়স : 56 লিঙ্গ : মহিলা	UHI2562551 ফটো উপলব্ধ	213 নাম : দিলীপ রায় পিতার নাম: সুভাষ রায় বাড়ির নং : n0150 বয়স : 29 লিঙ্গ : পুরুষ	UHI2036556 ফটো উপলব্ধ
214 নাম : ভারতী রায় (বর্মণ) স্বামীর নাম: বিজয় রায় বাড়ির নং : n0150 বয়স : 36 লিঙ্গ : মহিলা	UHI1554658 ফটো উপলব্ধ	215 নাম : সুভাষ বর্মণ পিতার নাম: নীলকান্ত বর্মণ বাড়ির নং : n0150 বয়স : 66 লিঙ্গ : পুরুষ	WB/01/004/090112 ফটো উপলব্ধ	Q 216 নাম : মানিক বর্মণ পিতার নাম: টেপরা বর্মণ বাড়ির নং : বয়স : 32 লিঙ্গ : পুরুষ	UHI1897925 ফটো উপলব্ধ
217 নাম : মালতী বর্মণ স্বামীর নাম: মনু বর্মণ বাড়ির নং : n0164 বয়স : 55 লিঙ্গ : মহিলা	WB/01/004/090228 ফটো উপলব্ধ	218 নাম : মামনি বর্মণ পিতার নাম: খোকা বর্মণ বাড়ির নং : n0042 বয়স : 36 লিঙ্গ : মহিলা	UHI2036424 ফটো উপলব্ধ	219 নাম : সুভাষ বর্মণ পিতার নাম: বেহরু বর্মণ বাড়ির নং : n0099 বয়স : 40 লিঙ্গ : পুরুষ	LZL2540417 ফটো উপলব্ধ
220 নাম : সুমিত্রা বর্মণ স্বামীর নাম: সুবীর বর্মণ বাড়ির নং : n0001 বয়স : 61 লিঙ্গ : মহিলা	UHI2602142 ফটো উপলব্ধ	221 নাম : বিকাশ রায় পিতার নাম: সুভাষ রায় বাড়ির নং : n0150 বয়স : 35 লিঙ্গ : পুরুষ	UHI1554666 ফটো উপলব্ধ	222 নাম : মলিনা বর্মণ স্বামীর নাম: তপন বর্মণ বাড়ির নং : n0032 বয়স : 31 লিঙ্গ : মহিলা	UHI2146165 ফটো উপলব্ধ
223 নাম : দীপঙ্কর বর্মণ পিতার নাম: ভবানী বর্মণ বাড়ির নং : n0152 বয়স : 28 লিঙ্গ : পুরুষ	UHI2146223 ফটো উপলব্ধ	224 নাম : রতন বর্মণ পিতার নাম: কমল বর্মণ বাড়ির নং : n0082 বয়স : 29 লিঙ্গ : পুরুষ	UHI2146249 ফটো উপলব্ধ	225 নাম : চম্পা বর্মণ স্বামীর নাম: নারায়ণ বর্মণ বাড়ির নং : n0085 বয়স : 32 লিঙ্গ : মহিলা	UHI2146199 ফটো উপলব্ধ
226 নাম : বিকাশ বর্মণ পিতার নাম: বীরেন বর্মণ বাড়ির নং : n0034 বয়স : 33 লিঙ্গ : পুরুষ	UHI1653997 ফটো উপলব্ধ	227 নাম : অনুপ বর্মণ পিতার নাম: অমল বর্মণ বাড়ির নং : এন ০০৮৩ বয়স : 26 লিঙ্গ : পুরুষ	UHI2438588 ফটো উপলব্ধ	228 নাম : কাচুয়া বর্মণ পিতার নাম: ডগা বর্মণ বাড়ির নং : n0126 বয়স : 76 লিঙ্গ : পুরুষ	WB/01/004/090118 ফটো উপলব্ধ
229 নাম : গোপাল বর্মণ পিতার নাম: রাজকেশ বর্মণ বাড়ির নং : n0128 বয়স : 56 লিঙ্গ : পুরুষ	WB/01/004/090077 ফটো উপলব্ধ	230 নাম : বিনোদিনী বর্মণ স্বামীর নাম: গোপাল বর্মণ বাড়ির নং : n0128 বয়স : 51 লিঙ্গ : মহিলা	WB/01/004/090285 ফটো উপলব্ধ	231 নাম : সুশান্ত বর্মণ পিতার নাম: গোপাল বর্মণ বাড়ির নং : n0128 বয়স : 30 লিঙ্গ : পুরুষ	UHI2036465 ফটো উপলব্ধ
232 নাম : মদন কুমার বর্মণ পিতার নাম: কমল বর্মণ বাড়ির নং : এন00082 বয়স : 26 লিঙ্গ : পুরুষ	UHI2719078 ফটো উপলব্ধ	233 নাম : রেনুকা (বর্মণ) অধিকারী স্বামীর নাম: পিন্টু অধিকারী বাড়ির নং : n0130 বয়স : 40 লিঙ্গ : মহিলা	UHI2146439 ফটো উপলব্ধ	234 নাম : স্বপ্না বর্মণ স্বামীর নাম: দীপক বর্মণ বাড়ির নং : বয়স : 29 লিঙ্গ : মহিলা	UHI2146298 ফটো উপলব্ধ
235 নাম : সুশান্ত বর্মণ পিতার নাম: রঞ্জিত বর্মণ বাড়ির নং : N0048 বয়স : 24 লিঙ্গ : পুরুষ	UHI2637510 ফটো উপলব্ধ	236 নাম : বুল্টি দাস বর্মণ স্বামীর নাম: রঞ্জন বর্মণ বাড়ির নং : n0042 বয়স : 29 লিঙ্গ : মহিলা	UHI2146355 ফটো উপলব্ধ	237 নাম : খুকি বর্মণ স্বামীর নাম: সুরেশ বর্মণ বাড়ির নং : n0045 বয়স : 69 লিঙ্গ : মহিলা	WB/01/004/090168 ফটো উপলব্ধ
238 নাম : খগেন বর্মণ পিতার নাম: সুরেশ বর্মণ বাড়ির নং : n0045 বয়স : 52 লিঙ্গ : পুরুষ	LZL1584408 ফটো উপলব্ধ	239 নাম : রাজ বর্মণ পিতার নাম: বিজেন বর্মণ বাড়ির নং : এন0084 বয়স : 25 লিঙ্গ : পুরুষ	UHI2438547 ফটো উপলব্ধ	240 নাম : বিজয় রায় পিতার নাম: সুভাষ রায় বাড়ির নং : n0150 বয়স : 40 লিঙ্গ : পুরুষ	LZL2807154 ফটো উপলব্ধ

241 নাম : মিনতি বর্মণ স্বামীর নাম: উপেন বর্মণ বাড়ির নং : n0030 বয়স : 56 লিঙ্গ : মহিলা	WB/01/004/090535	ফটো উপলব্ধ	242 নাম : মালতী বর্মণ স্বামীর নাম: মানিক বর্মণ বাড়ির নং : n0028 বয়স : 30 লিঙ্গ : মহিলা	UHI2204972	ফটো উপলব্ধ	243 নাম : বীরেন বর্মণ পিতার নাম: যতীন বর্মণ বাড়ির নং : n0034 বয়স : 59 লিঙ্গ : পুরুষ	WB/01/004/090560	ফটো উপলব্ধ
244 নাম : বিধান বর্মণ পিতার নাম: বীরেন বর্মণ বাড়ির নং : n0034 বয়স : 35 লিঙ্গ : পুরুষ	UHI1431857	ফটো উপলব্ধ	245 নাম : জয়ন্ত বর্মণ মায়ের নাম: সারতী বর্মণ বাড়ির নং : n0048 বয়স : 26 লিঙ্গ : পুরুষ	UHI2409852	ফটো উপলব্ধ	246 নাম : প্রতিমা বর্মণ পিতার নাম: রণজীত বর্মণ বাড়ির নং : এন0048 বয়স : 23 লিঙ্গ : মহিলা	UHI3015781	ফটো উপলব্ধ
247 নাম : রুম্পা বর্মণ (রায়) স্বামীর নাম: মন্তেশ্বর বর্মণ বাড়ির নং : n0128 বয়স : 37 লিঙ্গ : মহিলা	UHI2146363	ফটো উপলব্ধ	248 নাম : সতীশ বর্মণ পিতার নাম: কাচুয়া বর্মণ বাড়ির নং : n0126 বয়স : 38 লিঙ্গ : পুরুষ	UHI1769876	ফটো উপলব্ধ	249 নাম : ধরনী বর্মণ পিতার নাম: রাজকেষ্ট বর্মণ বাড়ির নং : n0128 বয়স : 53 লিঙ্গ : পুরুষ	LZL1583251	ফটো উপলব্ধ
250 নাম : সনেকা বর্মণ পিতার নাম: ভবেন্দ্র বর্মণ বাড়ির নং : n0122 বয়স : 63 লিঙ্গ : মহিলা	WB/01/004/090354	ফটো উপলব্ধ	251 নাম : শান্তনা রায় বর্মণ পিতার নাম: নরেশ রায় বাড়ির নং : N0126 বয়স : 29 লিঙ্গ : মহিলা	UHI2682441	ফটো উপলব্ধ	252 নাম : সুন্দরী বর্মণ স্বামীর নাম: খগেন্দ্র বর্মণ বাড়ির নং : n0028 বয়স : 86 লিঙ্গ : মহিলা	WB/01/004/090484	ফটো উপলব্ধ
253 নাম : মায়ী বর্মণ স্বামীর নাম: তুলেশ বর্মণ বাড়ির নং : n0001 বয়স : 37 লিঙ্গ : মহিলা	UHI1898055	ফটো উপলব্ধ	254 নাম : বাবলী বর্মণ স্বামীর নাম: স্বপন বর্মণ বাড়ির নং : n0160 বয়স : 33 লিঙ্গ : মহিলা	UHI1770270	ফটো উপলব্ধ	255 নাম : দিনমনি বর্মণ স্বামীর নাম: নিতাই বর্মণ বাড়ির নং : n0162 বয়স : 71 লিঙ্গ : মহিলা	UHI2527570	ফটো উপলব্ধ
256 নাম : রঞ্জন বর্মণ পিতার নাম: খোকা বর্মণ বাড়ির নং : n0042 বয়স : 38 লিঙ্গ : পুরুষ	UHI0599001	ফটো উপলব্ধ	257 নাম : সুরেন্দ্র বর্মণ পিতার নাম: খগেন্দ্র বর্মণ বাড়ির নং : n0028 বয়স : 66 লিঙ্গ : পুরুষ	WB/01/004/090263	ফটো উপলব্ধ	258 নাম : সুজাতা বর্মণ স্বামীর নাম: পরিতোষ বর্মণ বাড়ির নং : n0047 বয়স : 35 লিঙ্গ : মহিলা	UHI1654102	ফটো উপলব্ধ
259 নাম : খোকা বর্মণ পিতার নাম: রবিরাম বর্মণ বাড়ির নং : n0042 বয়স : 66 লিঙ্গ : পুরুষ	UHI2523553	ফটো উপলব্ধ	260 নাম : স্বপন বর্মণ পিতার নাম: শম্ভুনাথ বর্মণ বাড়ির নং : n0160 বয়স : 46 লিঙ্গ : পুরুষ	UHI1554559	ফটো উপলব্ধ	261 নাম : সন্তোষ বর্মণ পিতার নাম: টেপরা বর্মণ বাড়ির নং : n0130 বয়স : 35 লিঙ্গ : পুরুষ	UHI2036473	ফটো উপলব্ধ
262 নাম : নমিতা বর্মণ স্বামীর নাম: দুর্যোধন বর্মণ বাড়ির নং : n0165 বয়স : 34 লিঙ্গ : মহিলা	UHI1898089	ফটো উপলব্ধ	263 নাম : সিবানী বর্মণ স্বামীর নাম: ধরনী বর্মণ বাড়ির নং : n0128 বয়স : 36 লিঙ্গ : মহিলা	UHI2332518	ফটো উপলব্ধ	264 নাম : সন্তোষী মানতা বর্মণ স্বামীর নাম: সুশান্ত বর্মণ বাড়ির নং : এন0271 বয়স : 23 লিঙ্গ : মহিলা	UHI2876183	ফটো উপলব্ধ
265 নাম : গুণেশ্বর বর্মণ পিতার নাম: নন্দ বর্মণ বাড়ির নং : n0131 বয়স : 28 লিঙ্গ : পুরুষ	UHI2204980	ফটো উপলব্ধ	266 নাম : ধনবালা বর্মণ স্বামীর নাম: হলধর বর্মণ বাড়ির নং : n0173 বয়স : 63 লিঙ্গ : মহিলা	WB/01/004/090506	ফটো উপলব্ধ	267 নাম : বিনয় বর্মণ পিতার নাম: চিলু বর্মণ বাড়ির নং : n0173 বয়স : 59 লিঙ্গ : পুরুষ	WB/01/004/090053	ফটো উপলব্ধ
268 নাম : সুচরিতা বর্মণ স্বামীর নাম: ধনীরাম বর্মণ বাড়ির নং : n0163 বয়স : 55 লিঙ্গ : মহিলা	UHI2523603	ফটো উপলব্ধ	269 নাম : সম্পা বর্মণ পিতার নাম: বিজেন বর্মণ বাড়ির নং : n0084 বয়স : 28 লিঙ্গ : মহিলা	UHI2146397	ফটো উপলব্ধ	270 নাম : তাপস বর্মণ পিতার নাম: সুশীল বর্মণ বাড়ির নং : n0046 বয়স : 38 লিঙ্গ : পুরুষ	LZL2807121	ফটো উপলব্ধ

271 নাম : ভারতী বর্মণ স্বামীর নাম: রনয় বর্মণ বাড়ির নং : n0162 বয়স : 35 লিঙ্গ : মহিলা	UHI1897917 ফটো উপলব্ধ	272 নাম : মায়ী বর্মণ স্বামীর নাম: তরণী বর্মণ বাড়ির নং : n0031 বয়স : 51 লিঙ্গ : মহিলা	UHI2577690 ফটো উপলব্ধ	273 নাম : ধরনী বর্মণ পিতার নাম: ভুবন বর্মণ বাড়ির নং : n0032 বয়স : 81 লিঙ্গ : পুরুষ	WB/01/004/090562 ফটো উপলব্ধ
274 নাম : পার্বতী বর্মণ স্বামীর নাম: খোকা বর্মণ বাড়ির নং : n0042 বয়স : 54 লিঙ্গ : মহিলা	UHI2523512 ফটো উপলব্ধ	275 নাম : বিনয় বর্মণ পিতার নাম: শশীমোহন বর্মণ বাড়ির নং : n0162 বয়স : 44 লিঙ্গ : পুরুষ	LZL2807212 ফটো উপলব্ধ	276 নাম : সত্যেন বর্মণ পিতার নাম: শশীমোহন বর্মণ বাড়ির নং : n0162 বয়স : 50 লিঙ্গ : পুরুষ	WB/01/004/090252 ফটো উপলব্ধ
277 নাম : প্রতিমা রায় (বিশ্বাস) স্বামীর নাম: রাজু রায় বাড়ির নং : n0123 বয়স : 29 লিঙ্গ : মহিলা	UHI2146413 ফটো উপলব্ধ	278 নাম : প্রতাপ চন্দ্র বর্মণ পিতার নাম: মহেশ বর্মণ বাড়ির নং : এন0169 বয়স : 25 লিঙ্গ : পুরুষ	UHI2923126 ফটো উপলব্ধ	279 নাম : ধনঞ্জয় বর্মণ পিতার নাম: নরেশ বর্মণ বাড়ির নং : এন0167 বয়স : 24 লিঙ্গ : পুরুষ	UHI2923274 ফটো উপলব্ধ
280 নাম : সাগর বর্মণ পিতার নাম: সত্যেন বর্মণ বাড়ির নং : এন0162 বয়স : 20 লিঙ্গ : পুরুষ	UHI2923290 ফটো উপলব্ধ	281 নাম : যুথিকা রায় (বর্মণ) স্বামীর নাম: শ্যামল বর্মণ বাড়ির নং : n0081 বয়স : 32 লিঙ্গ : মহিলা	UHI2036325 ফটো উপলব্ধ	282 নাম : প্রবীর বর্মণ পিতার নাম: বিজেন বর্মণ বাড়ির নং : n0084 বয়স : 33 লিঙ্গ : পুরুষ	UHI2036200 ফটো উপলব্ধ
283 নাম : অঞ্জনা বর্মণ স্বামীর নাম: হারাধন বর্মণ বাড়ির নং : n0085 বয়স : 38 লিঙ্গ : মহিলা	UHI1432137 ফটো উপলব্ধ	284 নাম : সুন্দরী বর্মণ স্বামীর নাম: মনিরাম বর্মণ বাড়ির নং : n0169 বয়স : 76 লিঙ্গ : মহিলা	WB/01/004/090255 ফটো উপলব্ধ	285 নাম : ভবানী বর্মণ পিতার নাম: শশীমোহন বর্মণ বাড়ির নং : n0152 বয়স : 52 লিঙ্গ : পুরুষ	WB/01/004/090239 ফটো উপলব্ধ
286 নাম : মন্টু বর্মণ পিতার নাম: ভদ্র বর্মণ বাড়ির নং : n0106 বয়স : 51 লিঙ্গ : পুরুষ	WB/01/004/090493 ফটো উপলব্ধ	287 নাম : শ্যামলী বর্মণ স্বামীর নাম: তাপস বর্মণ বাড়ির নং : n0046 বয়স : 34 লিঙ্গ : মহিলা	UHI2036283 ফটো উপলব্ধ	288 নাম : নীরেন বর্মণ পিতার নাম: যতীন বর্মণ বাড়ির নং : n0080 বয়স : 52 লিঙ্গ : পুরুষ	UHI2582666 ফটো উপলব্ধ
289 নাম : ভারতী বর্মণ স্বামীর নাম: নিরেন বর্মণ বাড়ির নং : n0080 বয়স : 51 লিঙ্গ : মহিলা	UHI2582674 ফটো উপলব্ধ	290 নাম : অমল বর্মণ পিতার নাম: যোগেন বর্মণ বাড়ির নং : n0083 বয়স : 53 লিঙ্গ : পুরুষ	WB/01/004/090379 ফটো উপলব্ধ	291 নাম : রমেশ বর্মণ পিতার নাম: কাল্টু বর্মণ বাড়ির নং : n0087 বয়স : 71 লিঙ্গ : পুরুষ	WB/01/004/090024 ফটো উপলব্ধ
292 নাম : টুলটুলি বর্মণ স্বামীর নাম: রমেশ বর্মণ বাড়ির নং : n0087 বয়স : 66 লিঙ্গ : মহিলা	WB/01/004/090392 ফটো উপলব্ধ	293 নাম : পিনাকী বর্মণ পিতার নাম: মনোজ কুমার বর্মণ বাড়ির নং : এন0085 বয়স : 20 লিঙ্গ : পুরুষ	UHI3014891 ফটো উপলব্ধ	294 নাম : তনুশ্রী বর্মণ পিতার নাম: তরণী কান্তা বর্মণ বাড়ির নং : এন0128 বয়স : 23 লিঙ্গ : মহিলা	UHI2790111 ফটো উপলব্ধ
295 নাম : পূর্ণিমা বর্মণ পিতার নাম: রাজেন্দ্র বর্মণ বাড়ির নং : এন0018 বয়স : 24 লিঙ্গ : মহিলা	UHI2630929 ফটো উপলব্ধ	296 নাম : মমতা বর্মণ পিতার নাম: বিরেন বর্মণ বাড়ির নং : এন0059 বয়স : 32 লিঙ্গ : মহিলা	RIY1675180 ফটো উপলব্ধ	297 নাম : গৌরী বর্মণ পিতার নাম: সুধীর বর্মণ বাড়ির নং : n0001 বয়স : 41 লিঙ্গ : মহিলা	LZL2295905 ফটো উপলব্ধ
298 নাম : দুলাই বর্মণ স্বামীর নাম: নন্দ বর্মণ বাড়ির নং : n0131 বয়স : 54 লিঙ্গ : মহিলা	UHI2556587 ফটো উপলব্ধ	299 নাম : সুমিত্রা বর্মণ স্বামীর নাম: পূর্ণেশ্বর বর্মণ বাড়ির নং : n0132 বয়স : 50 লিঙ্গ : মহিলা	WB/01/004/090089 ফটো উপলব্ধ	300 নাম : বুলবুলী বর্মণ স্বামীর নাম: চন্দ্র কুমার বর্মণ বাড়ির নং : n0132 বয়স : 37 লিঙ্গ : মহিলা	LZL2807618 ফটো উপলব্ধ

301 নাম : অজিত বর্মণ পিতার নাম: হলাধর বর্মণ বাড়ির নং : n0173 বয়স : 38 লিঙ্গ : পুরুষ	LZL2807410 ফটো উপলব্ধ	302 নাম : গণেশ বর্মণ পিতার নাম: বিনয় বর্মণ বাড়ির নং : n0173 বয়স : 33 লিঙ্গ : পুরুষ	UHI1653716 ফটো উপলব্ধ	303 নাম : নিবাস বর্মণ পিতার নাম: বিহারু বর্মণ বাড়ির নং : n0099 বয়স : 37 লিঙ্গ : পুরুষ	UHI0598821 ফটো উপলব্ধ
304 নাম : সীতা বর্মণ স্বামীর নাম: বুধেশ্বর বর্মণ বাড়ির নং : n0047 বয়স : 61 লিঙ্গ : মহিলা	UHI2552727 ফটো উপলব্ধ	305 নাম : সন্তোষ বর্মণ পিতার নাম: বুধেশ্বর বর্মণ বাড়ির নং : n0047 বয়স : 45 লিঙ্গ : পুরুষ	LZL1583194 ফটো উপলব্ধ	306 নাম : ফুলমতী বর্মণ স্বামীর নাম: সুবোধ বর্মণ বাড়ির নং : n0067 বয়স : 61 লিঙ্গ : মহিলা	UHI2549285 ফটো উপলব্ধ
307 নাম : দীনবালা বর্মণ স্বামীর নাম: কালটনাথ বর্মণ বাড়ির নং : n0154 বয়স : 61 লিঙ্গ : মহিলা	WB/01/004/090254 ফটো উপলব্ধ	308 নাম : সন্তোষ বর্মণ পিতার নাম: মনু বর্মণ বাড়ির নং : n0164 বয়স : 31 লিঙ্গ : পুরুষ	UHI1770197 ফটো উপলব্ধ	309 নাম : বেবি বর্মণ স্বামীর নাম: সনাতন বর্মণ বাড়ির নং : N0120 বয়স : 26 লিঙ্গ : মহিলা	UHI2682375 ফটো উপলব্ধ
310 নাম : ধীরেন বর্মণ পিতার নাম: বালাকান্ত বর্মণ বাড়ির নং : n0081 বয়স : 73 লিঙ্গ : পুরুষ	UHI2562692 ফটো উপলব্ধ	311 নাম : বিমল বর্মণ পিতার নাম: ধীরেন বর্মণ বাড়ির নং : n0081 বয়স : 40 লিঙ্গ : পুরুষ	LZL2294643 ফটো উপলব্ধ	312 নাম : শ্যামল বর্মণ পিতার নাম: ধীরেন বর্মণ বাড়ির নং : n0081 বয়স : 37 লিঙ্গ : পুরুষ	LZL2807113 ফটো উপলব্ধ
313 নাম : কৈলাশ বর্মণ পিতার নাম: রমনী বর্মণ বাড়ির নং : n0085 বয়স : 49 লিঙ্গ : পুরুষ	WB/01/004/090066 ফটো উপলব্ধ	314 নাম : মুনাল বর্মণ পিতার নাম: মনু বর্মণ বাড়ির নং : n0164 বয়স : 37 লিঙ্গ : পুরুষ	LZL2807402 ফটো উপলব্ধ	315 নাম : বিকাশ বর্মণ পিতার নাম: মনু বর্মণ বাড়ির নং : n0164 বয়স : 37 লিঙ্গ : পুরুষ	LZL2807394 ফটো উপলব্ধ
316 নাম : ধনীবালা বর্মণ স্বামীর নাম: মহেশ বর্মণ বাড়ির নং : n0165 বয়স : 76 লিঙ্গ : মহিলা	WB/01/004/090259 ফটো উপলব্ধ	317 নাম : মনোরাজ বর্মণ পিতার নাম: সুবোধ বর্মণ বাড়ির নং : n0067 বয়স : 29 লিঙ্গ : পুরুষ	UHI2146322 ফটো উপলব্ধ	318 নাম : মহেশ বর্মণ পিতার নাম: হীরন বর্মণ বাড়ির নং : n0165 বয়স : 81 লিঙ্গ : পুরুষ	WB/01/004/090368 ফটো উপলব্ধ
319 নাম : ভারতী বর্মণ (সুত্রধর) স্বামীর নাম: বিমল বর্মণ বাড়ির নং : n0081 বয়স : 30 লিঙ্গ : মহিলা	UHI2036648 ফটো উপলব্ধ	320 নাম : রমনী বর্মণ পিতার নাম: বাহাদুর বর্মণ বাড়ির নং : n0085 বয়স : 88 লিঙ্গ : পুরুষ	WB/01/004/090082 ফটো উপলব্ধ	321 নাম : সমরাজ বর্মণ পিতার নাম: সুবোধ বর্মণ বাড়ির নং : n0067 বয়স : 35 লিঙ্গ : পুরুষ	UHI1770007 ফটো উপলব্ধ
322 নাম : যতনেশ্বরী বর্মণ স্বামীর নাম: রমনী বর্মণ বাড়ির নং : n0085 বয়স : 76 লিঙ্গ : মহিলা	UHI2579076 ফটো উপলব্ধ	323 নাম : নারায়ন বর্মণ পিতার নাম: রমনী বর্মণ বাড়ির নং : n0085 বয়স : 40 লিঙ্গ : পুরুষ	LZL2295988 ফটো উপলব্ধ	324 নাম : চন্দন বর্মণ পিতার নাম: খোকা বর্মণ বাড়ির নং : n0042 বয়স : 41 লিঙ্গ : পুরুষ	LZL2294668 ফটো উপলব্ধ
325 নাম : সুশীল বর্মণ পিতার নাম: চেকা বর্মণ বাড়ির নং : n0046 বয়স : 61 লিঙ্গ : পুরুষ	WB/01/004/090269 ফটো উপলব্ধ	326 নাম : বিপ্লব বর্মণ পিতার নাম: দীনেশ বর্মণ বাড়ির নং : n0033 বয়স : 32 লিঙ্গ : পুরুষ	UHI1653971 ফটো উপলব্ধ	327 নাম : সুধীর বর্মণ পিতার নাম: টিকেন বর্মণ বাড়ির নং : n0001 বয়স : 71 লিঙ্গ : পুরুষ	WB/01/004/090483 ফটো উপলব্ধ
328 নাম : পূর্ণিমা বর্মণ স্বামীর নাম: সন্তোষ বর্মণ বাড়ির নং : n0130 বয়স : 32 লিঙ্গ : মহিলা	UHI2409860 ফটো উপলব্ধ	329 নাম : সুমিত বর্মণ পিতার নাম: মহেশ বর্মণ বাড়ির নং : n0165 বয়স : 33 লিঙ্গ : পুরুষ	UHI1653864 ফটো উপলব্ধ	330 নাম : হলাধর বর্মণ পিতার নাম: চিলু বর্মণ বাড়ির নং : n0173 বয়স : 69 লিঙ্গ : পুরুষ	WB/01/004/090519 ফটো উপলব্ধ

331 নাম : সুরবালা বর্মণ স্বামীর নাম: ঈশোরমোহন বর্মণ বাড়ির নং : n0033 বয়স : 71 লিঙ্গ : মহিলা	WB/01/004/090541	ফটো উপলব্ধ	332 নাম : তরনী বর্মণ পিতার নাম: ভুবন বর্মণ বাড়ির নং : n0031 বয়স : 59 লিঙ্গ : পুরুষ	UHI2569978	ফটো উপলব্ধ	333 নাম : সাবিত্রী বর্মণ স্বামীর নাম: সুশীল বর্মণ বাড়ির নং : n0046 বয়স : 56 লিঙ্গ : মহিলা	WB/01/004/090452	ফটো উপলব্ধ
334 নাম : শ্যামল বর্মণ পিতার নাম: শম্ভু নাথ বর্মণ বাড়ির নং : n0160 বয়স : 38 লিঙ্গ : পুরুষ	UHI1554567	ফটো উপলব্ধ	335 নাম : রনয় বর্মণ পিতার নাম: শশীমোহন বর্মণ বাড়ির নং : n0162 বয়স : 56 লিঙ্গ : পুরুষ	LZL2740538	ফটো উপলব্ধ	336 নাম : জয়ন্ত বর্মণ পিতার নাম: ধনিরাম বর্মণ বাড়ির নং : n0163 বয়স : 36 লিঙ্গ : পুরুষ	UHI1554468	ফটো উপলব্ধ
337 নাম : মনু বর্মণ পিতার নাম: শ্রীমন্ত বর্মণ বাড়ির নং : n0164 বয়স : 57 লিঙ্গ : পুরুষ	WB/01/004/090413	ফটো উপলব্ধ	338 নাম : নরেশ বর্মণ পিতার নাম: বসন্ত বর্মণ বাড়ির নং : n0167 বয়স : 61 লিঙ্গ : পুরুষ	LZL2294650	ফটো উপলব্ধ	339 নাম : অনিতা বর্মণ স্বামীর নাম: নরেশ বর্মণ বাড়ির নং : n0167 বয়স : 53 লিঙ্গ : মহিলা	WB/01/004/090292	ফটো উপলব্ধ
340 নাম : দুর্গোধন বর্মণ পিতার নাম: মহেশ বর্মণ বাড়ির নং : n0165 বয়স : 39 লিঙ্গ : পুরুষ	LZL2807238	ফটো উপলব্ধ	341 নাম : ললিত বর্মণ পিতার নাম: মহেশ বর্মণ বাড়ির নং : n0165 বয়স : 42 লিঙ্গ : পুরুষ	LZL2540482	ফটো উপলব্ধ	342 নাম : কিরণবালা বর্মণ স্বামীর নাম: ভৈরব বর্মণ বাড়ির নং : n0127 বয়স : 71 লিঙ্গ : মহিলা	WB/01/004/090362	ফটো উপলব্ধ
343 নাম : চন্দ্র কুমার বর্মণ পিতার নাম: লালু বর্মণ বাড়ির নং : n0132 বয়স : 42 লিঙ্গ : পুরুষ	LZL2027621	ফটো উপলব্ধ	344 নাম : প্রদীপ বর্মণ পিতার নাম: হলধর বর্মণ বাড়ির নং : n0173 বয়স : 42 লিঙ্গ : পুরুষ	LZL2740397	ফটো উপলব্ধ	345 নাম : দীপ্তি বর্মণ পিতার নাম: সুবোধ বর্মণ বাড়ির নং : n0067 বয়স : 35 লিঙ্গ : মহিলা	UHI1770387	ফটো উপলব্ধ
346 নাম : বৃন্দেশ্বরী বর্মণ পিতার নাম: ভৈরব বর্মণ বাড়ির নং : n0127 বয়স : 51 লিঙ্গ : মহিলা	UHI1770395	ফটো উপলব্ধ	347 নাম : নন্দ বর্মণ পিতার নাম: লালু বর্মণ বাড়ির নং : n0131 বয়স : 60 লিঙ্গ : পুরুষ	UHI2556561	ফটো উপলব্ধ	348 নাম : পূর্ণেশ্বর বর্মণ পিতার নাম: লালু বর্মণ বাড়ির নং : n0132 বয়স : 66 লিঙ্গ : পুরুষ	WB/01/004/090100	ফটো উপলব্ধ
349 নাম : কুসুম বর্মণ স্বামীর নাম: খগে বর্মণ বাড়ির নং : n0162 বয়স : 56 লিঙ্গ : মহিলা	UHI1898121	ফটো উপলব্ধ	350 নাম : দীপিকা বর্মণ (দাস) স্বামীর নাম: নিবাস বর্মণ বাড়ির নং : n0099 বয়স : 32 লিঙ্গ : মহিলা	UHI1654276	ফটো উপলব্ধ	351 নাম : মহেশ বর্মণ পিতার নাম: মনিরাম বর্মণ বাড়ির নং : n0169 বয়স : 53 লিঙ্গ : পুরুষ	WB/01/004/090260	ফটো উপলব্ধ
352 নাম : সুজিত বর্মণ পিতার নাম: মহেশ বর্মণ বাড়ির নং : n0165 বয়স : 32 লিঙ্গ : পুরুষ	UHI1897982	ফটো উপলব্ধ	353 নাম : ধীরেন বর্মণ পিতার নাম: ধনেশ্বর বর্মণ বাড়ির নং : n0001 বয়স : 27 লিঙ্গ : পুরুষ	UHI2332492	ফটো উপলব্ধ	354 নাম : পরিতোষ বর্মণ পিতার নাম: বৃন্দেশ্বর বর্মণ বাড়ির নং : n0047 বয়স : 42 লিঙ্গ : পুরুষ	LZL2027589	ফটো উপলব্ধ
355 নাম : গায়ত্রী বর্মণ মায়ের নাম: খুকি বর্মণ বাড়ির নং : এন0106 বয়স : 49 লিঙ্গ : মহিলা	UHI2878551	ফটো উপলব্ধ	356 নাম : দ্বীপ বর্মণ পিতার নাম: প্রদীপ বর্মণ বাড়ির নং : এন0126 বয়স : 22 লিঙ্গ : পুরুষ	UHI2878668	ফটো উপলব্ধ	357 নাম : চন্দনা বর্মণ স্বামীর নাম: নিবাস বর্মণ বাড়ির নং : n0067 বয়স : 29 লিঙ্গ : মহিলা	UHI2036275	ফটো উপলব্ধ
358 নাম : ছবিতা বর্মণ স্বামীর নাম: বাবলু বর্মণ বাড়ির নং : n0173 বয়স : 36 লিঙ্গ : মহিলা	UHI0597906	ফটো উপলব্ধ	359 নাম : আর্ধ্যাধর বর্মণ পিতার নাম: বংশীধর বর্মণ বাড়ির নং : n0155 বয়স : 63 লিঙ্গ : পুরুষ	WB/01/004/090187	ফটো উপলব্ধ	360 নাম : যশোদা বর্মণ পিতার নাম: আর্ধ্যাধর বর্মণ বাড়ির নং : n0155 বয়স : 35 লিঙ্গ : মহিলা	UHI1770221	ফটো উপলব্ধ

361 নাম : পবনেশ্বরী বর্মণ স্বামীর নাম: লালু বর্মণ বাড়ির নং : n0132 বয়স : 70 লিঙ্গ : মহিলা	UHI2556116 ফটো উপলব্ধ	362 নাম : মুনি বর্মণ পিতার নাম: হলধর বর্মণ বাড়ির নং : n0173 বয়স : 36 লিঙ্গ : পুরুষ	UHI1431832 ফটো উপলব্ধ	363 নাম : সবিতা বর্মণ স্বামীর নাম: আর্ধ্যাধর বর্মণ বাড়ির নং : n0155 বয়স : 55 লিঙ্গ : মহিলা	WB/01/004/090261 ফটো উপলব্ধ
364 নাম : সন্তোষী বর্মণ পিতার নাম: ভবানী বর্মণ বাড়ির নং : n0152 বয়স : 31 লিঙ্গ : মহিলা	UHI1770528 ফটো উপলব্ধ	365 নাম : গায়ত্রী বর্মণ স্বামীর নাম: মহেশ বর্মণ বাড়ির নং : n0169 বয়স : 43 লিঙ্গ : মহিলা	LZL2027639 ফটো উপলব্ধ	366 নাম : পরেশ বর্মণ পিতার নাম: পুলক বর্মণ বাড়ির নং : n0129 বয়স : 63 লিঙ্গ : পুরুষ	WB/01/004/090266 ফটো উপলব্ধ
367 নাম : পার্বতী বর্মণ স্বামীর নাম: পরেশ বর্মণ বাড়ির নং : n0129 বয়স : 56 লিঙ্গ : মহিলা	WB/01/004/090149 ফটো উপলব্ধ	368 নাম : তপন বর্মণ পিতার নাম: পরেশ বর্মণ বাড়ির নং : n0129 বয়স : 30 লিঙ্গ : পুরুষ	UHI2036671 ফটো উপলব্ধ	369 নাম : লক্ষী বর্মণ স্বামীর নাম: ভবানী বর্মণ বাড়ির নং : n0152 বয়স : 50 লিঙ্গ : মহিলা	WB/01/004/090340 ফটো উপলব্ধ
370 নাম : শিবম বর্মণ পিতার নাম: তরনী কান্ত বর্মণ বাড়ির নং : এন0128 বয়স : 21 লিঙ্গ : পুরুষ	UHI2878528 ফটো উপলব্ধ	371 নাম : রিজু বর্মণ পিতার নাম: মন্তেশ্বর বর্মণ বাড়ির নং : এন0000 বয়স : 20 লিঙ্গ : পুরুষ	UHI2980217 ফটো উপলব্ধ	372 নাম : সুবোধ বর্মণ পিতার নাম: নিঝালু বর্মণ বাড়ির নং : n0067 বয়স : 66 লিঙ্গ : পুরুষ	UHI2555043 ফটো উপলব্ধ
373 নাম : বিজেন বর্মণ পিতার নাম: যোগেন বর্মণ বাড়ির নং : n0084 বয়স : 56 লিঙ্গ : পুরুষ	WB/01/004/090205 ফটো উপলব্ধ	374 নাম : মালতী বর্মণ স্বামীর নাম: বিজেন বর্মণ বাড়ির নং : n0084 বয়স : 43 লিঙ্গ : মহিলা	LZL2027647 ফটো উপলব্ধ	375 নাম : সুভাষ বর্মণ পিতার নাম: রমনী বর্মণ বাড়ির নং : n0085 বয়স : 41 লিঙ্গ : পুরুষ	LZL2251809 ফটো উপলব্ধ
376 নাম : অজিত বর্মণ পিতার নাম: কৈলাশ বর্মণ বাড়ির নং : এন00000 বয়স : 22 লিঙ্গ : পুরুষ	UHI2980274 ফটো উপলব্ধ	377 নাম : সুস্মিতা বর্মণ পিতার নাম: সুভাষ বর্মণ বাড়ির নং : এন0085 বয়স : 20 লিঙ্গ : মহিলা	UHI2953875 ফটো উপলব্ধ	378 নাম : কানন বর্মণ পিতার নাম: আর্ধ্যাধর বর্মণ বাড়ির নং : n0155 বয়স : 30 লিঙ্গ : পুরুষ	UHI1897693 ফটো উপলব্ধ
379 নাম : সুধীর বর্মণ পিতার নাম: নরেশ বর্মণ বাড়ির নং : n0167 বয়স : 33 লিঙ্গ : পুরুষ	UHI1653914 ফটো উপলব্ধ	380 নাম : দীপক বর্মণ পিতার নাম: সুশীল বর্মণ বাড়ির নং : n0046 বয়স : 34 লিঙ্গ : পুরুষ	UHI2036390 ফটো উপলব্ধ	381 নাম : বৃধেশ্বর বর্মণ পিতার নাম: চেকা বর্মণ বাড়ির নং : n0047 বয়স : 66 লিঙ্গ : পুরুষ	UHI2551810 ফটো উপলব্ধ
382 নাম : জোনা বর্মণ স্বামীর নাম: জীতেন বর্মণ বাড়ির নং : n0047 বয়স : 56 লিঙ্গ : মহিলা	WB/01/004/090373 ফটো উপলব্ধ	383 নাম : দেবেন্দ্র বর্মণ পিতার নাম: জীতেন বর্মণ বাড়ির নং : n0109 বয়স : 56 লিঙ্গ : পুরুষ	UHI2555878 ফটো উপলব্ধ	384 নাম : শান্তি বর্মণ স্বামীর নাম: অশ্বেশ্বর বর্মণ বাড়ির নং : n0050 বয়স : 50 লিঙ্গ : মহিলা	WB/01/004/090241 ফটো উপলব্ধ
385 নাম : প্রদীপ বর্মণ পিতার নাম: শিবেন বর্মণ বাড়ির নং : n0102 বয়স : 41 লিঙ্গ : পুরুষ	LZL2027753 ফটো উপলব্ধ	386 নাম : মালতী বর্মণ স্বামীর নাম: হরেন্দ্র বর্মণ বাড়ির নং : n0105 বয়স : 76 লিঙ্গ : মহিলা	WB/01/004/090276 ফটো উপলব্ধ	387 নাম : সুনীতা বর্মণ স্বামীর নাম: অল্পধর বর্মণ বাড়ির নং : n0105 বয়স : 53 লিঙ্গ : মহিলা	WB/01/004/090273 ফটো উপলব্ধ
388 নাম : সুধীর বর্মণ পিতার নাম: বাবুলাল বর্মণ বাড়ির নং : n0103 বয়স : 56 লিঙ্গ : পুরুষ	WB/01/004/090396 ফটো উপলব্ধ	389 নাম : চক্রধর বর্মণ পিতার নাম: কুশাই বর্মণ বাড়ির নং : n0104 বয়স : 71 লিঙ্গ : পুরুষ	UHI2582641 ফটো উপলব্ধ	390 নাম : অল্পধর বর্মণ পিতার নাম: হরেন্দ্র বর্মণ বাড়ির নং : n0105 বয়স : 61 লিঙ্গ : পুরুষ	WB/01/004/090511 ফটো উপলব্ধ

391 নাম : রাকেশ বর্মণ পিতার নাম: নির্মল বর্মণ বাড়ির নং : এন0069 বয়স : 22 লিঙ্গ : পুরুষ ফটো উপলব্ধ	UHI2916187	392 নাম : মামনী রায় (বর্মণ) স্বামীর নাম: কেশব বর্মণ বাড়ির নং : n0105 বয়স : 40 লিঙ্গ : মহিলা ফটো উপলব্ধ	UHI1898147	393 নাম : সীতা বর্মণ স্বামীর নাম: প্রাণেশ্বর বর্মণ বাড়ির নং : n0178 বয়স : 53 লিঙ্গ : মহিলা ফটো উপলব্ধ	UHI2564797
394 নাম : অশ্বেশ্বর বর্মণ পিতার নাম: মোহন বর্মণ বাড়ির নং : n0050 বয়স : 54 লিঙ্গ : পুরুষ ফটো উপলব্ধ	WB/01/004/090218	395 নাম : প্রবীর বর্মণ পিতার নাম: অশ্বেশ্বর বর্মণ বাড়ির নং : n0050 বয়স : 30 লিঙ্গ : পুরুষ ফটো উপলব্ধ	UHI1897685	396 নাম : শিখা বর্মণ স্বামীর নাম: প্রদীপ বর্মণ বাড়ির নং : n0102 বয়স : 37 লিঙ্গ : মহিলা ফটো উপলব্ধ	UHI1321462
397 নাম : কম্পনা বর্মণ স্বামীর নাম: সুধীর বর্মণ বাড়ির নং : n0103 বয়স : 51 লিঙ্গ : মহিলা ফটো উপলব্ধ	WB/01/004/090403	398 নাম : কেশব বর্মণ পিতার নাম: হরেন্দ্র বর্মণ বাড়ির নং : n0105 বয়স : 53 লিঙ্গ : পুরুষ ফটো উপলব্ধ	UHI0599167	399 নাম : অমল চন্দ্র বর্মণ পিতার নাম: রামভোলা বর্মণ বাড়ির নং : n0077 বয়স : 56 লিঙ্গ : পুরুষ ফটো উপলব্ধ	LZL2027696
400 নাম : বিষ্ণু বর্মণ পিতার নাম: নরেন বর্মণ বাড়ির নং : n0077 বয়স : 43 লিঙ্গ : পুরুষ ফটো উপলব্ধ	UHI1897974	401 নাম : রবীন্দ্র বর্মণ পিতার নাম: জীতেন বর্মণ বাড়ির নং : n0108 বয়স : 61 লিঙ্গ : পুরুষ ফটো উপলব্ধ	WB/01/004/090529	402 নাম : ননী বর্মণ স্বামীর নাম: দেবেন্দ্র বর্মণ বাড়ির নং : n0109 বয়স : 50 লিঙ্গ : মহিলা ফটো উপলব্ধ	UHI2555910
403 নাম : পবনেশ্বরী বর্মণ স্বামীর নাম: পুনচন্দ্র বর্মণ বাড়ির নং : n0066 বয়স : 54 লিঙ্গ : মহিলা ফটো উপলব্ধ	LZL1584101	404 নাম : পুলিন বর্মণ পিতার নাম: সুনীল বর্মণ বাড়ির নং : n0002 বয়স : 56 লিঙ্গ : পুরুষ ফটো উপলব্ধ	LZL0164269	405 নাম : মলিন বর্মণ পিতার নাম: সুনীল বর্মণ বাড়ির নং : n0002 বয়স : 50 লিঙ্গ : পুরুষ ফটো উপলব্ধ	LZL2669042
406 নাম : কিরন বর্মণ স্বামীর নাম: পুনীল বর্মণ বাড়ির নং : n0002 বয়স : 51 লিঙ্গ : মহিলা ফটো উপলব্ধ	WB/01/004/048298	407 নাম : মনভোলা বর্মণ পিতার নাম: যতীন বর্মণ বাড়ির নং : n0095 বয়স : 63 লিঙ্গ : পুরুষ ফটো উপলব্ধ	UHI2669919	408 নাম : সুপ্রিয়া বর্মণ পিতার নাম: অশ্বেশ্বর বর্মণ বাড়ির নং : এন0050 বয়স : 21 লিঙ্গ : পুরুষ ফটো উপলব্ধ	UHI2858124
409 নাম : পুশনী বর্মণ স্বামীর নাম: সুনীল বর্মণ বাড়ির নং : n0002 বয়স : 76 লিঙ্গ : মহিলা ফটো উপলব্ধ	WB/01/004/048282	410 নাম : ধনঞ্জয় বর্মণ পিতার নাম: চিকালু বর্মণ বাড়ির নং : n0070 বয়স : 56 লিঙ্গ : পুরুষ ফটো উপলব্ধ	UHI2575090	411 নাম : সুন্দরমণি বর্মণ স্বামীর নাম: মনোরঞ্জন বর্মণ বাড়ির নং : n0075 বয়স : 53 লিঙ্গ : মহিলা ফটো উপলব্ধ	UHI2571073
412 নাম : সুজন বর্মণ পিতার নাম: ধনঞ্জয় বর্মণ বাড়ির নং : n0070 বয়স : 31 লিঙ্গ : পুরুষ ফটো উপলব্ধ	UHI1770049	413 নাম : মাধবী বর্মণ স্বামীর নাম: উরনী বর্মণ বাড়ির নং : n0049 বয়স : 56 লিঙ্গ : মহিলা ফটো উপলব্ধ	UHI1897933	414 নাম : পূর্ণচন্দ্র বর্মণ পিতার নাম: ফড়িঙ্গা বর্মণ বাড়ির নং : n0066 বয়স : 66 লিঙ্গ : পুরুষ ফটো উপলব্ধ	LZL2294890
415 নাম : সুভাষ বর্মণ পিতার নাম: উপেন বর্মণ বাড়ির নং : n0077 বয়স : 40 লিঙ্গ : পুরুষ ফটো উপলব্ধ	LZL2295814	416 নাম : সবিতা রায় (বর্মণ) স্বামীর নাম: পিন্টু বর্মণ বাড়ির নং : n0077 বয়স : 40 লিঙ্গ : মহিলা ফটো উপলব্ধ	UHI1898162	417 নাম : হিমালী বর্মণ পিতার নাম: পরিমল বর্মণ বাড়ির নং : এন0078 বয়স : 21 লিঙ্গ : পুরুষ ফটো উপলব্ধ	UHI2857902
418 নাম : লক্ষী বর্মণ পিতার নাম: গোবিন্দ বর্মণ বাড়ির নং : n0189 বয়স : 76 লিঙ্গ : পুরুষ ফটো উপলব্ধ	WB/01/004/051101	419 নাম : সঞ্জয় বর্মণ পিতার নাম: সুকুমার বর্মণ বাড়ির নং : এন000 বয়স : 25 লিঙ্গ : পুরুষ ফটো উপলব্ধ	UHI2811438	420 নাম : অনিল বর্মণ পিতার নাম: সুনীল বর্মণ বাড়ির নং : n0002 বয়স : 51 লিঙ্গ : পুরুষ ফটো উপলব্ধ	WB/01/004/048042



421 নাম : অনুকুল বর্মণ পিতার নাম : জগদীশ বর্মণ বাড়ির নং : n0116 বয়স : 36 লিঙ্গ : পুরুষ	UHI1431469 ফটো উপলব্ধ	422 নাম : জলধর বর্মণ পিতার নাম : হরেন বর্মণ বাড়ির নং : n0105 বয়স : 56 লিঙ্গ : পুরুষ	LZL2668648 ফটো উপলব্ধ	423 নাম : শঙ্কর বর্মণ পিতার নাম : পুলিন বর্মণ বাড়ির নং : n0002 বয়স : 29 লিঙ্গ : পুরুষ	UHI2036333 ফটো উপলব্ধ
424 নাম : অরবিন্দ বর্মণ পিতার নাম : জগদীশ বর্মণ বাড়ির নং : n0116 বয়স : 55 লিঙ্গ : পুরুষ	LZL2028447 ফটো উপলব্ধ	425 নাম : রেবতী বর্মণ স্বামীর নাম : উপেন বর্মণ বাড়ির নং : n0077 বয়স : 56 লিঙ্গ : মহিলা	WB/01/004/090359 ফটো উপলব্ধ	426 নাম : অলকা বর্মণ স্বামীর নাম : চেতু বর্মণ বাড়ির নং : n0055 বয়স : 56 লিঙ্গ : মহিলা	UHI2612901 ফটো উপলব্ধ
427 নাম : বীনবালা বর্মণ স্বামীর নাম : মনভোলা বর্মণ বাড়ির নং : n0095 বয়স : 57 লিঙ্গ : মহিলা	UHI2684538 ফটো উপলব্ধ	428 নাম : মিনতী বর্মণ স্বামীর নাম : রাজেশ্বর বর্মণ বাড়ির নং : n0230 বয়স : 35 লিঙ্গ : মহিলা	UHI1654375 ফটো উপলব্ধ	429 নাম : প্রানেশ্বর বর্মণ পিতার নাম : খগেশ্বর বর্মণ বাড়ির নং : n0178 বয়স : 56 লিঙ্গ : পুরুষ	WB/01/004/090572 ফটো উপলব্ধ
430 নাম : রাণা বর্মণ পিতার নাম : নির্মল বর্মণ বাড়ির নং : N0069 বয়স : 24 লিঙ্গ : পুরুষ	UHI2637882 ফটো উপলব্ধ	431 নাম : পরিতোষ বর্মণ পিতার নাম : দেবেন বর্মণ বাড়ির নং : n0037 বয়স : 41 লিঙ্গ : পুরুষ	LZL2294742 ফটো উপলব্ধ	432 নাম : মনোরঞ্জন বর্মণ পিতার নাম : চিকালু বর্মণ বাড়ির নং : n0075 বয়স : 59 লিঙ্গ : পুরুষ	UHI2571057 ফটো উপলব্ধ
433 নাম : সবিতা বর্মণ স্বামীর নাম : কিরেন বর্মণ বাড়ির নং : n0076 বয়স : 56 লিঙ্গ : মহিলা	WB/01/004/090478 ফটো উপলব্ধ	434 নাম : মমতা বর্মণ স্বামীর নাম : অনুকুল বর্মণ বাড়ির নং : n0116 বয়স : 37 লিঙ্গ : মহিলা	UHI1654268 ফটো উপলব্ধ	435 নাম : ময়না বর্মণ স্বামীর নাম : পরেশ বর্মণ বাড়ির নং : n0117 বয়স : 56 লিঙ্গ : মহিলা	WB/01/004/090113 ফটো উপলব্ধ
436 নাম : জ্যোৎস্না বর্মণ স্বামীর নাম : ভবেশ বর্মণ বাড়ির নং : n0037 বয়স : 51 লিঙ্গ : মহিলা	UHI1554492 ফটো উপলব্ধ	437 নাম : মায়ী বর্মণ স্বামীর নাম : ভবেশ বর্মণ বাড়ির নং : n0037 বয়স : 57 লিঙ্গ : মহিলা	UHI1554484 ফটো উপলব্ধ	438 নাম : জয়ন্তী বর্মণ স্বামীর নাম : পরিমল বর্মণ বাড়ির নং : n0078 বয়স : 45 লিঙ্গ : মহিলা	LZL2027779 ফটো উপলব্ধ
439 নাম : জয়ন্ত বর্মণ পিতার নাম : নীরেন বর্মণ বাড়ির নং : n0029 বয়স : 36 লিঙ্গ : পুরুষ	UHI1431758 ফটো উপলব্ধ	440 নাম : পরিমল বর্মণ পিতার নাম : সূর্যকান্ত বর্মণ বাড়ির নং : n0069 বয়স : 49 লিঙ্গ : পুরুষ	UHI1554518 ফটো উপলব্ধ	441 নাম : সমোজিৎ রায় পিতার নাম : মহেন্দ্র রায় বাড়ির নং : এন00038 বয়স : 23 লিঙ্গ : পুরুষ	UHI2719011 ফটো উপলব্ধ
442 নাম : উপালা বর্মণ স্বামীর নাম : রসকান্ত বর্মণ বাড়ির নং : n0117 বয়স : 71 লিঙ্গ : মহিলা	WB/01/004/090532 ফটো উপলব্ধ	443 নাম : দিপালী বর্মণ স্বামীর নাম : মদন বর্মণ বাড়ির নং : n0189 বয়স : 34 লিঙ্গ : মহিলা	UHI1770338 ফটো উপলব্ধ	444 নাম : দীপক বর্মণ পিতার নাম : মহেশ বর্মণ বাড়ির নং : n0213 বয়স : 40 লিঙ্গ : পুরুষ	LZL2294767 ফটো উপলব্ধ
445 নাম : শ্যামল বর্মণ পিতার নাম : অরবিন্দ বর্মণ বাড়ির নং : n0116 বয়স : 27 লিঙ্গ : পুরুষ	UHI2332435 ফটো উপলব্ধ	446 নাম : সুনিতী বর্মণ স্বামীর নাম : অরবিন্দ বর্মণ বাড়ির নং : n0116 বয়স : 45 লিঙ্গ : মহিলা	LZL2295848 ফটো উপলব্ধ	447 নাম : তাপস বর্মণ পিতার নাম : মহেশ বর্মণ বাড়ির নং : n0071 বয়স : 37 লিঙ্গ : পুরুষ	UHI1321397 ফটো উপলব্ধ
448 নাম : প্রতিমা বর্মণ (রায়) স্বামীর নাম : বিষ্ণু বর্মণ বাড়ির নং : n0077 বয়স : 35 লিঙ্গ : মহিলা	UHI2036630 ফটো উপলব্ধ	449 নাম : পরিমল বর্মণ পিতার নাম : সুকুমার বর্মণ বাড়ির নং : n0078 বয়স : 50 লিঙ্গ : পুরুষ	WB/01/004/093181 ফটো উপলব্ধ	450 নাম : নিবাস বর্মণ পিতার নাম : উপেন বর্মণ বাড়ির নং : n0077 বয়স : 37 লিঙ্গ : পুরুষ	UHI1554534 ফটো উপলব্ধ



451 নাম : অর্চনা বর্মন স্বামীর নাম: অমল চন্দ্র বর্মন বাড়ির নং : n0077 বয়স : 42 লিঙ্গ : মহিলা	LZL2028421 ফটো উপলব্ধ	452 নাম : পিন্তু বর্মন পিতার নাম: নরেন বর্মন বাড়ির নং : n0077 বয়স : 48 লিঙ্গ : পুরুষ	UHI1898071 ফটো উপলব্ধ	453 নাম : শংকর বর্মন পিতার নাম: মহেশ বর্মন বাড়ির নং : n0071 বয়স : 40 লিঙ্গ : পুরুষ	LZL2540219 ফটো উপলব্ধ
454 নাম : বাসন্তী বর্মন (রায়) স্বামীর নাম: শঙ্কর বর্মন বাড়ির নং : n0071 বয়স : 38 লিঙ্গ : মহিলা	UHI1554922 ফটো উপলব্ধ	455 নাম : কৃষ্ণ বর্মন পিতার নাম: তরনী বর্মন বাড়ির নং : n0049 বয়স : 29 লিঙ্গ : পুরুষ	UHI2036341 ফটো উপলব্ধ	456 নাম : পুষ্পনাথ বর্মন পিতার নাম: যদুনাথ বর্মন বাড়ির নং : n0107 বয়স : 66 লিঙ্গ : পুরুষ	WB/01/004/072444 ফটো উপলব্ধ
457 নাম : ধনেশ্বর বর্মন পিতার নাম: ডোকোরাম বর্মন বাড়ির নং : n0100 বয়স : 73 লিঙ্গ : পুরুষ	WB/01/004/090342 ফটো উপলব্ধ	458 নাম : লিপিকা রায় (বর্মন) স্বামীর নাম: ব্রজেন বর্মন বাড়ির নং : n0100 বয়স : 35 লিঙ্গ : মহিলা	UHI2036242 ফটো উপলব্ধ	459 নাম : মংগলী বর্মন স্বামীর নাম: শিবেন বর্মন বাড়ির নং : n0102 বয়স : 71 লিঙ্গ : মহিলা	UHI2556975 ফটো উপলব্ধ
460 নাম : প্রসেনজিৎ বর্মন পিতার নাম: মনভোলা বর্মন বাড়ির নং : n0095 বয়স : 38 লিঙ্গ : পুরুষ	LZL2540185 ফটো উপলব্ধ	461 নাম : মমতা বর্মন পিতার নাম: কার্তিক বর্মন বাড়ির নং : এন0116 বয়স : 21 লিঙ্গ : মহিলা	UHI2923142 ফটো উপলব্ধ	462 নাম : নারায়ণ বর্মন পিতার নাম: অরবিন্দর বর্মন বাড়ির নং : এন00116 বয়স : 25 লিঙ্গ : পুরুষ	UHI2451896 ফটো উপলব্ধ
463 নাম : চৈত বর্মন পিতার নাম: বিনোদ বর্মন বাড়ির নং : n0055 বয়স : 61 লিঙ্গ : পুরুষ	UHI2612893 ফটো উপলব্ধ	464 নাম : প্রদীপ বর্মন পিতার নাম: পুষ্পনাথ বর্মন বাড়ির নং : n0107 বয়স : 43 লিঙ্গ : পুরুষ	LZL2296259 ফটো উপলব্ধ	465 নাম : অঞ্জলী বর্মন স্বামীর নাম: রবীন্দ্র বর্মন বাড়ির নং : n0108 বয়স : 54 লিঙ্গ : মহিলা	WB/01/004/090294 ফটো উপলব্ধ
466 নাম : তরনী বর্মন পিতার নাম: জীতেন বর্মন বাড়ির নং : n0049 বয়স : 74 লিঙ্গ : পুরুষ	LZL1583558 ফটো উপলব্ধ	467 নাম : দিলিপ বর্মন পিতার নাম: রাসিক বর্মন বাড়ির নং : এন0000 বয়স : 44 লিঙ্গ : পুরুষ	UHI2878601 ফটো উপলব্ধ	468 নাম : দিপেন বর্মন পিতার নাম: ধনঞ্জয় বর্মন বাড়ির নং : এন0070 বয়স : 25 লিঙ্গ : পুরুষ	UHI2438638 ফটো উপলব্ধ
469 নাম : বিন্দেশ্বরী বর্মন স্বামীর নাম: কাল্টু বর্মন বাড়ির নং : n0086 বয়স : 76 লিঙ্গ : মহিলা	WB/01/004/090080 ফটো উপলব্ধ	470 নাম : ব্রজেন বর্মন পিতার নাম: ধনেশ্বর বর্মন বাড়ির নং : n0100 বয়স : 44 লিঙ্গ : পুরুষ	LZL2027688 ফটো উপলব্ধ	471 নাম : সুনতি বর্মন স্বামীর নাম: রামভোলা বর্মন বাড়ির নং : n0092 বয়স : 41 লিঙ্গ : মহিলা	LZL2296135 ফটো উপলব্ধ
472 নাম : মানিক বর্মন স্বামীর নাম: যতীন বর্মন বাড়ির নং : n0092 বয়স : 77 লিঙ্গ : মহিলা	WB/01/004/090442 ফটো উপলব্ধ	473 নাম : মান্সী বর্মন স্বামীর নাম: বিকাশ বর্মন বাড়ির নং : n0092 বয়স : 35 লিঙ্গ : মহিলা	UHI1770494 ফটো উপলব্ধ	474 নাম : রামভোলা বর্মণ পিতার নাম: যতীন বর্মণ বাড়ির নং : n0092 বয়স : 51 লিঙ্গ : পুরুষ	WB/01/004/090588 ফটো উপলব্ধ
475 নাম : রীনা রায় বর্মন স্বামীর নাম: রাজু বর্মন বাড়ির নং : n0068 বয়স : 35 লিঙ্গ : মহিলা	UHI2332344 ফটো উপলব্ধ	476 নাম : বিকাশ বর্মন পিতার নাম: যতীন বর্মন বাড়ির নং : n0092 বয়স : 49 লিঙ্গ : পুরুষ	WB/01/004/090540 ফটো উপলব্ধ	477 নাম : শেফালী বর্মন স্বামীর নাম: তরনী কান্ত বর্মন বাড়ির নং : n0228 বয়স : 44 লিঙ্গ : মহিলা	LZL2026797 ফটো উপলব্ধ
478 নাম : কমল কৃষ্ণ বর্মন পিতার নাম: অরবিন্দ বর্মন বাড়ির নং : n0116 বয়স : 33 লিঙ্গ : পুরুষ	UHI1769959 ফটো উপলব্ধ	479 নাম : তরনী বর্মন পিতার নাম: হরিকিশোর বর্মন বাড়ির নং : n0117 বয়স : 44 লিঙ্গ : পুরুষ	LZL2294841 ফটো উপলব্ধ	480 নাম : সরোদিনী বর্মন স্বামীর নাম: লক্ষ্য বর্মন বাড়ির নং : n0189 বয়স : 66 লিঙ্গ : মহিলা	WB/01/004/051306 ফটো উপলব্ধ

481 নাম : মিনু বর্মণ পিতার নাম: স্বীজেন্দ্র নাথ বর্মণ বাড়ির নং : এন0074 বয়স : 31 লিঙ্গ : মহিলা	UHI1859206 ফটো উপলব্ধ	482 নাম : রমেশ বর্মণ পিতার নাম: চিকালু বর্মণ বাড়ির নং : n0074 বয়স : 62 লিঙ্গ : পুরুষ	WB/01/004/090202 ফটো উপলব্ধ	483 নাম : বৃন্দেশ্বরী বর্মণ স্বামীর নাম: হরিকিশোর বর্মণ বাড়ির নং : n0117 বয়স : 71 লিঙ্গ : মহিলা	WB/01/004/090399 ফটো উপলব্ধ
484 নাম : সারথী বর্মণ স্বামীর নাম: রমেশ বর্মণ বাড়ির নং : n0074 বয়স : 54 লিঙ্গ : মহিলা	WB/01/004/090438 ফটো উপলব্ধ	485 নাম : রাজ বর্মণ পিতার নাম: সুশীল বর্মণ বাড়ির নং : n0068 বয়স : 32 লিঙ্গ : পুরুষ	UHI1769983 ফটো উপলব্ধ	486 নাম : সন্তোষ বর্মণ পিতার নাম: জগদীশ বর্মণ বাড়ির নং : n0116 বয়স : 45 লিঙ্গ : পুরুষ	LZL2807550 ফটো উপলব্ধ
487 নাম : চিরঞ্জিৎ বর্মণ পিতার নাম: সন্তোষ বর্মণ বাড়ির নং : এন0116 বয়স : 20 লিঙ্গ : পুরুষ	UHI2939452 ফটো উপলব্ধ	488 নাম : সুদর্শন বর্মণ মায়ের নাম: মমতা বর্মণ বাড়ির নং : এন0000 বয়স : 20 লিঙ্গ : পুরুষ	UHI2978997 ফটো উপলব্ধ	489 নাম : কণিকা বর্মণ পিতার নাম: অরবিন্দ বর্মণ বাড়ির নং : এন0000 বয়স : 20 লিঙ্গ : মহিলা	UHI2978948 ফটো উপলব্ধ
490 নাম : প্রদীপ কুমার বর্মণ পিতার নাম: স্যামোহন বর্মণ বাড়ির নং : n0069 বয়স : 41 লিঙ্গ : পুরুষ	LZL2668671 ফটো উপলব্ধ	491 নাম : কিরনবালা বর্মণ স্বামীর নাম: ধনঞ্জয় বর্মণ বাড়ির নং : n0070 বয়স : 51 লিঙ্গ : মহিলা	LZL2294858 ফটো উপলব্ধ	492 নাম : সাবিত্রী বর্মণ স্বামীর নাম: মহেশ বর্মণ বাড়ির নং : n0071 বয়স : 59 লিঙ্গ : মহিলা	WB/01/004/090356 ফটো উপলব্ধ
493 নাম : মদন বর্মণ পিতার নাম: লক্ষ্মী বর্মণ বাড়ির নং : n0189 বয়স : 41 লিঙ্গ : পুরুষ	LZL2540268 ফটো উপলব্ধ	494 নাম : দীপ্তি বর্মণ স্বামীর নাম: নির্মল বর্মণ বাড়ির নং : n0069 বয়স : 37 লিঙ্গ : মহিলা	LZL2742427 ফটো উপলব্ধ	495 নাম : গীতা বর্মণ স্বামীর নাম: প্রদীপ কুমার বর্মণ বাড়ির নং : n0069 বয়স : 36 লিঙ্গ : মহিলা	UHI0599407 ফটো উপলব্ধ
496 নাম : প্রসেনজিৎ বর্মণ পিতার নাম: রমেশ বর্মণ বাড়ির নং : n0074 বয়স : 32 লিঙ্গ : পুরুষ	UHI1769850 ফটো উপলব্ধ	497 নাম : রুম্পা বর্মণ পিতার নাম: কিরেন বর্মণ বাড়ির নং : n0076 বয়স : 32 লিঙ্গ : মহিলা	UHI1654243 ফটো উপলব্ধ	498 নাম : সুশীল বর্মণ পিতার নাম: নিবালু বর্মণ বাড়ির নং : n0068 বয়স : 61 লিঙ্গ : পুরুষ	WB/01/004/090012 ফটো উপলব্ধ
499 নাম : সুনিতী বর্মণ স্বামীর নাম: সুশীল বর্মণ বাড়ির নং : n0068 বয়স : 46 লিঙ্গ : মহিলা	UHI2556256 ফটো উপলব্ধ	500 নাম : রামপ্রসাদ বর্মণ পিতার নাম: রমেশ বর্মণ বাড়ির নং : n0074 বয়স : 35 লিঙ্গ : পুরুষ	UHI1769835 ফটো উপলব্ধ	501 নাম : রঞ্জিতা রায় (বর্মণ) স্বামীর নাম: রামপ্রসাদ বর্মণ বাড়ির নং : n0074 বয়স : 33 লিঙ্গ : মহিলা	UHI2036317 ফটো উপলব্ধ
502 নাম : কিরেন বর্মণ পিতার নাম: যতীন বর্মণ বাড়ির নং : n0076 বয়স : 63 লিঙ্গ : পুরুষ	UHI2584969 ফটো উপলব্ধ	503 নাম : মহেশ বর্মণ পিতার নাম: চিকালু বর্মণ বাড়ির নং : n0071 বয়স : 66 লিঙ্গ : পুরুষ	WB/01/004/090070 ফটো উপলব্ধ	504 নাম : সুদীপ বর্মণ পিতার নাম: শংকর বর্মণ বাড়ির নং : এন0047 বয়স : 23 লিঙ্গ : পুরুষ	UHI3017191 ফটো উপলব্ধ
505 নাম : সঞ্জু বর্মণ স্বামীর নাম: জয়ন্ত বর্মণ বাড়ির নং : n0029 বয়স : 31 লিঙ্গ : মহিলা	UHI1770452 ফটো উপলব্ধ	506 নাম : উপেন বর্মণ পিতার নাম: রামভোলা বর্মণ বাড়ির নং : n0077 বয়স : 66 লিঙ্গ : পুরুষ	WB/01/004/090507 ফটো উপলব্ধ	507 নাম : নীরেন বর্মণ পিতার নাম: বিপিন বর্মণ বাড়ির নং : n0029 বয়স : 58 লিঙ্গ : পুরুষ	WB/01/004/090546 ফটো উপলব্ধ
508 নাম : সবিতা বর্মণ (রায়) স্বামীর নাম: পরিতোষ বর্মণ বাড়ির নং : n0037 বয়স : 32 লিঙ্গ : মহিলা	UHI1654128 ফটো উপলব্ধ	509 নাম : যোগেশ বর্মণ পিতার নাম: বাবুলাল বর্মণ বাড়ির নং : n0117 বয়স : 61 লিঙ্গ : পুরুষ	WB/01/004/090616 ফটো উপলব্ধ	510 নাম : স্বর্নবালা বর্মণ স্বামীর নাম: যোগেশ বর্মণ বাড়ির নং : n0117 বয়স : 56 লিঙ্গ : মহিলা	WB/01/004/090614 ফটো উপলব্ধ



511 নাম : শেফালী বর্মণ(রায়) স্বামীর নাম: মহেন্দ্র বর্মণ বাড়ির নং : n0038 বয়স : 42 লিঙ্গ : মহিলা	LZL2540367 ফটো উপলব্ধ	512 নাম : দেবে বর্মণ স্বামীর নাম: দেবেন বর্মণ বাড়ির নং : n0038 বয়স : 66 লিঙ্গ : মহিলা	UHI2571065 ফটো উপলব্ধ	513 নাম : প্রীতি বর্মণ পিতার নাম: অমল বর্মণ বাড়ির নং : এন00076 বয়স : 23 লিঙ্গ : মহিলা	UHI2719102 ফটো উপলব্ধ
514 নাম : কল্পনা বর্মণ স্বামীর নাম: মলিন বর্মণ বাড়ির নং : n0002 বয়স : 43 লিঙ্গ : মহিলা	LZL2295913 ফটো উপলব্ধ	515 নাম : প্রতিমা বর্মণ পিতার নাম: পিন্টু বর্মণ বাড়ির নং : N0071 বয়স : 24 লিঙ্গ : মহিলা	UHI2638146 ফটো উপলব্ধ	516 নাম : বিমান বর্মণ পিতার নাম: তরনী বর্মণ বাড়ির নং : এন ০০৪৯ বয়স : 25 লিঙ্গ : পুরুষ	UHI2438406 ফটো উপলব্ধ
517 নাম : মনিষা বর্মণ পিতার নাম: মলিন বর্মণ বাড়ির নং : এন0002 বয়স : 23 লিঙ্গ : মহিলা	UHI2719110 ফটো উপলব্ধ	518 নাম : মালতি বর্মণ পিতার নাম: মলিন বর্মণ বাড়ির নং : এন০০০৩ বয়স : 22 লিঙ্গ : মহিলা	UHI3017266 ফটো উপলব্ধ	519 নাম : লিপিকা রায় স্বামীর নাম: মঙ্গল চন্দ্র রায় বাড়ির নং : n0038 বয়স : 29 লিঙ্গ : মহিলা	UHI2036697 ফটো উপলব্ধ
520 নাম : সুনীতি বর্মণ স্বামীর নাম: অনিল বর্মণ বাড়ির নং : n0227 বয়স : 40 লিঙ্গ : মহিলা	LZL2278273 ফটো উপলব্ধ	521 নাম : বাপ্পি বর্মণ পিতার নাম: জগদীশ বর্মণ বাড়ির নং : n0153 বয়স : 32 লিঙ্গ : পুরুষ	UHI2036564 ফটো উপলব্ধ	522 নাম : মহেন্দ্র রায় পিতার নাম: দেবেন রায় বাড়ির নং : n0038 বয়স : 48 লিঙ্গ : পুরুষ	LZL2740413 ফটো উপলব্ধ
523 নাম : লিপিকা বর্মণ পিতার নাম: রমনী বর্মণ বাড়ির নং : n0250 বয়স : 35 লিঙ্গ : মহিলা	UHI1654409 ফটো উপলব্ধ	524 নাম : মৌমিতা বর্মণ পিতার নাম: কিরেন বর্মণ বাড়ির নং : এন00076 বয়স : 23 লিঙ্গ : মহিলা	UHI2719094 ফটো উপলব্ধ	525 নাম : মঙ্গল চন্দ্র রায় পিতার নাম: দেবেন রায় বাড়ির নং : n0038 বয়স : 39 লিঙ্গ : পুরুষ	UHI0602011 ফটো উপলব্ধ
526 নাম : সঞ্জিতা রায় পিতার নাম: নিমল রায় বাড়ির নং : এন0084 বয়স : 28 লিঙ্গ : মহিলা	UHI2176444 ফটো উপলব্ধ	527 নাম : অমৃতা রায় পিতার নাম: মহেন্দ্র রায় বাড়ির নং : এন0038 বয়স : 20 লিঙ্গ : মহিলা	UHI2955342 ফটো উপলব্ধ	528 নাম : মনিষা বর্মণ পিতার নাম: জলধর বর্মণ বাড়ির নং : এন0105 বয়স : 25 লিঙ্গ : পুরুষ	UHI2471282 ফটো উপলব্ধ
529 নাম : শ্রুজিৎ বর্মণ পিতার নাম: রামভোলা বর্মণ বাড়ির নং : এন0092 বয়স : 21 লিঙ্গ : পুরুষ	UHI2858249 ফটো উপলব্ধ	530 নাম : সুনতি বর্মণ স্বামীর নাম: রিপন বর্মণ বাড়ির নং : n0254 বয়স : 37 লিঙ্গ : মহিলা	UHI1812668 ফটো উপলব্ধ	531 নাম : রিপন বর্মণ পিতার নাম: পূর্ণ চন্দ্র বর্মণ বাড়ির নং : এন0254 বয়স : 38 লিঙ্গ : পুরুষ	UHI1812619 ফটো উপলব্ধ
532 নাম : রাহুল বর্মণ পিতার নাম: রিপন বর্মণ বাড়ির নং : কোনামালী বয়স : 20 লিঙ্গ : পুরুষ	UHI2997047 ফটো উপলব্ধ	533 নাম : রাখাকান্ত বর্মণ পিতার নাম: প্রেমচরন বর্মণ বাড়ির নং : n0124 বয়স : 61 লিঙ্গ : পুরুষ	WB/01/004/090387 ফটো উপলব্ধ	534 নাম : বাপ্পা বর্মণ পিতার নাম: জগদীশ বর্মণ বাড়ির নং : n0153 বয়স : 37 লিঙ্গ : পুরুষ	UHI2036572 ফটো উপলব্ধ
535 নাম : নবকান্ত বর্মণ পিতার নাম: পরিমল বর্মণ বাড়ির নং : এন0078 বয়স : 25 লিঙ্গ : পুরুষ	UHI2440162 ফটো উপলব্ধ	536 নাম : জ্যোৎস্না বর্মণ স্বামীর নাম: জগদীশ বর্মণ বাড়ির নং : n0153 বয়স : 61 লিঙ্গ : মহিলা	WB/01/004/090008 ফটো উপলব্ধ	537 নাম : অনামিকা বর্মণ পিতার নাম: কেশব বর্মণ বাড়ির নং : এন000 বয়স : 22 লিঙ্গ : মহিলা	UHI2811271 ফটো উপলব্ধ
538 নাম : হরানী বর্মণ পিতার নাম: হরিকিশোর বর্মণ বাড়ির নং : n0117 বয়স : 40 লিঙ্গ : পুরুষ	UHI1554542 ফটো উপলব্ধ	539 নাম : কবিতা বর্মণ স্বামীর নাম: হরানী বর্মণ বাড়ির নং : n0117 বয়স : 32 লিঙ্গ : মহিলা	UHI1770403 ফটো উপলব্ধ	540 নাম : নির্মল বর্মণ মায়ের নাম: কল্পনা বর্মণ বাড়ির নং : n0069 বয়স : 46 লিঙ্গ : পুরুষ	LZL2028439 ফটো উপলব্ধ

541 নাম : লতিকা বর্মন পিতার নাম: প্রদীপ বর্মন বাড়ির নং : এন069 বয়স : 21 লিঙ্গ : মহিলা	UHI2952489 ফটো উপলব্ধ	542 নাম : তাপসী (দাস) বর্মন স্বামীর নাম: তরনী বর্মন বাড়ির নং : n0117 বয়স : 40 লিঙ্গ : মহিলা	UHI1321421 ফটো উপলব্ধ	543 নাম : পরেশ বর্মন পিতার নাম: বাবুলাল বর্মন বাড়ির নং : n0117 বয়স : 64 লিঙ্গ : পুরুষ	WB/01/004/090523 ফটো উপলব্ধ
544 নাম : জলেশ্বর বর্মন পিতার নাম: খগেন বর্মন বাড়ির নং : n0188 বয়স : 60 লিঙ্গ : পুরুষ	WB/01/005/072734 ফটো উপলব্ধ	545 নাম : মিনতি বর্মন স্বামীর নাম: জলেশ্বর বর্মন বাড়ির নং : n0188 বয়স : 50 লিঙ্গ : মহিলা	WB/01/005/072306 ফটো উপলব্ধ	546 নাম : অতুল বর্মন পিতার নাম: নিতাই বর্মন বাড়ির নং : n0205 বয়স : 38 লিঙ্গ : পুরুষ	UHI1653708 ফটো উপলব্ধ
547 নাম : সংগীতা দাস বর্মন স্বামীর নাম: নিবাস বর্মন বাড়ির নং : না বয়স : 31 লিঙ্গ : মহিলা	UHI2718963 ফটো উপলব্ধ	548 নাম : সুরবালা বর্মন স্বামীর নাম: সন্তোষ বর্মন বাড়ির নং : n0233 বয়স : 47 লিঙ্গ : মহিলা	LZL2016897 ফটো উপলব্ধ	549 নাম : প্রতিমা বর্মন পিতার নাম: ধনঞ্জয় বর্মন বাড়ির নং : n0070 বয়স : 27 লিঙ্গ : মহিলা	UHI2367662 ফটো উপলব্ধ
550 নাম : ধর্মেন্দ্র বর্মন পিতার নাম: পরিমল বর্মন বাড়ির নং : n0078 বয়স : 27 লিঙ্গ : পুরুষ	UHI2367670 ফটো উপলব্ধ	551 নাম : মনরঞ্জন বর্মন পিতার নাম: অন্নধর বর্মন বাড়ির নং : n0105 বয়স : 30 লিঙ্গ : পুরুষ	UHI2146306 ফটো উপলব্ধ	552 নাম : শিবানী দাস বর্মন স্বামীর নাম: জলধর বর্মন বাড়ির নং : n0105 বয়স : 40 লিঙ্গ : মহিলা	UHI2146314 ফটো উপলব্ধ
553 নাম : সমীর বর্মন পিতার নাম: কিরেন বর্মন বাড়ির নং : এন0076 বয়স : 25 লিঙ্গ : পুরুষ	UHI2452076 ফটো উপলব্ধ	554 নাম : রমা দাস স্বামীর নাম: সুশান্ত দাস বাড়ির নং : n0103 বয়স : 29 লিঙ্গ : মহিলা	UHI2146447 ফটো উপলব্ধ	555 নাম : দীপেন বর্মন পিতার নাম: দেবেন বর্মন বাড়ির নং : n0109 বয়স : 26 লিঙ্গ : পুরুষ	UHI2409928 ফটো উপলব্ধ
556 নাম : স্মৃতি বর্মন পিতার নাম: অমল চন্দ্র বর্মন বাড়ির নং : N0077 বয়স : 24 লিঙ্গ : মহিলা	UHI2638328 ফটো উপলব্ধ	557 নাম : সুমন্ত বর্মন পিতার নাম: সুধীর বর্মন বাড়ির নং : n0103 বয়স : 26 লিঙ্গ : পুরুষ	UHI2409837 ফটো উপলব্ধ	558 নাম : মঙ্গলী বর্মন স্বামীর নাম: পরেন বর্মন বাড়ির নং : n0117 বয়স : 37 লিঙ্গ : মহিলা	UHI1431386 ফটো উপলব্ধ
559 নাম : পরেন বর্মন পিতার নাম: হরিকিশোর বর্মন বাড়ির নং : n0117 বয়স : 38 লিঙ্গ : পুরুষ	UHI1431394 ফটো উপলব্ধ	560 নাম : সাবিত্রী বর্মন পিতার নাম: পরেশ বর্মন বাড়ির নং : এন0205 বয়স : 31 লিঙ্গ : মহিলা	UHI1849801 ফটো উপলব্ধ	561 নাম : প্রতাপ বর্মন পিতার নাম: পিন্টু বর্মন বাড়ির নং : এন0077 বয়স : 26 লিঙ্গ : পুরুষ	UHI2451987 ফটো উপলব্ধ
562 নাম : সোনু বর্মন পিতার নাম: পিন্টু বর্মন বাড়ির নং : এন0077 বয়স : 20 লিঙ্গ : পুরুষ	UHI3014651 ফটো উপলব্ধ	563 নাম : মনোজিৎ বর্মন পিতার নাম: অন্নধর বর্মন বাড়ির নং : n0105 বয়স : 27 লিঙ্গ : পুরুষ	UHI2409829 ফটো উপলব্ধ	564 নাম : সুরজীত বর্মন পিতার নাম: ধানেশ্বর বর্মন বাড়ির নং : এন0000 বয়স : 60 লিঙ্গ : পুরুষ	UHI2923787 ফটো উপলব্ধ
565 নাম : ববি বর্মন পিতার নাম: তরনী বর্মন বাড়ির নং : এন0117 বয়স : 22 লিঙ্গ : মহিলা	UHI2923209 ফটো উপলব্ধ	566 নাম : যশোদা বর্মন (রায়) স্বামীর নাম: অজয় রায় বাড়ির নং : n0234 বয়স : 35 লিঙ্গ : মহিলা	UHI1548163 ফটো উপলব্ধ	567 নাম : দিপালী বর্মন (রায়) স্বামীর নাম: দীপক বর্মন বাড়ির নং : n0196 বয়স : 32 লিঙ্গ : মহিলা	UHI1654193 ফটো উপলব্ধ
568 নাম : অঞ্জলী বর্মন স্বামীর নাম: নরেন বর্মন বাড়ির নং : n0072 বয়স : 35 লিঙ্গ : মহিলা	UHI2036440 ফটো উপলব্ধ	569 নাম : দিনবালা বর্মন স্বামীর নাম: জীতেন বর্মন বাড়ির নং : n0027 বয়স : 81 লিঙ্গ : মহিলা	WB/01/004/090490 ফটো উপলব্ধ	570 নাম : সাবিত্রী বর্মন স্বামীর নাম: শ্যামল বর্মন বাড়ির নং : n0027 বয়স : 44 লিঙ্গ : মহিলা	LZL2296226 ফটো উপলব্ধ

571 নাম : হরিপদ বর্মণ পিতার নাম: হবিন বর্মণ বাড়ির নং : n0072 বয়স : 43 লিঙ্গ : পুরুষ	LZL2294965 ফটো উপলব্ধ	572 নাম : বাসন্তী বর্মণ পিতার নাম: জিতেন বর্মণ বাড়ির নং : n0027 বয়স : 38 লিঙ্গ : মহিলা	UHI0599050 ফটো উপলব্ধ	573 নাম : কমল বর্মণ পিতার নাম: জীতেন বর্মণ বাড়ির নং : n0027 বয়স : 38 লিঙ্গ : পুরুষ	LZL2742138 ফটো উপলব্ধ
574 নাম : মামনী বর্মণ (অধিকারী) স্বামীর নাম: হরিপদ বর্মণ বাড়ির নং : n0072 বয়স : 37 লিঙ্গ : মহিলা	UHI1654136 ফটো উপলব্ধ	575 নাম : নরেন বর্মণ পিতার নাম: হবিন বর্মণ বাড়ির নং : n0072 বয়স : 36 লিঙ্গ : পুরুষ	UHI0600726 ফটো উপলব্ধ	576 নাম : বিশাল বর্মণ পিতার নাম: হরিপদ বর্মণ বাড়ির নং : এন0072 বয়স : 20 লিঙ্গ : পুরুষ	UHI2950400 ফটো উপলব্ধ
577 নাম : সাধিকা বর্মণ স্বামীর নাম: কমল বর্মণ বাড়ির নং : n0027 বয়স : 36 লিঙ্গ : মহিলা	UHI1770411 ফটো উপলব্ধ	578 নাম : বিশ্বজিৎ বিশ্বাস পিতার নাম: প্রানকান্ত বিশ্বাস বাড়ির নং : n0200 বয়স : 40 লিঙ্গ : পুরুষ	LZL2540599 ফটো উপলব্ধ	579 নাম : টুলটুল বিশ্বাস স্বামীর নাম: উত্তম বিশ্বাস বাড়ির নং : n0096 বয়স : 52 লিঙ্গ : মহিলা	WB/01/004/279347 ফটো উপলব্ধ
580 নাম : নিরঞ্জন বিশ্বাস পিতার নাম: ব্রজেন বিশ্বাস বাড়ির নং : n0026 বয়স : 35 লিঙ্গ : পুরুষ	UHI1431659 ফটো উপলব্ধ	581 নাম : সন্ধ্যা বিশ্বাস স্বামীর নাম: দুর্যোধন বিশ্বাস বাড়ির নং : n0026 বয়স : 71 লিঙ্গ : মহিলা	WB/01/004/090315 ফটো উপলব্ধ	582 নাম : সুনতী বিশ্বাস স্বামীর নাম: শচীন বিশ্বাস বাড়ির নং : n0026 বয়স : 41 লিঙ্গ : মহিলা	LZL2251775 ফটো উপলব্ধ
583 নাম : কাননবালা বিশ্বাস স্বামীর নাম: ব্রজেন বিশ্বাস বাড়ির নং : n0026 বয়স : 56 লিঙ্গ : মহিলা	WB/01/004/090322 ফটো উপলব্ধ	584 নাম : বাবলু বিশ্বাস পিতার নাম: ক্যাকারুরাম বিশ্বাস বাড়ির নং : n0026 বয়স : 59 লিঙ্গ : পুরুষ	LZL1583970 ফটো উপলব্ধ	585 নাম : শচীন বিশ্বাস মায়ের নাম: সন্ধ্যা বিশ্বাস বাড়ির নং : n0026 বয়স : 43 লিঙ্গ : পুরুষ	LZL2251817 ফটো উপলব্ধ
586 নাম : উত্তম বিশ্বাস পিতার নাম: দেবেন্দ্র বিশ্বাস বাড়ির নং : n0096 বয়স : 56 লিঙ্গ : পুরুষ	WB/01/004/090049 ফটো উপলব্ধ	587 নাম : তপন বিশ্বাস পিতার নাম: ভুট্টু বিশ্বাস বাড়ির নং : n0025 বয়স : 33 লিঙ্গ : পুরুষ	UHI1769884 ফটো উপলব্ধ	588 নাম : লক্ষী বিশ্বাস পিতার নাম: ক্যাকারুরাম বিশ্বাস বাড়ির নং : n0026 বয়স : 55 লিঙ্গ : পুরুষ	WB/01/004/090048 ফটো উপলব্ধ
589 নাম : উজ্জ্বলা বিশ্বাস স্বামীর নাম: লক্ষী বিশ্বাস বাড়ির নং : n0026 বয়স : 42 লিঙ্গ : মহিলা	LZL2807444 ফটো উপলব্ধ	590 নাম : নারায়ণ বিশ্বাস পিতার নাম: ক্যাকারুরাম বিশ্বাস বাড়ির নং : n0026 বয়স : 50 লিঙ্গ : পুরুষ	WB/01/004/090597 ফটো উপলব্ধ	591 নাম : কেতকী বিশ্বাস স্বামীর নাম: ধনঞ্জয় বিশ্বাস বাড়ির নং : n0026 বয়স : 28 লিঙ্গ : মহিলা	UHI2332500 ফটো উপলব্ধ
592 নাম : অর্চনা বিশ্বাস স্বামীর নাম: রতন বিশ্বাস বাড়ির নং : n0025 বয়স : 32 লিঙ্গ : মহিলা	UHI1770346 ফটো উপলব্ধ	593 নাম : ধনঞ্জয় বিশ্বাস পিতার নাম: দুর্যধন বিশ্বাস বাড়ির নং : n0026 বয়স : 39 লিঙ্গ : পুরুষ	LZL2540193 ফটো উপলব্ধ	594 নাম : ব্রজেন বিশ্বাস পিতার নাম: ক্যাকারুরাম বিশ্বাস বাড়ির নং : n0026 বয়স : 69 লিঙ্গ : পুরুষ	WB/01/004/090129 ফটো উপলব্ধ
595 নাম : সুমিত্রা বিশ্বাস স্বামীর নাম: বাবলু বিশ্বাস বাড়ির নং : n0026 বয়স : 53 লিঙ্গ : মহিলা	UHI0601013 ফটো উপলব্ধ	596 নাম : চিন্তা বিশ্বাস স্বামীর নাম: ভুট্টু বিশ্বাস বাড়ির নং : n0025 বয়স : 61 লিঙ্গ : মহিলা	WB/01/004/090190 ফটো উপলব্ধ	597 নাম : রতন বিশ্বাস পিতার নাম: ভুট্টু বিশ্বাস বাড়ির নং : n0025 বয়স : 36 লিঙ্গ : পুরুষ	UHI1431931 ফটো উপলব্ধ
598 নাম : অভিজিৎ বিশ্বাস পিতার নাম: নারায়ণ বিশ্বাস বাড়ির নং : এন0026 বয়স : 25 লিঙ্গ : পুরুষ	UHI2438497 ফটো উপলব্ধ	599 নাম : প্রমিলা বিশ্বাস স্বামীর নাম: নারায়ণ বিশ্বাস বাড়ির নং : n0026 বয়স : 40 লিঙ্গ : মহিলা	LZL2807071 ফটো উপলব্ধ	600 নাম : মানসী বিশ্বাস স্বামীর নাম: তপন বিশ্বাস বাড়ির নং : n0025 বয়স : 30 লিঙ্গ : মহিলা	UHI2036614 ফটো উপলব্ধ

601 নাম : গীতা বিশ্বাস (বর্মন) স্বামীর নাম: কাঞ্চন কুমার বিশ্বাস বাড়ির নং : n0026 বয়স : 36 লিঙ্গ : মহিলা	UHI1554914 ফটো উপলব্ধ	602 নাম : অনিমা বিশ্বাস স্বামীর নাম: রিদয় বিশ্বাস বাড়ির নং : n0024 বয়স : 38 লিঙ্গ : মহিলা	UHI1770320 ফটো উপলব্ধ	603 নাম : অজয় বিশ্বাস পিতার নাম: প্রভাত বিশ্বাস বাড়ির নং : n0024 বয়স : 35 লিঙ্গ : পুরুষ	UHI1770148 ফটো উপলব্ধ
604 নাম : শুভজিৎ বিশ্বাস পিতার নাম: ব্রজেন বিশ্বাস বাড়ির নং : এন0026 বয়স : 24 লিঙ্গ : পুরুষ	UHI2719151 ফটো উপলব্ধ	605 নাম : শ্যামলী (রায়) বিশ্বাস স্বামীর নাম: বিজয় বিশ্বাস বাড়ির নং : n0024 বয়স : 31 লিঙ্গ : মহিলা	UHI1898097 ফটো উপলব্ধ	606 নাম : শ্যামলী রায় মায়ের নাম: ফেলাণী বিশ্বাস বাড়ির নং : এন021 বয়স : 35 লিঙ্গ : মহিলা	UHI2719136 ফটো উপলব্ধ
607 নাম : বিজয় বিশ্বাস পিতার নাম: তারাপদ বিশ্বাস বাড়ির নং : n0024 বয়স : 37 লিঙ্গ : পুরুষ	UHI1431584 ফটো উপলব্ধ	608 নাম : রাকেশ বিশ্বাস পিতার নাম: লক্ষ্মী বিশ্বাস বাড়ির নং : N026 বয়স : 24 লিঙ্গ : পুরুষ	UHI2634996 ফটো উপলব্ধ	609 নাম : লক্ষী বিশ্বাস স্বামীর নাম: তারাপদ বিশ্বাস বাড়ির নং : n0024 বয়স : 61 লিঙ্গ : মহিলা	WB/01/004/090594 ফটো উপলব্ধ
610 নাম : জয়শ্রী বিশ্বাস বর্মন স্বামীর নাম: চন্দন বর্মন বাড়ির নং : n0096 বয়স : 32 লিঙ্গ : মহিলা	UHI1654201 ফটো উপলব্ধ	611 নাম : মনু বিশ্বাস পিতার নাম: রুপনারায়ন বিশ্বাস বাড়ির নং : n0113 বয়স : 75 লিঙ্গ : পুরুষ	UHI2566487 ফটো উপলব্ধ	612 নাম : মমতা বিশ্বাস স্বামীর নাম: তপন বিশ্বাস বাড়ির নং : n0113 বয়স : 37 লিঙ্গ : মহিলা	UHI1770510 ফটো উপলব্ধ
613 নাম : গোপাল বিশ্বাস পিতার নাম: ব্রজেন বিশ্বাস বাড়ির নং : n0026 বয়স : 29 লিঙ্গ : পুরুষ	UHI2332526 ফটো উপলব্ধ	614 নাম : অনিতা রায় বিশ্বাস পিতার নাম: রঞ্জিত রায় বাড়ির নং : এন0026 বয়স : 20 লিঙ্গ : মহিলা	UHI3014685 ফটো উপলব্ধ	615 নাম : বুবাই বিশ্বাস পিতার নাম: নারায়ণ বিশ্বাস বাড়ির নং : এন0026 বয়স : 20 লিঙ্গ : পুরুষ	UHI2978708 ফটো উপলব্ধ
616 নাম : বিশ্বজিৎ বিশ্বাস পিতার নাম: বিমল বিশ্বাস বাড়ির নং : n0023 বয়স : 30 লিঙ্গ : পুরুষ	UHI1897727 ফটো উপলব্ধ	617 নাম : মিনু বিশ্বাস স্বামীর নাম: গুরুপদ বিশ্বাস বাড়ির নং : n0024 বয়স : 66 লিঙ্গ : মহিলা	WB/01/004/090194 ফটো উপলব্ধ	618 নাম : ফেলানী বিশ্বাস স্বামীর নাম: রামনাথ বিশ্বাস বাড়ির নং : n0021 বয়স : 61 লিঙ্গ : মহিলা	WB/01/004/090324 ফটো উপলব্ধ
619 নাম : সারথী বিশ্বাস (সিংহ) স্বামীর নাম: দেবেন্দ্র বিশ্বাস বাড়ির নং : n0021 বয়স : 40 লিঙ্গ : মহিলা	UHI1431451 ফটো উপলব্ধ	620 নাম : মায়ী বিশ্বাস স্বামীর নাম: মনু বিশ্বাস বাড়ির নং : n0113 বয়স : 71 লিঙ্গ : মহিলা	WB/01/004/090304 ফটো উপলব্ধ	621 নাম : মনি বিশ্বাস স্বামীর নাম: বিনোদ বিশ্বাস বাড়ির নং : n0022 বয়স : 56 লিঙ্গ : মহিলা	WB/01/004/090192 ফটো উপলব্ধ
622 নাম : তপন বিশ্বাস পিতার নাম: মনু বিশ্বাস বাড়ির নং : n0113 বয়স : 41 লিঙ্গ : পুরুষ	LZL2295046 ফটো উপলব্ধ	623 নাম : রিদয় বিশ্বাস পিতার নাম: গুরুপদ বিশ্বাস বাড়ির নং : n0024 বয়স : 40 লিঙ্গ : পুরুষ	LZL2540201 ফটো উপলব্ধ	624 নাম : নিলি বিশ্বাস স্বামীর নাম: বিমল বিশ্বাস বাড়ির নং : n0023 বয়স : 51 লিঙ্গ : মহিলা	WB/01/004/090195 ফটো উপলব্ধ
625 নাম : দেবেন্দ্র বিশ্বাস পিতার নাম: রামনাথ বিশ্বাস বাড়ির নং : n0021 বয়স : 36 লিঙ্গ : পুরুষ	UHI1431576 ফটো উপলব্ধ	626 নাম : দেবব্রত বিশ্বাস পিতার নাম: উত্তম বিশ্বাস বাড়ির নং : n0096 বয়স : 30 লিঙ্গ : পুরুষ	UHI1897800 ফটো উপলব্ধ	627 নাম : সুজয় বিশ্বাস পিতার নাম: প্রভাত বিশ্বাস বাড়ির নং : n0024 বয়স : 32 লিঙ্গ : পুরুষ	UHI1897859 ফটো উপলব্ধ
628 নাম : ভুট্টু বিশ্বাস পিতার নাম: গ্যান্দারাম বিশ্বাস বাড়ির নং : n0025 বয়স : 71 লিঙ্গ : পুরুষ	WB/01/004/090021 ফটো উপলব্ধ	629 নাম : বিমল বিশ্বাস পিতার নাম: বসন্ত বিশ্বাস বাড়ির নং : n0023 বয়স : 61 লিঙ্গ : পুরুষ	WB/01/004/090451 ফটো উপলব্ধ	630 নাম : রশ্মি রায় বিশ্বাস স্বামীর নাম: অজয় বিশ্বাস বাড়ির নং : n0024 বয়স : 24 লিঙ্গ : মহিলা	UHI2684025 ফটো উপলব্ধ

631 নাম : রঘুনাথ বিশ্বাস পিতার নাম: রামনাথ বিশ্বাস বাড়ির নং : n0199 বয়স : 33 লিঙ্গ : পুরুষ	UHI1897941 ফটো উপলব্ধ	632 নাম : রাজু রায় পিতার নাম: মহেন্দ্র রায় বাড়ির নং : n0184 বয়স : 33 লিঙ্গ : পুরুষ	UHI1897909 ফটো উপলব্ধ	633 নাম : আন্না দাস বিশ্বাস পিতার নাম: অধীর দাস বাড়ির নং : এন0199 বয়স : 25 লিঙ্গ : মহিলা	UHI2788487 ফটো উপলব্ধ
634 নাম : আশালতা বিশ্বাস (মোদক) স্বামীর নাম: বিশ্বজিৎ বিশ্বাস বাড়ির নং : n0200 বয়স : 35 লিঙ্গ : মহিলা	UHI1431642 ফটো উপলব্ধ	635 নাম : তারা বিশ্বাস স্বামীর নাম: বিশ্বনাথ বিশ্বাস বাড়ির নং : n0199 বয়স : 40 লিঙ্গ : মহিলা	UHI1897834 ফটো উপলব্ধ	636 নাম : বিশ্বনাথ বিশ্বাস পিতার নাম: রামনাথ বিশ্বাস বাড়ির নং : n0199 বয়স : 43 লিঙ্গ : পুরুষ	UHI1431675 ফটো উপলব্ধ
637 নাম : জয়ব্রত বিশ্বাস পিতার নাম: উত্তম বিশ্বাস বাড়ির নং : এন00096 বয়স : 23 লিঙ্গ : পুরুষ	UHI2718971 ফটো উপলব্ধ	638 নাম : রহিম বর্মন পিতার নাম: যতীন বর্মন বাড়ির নং : n0079 বয়স : 66 লিঙ্গ : পুরুষ	UHI2562510 ফটো উপলব্ধ	639 নাম : মধুসূদন মহন্ত পিতার নাম: গৌরদাস মহন্ত বাড়ির নং : n0079 বয়স : 43 লিঙ্গ : পুরুষ	LZL2740751 ফটো উপলব্ধ
640 নাম : কোকিলা মহন্ত (বর্মন) স্বামীর নাম: মধুসূদন মহন্ত বাড়ির নং : n0079 বয়স : 40 লিঙ্গ : মহিলা	LZL2740744 ফটো উপলব্ধ	641 নাম : মিঠুন বর্মন পিতার নাম: রহিম বর্মন বাড়ির নং : n0079 বয়স : 37 লিঙ্গ : পুরুষ	UHI0599043 ফটো উপলব্ধ	642 নাম : অনিতা বর্মন স্বামীর নাম: রহিম বর্মন বাড়ির নং : n0079 বয়স : 56 লিঙ্গ : মহিলা	LZL2294684 ফটো উপলব্ধ
643 নাম : লাবনি সিংহ স্বামীর নাম: অজয় কুমার অধিকারী বাড়ির নং : ৯৮ বয়স : 29 লিঙ্গ : মহিলা	USV1364405 ফটো উপলব্ধ	644 নাম : রিপা বর্মন পিতার নাম: জ্যোতিষ বর্মন বাড়ির নং : N0079 বয়স : 27 লিঙ্গ : মহিলা	UHI2683936 ফটো উপলব্ধ	645 নাম : মিনরানী শিখর (সরকার) স্বামীর নাম: স্বপন মিত্র বাড়ির নং : n0139 বয়স : 38 লিঙ্গ : মহিলা	LZL2540284 ফটো উপলব্ধ
646 নাম : নন্দরানী মিত্র স্বামীর নাম: নারায়ন মিত্র বাড়ির নং : n0138 বয়স : 42 লিঙ্গ : মহিলা	LZL2027902 ফটো উপলব্ধ	647 নাম : রেনুবালা মিত্র স্বামীর নাম: সুধীর মিত্র বাড়ির নং : n0139 বয়স : 76 লিঙ্গ : মহিলা	WB/01/004/090099 ফটো উপলব্ধ	648 নাম : অভিজিৎ মিত্র পিতার নাম: তপন মিত্র বাড়ির নং : n0139 বয়স : 34 লিঙ্গ : পুরুষ	UHI1654029 ফটো উপলব্ধ
649 নাম : পঙ্কজ মিত্র পিতার নাম: সাধন মিত্র বাড়ির নং : n0138 বয়স : 40 লিঙ্গ : পুরুষ	LZL2295079 ফটো উপলব্ধ	650 নাম : রতন মিত্র পিতার নাম: সুধীর মিত্র বাড়ির নং : n0139 বয়স : 55 লিঙ্গ : পুরুষ	WB/01/004/090364 ফটো উপলব্ধ	651 নাম : স্বপন মিত্র পিতার নাম: সুধীর মিত্র বাড়ির নং : n0139 বয়স : 58 লিঙ্গ : পুরুষ	WB/01/004/090015 ফটো উপলব্ধ
652 নাম : প্রসেনজিৎ মিত্র পিতার নাম: তপন মিত্র বাড়ির নং : n0139 বয়স : 35 লিঙ্গ : পুরুষ	UHI1431865 ফটো উপলব্ধ	653 নাম : নীলিমা মিত্র স্বামীর নাম: রতন মিত্র বাড়ির নং : n0139 বয়স : 38 লিঙ্গ : মহিলা	UHI1431402 ফটো উপলব্ধ	654 নাম : তপন মিত্র পিতার নাম: সুধীর মিত্র বাড়ির নং : n0139 বয়স : 61 লিঙ্গ : পুরুষ	WB/01/004/090104 ফটো উপলব্ধ
655 নাম : ইতি মিত্র স্বামীর নাম: তপন মিত্র বাড়ির নং : n0139 বয়স : 59 লিঙ্গ : মহিলা	WB/01/004/090226 ফটো উপলব্ধ	656 নাম : রানু মিত্র স্বামীর নাম: সাধন মিত্র বাড়ির নং : n0138 বয়স : 61 লিঙ্গ : মহিলা	WB/01/004/090436 ফটো উপলব্ধ	657 নাম : দীপঙ্কর মিত্র পিতার নাম: সাধন মিত্র বাড়ির নং : n0138 বয়স : 38 লিঙ্গ : পুরুষ	LZL2807162 ফটো উপলব্ধ
658 নাম : উপেন কাঁথী পিতার নাম: যোগেন্দ্র কাঁথী বাড়ির নং : n0089 বয়স : 51 লিঙ্গ : পুরুষ	LZL2295608 ফটো উপলব্ধ	659 নাম : প্রদীপ কাঁথী পিতার নাম: যোগেন্দ্র কাঁথী বাড়ির নং : n0089 বয়স : 38 লিঙ্গ : পুরুষ	LZL2742740 ফটো উপলব্ধ	660 নাম : মোক্ষদা কাঁথী স্বামীর নাম: যোগেন্দ্র কাঁথী বাড়ির নং : n0089 বয়স : 71 লিঙ্গ : মহিলা	WB/01/004/090124 ফটো উপলব্ধ

661 নাম : বিজেন কাঁথী পিতার নাম: যোগেন্দ্র কাঁথী বাড়ির নং : n0089 বয়স : 53 লিঙ্গ : পুরুষ	WB/01/004/090375 ফটো উপলব্ধ	662 নাম : সুরেন্দ্র কাঁথী স্বামীর নাম: বিকাশ কাঁথী বাড়ির নং : n0089 বয়স : 53 লিঙ্গ : মহিলা	UHI2036689 ফটো উপলব্ধ	663 নাম : বিকাশ কাঁথী পিতার নাম: যোগেন্দ্র নাথ কাঁথী বাড়ির নং : n0089 বয়স : 45 লিঙ্গ : পুরুষ	LZL2669034 ফটো উপলব্ধ
664 নাম : অনিমা কাঁথী (বর্মন) স্বামীর নাম: প্রকাশ কাঁথী বাড়ির নং : n0089 বয়স : 39 লিঙ্গ : মহিলা	UHI1654284 ফটো উপলব্ধ	665 নাম : সুরেন চন্দ্র কাঁথী পিতার নাম: সতীশ চন্দ্র কাঁথী বাড়ির নং : n0091 বয়স : 58 লিঙ্গ : পুরুষ	WB/01/004/090583 ফটো উপলব্ধ	666 নাম : অনিরুদ্ধ কাঁথী পিতার নাম: সুরেন চন্দ্র কাঁথী বাড়ির নং : এন0091 বয়স : 20 লিঙ্গ : পুরুষ	UHI2953826 ফটো উপলব্ধ
667 নাম : প্রকাশ কাঁথী পিতার নাম: যোগেন্দ্র কাঁথী বাড়ির নং : n0089 বয়স : 43 লিঙ্গ : পুরুষ	LZL2028330 ফটো উপলব্ধ	668 নাম : তুষা রয় পিতার নাম: দীপ রয় বাড়ির নং : এন000 বয়স : 23 লিঙ্গ : মহিলা	UHI2811479 ফটো উপলব্ধ	669 নাম : অমল রায় পিতার নাম: বিশ্বনাথ রায় বাড়ির নং : n0117 বয়স : 41 লিঙ্গ : পুরুষ	UHI1363324 ফটো উপলব্ধ
670 নাম : রাজীব রায় পিতার নাম: ক্ষিতীশ রায় বাড়ির নং : n0044 বয়স : 37 লিঙ্গ : পুরুষ	UHI1321348 ফটো উপলব্ধ	671 নাম : বাবলু রায় পিতার নাম: শুকমন্ত রায় বাড়ির নং : n0183 বয়স : 44 লিঙ্গ : পুরুষ	LZL2295582 ফটো উপলব্ধ	672 নাম : পম্পা রায় (দাস) স্বামীর নাম: রতন রায় বাড়ির নং : n0146 বয়স : 35 লিঙ্গ : মহিলা	UHI1654219 ফটো উপলব্ধ
673 নাম : প্রতিমা রায় পিতার নাম: রমেশ চন্দ্র রায় বাড়ির নং : n0115 বয়স : 40 লিঙ্গ : মহিলা	LZL2540326 ফটো উপলব্ধ	674 নাম : সুশেখর বর্মন পিতার নাম: অনাথ বর্মন বাড়ির নং : n0115 বয়স : 37 লিঙ্গ : পুরুষ	LZL2807063 ফটো উপলব্ধ	675 নাম : চন্দন রায় পিতার নাম: চন্দ্রকিশোর রায় বাড়ির নং : n0015 বয়স : 59 লিঙ্গ : পুরুষ	UHI2602449 ফটো উপলব্ধ
676 নাম : অনিল চন্দ্র রায় পিতার নাম: লক্ষ্মীকান্ত রায় বাড়ির নং : n0041 বয়স : 62 লিঙ্গ : পুরুষ	UHI2613370 ফটো উপলব্ধ	677 নাম : হিরনময়ী রায় স্বামীর নাম: কামাক্যা রায় বাড়ির নং : n0003 বয়স : 56 লিঙ্গ : মহিলা	UHI3009321 ফটো উপলব্ধ	678 নাম : বাবু রায় পিতার নাম: টগরু রায় বাড়ির নং : n0146 বয়স : 61 লিঙ্গ : পুরুষ	LZL1583533 ফটো উপলব্ধ
679 নাম : নরেশ বর্মন পিতার নাম: নগরু বর্মন বাড়ির নং : n0115 বয়স : 65 লিঙ্গ : পুরুষ	UHI1554856 ফটো উপলব্ধ	680 নাম : সুনিতী বর্মন স্বামীর নাম: পরেশ বর্মন বাড়ির নং : n0115 বয়স : 43 লিঙ্গ : মহিলা	UHI1431980 ফটো উপলব্ধ	681 নাম : রীনা রায় (সাহা) স্বামীর নাম: কিশোর রায় বাড়ির নং : n0115 বয়স : 33 লিঙ্গ : মহিলা	UHI2036374 ফটো উপলব্ধ
682 নাম : ভবানী রায় স্বামীর নাম: বাবলু রায় বাড়ির নং : n0183 বয়স : 38 লিঙ্গ : মহিলা	UHI1554898 ফটো উপলব্ধ	683 নাম : সুকুমার রায় পিতার নাম: ভগীরথ রায় বাড়ির নং : n0119 বয়স : 51 লিঙ্গ : পুরুষ	UHI2569143 ফটো উপলব্ধ	684 নাম : বিজয় রায় পিতার নাম: শিবেন রায় বাড়ির নং : n0136 বয়স : 39 লিঙ্গ : পুরুষ	LZL2540441 ফটো উপলব্ধ
685 নাম : উজ্জল রায় পিতার নাম: রমেশ রায় বাড়ির নং : n0137 বয়স : 32 লিঙ্গ : পুরুষ	UHI2036218 ফটো উপলব্ধ	686 নাম : দীপক বর্মন পিতার নাম: মন্তেশ্বর বর্মন বাড়ির নং : n0101 বয়স : 32 লিঙ্গ : পুরুষ	UHI1653781 ফটো উপলব্ধ	687 নাম : রমেশচন্দ্র রায় পিতার নাম: দীনেশ চন্দ্র রায় বাড়ির নং : n0115 বয়স : 71 লিঙ্গ : পুরুষ	WB/01/004/090580 ফটো উপলব্ধ
688 নাম : অলকা বর্মন স্বামীর নাম: নরেশ বর্মন বাড়ির নং : n0115 বয়স : 55 লিঙ্গ : মহিলা	UHI1554930 ফটো উপলব্ধ	689 নাম : পরেশ বর্মন পিতার নাম: নগরু বর্মন বাড়ির নং : n0115 বয়স : 53 লিঙ্গ : পুরুষ	WB/01/004/090425 ফটো উপলব্ধ	690 নাম : অনিল বর্মন পিতার নাম: উজালু বর্মন বাড়ির নং : n0180 বয়স : 71 লিঙ্গ : পুরুষ	WB/01/004/090489 ফটো উপলব্ধ



691 নাম : ললিতা রায় স্বামীর নাম: অমল রায় বাড়ির নং : n0007 বয়স : 56 লিঙ্গ : মহিলা ফটো উপলব্ধ	WB/01/004/090186	692 নাম : দিনময়ী বর্মন স্বামীর নাম: অনিল বর্মন বাড়ির নং : n0180 বয়স : 39 লিঙ্গ : মহিলা ফটো উপলব্ধ	LZL2726305	693 নাম : কমল রায় পিতার নাম: ফটিক রায় বাড়ির নং : n0174 বয়স : 59 লিঙ্গ : পুরুষ ফটো উপলব্ধ	WB/01/004/090565
694 নাম : রবী রায় পিতার নাম: কমল রায় বাড়ির নং : n0174 বয়স : 29 লিঙ্গ : পুরুষ ফটো উপলব্ধ	UHI2036408	695 নাম : মামনী রায় (বর্মন) স্বামীর নাম: মুনাল রায় বাড়ির নং : n0145 বয়স : 36 লিঙ্গ : মহিলা ফটো উপলব্ধ	UHI1554641	696 নাম : কুকিলা কাঁয়ী স্বামীর নাম: সুশীল কাঁয়ী বাড়ির নং : n0133 বয়স : 56 লিঙ্গ : মহিলা ফটো উপলব্ধ	WB/01/004/090488
697 নাম : পূর্ণিমা রায় স্বামীর নাম: উত্তম রায় বাড়ির নং : n0065 বয়স : 46 লিঙ্গ : মহিলা ফটো উপলব্ধ	LZL2741577	698 নাম : বাবন রায় পিতার নাম: সুশীল রায় বাড়ির নং : n0171 বয়স : 32 লিঙ্গ : পুরুষ ফটো উপলব্ধ	UHI1897990	699 নাম : নুবেল রায় পিতার নাম: ফুলেশ্বর রায় বাড়ির নং : n0171 বয়স : 51 লিঙ্গ : পুরুষ ফটো উপলব্ধ	UHI1554674
700 নাম : সুকেশ্বরী রায় স্বামীর নাম: সাতারু রায় বাড়ির নং : n0174 বয়স : 76 লিঙ্গ : মহিলা ফটো উপলব্ধ	WB/01/004/090378	701 নাম : ঈশ্বর রায় পিতার নাম: কামাক্ষ্যা রায় বাড়ির নং : n0003 বয়স : 33 লিঙ্গ : পুরুষ ফটো উপলব্ধ	UHI1653799	702 নাম : বীরেন রায় পিতার নাম: প্রফুল্ল রায় বাড়ির নং : n0134 বয়স : 61 লিঙ্গ : পুরুষ ফটো উপলব্ধ	WB/01/004/090073
703 নাম : মিনতী রায় স্বামীর নাম: বীরেন রায় বাড়ির নং : n0134 বয়স : 56 লিঙ্গ : মহিলা ফটো উপলব্ধ	WB/01/004/090137	704 নাম : উদয় রায় পিতার নাম: বীরেন রায় বাড়ির নং : n0134 বয়স : 33 লিঙ্গ : পুরুষ ফটো উপলব্ধ	UHI1770163	705 নাম : শ্যামল রায় পিতার নাম: শিবেন রায় বাড়ির নং : n0136 বয়স : 46 লিঙ্গ : পুরুষ ফটো উপলব্ধ	LZL2295996
706 নাম : শিবু রায় পিতার নাম: বৃন্দারু রায় বাড়ির নং : n0182 বয়স : 36 লিঙ্গ : পুরুষ ফটো উপলব্ধ	UHI1770015	707 নাম : হিরন বালা রায় স্বামীর নাম: নৃপেন রায় বাড়ির নং : n0142 বয়স : 41 লিঙ্গ : মহিলা ফটো উপলব্ধ	UHI1431543	708 নাম : আশিক রায় পিতার নাম: কমল রায় বাড়ির নং : এন0088 বয়স : 21 লিঙ্গ : পুরুষ ফটো উপলব্ধ	UHI2878502
709 নাম : অলোক রায় পিতার নাম: অতুল রায় বাড়ির নং : n0119 বয়স : 33 লিঙ্গ : পুরুষ ফটো উপলব্ধ	UHI1554815	710 নাম : অজয় রায় পিতার নাম: ভগীরথ রায় বাড়ির নং : n0119 বয়স : 43 লিঙ্গ : পুরুষ ফটো উপলব্ধ	LZL2027993	711 নাম : অনুপ রায় পিতার নাম: ভগীরথ রায় বাড়ির নং : n0119 বয়স : 41 লিঙ্গ : পুরুষ ফটো উপলব্ধ	UHI1770106
712 নাম : সাধনা রায় (কাঁয়ী) স্বামীর নাম: দিলীপ কুমার রায় বাড়ির নং : n0119 বয়স : 41 লিঙ্গ : মহিলা ফটো উপলব্ধ	LZL2251783	713 নাম : পরেন রায় পিতার নাম: ন্যানা রায় বাড়ির নং : n0142 বয়স : 56 লিঙ্গ : পুরুষ ফটো উপলব্ধ	LZL2295517	714 নাম : আরতী রায় স্বামীর নাম: উকিল রায় বাড়ির নং : n0171 বয়স : 51 লিঙ্গ : মহিলা ফটো উপলব্ধ	WB/01/004/090397
715 নাম : অনিতা বর্মন স্বামীর নাম: সুকুমার বর্মন বাড়ির নং : n0171 বয়স : 50 লিঙ্গ : মহিলা ফটো উপলব্ধ	WB/01/004/090380	716 নাম : উকিল কাঁয়ী পিতার নাম: কাঁচুয়া কাঁয়ী বাড়ির নং : n0133 বয়স : 56 লিঙ্গ : পুরুষ ফটো উপলব্ধ	WB/01/004/090161	717 নাম : দিলীপ রায় পিতার নাম: ভগীরথ রায় বাড়ির নং : n0119 বয়স : 52 লিঙ্গ : পুরুষ ফটো উপলব্ধ	WB/01/004/090543
718 নাম : সুভাষ চন্দ্র রায় পিতার নাম: মঙ্গল চন্দ্র রায় বাড়ির নং : n0143 বয়স : 50 লিঙ্গ : পুরুষ ফটো উপলব্ধ	LZL2668929	719 নাম : নিবাস রায় পিতার নাম: মঙ্গল চন্দ্র রায় বাড়ির নং : n0143 বয়স : 47 লিঙ্গ : পুরুষ ফটো উপলব্ধ	LZL1583434	720 নাম : প্রবীর রায় পিতার নাম: রমেশ চন্দ্র রায় বাড়ির নং : n0137 বয়স : 39 লিঙ্গ : পুরুষ ফটো উপলব্ধ	UHI1897875

721 নাম : করুণাদেবী রায় স্বামীর নাম: শরৎচন্দ্র রায় বাড়ির নং : n0004 বয়স : 76 লিঙ্গ : মহিলা ফটো উপলব্ধ	WB/01/004/090289	722 নাম : সোমা রায় পিতার নাম: সন্তোষ রায় বাড়ির নং : এন0000 বয়স : 29 লিঙ্গ : মহিলা ফটো উপলব্ধ	TIH2436194	723 নাম : নয়নেশ্বরী রায় স্বামীর নাম: নবচন রায় বাড়ির নং : n0180 বয়স : 76 লিঙ্গ : মহিলা ফটো উপলব্ধ	WB/01/004/090337
724 নাম : নয়ন চন্দ্র মিত্র পিতার নাম: নারায়ণ মিত্র বাড়ির নং : বয়স : 24 লিঙ্গ : পুরুষ ফটো উপলব্ধ	UHI2638559	725 নাম : সুশান্ত রায় পিতার নাম: উত্তম রায় বাড়ির নং : এন0064 বয়স : 22 লিঙ্গ : পুরুষ ফটো উপলব্ধ	UHI2857944	726 নাম : যমুনা রায় স্বামীর নাম: টিমল রায় বাড়ির নং : n0174 বয়স : 54 লিঙ্গ : মহিলা ফটো উপলব্ধ	WB/01/004/090317
727 নাম : নিচিন্ত রায় পিতার নাম: বনমালী রায় বাড়ির নং : n0007 বয়স : 43 লিঙ্গ : পুরুষ ফটো উপলব্ধ	LZL2027977	728 নাম : কিশোর রায় পিতার নাম: রমেশ চন্দ্র রায় বাড়ির নং : n0115 বয়স : 47 লিঙ্গ : পুরুষ ফটো উপলব্ধ	LZL1435643	729 নাম : লীনা বর্মন রায় স্বামীর নাম: মৃত্যুঞ্জয় রায় বাড়ির নং : n0097 বয়স : 30 লিঙ্গ : মহিলা ফটো উপলব্ধ	UHI2332468
730 নাম : পূর্ণিমা রায় পিতার নাম: মঙ্গল চন্দ্র রায় বাড়ির নং : n0143 বয়স : 43 লিঙ্গ : মহিলা ফটো উপলব্ধ	LZL2028140	731 নাম : কমল চন্দ্র রায় পিতার নাম: নির্মল রায় বাড়ির নং : n0144 বয়স : 70 লিঙ্গ : পুরুষ ফটো উপলব্ধ	UHI2526846	732 নাম : স্বপ্না রায় স্বামীর নাম: পরমেশ্বর রায় বাড়ির নং : n0137 বয়স : 45 লিঙ্গ : মহিলা ফটো উপলব্ধ	LZL2540540
733 নাম : মামনী রায় স্বামীর নাম: প্রবীর রায় বাড়ির নং : n0137 বয়স : 31 লিঙ্গ : মহিলা ফটো উপলব্ধ	UHI1897891	734 নাম : নুপেন রায় পিতার নাম: ন্যানা রায় বাড়ির নং : n0142 বয়স : 47 লিঙ্গ : পুরুষ ফটো উপলব্ধ	WB/01/004/090570	735 নাম : সুশান্ত রায় পিতার নাম: কমল রায় বাড়ির নং : n0144 বয়স : 33 লিঙ্গ : পুরুষ ফটো উপলব্ধ	UHI1653815
736 নাম : নন্দিতা রায় স্বামীর নাম: নিরঞ্জন রায় বাড়ির নং : n0056 বয়স : 42 লিঙ্গ : মহিলা ফটো উপলব্ধ	LZL2540516	737 নাম : সুখেশ্বরী রায় স্বামীর নাম: সুকমল রায় বাড়ির নং : n0183 বয়স : 66 লিঙ্গ : মহিলা ফটো উপলব্ধ	WB/01/004/090243	738 নাম : তরুণালা রায় স্বামীর নাম: দুলাল রায় বাড়ির নং : n0145 বয়স : 41 লিঙ্গ : মহিলা ফটো উপলব্ধ	LZL2295970
739 নাম : ফটিক রায় পিতার নাম: হ্যাদলা রায় বাড়ির নং : n0174 বয়স : 86 লিঙ্গ : পুরুষ ফটো উপলব্ধ	WB/01/004/090272	740 নাম : অর্চনা রায় পিতার নাম: অনিল রায় বাড়ির নং : n0041 বয়স : 29 লিঙ্গ : মহিলা ফটো উপলব্ধ	UHI2036481	741 নাম : রাজীব রায় পিতার নাম: চন্দ্র কিশোর রায় বাড়ির নং : n0015 বয়স : 37 লিঙ্গ : পুরুষ ফটো উপলব্ধ	LZL2807386
742 নাম : নগেন্দ্রনাথ রায় পিতার নাম: রামভোলা রায় বাড়ির নং : n0040 বয়স : 75 লিঙ্গ : পুরুষ ফটো উপলব্ধ	UHI2599025	743 নাম : মুকুন্দ মোহন রায় পিতার নাম: যোগেশ চন্দ্র রায় বাড়ির নং : n0036 বয়স : 63 লিঙ্গ : পুরুষ ফটো উপলব্ধ	UHI2600732	744 নাম : অনুপম রায় পিতার নাম: অনিল চন্দ্র রায় বাড়ির নং : এন00041 বয়স : 23 লিঙ্গ : পুরুষ ফটো উপলব্ধ	UHI2718997
745 নাম : অচিন্ত কুমার রায় পিতার নাম: বনমালী রায় বাড়ির নং : n0007 বয়স : 61 লিঙ্গ : পুরুষ ফটো উপলব্ধ	LZL2668788	746 নাম : শান্তি রায় স্বামীর নাম: সুশীল রায় বাড়ির নং : n0171 বয়স : 53 লিঙ্গ : মহিলা ফটো উপলব্ধ	WB/01/004/0960401	747 নাম : রবীন্দ্র রায় পিতার নাম: নিত্যানন্দ রায় বাড়ির নং : n0056 বয়স : 44 লিঙ্গ : পুরুষ ফটো উপলব্ধ	LZL2668937
748 নাম : সুমনা রায় পিতার নাম: রবীন রায় বাড়ির নং : এন0056 বয়স : 22 লিঙ্গ : মহিলা ফটো উপলব্ধ	UHI2790020	749 নাম : অশ্বেশ্বর রায় পিতার নাম: বাতাসু রায় বাড়ির নং : এন0064 বয়স : 69 লিঙ্গ : পুরুষ ফটো উপলব্ধ	WB/01/004/090154	750 নাম : প্রতিমা রায় পিতার নাম: পঞ্চানন রায় বাড়ির নং : এন054 বয়স : 22 লিঙ্গ : মহিলা ফটো উপলব্ধ	UHI2790079

751 নাম : মামনী রায় স্বামীর নাম: উত্তম রায় বাড়ির নং : n0064 বয়স : 40 লিঙ্গ : মহিলা	LZL2740660 ফটো উপলব্ধ	752 নাম : কমল রায় পিতার নাম: পঞ্চানন রায় বাড়ির নং : n0149 বয়স : 49 লিঙ্গ : পুরুষ	LZL1583053 ফটো উপলব্ধ	753 নাম : লক্ষী রায় স্বামীর নাম: তারাপদ রায় বাড়ির নং : n0052 বয়স : 56 লিঙ্গ : মহিলা	LZL1583202 ফটো উপলব্ধ
754 নাম : দুর্গামোহন রায় পিতার নাম: গলিমোহন রায় বাড়ির নং : n0053 বয়স : 71 লিঙ্গ : পুরুষ	WB/01/004/090542 ফটো উপলব্ধ	755 নাম : প্রকাশ বর্মণ পিতার নাম: প্রভাত বর্মণ বাড়ির নং : এন0115 বয়স : 22 লিঙ্গ : পুরুষ	UHI2789972 ফটো উপলব্ধ	756 নাম : সম্পা রায় স্বামীর নাম: দীপক রায় বাড়ির নং : n0182 বয়স : 33 লিঙ্গ : মহিলা	UHI1897966 ফটো উপলব্ধ
757 নাম : কিরনবালা রায় স্বামীর নাম: পরেন রায় বাড়ির নং : n0142 বয়স : 42 লিঙ্গ : মহিলা	LZL2295525 ফটো উপলব্ধ	758 নাম : ঠগি রায় স্বামীর নাম: জ্ঞানা রায় বাড়ির নং : n0143 বয়স : 71 লিঙ্গ : মহিলা	WB/01/004/090155 ফটো উপলব্ধ	759 নাম : সমীর রায় পিতার নাম: কমল রায় বাড়ির নং : n0144 বয়স : 38 লিঙ্গ : পুরুষ	LZL2807170 ফটো উপলব্ধ
760 নাম : মন্তেশ্বর বর্মণ পিতার নাম: পক্ষ বর্মণ বাড়ির নং : n0101 বয়স : 66 লিঙ্গ : পুরুষ	WB/01/004/090074 ফটো উপলব্ধ	761 নাম : নীরো বর্মণ স্বামীর নাম: মন্তেশ্বর বর্মণ বাড়ির নং : n0101 বয়স : 61 লিঙ্গ : মহিলা	WB/01/004/090462 ফটো উপলব্ধ	762 নাম : টিমল রায় পিতার নাম: সাতারু রায় বাড়ির নং : n0174 বয়স : 59 লিঙ্গ : পুরুষ	WB/01/004/090193 ফটো উপলব্ধ
763 নাম : পঞ্চমী রায় স্বামীর নাম: প্রদীপ রায় বাড়ির নং : n0044 বয়স : 32 লিঙ্গ : মহিলা	UHI1770361 ফটো উপলব্ধ	764 নাম : অর্চনা রায় স্বামীর নাম: রমেশ রায় বাড়ির নং : n0137 বয়স : 56 লিঙ্গ : মহিলা	WB/01/004/090229 ফটো উপলব্ধ	765 নাম : জয়ন্ত রায় পিতার নাম: রমেশ রায় বাড়ির নং : n0137 বয়স : 32 লিঙ্গ : পুরুষ	UHI1769926 ফটো উপলব্ধ
766 নাম : মেনকা রায় স্বামীর নাম: দীনেশ রায় বাড়ির নং : n0133 বয়স : 66 লিঙ্গ : মহিলা	WB/01/004/090494 ফটো উপলব্ধ	767 নাম : প্রভাত বর্মণ পিতার নাম: নগরু বর্মণ বাড়ির নং : n0115 বয়স : 51 লিঙ্গ : পুরুষ	WB/01/004/090485 ফটো উপলব্ধ	768 নাম : রনেশ রায় পিতার নাম: রমেশ চন্দ্র রায় বাড়ির নং : n0115 বয়স : 41 লিঙ্গ : পুরুষ	LZL2295939 ফটো উপলব্ধ
769 নাম : বৃন্দারু রায় পিতার নাম: শুকমন্ত রায় বাড়ির নং : n0182 বয়স : 66 লিঙ্গ : পুরুষ	UHI2520625 ফটো উপলব্ধ	770 নাম : মাস্পী রায় পিতার নাম: বাবলু রায় বাড়ির নং : n0036 বয়স : 27 লিঙ্গ : মহিলা	UHI2409894 ফটো উপলব্ধ	771 নাম : ফুলেশ্বরী রায় স্বামীর নাম: পক্ষ রায় বাড়ির নং : n0101 বয়স : 81 লিঙ্গ : মহিলা	WB/01/004/090173 ফটো উপলব্ধ
772 নাম : মিনাকি বর্মণ পিতার নাম: কার্তিক বর্মণ বাড়ির নং : এন0053 বয়স : 28 লিঙ্গ : মহিলা	UHI2380822 ফটো উপলব্ধ	773 নাম : মন্দিরা রায় স্বামীর নাম: রাজীব রায় বাড়ির নং : n0015 বয়স : 33 লিঙ্গ : মহিলা	UHI1898154 ফটো উপলব্ধ	774 নাম : প্রদ্যুৎ রায় পিতার নাম: রাখাল রায় বাড়ির নং : n0187 বয়স : 31 লিঙ্গ : পুরুষ	UHI1770064 ফটো উপলব্ধ
775 নাম : অনিমা রায় স্বামীর নাম: চন্দন রায় বাড়ির নং : n0193 বয়স : 53 লিঙ্গ : মহিলা	WB/01/004/195591 ফটো উপলব্ধ	776 নাম : মালতী রায় স্বামীর নাম: শ্যামল রায় বাড়ির নং : n0225 বয়স : 38 লিঙ্গ : মহিলা	LZL2807568 ফটো উপলব্ধ	777 নাম : কৃষ্ণা রায় স্বামীর নাম: বাবলু রায় বাড়ির নং : n0207 বয়স : 43 লিঙ্গ : মহিলা	LZL2736106 ফটো উপলব্ধ
778 নাম : নিরঞ্জন রায় পিতার নাম: নিত্যানন্দ রায় বাড়ির নং : n0056 বয়স : 52 লিঙ্গ : পুরুষ	LZL2028199 ফটো উপলব্ধ	779 নাম : বিশ্বজিৎ কাথী পিতার নাম: সুশীল কাথী বাড়ির নং : n0133 বয়স : 35 লিঙ্গ : পুরুষ	UHI1321330 ফটো উপলব্ধ	780 নাম : দীপা কাথী পিতার নাম: সুশীল কাথী বাড়ির নং : n0133 বয়স : 33 লিঙ্গ : মহিলা	UHI1770445 ফটো উপলব্ধ

781	UHI1653849	নাম : বিভাষ রায় পিতার নাম: অমল রায় বাড়ির নং : n0007 বয়স : 34 লিঙ্গ : পুরুষ	ফটো উপলব্ধ	782	WB/01/004/090177	নাম : পঞ্চমী রায় স্বামীর নাম: বনমালী রায় বাড়ির নং : n0007 বয়স : 63 লিঙ্গ : মহিলা	ফটো উপলব্ধ	783	LZL2028041	নাম : রমেন রায় পিতার নাম: নীর্মল রায় বাড়ির নং : n0144 বয়স : 48 লিঙ্গ : পুরুষ	ফটো উপলব্ধ
784	WB/01/004/090420	নাম : বাসন্তী রায় স্বামীর নাম: ফুলচান রায় বাড়ির নং : n0145 বয়স : 74 লিঙ্গ : মহিলা	ফটো উপলব্ধ	785	LZL2295962	নাম : দুলাল রায় পিতার নাম: ফুলচান রায় বাড়ির নং : n0145 বয়স : 40 লিঙ্গ : পুরুষ	ফটো উপলব্ধ	786	UHI1554633	নাম : মনোজ রায় পিতার নাম: ফুলচান রায় বাড়ির নং : n0145 বয়স : 40 লিঙ্গ : পুরুষ	ফটো উপলব্ধ
787	UHI2426401	নাম : জয়ন্তী রায় পিতার নাম: বুদ্ধি রায় বাড়ির নং : N0054 বয়স : 28 লিঙ্গ : মহিলা	ফটো উপলব্ধ	788	LZL2740363	নাম : প্রদীপ রায় পিতার নাম: ক্ষিতিশ রায় বাড়ির নং : n0044 বয়স : 40 লিঙ্গ : পুরুষ	ফটো উপলব্ধ	789	WB/01/004/090335	নাম : সন্ধ্যা রায় স্বামীর নাম: ছত্রমোহন রায় বাড়ির নং : n0039 বয়স : 51 লিঙ্গ : মহিলা	ফটো উপলব্ধ
790	LZL2296069	নাম : বাবলু রায় পিতার নাম: বিনোদ রায় বাড়ির নং : n0148 বয়স : 58 লিঙ্গ : পুরুষ	ফটো উপলব্ধ	791	LZL2251874	নাম : কুম্পা বর্মন স্বামীর নাম: প্রভাত বর্মন বাড়ির নং : n0115 বয়স : 41 লিঙ্গ : মহিলা	ফটো উপলব্ধ	792	UHI1554773	নাম : রাজেশ্বর বর্মন পিতার নাম: অনাথ বর্মন বাড়ির নং : n0115 বয়স : 41 লিঙ্গ : পুরুষ	ফটো উপলব্ধ
793	UHI2332450	নাম : দিগ্গী বর্মন স্বামীর নাম: সুখেশ্বর বর্মন বাড়ির নং : n0115 বয়স : 27 লিঙ্গ : মহিলা	ফটো উপলব্ধ	794	LZL2740686	নাম : উদয় রায় পিতার নাম: ভগীরথ রায় বাড়ির নং : n0119 বয়স : 39 লিঙ্গ : পুরুষ	ফটো উপলব্ধ	795	UHI2788255	নাম : জয়িতা রায় পিতার নাম: পরমেশ্বর রায় বাড়ির নং : এন00137 বয়স : 22 লিঙ্গ : মহিলা	ফটো উপলব্ধ
796	WB/01/004/090549	নাম : সুশীল কাঁয়ী পিতার নাম: কাচুয়া কাঁয়ী বাড়ির নং : n0133 বয়স : 66 লিঙ্গ : পুরুষ	ফটো উপলব্ধ	797	UHI2788412	নাম : উমা রায় পিতার নাম: মানু রায় বাড়ির নং : এন00135 বয়স : 22 লিঙ্গ : মহিলা	ফটো উপলব্ধ	798	UHI1431766	নাম : হিমালী রায় পিতার নাম: অতুল চন্দ্র রায় বাড়ির নং : n0119 বয়স : 34 লিঙ্গ : মহিলা	ফটো উপলব্ধ
799	LZL1584259	নাম : দিলীপ রায় পিতার নাম: ফুলচান রায় বাড়ির নং : n0145 বয়স : 53 লিঙ্গ : পুরুষ	ফটো উপলব্ধ	800	UHI2516953	নাম : সাতারু রায় পিতার নাম: হ্যাদলা রায় বাড়ির নং : n0174 বয়স : 80 লিঙ্গ : পুরুষ	ফটো উপলব্ধ	801	UHI2527661	নাম : গগনেশ্বর রায় পিতার নাম: অশ্বেশ্বর রায় বাড়ির নং : n0135 বয়স : 77 লিঙ্গ : পুরুষ	ফটো উপলব্ধ
802	UHI2366045	নাম : টুম্পা রায় পিতার নাম: কুমলেন্দু রায় বাড়ির নং : কোনামালী বয়স : 27 লিঙ্গ : মহিলা	ফটো উপলব্ধ	803	UHI2858009	নাম : অপর্ণা রায় পিতার নাম: মুকুন্দ মোহন রায় বাড়ির নং : এন0036 বয়স : 22 লিঙ্গ : মহিলা	ফটো উপলব্ধ	804	UHI2839702	নাম : বুলবুল রায় স্বামীর নাম: উদয় রায় বাড়ির নং : না বয়স : 34 লিঙ্গ : মহিলা	ফটো উপলব্ধ
805	WB/01/004/090524	নাম : রেনুকা রায় স্বামীর নাম: রমেশ চন্দ্র রায় বাড়ির নং : n0115 বয়স : 61 লিঙ্গ : মহিলা	ফটো উপলব্ধ	806	WB/01/004/090395	নাম : আরতী বর্মন স্বামীর নাম: অনাথ বর্মন বাড়ির নং : n0115 বয়স : 66 লিঙ্গ : মহিলা	ফটো উপলব্ধ	807	LZL1583541	নাম : বিজলী রায় স্বামীর নাম: বাবু রায় বাড়ির নং : n0146 বয়স : 53 লিঙ্গ : মহিলা	ফটো উপলব্ধ
808	UHI1321520	নাম : রঞ্জন রায় পিতার নাম: রাজেন রায় বাড়ির নং : n0179 বয়স : 39 লিঙ্গ : পুরুষ	ফটো উপলব্ধ	809	UHI2036358	নাম : মাম্পি (বর্মন) রায় স্বামীর নাম: রঞ্জন রায় বাড়ির নং : n0179 বয়স : 34 লিঙ্গ : মহিলা	ফটো উপলব্ধ	810	UHI2146389	নাম : মামনী দাস রায় স্বামীর নাম: মদন রায় বাড়ির নং : n0088 বয়স : 34 লিঙ্গ : মহিলা	ফটো উপলব্ধ

811 নাম : ননীবালা রায় স্বামীর নাম: নবীন রায় বাড়ির নং : n0009 বয়স : 67 লিঙ্গ : মহিলা	UHI2773083 ফটো উপলব্ধ	812 নাম : বিজয় রায় পিতার নাম: নবীন চন্দ্র রায় বাড়ির নং : n0009 বয়স : 42 লিঙ্গ : পুরুষ	LZL2028223 ফটো উপলব্ধ	813 নাম : চামটি রায় স্বামীর নাম: বিদ্যেশ্বর রায় বাড়ির নং : n0008 বয়স : 86 লিঙ্গ : মহিলা	WB/01/004/090153 ফটো উপলব্ধ
814 নাম : নবীন রায় পিতার নাম: হরনাথ রায় বাড়ির নং : n0009 বয়স : 71 লিঙ্গ : পুরুষ	WB/01/004/090479 ফটো উপলব্ধ	815 নাম : পরমেশ্বর রায় মায়ের নাম: সুমতি রায় বাড়ির নং : n0137 বয়স : 53 লিঙ্গ : পুরুষ	LZL2028116 ফটো উপলব্ধ	816 নাম : ভূমিকা রায় পিতার নাম: পরমেশ্বর রায় বাড়ির নং : এন0137 বয়স : 21 লিঙ্গ : মহিলা	UHI3014545 ফটো উপলব্ধ
817 নাম : সুশীল রায় পিতার নাম: ফুলেশ্বর রায় বাড়ির নং : n0171 বয়স : 58 লিঙ্গ : পুরুষ	WB/01/004/090189 ফটো উপলব্ধ	818 নাম : উত্তম রায় পিতার নাম: অম্বেশ্বর রায় বাড়ির নং : n0064 বয়স : 53 লিঙ্গ : পুরুষ	LZL1584085 ফটো উপলব্ধ	819 নাম : সুধাংশু অধিকারী পিতার নাম: সুরেন অধিকারী বাড়ির নং : n0008 বয়স : 30 লিঙ্গ : পুরুষ	UHI1897701 ফটো উপলব্ধ
820 নাম : দ্বীপ রায় পিতার নাম: শ্যামল রায় বাড়ির নং : এন000149 বয়স : 23 লিঙ্গ : পুরুষ	UHI2719003 ফটো উপলব্ধ	821 নাম : সম্পা রায় পিতার নাম: ভীষ্মদেব রায় বাড়ির নং : n0149 বয়স : 30 লিঙ্গ : মহিলা	UHI1897883 ফটো উপলব্ধ	822 নাম : রাজু রায় পিতার নাম: ভীষ্মদেব রায় বাড়ির নং : n0149 বয়স : 29 লিঙ্গ : পুরুষ	UHI2036549 ফটো উপলব্ধ
823 নাম : পার্বতী রায় স্বামীর নাম: গৌতম রায় বাড়ির নং : n0063 বয়স : 43 লিঙ্গ : মহিলা	LZL2668911 ফটো উপলব্ধ	824 নাম : দীপক রায় পিতার নাম: মন্তেশ্বর রায় বাড়ির নং : n0065 বয়স : 55 লিঙ্গ : পুরুষ	UHI2550945 ফটো উপলব্ধ	825 নাম : শান্তনা রায় স্বামীর নাম: দীপক রায় বাড়ির নং : n0065 বয়স : 50 লিঙ্গ : মহিলা	LZL2668952 ফটো উপলব্ধ
826 নাম : ফুলকুমারী রায় স্বামীর নাম: পঞ্চানন রায় বাড়ির নং : n0149 বয়স : 67 লিঙ্গ : মহিলা	WB/01/004/090268 ফটো উপলব্ধ	827 নাম : লিপিকা রায় পিতার নাম: দিলীপ রায় বাড়ির নং : এন000 বয়স : 24 লিঙ্গ : মহিলা	UHI2811487 ফটো উপলব্ধ	828 নাম : গৌতম রায় পিতার নাম: রুপেশ্বর রায় বাড়ির নং : n0063 বয়স : 56 লিঙ্গ : পুরুষ	LZL1584077 ফটো উপলব্ধ
829 নাম : অর্জুন রায় পিতার নাম: গৌতম রায় বাড়ির নং : এন00063 বয়স : 23 লিঙ্গ : পুরুষ	UHI2718989 ফটো উপলব্ধ	830 নাম : লক্ষ্মী রায় পিতার নাম: নিদয় রায় বাড়ির নং : n0051 বয়স : 56 লিঙ্গ : পুরুষ	UHI2853281 ফটো উপলব্ধ	831 নাম : মিনাক্ষী রায় স্বামীর নাম: সুভাষ রায় বাড়ির নং : n0053 বয়স : 36 লিঙ্গ : মহিলা	UHI1554617 ফটো উপলব্ধ
832 নাম : রাখাল রায় পিতার নাম: শিবেন রায় বাড়ির নং : n0187 বয়স : 61 লিঙ্গ : পুরুষ	WB/01/004/090595 ফটো উপলব্ধ	833 নাম : প্রতিমা বর্মণ স্বামীর নাম: রাখাল বর্মণ বাড়ির নং : n0187 বয়স : 52 লিঙ্গ : মহিলা	WB/01/004/090214 ফটো উপলব্ধ	834 নাম : সঞ্জিতা রায় পিতার নাম: কানু রায় বাড়ির নং : N0135 বয়স : 24 লিঙ্গ : মহিলা	UHI2635167 ফটো উপলব্ধ
835 নাম : রঞ্জনা রায় স্বামীর নাম: প্রভাত রায় বাড়ির নং : n0054 বয়স : 42 লিঙ্গ : মহিলা	UHI1770205 ফটো উপলব্ধ	836 নাম : পরমেশ্বর রায় পিতার নাম: পালন রায় বাড়ির নং : n0054 বয়স : 41 লিঙ্গ : পুরুষ	LZL2295236 ফটো উপলব্ধ	837 নাম : রাজেন রায় পিতার নাম: নগেন্দ্রনাথ রায় বাড়ির নং : n0040 বয়স : 50 লিঙ্গ : পুরুষ	UHI2599017 ফটো উপলব্ধ
838 নাম : শান্তনু কাষী পিতার নাম: উকিল কাষী বাড়ির নং : এন0133 বয়স : 20 লিঙ্গ : পুরুষ	UHI2923167 ফটো উপলব্ধ	839 নাম : শান্তনু রায় পিতার নাম: শংকর রায় বাড়ির নং : এন0061 বয়স : 21 লিঙ্গ : পুরুষ	UHI2923175 ফটো উপলব্ধ	840 নাম : দীলিপ বর্মণ পিতার নাম: চৈতন্য বর্মণ বাড়ির নং : এন0054 বয়স : 37 লিঙ্গ : পুরুষ	UHI1653930 ফটো উপলব্ধ

841	UHI2923282	নাম : বনানিকা রায় পিতার নাম: বাবলু রায় বাড়ির নং : এন0151 বয়স : 22 লিঙ্গ : মহিলা	ফটো উপলব্ধ	842	LZL2807329	নাম : সুধা বিশ্বাস (দেবশর্মা) স্বামীর নাম: চিত্ত রঞ্জন বিশ্বাস বাড়ির নং : n0183 বয়স : 44 লিঙ্গ : মহিলা	ফটো উপলব্ধ	843	WB/01/004/090106	নাম : কইনামতি রায় স্বামীর নাম: পালন রায় বাড়ির নং : n0054 বয়স : 66 লিঙ্গ : মহিলা	ফটো উপলব্ধ
844	LZL2295228	নাম : প্রভাত রায় পিতার নাম: পালন রায় বাড়ির নং : n0054 বয়স : 42 লিঙ্গ : পুরুষ	ফটো উপলব্ধ	845	WB/01/004/090530	নাম : খোলি রায় স্বামীর নাম: যতীন রায় বাড়ির নং : n0035 বয়স : 83 লিঙ্গ : মহিলা	ফটো উপলব্ধ	846	UHI2558880	নাম : তারাপদ রায় পিতার নাম: নিদয় রায় বাড়ির নং : n0052 বয়স : 61 লিঙ্গ : পুরুষ	ফটো উপলব্ধ
847	UHI2557056	নাম : ভীষ্মদেব রায় পিতার নাম: পঞ্চানন রায় বাড়ির নং : n0149 বয়স : 50 লিঙ্গ : পুরুষ	ফটো উপলব্ধ	848	UHI2923258	নাম : অরুণ রায় পিতার নাম: সুবল রায় বাড়ির নং : এন0170 বয়স : 21 লিঙ্গ : পুরুষ	ফটো উপলব্ধ	849	UHI2923266	নাম : ভৈরবী রায় পিতার নাম: সুবল রায় বাড়ির নং : এন0170 বয়স : 23 লিঙ্গ : মহিলা	ফটো উপলব্ধ
850	UHI1898030	নাম : সম্পা রায় স্বামীর নাম: সমর রায় বাড়ির নং : n0035 বয়স : 38 লিঙ্গ : মহিলা	ফটো উপলব্ধ	851	UHI2409779	নাম : মিতুন রায় পিতার নাম: মহেন্দ্র রায় বাড়ির নং : n0144 বয়স : 26 লিঙ্গ : পুরুষ	ফটো উপলব্ধ	852	UHI1770023	নাম : স্বপন রায় পিতার নাম: বিষাদু রায় বাড়ির নং : n0181 বয়স : 31 লিঙ্গ : পুরুষ	ফটো উপলব্ধ
853	UHI2409811	নাম : ধীমান রায় পিতার নাম: পরেন রায় বাড়ির নং : n0142 বয়স : 26 লিঙ্গ : পুরুষ	ফটো উপলব্ধ	854	UHI0605568	নাম : প্রদীপ রায় পিতার নাম: নরকান্ত রায় বাড়ির নং : n0181 বয়স : 37 লিঙ্গ : পুরুষ	ফটো উপলব্ধ	855	UHI2556777	নাম : কার্তিক রায় পিতার নাম: টলিন রায় বাড়ির নং : n0151 বয়স : 60 লিঙ্গ : পুরুষ	ফটো উপলব্ধ
856	WB/01/004/090150	নাম : দীনবন্ধু রায় পিতার নাম: টলিন রায় বাড়ির নং : n0151 বয়স : 55 লিঙ্গ : পুরুষ	ফটো উপলব্ধ	857	UHI2146157	নাম : রাজু মিত্র পিতার নাম: ভজন মিত্র বাড়ির নং : n0111 বয়স : 28 লিঙ্গ : পুরুষ	ফটো উপলব্ধ	858	WB/01/004/090072	নাম : ছত্রমোহন রায় পিতার নাম: লক্ষীকান্ত রায় বাড়ির নং : n0039 বয়স : 56 লিঙ্গ : পুরুষ	ফটো উপলব্ধ
859	LZL2668762	নাম : বুনু মিত্র স্বামীর নাম: ভজন মিত্র বাড়ির নং : n0111 বয়স : 49 লিঙ্গ : মহিলা	ফটো উপলব্ধ	860	UHI1897776	নাম : সুকান্ত রায় পিতার নাম: মলিন রায় বাড়ির নং : n0094 বয়স : 30 লিঙ্গ : পুরুষ	ফটো উপলব্ধ	861	UHI2582682	নাম : অঞ্জলি রায় স্বামীর নাম: ধনপতি রায় বাড়ির নং : n0111 বয়স : 57 লিঙ্গ : মহিলা	ফটো উপলব্ধ
862	WB/01/004/090278	নাম : লক্ষী রায় স্বামীর নাম: বাবলু রায় বাড়ির নং : n0036 বয়স : 51 লিঙ্গ : মহিলা	ফটো উপলব্ধ	863	LZL2016707	নাম : পঙ্কজী রায় পিতার নাম: দীনেশ রায় বাড়ির নং : n0217 বয়স : 42 লিঙ্গ : পুরুষ	ফটো উপলব্ধ	864	UHI2146371	নাম : মদন রায় পিতার নাম: কাশীনাথ রায় বাড়ির নং : n0088 বয়স : 36 লিঙ্গ : পুরুষ	ফটো উপলব্ধ
865	LZL2295574	নাম : রাজেন রায় পিতার নাম: হ্যাদলো রায় বাড়ির নং : n0179 বয়স : 76 লিঙ্গ : পুরুষ	ফটো উপলব্ধ	866	WB/01/004/090411	নাম : সুবল রায় পিতার নাম: নীলকান্ত রায় বাড়ির নং : n0170 বয়স : 53 লিঙ্গ : পুরুষ	ফটো উপলব্ধ	867	UHI2519106	নাম : সনেকা রায় স্বামীর নাম: রাজেন রায় বাড়ির নং : n0179 বয়স : 66 লিঙ্গ : মহিলা	ফটো উপলব্ধ
868	UHI1770312	নাম : মালতী বর্মন স্বামীর নাম: বিজয় বর্মন বাড়ির নং : n0118 বয়স : 53 লিঙ্গ : মহিলা	ফটো উপলব্ধ	869	LZL2295897	নাম : বিনতা রায় স্বামীর নাম: কানু রায় বাড়ির নং : n0135 বয়স : 43 লিঙ্গ : মহিলা	ফটো উপলব্ধ	870	WB/01/004/090496	নাম : পার্বতী রায় স্বামীর নাম: ভগীরথ রায় বাড়ির নং : n0119 বয়স : 81 লিঙ্গ : মহিলা	ফটো উপলব্ধ

871	UHI1898022	নাম : নমিতা রায় স্বামীর নাম: অমল রায় বাড়ির নং : n0136 বয়স : 48 লিঙ্গ : মহিলা	ফটো উপলব্ধ	872	UHI2549848	নাম : উত্তম রায় পিতার নাম: মন্তেশ্বর রায় বাড়ির নং : n0065 বয়স : 50 লিঙ্গ : পুরুষ	ফটো উপলব্ধ	873	UHI1431477	নাম : বুলবুলি রায় স্বামীর নাম: কমল রায় বাড়ির নং : n0088 বয়স : 38 লিঙ্গ : মহিলা	ফটো উপলব্ধ
874	LZL0165589	নাম : হিতেন্দ্র নাথ রায় পিতার নাম: মহেন্দ্র নাথ রায় বাড়ির নং : n0144 বয়স : 50 লিঙ্গ : পুরুষ	ফটো উপলব্ধ	875	LZL1509652	নাম : মনিকা রায় স্বামীর নাম: সুকুমার রায় বাড়ির নং : n0229 বয়স : 45 লিঙ্গ : মহিলা	ফটো উপলব্ধ	876	XFB1680776	নাম : রিংকি রায় বর্মন স্বামীর নাম: দৈশ্বর রায় বাড়ির নং : এন0003 বয়স : 30 লিঙ্গ : মহিলা	ফটো উপলব্ধ
877	UHI1654011	নাম : রাজকুমার রায় পিতার নাম: বিমল রায় বাড়ির নং : n0144 বয়স : 33 লিঙ্গ : পুরুষ	ফটো উপলব্ধ	878	UHI2638385	নাম : রবিন রায় পিতার নাম: নুপেন রায় বাড়ির নং : N0142 বয়স : 24 লিঙ্গ : পুরুষ	ফটো উপলব্ধ	879	UHI2719177	নাম : ইন্দ্রজিৎ রায় পিতার নাম: পরেন রায় বাড়ির নং : এন00142 বয়স : 23 লিঙ্গ : পুরুষ	ফটো উপলব্ধ
880	UHI2523231	নাম : বাবলু রায় পিতার নাম: টলিন রায় বাড়ির নং : n0151 বয়স : 53 লিঙ্গ : পুরুষ	ফটো উপলব্ধ	881	UHI2908895	নাম : কামাক্ষ্যা রায় পিতার নাম: শরৎ চন্দ্র রায় বাড়ির নং : n0003 বয়স : 64 লিঙ্গ : পুরুষ	ফটো উপলব্ধ	882	UHI2572667	নাম : মদন অধিকারী পিতার নাম: সিদ্ধেশ্বর অধিকারী বাড়ির নং : n0114 বয়স : 66 লিঙ্গ : পুরুষ	ফটো উপলব্ধ
883	UHI2613461	নাম : সুমিত্রা রায় স্বামীর নাম: নগেন্দ্রনাথ রায় বাড়ির নং : n0040 বয়স : 66 লিঙ্গ : মহিলা	ফটো উপলব্ধ	884	UHI2939981	নাম : যাদব রায় পিতার নাম: রাজেন রায় বাড়ির নং : এন0040 বয়স : 20 লিঙ্গ : পুরুষ	ফটো উপলব্ধ	885	UHI1898295	নাম : সরস্বতী রায় স্বামীর নাম: রনেশ রায় বাড়ির নং : n0243 বয়স : 31 লিঙ্গ : মহিলা	ফটো উপলব্ধ
886	LZL2251825	নাম : শঙ্কর রায় পিতার নাম: পঞ্চানন রায় বাড়ির নং : n0149 বয়স : 42 লিঙ্গ : পুরুষ	ফটো উপলব্ধ	887	WB/01/004/090608	নাম : সুরবালা রায় স্বামীর নাম: নরেন রায় বাড়ির নং : n0039 বয়স : 71 লিঙ্গ : মহিলা	ফটো উপলব্ধ	888	UHI2146181	নাম : হিরন রায় (বর্মন) স্বামীর নাম: পরিমল রায় বাড়ির নং : n0144 বয়স : 31 লিঙ্গ : মহিলা	ফটো উপলব্ধ
889	WB/01/004/090017	নাম : জীতেন রায় পিতার নাম: হ্যাদলা রায় বাড়ির নং : n0174 বয়স : 71 লিঙ্গ : পুরুষ	ফটো উপলব্ধ	890	UHI2036226	নাম : রাজ অধিকারী পিতার নাম: মদন অধিকারী বাড়ির নং : n0114 বয়স : 29 লিঙ্গ : পুরুষ	ফটো উপলব্ধ	891	UHI2146272	নাম : রিংকি অধিকারী পিতার নাম: মদন অধিকারী বাড়ির নং : n0114 বয়স : 31 লিঙ্গ : মহিলা	ফটো উপলব্ধ
892	UHI1770130	নাম : অভিজিৎ রায় পিতার নাম: মহেন্দ্র নাথ রায় বাড়ির নং : n0093 বয়স : 31 লিঙ্গ : পুরুষ	ফটো উপলব্ধ	893	WB/01/004/090054	নাম : মলিন রায় পিতার নাম: কাচুয়া রায় বাড়ির নং : n0094 বয়স : 63 লিঙ্গ : পুরুষ	ফটো উপলব্ধ	894	LZL2028488	নাম : কমল রায় পিতার নাম: কাশিনাথ রায় বাড়ির নং : n0088 বয়স : 44 লিঙ্গ : পুরুষ	ফটো উপলব্ধ
895	UHI2572675	নাম : বাসন্তী অধিকারী স্বামীর নাম: মদন অধিকারী বাড়ির নং : n0114 বয়স : 56 লিঙ্গ : মহিলা	ফটো উপলব্ধ	896	UHI2811255	নাম : কনিকা রায় পিতার নাম: ধীরেন রায় বাড়ির নং : এন000 বয়স : 29 লিঙ্গ : মহিলা	ফটো উপলব্ধ	897	UHI2573665	নাম : মহেন্দ্র রায় পিতার নাম: উপেন রায় বাড়ির নং : n0093 বয়স : 60 লিঙ্গ : পুরুষ	ফটো উপলব্ধ
898	WB/01/004/090456	নাম : জলেশ্বরী রায় স্বামীর নাম: মহেন্দ্র রায় বাড়ির নং : n0093 বয়স : 61 লিঙ্গ : মহিলা	ফটো উপলব্ধ	899	UHI2571032	নাম : ধনপতি রায় পিতার নাম: লক্ষণ রায় বাড়ির নং : n0111 বয়স : 66 লিঙ্গ : পুরুষ	ফটো উপলব্ধ	900	UHI1321454	নাম : অনিতা রায় স্বামীর নাম: কৃষ্ণ রায় বাড়ির নং : n0170 বয়স : 39 লিঙ্গ : মহিলা	ফটো উপলব্ধ

901 নাম : মনীন্দ্র রায় পিতার নাম: নীলকান্ত রায় বাড়ির নং : n0170 বয়স : 44 লিঙ্গ : পুরুষ	UHI1770098 ফটো উপলব্ধ	902 নাম : নারায়ন মিত্র পিতার নাম: হেমচন্দ্র মিত্র বাড়ির নং : n0111 বয়স : 56 লিঙ্গ : পুরুষ	WB/01/004/090039 ফটো উপলব্ধ	903 নাম : কনক রায় পিতার নাম: ধনবড় রায় বাড়ির নং : n0111 বয়স : 34 লিঙ্গ : পুরুষ	UHI1769934 ফটো উপলব্ধ
904 নাম : থানেশ্বর রায় পিতার নাম: চাঁদিয়া রায় বাড়ির নং : n0118 বয়স : 61 লিঙ্গ : পুরুষ	WB/01/004/090481 ফটো উপলব্ধ	905 নাম : সমীর রায় পিতার নাম: থানেশ্বর রায় বাড়ির নং : n0118 বয়স : 34 লিঙ্গ : পুরুষ	UHI1554831 ফটো উপলব্ধ	906 নাম : প্রতিমা রায় স্বামীর নাম: মুকুন্দ মোহন রায় বাড়ির নং : n0036 বয়স : 47 লিঙ্গ : মহিলা	LZL2295533 ফটো উপলব্ধ
907 নাম : কানু রায় পিতার নাম: গগনেশ্বর রায় বাড়ির নং : n0135 বয়স : 44 লিঙ্গ : পুরুষ	LZL2028017 ফটো উপলব্ধ	908 নাম : অলকা রায় (বর্মন) স্বামীর নাম: নির্মল রায় বাড়ির নং : n0174 বয়স : 40 লিঙ্গ : মহিলা	UHI1431295 ফটো উপলব্ধ	909 নাম : ধনেশ্বরী রায় অন্যান্য: ফুলেশ্বর রায় বাড়ির নং : n0171 বয়স : 81 লিঙ্গ : মহিলা	WB/01/004/090522 ফটো উপলব্ধ
910 নাম : শান্তি রায় স্বামীর নাম: মলিন রায় বাড়ির নং : n0094 বয়স : 53 লিঙ্গ : মহিলা	WB/01/004/090460 ফটো উপলব্ধ	911 নাম : কার্তিক রায় পিতার নাম: ধনপতি রায় বাড়ির নং : n0111 বয়স : 41 লিঙ্গ : পুরুষ	LZL2295137 ফটো উপলব্ধ	912 নাম : ভজন মিত্র পিতার নাম: হেমচন্দ্র মিত্র বাড়ির নং : n0111 বয়স : 61 লিঙ্গ : পুরুষ	WB/01/004/090114 ফটো উপলব্ধ
913 নাম : কনজ রায় স্বামীর নাম: থনেশ্বর রায় বাড়ির নং : n0118 বয়স : 56 লিঙ্গ : মহিলা	WB/01/004/090472 ফটো উপলব্ধ	914 নাম : প্রনতী রায় স্বামীর নাম: অচিন্ত কুমার রায় বাড়ির নং : n0007 বয়স : 47 লিঙ্গ : মহিলা	UHI0602433 ফটো উপলব্ধ	915 নাম : মিন রায় স্বামীর নাম: মনি রায় বাড়ির নং : n0135 বয়স : 38 লিঙ্গ : মহিলা	UHI1654292 ফটো উপলব্ধ
916 নাম : অতুল রায় পিতার নাম: ভগীরথ রায় বাড়ির নং : n0119 বয়স : 61 লিঙ্গ : পুরুষ	UHI2581957 ফটো উপলব্ধ	917 নাম : নান্টু রায় পিতার নাম: নরেন রায় বাড়ির নং : n0039 বয়স : 50 লিঙ্গ : পুরুষ	WB/01/004/090495 ফটো উপলব্ধ	918 নাম : মন্টি রায় সিংহ স্বামীর নাম: হিতেন্দ্র নাথ রায় বাড়ির নং : n0144 বয়স : 50 লিঙ্গ : মহিলা	CFC1938661 ফটো উপলব্ধ
919 নাম : মনা রায় স্বামীর নাম: রমেন রায় বাড়ির নং : n0144 বয়স : 48 লিঙ্গ : মহিলা	LZL2028058 ফটো উপলব্ধ	920 নাম : কমলিকা রায় পিতার নাম: নিরঞ্জন রায় বাড়ির নং : এন000 বয়স : 22 লিঙ্গ : মহিলা	UHI2811305 ফটো উপলব্ধ	921 নাম : মেনকা রায় স্বামীর নাম: রমনী রায় বাড়ির নং : n0114 বয়স : 67 লিঙ্গ : মহিলা	LZL2028264 ফটো উপলব্ধ
922 নাম : বুলবুল রায় পিতার নাম: দীপক রায় বাড়ির নং : এন00065 বয়স : 23 লিঙ্গ : মহিলা	UHI2719086 ফটো উপলব্ধ	923 নাম : বাবলু রায় পিতার নাম: যোগেশ রায় বাড়ির নং : n0036 বয়স : 57 লিঙ্গ : পুরুষ	UHI2567345 ফটো উপলব্ধ	924 নাম : কুমুদিনী রায় স্বামীর নাম: টলিন রায় বাড়ির নং : n0151 বয়স : 76 লিঙ্গ : মহিলা	WB/01/004/090240 ফটো উপলব্ধ
925 নাম : পঙ্কজ রায় মায়ের নাম: শেফালী রায় বাড়ির নং : এন00236 বয়স : 22 লিঙ্গ : পুরুষ	UHI2788818 ফটো উপলব্ধ	926 নাম : সত্যেন্দ্রনাথ রায় পিতার নাম: নিত্যানন্দ রায় বাড়ির নং : n0056 বয়স : 50 লিঙ্গ : পুরুষ	WB/01/004/090577 ফটো উপলব্ধ	927 নাম : রীনা রায় স্বামীর নাম: রবীন রায় বাড়ির নং : n0056 বয়স : 42 লিঙ্গ : মহিলা	UHI1431352 ফটো উপলব্ধ
928 নাম : পালন রায় পিতার নাম: আকালু রায় বাড়ির নং : n0054 বয়স : 71 লিঙ্গ : পুরুষ	WB/01/004/090036 ফটো উপলব্ধ	929 নাম : স্বপ্না রায় স্বামীর নাম: পঞ্চানন রায় বাড়ির নং : এন0054 বয়স : 44 লিঙ্গ : মহিলা	LZL2028074 ফটো উপলব্ধ	930 নাম : বাবলা রায় পিতার নাম: উত্তম রায় বাড়ির নং : এন00065 বয়স : 23 লিঙ্গ : পুরুষ	UHI2719029 ফটো উপলব্ধ

931 নাম : আরতী রায় স্বামীর নাম: নিত্যানন্দ রায় বাড়ির নং : n0056 বয়স : 66 লিঙ্গ : মহিলা ফটো উপলব্ধ	WB/01/004/090328	932 নাম : তাপস রায় পিতার নাম: বাবু রায় বাড়ির নং : এন0183 বয়স : 22 লিঙ্গ : পুরুষ ফটো উপলব্ধ	UHI2923241	933 নাম : রব্বু রায় স্বামীর নাম: বাবলু রায় বাড়ির নং : n0148 বয়স : 52 লিঙ্গ : মহিলা ফটো উপলব্ধ	LZL2028256
934 নাম : পঞ্চানন রায় পিতার নাম: কেশেশ্বর রায় বাড়ির নং : n0149 বয়স : 71 লিঙ্গ : পুরুষ ফটো উপলব্ধ	WB/01/004/090014	935 নাম : আদিত্য শঙ্কর রায় পিতার নাম: বাবলু রায় বাড়ির নং : এন0148 বয়স : 21 লিঙ্গ : পুরুষ ফটো উপলব্ধ	UHI2878452	936 নাম : রেণুকা রায় পিতার নাম: গৌতম রায় বাড়ির নং : এন0063 বয়স : 25 লিঙ্গ : মহিলা ফটো উপলব্ধ	UHI2469658
937 নাম : রিফ্ট রায় পিতার নাম: লাল রায় বাড়ির নং : এন0145 বয়স : 23 লিঙ্গ : পুরুষ ফটো উপলব্ধ	UHI2475861	938 নাম : দেবাশিষ রায় পিতার নাম: অমল রায় বাড়ির নং : এন0144 বয়স : 25 লিঙ্গ : পুরুষ ফটো উপলব্ধ	UHI2451946	939 নাম : দীপঙ্কর বর্মন পিতার নাম: পরেশ বর্মন বাড়ির নং : n0115 বয়স : 26 লিঙ্গ : পুরুষ ফটো উপলব্ধ	UHI2409845
940 নাম : সুমিত্রা রায় স্বামীর নাম: লক্ষী রায় বাড়ির নং : n0051 বয়স : 51 লিঙ্গ : মহিলা ফটো উপলব্ধ	WB/01/004/090332	941 নাম : কনিকা রায় স্বামীর নাম: বাবু রায় বাড়ির নং : n0183 বয়স : 40 লিঙ্গ : মহিলা ফটো উপলব্ধ	LZL2295772	942 নাম : সমর রায় পিতার নাম: যতীন রায় বাড়ির নং : n0035 বয়স : 50 লিঙ্গ : পুরুষ ফটো উপলব্ধ	UHI2568467
943 নাম : বাবলু রায় পিতার নাম: বিপিন রায় বাড়ির নং : n0210 বয়স : 47 লিঙ্গ : পুরুষ ফটো উপলব্ধ	LZL2535714	944 নাম : পবিত্রা রায় স্বামীর নাম: মনীন্দ্র রায় বাড়ির নং : n0211 বয়স : 32 লিঙ্গ : মহিলা ফটো উপলব্ধ	UHI1770304	945 নাম : দীনেশ রায় পিতার নাম: কাচুয়া রায় বাড়ির নং : n0214 বয়স : 76 লিঙ্গ : পুরুষ ফটো উপলব্ধ	LZL2296275
946 নাম : শঙ্করী রায় স্বামীর নাম: ললিত রায় বাড়ির নং : n0218 বয়স : 39 লিঙ্গ : মহিলা ফটো উপলব্ধ	UHI1431691	947 নাম : শাকালি রায় স্বামীর নাম: নরকান্ত রায় বাড়ির নং : n0181 বয়স : 71 লিঙ্গ : মহিলা ফটো উপলব্ধ	WB/01/004/090244	948 নাম : বিষাদু রায় পিতার নাম: নরকান্ত রায় বাড়ির নং : n0181 বয়স : 56 লিঙ্গ : পুরুষ ফটো উপলব্ধ	WB/01/004/090055
949 নাম : জানকী রায় স্বামীর নাম: বিষাদু রায় বাড়ির নং : n0181 বয়স : 54 লিঙ্গ : মহিলা ফটো উপলব্ধ	WB/01/004/090361	950 নাম : সূচরিতা রায় স্বামীর নাম: বিজয় রায় বাড়ির নং : n0009 বয়স : 36 লিঙ্গ : মহিলা ফটো উপলব্ধ	UHI2332534	951 নাম : উদয় কুমার রায় পিতার নাম: কামাক্ষ্যা রায় বাড়ির নং : n0003 বয়স : 40 লিঙ্গ : পুরুষ ফটো উপলব্ধ	LZL2807535
952 নাম : বিশ্বজিৎ রায় পিতার নাম: টিমল রায় বাড়ির নং : n0174 বয়স : 29 লিঙ্গ : পুরুষ ফটো উপলব্ধ	UHI2036432	953 নাম : নির্মল রায় পিতার নাম: সাতারু রায় বাড়ির নং : n0174 বয়স : 51 লিঙ্গ : পুরুষ ফটো উপলব্ধ	UHI2518207	954 নাম : তনুশ্রী রায় পিতার নাম: মহেন্দ্র রায় বাড়ির নং : এন0144 বয়স : 22 লিঙ্গ : মহিলা ফটো উপলব্ধ	UHI2789931
955 নাম : নিলোৎপল রায় পিতার নাম: অচিন্ত কুমার রায় বাড়ির নং : n0007 বয়স : 26 লিঙ্গ : পুরুষ ফটো উপলব্ধ	UHI2409902	956 নাম : রুস্পা রায় পিতার নাম: নগেন রায় বাড়ির নং : এন0031 বয়স : 27 লিঙ্গ : মহিলা ফটো উপলব্ধ	UHI2367019	957 নাম : বর্নালী রায় পিতার নাম: রমেন রায় বাড়ির নং : N0144 বয়স : 24 লিঙ্গ : মহিলা ফটো উপলব্ধ	UHI2638468
958 নাম : জয় রায় পিতার নাম: গৌতম রায় বাড়ির নং : এন0144 বয়স : 21 লিঙ্গ : পুরুষ ফটো উপলব্ধ	UHI2858215	959 নাম : কম্পনা রায় অধিকারী স্বামীর নাম: খগেন অধিকারী বাড়ির নং : n0249 বয়স : 35 লিঙ্গ : মহিলা ফটো উপলব্ধ	UHI1571488	960 নাম : রিঙ্কি রায় পিতার নাম: রবিন রায় বাড়ির নং : N0056 বয়স : 24 লিঙ্গ : মহিলা ফটো উপলব্ধ	UHI2637999

961 নাম : প্রতীক বর্মন পিতার নাম: পরেশ বর্মন বাড়ির নং : n0115 বয়স : 28 লিঙ্গ : পুরুষ	UHI2332393 ফটো উপলব্ধ	962 নাম : শেফালী রায় স্বামীর নাম: প্রদীপ রায় বাড়ির নং : n0236 বয়স : 37 লিঙ্গ : মহিলা	UHI2036580 ফটো উপলব্ধ	963 নাম : দিপালী রায় স্বামীর নাম: গৌতম রায় বাড়ির নং : n0144 বয়স : 48 লিঙ্গ : মহিলা	DWP1575034 ফটো উপলব্ধ
964 নাম : পরিমল রায় পিতার নাম: নির্মল রায় বাড়ির নং : n0144 বয়স : 46 লিঙ্গ : পুরুষ	LZL1437185 ফটো উপলব্ধ	965 নাম : তরু রায় স্বামীর নাম: মহেন্দ্র নাথ রায় বাড়ির নং : n0144 বয়স : 73 লিঙ্গ : মহিলা	UHI2579019 ফটো উপলব্ধ	966 নাম : যশোবালা রায় স্বামীর নাম: বিধাদু রায় বাড়ির নং : n0043 বয়স : 71 লিঙ্গ : মহিলা	UHI2532794 ফটো উপলব্ধ
967 নাম : ফুলমতি রায় স্বামীর নাম: ক্ষিতীশ রায় বাড়ির নং : n0044 বয়স : 63 লিঙ্গ : মহিলা	WB/01/004/090470 ফটো উপলব্ধ	968 নাম : পুটলী রায় স্বামীর নাম: সত্যেন্দ্র নাথ রায় বাড়ির নং : n0056 বয়স : 31 লিঙ্গ : মহিলা	UHI2332542 ফটো উপলব্ধ	969 নাম : শ্যামল রায় পিতার নাম: পঞ্চানন রায় বাড়ির নং : n0149 বয়স : 48 লিঙ্গ : পুরুষ	LZL1583574 ফটো উপলব্ধ
970 নাম : মৃত্যুঞ্জয় রায় পিতার নাম: মহেন্দ্র নাথ রায় বাড়ির নং : n0097 বয়স : 42 লিঙ্গ : পুরুষ	LZL2028272 ফটো উপলব্ধ	971 নাম : অপু রায় পিতার নাম: বৃন্দারু রায় বাড়ির নং : n0182 বয়স : 34 লিঙ্গ : পুরুষ	UHI2332476 ফটো উপলব্ধ	972 নাম : তাপস রায় পিতার নাম: রমেশ চন্দ্র রায় বাড়ির নং : n0115 বয়স : 34 লিঙ্গ : পুরুষ	UHI1554625 ফটো উপলব্ধ
973 নাম : লক্ষী রায় স্বামীর নাম: অনিল রায় বাড়ির নং : n0041 বয়স : 51 লিঙ্গ : মহিলা	WB/01/004/090058 ফটো উপলব্ধ	974 নাম : ভদ্রা রায় পিতার নাম: উত্তম রায় বাড়ির নং : এন000 বয়স : 22 লিঙ্গ : মহিলা	UHI2811347 ফটো উপলব্ধ	975 নাম : দিপালী রায় স্বামীর নাম: কার্তিক রায় বাড়ির নং : n0111 বয়স : 37 লিঙ্গ : মহিলা	UHI1654151 ফটো উপলব্ধ
976 নাম : কুমুমবালা রায় স্বামীর নাম: গগনেশ্বর রায় বাড়ির নং : n0135 বয়স : 69 লিঙ্গ : মহিলা	UHI2527687 ফটো উপলব্ধ	977 নাম : সতুল চন্দ্র রায় পিতার নাম: ভগীরথ রায় বাড়ির নং : n0119 বয়স : 64 লিঙ্গ : পুরুষ	UHI1431634 ফটো উপলব্ধ	978 নাম : দিনবালা রায় স্বামীর নাম: শিবেন রায় বাড়ির নং : n0136 বয়স : 67 লিঙ্গ : মহিলা	WB/01/004/090231 ফটো উপলব্ধ
979 নাম : রতন রায় পিতার নাম: যতীন চন্দ্র রায় বাড়ির নং : n0035 বয়স : 40 লিঙ্গ : পুরুষ	LZL2807469 ফটো উপলব্ধ	980 নাম : সুমন রায় পিতার নাম: সমর রায় বাড়ির নং : এন000 বয়স : 20 লিঙ্গ : পুরুষ	UHI2979847 ফটো উপলব্ধ	981 নাম : রোহিত রায় পিতার নাম: রতন রায় বাড়ির নং : এন000 বয়স : 20 লিঙ্গ : পুরুষ	UHI2978641 ফটো উপলব্ধ
982 নাম : অসীম রায় পিতার নাম: ধীরেন রায় বাড়ির নং : n0144 বয়স : 31 লিঙ্গ : পুরুষ	UHI1770080 ফটো উপলব্ধ	983 নাম : রমা রায় স্বামীর নাম: সুব্রমল রায় বাড়ির নং : n0231 বয়স : 33 লিঙ্গ : মহিলা	UHI1723618 ফটো উপলব্ধ	984 নাম : লিপি রায় স্বামীর নাম: পঙ্কজ রায় বাড়ির নং : n0217 বয়স : 31 লিঙ্গ : মহিলা	TIH1754316 ফটো উপলব্ধ
985 নাম : সুব্রমল রায় পিতার নাম: নির্মল রায় বাড়ির নং : n0144 বয়স : 44 লিঙ্গ : পুরুষ	LZL2028066 ফটো উপলব্ধ	986 নাম : বাবলা রায় পিতার নাম: বাবলু রায় বাড়ির নং : এন000210 বয়স : 25 লিঙ্গ : পুরুষ	UHI2719045 ফটো উপলব্ধ	987 নাম : সত্যজিৎ রায় পিতার নাম: টিমল রায় বাড়ির নং : এন000174 বয়স : 28 লিঙ্গ : পুরুষ	UHI2719060 ফটো উপলব্ধ
988 নাম : ময়না রায় স্বামীর নাম: জীতেন রায় বাড়ির নং : n0174 বয়স : 61 লিঙ্গ : মহিলা	WB/01/004/090247 ফটো উপলব্ধ	989 নাম : দিনবালা দাস স্বামীর নাম: ভদ্র দাস বাড়ির নং : n0174 বয়স : 61 লিঙ্গ : মহিলা	WB/01/004/090312 ফটো উপলব্ধ	990 নাম : অভিজিৎ রায় পিতার নাম: নির্মল রায় বাড়ির নং : এন0174 বয়স : 20 লিঙ্গ : পুরুষ	UHI2951333 ফটো উপলব্ধ

991 নাম : কৃষ্ণ রায় পিতার নাম: নীলকান্ত রায় বাড়ির নং : n0170 বয়স : 51 লিঙ্গ : পুরুষ	WB/01/004/090242	ফটো উপলব্ধ	992 নাম : চন্দ্রকান্ত রায় পিতার নাম: নীলকান্ত রায় বাড়ির নং : n0170 বয়স : 50 লিঙ্গ : পুরুষ	WB/01/004/090515	ফটো উপলব্ধ	993 নাম : শেফালী রায় পিতার নাম: কৃষ্ণ রায় বাড়ির নং : এন0170 বয়স : 20 লিঙ্গ : মহিলা	UHI3015799	ফটো উপলব্ধ
994 নাম : শ্যামল রায় পিতার নাম: রাজেন্দ্র রায় বাড়ির নং : n0179 বয়স : 51 লিঙ্গ : পুরুষ	WB/01/004/090158	ফটো উপলব্ধ	995 নাম : চন্দনা রায় স্বামীর নাম: বিজয় রায় বাড়ির নং : n0136 বয়স : 38 লিঙ্গ : মহিলা	UHI2332351	ফটো উপলব্ধ	996 নাম : বিশ্বজিৎ রায় পিতার নাম: মহেন্দ্র রায় বাড়ির নং : n0093 বয়স : 32 লিঙ্গ : পুরুষ	UHI1769900	ফটো উপলব্ধ
997 নাম : প্রসেনজিৎ রায় পিতার নাম: গগনেশ্বর রায় বাড়ির নং : n0135 বয়স : 31 লিঙ্গ : পুরুষ	UHI1769942	ফটো উপলব্ধ	998 নাম : শিবেন রায় পিতার নাম: সুর্যকান্ত রায় বাড়ির নং : n0136 বয়স : 83 লিঙ্গ : পুরুষ	WB/01/004/090423	ফটো উপলব্ধ	999 নাম : অনিমা রায় স্বামীর নাম: অতুল রায় বাড়ির নং : n0119 বয়স : 56 লিঙ্গ : মহিলা	WB/01/004/090514	ফটো উপলব্ধ
1000 নাম : জয়ীতা রায় পিতার নাম: অচিন্ত কুমার রায় বাড়ির নং : এন0007 বয়স : 24 লিঙ্গ : মহিলা	UHI2856698	ফটো উপলব্ধ	1001 নাম : অনিতা রায় স্বামীর নাম: দিনবন্ধু রায় বাড়ির নং : n0151 বয়স : 43 লিঙ্গ : মহিলা	UHI2036655	ফটো উপলব্ধ	1002 নাম : মৃত্যুঞ্জয় রায় পিতার নাম: রমেন রায় বাড়ির নং : n0144 বয়স : 26 লিঙ্গ : পুরুষ	UHI2409787	ফটো উপলব্ধ
1003 নাম : অমর রায় পিতার নাম: দিলীপ রায় বাড়ির নং : n0145 বয়স : 26 লিঙ্গ : পুরুষ	UHI2409795	ফটো উপলব্ধ	1004 নাম : অনিতা রায় স্বামীর নাম: প্রদীপ রায় বাড়ির নং : n0181 বয়স : 37 লিঙ্গ : মহিলা	UHI1897743	ফটো উপলব্ধ	1005 নাম : নিত্যানন্দ রায় পিতার নাম: তরনীকান্ত রায় বাড়ির নং : n0056 বয়স : 101 লিঙ্গ : পুরুষ	WB/01/004/090003	ফটো উপলব্ধ
1006 নাম : বর্নালী রায় পিতার নাম: দিলীপ কুমার রায় বাড়ির নং : এন00119 বয়স : 22 লিঙ্গ : মহিলা	UHI2788669	ফটো উপলব্ধ	1007 নাম : দ্রৌপদী রায় (বর্মন) স্বামীর নাম: নিখিল রায় বাড়ির নং : n0183 বয়স : 35 লিঙ্গ : মহিলা	UHI1770213	ফটো উপলব্ধ	1008 নাম : গোপাল রায় পিতার নাম: রাখাল রায় বাড়ির নং : n0187 বয়স : 33 লিঙ্গ : পুরুষ	UHI1770056	ফটো উপলব্ধ
1009 নাম : রুবীবালা রায় স্বামীর নাম: পরমেশ্বর রায় বাড়ির নং : n0054 বয়স : 34 লিঙ্গ : মহিলা	UHI1898105	ফটো উপলব্ধ	1010 নাম : সোমা রায় পিতার নাম: শ্যামল রায় বাড়ির নং : এন0179 বয়স : 21 লিঙ্গ : মহিলা	UHI2923159	ফটো উপলব্ধ	1011 নাম : সুকারী রায় স্বামীর নাম: কমল রায় বাড়ির নং : n0149 বয়স : 40 লিঙ্গ : মহিলা	UHI0603209	ফটো উপলব্ধ
1012 নাম : সুচিত্রা রায় স্বামীর নাম: শ্যামল রায় বাড়ির নং : n0149 বয়স : 41 লিঙ্গ : মহিলা	LZL2296200	ফটো উপলব্ধ	1013 নাম : সায়নদীপ রায় পিতার নাম: কমল রায় বাড়ির নং : এন000 বয়স : 20 লিঙ্গ : পুরুষ	UHI2980514	ফটো উপলব্ধ	1014 নাম : বাবু রায় পিতার নাম: শুকমন্ত রায় বাড়ির নং : n0183 বয়স : 42 লিঙ্গ : পুরুষ	LZL2295780	ফটো উপলব্ধ
1015 নাম : সন্দীপ বিশ্বাস পিতার নাম: চিত্তরঞ্জন বিশ্বাস বাড়ির নং : এন0183 বয়স : 20 লিঙ্গ : পুরুষ	UHI3014404	ফটো উপলব্ধ	1016 নাম : ফনীবালা রায় স্বামীর নাম: দুর্গামোহন রায় বাড়ির নং : n0053 বয়স : 66 লিঙ্গ : মহিলা	WB/01/004/090330	ফটো উপলব্ধ	1017 নাম : মনীষা রায় পিতার নাম: মানু রায় বাড়ির নং : N0135 বয়স : 24 লিঙ্গ : মহিলা	UHI2635118	ফটো উপলব্ধ
1018 নাম : সোমা রায় পিতার নাম: দিলীপ কুমার রায় বাড়ির নং : এন0119 বয়স : 23 লিঙ্গ : মহিলা	UHI2788867	ফটো উপলব্ধ	1019 নাম : রত্না রায় পিতার নাম: পঞ্চানন রায় বাড়ির নং : এন0053 বয়স : 25 লিঙ্গ : মহিলা	UHI2438752	ফটো উপলব্ধ	1020 নাম : রুপালী রায় পিতার নাম: সুবল রায় বাড়ির নং : এন0151 বয়স : 33 লিঙ্গ : মহিলা	UHI1762764	ফটো উপলব্ধ

1021 নাম : নিরোবালা রায় স্বামীর নাম: বুদারু রায় বাড়ির নং : n0182 বয়স : 61 লিঙ্গ : মহিলা	WB/01/004/090432 ফটো উপলব্ধ	1022 নাম : রাজু রায় পিতার নাম: রমেশ চন্দ্র রায় বাড়ির নং : n0115 বয়স : 39 লিঙ্গ : পুরুষ	LZL2540334 ফটো উপলব্ধ	1023 নাম : সুনতী রায় স্বামীর নাম: চন্দন রায় বাড়ির নং : n0062 বয়স : 51 লিঙ্গ : মহিলা	WB/01/004/090345 ফটো উপলব্ধ
1024 নাম : অমল রায় পিতার নাম: নির্মল রায় বাড়ির নং : n0144 বয়স : 68 লিঙ্গ : পুরুষ	UHI2516946 ফটো উপলব্ধ	1025 নাম : বৃলা রায় স্বামীর নাম: অমল রায় বাড়ির নং : n0144 বয়স : 47 লিঙ্গ : মহিলা	LZL1437177 ফটো উপলব্ধ	1026 নাম : নারায়ন রায় পিতার নাম: নির্মল রায় বাড়ির নং : n0144 বয়স : 65 লিঙ্গ : পুরুষ	WB/01/004/090357 ফটো উপলব্ধ
1027 নাম : মানু রায় পিতার নাম: গগনেশ্বর রায় বাড়ির নং : n0135 বয়স : 49 লিঙ্গ : পুরুষ	LZL2668804 ফটো উপলব্ধ	1028 নাম : পুতুল রায় স্বামীর নাম: ধীরেন রায় বাড়ির নং : n0144 বয়স : 53 লিঙ্গ : মহিলা	WB/01/004/090414 ফটো উপলব্ধ	1029 নাম : গৌতম রায় পিতার নাম: নির্মল রায় বাড়ির নং : n0144 বয়স : 53 লিঙ্গ : পুরুষ	UHI2517076 ফটো উপলব্ধ
1030 নাম : বাসন্তী রায় স্বামীর নাম: বিমল রায় বাড়ির নং : n0144 বয়স : 57 লিঙ্গ : মহিলা	WB/01/004/090410 ফটো উপলব্ধ	1031 নাম : অভিজিৎ রায় পিতার নাম: বিমল রায় বাড়ির নং : n0144 বয়স : 31 লিঙ্গ : পুরুষ	UHI2036366 ফটো উপলব্ধ	1032 নাম : চম্পাবালা রায় স্বামীর নাম: দীলিপ রায় বাড়ির নং : n0065 বয়স : 41 লিঙ্গ : মহিলা	LZL2251833 ফটো উপলব্ধ
1033 নাম : মালতী রায় স্বামীর নাম: সতুল চন্দ্র রায় বাড়ির নং : n0119 বয়স : 56 লিঙ্গ : মহিলা	LZL2295178 ফটো উপলব্ধ	1034 নাম : রূপায়ন রায় পিতার নাম: এনপেন রায় বাড়ির নং : এন0142 বয়স : 23 লিঙ্গ : পুরুষ	UHI2719169 ফটো উপলব্ধ	1035 নাম : অভিজিৎ কাথী পিতার নাম: সুশীল কাথী বাড়ির নং : n0133 বয়স : 30 লিঙ্গ : পুরুষ	UHI2146215 ফটো উপলব্ধ
1036 নাম : অনন্ত রায় পিতার নাম: থানেশ্বর রায় বাড়ির নং : n0118 বয়স : 28 লিঙ্গ : পুরুষ	UHI2146231 ফটো উপলব্ধ	1037 নাম : বিউটি রায় স্বামীর নাম: বাবলু রায় বাড়ির নং : n0151 বয়স : 44 লিঙ্গ : মহিলা	GBM2004307 ফটো উপলব্ধ	1038 নাম : উৎপল রায় পিতার নাম: তারাপদ রায় বাড়ির নং : এন0052 বয়স : 25 লিঙ্গ : পুরুষ	UHI2438760 ফটো উপলব্ধ
1039 নাম : বিশাখা রায় পিতার নাম: তারাপদ রায় বাড়ির নং : এন0052 বয়স : 20 লিঙ্গ : মহিলা	UHI2951291 ফটো উপলব্ধ	1040 নাম : তপন কুমার দাস পিতার নাম: হরেন্দ্রনাথ দাস বাড়ির নং : এন0000 বয়স : 48 লিঙ্গ : পুরুষ	HSL1087907 ফটো উপলব্ধ	1041 নাম : সুপর্ণা রায় পিতার নাম: মলিন রায় বাড়ির নং : এন0094 বয়স : 25 লিঙ্গ : মহিলা	UHI2438786 ফটো উপলব্ধ
1042 নাম : সুজিত রায় পিতার নাম: বাবলু রায় বাড়ির নং : এন0036 বয়স : 24 লিঙ্গ : পুরুষ	UHI2719193 ফটো উপলব্ধ	1043 নাম : ধীরেন রায় পিতার নাম: নির্মল রায় বাড়ির নং : n0144 বয়স : 61 লিঙ্গ : পুরুষ	WB/01/004/090419 ফটো উপলব্ধ	1044 নাম : মহেন্দ্র রায় পিতার নাম: নির্মল রায় বাড়ির নং : n0144 বয়স : 56 লিঙ্গ : পুরুষ	UHI2566495 ফটো উপলব্ধ
1045 নাম : তপন রায় পিতার নাম: বিষাদু রায় বাড়ির নং : n0181 বয়স : 30 লিঙ্গ : পুরুষ	UHI1897818 ফটো উপলব্ধ	1046 নাম : দিপু রায় পিতার নাম: বুদারু রায় বাড়ির নং : n0182 বয়স : 26 লিঙ্গ : পুরুষ	UHI2409803 ফটো উপলব্ধ	1047 নাম : গোবিন্দ রায় পিতার নাম: প্রভাত রায় বাড়ির নং : এন0054 বয়স : 21 লিঙ্গ : পুরুষ	UHI2923324 ফটো উপলব্ধ
1048 নাম : পবিত্রা রায় স্বামীর নাম: বিপিন রায় বাড়ির নং : n0208 বয়স : 66 লিঙ্গ : মহিলা	WB/01/004/051471 ফটো উপলব্ধ	1049 নাম : ললিতা রায় পিতার নাম: দীনেশ্বর রায় বাড়ির নং : n0215 বয়স : 50 লিঙ্গ : পুরুষ	LZL2296291 ফটো উপলব্ধ	1050 নাম : সুমিতা রায় পিতার নাম: ললিত রায় বাড়ির নং : এন0215 বয়স : 21 লিঙ্গ : মহিলা	UHI3014495 ফটো উপলব্ধ

1051 নাম : সুভাষ রায় পিতার নাম: দুর্গামোহন রায় বাড়ির নং : n0053 বয়স : 47 লিঙ্গ : পুরুষ	LZL1583566 ফটো উপলব্ধ	1052 নাম : পঞ্চগনন রায় পিতার নাম: পালন রায় বাড়ির নং : n0054 বয়স : 51 লিঙ্গ : পুরুষ	WB/01/004/090578 ফটো উপলব্ধ	1053 নাম : অর্চনা রায় স্বামীর নাম: রাজ রায় বাড়ির নং : n0093 বয়স : 37 লিঙ্গ : মহিলা	UHI0603365 ফটো উপলব্ধ
1054 নাম : পম্পা বর্মন পিতার নাম: রাম চন্দ্র বর্মন বাড়ির নং : এন0023 বয়স : 25 লিঙ্গ : মহিলা	UHI3015815 ফটো উপলব্ধ	1055 নাম : নিখিল রায় পিতার নাম: রতন রায় বাড়ির নং : n0195 বয়স : 39 লিঙ্গ : পুরুষ	UHI1321504 ফটো উপলব্ধ	1056 নাম : সজল রায় পিতার নাম: শ্যামল রায় বাড়ির নং : এন0179 বয়স : 21 লিঙ্গ : পুরুষ	UHI2923191 ফটো উপলব্ধ
1057 নাম : দীপক রায় পিতার নাম: বৃন্দারু রায় বাড়ির নং : n0182 বয়স : 38 লিঙ্গ : পুরুষ	LZL2807097 ফটো উপলব্ধ	1058 নাম : বিশ্বজিৎ রায় পিতার নাম: ছত্রমোহন রায় বাড়ির নং : n0216 বয়স : 35 লিঙ্গ : পুরুষ	UHI1431808 ফটো উপলব্ধ	1059 নাম : সুজিতা রায় (বর্মন) স্বামীর নাম: বিশ্বজিৎ রায় বাড়ির নং : n0216 বয়স : 35 লিঙ্গ : মহিলা	UHI1976745 ফটো উপলব্ধ
1060 নাম : বর্না রায় (বর্মন) স্বামীর নাম: চন্দ্রকান্ত রায় বাড়ির নং : n0206 বয়স : 37 লিঙ্গ : মহিলা	LZL2762995 ফটো উপলব্ধ	1061 নাম : ঝুমা রায় (মিত্র) স্বামীর নাম: শঙ্কর রায় বাড়ির নং : n0061 বয়স : 41 লিঙ্গ : মহিলা	LZL2484137 ফটো উপলব্ধ	1062 নাম : কুসুম রায় কাষী স্বামীর নাম: নারায়ন কাষী বাড়ির নং : এন000 বয়স : 29 লিঙ্গ : মহিলা	TIH1976422 ফটো উপলব্ধ
1063 নাম : সম্পা রায় দাস স্বামীর নাম: রঞ্জন দাস বাড়ির নং : n0245 বয়স : 31 লিঙ্গ : মহিলা	UHI2301976 ফটো উপলব্ধ	1064 নাম : ঝুমা রায় বর্মন স্বামীর নাম: সঞ্জয় বর্মন বাড়ির নং : এন00080 বয়স : 24 লিঙ্গ : মহিলা	UHI2719201 ফটো উপলব্ধ	1065 নাম : কনকলতা রায়(কাষী) স্বামীর নাম: সুরেন কাষী বাড়ির নং : n0202 বয়স : 54 লিঙ্গ : মহিলা	LZL0338830 ফটো উপলব্ধ
1066 নাম : শেফালী শীল স্বামীর নাম: সুবল শীল বাড়ির নং : n0223 বয়স : 53 লিঙ্গ : মহিলা	WB/01/004/090253 ফটো উপলব্ধ	1067 নাম : বিশ্বজিৎ শীল পিতার নাম: সুবল শীল বাড়ির নং : n0224 বয়স : 33 লিঙ্গ : পুরুষ	UHI1769397 ফটো উপলব্ধ	1068 নাম : রাখী শীল পিতার নাম: মানিক চন্দ্র শীল বাড়ির নং : এন0২২৪ বয়স : 27 লিঙ্গ : মহিলা	UHI2938306 ফটো উপলব্ধ
1069 নাম : সুজিত শীল পিতার নাম: সুবল শীল বাড়ির নং : n0222 বয়স : 31 লিঙ্গ : পুরুষ	UHI1769405 ফটো উপলব্ধ	1070 নাম : বাপ্পা সিংহ পিতার নাম: রুপকুমার সিংহ বাড়ির নং : n0020 বয়স : 34 লিঙ্গ : পুরুষ	UHI1770114 ফটো উপলব্ধ	1071 নাম : তপন কুমার সিংহ পিতার নাম: বসন্ত সিংহ বাড়ির নং : n0005 বয়স : 37 লিঙ্গ : পুরুষ	LZL2807428 ফটো উপলব্ধ
1072 নাম : আল্পনা দাস (সিংহ) স্বামীর নাম: তপন কুমার সিংহ বাড়ির নং : n0005 বয়স : 37 লিঙ্গ : মহিলা	UHI2036598 ফটো উপলব্ধ	1073 নাম : পরিমল সিংহ পিতার নাম: ভূপেন্দ্র সিংহ বাড়ির নং : n0017 বয়স : 44 লিঙ্গ : পুরুষ	LZL2028355 ফটো উপলব্ধ	1074 নাম : কাঞ্চন সিংহ স্বামীর নাম: বসন্ত সিংহ বাড়ির নং : n0005 বয়স : 61 লিঙ্গ : মহিলা	UHI2932036 ফটো উপলব্ধ
1075 নাম : উত্তম কুমার সিংহ পিতার নাম: লক্ষ্মীকান্ত সিংহ বাড়ির নং : n0019 বয়স : 40 লিঙ্গ : পুরুষ	LZL2295681 ফটো উপলব্ধ	1076 নাম : প্রিতম রায় মায়ের নাম: পূরবী রায় বাড়ির নং : এন0005 বয়স : 23 লিঙ্গ : পুরুষ	UHI2719185 ফটো উপলব্ধ	1077 নাম : স্বপন সিংহ পিতার নাম: জগদীশ চন্দ্র সিংহ বাড়ির নং : n0018 বয়স : 36 লিঙ্গ : পুরুষ	UHI1431410 ফটো উপলব্ধ
1078 নাম : জগদীশচন্দ্র সিংহ পিতার নাম: প্রিয়নাথ সিংহ বাড়ির নং : n0018 বয়স : 86 লিঙ্গ : পুরুষ	UHI2547149 ফটো উপলব্ধ	1079 নাম : অনুরাজ সিংহ পিতার নাম: লক্ষীকান্ত সিংহ বাড়ির নং : n0019 বয়স : 41 লিঙ্গ : পুরুষ	LZL2251858 ফটো উপলব্ধ	1080 নাম : সমরাজ সিংহ পিতার নাম: লক্ষীকান্ত সিংহ বাড়ির নং : n0019 বয়স : 45 লিঙ্গ : পুরুষ	LZL1584291 ফটো উপলব্ধ

1081 নাম : লক্ষীকান্ত সিংহ পিতার নাম: প্রিয়নাথ সিংহ বাড়ির নং : n0019 বয়স : 81 লিঙ্গ : পুরুষ	UHI2612331 ফটো উপলব্ধ	1082 নাম : অনামিকা বর্মন (সিংহ) স্বামীর নাম: দেবকুমার সিংহ বাড়ির নং : n0005 বয়স : 30 লিঙ্গ : মহিলা	UHI2036606 ফটো উপলব্ধ	1083 নাম : ক্ষীরদা সিংহ স্বামীর নাম: ভূপেন্দ্র নাথ সিংহ বাড়ির নং : n0017 বয়স : 88 লিঙ্গ : মহিলা	UHI2569523 ফটো উপলব্ধ
1084 নাম : চারুবালা সিংহ স্বামীর নাম: জগদীশ সিংহ বাড়ির নং : n0018 বয়স : 81 লিঙ্গ : মহিলা	UHI2547156 ফটো উপলব্ধ	1085 নাম : তাপসী সিংহ স্বামীর নাম: অনুরাজ সিংহ বাড়ির নং : n0019 বয়স : 35 লিঙ্গ : মহিলা	UHI1770460 ফটো উপলব্ধ	1086 নাম : আশালতা সিংহ স্বামীর নাম: রুপকুমার সিংহ বাড়ির নং : n0020 বয়স : 66 লিঙ্গ : মহিলা	UHI2583193 ফটো উপলব্ধ
1087 নাম : পুরবী সিনহা পিতার নাম: মৃত বসন্ত সিনহা বাড়ির নং : কোনামালী বয়স : 40 লিঙ্গ : মহিলা	CFC3875002 ফটো উপলব্ধ	1088 নাম : দেবকুমার সিংহ পিতার নাম: বসন্ত সিংহ বাড়ির নং : n0005 বয়স : 39 লিঙ্গ : পুরুষ	UHI2332385 ফটো উপলব্ধ	1089 নাম : সাবিত্রী সিংহ স্বামীর নাম: লক্ষীকান্ত সিংহ বাড়ির নং : n0019 বয়স : 76 লিঙ্গ : মহিলা	UHI2612349 ফটো উপলব্ধ
1090 নাম : রুপকুমার সিংহ পিতার নাম: প্রিয়নাথ সিংহ বাড়ির নং : n0020 বয়স : 71 লিঙ্গ : পুরুষ	UHI2583185 ফটো উপলব্ধ	1091 নাম : মমতা বর্মন (সিংহ) স্বামীর নাম: উত্তম কুমার সিংহ বাড়ির নং : n0019 বয়স : 35 লিঙ্গ : মহিলা	UHI1431378 ফটো উপলব্ধ	1092 নাম : তপন সিংহ পিতার নাম: রুপকুমার সিংহ বাড়ির নং : n0020 বয়স : 38 লিঙ্গ : পুরুষ	LZL2742229 ফটো উপলব্ধ
1093 নাম : অঞ্জনা সিংহ স্বামীর নাম: সমরাজ সিংহ বাড়ির নং : n0019 বয়স : 38 লিঙ্গ : মহিলা	LZL2740561 ফটো উপলব্ধ	1094 নাম : কুসুম সিংহ স্বামীর নাম: পরিমল সিংহ বাড়ির নং : n0242 বয়স : 36 লিঙ্গ : মহিলা	UHI0107581 ফটো উপলব্ধ	1095 নাম : কবিতা রাউত পিতার নাম: শঙ্কর রাউত বাড়ির নং : এন0137 বয়স : 30 লিঙ্গ : মহিলা	NGW1807742 ফটো উপলব্ধ
1096 নাম : শুভ জ্যোতি সিংহ রায় পিতার নাম: অতুল সিংহ রায় বাড়ির নং : এন00013 বয়স : 24 লিঙ্গ : পুরুষ	UHI2719052 ফটো উপলব্ধ	1097 নাম : যুথিকা সিংহ রায় স্বামীর নাম: জয়ন্ত সিংহ রায় বাড়ির নং : n0013 বয়স : 51 লিঙ্গ : মহিলা	LZL2295699 ফটো উপলব্ধ	1098 নাম : প্রিয়ান্বিতা সিংহ অধিকারী পিতার নাম: হেমন্ত সিংহ অধিকারী বাড়ির নং : n0013 বয়স : 29 লিঙ্গ : মহিলা	UHI2036531 ফটো উপলব্ধ
1099 নাম : অতুল সিংহরায় পিতার নাম: তিলক সিংহরায় বাড়ির নং : n0013 বয়স : 58 লিঙ্গ : পুরুষ	WB/01/004/090584 ফটো উপলব্ধ	1100 নাম : অমিত সিংহ অধিকারী পিতার নাম: হেমন্ত সিংহ অধিকারী বাড়ির নং : n0013 বয়স : 37 লিঙ্গ : পুরুষ	UHI0607606 ফটো উপলব্ধ	1101 নাম : ববিতা সিংহ রায় স্বামীর নাম: অতুল সিংহ রায় বাড়ির নং : n0013 বয়স : 55 লিঙ্গ : মহিলা	LZL0167197 ফটো উপলব্ধ
1102 নাম : জয়ন্ত সিংহ রায় পিতার নাম: অতুল সিংহরায় বাড়ির নং : n0013 বয়স : 54 লিঙ্গ : পুরুষ	UHI2917219 ফটো উপলব্ধ	1103 নাম : আরতী সিংহরায় স্বামীর নাম: হেমন্ত সিংহরায় বাড়ির নং : n0013 বয়স : 56 লিঙ্গ : মহিলা	WB/01/004/090296 ফটো উপলব্ধ	1104 নাম : জয়দেব সিংহ রায় পিতার নাম: জয়ন্ত সিংহ রায় বাড়ির নং : n0013 বয়স : 31 লিঙ্গ : পুরুষ	UHI1769918 ফটো উপলব্ধ
1105 নাম : হেমন্ত সিংহ অধিকারী পিতার নাম: তিলক সিংহ অধিকারী বাড়ির নং : n0013 বয়স : 65 লিঙ্গ : পুরুষ	UHI2036622 ফটো উপলব্ধ	1106 নাম : রীনা সেন স্বামীর নাম: দুলাল সেন বাড়ির নং : n0141 বয়স : 51 লিঙ্গ : মহিলা	UHI2519007 ফটো উপলব্ধ	1107 নাম : মৃণ্ময় সেন পিতার নাম: দুলাল সেন বাড়ির নং : এন0141 বয়স : 25 লিঙ্গ : পুরুষ	UHI2475879 ফটো উপলব্ধ
1108 নাম : দুলাল সেন পিতার নাম: ধীরেন্দ্র সেন বাড়ির নং : n0141 বয়স : 55 লিঙ্গ : পুরুষ	UHI2593572 ফটো উপলব্ধ	1109 নাম : রেখা রায় পিতার নাম: সুকুমার অধিকারী বাড়ির নং : এন0114 বয়স : 27 লিঙ্গ : মহিলা	UHI2954527 ফটো উপলব্ধ	1110 নাম : ফুলকলী বর্মন স্বামীর নাম: দিলীপ বর্মন বাড়ির নং : 3/139 বয়স : 44 লিঙ্গ : মহিলা	ZPN0010686 ফটো উপলব্ধ

1111 নাম : দীপ্তি বর্মণ পিতার নাম: মোহিনী বর্মণ বাড়ির নং : এন0046 বয়স : 36 লিঙ্গ : মহিলা	UHI1900125 ফটো উপলব্ধ	1112 নাম : আরতি বর্মণ রায় অন্যান্য: মনোরঞ্জন বর্মণ বাড়ির নং : এন0182 বয়স : 25 লিঙ্গ : মহিলা	UHI3025566 ফটো উপলব্ধ	1113 নাম : মিতালি বর্মণ রায় পিতার নাম: দীননাথ বর্মণ বাড়ির নং : এন0181 বয়স : 23 লিঙ্গ : মহিলা	UHI3025582 ফটো উপলব্ধ
1114 নাম : বাবন বিশ্বাস পিতার নাম: বাবলু বিশ্বাস বাড়ির নং : এন0026 বয়স : 21 লিঙ্গ : পুরুষ	UHI3030418 ফটো উপলব্ধ	1115 নাম : অপর্ণা বর্মণ পিতার নাম: প্রদীপ বর্মণ বাড়ির নং : এন0126 বয়স : 19 লিঙ্গ : মহিলা	UHI3041340 ফটো উপলব্ধ	1116 নাম : কল্যাণী বর্মণ পিতার নাম: ধরণী বর্মণ বাড়ির নং : এন0128 বয়স : 19 লিঙ্গ : মহিলা	UHI3041399 ফটো উপলব্ধ
1117 নাম : গোপাল মহন্ত পিতার নাম: মধুসূদন মহন্ত বাড়ির নং : এন0079 বয়স : 19 লিঙ্গ : পুরুষ	UHI3042025 ফটো উপলব্ধ	1118 নাম : সুস্মিতা বিশ্বাস পিতার নাম: শচীন বিশ্বাস বাড়ির নং : এন0026 বয়স : 19 লিঙ্গ : মহিলা	UHI3050341 ফটো উপলব্ধ	1119 নাম : মিনতি রায় বর্মণ পিতার নাম: অখিল রায় বাড়ির নং : এন0120 বয়স : 22 লিঙ্গ : মহিলা	UHI3050358 ফটো উপলব্ধ
1120 নাম : মন্দিরা বর্মণ মায়ের নাম: মামনি বর্মণ বাড়ির নং : এন0042 বয়স : 19 লিঙ্গ : মহিলা	UHI3050507 ফটো উপলব্ধ	1121 নাম : সাগর বর্মণ পিতার নাম: প্রদীপ বর্মণ বাড়ির নং : এন0102 বয়স : 19 লিঙ্গ : পুরুষ	UHI3050549 ফটো উপলব্ধ	1122 নাম : ভৈরবী রায় পিতার নাম: নিরঞ্জন রায় বাড়ির নং : এন0056 বয়স : 19 লিঙ্গ : মহিলা	UHI3050564 ফটো উপলব্ধ
1123 নাম : অভিজিৎ বর্মণ পিতার নাম: হারাধন বর্মণ বাড়ির নং : এন0085 বয়স : 19 লিঙ্গ : পুরুষ	UHI3050580 ফটো উপলব্ধ	1124 নাম : মল্লিকা বর্মণ বিশ্বাস পিতার নাম: অনিল চন্দ্র বর্মণ বাড়ির নং : এন0023 বয়স : 23 লিঙ্গ : মহিলা	UHI3051331 ফটো উপলব্ধ	1125 নাম : তৃপ্তি অধিকারী বিশ্বাস পিতার নাম: ধনেশ্বর অধিকারী বাড়ির নং : এন0026 বয়স : 25 লিঙ্গ : মহিলা	UHI3051349 ফটো উপলব্ধ
1126 নাম : ডলি দাস বর্মণ পিতার নাম: ধনেশ্বর দাস বাড়ির নং : এন0034 বয়স : 23 লিঙ্গ : মহিলা	UHI3051406 ফটো উপলব্ধ	1127 নাম : সাগর বর্মণ পিতার নাম: কৈলাশ বর্মণ বাড়ির নং : এন0085 বয়স : 20 লিঙ্গ : পুরুষ	UHI3051620 ফটো উপলব্ধ	1128 নাম : শ্রাবনী রায় স্বামীর নাম: চিরঞ্জিৎ কাশী বাড়ির নং : এন0090 বয়স : 34 লিঙ্গ : মহিলা	YUG1309756 ফটো উপলব্ধ
1129 নাম : টুম্পি বর্মণ পিতার নাম: রুপকান্ত বর্মণ বাড়ির নং : এন0163 বয়স : 30 লিঙ্গ : মহিলা	RNL2151918 ফটো উপলব্ধ	1130 নাম : জয়শ্রী সরকার পিতার নাম: রতন সরকার বাড়ির নং : এন0010 বয়স : 23 লিঙ্গ : মহিলা	UHI2747509 ফটো উপলব্ধ	1131 নাম : শিবানী অধিকারী পিতার নাম: বিজয় অধিকারী বাড়ির নং : এন0139 বয়স : 28 লিঙ্গ : মহিলা	UHI2412054 ফটো উপলব্ধ
1132 নাম : মামনী রায় পিতার নাম: বিণু রায় বাড়ির নং : এন0024 বয়স : 26 লিঙ্গ : মহিলা	UHI2413011 ফটো উপলব্ধ	1133 নাম : বর্না বর্মণ পিতার নাম: নবীন বর্মণ বাড়ির নং : এন0073 বয়স : 23 লিঙ্গ : মহিলা	UHI2719888 ফটো উপলব্ধ	1134 নাম : সান্তানা বর্মণ পিতার নাম: সুরজিৎ বর্মণ বাড়ির নং : এন0191 বয়স : 27 লিঙ্গ : মহিলা	UHI2466944 ফটো উপলব্ধ
1135 নাম : অঞ্জিতা রায় পিতার নাম: বিকাশ চন্দ্র রায় বাড়ির নং : এন0013 বয়স : 29 লিঙ্গ : মহিলা	UHI1997717 ফটো উপলব্ধ	1136 নাম : ঝুমা দাস পিতার নাম: সন্তোষ দাস বাড়ির নং : এন0033 বয়স : 26 লিঙ্গ : মহিলা	UHI2486264 ফটো উপলব্ধ	1137 নাম : লক্ষ্মী দে পিতার নাম: সুবোধ চন্দ্র দে বাড়ির নং : এন0139 বয়স : 25 লিঙ্গ : মহিলা	UHI2450823 ফটো উপলব্ধ
1138 নাম : মনিকা বর্মণ পিতার নাম: অনিল বর্মণ বাড়ির নং : এন0150 বয়স : 31 লিঙ্গ : মহিলা	UHI1886076 ফটো উপলব্ধ	1139 নাম : অঞ্জলি রায় পিতার নাম: সন্তোষ রায় বাড়ির নং : এন0169 বয়স : 25 লিঙ্গ : মহিলা	UHI2766574 ফটো উপলব্ধ	1140 নাম : অনামিকা বর্মণ পিতার নাম: অমল চন্দ্র বর্মণ বাড়ির নং : এন0144 বয়স : 28 লিঙ্গ : মহিলা	WII1875053 ফটো উপলব্ধ



1141 নাম : পাপিয়া অধিকারী পিতার নাম: গনেশ অধিকারী বাড়ির নং : এন0144 বয়স : 30 লিঙ্গ : মহিলা ফটো উপলব্ধ	XFB1701622	1142 নাম : অপর্ণা কাথী পিতার নাম: উমাচরণ কাথী বাড়ির নং : এন0174 বয়স : 25 লিঙ্গ : মহিলা ফটো উপলব্ধ	UHI2676435	1143 নাম : রিতা রায় পিতার নাম: রাম চন্দ্র রায় বাড়ির নং : এন0114 পাট নং 3/139 বয়স : 28 লিঙ্গ : মহিলা ফটো উপলব্ধ	UHI2152528
1144 নাম : মাধবী রায় পিতার নাম: ফুলকুমার রায় বাড়ির নং : এন0122 পাট নং 3/139 বয়স : 28 লিঙ্গ : মহিলা ফটো উপলব্ধ	TIH2039329	1145 নাম : অনিতা বাপ্পাস পিতার নাম: উমাচরণ কাথী বাড়ির নং : এন0174 বয়স : 36 লিঙ্গ : মহিলা ফটো উপলব্ধ	UAM0016261	1146 নাম : প্রিয়াংকা রায় স্বামীর নাম: প্রদীপ কাথী বাড়ির নং : এন0089 বয়স : 23 লিঙ্গ : মহিলা ফটো উপলব্ধ	UHI3055241
1147 নাম : নীলিমা বর্মন দাস স্বামীর নাম: বিনয় দাস বাড়ির নং : এন0175 বয়স : 23 লিঙ্গ : মহিলা ফটো উপলব্ধ	UHI3055308	1148 নাম : কল্যাণী রায় পিতার নাম: কমল রায় বাড়ির নং : এন0088 বয়স : 19 লিঙ্গ : মহিলা ফটো উপলব্ধ	UHI3055316	1149 নাম : জয়শ্রী বর্মন পিতার নাম: গিরেন্দ্র নাথ বর্মন বাড়ির নং : কোনামাল্লি বয়স : 23 লিঙ্গ : মহিলা ফটো উপলব্ধ	TSX2182889
1150 নাম : সরস্বতী মহন্ত পিতার নাম: মধুসূদন মহন্ত বাড়ির নং : 143 বয়স : 22 লিঙ্গ : মহিলা ফটো উপলব্ধ	UHI3073905	1151 নাম : সুপ্রিয়া বর্মন মায়ের নাম: সাবিত্রী বর্মন বাড়ির নং : কোনামাল্লি বয়স : 20 লিঙ্গ : মহিলা ফটো উপলব্ধ	UHI3073970	1152 নাম : সুপ্রিয়া বর্মন পিতার নাম: সুনীল বর্মন বাড়ির নং : এন0049 বয়স : 21 লিঙ্গ : মহিলা ফটো উপলব্ধ	UHI3074119
1153 নাম : দীপালি বর্মন পিতার নাম: মন্তেশ্বর বর্মন বাড়ির নং : এন0103 পাট নং 3/139 বয়স : 22 লিঙ্গ : মহিলা ফটো উপলব্ধ	UHI3074176	1154 নাম : বাস্বী বর্মন পিতার নাম: চন্দ্র কুমার বর্মন বাড়ির নং : 3/139 বয়স : 19 লিঙ্গ : পুরুষ ফটো উপলব্ধ	UHI3084902		



1155	1	UHI3090115
নাম : রাজদীপ বর্মণ পিতার নাম: প্রদীপ বর্মণ বাড়ির নং : এন0102 বয়স : 18 লিঙ্গ : পুরুষ		ফটো উপলব্ধ

1156	1	UHI3097821
নাম : কৌশিক রায় পিতার নাম: বাবলু রায় বাড়ির নং : মরানদীর কুঠি বয়স : 19 লিঙ্গ : পুরুষ		ফটো উপলব্ধ



1157	1	UHI3108701
নাম : মাধবী বর্মন পিতার নাম: অনিল বর্মন বাড়ির নং : 3/139 বয়স : 20 লিঙ্গ : মহিলা		ফটো উপলব্ধ

নির্বাচক সংখ্যার সারসংক্ষেপ :

A) নির্বাচকের সংখ্যা :

	নির্বাচক তালিকার প্রকৃতি	নির্বাচক তালিকার পরিচিতি :	নির্বাচকের সংখ্যা :				
			পুরুষ	মহিলা	তৃতীয় লিঙ্গ	মোট	
I	মূল তালিকা	মূল তালিকা	বিশেষ নিবিড় সংশোধন ২০২৬ এর চূড়ান্ত ভোটার তালিকার সহিত 06-04-2026 তারিখ অবধি সংশোধিত নির্বাচক তালিকা	597	557	0	1154
II	1- সংযোজন তালিকা	সংযোজনী 1	বিশেষ সংক্ষিপ্ত সংশোধন 2026	2	0	0	2
		সংযোজনী 2	ধারাবাহিক সংশোধন 2026	0	1	0	1
		মোট		2	1	0	3
III	2- বিয়োজন তালিকা	সংযোজনী 1	বিশেষ সংক্ষিপ্ত সংশোধন 2026	1	1	0	2
		সংযোজনী 2	ধারাবাহিক সংশোধন 2026	0	0	0	0
		মোট		1	1	0	2
IV	'লিঙ্গ ক্ষেত্রের' পরিবর্তনের কারণে পার্থক্য			0	0	0	0
V	বিচারপ্রক্রিয়ার অধীনস্থ			0	0	0	0
VI	বিচার বিভাগীয় আধিকারিক কর্তৃক বিচারপূর্বক নিষ্পত্তির পর বিয়োজিত			13	14	0	27
নির্বাচকের মোট সংখ্যা (I+II-III+IV-V-VI)				585	543	0	1128

B) ক্রটি সংশোধনের সংখ্যা :

নির্বাচক তালিকার প্রকৃতি	নির্বাচক তালিকার পরিচিতি :	ক্রটি সংশোধনের সংখ্যা :
সংযোজনী 1	বিশেষ সংক্ষিপ্ত সংশোধন 2026	0
সংযোজনী 2	ধারাবাহিক সংশোধন 2026	0
	মোট	0

নির্বাচক নিবন্ধন আধিকারিকের স্বাক্ষর

E-মৃত, S-স্থানান্তরিত, R-একাধিকবার অন্তর্ভুক্ত, M-নিখোঁজ, Q-যোগ্য নহে