



নির্বাচক তালিকা 2026 S25 পশ্চিমবঙ্গ

বিধানসভা নির্বাচনক্ষেত্রের নং, নাম ও সংরক্ষণের স্থিতি : 3 - কুচবিহার উত্তর (তপশীলি জাতি)		অংশ নং : 141																			
বিধানসভা নির্বাচনক্ষেত্রটি যে লোকসভা নির্বাচনক্ষেত্রের / ক্ষেত্রসমূহের অন্তর্ভুক্ত তার নং, নাম ও সংরক্ষণ স্থিতি : 1 - কুচবিহার (তপশীলি জাতি)																					
1. সংশোধনের পূর্ণ বিবরণ																					
সংশোধনের বৎসর :	2026	নির্বাচক তালিকার পরিচিতি : বিশেষ নিবিড় সংশোধন ২০২৬ এর চূড়ান্ত ভোটার তালিকার সহিত 06-04-2026 তারিখ অবধি সংশোধিত নির্বাচক তালিকা																			
ভিত্তি তারিখ :	01-01-2026																				
সংশোধনের প্রকৃতি :	ধারাবাহিক সংশোধন 2026																				
প্রকাশনার তারিখ :	06-04-2026																				
2. অংশ ও নির্বাচনী এলাকার পূর্ণ বিবরণ :																					
অংশের ভাগ নং ও নাম :																					
1-মরানদীরকুঠি (অংশ)		<table border="1" style="width: 100%; border-collapse: collapse;"> <tr> <td style="width: 50%;">প্রধান শহর/গ্রাম</td> <td style="width: 50%;">: মরানদীরকুঠি</td> </tr> <tr> <td>ওয়ার্ড</td> <td>:</td> </tr> <tr> <td>থানা</td> <td>: পুণ্ডিবাজী</td> </tr> <tr> <td>গ্রাম পঞ্চগায়েত</td> <td>: চাংটিংগুড়ি</td> </tr> <tr> <td>ব্লক</td> <td>: কুচবিহার-২</td> </tr> <tr> <td>মহকুমা</td> <td>: কুচবিহার সদর</td> </tr> <tr> <td>জেলা</td> <td>: কুচবিহার</td> </tr> <tr> <td>পিন</td> <td>: 736165</td> </tr> </table>				প্রধান শহর/গ্রাম	: মরানদীরকুঠি	ওয়ার্ড	:	থানা	: পুণ্ডিবাজী	গ্রাম পঞ্চগায়েত	: চাংটিংগুড়ি	ব্লক	: কুচবিহার-২	মহকুমা	: কুচবিহার সদর	জেলা	: কুচবিহার	পিন	: 736165
প্রধান শহর/গ্রাম	: মরানদীরকুঠি																				
ওয়ার্ড	:																				
থানা	: পুণ্ডিবাজী																				
গ্রাম পঞ্চগায়েত	: চাংটিংগুড়ি																				
ব্লক	: কুচবিহার-২																				
মহকুমা	: কুচবিহার সদর																				
জেলা	: কুচবিহার																				
পিন	: 736165																				
3. ভোট গ্রহন কেন্দ্রের পূর্ণ বিবরণ :																					
ভোট গ্রহন কেন্দ্রের নং, নাম :		ভোট গ্রহন কেন্দ্রের শ্রেণী :		গ্রামীণ																	
141 - কোনামাল্লী সন্তরাদেবী আদর্শ হাই স্কুল		এই অংশে সহায়ক ভোটগ্রহন কেন্দ্রের সংখ্যা		0																	
ভোট গ্রহন কেন্দ্রের ঠিকানা :		:																			
কোনামাল্লী সন্তরাদেবী আদর্শ হাই স্কুল, মরানদীরকুঠি																					
4. নির্বাচকের সংখ্যা :																					
প্রথম ক্রমিক নং	শেষ ক্রমিক নং	মোট সংখ্যা																			
		পুরুষ	মহিলা	তৃতীয় লিঙ্গ	মোট																
1	897	465	403	0	868																

নির্বাচক নিবন্ধন আধিকারিকের স্বাক্ষর

Nazri Naksha

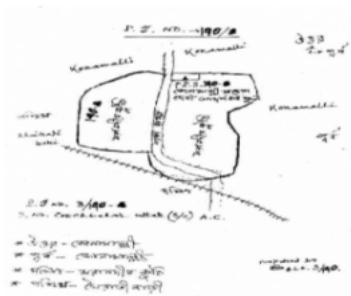

Google Map View

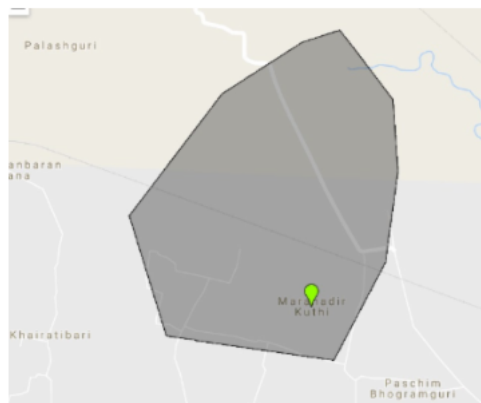

Polling Station Building Front View



Polling Station Front View



Cad View

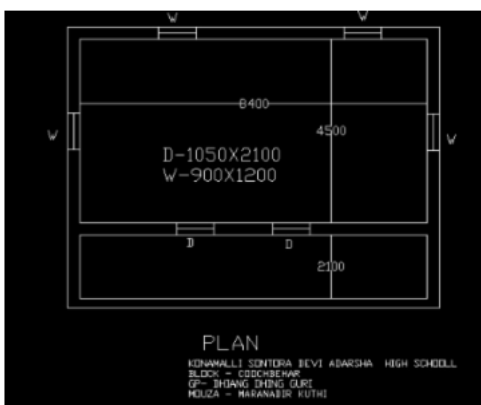

Key MAP View



1 নাম : সুফিউল মিস্ত্রী পিতার নাম : কাছিমুদ্দিন মিস্ত্রী বাড়ির নং : n0160 বয়স : 29 লিঙ্গ : পুরুষ	UHI2037265 ফটো উপলব্ধ	2 নাম : সুফিয়া খাতুন স্বামীর নাম : কাছিমুদ্দিন বাড়ির নং : n0160 বয়স : 54 লিঙ্গ : মহিলা	WB/01/004/051230 ফটো উপলব্ধ	3 নাম : রুফিকুল মিস্ত্রী পিতার নাম : কাজিমুদ্দিন মিস্ত্রী বাড়ির নং : n0160 বয়স : 29 লিঙ্গ : পুরুষ	UHI1770932 ফটো উপলব্ধ
4 নাম : সহিরউদ্দিন পিতার নাম : আদি মিয়া বাড়ির নং : n0166 বয়স : 61 লিঙ্গ : পুরুষ	WB/01/004/051333 ফটো উপলব্ধ	5 নাম : সুফিউল মিস্ত্রী পিতার নাম : কাছিমুদ্দিন মিস্ত্রী বাড়ির নং : n0166 বয়স : 33 লিঙ্গ : পুরুষ	UHI2037372 ফটো উপলব্ধ	6 নাম : ছমিরনবিবি স্বামীর নাম : সহির উদ্দিন বাড়ির নং : n0166 বয়স : 59 লিঙ্গ : মহিলা	WB/01/004/051389 ফটো উপলব্ধ
7 নাম : হজরতআলী পিতার নাম : ইসমাইল মিয়া বাড়ির নং : n0150 বয়স : 61 লিঙ্গ : পুরুষ	WB/01/004/051009 ফটো উপলব্ধ	8 নাম : মোবারক আলী পিতার নাম : সাহিউদ্দিন মিস্ত্রী বাড়ির নং : n0166 বয়স : 33 লিঙ্গ : পুরুষ	UHI1898550 ফটো উপলব্ধ	9 নাম : ছখিনা খাতুন স্বামীর নাম : হজরত আলী মিয়া বাড়ির নং : n0150 বয়স : 57 লিঙ্গ : মহিলা	WB/01/004/051252 ফটো উপলব্ধ
10 নাম : মহসীন আলী পিতার নাম : হজরত আলি বাড়ির নং : n0150 বয়স : 27 লিঙ্গ : পুরুষ	UHI2367738 ফটো উপলব্ধ	11 নাম : ছালিমা (খাতুন) বিবি স্বামীর নাম : হানিফ মিস্ত্রী বাড়ির নং : n0240 বয়স : 41 লিঙ্গ : মহিলা	LZL2286243 ফটো উপলব্ধ	12 নাম : অলকা (প্রামানিক) সরকার স্বামীর নাম : অজিত সরকার বাড়ির নং : n0253 বয়স : 45 লিঙ্গ : মহিলা	LZL2357408 ফটো উপলব্ধ
13 নাম : রাজকুমারী (রায়) বর্মন স্বামীর নাম : কাশিনাথ বর্মন বাড়ির নং : এন এইচ এন বয়স : 35 লিঙ্গ : মহিলা	UHI1898329 ফটো উপলব্ধ	14 নাম : বেবী অধিকারী পিতার নাম : বিজয় অধিকারী বাড়ির নং : n0024 বয়স : 33 লিঙ্গ : মহিলা	UHI2146785 ফটো উপলব্ধ	15 নাম : বিজয় অধিকারী পিতার নাম : সুরেন্দ্র অধিকারী বাড়ির নং : n0024 বয়স : 59 লিঙ্গ : পুরুষ	WB/01/004/051017 ফটো উপলব্ধ
16 নাম : মায়ী অধিকারী স্বামীর নাম : বিজয় অধিকারী বাড়ির নং : n0024 বয়স : 53 লিঙ্গ : মহিলা	WB/01/004/051307 ফটো উপলব্ধ	17 নাম : শিউলি কুন্ডু পিতার নাম : তুফান কুন্ডু বাড়ির নং : 138 বয়স : 36 লিঙ্গ : মহিলা	UHI1484245 ফটো উপলব্ধ	18 নাম : সালিমা খাতুন স্বামীর নাম : হামিদ মিস্ত্রী বাড়ির নং : n0188 বয়স : 30 লিঙ্গ : মহিলা	UHI1771138 ফটো উপলব্ধ
19 নাম : সেলিনা খাতুন স্বামীর নাম : আয়নুল হক বাড়ির নং : মরানদীর কুঠি বয়স : 30 লিঙ্গ : মহিলা	UHI2654440 ফটো উপলব্ধ	20 নাম : নীরোদ পিতার নাম : নারায়ন বাড়ির নং : n0188 বয়স : 71 লিঙ্গ : পুরুষ	WB/01/004/054103 ফটো উপলব্ধ	21 নাম : প্রিয়ান্কা বর্মন পিতার নাম : ধনেশ বর্মন বাড়ির নং : এন0188 বয়স : 29 লিঙ্গ : মহিলা	TSX1780782 ফটো উপলব্ধ
22 নাম : মনিকা চৌধুরী রায় স্বামীর নাম : অমর রায় বাড়ির নং : n0235 বয়স : 57 লিঙ্গ : মহিলা	WB/01/005/627007 ফটো উপলব্ধ	23 নাম : বাসনা দত্ত স্বামীর নাম : জয়দেব দত্ত বাড়ির নং : n0059 বয়স : 62 লিঙ্গ : মহিলা	UHI2665172 ফটো উপলব্ধ	24 নাম : পিউ দত্ত পিতার নাম : অরুণ কুমার দত্ত বাড়ির নং : n0269 বয়স : 39 লিঙ্গ : মহিলা	UHI1336429 ফটো উপলব্ধ
25 নাম : স্বপ্না দত্ত স্বামীর নাম : অলোক দত্ত বাড়ির নং : n0059 বয়স : 35 লিঙ্গ : মহিলা	UHI1771187 ফটো উপলব্ধ	26 নাম : অলক দত্ত পিতার নাম : জয়দেব দত্ত বাড়ির নং : n0059 বয়স : 40 লিঙ্গ : পুরুষ	LZL2284057 ফটো উপলব্ধ	27 নাম : গীতা দাস (ঘোষ) স্বামীর নাম : সুভাষ চন্দ্র দাস বাড়ির নং : n0122 বয়স : 40 লিঙ্গ : মহিলা	LZL2535847 ফটো উপলব্ধ
28 নাম : অঞ্জু দাস স্বামীর নাম : পরিতোষ দাস বাড়ির নং : n0219 বয়স : 49 লিঙ্গ : মহিলা	WB/01/004/051558 ফটো উপলব্ধ	29 নাম : আশিষ দাস পিতার নাম : আশুতোষ দাস বাড়ির নং : এন0229 বয়স : 24 লিঙ্গ : পুরুষ	UHI2719342 ফটো উপলব্ধ	30 নাম : সুবোধ দাস পিতার নাম : জীতেন্দ্র দাস বাড়ির নং : n0121 বয়স : 65 লিঙ্গ : পুরুষ	WB/01/004/051138 ফটো উপলব্ধ

31 নাম : রেখা দাস স্বামীর নাম: সুবোধ দাস বাড়ির নং : n0121 বয়স : 57 লিঙ্গ : মহিলা	WB/01/004/051123	ফটো উপলব্ধ	32 নাম : গৌরীন্দ্র দাস পিতার নাম: বাউদিয়া দাস বাড়ির নং : n0197 বয়স : 63 লিঙ্গ : পুরুষ	LZL2804946	ফটো উপলব্ধ	33 নাম : মঞ্জুরি দাস পিতার নাম: পরিতোষ দাস বাড়ির নং : n0233 বয়স : 27 লিঙ্গ : মহিলা	UHI2332989	ফটো উপলব্ধ
34 নাম : সুভাষ চন্দ্র দাস পিতার নাম: সুবোধ চন্দ্র দাস বাড়ির নং : n0122 বয়স : 50 লিঙ্গ : পুরুষ	UHI2553915	ফটো উপলব্ধ	35 নাম : আশুতোষ দাস পিতার নাম: সন্তোষ দাস বাড়ির নং : n0229 বয়স : 45 লিঙ্গ : পুরুষ	LZL2016293	ফটো উপলব্ধ	36 নাম : কানু দাস পিতার নাম: অমল্য চন্দ্র দাস বাড়ির নং : n0058 বয়স : 66 লিঙ্গ : পুরুষ	WB/01/004/3270173	ফটো উপলব্ধ
37 নাম : কৃষ্ণ দাস পিতার নাম: সুবোধ দাস বাড়ির নং : n0121 বয়স : 27 লিঙ্গ : পুরুষ	UHI2410157	ফটো উপলব্ধ	38 নাম : পরিমল দাস পিতার নাম: সুবোধ দাস বাড়ির নং : n0122 বয়স : 34 লিঙ্গ : পুরুষ	UHI1770981	ফটো উপলব্ধ	39 নাম : মমতা দাস স্বামীর নাম: আশুতোষ দাস বাড়ির নং : n0223 বয়স : 44 লিঙ্গ : মহিলা	LZL2285963	ফটো উপলব্ধ
40 নাম : সতীরানী দাস স্বামীর নাম: সুবোধ চন্দ্র দাস বাড়ির নং : n0122 বয়স : 71 লিঙ্গ : মহিলা	WB/01/004/051352	ফটো উপলব্ধ	41 নাম : পরিতোষ দাস পিতার নাম: সন্তোষ দাস বাড়ির নং : n0233 বয়স : 58 লিঙ্গ : পুরুষ	WB/01/004/051229	ফটো উপলব্ধ	42 নাম : অমলেশ দাস পিতার নাম: পরিতোষ দাস বাড়ির নং : এন0233 বয়স : 24 লিঙ্গ : পুরুষ	UHI2719334	ফটো উপলব্ধ
43 নাম : অনিতা দাস স্বামীর নাম: কানু দাস বাড়ির নং : n0058 বয়স : 56 লিঙ্গ : মহিলা	WB/01/004/327164	ফটো উপলব্ধ	44 নাম : চন্দনা দাস (বর্মন) স্বামীর নাম: গৌরীন্দ্র দাস বাড়ির নং : n0197 বয়স : 40 লিঙ্গ : মহিলা	UHI0608182	ফটো উপলব্ধ	45 নাম : বৃন্দারানী দাস স্বামীর নাম: সুনীল দাস বাড়ির নং : n0122 বয়স : 70 লিঙ্গ : মহিলা	UHI2146686	ফটো উপলব্ধ
46 নাম : সুধাংশু দাস পিতার নাম: সুবোধ চন্দ্র দাস বাড়ির নং : এনএন এইচ বয়স : 30 লিঙ্গ : পুরুষ	UHI2488344	ফটো উপলব্ধ	47 নাম : বিশ্বনাথ দাস পিতার নাম: সুনীল দাস বাড়ির নং : n0122 বয়স : 40 লিঙ্গ : পুরুষ	UHI2146702	ফটো উপলব্ধ	48 নাম : তাপস দাস পিতার নাম: কানু দাস বাড়ির নং : N0058 বয়স : 30 লিঙ্গ : পুরুষ	UHI2641777	ফটো উপলব্ধ
49 নাম : সৰস্বতী দে পিতার নাম: নন্দ দে বাড়ির নং : এন0058 বয়স : 24 লিঙ্গ : মহিলা	FCM0643536	ফটো উপলব্ধ	50 নাম : অলোকেশ দাস পিতার নাম: পরিতোষ দাস বাড়ির নং : n0233 বয়স : 29 লিঙ্গ : পুরুষ	UHI2037323	ফটো উপলব্ধ	51 নাম : অভাগিনী দাস ভৌমিক স্বামীর নাম: নেপাল ভৌমিক বাড়ির নং : n0264 বয়স : 30 লিঙ্গ : মহিলা	YUG1794940	ফটো উপলব্ধ
52 নাম : অমর দে পিতার নাম: কালীপদ দে বাড়ির নং : n0062 বয়স : 33 লিঙ্গ : পুরুষ	UHI1555317	ফটো উপলব্ধ	53 নাম : আশা দে স্বামীর নাম: কালীপদ দে বাড়ির নং : n0062 বয়স : 61 লিঙ্গ : মহিলা	WB/01/004/051293	ফটো উপলব্ধ	54 নাম : দীপিকা কুণ্ডু দে স্বামীর নাম: স্বপন দে বাড়ির নং : n0149 বয়স : 43 লিঙ্গ : মহিলা	LZL2535458	ফটো উপলব্ধ
55 নাম : বিনা দে পিতার নাম: কালীপদ দে বাড়ির নং : n0062 বয়স : 46 লিঙ্গ : মহিলা	LZL2286045	ফটো উপলব্ধ	56 নাম : তপন দে পিতার নাম: সুশীলচন্দ্র দে বাড়ির নং : n0149 বয়স : 61 লিঙ্গ : পুরুষ	WB/01/004/051218	ফটো উপলব্ধ	57 নাম : প্রমিলা দে স্বামীর নাম: তপন দে বাড়ির নং : n0149 বয়স : 54 লিঙ্গ : মহিলা	WB/01/004/051226	ফটো উপলব্ধ
58 নাম : মায়ারানী দে স্বামীর নাম: সুশীল চন্দ্র দে বাড়ির নং : n0149 বয়স : 83 লিঙ্গ : মহিলা	WB/01/004/051228	ফটো উপলব্ধ	59 নাম : চুমকি দে স্বামীর নাম: নারায়ন দে বাড়ির নং : n0074 বয়স : 56 লিঙ্গ : মহিলা	UHI3006541	ফটো উপলব্ধ	60 নাম : গৌরী কিশোর দে পিতার নাম: নারায়ন দে বাড়ির নং : n0074 বয়স : 30 লিঙ্গ : পুরুষ	UHI1898592	ফটো উপলব্ধ



61	UHI1898618	নাম : সাবিত্রী রায় স্বামীর নাম: নরেশ রায় বাড়ির নং : 9 বয়স : 44 লিঙ্গ : মহিলা	ফটো উপলব্ধ	62	UHI2523983	নাম : বাদল দে পিতার নাম: সুশীল চন্দ্র দে বাড়ির নং : n0149 বয়স : 50 লিঙ্গ : পুরুষ	ফটো উপলব্ধ	63	LZL2736080	নাম : কৃষ্ণা দে স্বামীর নাম: রতন দে বাড়ির নং : n0149 বয়স : 44 লিঙ্গ : মহিলা	ফটো উপলব্ধ
64	UHI1770791	নাম : নরেশ রায় পিতার নাম: যোগেশ রায় বাড়ির নং : 9 বয়স : 47 লিঙ্গ : পুরুষ	ফটো উপলব্ধ	65	UHI1654680	নাম : সুতপা দে পিতার নাম: তপন কুমার দে বাড়ির নং : n0149 বয়স : 32 লিঙ্গ : মহিলা	ফটো উপলব্ধ	66	WB/01/004/051484	নাম : মিনতী দে স্বামীর নাম: গোপাল দে বাড়ির নং : n0157 বয়স : 51 লিঙ্গ : মহিলা	ফটো উপলব্ধ
67	UHI2583490	নাম : স্বপন দে পিতার নাম: সুশীল দে বাড়ির নং : n0149 বয়স : 58 লিঙ্গ : পুরুষ	ফটো উপলব্ধ	68	UHI3006558	নাম : নারায়ন দে পিতার নাম: মনোমুদ্র দে বাড়ির নং : n0074 বয়স : 66 লিঙ্গ : পুরুষ	ফটো উপলব্ধ	69	WB/01/004/051319	নাম : রতন দে পিতার নাম: সুশীলচন্দ্র দে বাড়ির নং : n0149 বয়স : 54 লিঙ্গ : পুরুষ	ফটো উপলব্ধ
70	LZL2284115	নাম : মনো নাগ (দে) স্বামীর নাম: বাদল দে বাড়ির নং : n0149 বয়স : 41 লিঙ্গ : মহিলা	ফটো উপলব্ধ	71	WB/01/004/051163	নাম : নেপাল দে পিতার নাম: রাখাল দে বাড়ির নং : n0157 বয়স : 53 লিঙ্গ : পুরুষ	ফটো উপলব্ধ	72	WB/01/004/051485	নাম : গোপাল দে পিতার নাম: রাখাল দে বাড়ির নং : n0157 বয়স : 61 লিঙ্গ : পুরুষ	ফটো উপলব্ধ
73	WB/01/004/051008	নাম : কালীপদ দে পিতার নাম: ধীরেন্দ্র দে বাড়ির নং : n0062 বয়স : 66 লিঙ্গ : পুরুষ	ফটো উপলব্ধ	74	WB/01/004/051003	নাম : অঞ্জলী দে স্বামীর নাম: রাখাল দে বাড়ির নং : n0157 বয়স : 81 লিঙ্গ : মহিলা	ফটো উপলব্ধ	75	UHI2332781	নাম : রত্না দে পিতার নাম: গোপাল দে বাড়ির নং : n0157 বয়স : 27 লিঙ্গ : মহিলা	ফটো উপলব্ধ
76	UHI2719409	নাম : সুরজ্যোতী দে পিতার নাম: বাদল দে বাড়ির নং : এন0149 বয়স : 24 লিঙ্গ : পুরুষ	ফটো উপলব্ধ	77	UHI2410140	নাম : প্রদীপ রায় পিতার নাম: নরেশ রায় বাড়ির নং : n0149 বয়স : 26 লিঙ্গ : পুরুষ	ফটো উপলব্ধ	78	WB/01/004/051152	নাম : সজল দে সরকার পিতার নাম: অতুল দে সরকার বাড়ির নং : n0063 বয়স : 61 লিঙ্গ : পুরুষ	ফটো উপলব্ধ
79	WB/01/004/051451	নাম : গীতা দে সরকার স্বামীর নাম: সজল দে সরকার বাড়ির নং : n0063 বয়স : 56 লিঙ্গ : মহিলা	ফটো উপলব্ধ	80	UHI1770866	নাম : সঞ্জীব দে সরকার পিতার নাম: সজল দে সরকার বাড়ির নং : n0063 বয়স : 31 লিঙ্গ : পুরুষ	ফটো উপলব্ধ	81	UHI1364389	নাম : সঞ্জয় দে সরকার পিতার নাম: সজল দে সরকার বাড়ির নং : n0063 বয়স : 40 লিঙ্গ : পুরুষ	ফটো উপলব্ধ
82	LZL2736247	নাম : ইলা দেবনাথ স্বামীর নাম: প্রদীপ দেবনাথ বাড়ির নং : n0146 বয়স : 43 লিঙ্গ : মহিলা	ফটো উপলব্ধ	83	UHI2410215	নাম : মলয় দেবনাথ পিতার নাম: সীতেশ দেবনাথ বাড়ির নং : n0148 বয়স : 45 লিঙ্গ : পুরুষ	ফটো উপলব্ধ	84	WB/01/004/051125	নাম : দিলীপ দেবনাথ পিতার নাম: শ্রীশ দেবনাথ বাড়ির নং : n0145 বয়স : 58 লিঙ্গ : পুরুষ	ফটো উপলব্ধ
85	UHI2765790	নাম : দ্বীপায়ন দেবনাথ পিতার নাম: দিলীপ কুমার দেবনাথ বাড়ির নং : n0145 বয়স : 23 লিঙ্গ : পুরুষ	ফটো উপলব্ধ	86	GBM2190049	নাম : অঞ্জনা দেবনাথ স্বামীর নাম: সুদীপ দেবনাথ বাড়ির নং : n0263 বয়স : 41 লিঙ্গ : মহিলা	ফটো উপলব্ধ	87	WB/01/004/051502	নাম : কনিকা দেবনাথ স্বামীর নাম: সতীশ দেবনাথ বাড়ির নং : n0147 বয়স : 58 লিঙ্গ : মহিলা	ফটো উপলব্ধ
88	LZL2284164	নাম : বর্না দেবনাথ স্বামীর নাম: দিলীপ কুমার দেবনাথ বাড়ির নং : n0145 বয়স : 42 লিঙ্গ : মহিলা	ফটো উপলব্ধ	89	LZL1626316	নাম : সুদীপ দেবনাথ পিতার নাম: শ্রীশ দেবনাথ বাড়ির নং : n0146 বয়স : 51 লিঙ্গ : পুরুষ	ফটো উপলব্ধ	90	UHI2928133	নাম : সতীশ চন্দ্র দেবনাথ পিতার নাম: শ্রীশ দেবনাথ বাড়ির নং : n0147 বয়স : 57 লিঙ্গ : পুরুষ	ফটো উপলব্ধ

91	YUG1330869	নাম : লিপিকা পন্ডিড পিতার নাম: লক্ষীকান্ত পন্ডিড বাড়ির নং : n0148 বয়স : 33 লিঙ্গ : মহিলা	ফটো উপলব্ধ	92	WB/01/004/051496	নাম : ছায়ারানী দেবনাথ স্বামীর নাম: সীতেশ দেবনাথ বাড়ির নং : n0148 বয়স : 66 লিঙ্গ : মহিলা	ফটো উপলব্ধ	93	UHI2856797	নাম : পিংকি দেবনাথ মায়ের নাম: ইলা দেবনাথ বাড়ির নং : নং 146 বয়স : 21 লিঙ্গ : মহিলা	ফটো উপলব্ধ
94	LZL2016335	নাম : সুভাষ দেবনাথ পিতার নাম: সীতেশ দেবনাথ বাড়ির নং : n0148 বয়স : 44 লিঙ্গ : পুরুষ	ফটো উপলব্ধ	95	UHI2367753	নাম : পাপাই বর্মন পিতার নাম: শ্যামল বর্মন বাড়ির নং : n0048 বয়স : 28 লিঙ্গ : পুরুষ	ফটো উপলব্ধ	96	UHI2654382	নাম : রাজু বর্মন পিতার নাম: রমনী বর্মন বাড়ির নং : মরানদীর কুঠি বয়স : 25 লিঙ্গ : পুরুষ	ফটো উপলব্ধ
97	WB/01/004/051299	নাম : ভারতী বর্মন স্বামীর নাম: উকিল বর্মন বাড়ির নং : n0129 বয়স : 56 লিঙ্গ : মহিলা	ফটো উপলব্ধ	98	UHI2719433	নাম : সুমন বর্মন পিতার নাম: শ্যামল বর্মন বাড়ির নং : এন0105 বয়স : 26 লিঙ্গ : পুরুষ	ফটো উপলব্ধ	99	UHI2554194	নাম : রমনী বর্মন পিতার নাম: অশ্বিনী বর্মন বাড়ির নং : n0210 বয়স : 50 লিঙ্গ : পুরুষ	ফটো উপলব্ধ
100	UHI3012069	নাম : সুমি বর্মন পিতার নাম: রমনী বর্মন বাড়ির নং : এন0210 বয়স : 23 লিঙ্গ : মহিলা	ফটো উপলব্ধ	101	LZL1626852	নাম : নরেশ বর্মন পিতার নাম: যোগেশ বর্মন বাড়ির নং : n0103 বয়স : 49 লিঙ্গ : পুরুষ	ফটো উপলব্ধ	102	UHI2884187	নাম : শেফালী দাস বর্মন স্বামীর নাম: অনাথ বর্মন বাড়ির নং : এন০০০ বয়স : 23 লিঙ্গ : মহিলা	ফটো উপলব্ধ
103	WB/01/004/051364	নাম : ননীবালা বর্মন স্বামীর নাম: বুধারু বর্মন বাড়ির নং : n0033 বয়স : 61 লিঙ্গ : মহিলা	ফটো উপলব্ধ	104	UHI1555127	নাম : শ্যামল বর্মন পিতার নাম: যোগেশ বর্মন বাড়ির নং : n0105 বয়স : 43 লিঙ্গ : পুরুষ	ফটো উপলব্ধ	105	WB/01/004/051464	নাম : অর্চনা বর্মন স্বামীর নাম: শৈলেন্দ্র বর্মন বাড়ির নং : n0106 বয়স : 70 লিঙ্গ : মহিলা	ফটো উপলব্ধ
106	UHI2719284	নাম : সৌরভ বর্মন পিতার নাম: রাজকুমার বর্মন বাড়ির নং : এন0088 বয়স : 24 লিঙ্গ : পুরুষ	ফটো উপলব্ধ	107	UHI2878007	নাম : মনোজিৎ বর্মন পিতার নাম: কান্তেশ্বর বর্মন বাড়ির নং : এন০০১৩ বয়স : 22 লিঙ্গ : পুরুষ	ফটো উপলব্ধ	108	WB/01/004/051089	নাম : গঙ্গা বর্মন স্বামীর নাম: ভবেন্দ্র বর্মন বাড়ির নং : n0236 বয়স : 55 লিঙ্গ : মহিলা	ফটো উপলব্ধ
109	UHI1766492	নাম : মামনি বর্মন স্বামীর নাম: সঞ্জয় বর্মন বাড়ির নং : n0237 বয়স : 31 লিঙ্গ : মহিলা	ফটো উপলব্ধ	110	UHI2641736	নাম : সুন্দর বর্মন পিতার নাম: রাজকুমার বর্মন বাড়ির নং : N0022 বয়স : 24 লিঙ্গ : পুরুষ	ফটো উপলব্ধ	111	WB/01/004/051048	নাম : নগেন বর্মন পিতার নাম: ভাট্টারাম বর্মন বাড়ির নং : n0047 বয়স : 76 লিঙ্গ : পুরুষ	ফটো উপলব্ধ
112	UHI1898469	নাম : উত্তম বর্মন পিতার নাম: নগেন বর্মন বাড়ির নং : n0047 বয়স : 31 লিঙ্গ : পুরুষ	ফটো উপলব্ধ	113	WB/01/004/051552	নাম : পুষ্প বর্মন স্বামীর নাম: খেটু বর্মন বাড়ির নং : n0046 বয়স : 57 লিঙ্গ : মহিলা	ফটো উপলব্ধ	114	WB/01/004/054489	নাম : বাসনা বর্মন স্বামীর নাম: সুভাষ বর্মন বাড়ির নং : n0221 বয়স : 53 লিঙ্গ : মহিলা	ফটো উপলব্ধ
115	WB/01/004/051321	নাম : রত্নেশ্বর বর্মন পিতার নাম: ছট্টারাম বর্মন বাড়ির নং : n0050 বয়স : 67 লিঙ্গ : পুরুষ	ফটো উপলব্ধ	116	WB/01/004/051478	নাম : নির্মালা বর্মন স্বামীর নাম: রত্নেশ্বর বর্মন বাড়ির নং : n0050 বয়স : 63 লিঙ্গ : মহিলা	ফটো উপলব্ধ	117	UHI2332963	নাম : সুপ্রিয়া বর্মন পিতার নাম: সুবল বর্মন বাড়ির নং : n0185 বয়স : 27 লিঙ্গ : মহিলা	ফটো উপলব্ধ
118	UHI2037240	নাম : কানাই বিশ্বাস পিতার নাম: হারাধন বিশ্বাস বাড়ির নং : n0152 বয়স : 29 লিঙ্গ : পুরুষ	ফটো উপলব্ধ	119	LZL2535599	নাম : প্রদীপ বর্মন পিতার নাম: রত্নিয়া বর্মন বাড়ির নং : n0028 বয়স : 39 লিঙ্গ : পুরুষ	ফটো উপলব্ধ	120	WB/01/004/051176	নাম : ভাদুরাম বর্মন পিতার নাম: যাত্রা মোহন বর্মন বাড়ির নং : n0031 বয়স : 56 লিঙ্গ : পুরুষ	ফটো উপলব্ধ



121 নাম : সাধুরাম বর্মণ পিতার নাম: যাত্রা মোহন বর্মণ বাড়ির নং : n0031 বয়স : 51 লিঙ্গ : পুরুষ	WB/01/004/051071 ফটো উপলব্ধ	122 নাম : নিভা বর্মণ স্বামীর নাম: কানু বর্মণ বাড়ির নং : n0072 বয়স : 82 লিঙ্গ : মহিলা	WB/01/004/051273 ফটো উপলব্ধ	123 নাম : নিরুপমা বর্মণ পিতার নাম: বিমল বর্মণ বাড়ির নং : এন000 বয়স : 29 লিঙ্গ : মহিলা	RNL2111169 ফটো উপলব্ধ
124 নাম : মানিক বর্মণ পিতার নাম: পূর্ণ বর্মণ বাড়ির নং : n0038 বয়স : 41 লিঙ্গ : পুরুষ	LZL2285708 ফটো উপলব্ধ	125 নাম : সুভাষ বর্মণ পিতার নাম: নারায়ণ বর্মণ বাড়ির নং : n0039 বয়স : 41 লিঙ্গ : পুরুষ	LZL2285682 ফটো উপলব্ধ	126 নাম : বিশুজিৎ বর্মণ পিতার নাম: জিতেন বর্মণ বাড়ির নং : n0041 বয়স : 32 লিঙ্গ : পুরুষ	UHI1770999 ফটো উপলব্ধ
127 নাম : রজনী বর্মণ পিতার নাম: জিতেন বর্মণ বাড়ির নং : n0042 বয়স : 66 লিঙ্গ : পুরুষ	WB/01/004/051164 ফটো উপলব্ধ	128 নাম : হরিশ বর্মণ পিতার নাম: জিতেন বর্মণ বাড়ির নং : n0099 বয়স : 33 লিঙ্গ : পুরুষ	UHI1771013 ফটো উপলব্ধ	129 নাম : মিরবালা বর্মণ স্বামীর নাম: অন্নমোহন বর্মণ বাড়ির নং : n0104 বয়স : 66 লিঙ্গ : মহিলা	WB/01/004/051351 ফটো উপলব্ধ
130 নাম : মনীন্দ্র বর্মণ পিতার নাম: নিন্দালু বর্মণ বাড়ির নং : n0104 বয়স : 60 লিঙ্গ : পুরুষ	UHI1770940 ফটো উপলব্ধ	131 নাম : শিখা (দাস) বর্মণ স্বামীর নাম: শ্যামল বর্মণ বাড়ির নং : n0105 বয়স : 43 লিঙ্গ : মহিলা	UHI1771179 ফটো উপলব্ধ	132 নাম : প্রোমীলা বর্মণ পিতার নাম: কিতা বর্মণ বাড়ির নং : নং026 বয়স : 25 লিঙ্গ : মহিলা	UHI2801389 ফটো উপলব্ধ
133 নাম : মহেন্দ্র বর্মণ পিতার নাম: রত্নেশ্বর বর্মণ বাড়ির নং : n0050 বয়স : 45 লিঙ্গ : পুরুষ	UHI1555424 ফটো উপলব্ধ	134 নাম : আল্পনা বর্মণ স্বামীর নাম: নির্মল বর্মণ বাড়ির নং : n0050 বয়স : 36 লিঙ্গ : মহিলা	UHI1898691 ফটো উপলব্ধ	135 নাম : স্বপন বর্মণ পিতার নাম: মনজোলা বর্মণ বাড়ির নং : n0051 বয়স : 44 লিঙ্গ : পুরুষ	LZL2016442 ফটো উপলব্ধ
136 নাম : মালতী বর্মণ স্বামীর নাম: সুভাষ বর্মণ বাড়ির নং : n0128 বয়স : 44 লিঙ্গ : মহিলা	LZL2736213 ফটো উপলব্ধ	137 নাম : উকিল বর্মণ পিতার নাম: নরেন বর্মণ বাড়ির নং : n0129 বয়স : 59 লিঙ্গ : পুরুষ	WB/01/004/051435 ফটো উপলব্ধ	138 নাম : সাগরিকা বর্মণ পিতার নাম: গোপাল চন্দ্র বর্মণ বাড়ির নং : এন0030 বয়স : 23 লিঙ্গ : মহিলা	UHI2719417 ফটো উপলব্ধ
139 নাম : প্রানকৃষ্ণ শীল পিতার নাম: ব্রজেন্দ্র শীল বাড়ির নং : n0250 বয়স : 51 লিঙ্গ : পুরুষ	WB/01/004/051529 ফটো উপলব্ধ	140 নাম : শিলা বর্মণ স্বামীর নাম: দ্বিজেন বর্মণ বাড়ির নং : n0100 বয়স : 45 লিঙ্গ : মহিলা	LZL2285724 ফটো উপলব্ধ	141 নাম : গণেশ বর্মণ পিতার নাম: যোগেশ বর্মণ বাড়ির নং : n0102 বয়স : 45 লিঙ্গ : পুরুষ	UHI1432533 ফটো উপলব্ধ
142 নাম : মিতুন বর্মণ পিতার নাম: উকিল বর্মণ বাড়ির নং : n0001 বয়স : 33 লিঙ্গ : পুরুষ	UHI1770957 ফটো উপলব্ধ	143 নাম : অর্চনা বর্মণ পিতার নাম: দ্বিপেন বর্মণ বাড়ির নং : n0266 বয়স : 35 লিঙ্গ : মহিলা	UHI1311315 ফটো উপলব্ধ	144 নাম : অনুকুল বর্মণ পিতার নাম: দাদুরাম বর্মণ বাড়ির নং : এন00031 বয়স : 24 লিঙ্গ : পুরুষ	UHI2877975 ফটো উপলব্ধ
145 নাম : নির্মল বর্মণ পিতার নাম: যোগেশ বর্মণ বাড়ির নং : n0105 বয়স : 37 লিঙ্গ : পুরুষ	UHI1432350 ফটো উপলব্ধ	146 নাম : নির্মল বর্মণ পিতার নাম: রত্নেশ্বর বর্মণ বাড়ির নং : n0050 বয়স : 42 লিঙ্গ : পুরুষ	LZL2535607 ফটো উপলব্ধ	147 নাম : হরমোহন বর্মণ মায়ের নাম: দিনবালা বর্মণ বাড়ির নং : মরানদীর কুঠি বয়স : 28 লিঙ্গ : পুরুষ	UHI2332443 ফটো উপলব্ধ
148 নাম : মদন বর্মণ পিতার নাম: রাজেন্দ্র বর্মণ বাড়ির নং : n0053 বয়স : 53 লিঙ্গ : পুরুষ	WB/01/004/051055 ফটো উপলব্ধ	149 নাম : সন্ধ্যা বর্মণ স্বামীর নাম: মদন বর্মণ বাড়ির নং : n0053 বয়স : 50 লিঙ্গ : মহিলা	WB/01/004/051052 ফটো উপলব্ধ	150 নাম : মনোবালা বর্মণ স্বামীর নাম: দিনবন্ধু বর্মণ বাড়ির নং : n0049 বয়স : 63 লিঙ্গ : মহিলা	UHI2037349 ফটো উপলব্ধ

Released After
Authentication by
Judicial Officers



151 নাম : রাজেন্দ্র বর্মণ পিতার নাম : সতীশ বর্মণ বাড়ির নং : n0053 বয়স : 83 লিঙ্গ : পুরুষ ফটো উপলব্ধ	WB/01/004/051094	152 নাম : শ্যামলী বর্মণ স্বামীর নাম : সুরেশ বর্মণ বাড়ির নং : n0251 বয়স : 35 লিঙ্গ : মহিলা ফটো উপলব্ধ	UHI1430446	153 নাম : অলকা বর্মণ স্বামীর নাম : নরেন বর্মণ বাড়ির নং : n0070 বয়স : 56 লিঙ্গ : মহিলা ফটো উপলব্ধ	WB/01/004/051266
154 নাম : রসবালা বর্মণ স্বামীর নাম : ফুলেশ্বর বর্মণ বাড়ির নং : n0030 বয়স : 67 লিঙ্গ : মহিলা ফটো উপলব্ধ	WB/01/004/051277	155 নাম : পাতুরাম বর্মণ মায়ের নাম : নিরময়ী বর্মণ বাড়ির নং : n0031 বয়স : 44 লিঙ্গ : পুরুষ ফটো উপলব্ধ	LZL2284339	156 নাম : দ্বীপেন বর্মণ পিতার নাম : কানু বর্মণ বাড়ির নং : n0072 বয়স : 39 লিঙ্গ : পুরুষ ফটো উপলব্ধ	UHI1363456
157 নাম : মাম্পি বর্মণ স্বামীর নাম : মনোবাবু বর্মণ বাড়ির নং : n0032 বয়স : 36 লিঙ্গ : মহিলা ফটো উপলব্ধ	UHI2037398	158 নাম : সম্পদ বর্মণ পিতার নাম : রত্নেশ্বর বর্মণ বাড়ির নং : n0050 বয়স : 33 লিঙ্গ : পুরুষ ফটো উপলব্ধ	UHI1898766	159 নাম : মনভোলা বর্মণ পিতার নাম : রবি বর্মণ বাড়ির নং : n0051 বয়স : 66 লিঙ্গ : পুরুষ ফটো উপলব্ধ	WB/01/004/051221
160 নাম : সুচিত্রা বর্মণ পিতার নাম : টুফ বর্মণ বাড়ির নং : মরানদীর কুঠি বয়স : 28 লিঙ্গ : মহিলা ফটো উপলব্ধ	UHI2133296	161 নাম : তপন বর্মণ পিতার নাম : মনভোলা বর্মণ বাড়ির নং : n0051 বয়স : 42 লিঙ্গ : পুরুষ ফটো উপলব্ধ	LZL2535573	162 নাম : সঙ্ক্যামতি বর্মণ স্বামীর নাম : রাজেন্দ্র বর্মণ বাড়ির নং : n0053 বয়স : 81 লিঙ্গ : মহিলা ফটো উপলব্ধ	WB/01/004/051058
163 নাম : অনিমেষ বর্মণ পিতার নাম : অনন্ত বর্মণ বাড়ির নং : n0004 বয়স : 39 লিঙ্গ : পুরুষ ফটো উপলব্ধ	UHI0608851	164 নাম : রাজকুমার বর্মণ পিতার নাম : হরেন্দ্র বর্মণ বাড়ির নং : n0088 বয়স : 51 লিঙ্গ : পুরুষ ফটো উপলব্ধ	WB/01/004/090163	165 নাম : মানিক বর্মণ পিতার নাম : সুকার বর্মণ বাড়ির নং : 81 বয়স : 40 লিঙ্গ : পুরুষ ফটো উপলব্ধ	LZL2535292
166 নাম : অনিতা রায় স্বামীর নাম : জ্যোতিষ রায় বাড়ির নং : n0153 বয়স : 51 লিঙ্গ : মহিলা ফটো উপলব্ধ	WB/01/004/051340	167 নাম : কুম্পা বর্মণ পিতার নাম : ভবেন্দ্র বর্মণ বাড়ির নং : এন০০১৩ বয়স : 22 লিঙ্গ : মহিলা ফটো উপলব্ধ	UHI2877991	168 নাম : নবকুমার বর্মণ পিতার নাম : রজনী বর্মণ বাড়ির নং : n0042 বয়স : 40 লিঙ্গ : পুরুষ ফটো উপলব্ধ	LZL2286060
169 নাম : অন্নমোহন বর্মণ পিতার নাম : নিন্দালু বর্মণ বাড়ির নং : n0104 বয়স : 71 লিঙ্গ : পুরুষ ফটো উপলব্ধ	WB/01/004/051349	170 নাম : কৃষ্ণ বর্মণ পিতার নাম : অন্নমোহন বর্মণ বাড়ির নং : n0104 বয়স : 43 লিঙ্গ : পুরুষ ফটো উপলব্ধ	LZL2250652	171 নাম : সুভাষ বর্মণ পিতার নাম : নরেন বর্মণ বাড়ির নং : n0128 বয়স : 51 লিঙ্গ : পুরুষ ফটো উপলব্ধ	WB/01/004/051144
172 নাম : তনুশ্রী (অধিকারী) বর্মণ স্বামীর নাম : মানিক বর্মণ বাড়ির নং : n0028 বয়স : 32 লিঙ্গ : মহিলা ফটো উপলব্ধ	UHI1654417	173 নাম : টুম্পা বর্মণ স্বামীর নাম : প্রভাত বর্মণ বাড়ির নং : n0183 বয়স : 34 লিঙ্গ : মহিলা ফটো উপলব্ধ	UHI1432244	174 নাম : সুবল বর্মণ পিতার নাম : বাবুরাম বর্মণ বাড়ির নং : n0185 বয়স : 51 লিঙ্গ : পুরুষ ফটো উপলব্ধ	WB/01/004/054383
175 নাম : দিলীপ বর্মণ পিতার নাম : নিরঞ্জন বর্মণ বাড়ির নং : 42 বয়স : 43 লিঙ্গ : পুরুষ ফটো উপলব্ধ	LZL2535490	176 নাম : সবিতা বর্মণ স্বামীর নাম : তাপস বর্মণ বাড়ির নং : n0044 বয়স : 33 লিঙ্গ : মহিলা ফটো উপলব্ধ	UHI1771245	177 নাম : তরনী বর্মণ পিতার নাম : অশ্বিনী বর্মণ বাড়ির নং : n0209 বয়স : 42 লিঙ্গ : পুরুষ ফটো উপলব্ধ	LZL2018083
178 নাম : সিমা শীল পিতার নাম : প্রাণ কৃষ্ণ শীল বাড়ির নং : নং 250 বয়স : 21 লিঙ্গ : মহিলা ফটো উপলব্ধ	UHI2856813	179 নাম : সঞ্জিত বর্মণ পিতার নাম : বৃধার বর্মণ বাড়ির নং : n0033 বয়স : 38 লিঙ্গ : পুরুষ ফটো উপলব্ধ	LZL2535581	180 নাম : মায়ী বর্মণ স্বামীর নাম : দিলীপ বর্মণ বাড়ির নং : 427 বয়স : 37 লিঙ্গ : মহিলা ফটো উপলব্ধ	LZL2736478

181 নাম : পার্থ সুরেশ্বর পিতার নাম : নিতাই সুরেশ্বর বাড়ির নং : 148 বয়স : 23 লিঙ্গ : পুরুষ	WII2055143 ফটো উপলব্ধ	182 নাম : স্বপ্না বর্মন স্বামীর নাম : তরনী বর্মন বাড়ির নং : n0196 বয়স : 33 লিঙ্গ : মহিলা	UHI1898543 ফটো উপলব্ধ	183 নাম : প্রানকান্ত বর্মন পিতার নাম : কৃষ্ণ বর্মন বাড়ির নং : n0071 বয়স : 61 লিঙ্গ : পুরুষ	WB/01/004/051473 ফটো উপলব্ধ
184 নাম : পশান্ত বর্মন পিতার নাম : প্রানকান্ত বর্মন বাড়ির নং : n0071 বয়স : 34 লিঙ্গ : পুরুষ	UHI2037489 ফটো উপলব্ধ	185 নাম : সনেকা বর্মন স্বামীর নাম : ভাদুরাম বর্মন বাড়ির নং : n0031 বয়স : 53 লিঙ্গ : মহিলা	WB/01/004/051190 ফটো উপলব্ধ	186 নাম : শ্যামলী বর্মন স্বামীর নাম : সাধুরাম বর্মন বাড়ির নং : n0031 বয়স : 37 লিঙ্গ : মহিলা	LZL2736338 ফটো উপলব্ধ
187 নাম : প্রতিমা বর্মন স্বামীর নাম : পাতুরাম বর্মন বাড়ির নং : n0031 বয়স : 32 লিঙ্গ : মহিলা	UHI1898535 ফটো উপলব্ধ	188 নাম : সায়মনী বর্মন স্বামীর নাম : রজনী বর্মন বাড়ির নং : n0075 বয়স : 81 লিঙ্গ : মহিলা	WB/01/004/051270 ফটো উপলব্ধ	189 নাম : নিলীমা বর্মন রায় স্বামীর নাম : সুজিৎ বর্মন বাড়ির নং : n0041 বয়স : 26 লিঙ্গ : মহিলা	UHI2410264 ফটো উপলব্ধ
190 নাম : শুক্লা বর্মন স্বামীর নাম : পশান্ত বর্মন বাড়ির নং : n0071 বয়স : 36 লিঙ্গ : মহিলা	UHI2095057 ফটো উপলব্ধ	191 নাম : ধর্জেন বর্মন পিতার নাম : কেকারু বর্মন বাড়ির নং : n0073 বয়স : 66 লিঙ্গ : পুরুষ	WB/01/004/051157 ফটো উপলব্ধ	192 নাম : বীনা বর্মন স্বামীর নাম : সুনীল বর্মন বাড়ির নং : n0073 বয়স : 36 লিঙ্গ : মহিলা	UHI1771260 ফটো উপলব্ধ
193 নাম : দীননাথ বর্মন মায়ের নাম : নির্মালা বর্মন বাড়ির নং : n0031 বয়স : 36 লিঙ্গ : পুরুষ	UHI1432475 ফটো উপলব্ধ	194 নাম : পরিতোষ বর্মন পিতার নাম : খগেন বর্মন বাড়ির নং : n0032 বয়স : 68 লিঙ্গ : পুরুষ	WB/01/004/051459 ফটো উপলব্ধ	195 নাম : পূর্ণ বর্মন পিতার নাম : মুকু বর্মন বাড়ির নং : n0038 বয়স : 66 লিঙ্গ : পুরুষ	WB/01/004/051211 ফটো উপলব্ধ
196 নাম : মেনকা বর্মন স্বামীর নাম : পূর্ণ বর্মন বাড়ির নং : n0038 বয়স : 61 লিঙ্গ : মহিলা	WB/01/004/051210 ফটো উপলব্ধ	197 নাম : সুজিৎ বর্মন পিতার নাম : জিতেন বর্মন বাড়ির নং : n0041 বয়স : 35 লিঙ্গ : পুরুষ	UHI1771005 ফটো উপলব্ধ	198 নাম : কমল বর্মন পিতার নাম : খগেন বর্মন বাড়ির নং : n0048 বয়স : 56 লিঙ্গ : পুরুষ	WB/01/004/051069 ফটো উপলব্ধ
199 নাম : জ্যোৎস্না বর্মন স্বামীর নাম : অনিল বর্মন বাড়ির নং : n0045 বয়স : 61 লিঙ্গ : মহিলা	WB/01/004/051196 ফটো উপলব্ধ	200 নাম : দ্বিজেন বর্মন পিতার নাম : নুপেন বর্মন বাড়ির নং : n0100 বয়স : 54 লিঙ্গ : পুরুষ	WB/01/004/051548 ফটো উপলব্ধ	201 নাম : রতন বর্মন পিতার নাম : দেবেন বর্মন বাড়ির নং : n0002 বয়স : 46 লিঙ্গ : পুরুষ	LZL1436005 ফটো উপলব্ধ
202 নাম : আশিষ বর্মন পিতার নাম : অনন্ত বর্মন বাড়ির নং : n0049 বয়স : 35 লিঙ্গ : পুরুষ	UHI1432194 ফটো উপলব্ধ	203 নাম : অঞ্জনা (রায়) বর্মন স্বামীর নাম : কমল বর্মন বাড়ির নং : n0048 বয়স : 44 লিঙ্গ : মহিলা	LZL2285864 ফটো উপলব্ধ	204 নাম : হেমবালা বর্মন স্বামীর নাম : দেবেন্দ্র বর্মন বাড়ির নং : n0090 বয়স : 53 লিঙ্গ : মহিলা	LZL0096966 ফটো উপলব্ধ
205 নাম : বিক্রম বর্মন পিতার নাম : দ্বিজেন বর্মন বাড়ির নং : n0100 বয়স : 27 লিঙ্গ : পুরুষ	UHI2410173 ফটো উপলব্ধ	206 নাম : উত্তম বর্মন পিতার নাম : শৈলেন বর্মন বাড়ির নং : n0152 বয়স : 36 লিঙ্গ : পুরুষ	UHI1432442 ফটো উপলব্ধ	207 নাম : বিনা বর্মন পিতার নাম : মনিন্দ্র বর্মন বাড়ির নং : n0104 বয়স : 27 লিঙ্গ : মহিলা	UHI2332971 ফটো উপলব্ধ
208 নাম : বাবলু বর্মন পিতার নাম : কাল্টু বর্মন বাড়ির নং : n0153 বয়স : 55 লিঙ্গ : পুরুষ	WB/01/004/051246 ফটো উপলব্ধ	209 নাম : বাবুরাম বর্মন পিতার নাম : ফকৈয়া বর্মন বাড়ির নং : n0184 বয়স : 81 লিঙ্গ : পুরুষ	WB/01/004/054237 ফটো উপলব্ধ	210 নাম : কৃষ্ণা বর্মন স্বামীর নাম : মনিন্দ্র বর্মন বাড়ির নং : n0190 বয়স : 43 লিঙ্গ : মহিলা	LZL2250660 ফটো উপলব্ধ

211 নাম : তরনী বর্মন পিতার নাম: ভবেশ বর্মন বাড়ির নং : n0196 বয়স : 40 লিঙ্গ : পুরুষ	LZL2666501 ফটো উপলব্ধ	212 নাম : রাজু বর্মন পিতার নাম: অজিত বর্মন বাড়ির নং : n0010 বয়স : 27 লিঙ্গ : পুরুষ	UHI2367704 ফটো উপলব্ধ	213 নাম : সান্তনা বর্মন স্বামীর নাম: তরনী বর্মন বাড়ির নং : n0209 বয়স : 40 লিঙ্গ : মহিলা	UHI1898667 ফটো উপলব্ধ
214 নাম : রূপন বর্মন পিতার নাম: মদন বর্মন বাড়ির নং : n0018 বয়স : 32 লিঙ্গ : পুরুষ	UHI1770858 ফটো উপলব্ধ	215 নাম : মংলু বর্মন পিতার নাম: মহিকান্ত বর্মন বাড়ির নং : n0019 বয়স : 55 লিঙ্গ : পুরুষ	WB/01/004/051318 ফটো উপলব্ধ	216 নাম : সুনতী বর্মন স্বামীর নাম: শ্যামল বর্মন বাড়ির নং : n0020 বয়স : 41 লিঙ্গ : মহিলা	LZL2285666 ফটো উপলব্ধ
217 নাম : জয়ন্তী বর্মন স্বামীর নাম: সুশীল বর্মন বাড়ির নং : n0021 বয়স : 56 লিঙ্গ : মহিলা	WB/01/004/051281 ফটো উপলব্ধ	218 নাম : মন্তেশ্বরী বর্মন পিতার নাম: আতিয়া বর্মন বাড়ির নং : n0020 বয়স : 85 লিঙ্গ : মহিলা	LZL1436237 ফটো উপলব্ধ	219 নাম : সীমা মোদক বর্মন স্বামীর নাম: রঞ্জিত বর্মন বাড়ির নং : n0070 বয়স : 29 লিঙ্গ : মহিলা	UHI2332856 ফটো উপলব্ধ
220 নাম : নোল বর্মন স্বামীর নাম: অদসী বর্মন বাড়ির নং : n0042 বয়স : 58 লিঙ্গ : মহিলা	WB/01/004/051537 ফটো উপলব্ধ	221 নাম : সম্পী (কাথী) বর্মন স্বামীর নাম: তপন বর্মন বাড়ির নং : n0075 বয়স : 38 লিঙ্গ : মহিলা	UHI2095040 ফটো উপলব্ধ	222 নাম : দেখন রায় স্বামীর নাম: গজেন রায় বাড়ির নং : n0075 বয়স : 53 লিঙ্গ : মহিলা	UHI1771211 ফটো উপলব্ধ
223 নাম : সুখারু বর্মন পিতার নাম: ধীরেন্দ্র বর্মন বাড়ির নং : n0076 বয়স : 73 লিঙ্গ : পুরুষ	WB/01/004/051413 ফটো উপলব্ধ	224 নাম : ঝাটু বর্মন পিতার নাম: পরিতোষ বর্মন বাড়ির নং : n0032 বয়স : 36 লিঙ্গ : পুরুষ	UHI1555085 ফটো উপলব্ধ	225 নাম : লক্ষী বর্মন স্বামীর নাম: প্রফুল্ল বর্মন বাড়ির নং : n0005 বয়স : 44 লিঙ্গ : মহিলা	LZL1435957 ফটো উপলব্ধ
226 নাম : সনাতন বর্মন পিতার নাম: সুধীর চন্দ্র বর্মন বাড়ির নং : n0008 বয়স : 47 লিঙ্গ : পুরুষ	LZL2016350 ফটো উপলব্ধ	227 নাম : সুধারানী বর্মন স্বামীর নাম: সঞ্জিত বর্মন বাড়ির নং : n0262 বয়স : 37 লিঙ্গ : মহিলা	UHI0799866 ফটো উপলব্ধ	228 নাম : তাপসি বর্মন পিতার নাম: স্বপন বর্মন বাড়ির নং : N0051 বয়স : 24 লিঙ্গ : মহিলা	UHI2638906 ফটো উপলব্ধ
229 নাম : জ্যোৎস্না বর্মন স্বামীর নাম: মংলু বর্মন বাড়ির নং : n0019 বয়স : 42 লিঙ্গ : মহিলা	LZL2016400 ফটো উপলব্ধ	230 নাম : ভারতী বর্মন স্বামীর নাম: সিকন্দ্র বর্মন বাড়ির নং : n0043 বয়স : 51 লিঙ্গ : মহিলা	WB/01/004/051212 ফটো উপলব্ধ	231 নাম : মনু বর্মন পিতার নাম: গলিমোহল বর্মন বাড়ির নং : n0029 বয়স : 59 লিঙ্গ : পুরুষ	UHI2850485 ফটো উপলব্ধ
232 নাম : রাজীব বর্মন পিতার নাম: সুনীল বর্মন বাড়ির নং : n0012 বয়স : 34 লিঙ্গ : পুরুষ	UHI1770759 ফটো উপলব্ধ	233 নাম : সঞ্জিত বর্মন পিতার নাম: যোগেশ বর্মন বাড়ির নং : n0012 বয়স : 45 লিঙ্গ : পুরুষ	LZL1436062 ফটো উপলব্ধ	234 নাম : বুলবুলি বর্মন স্বামীর নাম: সুখারু বর্মন বাড়ির নং : n0076 বয়স : 63 লিঙ্গ : মহিলা	WB/01/004/051161 ফটো উপলব্ধ
235 নাম : শিবু বর্মন পিতার নাম: রত্নেশ্বর বর্মন বাড়ির নং : n0050 বয়স : 36 লিঙ্গ : পুরুষ	UHI1432525 ফটো উপলব্ধ	236 নাম : সঞ্জয় বর্মন পিতার নাম: দেবেন্দ্র বর্মন বাড়ির নং : n0259 বয়স : 28 লিঙ্গ : পুরুষ	UHI2302016 ফটো উপলব্ধ	237 নাম : হেমবালা বর্মন স্বামীর নাম: খগেন বর্মন বাড়ির নং : n0005 বয়স : 76 লিঙ্গ : মহিলা	WB/01/004/051234 ফটো উপলব্ধ
238 নাম : সুধীর বর্মন পিতার নাম: কালিকান্ত বর্মন বাড়ির নং : n0008 বয়স : 86 লিঙ্গ : পুরুষ	WB/01/004/051072 ফটো উপলব্ধ	239 নাম : অনন্ত বর্মন পিতার নাম: পাগাল বর্মন বাড়ির নং : n0004 বয়স : 71 লিঙ্গ : পুরুষ	WB/01/004/051436 ফটো উপলব্ধ	240 নাম : প্রমিলা বর্মন স্বামীর নাম: অনন্ত বর্মন বাড়ির নং : n0004 বয়স : 66 লিঙ্গ : মহিলা	WB/01/004/051076 ফটো উপলব্ধ

241 নাম : গৌতম বর্মণ পিতার নাম: সুখারু বর্মণ বাড়ির নং : n0076 বয়স : 37 লিঙ্গ : পুরুষ	LZL2804730 ফটো উপলব্ধ	242 নাম : বুবাই বর্মণ পিতার নাম: বাবলু বর্মণ বাড়ির নং : N0153 বয়স : 24 লিঙ্গ : পুরুষ	UHI2618163 ফটো উপলব্ধ	243 নাম : নিমাই বর্মণ পিতার নাম: গলিমোহন বর্মণ বাড়ির নং : n0027 বয়স : 61 লিঙ্গ : পুরুষ	WB/01/004/051253 ফটো উপলব্ধ
244 নাম : মিনতী বর্মণ স্বামীর নাম: নিমাই বর্মণ বাড়ির নং : n0027 বয়স : 56 লিঙ্গ : মহিলা	WB/01/004/051441 ফটো উপলব্ধ	245 নাম : শান্তি বর্মণ পিতার নাম: নিমাই বর্মণ বাড়ির নং : n0027 বয়স : 34 লিঙ্গ : মহিলা	UHI1432723 ফটো উপলব্ধ	246 নাম : অনিল বর্মণ পিতার নাম: নিতাই বর্মণ বাড়ির নং : n0045 বয়স : 65 লিঙ্গ : পুরুষ	WB/01/004/051199 ফটো উপলব্ধ
247 নাম : পাঞ্জু বর্মণ পিতার নাম: মনিমুদ্র বর্মণ বাড়ির নং : এন000104 বয়স : 22 লিঙ্গ : পুরুষ	UHI2790723 ফটো উপলব্ধ	248 নাম : মদন বর্মণ পিতার নাম: হরেন্দ্র বর্মণ বাড়ির নং : n0018 বয়স : 66 লিঙ্গ : পুরুষ	WB/01/004/051541 ফটো উপলব্ধ	249 নাম : জয়ন্তী বর্মণ স্বামীর নাম: কণ্ঠেশ্বর বর্মণ বাড়ির নং : n0013 বয়স : 63 লিঙ্গ : মহিলা	WB/01/004/051244 ফটো উপলব্ধ
250 নাম : ভারতী বর্মণ স্বামীর নাম: সুনীল বর্মণ বাড়ির নং : n0012 বয়স : 57 লিঙ্গ : মহিলা	WB/01/004/051195 ফটো উপলব্ধ	251 নাম : ভারতী বর্মণ স্বামীর নাম: সট্ট বর্মণ বাড়ির নং : n0014 বয়স : 53 লিঙ্গ : মহিলা	WB/01/004/051337 ফটো উপলব্ধ	252 নাম : সন্তোষী বর্মণ স্বামীর নাম: সন্তোষ বর্মণ বাড়ির নং : n0003 বয়স : 48 লিঙ্গ : মহিলা	UHI0610543 ফটো উপলব্ধ
253 নাম : ক্ষীরবালা বর্মণ স্বামীর নাম: যোগেশ বর্মণ বাড়ির নং : n0056 বয়স : 64 লিঙ্গ : মহিলা	WB/01/004/072262 ফটো উপলব্ধ	254 নাম : প্রভাতী বর্মণ পিতার নাম: ভবেন্দ্র বর্মণ বাড়ির নং : N0013 বয়স : 25 লিঙ্গ : মহিলা	UHI2657070 ফটো উপলব্ধ	255 নাম : মিন্টু বর্মণ পিতার নাম: সুশীল বর্মণ বাড়ির নং : n0021 বয়স : 32 লিঙ্গ : পুরুষ	UHI2037182 ফটো উপলব্ধ
256 নাম : ধনকুমার বর্মণ পিতার নাম: রবিচান বর্মণ বাড়ির নং : n0022 বয়স : 39 লিঙ্গ : পুরুষ	LZL2286011 ফটো উপলব্ধ	257 নাম : মায়ী বর্মণ স্বামীর নাম: লক্ষণ বর্মণ বাড়ির নং : n0025 বয়স : 55 লিঙ্গ : মহিলা	WB/01/004/051308 ফটো উপলব্ধ	258 নাম : চন্দন বর্মণ পিতার নাম: নিত্যা বর্মণ বাড়ির নং : n0026 বয়স : 31 লিঙ্গ : পুরুষ	UHI2037208 ফটো উপলব্ধ
259 নাম : ভবেন্দ্র বর্মণ পিতার নাম: নবকুমার বর্মণ বাড়ির নং : n0013 বয়স : 61 লিঙ্গ : পুরুষ	WB/01/004/051049 ফটো উপলব্ধ	260 নাম : বুলন বর্মণ স্বামীর নাম: ভবেন্দ্র বর্মণ বাড়ির নং : n0013 বয়স : 41 লিঙ্গ : মহিলা	LZL2286029 ফটো উপলব্ধ	261 নাম : আলো বর্মণ স্বামীর নাম: পরেশ বর্মণ বাড়ির নং : n0017 বয়স : 71 লিঙ্গ : মহিলা	WB/01/004/051020 ফটো উপলব্ধ
262 নাম : আরতী বর্মণ (দাস) স্বামীর নাম: নবকুমার বর্মণ বাড়ির নং : n0042 বয়স : 42 লিঙ্গ : মহিলা	LZL2736353 ফটো উপলব্ধ	263 নাম : কিত্যা বর্মণ পিতার নাম: বিদ্যনাথ বর্মণ বাড়ির নং : n0026 বয়স : 56 লিঙ্গ : পুরুষ	WB/01/004/051323 ফটো উপলব্ধ	264 নাম : নমিতা রায় (বর্মণ) স্বামীর নাম: রুপন বর্মণ বাড়ির নং : n0018 বয়স : 36 লিঙ্গ : মহিলা	UHI2146728 ফটো উপলব্ধ
265 নাম : অর্পিতা বর্মণ স্বামীর নাম: সনাতন বর্মণ বাড়ির নং : n0008 বয়স : 35 লিঙ্গ : মহিলা	UHI2146744 ফটো উপলব্ধ	266 নাম : ক্ষীরেন্দ্র বর্মণ পিতার নাম: জিতেন বর্মণ বাড়ির নং : n0099 বয়স : 36 লিঙ্গ : পুরুষ	UHI1432236 ফটো উপলব্ধ	267 নাম : বিশ্ণুনাথ বর্মণ পিতার নাম: ভাদু রাম বর্মণ বাড়ির নং : n0031 বয়স : 29 লিঙ্গ : পুরুষ	UHI2332849 ফটো উপলব্ধ
268 নাম : লক্ষ্মী বর্মণ স্বামীর নাম: অনুকুল বর্মণ বাড়ির নং : এন0031 বয়স : 25 লিঙ্গ : মহিলা	UHI2934172 ফটো উপলব্ধ	269 নাম : কাশিনাথ বর্মণ পিতার নাম: তেজেন্দ্র বর্মণ বাড়ির নং : এন এইচ এন বয়স : 39 লিঙ্গ : পুরুষ	LZL2280758 ফটো উপলব্ধ	270 নাম : পয়েল বর্মণ পিতার নাম: শ্যামল বর্মণ বাড়ির নং : নং105 বয়স : 22 লিঙ্গ : মহিলা	UHI2800936 ফটো উপলব্ধ

271 নাম : অঞ্জনা বর্মন (রায়) স্বামীর নাম: সুভাষ বর্মন বাড়ির নং : n0053 বয়স : 41 লিঙ্গ : মহিলা	UHI1555457 ফটো উপলব্ধ	272 নাম : পিকু বর্মন পিতার নাম: সুশীল বর্মন বাড়ির নং : n0021 বয়স : 29 লিঙ্গ : পুরুষ	UHI2037216 ফটো উপলব্ধ	273 নাম : বুল বর্মন স্বামীর নাম: রবিচন্দ্র বর্মন বাড়ির নং : n0022 বয়স : 69 লিঙ্গ : মহিলা	WB/01/004/051284 ফটো উপলব্ধ
274 নাম : জ্যোৎস্না বর্মন স্বামীর নাম: মস্তেশ্বর বর্মন বাড়ির নং : n0023 বয়স : 58 লিঙ্গ : মহিলা	UHI2530962 ফটো উপলব্ধ	275 নাম : নিত্যা বর্মন পিতার নাম: বিদ্যানাথ বর্মন বাড়ির নং : n0026 বয়স : 61 লিঙ্গ : পুরুষ	WB/01/004/051136 ফটো উপলব্ধ	276 নাম : ভবেন বর্মন পিতার নাম: ইন্দ্র মোহন বর্মন বাড়ির নং : n0044 বয়স : 61 লিঙ্গ : পুরুষ	UHI2691178 ফটো উপলব্ধ
277 নাম : সিকন্দ্র বর্মন পিতার নাম: ইন্দ্রমোহন বর্মন বাড়ির নং : n0043 বয়স : 56 লিঙ্গ : পুরুষ	WB/01/004/051044 ফটো উপলব্ধ	278 নাম : রুহিদাস বর্মন পিতার নাম: সিকন্দ্র বর্মন বাড়ির নং : n0043 বয়স : 32 লিঙ্গ : পুরুষ	UHI1898527 ফটো উপলব্ধ	279 নাম : লক্ষন বর্মন পিতার নাম: ভবেন বর্মন বাড়ির নং : n0044 বয়স : 38 লিঙ্গ : পুরুষ	LZL2535631 ফটো উপলব্ধ
280 নাম : দীপঙ্কর বর্মন পিতার নাম: স্বীজেন বর্মন বাড়ির নং : n0099 বয়স : 28 লিঙ্গ : পুরুষ	UHI2146645 ফটো উপলব্ধ	281 নাম : গীতা বর্মন স্বামীর নাম: নগেন বর্মন বাড়ির নং : n0047 বয়স : 61 লিঙ্গ : মহিলা	WB/01/004/051241 ফটো উপলব্ধ	282 নাম : পরিমল বর্মন মায়ের নাম: লক্ষী বর্মন বাড়ির নং : n0048 বয়স : 45 লিঙ্গ : পুরুষ	LZL2016368 ফটো উপলব্ধ
283 নাম : শুভ বর্মন পিতার নাম: তরনী বর্মন বাড়ির নং : নং209 বয়স : 22 লিঙ্গ : পুরুষ	UHI2801066 ফটো উপলব্ধ	284 নাম : জ্যোতি বর্মন পিতার নাম: তরনী বর্মন বাড়ির নং : এন0209 বয়স : 20 লিঙ্গ : পুরুষ	UHI2953008 ফটো উপলব্ধ	285 নাম : কৃষ্ণ বর্মন পিতার নাম: মদন বর্মন বাড়ির নং : n0018 বয়স : 30 লিঙ্গ : পুরুষ	UHI1898774 ফটো উপলব্ধ
286 নাম : অঞ্জনা বর্মন পিতার নাম: দেবেন্দ্র বর্মন বাড়ির নং : n0019 বয়স : 36 লিঙ্গ : মহিলা	UHI1321629 ফটো উপলব্ধ	287 নাম : শ্যামল বর্মন মায়ের নাম: মস্তেশ্বরী বর্মন বাড়ির নং : n0020 বয়স : 54 লিঙ্গ : পুরুষ	LZL1436229 ফটো উপলব্ধ	288 নাম : অনুকুল বর্মন পিতার নাম: প্রফুল্ল চন্দ্র বর্মন বাড়ির নং : এন এইচ এন বয়স : 25 লিঙ্গ : পুরুষ	UHI2489391 ফটো উপলব্ধ
289 নাম : অজিত বর্মন পিতার নাম: ভবেশ বর্মন বাড়ির নং : n0010 বয়স : 47 লিঙ্গ : পুরুষ	LZL2284453 ফটো উপলব্ধ	290 নাম : পুলিন বর্মন পিতার নাম: নিতাই বর্মন বাড়ির নং : n0012 বয়স : 49 লিঙ্গ : পুরুষ	WB/01/004/051106 ফটো উপলব্ধ	291 নাম : তারাপদ বর্মন পিতার নাম: খগেন বর্মন বাড়ির নং : n0005 বয়স : 51 লিঙ্গ : পুরুষ	WB/01/004/051562 ফটো উপলব্ধ
292 নাম : নির্মালা বর্মন স্বামীর নাম: অনাথ বর্মন বাড়ির নং : n0075 বয়স : 46 লিঙ্গ : মহিলা	LZL1626787 ফটো উপলব্ধ	293 নাম : দেবেন্দ্র বর্মন পিতার নাম: নুপেন্দ্র বর্মন বাড়ির নং : n0019 বয়স : 50 লিঙ্গ : পুরুষ	LZL1626589 ফটো উপলব্ধ	294 নাম : মন্টি রায় বর্মন স্বামীর নাম: রঞ্জন বর্মন বাড়ির নং : এন000 বয়স : 26 লিঙ্গ : মহিলা	UHI2877942 ফটো উপলব্ধ
295 নাম : রমেশ বর্মন পিতার নাম: রাজেন্দ্র বর্মন বাড়ির নং : C-NO-39(1) বয়স : 48 লিঙ্গ : পুরুষ	UHI2302024 ফটো উপলব্ধ	296 নাম : বরুণ বর্মন পিতার নাম: বাবলু বর্মন বাড়ির নং : n0066 বয়স : 27 লিঙ্গ : পুরুষ	UHI2332807 ফটো উপলব্ধ	297 নাম : রুপা বর্মন পিতার নাম: কস্তেশ্বর বর্মন বাড়ির নং : n0013 বয়স : 28 লিঙ্গ : মহিলা	UHI2332823 ফটো উপলব্ধ
298 নাম : শদেশ্বর বর্মন পিতার নাম: সুবধ বর্মন বাড়ির নং : n0016 বয়স : 91 লিঙ্গ : পুরুষ	WB/01/004/051278 ফটো উপলব্ধ	299 নাম : পরেশ বর্মন পিতার নাম: খোকা বর্মন বাড়ির নং : n0017 বয়স : 79 লিঙ্গ : পুরুষ	WB/01/004/051053 ফটো উপলব্ধ	300 নাম : সুশান্ত বর্মন পিতার নাম: মদন বর্মন বাড়ির নং : n0053 বয়স : 29 লিঙ্গ : পুরুষ	UHI2037190 ফটো উপলব্ধ

301 নাম : প্রতিমা বর্মন স্বামীর নাম: রতন বর্মন বাড়ির নং : n0002 বয়স : 36 লিঙ্গ : মহিলা	UHI0610071 ফটো উপলব্ধ	302 নাম : সন্তোষ বর্মন পিতার নাম: পাগাল বর্মন বাড়ির নং : n0003 বয়স : 59 লিঙ্গ : পুরুষ	WB/01/004/051059 ফটো উপলব্ধ	303 নাম : মন্তোষ বর্মন পিতার নাম: সন্তোষ বর্মন বাড়ির নং : এস/ও- সন্তোষ বর্মন বয়স : 21 লিঙ্গ : পুরুষ	UHI2939114 ফটো উপলব্ধ
304 নাম : মানিকবালা বর্মন স্বামীর নাম: শুকারু বর্মন বাড়ির নং : n0066 বয়স : 91 লিঙ্গ : মহিলা	WB/01/004/051377 ফটো উপলব্ধ	305 নাম : রাজকুমার বর্মন পিতার নাম: রবিচন্দ্র বর্মন বাড়ির নং : n0022 বয়স : 45 লিঙ্গ : পুরুষ	LZL2016343 ফটো উপলব্ধ	306 নাম : মন্তেশ্বর বর্মন পিতার নাম: পাগাল বর্মন বাড়ির নং : n0023 বয়স : 66 লিঙ্গ : পুরুষ	UHI2579720 ফটো উপলব্ধ
307 নাম : তাপস বর্মন পিতার নাম: মন্তেশ্বর বর্মন বাড়ির নং : n0023 বয়স : 36 লিঙ্গ : পুরুষ	UHI1432616 ফটো উপলব্ধ	308 নাম : দীপিকা বর্মন স্বামীর নাম: তাপস বর্মন বাড়ির নং : n0023 বয়স : 34 লিঙ্গ : মহিলা	UHI1898824 ফটো উপলব্ধ	309 নাম : সুমিত্রা বর্মন স্বামীর নাম: পুলিন বর্মন বাড়ির নং : n0012 বয়স : 40 লিঙ্গ : মহিলা	UHI1771146 ফটো উপলব্ধ
310 নাম : সঞ্জয় বর্মন মায়ের নাম: ভারতী বর্মন বাড়ির নং : n0012 বয়স : 35 লিঙ্গ : পুরুষ	UHI1555069 ফটো উপলব্ধ	311 নাম : নরেন বর্মন পিতার নাম: যতীন বর্মন বাড়ির নং : n0070 বয়স : 66 লিঙ্গ : পুরুষ	WB/01/004/051013 ফটো উপলব্ধ	312 নাম : দিনবালা বর্মন স্বামীর নাম: উকিল বর্মন বাড়ির নং : n0022 বয়স : 53 লিঙ্গ : মহিলা	WB/01/004/051554 ফটো উপলব্ধ
313 নাম : সমর রায় পিতার নাম: উকিল রায় বাড়ির নং : n0022 বয়স : 33 লিঙ্গ : পুরুষ	UHI1898626 ফটো উপলব্ধ	314 নাম : লক্ষন বর্মন পিতার নাম: গোবিন্দ বর্মন বাড়ির নং : n0025 বয়স : 61 লিঙ্গ : পুরুষ	WB/01/004/051023 ফটো উপলব্ধ	315 নাম : শ্যামলী বর্মন স্বামীর নাম: স্বপন বর্মন বাড়ির নং : n0025 বয়স : 38 লিঙ্গ : মহিলা	LZL2736197 ফটো উপলব্ধ
316 নাম : সুখাই বর্মন স্বামীর নাম: নিত্যা বর্মন বাড়ির নং : n0026 বয়স : 56 লিঙ্গ : মহিলা	WB/01/004/051289 ফটো উপলব্ধ	317 নাম : তাপস বর্মন পিতার নাম: রক্তেশ্বর বর্মন বাড়ির নং : n0050 বয়স : 36 লিঙ্গ : পুরুষ	UHI1432277 ফটো উপলব্ধ	318 নাম : ক্ষিরবালা বর্মন স্বামীর নাম: মনভোলা বর্মন বাড়ির নং : n0051 বয়স : 61 লিঙ্গ : মহিলা	WB/01/004/051476 ফটো উপলব্ধ
319 নাম : অনিতা বর্মন স্বামীর নাম: তপন বর্মন বাড়ির নং : n0051 বয়স : 33 লিঙ্গ : মহিলা	UHI1898493 ফটো উপলব্ধ	320 নাম : উকিল বর্মন পিতার নাম: মহীকান্ত বর্মন বাড়ির নং : n0001 বয়স : 83 লিঙ্গ : পুরুষ	WB/01/004/051132 ফটো উপলব্ধ	321 নাম : স্বপনা দাস (বর্মন) স্বামীর নাম: গনেশ বর্মন বাড়ির নং : n0102 বয়স : 36 লিঙ্গ : মহিলা	UHI1771088 ফটো উপলব্ধ
322 নাম : দিববালা বর্মন স্বামীর নাম: যোগেশ বর্মন বাড়ির নং : n0111 বয়স : 70 লিঙ্গ : মহিলা	WB/01/004/051267 ফটো উপলব্ধ	323 নাম : নিখিলা বর্মন পিতার নাম: মহীকান্ত বর্মন বাড়ির নং : n0015 বয়স : 53 লিঙ্গ : পুরুষ	WB/01/004/051325 ফটো উপলব্ধ	324 নাম : সরবালা বর্মন স্বামীর নাম: শঙ্কেশ্বর বর্মন বাড়ির নং : n0016 বয়স : 76 লিঙ্গ : মহিলা	WB/01/004/051279 ফটো উপলব্ধ
325 নাম : সুমিত্রা বর্মন স্বামীর নাম: অনিমেষ বর্মন বাড়ির নং : n0004 বয়স : 32 লিঙ্গ : মহিলা	UHI1771237 ফটো উপলব্ধ	326 নাম : শম্ভু বর্মন পিতার নাম: অনন্ত বর্মন বাড়ির নং : n0004 বয়স : 36 লিঙ্গ : পুরুষ	UHI0608869 ফটো উপলব্ধ	327 নাম : শৈলেন্দ্র বর্মন পিতার নাম: গলিমোহন বর্মন বাড়ির নং : n0152 বয়স : 76 লিঙ্গ : পুরুষ	WB/01/004/051462 ফটো উপলব্ধ
328 নাম : বিক্রম বর্মন পিতার নাম: শৈলেন বর্মন বাড়ির নং : n0152 বয়স : 37 লিঙ্গ : পুরুষ	LZL2804763 ফটো উপলব্ধ	329 নাম : নিরঞ্জন বর্মন পিতার নাম: অনিল বর্মন বাড়ির নং : এনএইচএন বয়স : 36 লিঙ্গ : পুরুষ	UHI1588904 ফটো উপলব্ধ	330 নাম : সুস্মিতা বর্মন স্বামীর নাম: শিরেন্দ্র বর্মন বাড়ির নং : এন0099 বয়স : 23 লিঙ্গ : মহিলা	UHI2812881 ফটো উপলব্ধ

331 নাম : দুর্বা বর্মন স্বামীর নাম : নিরঞ্জন বর্মন বাড়ির নং : n02500 বয়স : 63 লিঙ্গ : মহিলা	LZL2666584 ফটো উপলব্ধ	332 নাম : রাহুল বর্মন পিতার নাম : শ্যামল বর্মন বাড়ির নং : এন এইচ এন বয়স : 25 লিঙ্গ : পুরুষ	UHI2488641 ফটো উপলব্ধ	333 নাম : রাতিয়া বর্মন পিতার নাম : গলিমোহন বর্মন বাড়ির নং : n0028 বয়স : 69 লিঙ্গ : পুরুষ	WB/01/004/051347 ফটো উপলব্ধ
334 নাম : জিতেন বর্মন পিতার নাম : নুপেন বর্মন বাড়ির নং : n0099 বয়স : 73 লিঙ্গ : পুরুষ	WB/01/004/051419 ফটো উপলব্ধ	335 নাম : সনাতন্দ্র বর্মন পিতার নাম : দেবেন্দ্র বর্মন বাড়ির নং : n0019 বয়স : 26 লিঙ্গ : পুরুষ	UHI2410231 ফটো উপলব্ধ	336 নাম : রঞ্জিত বর্মন পিতার নাম : নরেন বর্মন বাড়ির নং : n0070 বয়স : 32 লিঙ্গ : পুরুষ	UHI1770783 ফটো উপলব্ধ
337 নাম : রংবালা বর্মন স্বামীর নাম : মনু বর্মন বাড়ির নং : n0029 বয়স : 58 লিঙ্গ : মহিলা	UHI2774040 ফটো উপলব্ধ	338 নাম : গোপালচন্দ্র বর্মন পিতার নাম : ফুলেশ্বর বর্মন বাড়ির নং : n0030 বয়স : 51 লিঙ্গ : পুরুষ	WB/01/004/051433 ফটো উপলব্ধ	339 নাম : সাবিত্রী বর্মন(রায়) স্বামীর নাম : গোপাল চন্দ্র বর্মন বাড়ির নং : n0030 বয়স : 45 লিঙ্গ : মহিলা	LZL2250702 ফটো উপলব্ধ
340 নাম : বর্ণালী বর্মন পিতার নাম : গোপাল চন্দ্র বর্মন বাড়ির নং : এন125 বয়স : 20 লিঙ্গ : মহিলা	UHI2952976 ফটো উপলব্ধ	341 নাম : সমারী বর্মন স্বামীর নাম : ধর্জেন বর্মন বাড়ির নং : n0073 বয়স : 63 লিঙ্গ : মহিলা	WB/01/004/051269 ফটো উপলব্ধ	342 নাম : মনোবাবু বর্মন পিতার নাম : পরিতোষ বর্মন বাড়ির নং : n0032 বয়স : 40 লিঙ্গ : পুরুষ	UHI1555077 ফটো উপলব্ধ
343 নাম : শুভময় বর্মন পিতার নাম : সুভাষ বর্মন বাড়ির নং : এন০১২৮ বয়স : 22 লিঙ্গ : পুরুষ	UHI2877983 ফটো উপলব্ধ	344 নাম : প্রফুল্ল ছন্দ্র বর্মন পিতার নাম : খগেন বর্মন বাড়ির নং : n0005 বয়স : 56 লিঙ্গ : পুরুষ	WB/01/004/051005 ফটো উপলব্ধ	345 নাম : মালতী বর্মন পিতার নাম : নগেন বর্মন বাড়ির নং : n0047 বয়স : 36 লিঙ্গ : মহিলা	UHI2410124 ফটো উপলব্ধ
346 নাম : নিরবালা বর্মন স্বামীর নাম : উকিল বর্মন বাড়ির নং : n0001 বয়স : 76 লিঙ্গ : মহিলা	WB/01/004/051091 ফটো উপলব্ধ	347 নাম : কৌশিক বর্মন পিতার নাম : নরেশ বর্মন বাড়ির নং : n0103 বয়স : 29 লিঙ্গ : পুরুষ	UHI2037356 ফটো উপলব্ধ	348 নাম : অঞ্জলী বর্মন পিতার নাম : ধীরেন বর্মন বাড়ির নং : এন0038 বয়স : 27 লিঙ্গ : মহিলা	UHI2366797 ফটো উপলব্ধ
349 নাম : কৃষ্ণা বর্মন স্বামীর নাম : কৌশিক বর্মন বাড়ির নং : এন0000 বয়স : 22 লিঙ্গ : মহিলা	UHI2965374 ফটো উপলব্ধ	350 নাম : সুরেশ বর্মন পিতার নাম : নিন্দালু বর্মন বাড়ির নং : n0104 বয়স : 56 লিঙ্গ : পুরুষ	UHI1770924 ফটো উপলব্ধ	351 নাম : সুস্মিতা শর্মা পিতার নাম : অনন্ত শর্মা বাড়ির নং : এন0000 বয়স : 25 লিঙ্গ : মহিলা	UHI2476000 ফটো উপলব্ধ
352 নাম : কমল বর্মন পিতার নাম : রত্নেশ্বর বর্মন বাড়ির নং : n0050 বয়স : 39 লিঙ্গ : পুরুষ	LZL2736460 ফটো উপলব্ধ	353 নাম : চন্দন বর্মন পিতার নাম : জিতেন বর্মন বাড়ির নং : মরানদীর কুঠি বয়স : 31 লিঙ্গ : পুরুষ	UHI2332427 ফটো উপলব্ধ	354 নাম : মনোবালা বর্মন স্বামীর নাম : অশ্বিনী বর্মন বাড়ির নং : n0094 বয়স : 73 লিঙ্গ : মহিলা	WB/01/004/051341 ফটো উপলব্ধ
355 নাম : বিশালা বর্মন স্বামীর নাম : জিতেন বর্মন বাড়ির নং : n0099 বয়স : 66 লিঙ্গ : মহিলা	WB/01/004/051421 ফটো উপলব্ধ	356 নাম : মানিক বর্মন পিতার নাম : রাতিয়া বর্মন বাড়ির নং : n0028 বয়স : 47 লিঙ্গ : পুরুষ	LZL2284297 ফটো উপলব্ধ	357 নাম : প্রসেনজিৎ বর্মন পিতার নাম : মনু বর্মন বাড়ির নং : n0029 বয়স : 37 লিঙ্গ : পুরুষ	LZL2736296 ফটো উপলব্ধ
358 নাম : সুধা বর্মন স্বামীর নাম : প্রানকান্ত বর্মন বাড়ির নং : n0071 বয়স : 56 লিঙ্গ : মহিলা	WB/01/004/051271 ফটো উপলব্ধ	359 নাম : সুনীল বর্মন পিতার নাম : ধর্জেন বর্মন বাড়ির নং : n0073 বয়স : 37 লিঙ্গ : পুরুষ	LZL2666428 ফটো উপলব্ধ	360 নাম : রিঙ্কু বর্মন পিতার নাম : অজিৎ বর্মন বাড়ির নং : এন00010 বয়স : 25 লিঙ্গ : মহিলা	UHI2789550 ফটো উপলব্ধ

361 নাম : সমীর বর্মণ পিতার নাম: মংলু বর্মণ বাড়ির নং : n0019 বয়স : 26 লিঙ্গ : পুরুষ	UHI2410116 ফটো উপলব্ধ	362 নাম : বাবলি দাস বর্মণ স্বামীর নাম: সনাতন্দু বর্মণ বাড়ির নং : এন0000 বয়স : 25 লিঙ্গ : মহিলা	UHI2934271 ফটো উপলব্ধ	363 নাম : তাপসী বর্মণ স্বামীর নাম: মানিক বর্মণ বাড়ির নং : 81 বয়স : 33 লিঙ্গ : মহিলা	UHI2037471 ফটো উপলব্ধ
364 নাম : শউলি বর্মণ স্বামীর নাম: সুবলু বর্মণ বাড়ির নং : n0186 বয়স : 42 লিঙ্গ : মহিলা	LZL2018158 ফটো উপলব্ধ	365 নাম : শিবচরণ বর্মণ পিতার নাম: ধীরেন্দ্র বর্মণ বাড়ির নং : n0077 বয়স : 66 লিঙ্গ : পুরুষ	WB/01/004/051223 ফটো উপলব্ধ	366 নাম : ননীগোপাল বর্মণ পিতার নাম: শিবচরণ বর্মণ বাড়ির নং : n0077 বয়স : 30 লিঙ্গ : পুরুষ	UHI2095065 ফটো উপলব্ধ
367 নাম : বর্না বর্মণ স্বামীর নাম: রাজু কুমার বর্মণ বাড়ির নং : n0088 বয়স : 43 লিঙ্গ : মহিলা	LZL2250645 ফটো উপলব্ধ	368 নাম : শিরেন্দ্র বর্মণ পিতার নাম: জিতেন্দ্র বর্মণ বাড়ির নং : n0099 বয়স : 36 লিঙ্গ : পুরুষ	UHI1555408 ফটো উপলব্ধ	369 নাম : প্রীতি বর্মণ পিতার নাম: প্রফুল্ল চন্দ্র বর্মণ বাড়ির নং : এন0005 বয়স : 22 লিঙ্গ : মহিলা	UHI2789618 ফটো উপলব্ধ
370 নাম : সরোবালা বর্মণ স্বামীর নাম: নারায়ণ বর্মণ বাড়ির নং : n0039 বয়স : 57 লিঙ্গ : মহিলা	WB/01/004/051336 ফটো উপলব্ধ	371 নাম : জিতেন্দ্র বর্মণ পিতার নাম: মুন্সুরাম বর্মণ বাড়ির নং : n0041 বয়স : 66 লিঙ্গ : পুরুষ	WB/01/004/051474 ফটো উপলব্ধ	372 নাম : মৌমিতা বর্মণ পিতার নাম: দেবেন চন্দ্র বর্মণ বাড়ির নং : এন0049 বয়স : 26 লিঙ্গ : মহিলা	UHI2421337 ফটো উপলব্ধ
373 নাম : রিয়া মন্ডল বর্মণ স্বামীর নাম: বিশ্বজিৎ বর্মণ বাড়ির নং : এন0041 বয়স : 22 লিঙ্গ : মহিলা	UHI2934149 ফটো উপলব্ধ	374 নাম : অভিজিৎ বিশ্বাস পিতার নাম: তপন বিশ্বাস বাড়ির নং : n0152 বয়স : 30 লিঙ্গ : পুরুষ	UHI2037232 ফটো উপলব্ধ	375 নাম : বিশ্বজিৎ বর্মণ পিতার নাম: নিমাই বর্মণ বাড়ির নং : n0027 বয়স : 28 লিঙ্গ : পুরুষ	UHI2332997 ফটো উপলব্ধ
376 নাম : প্রভাত বর্মণ পিতার নাম: বাবুরাম বর্মণ বাড়ির নং : n0187 বয়স : 44 লিঙ্গ : পুরুষ	LZL2018141 ফটো উপলব্ধ	377 নাম : প্রতিমা বর্মণ স্বামীর নাম: নিপু রায় বাড়ির নং : এন000130 বয়স : 36 লিঙ্গ : মহিলা	UHI1475300 ফটো উপলব্ধ	378 নাম : খেসী (দাস) বর্মণ স্বামীর নাম: কিত্যা বর্মণ বাড়ির নং : n0026 বয়স : 44 লিঙ্গ : মহিলা	LZL2285674 ফটো উপলব্ধ
379 নাম : দিনবালা বর্মণ স্বামীর নাম: রাতিয়া বর্মণ বাড়ির নং : n0028 বয়স : 66 লিঙ্গ : মহিলা	WB/01/004/051258 ফটো উপলব্ধ	380 নাম : রিতু বর্মণ স্বামীর নাম: প্রদীপ বর্মণ বাড়ির নং : এন0028 বয়স : 25 লিঙ্গ : মহিলা	UHI3017282 ফটো উপলব্ধ	381 নাম : রূপালী বর্মণ স্বামীর নাম: শম্ভু বর্মণ বাড়ির নং : n0025 বয়স : 29 লিঙ্গ : মহিলা	UHI2146777 ফটো উপলব্ধ
382 নাম : শিখা বর্মণ পিতার নাম: বাবলু বর্মণ বাড়ির নং : n0066 বয়স : 30 লিঙ্গ : মহিলা	UHI2332864 ফটো উপলব্ধ	383 নাম : সুশীল বর্মণ পিতার নাম: নরেন বর্মণ বাড়ির নং : n0021 বয়স : 66 লিঙ্গ : পুরুষ	WB/01/004/051019 ফটো উপলব্ধ	384 নাম : তপন বর্মণ পিতার নাম: রজনী বর্মণ বাড়ির নং : n0075 বয়স : 42 লিঙ্গ : পুরুষ	LZL2665883 ফটো উপলব্ধ
385 নাম : রঞ্জন বর্মণ পিতার নাম: নিত্যা বর্মণ বাড়ির নং : n0026 বয়স : 36 লিঙ্গ : পুরুষ	UHI1604875 ফটো উপলব্ধ	386 নাম : কনিকা বর্মণ স্বামীর নাম: সঞ্জিত বর্মণ বাড়ির নং : n00258 বয়স : 34 লিঙ্গ : মহিলা	UHI2302008 ফটো উপলব্ধ	387 নাম : রত্না বর্মণ স্বামীর নাম: অজিত বর্মণ বাড়ির নং : 10 বয়স : 46 লিঙ্গ : মহিলা	LZL2535771 ফটো উপলব্ধ
388 নাম : পায়েল দাস পিতার নাম: নারায়ণ দাস বাড়ির নং : এন0120 বয়স : 33 লিঙ্গ : মহিলা	UHI1942259 ফটো উপলব্ধ	389 নাম : কার্তিক বর্মণ পিতার নাম: মন্তেশ্বর বর্মণ বাড়ির নং : n0023 বয়স : 30 লিঙ্গ : পুরুষ	UHI1898477 ফটো উপলব্ধ	390 নাম : অনাথ বর্মণ পিতার নাম: সট্ট বর্মণ বাড়ির নং : n0014 বয়স : 34 লিঙ্গ : পুরুষ	UHI1770833 ফটো উপলব্ধ

391 নাম : শিপ্রা বর্মন পিতার নাম: বাবলু বর্মন বাড়ির নং : n0053 বয়স : 33 লিঙ্গ : মহিলা	UHI1654326 ফটো উপলব্ধ	392 নাম : গীতা বর্মন স্বামীর নাম: বাবলু বর্মন বাড়ির নং : n0066 বয়স : 53 লিঙ্গ : মহিলা	WB/01/004/051297 ফটো উপলব্ধ	393 নাম : রবিচন্দ্র বর্মন পিতার নাম: গজেন বর্মন বাড়ির নং : n0022 বয়স : 76 লিঙ্গ : পুরুষ	WB/01/004/051317 ফটো উপলব্ধ
394 নাম : ককিলা বর্মন (রায়) স্বামীর নাম: ধন কুমার বর্মন বাড়ির নং : n0022 বয়স : 39 লিঙ্গ : মহিলা	LZL2535870 ফটো উপলব্ধ	395 নাম : মুনমুন বর্মন পিতার নাম: কান্তেশ্বর বর্মন বাড়ির নং : N0013 বয়স : 24 লিঙ্গ : মহিলা	UHI2656999 ফটো উপলব্ধ	396 নাম : সারথী বর্মন স্বামীর নাম: কমল বর্মন বাড়ির নং : n0046 বয়স : 33 লিঙ্গ : মহিলা	UHI1771195 ফটো উপলব্ধ
397 নাম : বাদল বর্মন পিতার নাম: নগেন বর্মন বাড়ির নং : n0047 বয়স : 33 লিঙ্গ : পুরুষ	UHI1898659 ফটো উপলব্ধ	398 নাম : নরেশ বর্মন পিতার নাম: যোগেশ বর্মন বাড়ির নং : n0048 বয়স : 29 লিঙ্গ : পুরুষ	UHI2037224 ফটো উপলব্ধ	399 নাম : ভারতী বর্মন স্বামীর নাম: অনন্ত বর্মন বাড়ির নং : n0049 বয়স : 56 লিঙ্গ : মহিলা	WB/01/004/051042 ফটো উপলব্ধ
400 নাম : গোপাল বর্মন পিতার নাম: সুভাষ বর্মন বাড়ির নং : এন0128 বয়স : 26 লিঙ্গ : পুরুষ	UHI2719375 ফটো উপলব্ধ	401 নাম : সুশান্ত বর্মন পিতার নাম: কিত্যা বর্মন বাড়ির নং : n0026 বয়স : 27 লিঙ্গ : পুরুষ	UHI2367696 ফটো উপলব্ধ	402 নাম : রীনা বর্মন স্বামীর নাম: পরিমল বর্মন বাড়ির নং : n0048 বয়স : 39 লিঙ্গ : মহিলা	UHI1898683 ফটো উপলব্ধ
403 নাম : রাজু বর্মন পিতার নাম: পুলিন বর্মন বাড়ির নং : নং012 বয়স : 22 লিঙ্গ : পুরুষ	UHI2802338 ফটো উপলব্ধ	404 নাম : খৈটু বর্মন পিতার নাম: বিনোদ বর্মন বাড়ির নং : n0046 বয়স : 61 লিঙ্গ : পুরুষ	WB/01/004/051197 ফটো উপলব্ধ	405 নাম : কমল বর্মন পিতার নাম: খৈটু বর্মন বাড়ির নং : n0046 বয়স : 38 লিঙ্গ : পুরুষ	UHI1654631 ফটো উপলব্ধ
406 নাম : বিশ্বজিৎ বর্মন পিতার নাম: সুভাষ বর্মন বাড়ির নং : n0045 বয়স : 32 লিঙ্গ : পুরুষ	UHI1770874 ফটো উপলব্ধ	407 নাম : সুভাষ বর্মন পিতার নাম: রাজেন্দ্র বর্মন বাড়ির নং : n0053 বয়স : 43 লিঙ্গ : পুরুষ	LZL2016434 ফটো উপলব্ধ	408 নাম : জয়ন্ত বর্মন পিতার নাম: তেজেন্দ্র বর্মন বাড়ির নং : এন এইচ এন বয়স : 34 লিঙ্গ : পুরুষ	UHI1654607 ফটো উপলব্ধ
409 নাম : কপ্তেশ্বর বর্মন পিতার নাম: নন্দেশ্বর বর্মন বাড়ির নং : n0013 বয়স : 71 লিঙ্গ : পুরুষ	WB/01/004/051257 ফটো উপলব্ধ	410 নাম : সজল বর্মন পিতার নাম: ভবেন্দ্র বর্মন বাড়ির নং : এন0013 বয়স : 20 লিঙ্গ : পুরুষ	UHI2949154 ফটো উপলব্ধ	411 নাম : আলো বর্মন স্বামীর নাম: নিরঞ্জন বর্মন বাড়ির নং : এন000103 বয়স : 37 লিঙ্গ : মহিলা	LZL2826287 ফটো উপলব্ধ
412 নাম : মেস্তা বর্মন স্বামীর নাম: মদন বর্মন বাড়ির নং : n0018 বয়স : 56 লিঙ্গ : মহিলা	WB/01/004/051280 ফটো উপলব্ধ	413 নাম : মামুনী বর্মন পিতার নাম: রমেশ বর্মন বাড়ির নং : n0063 বয়স : 43 লিঙ্গ : মহিলা	LZL2535805 ফটো উপলব্ধ	414 নাম : নিলীমা শীল পিতার নাম: সুবোধ শীল বাড়ির নং : n0053 বয়স : 37 লিঙ্গ : মহিলা	UHI1771062 ফটো উপলব্ধ
415 নাম : অর্পিতা বর্মন পিতার নাম: সুভাষ বর্মন বাড়ির নং : এন0122 বয়স : 21 লিঙ্গ : মহিলা	UHI2952968 ফটো উপলব্ধ	416 নাম : জগদীশ বর্মন পিতার নাম: যোগেশ বর্মন বাড়ির নং : n0066 বয়স : 35 লিঙ্গ : পুরুষ	UHI2037455 ফটো উপলব্ধ	417 নাম : রিংকু বর্মন স্বামীর নাম: রাজকুমার বর্মন বাড়ির নং : n0022 বয়স : 40 লিঙ্গ : মহিলা	LZL2285989 ফটো উপলব্ধ
418 নাম : সুপিয়া রায় পিতার নাম: সুভাষ চন্দ্র রায় বাড়ির নং : এন0006 বয়স : 21 লিঙ্গ : মহিলা	UHI2934123 ফটো উপলব্ধ	419 নাম : মৌসুমী বর্মন পিতার নাম: রাজকুমার বর্মন বাড়ির নং : এন0022 বয়স : 20 লিঙ্গ : মহিলা	UHI2934107 ফটো উপলব্ধ	420 নাম : সন্ধ্যা বর্মন স্বামীর নাম: নিত্যা বর্মন বাড়ির নং : n0026 বয়স : 46 লিঙ্গ : মহিলা	LZL2285856 ফটো উপলব্ধ

421	TIH1766104	422	UHI2135168	423	UHI1555093
নাম : প্রতিমা রায় পিতার নাম: ঝড় রায় বাড়ির নং : এন0021 বয়স : 33 লিঙ্গ : মহিলা	ফটো উপলব্ধ	নাম : শর্মিলা বর্মন পিতার নাম: পরেন্দ্র নাথ বর্মন বাড়ির নং : এন0000 বয়স : 28 লিঙ্গ : মহিলা	ফটো উপলব্ধ	নাম : ধনঞ্জয় বর্মন পিতার নাম: অনিল বর্মন বাড়ির নং : n0045 বয়স : 35 লিঙ্গ : পুরুষ	ফটো উপলব্ধ
424	UHI1654508	425	WB/01/004/051367	426	WB/01/004/051260
নাম : মৃত্যঞ্জয় বর্মন পিতার নাম: অনিল বর্মন বাড়ির নং : n0045 বয়স : 32 লিঙ্গ : পুরুষ	ফটো উপলব্ধ	নাম : আমেনা বিবি স্বামীর নাম: রহিম উদ্দিন মিয়া বাড়ির নং : n0036 বয়স : 87 লিঙ্গ : মহিলা	ফটো উপলব্ধ	নাম : মোমেনা বিবি স্বামীর নাম: মোহাম্মদ আলী মিয়া বাড়ির নং : n0162 বয়স : 69 লিঙ্গ : মহিলা	ফটো উপলব্ধ
427	UHI3019122	428	UHI1554971	429	UHI1432541
নাম : মফিজার রহমান পিতার নাম: মোহাম্মদ আলী মিয়া বাড়ির নং : n0162 বয়স : 53 লিঙ্গ : পুরুষ	ফটো উপলব্ধ	নাম : মিনা বিবি (খাতুন) স্বামীর নাম: মজিবর রহমান বাড়ির নং : n0162 বয়স : 38 লিঙ্গ : মহিলা	ফটো উপলব্ধ	নাম : মনসুর আলী মায়ের নাম: আমেনা বিবি বাড়ির নং : n0036 বয়স : 36 লিঙ্গ : পুরুষ	ফটো উপলব্ধ
430	LZL2285922	431	WB/01/004/051068	432	UHI2146637
নাম : মজিবর রহমান পিতার নাম: রহিমুদ্দিন মিয়া বাড়ির নং : n0036 বয়স : 40 লিঙ্গ : পুরুষ	ফটো উপলব্ধ	নাম : সমসের আলি মিয়া পিতার নাম: রহিমুদ্দিন মিয়া বাড়ির নং : n0036 বয়স : 47 লিঙ্গ : পুরুষ	ফটো উপলব্ধ	নাম : হামিদা খাতুন স্বামীর নাম: মজিবর রহমান বাড়ির নং : n0036 বয়স : 29 লিঙ্গ : মহিলা	ফটো উপলব্ধ
433	LZL1626647	434	UHI1321645	435	LZL2535425
নাম : মজিবর রহমান পিতার নাম: মহম্মদ আলী বাড়ির নং : n0162 বয়স : 48 লিঙ্গ : পুরুষ	ফটো উপলব্ধ	নাম : মামুদা বেগম স্বামীর নাম: মফিজার রহমান বাড়ির নং : n0162 বয়স : 37 লিঙ্গ : মহিলা	ফটো উপলব্ধ	নাম : আব্দুল মজিদ পিতার নাম: মহম্মদ আলী মিয়া বাড়ির নং : n0162 বয়স : 38 লিঙ্গ : পুরুষ	ফটো উপলব্ধ
436	LZL2736312	437	WB/01/004/051365	438	UHI2719441
নাম : বাবুলি বিবি (খাতুন) স্বামীর নাম: সমসের আলী বাড়ির নং : n0036 বয়স : 38 লিঙ্গ : মহিলা	ফটো উপলব্ধ	নাম : মর্জিনা বিবি স্বামীর নাম: আবিজুল মিয়া বাড়ির নং : n0036 বয়স : 55 লিঙ্গ : মহিলা	ফটো উপলব্ধ	নাম : মেরিনা পারভীন স্বামীর নাম: মনসুর আলী বাড়ির নং : এন0036 বয়স : 27 লিঙ্গ : মহিলা	ফটো উপলব্ধ
439	UHI2492114	440	WB/01/004/051400	441	UHI1976786
নাম : নজিমা খাতুন স্বামীর নাম: আবদুল মজিদ বাড়ির নং : এনএইচএন বয়স : 28 লিঙ্গ : মহিলা	ফটো উপলব্ধ	নাম : আবিজুল মিয়া পিতার নাম: রহিমুদ্দিন মিয়া বাড়ির নং : n0036 বয়স : 61 লিঙ্গ : পুরুষ	ফটো উপলব্ধ	নাম : বিমান রায় পিতার নাম: অশোক রায় বাড়ির নং : n0162 বয়স : 31 লিঙ্গ : পুরুষ	ফটো উপলব্ধ
442	WB/01/004/051430	443	WB/01/004/051362	444	UHI2661338
নাম : কানন বিশ্বাস স্বামীর নাম: বীরেন্দ্র বিশ্বাস বাড়ির নং : n0156 বয়স : 83 লিঙ্গ : মহিলা	ফটো উপলব্ধ	নাম : শিউলী বিশ্বাস স্বামীর নাম: ধীরেন্দ্র বিশ্বাস বাড়ির নং : n0156 বয়স : 52 লিঙ্গ : মহিলা	ফটো উপলব্ধ	নাম : দীপ বিশ্বাস পিতার নাম: দুলাল চন্দ্র বিশ্বাস বাড়ির নং : N0079 বয়স : 24 লিঙ্গ : পুরুষ	ফটো উপলব্ধ
445	UHI2410223	446	UHI2037331	447	LZL2286052
নাম : সুস্মিতা বিশ্বাস বর্মন স্বামীর নাম: অরুণ বিশ্বাস বাড়ির নং : n0081 বয়স : 26 লিঙ্গ : মহিলা	ফটো উপলব্ধ	নাম : সীমা শীল স্বামীর নাম: নারায়ণ বিশ্বাস বাড়ির নং : n0127 বয়স : 33 লিঙ্গ : মহিলা	ফটো উপলব্ধ	নাম : স্বপ্না বিশ্বাস স্বামীর নাম: গৌতম বিশ্বাস বাড়ির নং : n0155 বয়স : 41 লিঙ্গ : মহিলা	ফটো উপলব্ধ
448	UHI2848265	449	UHI2522860	450	UHI1771054
নাম : রুনা মহন্ত বিশ্বাস স্বামীর নাম: মদন বিশ্বাস বাড়ির নং : মরানদীর কুঠী বয়স : 26 লিঙ্গ : মহিলা	ফটো উপলব্ধ	নাম : দুলাল চন্দ্র বিশ্বাস পিতার নাম: হেমেন্দ্র চন্দ্র বিশ্বাস বাড়ির নং : n0079 বয়স : 62 লিঙ্গ : পুরুষ	ফটো উপলব্ধ	নাম : অষ্টমী মজুমদার (বিশ্বাস) স্বামীর নাম: সুধন বিশ্বাস বাড়ির নং : n0078 বয়স : 35 লিঙ্গ : মহিলা	ফটো উপলব্ধ

451 নাম : শিব বিশ্বাস পিতার নাম: বিমল বিশ্বাস বাড়ির নং : n0061 বয়স : 32 লিঙ্গ : পুরুষ	UHI1770882 ফটো উপলব্ধ	452 নাম : তপন বিশ্বাস পিতার নাম: বিমল বিশ্বাস বাড়ির নং : n0061 বয়স : 37 লিঙ্গ : পুরুষ	LZL2804789 ফটো উপলব্ধ	453 নাম : বিমল বিশ্বাস পিতার নাম: সতীশ বিশ্বাস বাড়ির নং : n0061 বয়স : 71 লিঙ্গ : পুরুষ	WB/01/004/051029 ফটো উপলব্ধ
454 নাম : সুধন বিশ্বাস পিতার নাম: হীরেন্দ্র বিশ্বাস বাড়ির নং : n0078 বয়স : 46 লিঙ্গ : পুরুষ	LZL2284602 ফটো উপলব্ধ	455 নাম : নয়ন মনি বিশ্বাস (দাস) স্বামীর নাম: রতন চন্দ্র বিশ্বাস বাড়ির নং : n0080 বয়স : 38 লিঙ্গ : মহিলা	LZL2736254 ফটো উপলব্ধ	456 নাম : পম্পি শীল শর্মা (বিশ্বাস) স্বামীর নাম: শংকর বিশ্বাস বাড়ির নং : n0080 বয়স : 38 লিঙ্গ : মহিলা	UHI2037497 ফটো উপলব্ধ
457 নাম : পূর্ণিমা ভৌমিক বিশ্বাস স্বামীর নাম: অর্জুন বিশ্বাস বাড়ির নং : 82 বয়স : 29 লিঙ্গ : মহিলা	RNL2081677 ফটো উপলব্ধ	458 নাম : সবিতা বিশ্বাস স্বামীর নাম: অধীর বিশ্বাস বাড়ির নং : n0037 বয়স : 53 লিঙ্গ : মহিলা	LZL2736429 ফটো উপলব্ধ	459 নাম : টুম্পা (রায়) বিশ্বাস স্বামীর নাম: দুলাল চন্দ্র বিশ্বাস বাড়ির নং : 80 বয়স : 48 লিঙ্গ : মহিলা	LZL2535219 ফটো উপলব্ধ
460 নাম : বাপ্পা বিশ্বাস পিতার নাম: অরুণ বিশ্বাস বাড়ির নং : n0080 বয়স : 32 লিঙ্গ : পুরুষ	UHI1976794 ফটো উপলব্ধ	461 নাম : প্রসেনজিৎ বিশ্বাস পিতার নাম: কাজল বিশ্বাস বাড়ির নং : n0125 বয়স : 30 লিঙ্গ : পুরুষ	UHI1898501 ফটো উপলব্ধ	462 নাম : ডলি বিশ্বাস (শীল) স্বামীর নাম: উজ্জ্বল কান্তি বিশ্বাস বাড়ির নং : n0126 বয়স : 48 লিঙ্গ : মহিলা	LZL2736437 ফটো উপলব্ধ
463 নাম : চম্পা রানী (শীল) বিশ্বাস স্বামীর নাম: রতন বিশ্বাস বাড়ির নং : n0126 বয়স : 46 লিঙ্গ : মহিলা	LZL2285732 ফটো উপলব্ধ	464 নাম : গনেশ বিশ্বাস পিতার নাম: অধীর বিশ্বাস বাড়ির নং : এন এইচ এন বয়স : 30 লিঙ্গ : পুরুষ	UHI2489433 ফটো উপলব্ধ	465 নাম : রানা বিশ্বাস পিতার নাম: অরুণ বিশ্বাস বাড়ির নং : n0119 বয়স : 34 লিঙ্গ : পুরুষ	UHI1898642 ফটো উপলব্ধ
466 নাম : গোপাল বিশ্বাস পিতার নাম: দীপক বিশ্বাস বাড়ির নং : এন0092 বয়স : 24 লিঙ্গ : পুরুষ	UHI2719359 ফটো উপলব্ধ	467 নাম : সন্ধ্যা বিশ্বাস শীল স্বামীর নাম: সুভাষ শীল বাড়ির নং : 203 বয়স : 43 লিঙ্গ : মহিলা	LZL2028751 ফটো উপলব্ধ	468 নাম : মদন বিশ্বাস পিতার নাম: গৌরঙ্গ বিশ্বাস বাড়ির নং : n0155 বয়স : 38 লিঙ্গ : পুরুষ	LZL2736528 ফটো উপলব্ধ
469 নাম : বাপি বিশ্বাস পিতার নাম: ধীরেন্দ্র বিশ্বাস বাড়ির নং : n0156 বয়স : 31 লিঙ্গ : পুরুষ	UHI1770908 ফটো উপলব্ধ	470 নাম : দ্বিজেন্দ্র বিশ্বাস পিতার নাম: হীরেন্দ্র বিশ্বাস বাড়ির নং : n0078 বয়স : 54 লিঙ্গ : পুরুষ	WB/01/004/051314 ফটো উপলব্ধ	471 নাম : সুনীল বিশ্বাস পিতার নাম: গিরিন্দ্র বিশ্বাস বাড়ির নং : n0117 বয়স : 81 লিঙ্গ : পুরুষ	UHI2583680 ফটো উপলব্ধ
472 নাম : শঙ্কর বিশ্বাস পিতার নাম: হেমেন্দ্র বিশ্বাস বাড়ির নং : n0080 বয়স : 43 লিঙ্গ : পুরুষ	LZL2284610 ফটো উপলব্ধ	473 নাম : হারাধন বিশ্বাস পিতার নাম: দিগেন্দ্র বিশ্বাস বাড়ির নং : n0081 বয়স : 63 লিঙ্গ : পুরুষ	WB/01/004/051330 ফটো উপলব্ধ	474 নাম : পূর্ণিমা বিশ্বাস (রায়) স্বামীর নাম: মদন বিশ্বাস বাড়ির নং : n0095 বয়স : 33 লিঙ্গ : মহিলা	UHI1898782 ফটো উপলব্ধ
475 নাম : প্রহ্লাদ বিশ্বাস পিতার নাম: বীরেন্দ্র বিশ্বাস বাড়ির নং : n0095 বয়স : 52 লিঙ্গ : পুরুষ	WB/01/004/051399 ফটো উপলব্ধ	476 নাম : বাসন্তী বিশ্বাস স্বামীর নাম: বিমল বিশ্বাস বাড়ির নং : n0087 বয়স : 49 লিঙ্গ : মহিলা	WB/01/004/090602 ফটো উপলব্ধ	477 নাম : নিয়তী বিশ্বাস স্বামীর নাম: দীপক বিশ্বাস বাড়ির নং : n0092 বয়স : 53 লিঙ্গ : মহিলা	WB/01/004/051188 ফটো উপলব্ধ
478 নাম : তপন বিশ্বাস পিতার নাম: মনীন্দ্র বিশ্বাস বাড়ির নং : n0082 বয়স : 55 লিঙ্গ : পুরুষ	WB/01/004/051480 ফটো উপলব্ধ	479 নাম : লক্ষী বিশ্বাস স্বামীর নাম: গোপাল বিশ্বাস বাড়ির নং : n0083 বয়স : 53 লিঙ্গ : মহিলা	WB/01/004/051504 ফটো উপলব্ধ	480 নাম : নেপাল বিশ্বাস পিতার নাম: ব্রজেন্দ্র বিশ্বাস বাড়ির নং : n0084 বয়স : 54 লিঙ্গ : পুরুষ	WB/01/004/051520 ফটো উপলব্ধ

481 নাম : সাবিত্রী বিশ্বাস (শীল) স্বামীর নাম: রাখাল বিশ্বাস বাড়ির নং : n0084 বয়স : 42 লিঙ্গ : মহিলা	LZL2736320 ফটো উপলব্ধ	482 নাম : যুথিকা বিশ্বাস স্বামীর নাম: রুপন বিশ্বাস বাড়ির নং : n0119 বয়স : 33 লিঙ্গ : মহিলা	UHI2146751 ফটো উপলব্ধ	483 নাম : দীপক বিশ্বাস পিতার নাম: সুধীর বিশ্বাস বাড়ির নং : n0092 বয়স : 59 লিঙ্গ : পুরুষ	WB/01/004/051187 ফটো উপলব্ধ
484 নাম : আরতী বিশ্বাস স্বামীর নাম: বীরেন্দ্র বিশ্বাস বাড়ির নং : n0095 বয়স : 71 লিঙ্গ : মহিলা	WB/01/004/051301 ফটো উপলব্ধ	485 নাম : সপ্না বিশ্বাস স্বামীর নাম: সাধন বিশ্বাস বাড়ির নং : n0113 বয়স : 76 লিঙ্গ : মহিলা	WB/01/004/051300 ফটো উপলব্ধ	486 নাম : রুস্পা বিশ্বাস সরকার স্বামীর নাম: রাজু বিশ্বাস বাড়ির নং : n0119 বয়স : 34 লিঙ্গ : মহিলা	UHI2332922 ফটো উপলব্ধ
487 নাম : পরিমল বিশ্বাস পিতার নাম: বিমল বিশ্বাস বাড়ির নং : n0061 বয়স : 40 লিঙ্গ : পুরুষ	UHI0611913 ফটো উপলব্ধ	488 নাম : অরুণ বিশ্বাস পিতার নাম: হারাধন বিশ্বাস বাড়ির নং : n0081 বয়স : 31 লিঙ্গ : পুরুষ	UHI1771039 ফটো উপলব্ধ	489 নাম : রুস্পা শীল শর্মা (বিশ্বাস) স্বামীর নাম: নির্মল বিশ্বাস বাড়ির নং : n0061 বয়স : 35 লিঙ্গ : মহিলা	UHI1771229 ফটো উপলব্ধ
490 নাম : সুব্রত সরকার পিতার নাম: নারায়ণ সরকার বাড়ির নং : এনএন এইচ বয়স : 26 লিঙ্গ : পুরুষ	UHI2488526 ফটো উপলব্ধ	491 নাম : নারায়ণ সরকার পিতার নাম: সতীশ সরকার বাড়ির নং : n0113 বয়স : 55 লিঙ্গ : পুরুষ	UHI1345685 ফটো উপলব্ধ	492 নাম : মদন বিশ্বাস মায়ের নাম: স্বপ্না বিশ্বাস বাড়ির নং : n0113 বয়স : 37 লিঙ্গ : পুরুষ	UHI1432566 ফটো উপলব্ধ
493 নাম : প্রতিমা শিল শর্মা বিশ্বাস স্বামীর নাম: মদন বিশ্বাস বাড়ির নং : এন0113 বয়স : 30 লিঙ্গ : মহিলা	UHI2934057 ফটো উপলব্ধ	494 নাম : সাধন বিশ্বাস পিতার নাম: নরেন্দ্র বিশ্বাস বাড়ির নং : n0124 বয়স : 57 লিঙ্গ : পুরুষ	WB/01/004/051065 ফটো উপলব্ধ	495 নাম : প্রসেনজিৎ বিশ্বাস পিতার নাম: তপন বিশ্বাস বাড়ির নং : এন এইচ এন বয়স : 27 লিঙ্গ : পুরুষ	UHI2489417 ফটো উপলব্ধ
496 নাম : অর্জুন বিশ্বাস পিতার নাম: তপন বিশ্বাস বাড়ির নং : n0082 বয়স : 34 লিঙ্গ : পুরুষ	UHI1604883 ফটো উপলব্ধ	497 নাম : নারায়ণ বিশ্বাস মায়ের নাম: জ্যোৎস্না বিশ্বাস বাড়ির নং : n0127 বয়স : 43 লিঙ্গ : পুরুষ	LZL2016921 ফটো উপলব্ধ	498 নাম : হরিধন বিশ্বাস পিতার নাম: বিমল বিশ্বাস বাড়ির নং : এন0087 বয়স : 24 লিঙ্গ : পুরুষ	UHI2719367 ফটো উপলব্ধ
499 নাম : সোনালী বিশ্বাস পিতার নাম: প্রহ্লাদ বিশ্বাস বাড়ির নং : n0095 বয়স : 22 লিঙ্গ : মহিলা	UHI2801108 ফটো উপলব্ধ	500 নাম : জ্যোৎস্না বিশ্বাস স্বামীর নাম: হারাধন বিশ্বাস বাড়ির নং : n0081 বয়স : 58 লিঙ্গ : মহিলা	WB/01/004/051344 ফটো উপলব্ধ	501 নাম : সেবিকা বিশ্বাস স্বামীর নাম: তপন বিশ্বাস বাড়ির নং : n0082 বয়স : 53 লিঙ্গ : মহিলা	WB/01/004/051455 ফটো উপলব্ধ
502 নাম : গোপাল বিশ্বাস পিতার নাম: ব্রজেন্দ্র বিশ্বাস বাড়ির নং : n0083 বয়স : 58 লিঙ্গ : পুরুষ	WB/01/004/051481 ফটো উপলব্ধ	503 নাম : মদন বিশ্বাস পিতার নাম: আরতী বিশ্বাস বাড়ির নং : n0095 বয়স : 45 লিঙ্গ : পুরুষ	LZL2016533 ফটো উপলব্ধ	504 নাম : রাখাল বিশ্বাস পিতার নাম: ব্রজেন্দ্র চন্দ্র বিশ্বাস বাড়ির নং : n0084 বয়স : 49 লিঙ্গ : পুরুষ	LZL2016483 ফটো উপলব্ধ
505 নাম : বিমল বিশ্বাস পিতার নাম: ব্রজেন্দ্র বিশ্বাস বাড়ির নং : n0087 বয়স : 54 লিঙ্গ : পুরুষ	WB/01/004/090121 ফটো উপলব্ধ	506 নাম : নারায়ণ বিশ্বাস পিতার নাম: নিখিল বিশ্বাস বাড়ির নং : n0095 বয়স : 31 লিঙ্গ : পুরুষ	UHI1770890 ফটো উপলব্ধ	507 নাম : রতন চন্দ্র বিশ্বাস পিতার নাম: হেমেন্দ্র বিশ্বাস বাড়ির নং : n0080 বয়স : 44 লিঙ্গ : পুরুষ	LZL2016491 ফটো উপলব্ধ
508 নাম : নির্মল বিশ্বাস পিতার নাম: বিমল বিশ্বাস বাড়ির নং : n0061 বয়স : 44 লিঙ্গ : পুরুষ	LZL2016525 ফটো উপলব্ধ	509 নাম : অধীর বিশ্বাস পিতার নাম: হেমেন্দ্র বিশ্বাস বাড়ির নং : n0037 বয়স : 61 লিঙ্গ : পুরুষ	LZL2535276 ফটো উপলব্ধ	510 নাম : তমালি দে বিশ্বাস স্বামীর নাম: গণেশ বিশ্বাস বাড়ির নং : এন0000 বয়স : 27 লিঙ্গ : মহিলা	UHI2934081 ফটো উপলব্ধ

511 নাম : শঙ্কর বিশ্বাস পিতার নাম: সাধন বিশ্বাস বাড়ির নং : এন0124 বয়স : 25 লিঙ্গ : পুরুষ	UHI2488559 ফটো উপলব্ধ	512 নাম : রাজু বিশ্বাস পিতার নাম: অরুণ বিশ্বাস বাড়ির নং : n0119 বয়স : 41 লিঙ্গ : পুরুষ	LZL2535532 ফটো উপলব্ধ	513 নাম : রুপন বিশ্বাস পিতার নাম: অরুণ বিশ্বাস বাড়ির নং : n0119 বয়স : 39 লিঙ্গ : পুরুষ	LZL2535540 ফটো উপলব্ধ
514 নাম : গৌরাজ বিশ্বাস পিতার নাম: গিরীন্দ্র বিশ্বাস বাড়ির নং : n0155 বয়স : 71 লিঙ্গ : পুরুষ	WB/01/004/051148 ফটো উপলব্ধ	515 নাম : গৌতম বিশ্বাস পিতার নাম: গৌরাজ বিশ্বাস বাড়ির নং : n0155 বয়স : 47 লিঙ্গ : পুরুষ	LZL2284594 ফটো উপলব্ধ	516 নাম : ললিতা বিশ্বাস স্বামীর নাম: হীরেন্দ্র বিশ্বাস বাড়ির নং : n0078 বয়স : 76 লিঙ্গ : মহিলা	WB/01/004/051454 ফটো উপলব্ধ
517 নাম : বিশ্বজিৎ বিশ্বাস পিতার নাম: নিখিল বিশ্বাস বাড়ির নং : n0226 বয়স : 26 লিঙ্গ : পুরুষ	UHI2410132 ফটো উপলব্ধ	518 নাম : শুক্লা বিশ্বাস স্বামীর নাম: দ্বিজেন্দ্র বিশ্বাস বাড়ির নং : n0078 বয়স : 37 লিঙ্গ : মহিলা	LZL2736205 ফটো উপলব্ধ	519 নাম : লাবন্য বিশ্বাস স্বামীর নাম: ব্রজেন্দ্র বিশ্বাস বাড়ির নং : n0084 বয়স : 81 লিঙ্গ : মহিলা	WB/01/004/051503 ফটো উপলব্ধ
520 নাম : হিরন বর্মন স্বামীর নাম: বিশ্বজিৎ বর্মন বাড়ির নং : n0117 বয়স : 37 লিঙ্গ : মহিলা	UHI1771153 ফটো উপলব্ধ	521 নাম : ননিগোপাল বিশ্বাস মায়ের নাম: কম্পনা বিশ্বাস বাড়ির নং : n0123 বয়স : 35 লিঙ্গ : পুরুষ	UHI1898790 ফটো উপলব্ধ	522 নাম : মীনারানী বিশ্বাস স্বামীর নাম: কাজল বিশ্বাস বাড়ির নং : n0125 বয়স : 53 লিঙ্গ : মহিলা	WB/01/004/051168 ফটো উপলব্ধ
523 নাম : রুমা বিশ্বাস (সাহা) স্বামীর নাম: স্বপন বিশ্বাস বাড়ির নং : n0061 বয়স : 32 লিঙ্গ : মহিলা	UHI1898840 ফটো উপলব্ধ	524 নাম : অভিজিৎ বিশ্বাস পিতার নাম: গোপাল বিশ্বাস বাড়ির নং : N0083 বয়স : 24 লিঙ্গ : পুরুষ	UHI2618148 ফটো উপলব্ধ	525 নাম : রিংক বিশ্বাস (শীল) স্বামীর নাম: প্রহ্লাদ বিশ্বাস বাড়ির নং : n0095 বয়স : 40 লিঙ্গ : মহিলা	UHI1771161 ফটো উপলব্ধ
526 নাম : শংকরী বিশ্বাস স্বামীর নাম: সুনীল বিশ্বাস বাড়ির নং : n0117 বয়স : 56 লিঙ্গ : মহিলা	WB/01/004/051461 ফটো উপলব্ধ	527 নাম : কাজল বিশ্বাস পিতার নাম: যতীন্দ্র বিশ্বাস বাড়ির নং : n0125 বয়স : 63 লিঙ্গ : পুরুষ	WB/01/004/051213 ফটো উপলব্ধ	528 নাম : উজ্জলকান্তি বিশ্বাস পিতার নাম: যতীন্দ্র বিশ্বাস বাড়ির নং : n0126 বয়স : 53 লিঙ্গ : পুরুষ	UHI2570539 ফটো উপলব্ধ
529 নাম : সুমিত্রা বিশ্বাস স্বামীর নাম: নিখিল বিশ্বাস বাড়ির নং : n0220 বয়স : 58 লিঙ্গ : মহিলা	WB/01/004/051014 ফটো উপলব্ধ	530 নাম : পৌরব বিশ্বাস পিতার নাম: গোপাল বিশ্বাস বাড়ির নং : এনএন এইচ বয়স : 26 লিঙ্গ : পুরুষ	UHI2488401 ফটো উপলব্ধ	531 নাম : শোভা বিশ্বাস স্বামীর নাম: অরুণ বিশ্বাস বাড়ির নং : n0119 বয়স : 58 লিঙ্গ : মহিলা	WB/01/004/051491 ফটো উপলব্ধ
532 নাম : কম্পনা বিশ্বাস স্বামীর নাম: নারায়ন বিশ্বাস বাড়ির নং : n0123 বয়স : 61 লিঙ্গ : মহিলা	WB/01/004/051166 ফটো উপলব্ধ	533 নাম : প্রিয়ান্বিতা বিশ্বাস পিতার নাম: বিমল বিশ্বাস বাড়ির নং : এন0087 বয়স : 23 লিঙ্গ : মহিলা	UHI2812972 ফটো উপলব্ধ	534 নাম : কাকলী দত্ত (বিশ্বাস) স্বামীর নাম: সাধন বিশ্বাস বাড়ির নং : n0124 বয়স : 45 লিঙ্গ : মহিলা	LZL2535649 ফটো উপলব্ধ
535 নাম : লক্ষ্মী বিশ্বাস পিতার নাম: সাধন বিশ্বাস বাড়ির নং : এন0000 বয়স : 20 লিঙ্গ : মহিলা	UHI2934024 ফটো উপলব্ধ	536 নাম : বিশ্বজিৎ বিশ্বাস পিতার নাম: কাজল বিশ্বাস বাড়ির নং : n0125 বয়স : 33 লিঙ্গ : পুরুষ	UHI1654474 ফটো উপলব্ধ	537 নাম : নারায়ন বৈদ্য পিতার নাম: মহাদেব বৈদ্য বাড়ির নং : n0215 বয়স : 45 লিঙ্গ : পুরুষ	LZL2025807 ফটো উপলব্ধ
538 নাম : আরতী বৈদ্য স্বামীর নাম: নারায়ন বৈদ্য বাড়ির নং : n0216 বয়স : 41 লিঙ্গ : মহিলা	LZL2539831 ফটো উপলব্ধ	539 নাম : জ্যোৎস্না ভৌমিক পিতার নাম: জীবন ভৌমিক বাড়ির নং : এন0118 বয়স : 24 লিঙ্গ : মহিলা	UHI2719318 ফটো উপলব্ধ	540 নাম : ভুবন ভৌমিক পিতার নাম: নলিনী ভৌমিক বাড়ির নং : n0120 বয়স : 54 লিঙ্গ : পুরুষ	UHI2992261 ফটো উপলব্ধ



541 নাম : সন্ধ্যা ভৌমিক স্বামীর নাম: নলিনী ভৌমিক বাড়ির নং : n0120 বয়স : 79 লিঙ্গ : মহিলা	UHI2554335 ফটো উপলব্ধ	542 নাম : জীবন ভৌমিক পিতার নাম: নিখিল ভৌমিক বাড়ির নং : n0118 বয়স : 59 লিঙ্গ : পুরুষ	WB/01/004/051526 ফটো উপলব্ধ	543 নাম : পিংকী দাস (ভৌমিক) স্বামীর নাম: জীবন ভৌমিক বাড়ির নং : n0118 বয়স : 40 লিঙ্গ : মহিলা	UHI1898865 ফটো উপলব্ধ
544 নাম : অরুনা ভৌমিক স্বামীর নাম: নিখিল ভৌমিক বাড়ির নং : n0118 বয়স : 73 লিঙ্গ : মহিলা	WB/01/004/051030 ফটো উপলব্ধ	545 নাম : স্বপ্না ভৌমিক পিতার নাম: জীবন ভৌমিক বাড়ির নং : এন0118 বয়স : 21 লিঙ্গ : মহিলা	UHI2942738 ফটো উপলব্ধ	546 নাম : রিটা সরকার ভৌমিক স্বামীর নাম: ভুবনা ভৌমিক বাড়ির নং : n0120 বয়স : 47 লিঙ্গ : মহিলা	LZL2284651 ফটো উপলব্ধ
547 নাম : রতন কুমার ভৌমিক পিতার নাম: মাখন ভৌমিক বাড়ির নং : n0115 বয়স : 65 লিঙ্গ : পুরুষ	WB/01/004/051410 ফটো উপলব্ধ	548 নাম : নেপাল ভৌমিক পিতার নাম: নলিনী ভৌমিক বাড়ির নং : n0120 বয়স : 42 লিঙ্গ : পুরুষ	LZL2016574 ফটো উপলব্ধ	549 নাম : টিনুবালা ভৌমিক স্বামীর নাম: রতন ভৌমিক বাড়ির নং : n0115 বয়স : 59 লিঙ্গ : মহিলা	WB/01/004/051026 ফটো উপলব্ধ
550 নাম : বিউটি দত্ত (ভৌমিক) স্বামীর নাম: গোপাল ভৌমিক বাড়ির নং : n0120 বয়স : 34 লিঙ্গ : মহিলা	UHI1898857 ফটো উপলব্ধ	551 নাম : দীপঙ্কর ভৌমিক পিতার নাম: রতন ভৌমিক বাড়ির নং : এনএন এইচ বয়স : 25 লিঙ্গ : পুরুষ	UHI2488500 ফটো উপলব্ধ	552 নাম : গোবিন্দ ভৌমিক পিতার নাম: ভুবন ভৌমিক বাড়ির নং : n0120 বয়স : 27 লিঙ্গ : পুরুষ	UHI2332898 ফটো উপলব্ধ
553 নাম : গোপাল ভৌমিক পিতার নাম: নলিনী ভৌমিক বাড়ির নং : n0120 বয়স : 49 লিঙ্গ : পুরুষ	UHI2556595 ফটো উপলব্ধ	554 নাম : সেপাল ভৌমিক পিতার নাম: নলিনী ভৌমিক বাড়ির নং : n0120 বয়স : 36 লিঙ্গ : পুরুষ	LZL2804607 ফটো উপলব্ধ	555 নাম : রিয়া ভৌমিক পিতার নাম: ভুবন ভৌমিক বাড়ির নং : মরানদীর কুঠী বয়স : 21 লিঙ্গ : মহিলা	UHI2939601 ফটো উপলব্ধ
556 নাম : শৈলেন মজুমদার পিতার নাম: অবনী মজুমদার বাড়ির নং : n0140 বয়স : 79 লিঙ্গ : পুরুষ	WB/01/004/090579 ফটো উপলব্ধ	557 নাম : মায়ী মজুমদার স্বামীর নাম: শৈলেন মজুমদার বাড়ির নং : n0140 বয়স : 64 লিঙ্গ : মহিলা	WB/01/004/090474 ফটো উপলব্ধ	558 নাম : অঞ্জনা মজুমদার স্বামীর নাম: সুজিত মজুমদার বাড়ির নং : n0140 বয়স : 35 লিঙ্গ : মহিলা	UHI2037448 ফটো উপলব্ধ
559 নাম : বিমল মজুমদার পিতার নাম: সুকুমার মজুমদার বাড়ির নং : n0143 বয়স : 41 লিঙ্গ : পুরুষ	LZL2250629 ফটো উপলব্ধ	560 নাম : সুজাতা মজুমদার স্বামীর নাম: প্রাণেশ মজুমদার বাড়ির নং : n0154 বয়স : 38 লিঙ্গ : মহিলা	UHI1555242 ফটো উপলব্ধ	561 নাম : মায়ী মজুমদার স্বামীর নাম: কার্তিক মজুমদার বাড়ির নং : n0154 বয়স : 45 লিঙ্গ : মহিলা	LZL2284677 ফটো উপলব্ধ
562 নাম : সুজিত মজুমদার পিতার নাম: শৈলেন মজুমদার বাড়ির নং : n0140 বয়স : 46 লিঙ্গ : পুরুষ	LZL2016616 ফটো উপলব্ধ	563 নাম : সংহিতা মজুমদার পিতার নাম: কার্তিক মজুমদার বাড়ির নং : নং154 বয়স : 23 লিঙ্গ : মহিলা	UHI2802247 ফটো উপলব্ধ	564 নাম : পুষ্পালা মজুমদার (শীলশর্মা) স্বামীর নাম: মন্টু মজুমদার বাড়ির নং : n0142 বয়স : 48 লিঙ্গ : মহিলা	LZL2250694 ফটো উপলব্ধ
565 নাম : আরতী মজুমদার স্বামীর নাম: সুকুমার মজুমদার বাড়ির নং : n0143 বয়স : 66 লিঙ্গ : মহিলা	WB/01/004/051295 ফটো উপলব্ধ	566 নাম : গনেশ চন্দ্র মজুমদার পিতার নাম: রমনী মজুমদার বাড়ির নং : n0154 বয়স : 53 লিঙ্গ : পুরুষ	LZL2016590 ফটো উপলব্ধ	567 নাম : তুলসী মজুমদার(শীল) স্বামীর নাম: গনেশ মজুমদার বাড়ির নং : n0154 বয়স : 39 লিঙ্গ : মহিলা	LZL2804565 ফটো উপলব্ধ
568 নাম : নারায়ন মজুমদার পিতার নাম: অবনী মজুমদার বাড়ির নং : n0144 বয়স : 66 লিঙ্গ : পুরুষ	WB/01/004/051272 ফটো উপলব্ধ	569 নাম : ছবি মজুমদার স্বামীর নাম: নারায়ন মজুমদার বাড়ির নং : n0144 বয়স : 59 লিঙ্গ : মহিলা	WB/01/004/051390 ফটো উপলব্ধ	570 নাম : পুষ্প বিশ্বাস (মজুমদার) স্বামীর নাম: শংকর মজুমদার বাড়ির নং : 153 বয়স : 41 লিঙ্গ : মহিলা	LZL2535359 ফটো উপলব্ধ



571	WB/01/004/051035	নাম : কার্তিক মজুমদার পিতার নাম: রমনী কান্ত মজুমদার বাড়ির নং : n0154 বয়স : 57 লিঙ্গ : পুরুষ	ফটো উপলব্ধ	572	WB/01/004/051169	নাম : অরুণ মজুমদার পিতার নাম: অবনী মজুমদার বাড়ির নং : n0141 বয়স : 51 লিঙ্গ : পুরুষ	ফটো উপলব্ধ	573	WB/01/004/051475	নাম : মণ্টু মজুমদার পিতার নাম: অবনী মজুমদার বাড়ির নং : n0142 বয়স : 51 লিঙ্গ : পুরুষ	ফটো উপলব্ধ
574	LZL2804870	নাম : কমল মজুমদার মায়ের নাম: আরতী মজুমদার বাড়ির নং : n0143 বয়স : 37 লিঙ্গ : পুরুষ	ফটো উপলব্ধ	575	TIH1626365	নাম : হিমালী রায় পিতার নাম: কালিপদ রায় বাড়ির নং : এন0045 বয়স : 35 লিঙ্গ : মহিলা	ফটো উপলব্ধ	576	UHI1654698	নাম : সোমা (শীলা) মজুমদার স্বামীর নাম: বিমল মজুমদার বাড়ির নং : n0143 বয়স : 35 লিঙ্গ : মহিলা	ফটো উপলব্ধ
577	LZL2016608	নাম : সমির মজুমদার পিতার নাম: শৈলেন মজুমদার বাড়ির নং : n0140 বয়স : 49 লিঙ্গ : পুরুষ	ফটো উপলব্ধ	578	LZL2804862	নাম : রাজু মজুমদার পিতার নাম: নারায়ণ মজুমদার বাড়ির নং : n0144 বয়স : 37 লিঙ্গ : পুরুষ	ফটো উপলব্ধ	579	UHI2146629	নাম : বাপ্পি মজুমদার পিতার নাম: মণ্টু মজুমদার বাড়ির নং : n0142 বয়স : 29 লিঙ্গ : পুরুষ	ফটো উপলব্ধ
580	UHI2333003	নাম : ইন্দ্রজিৎ মজুমদার পিতার নাম: মণ্টু মজুমদার বাড়ির নং : n0142 বয়স : 27 লিঙ্গ : পুরুষ	ফটো উপলব্ধ	581	UHI2922987	নাম : পৌতম মজুমদার পিতার নাম: গণেশ মজুমদার বাড়ির নং : মরানদীর কুঠি বয়স : 20 লিঙ্গ : পুরুষ	ফটো উপলব্ধ	582	UHI2996684	নাম : পৃথ্বীশ মজুমদার মায়ের নাম: সুজাতা মজুমদার বাড়ির নং : মরানদীর কুঠি বয়স : 20 লিঙ্গ : পুরুষ	ফটো উপলব্ধ
583	UHI2856896	নাম : সঙ্গীতা মজুমদার পিতার নাম: সংকর মজুমদার বাড়ির নং : এন00140 বয়স : 22 লিঙ্গ : মহিলা	ফটো উপলব্ধ	584	UHI2856805	নাম : শুভঙ্কর মজুমদার পিতার নাম: শঙ্কর মজুমদার বাড়ির নং : নং 140 বয়স : 21 লিঙ্গ : পুরুষ	ফটো উপলব্ধ	585	WB/01/004/051483	নাম : নুরমহাম্মদ মিঞা পিতার নাম: আদি মিঞা বাড়ির নং : n0165 বয়স : 66 লিঙ্গ : পুরুষ	ফটো উপলব্ধ
586	WB/01/004/051304	নাম : তজিরুদ্দিন মিঞা পিতার নাম: আদি মিঞা বাড়ির নং : n0164 বয়স : 71 লিঙ্গ : পুরুষ	ফটো উপলব্ধ	587	WB/01/004/051263	নাম : নুরবনু স্বামীর নাম: তজির মিঞা বাড়ির নং : n0164 বয়স : 66 লিঙ্গ : মহিলা	ফটো উপলব্ধ	588	LZL2666238	নাম : আয়নুল হক পিতার নাম: নছির উদ্দিন মিঞা বাড়ির নং : n0035 বয়স : 39 লিঙ্গ : পুরুষ	ফটো উপলব্ধ
589	LZL2285849	নাম : লতিফা বিবি (খাতুন) স্বামীর নাম: সামুল হক বাড়ির নং : n0035 বয়স : 39 লিঙ্গ : মহিলা	ফটো উপলব্ধ	590	LZL2016632	নাম : রমজান আলী পিতার নাম: তজির উদ্দিন মিঞা বাড়ির নং : n0164 বয়স : 48 লিঙ্গ : পুরুষ	ফটো উপলব্ধ	591	LZL2016640	নাম : সামুল হক পিতার নাম: নছির মিঞা বাড়ির নং : n0035 বয়স : 44 লিঙ্গ : পুরুষ	ফটো উপলব্ধ
592	LZL2285542	নাম : হানিফ মিঞা পিতার নাম: আজহার মিঞা বাড়ির নং : n0164 বয়স : 28 লিঙ্গ : পুরুষ	ফটো উপলব্ধ	593	UHI2483246	নাম : সাদ্দাম হোসেন পিতার নাম: আজহার মিঞা বাড়ির নং : এন0035 বয়স : 28 লিঙ্গ : পুরুষ	ফটো উপলব্ধ	594	UHI1898568	নাম : ফতেআলী মিঞা পিতার নাম: নুরমহাম্মদ মিঞা বাড়ির নং : n0165 বয়স : 30 লিঙ্গ : পুরুষ	ফটো উপলব্ধ
595	UHI1770809	নাম : তমিজ মিঞা পিতার নাম: তজিরুদ্দিন মিঞা বাড়ির নং : n0164 বয়স : 33 লিঙ্গ : পুরুষ	ফটো উপলব্ধ	596	WB/01/004/051261	নাম : ফতেমা বিবি স্বামীর নাম: নুর মহাম্মদ মিয়া বাড়ির নং : n0165 বয়স : 63 লিঙ্গ : মহিলা	ফটো উপলব্ধ	597	LZL2535565	নাম : জেসমিনা বানু স্বামীর নাম: রমজান আলী মিঞা বাড়ির নং : n0164 বয়স : 45 লিঙ্গ : মহিলা	ফটো উপলব্ধ
598	UHI1770817	নাম : আবদুল করিম পিতার নাম: আজহার মিঞা বাড়ির নং : n0164 বয়স : 37 লিঙ্গ : পুরুষ	ফটো উপলব্ধ	599	UHI1770973	নাম : হামিদ মিঞা পিতার নাম: বিনাই মিঞা বাড়ির নং : n0161 বয়স : 48 লিঙ্গ : পুরুষ	ফটো উপলব্ধ	600	WB/01/004/051205	নাম : ছলেমাবিবি স্বামীর নাম: নছিরউদ্দিন মিয়া বাড়ির নং : n0035 বয়স : 73 লিঙ্গ : মহিলা	ফটো উপলব্ধ

601 নাম : সিরাজুল মিঞা পিতার নাম: নজির মিঞা বাড়ির নং : n0035 বয়স : 35 লিঙ্গ : পুরুষ	UHI1770965 ফটো উপলব্ধ	602 নাম : লতিফ হক পিতার নাম: সামুল হক বাড়ির নং : এন0035 বয়স : 21 লিঙ্গ : পুরুষ	UHI2949139 ফটো উপলব্ধ	603 নাম : আছিয়া খাতুন স্বামীর নাম: অজির মিয়া বাড়ির নং : n0161 বয়স : 59 লিঙ্গ : মহিলা	WB/01/004/051264 ফটো উপলব্ধ
604 নাম : আজির মিঞা পিতার নাম: বিনাই মিঞা বাড়ির নং : n0161 বয়স : 63 লিঙ্গ : পুরুষ	WB/01/004/051450 ফটো উপলব্ধ	605 নাম : আমিনুর ইসলাম পিতার নাম: হানিফ মিঞা বাড়ির নং : n0241 বয়স : 27 লিঙ্গ : পুরুষ	UHI2367712 ফটো উপলব্ধ	606 নাম : মিনা খাতুন স্বামীর নাম: ভীমজ মিয়া বাড়ির নং : এন0161 বয়স : 27 লিঙ্গ : মহিলা	UHI2953594 ফটো উপলব্ধ
607 নাম : যুআল হোসেন পিতার নাম: রমজান আলী বাড়ির নং : মরানদির কুঠি বয়স : 23 লিঙ্গ : পুরুষ	UHI2912012 ফটো উপলব্ধ	608 নাম : ফিরোজ আলী পিতার নাম: মুরমহাম্মদ মিঞা বাড়ির নং : এন0288 বয়স : 28 লিঙ্গ : পুরুষ	UHI2923225 ফটো উপলব্ধ	609 নাম : আনারুল হক পিতার নাম: হামিদ মিঞা বাড়ির নং : মরানদীর কুঠি বয়স : 25 লিঙ্গ : পুরুষ	UHI2913523 ফটো উপলব্ধ
610 নাম : আজিবুল মিঞা পিতার নাম: আজির মিঞা বাড়ির নং : n0161 বয়স : 27 লিঙ্গ : পুরুষ	UHI2367720 ফটো উপলব্ধ	611 নাম : এঞ্জিনা খাতুন স্বামীর নাম: আবদুল কাদের বাড়ির নং : মরানদীর কুঠি বয়স : 25 লিঙ্গ : মহিলা	UHI2960268 ফটো উপলব্ধ	612 নাম : মিঠু মিত্র স্বামীর নাম: বিজয় সরকার বাড়ির নং : n0158 বয়স : 40 লিঙ্গ : মহিলা	LZL2535433 ফটো উপলব্ধ
613 নাম : রনজিৎ মিত্র পিতার নাম: গোবিন্দ মিত্র বাড়ির নং : n0097 বয়স : 63 লিঙ্গ : পুরুষ	WB/01/004/051338 ফটো উপলব্ধ	614 নাম : নীলিমা মিত্র স্বামীর নাম: অনিলচন্দ্র মিত্র বাড়ির নং : n0096 বয়স : 68 লিঙ্গ : মহিলা	WB/01/004/051179 ফটো উপলব্ধ	615 নাম : সঞ্জিত মিত্র পিতার নাম: অনিল চন্দ্র মিত্র বাড়ির নং : n0096 বয়স : 41 লিঙ্গ : পুরুষ	LZL2284776 ফটো উপলব্ধ
616 নাম : জয়ন্তী মিত্র স্বামীর নাম: রনজিত মিত্র বাড়ির নং : n0097 বয়স : 54 লিঙ্গ : মহিলা	WB/01/004/051180 ফটো উপলব্ধ	617 নাম : বাপ্পা মিত্র পিতার নাম: মনোরঞ্জন মিত্র বাড়ির নং : n0158 বয়স : 38 লিঙ্গ : পুরুষ	UHI0612630 ফটো উপলব্ধ	618 নাম : সুমিত্রা সরকার পিতার নাম: গৌরঙ্গ সরকার বাড়ির নং : মরানদীর কুঠি বয়স : 29 লিঙ্গ : মহিলা	UHI2088946 ফটো উপলব্ধ
619 নাম : সবিতা মিত্র (সরকার) স্বামীর নাম: রতন মিত্র বাড়ির নং : n0112 বয়স : 46 লিঙ্গ : মহিলা	LZL2284784 ফটো উপলব্ধ	620 নাম : বানী মিত্র স্বামীর নাম: মনোরঞ্জন মিত্র বাড়ির নং : n0158 বয়স : 69 লিঙ্গ : মহিলা	UHI3053592 ফটো উপলব্ধ	621 নাম : রাতুল মিত্র পিতার নাম: রতন মিত্র বাড়ির নং : মরানদীর কুঠী বয়স : 25 লিঙ্গ : পুরুষ	UHI2670909 ফটো উপলব্ধ
622 নাম : রতন মিত্র পিতার নাম: জিতেন্দ্র মিত্র বাড়ির নং : n0112 বয়স : 58 লিঙ্গ : পুরুষ	LZL0098723 ফটো উপলব্ধ	623 নাম : মৃত্যুঞ্জয় মিত্র পিতার নাম: রঞ্জিত মিত্র বাড়ির নং : n0097 বয়স : 32 লিঙ্গ : পুরুষ	UHI1654540 ফটো উপলব্ধ	624 নাম : মনোরঞ্জন মিত্র পিতার নাম: নরেশ মিত্র বাড়ির নং : n0158 বয়স : 66 লিঙ্গ : পুরুষ	WB/01/004/051424 ফটো উপলব্ধ
625 নাম : সঞ্জয় মিত্র পিতার নাম: অনিল চন্দ্র মিত্র বাড়ির নং : n0096 বয়স : 43 লিঙ্গ : পুরুষ	LZL2016657 ফটো উপলব্ধ	626 নাম : পূর্ণচন্দ্র মিত্র পিতার নাম: গোবিন্দ মিত্র বাড়ির নং : n0098 বয়স : 71 লিঙ্গ : পুরুষ	WB/01/004/051532 ফটো উপলব্ধ	627 নাম : পিণ্টু মিত্র পিতার নাম: পূর্ণচন্দ্র মিত্র বাড়ির নং : n0098 বয়স : 38 লিঙ্গ : পুরুষ	LZL2736387 ফটো উপলব্ধ
628 নাম : মিন্টু মিত্র পিতার নাম: পূর্ণ চন্দ্র মিত্র বাড়ির নং : n0098 বয়স : 34 লিঙ্গ : পুরুষ	UHI1654557 ফটো উপলব্ধ	629 নাম : মাধবী কর্মকার স্বামীর নাম: সঞ্জয় মিত্র বাড়ির নং : n0243 বয়স : 35 লিঙ্গ : মহিলা	UHI1366376 ফটো উপলব্ধ	630 নাম : নরজাহান লিবি স্বামীর নাম: জব্বার মিঞা বাড়ির নং : 201 বয়স : 27 লিঙ্গ : মহিলা	LZL2535672 ফটো উপলব্ধ



631 নাম : জব্বার মিয়া পিতার নাম: বিনাই মিয়া বাড়ির নং : n0159 বয়স : 54 লিঙ্গ : পুরুষ	WB/01/004/051456	ফটো উপলব্ধ	632 নাম : পার্বতী রবিদাস স্বামীর নাম: হরিলাল রবিদাস বাড়ির নং : n0181 বয়স : 51 লিঙ্গ : মহিলা	WB/01/004/054139	ফটো উপলব্ধ	633 নাম : লক্ষন রবিদাস পিতার নাম: হরিলাল রবিদাস বাড়ির নং : n0181 বয়স : 33 লিঙ্গ : পুরুষ	UHI1654565	ফটো উপলব্ধ
634 নাম : গোবিন্দ রবিদাস পিতার নাম: হরিলাল রবিদাস বাড়ির নং : n0181 বয়স : 31 লিঙ্গ : পুরুষ	UHI1770916	ফটো উপলব্ধ	Q 635 নাম : রুপহী রবিদাস স্বামীর নাম: লক্ষণ রবিদাস বাড়ির নং : মরানদীর কুঠি বয়স : 28 লিঙ্গ : মহিলা	UHI3017175	ফটো উপলব্ধ	636 নাম : আরতি রবিদাস স্বামীর নাম: গোবিন্দ রবিদাস বাড়ির নং : মরানদীর কুঠি বয়স : 24 লিঙ্গ : মহিলা	UHI3017183	ফটো উপলব্ধ
637 নাম : মিনা রয় রয় স্বামীর নাম: সমর রয় বাড়ির নং : এচ নং 723 বয়স : 32 লিঙ্গ : মহিলা	UHI2807139	ফটো উপলব্ধ	638 নাম : রঞ্জনা রায় স্বামীর নাম: রতন রায় বাড়ির নং : এনএইচএন বয়স : 36 লিঙ্গ : মহিলা	UHI2490647	ফটো উপলব্ধ	639 নাম : ভবেশ রায় পিতার নাম: কমলেশ্বর রায় বাড়ির নং : n0089 বয়স : 58 লিঙ্গ : পুরুষ	LZL2284834	ফটো উপলব্ধ
640 নাম : সঞ্জীব রায় পিতার নাম: রবীন্দ্র নাথ রায় বাড়ির নং : n0116 বয়স : 54 লিঙ্গ : পুরুষ	WB/01/004/090611	ফটো উপলব্ধ	641 নাম : পৌতম রায় পিতার নাম: রবীন্দ্র নাথ রায় বাড়ির নং : n0116 বয়স : 51 লিঙ্গ : পুরুষ	WB/01/004/090102	ফটো উপলব্ধ	642 নাম : সৌরভ রায় পিতার নাম: দুলাল রায় বাড়ির নং : n0174 বয়স : 27 লিঙ্গ : পুরুষ	UHI2332955	ফটো উপলব্ধ
643 নাম : ইন্দ্রময়ী রায় স্বামীর নাম: সিদ্ধেশ্বর রায় বাড়ির নং : n0006 বয়স : 86 লিঙ্গ : মহিলা	WB/01/004/051233	ফটো উপলব্ধ	644 নাম : বীনা রায় স্বামীর নাম: রঞ্জিত রায় বাড়ির নং : n0052 বয়স : 36 লিঙ্গ : মহিলা	UHI1432251	ফটো উপলব্ধ	645 নাম : দীপক রায় পিতার নাম: মুকুন্দ রায় বাড়ির নং : n0068 বয়স : 36 লিঙ্গ : পুরুষ	UHI1432376	ফটো উপলব্ধ
646 নাম : প্রমিলা রায় স্বামীর নাম: উপেন্দ্র নাথ রায় বাড়ির নং : n0107 বয়স : 81 লিঙ্গ : মহিলা	WB/01/004/051405	ফটো উপলব্ধ	647 নাম : ভবেশ রায় পিতার নাম: খগেন্দ্র নাথ রায় বাড়ির নং : n0108 বয়স : 34 লিঙ্গ : পুরুষ	UHI1555416	ফটো উপলব্ধ	648 নাম : মঙ্গলী রায় স্বামীর নাম: মুকুন্দ রায় বাড়ির নং : n0178 বয়স : 61 লিঙ্গ : মহিলা	LZL0099499	ফটো উপলব্ধ
649 নাম : সহদেব রায় পিতার নাম: মুকুন্দ রায় বাড়ির নং : n0068 বয়স : 32 লিঙ্গ : পুরুষ	UHI1898576	ফটো উপলব্ধ	650 নাম : বন্ধিম রায় পিতার নাম: জগৎ চন্দ্র রায় বাড়ির নং : n0132 বয়স : 27 লিঙ্গ : পুরুষ	UHI2332906	ফটো উপলব্ধ	651 নাম : নীলেশ্বরী রায় স্বামীর নাম: বীরেন রায় বাড়ির নং : n0205 বয়স : 71 লিঙ্গ : মহিলা	WB/01/004/054348	ফটো উপলব্ধ
652 নাম : রতন রায় পিতার নাম: বীরেন্দ্র রায় বাড়ির নং : n0131 বয়স : 31 লিঙ্গ : পুরুষ	UHI1771021	ফটো উপলব্ধ	653 নাম : প্রশান্ত রায় পিতার নাম: অশোক রায় বাড়ির নং : মরানদীর কুঠি বয়স : 25 লিঙ্গ : পুরুষ	UHI2855989	ফটো উপলব্ধ	654 নাম : বিকাশ রায় পিতার নাম: উপেন্দ্র নাথ রায় বাড়ির নং : n0176 বয়স : 49 লিঙ্গ : পুরুষ	WB/01/004/051287	ফটো উপলব্ধ
655 নাম : দিপু রায় পিতার নাম: স্বিপেন রায় বাড়ির নং : 143 বয়স : 39 লিঙ্গ : পুরুষ	LZL2666436	ফটো উপলব্ধ	656 নাম : ইন্দ্রজিৎ রায় পিতার নাম: নিরোদ চন্দ্র রায় বাড়ির নং : n0232 বয়স : 36 লিঙ্গ : পুরুষ	UHI1322098	ফটো উপলব্ধ	657 নাম : বিশুজিৎ রায় পিতার নাম: ভবেশ রায় বাড়ির নং : হু বয়স : 25 লিঙ্গ : পুরুষ	UHI2494813	ফটো উপলব্ধ
658 নাম : বিজিন্দ্র রায় পিতার নাম: সিটিন্দ্র রায় বাড়ির নং : n0009 বয়স : 46 লিঙ্গ : পুরুষ	LZL2016723	ফটো উপলব্ধ	659 নাম : কর্ন রায় পিতার নাম: নুপেন রায় বাড়ির নং : n0040 বয়স : 39 লিঙ্গ : পুরুষ	LZL2285690	ফটো উপলব্ধ	660 নাম : ইন্দ্রজিৎ রায় পিতার নাম: দিলীপ চন্দ্র রায় বাড়ির নং : মরানদীর কুঠি বয়স : 27 লিঙ্গ : পুরুষ	UHI2738334	ফটো উপলব্ধ

661 নাম : রত্নেশ্বর রায় পিতার নাম: অশ্বেশ্বর রায় বাড়ির নং : n0054 বয়স : 45 লিঙ্গ : পুরুষ	LZL1436013 ফটো উপলব্ধ	662 নাম : গজেন রায় পিতার নাম: খুশম রায় বাড়ির নং : n0151 বয়স : 58 লিঙ্গ : পুরুষ	LZL2804912 ফটো উপলব্ধ	663 নাম : রিকু রায় স্বামীর নাম: রতন রায় বাড়ির নং : n0256 বয়স : 32 লিঙ্গ : মহিলা	UHI1630839 ফটো উপলব্ধ
664 নাম : দিলীপ বর্মণ পিতার নাম: গোপাল বর্মণ বাড়ির নং : n0034 বয়স : 56 লিঙ্গ : পুরুষ	WB/01/004/051401 ফটো উপলব্ধ	665 নাম : কেশব রায় পিতার নাম: গোপাল রায় বাড়ির নং : n0034 বয়স : 62 লিঙ্গ : পুরুষ	WB/02/014/465252 ফটো উপলব্ধ	666 নাম : অলক রায় পিতার নাম: কেশব রায় বাড়ির নং : n0034 বয়স : 32 লিঙ্গ : পুরুষ	UHI1770825 ফটো উপলব্ধ
667 নাম : পম্পা রায় (বর্মন) স্বামীর নাম: ধনা বর্মন বাড়ির নং : n0034 বয়স : 34 লিঙ্গ : মহিলা	UHI1898584 ফটো উপলব্ধ	668 নাম : রতন রায় পিতার নাম: অশ্বেশ্বর রায় বাড়ির নং : n0054 বয়স : 42 লিঙ্গ : পুরুষ	LZL2016681 ফটো উপলব্ধ	669 নাম : চন্দন রায় পিতার নাম: রাধানাথ রায় বাড়ির নং : n0172 বয়স : 61 লিঙ্গ : পুরুষ	WB/01/004/051077 ফটো উপলব্ধ
670 নাম : কাজল রায় পিতার নাম: রাধানাথ রায় বাড়ির নং : n0173 বয়স : 59 লিঙ্গ : পুরুষ	WB/01/004/051150 ফটো উপলব্ধ	671 নাম : রিংকি রায় পিতার নাম: পরিতোষ রায় বাড়ির নং : n0270 বয়স : 29 লিঙ্গ : মহিলা	UHI2028959 ফটো উপলব্ধ	672 নাম : সুধারানী রায় স্বামীর নাম: দুলাল রায় বাড়ির নং : n0174 বয়স : 57 লিঙ্গ : মহিলা	WB/01/004/051038 ফটো উপলব্ধ
673 নাম : দীপেন রায় পিতার নাম: গোরাচান রায় বাড়ির নং : n0130 বয়স : 76 লিঙ্গ : পুরুষ	WB/01/004/051216 ফটো উপলব্ধ	674 নাম : শিবু রায় পিতার নাম: দীপেন রায় বাড়ির নং : 143 বয়স : 38 লিঙ্গ : পুরুষ	LZL2736718 ফটো উপলব্ধ	675 নাম : গীতা রায় স্বামীর নাম: চন্দন রায় বাড়ির নং : n0172 বয়স : 57 লিঙ্গ : মহিলা	WB/01/004/051016 ফটো উপলব্ধ
676 নাম : কেশব রায় পিতার নাম: পুন্দেশ্বর রায় বাড়ির নং : n0227 বয়স : 39 লিঙ্গ : পুরুষ	LZL2736114 ফটো উপলব্ধ	677 নাম : বীরেন্দ্র নাথ রায় পিতার নাম: নারায়ণ বাড়ির নং : n0204 বয়স : 81 লিঙ্গ : পুরুষ	WB/01/004/054315 ফটো উপলব্ধ	678 নাম : কমলা রায় স্বামীর নাম: কেশব রায় বাড়ির নং : n0034 বয়স : 56 লিঙ্গ : মহিলা	UHI2843605 ফটো উপলব্ধ
679 নাম : অশ্বেশ্বর রায় পিতার নাম: নন্দেশ্বর রায় বাড়ির নং : n0177 বয়স : 73 লিঙ্গ : পুরুষ	WB/01/004/051394 ফটো উপলব্ধ	680 নাম : কল্ল্যানী রায় পিতার নাম: প্রদীপ রায় বাড়ির নং : মরানদীর কুঠী বয়স : 24 লিঙ্গ : মহিলা	UHI2640589 ফটো উপলব্ধ	681 নাম : সুজাতা রায় দাস স্বামীর নাম: কেশব রায় বাড়ির নং : n0227 বয়স : 30 লিঙ্গ : মহিলা	UHI1898519 ফটো উপলব্ধ
682 নাম : সুভাষ রায় পিতার নাম: সিদ্ধেশ্বর রায় বাড়ির নং : n0006 বয়স : 53 লিঙ্গ : পুরুষ	WB/01/004/051513 ফটো উপলব্ধ	683 নাম : বিশ্বজিৎ রয় পিতার নাম: বীরেন্দ্র রায় বাড়ির নং : n0133 বয়স : 39 লিঙ্গ : পুরুষ	LZL2535748 ফটো উপলব্ধ	684 নাম : বিশ্বনাথ রায় পিতার নাম: বিরেন্দ্র নাথ রায় বাড়ির নং : n0133 বয়স : 44 লিঙ্গ : পুরুষ	LZL2016749 ফটো উপলব্ধ
685 নাম : দময়ন্তী রায় স্বামীর নাম: বিশ্বনাথ রায় বাড়ির নং : n0133 বয়স : 30 লিঙ্গ : মহিলা	UHI2037380 ফটো উপলব্ধ	686 নাম : সিন্ধুবালা বর্মণ (রায়) স্বামীর নাম: ভবেন্দ্র রায় বাড়ির নং : n0089 বয়স : 44 লিঙ্গ : মহিলা	UHI1321611 ফটো উপলব্ধ	687 নাম : খগেন্দ্র নাথ রায় পিতার নাম: উপেন্দ্র নাথ রায় বাড়ির নং : n0108 বয়স : 59 লিঙ্গ : পুরুষ	WB/01/004/051396 ফটো উপলব্ধ
688 নাম : সুমিত্রা রায় স্বামীর নাম: খগেন্দ্র রায় বাড়ির নং : n0108 বয়স : 52 লিঙ্গ : মহিলা	WB/01/004/051407 ফটো উপলব্ধ	689 নাম : প্রভাতি রায় স্বামীর নাম: পুলিন রায় বাড়ির নং : n0222 বয়স : 51 লিঙ্গ : মহিলা	WB/01/004/051174 ফটো উপলব্ধ	690 নাম : ফুলমতী রায় স্বামীর নাম: দীপেন রায় বাড়ির নং : n0130 বয়স : 66 লিঙ্গ : মহিলা	WB/01/004/051376 ফটো উপলব্ধ



691 নাম : পূর্ণেশ্বর রায় পিতার নাম: চান্দিয়া রায় বাড়ির নং : n0228 বয়স : 68 লিঙ্গ : পুরুষ	WB/01/004/051445 ফটো উপলব্ধ	692 নাম : পুলিন রায় পিতার নাম: চান্দিয়া রায় বাড়ির নং : n0230 বয়স : 57 লিঙ্গ : পুরুষ	WB/01/004/051398 ফটো উপলব্ধ	693 নাম : বাদল রায় পিতার নাম: দিপেন রায় বাড়ির নং : n0130 বয়স : 41 লিঙ্গ : পুরুষ	LZL2535474 ফটো উপলব্ধ
694 নাম : কৌশিক রায় পিতার নাম: কাজল রায় বাড়ির নং : 221 বয়স : 38 লিঙ্গ : পুরুষ	LZL2535656 ফটো উপলব্ধ	695 নাম : ইন্দিয়া রায় পিতার নাম: পুলিন রায় বাড়ির নং : n0230 বয়স : 28 লিঙ্গ : মহিলা	UHI2205003 ফটো উপলব্ধ	696 নাম : প্রকাশ রায় পিতার নাম: নরেন রায় বাড়ির নং : n0055 বয়স : 35 লিঙ্গ : পুরুষ	UHI1432780 ফটো উপলব্ধ
697 নাম : মঞ্জু রায় স্বামীর নাম: বাদল রায় বাড়ির নং : n0190 বয়স : 31 লিঙ্গ : মহিলা	LZL2804615 ফটো উপলব্ধ	698 নাম : বিশাখা রায় স্বামীর নাম: দীপু রায় বাড়ির নং : 143 বয়স : 33 লিঙ্গ : মহিলা	UHI1898832 ফটো উপলব্ধ	699 নাম : শুভব্রত রায় পিতার নাম: জগৎ চন্দ্র রায় বাড়ির নং : n0132 বয়স : 31 লিঙ্গ : পুরুষ	UHI1770775 ফটো উপলব্ধ
700 নাম : সুদীপ্ত রায় পিতার নাম: সন্তোষ রায় বাড়ির নং : এন00267 বয়স : 22 লিঙ্গ : মহিলা	UHI2812931 ফটো উপলব্ধ	701 নাম : জগৎ চন্দ্র রায় পিতার নাম: উদ্ধব রায় বাড়ির নং : n0132 বয়স : 54 লিঙ্গ : পুরুষ	UHI2523470 ফটো উপলব্ধ	702 নাম : নিপু রায় পিতার নাম: দীপেন রায় বাড়ির নং : n0130 বয়স : 36 লিঙ্গ : পুরুষ	UHI1555283 ফটো উপলব্ধ
703 নাম : লিপিকা রায় পিতার নাম: অমর রায় বাড়ির নং : এন0175 বয়স : 24 লিঙ্গ : মহিলা	UHI2719300 ফটো উপলব্ধ	704 নাম : অমর রায় পিতার নাম: খগেন্দ্র নাথ রায় বাড়ির নং : n0108 বয়স : 37 লিঙ্গ : পুরুষ	LZL2804896 ফটো উপলব্ধ	705 নাম : সবিতা রায় স্বামীর নাম: অশোক রায় বাড়ির নং : n0109 বয়স : 50 লিঙ্গ : মহিলা	WB/01/004/051342 ফটো উপলব্ধ
706 নাম : কানন বালা রায় স্বামীর নাম: রবীন্দ্র নাথ রায় বাড়ির নং : n0116 বয়স : 77 লিঙ্গ : মহিলা	LZL1583954 ফটো উপলব্ধ	707 নাম : মুকুন্দ রায় পিতার নাম: মনোদয়াল রায় বাড়ির নং : n0068 বয়স : 66 লিঙ্গ : পুরুষ	LZL0099481 ফটো উপলব্ধ	708 নাম : অঞ্জলী রায় স্বামীর নাম: সজল রায় বাড়ির নং : n0180 বয়স : 37 লিঙ্গ : মহিলা	LZL2804854 ফটো উপলব্ধ
709 নাম : মৌসুমি রায় পিতার নাম: তপন রায় বাড়ির নং : এন0000 বয়স : 29 লিঙ্গ : মহিলা	UHI2035848 ফটো উপলব্ধ	710 নাম : কমল রায় পিতার নাম: বীরেন্দ্র নাথ রায় বাড়ির নং : n0204 বয়স : 40 লিঙ্গ : পুরুষ	UHI2037430 ফটো উপলব্ধ	711 নাম : হরেন রায় পিতার নাম: লক্ষী রায় বাড়ির নং : n0069 বয়স : 61 লিঙ্গ : পুরুষ	LZL1626761 ফটো উপলব্ধ
712 নাম : ফুলকুমারী রায় স্বামীর নাম: হরেন রায় বাড়ির নং : 72 বয়স : 55 লিঙ্গ : মহিলা	LZL2535466 ফটো উপলব্ধ	713 নাম : সজল রায় পিতার নাম: উপেন্দ্রনাথ রায় বাড়ির নং : n0107 বয়স : 48 লিঙ্গ : পুরুষ	LZL1436195 ফটো উপলব্ধ	714 নাম : প্রদীপ রায় পিতার নাম: উপেন্দ্র নাথ রায় বাড়ির নং : n0109 বয়স : 50 লিঙ্গ : পুরুষ	LZL1626373 ফটো উপলব্ধ
715 নাম : রেবা রায় (সরকার) স্বামীর নাম: অমর রায় বাড়ির নং : n0108 বয়স : 36 লিঙ্গ : মহিলা	UHI1555465 ফটো উপলব্ধ	716 নাম : অশোক রায় পিতার নাম: উপেন্দ্রনাথ রায় বাড়ির নং : n0109 বয়স : 54 লিঙ্গ : পুরুষ	WB/01/004/051409 ফটো উপলব্ধ	717 নাম : জিৎকি রায় স্বামীর নাম: শ্যামল রায় বাড়ির নং : n0265 বয়স : 37 লিঙ্গ : মহিলা	MBK3160892 ফটো উপলব্ধ
718 নাম : রবীন্দ্র রায় পিতার নাম: হরেন রায় বাড়ির নং : n0069 বয়স : 38 লিঙ্গ : পুরুষ	LZL2804920 ফটো উপলব্ধ	719 নাম : অভিজিৎ রায় পিতার নাম: বিজিত্রনাথ রায় বাড়ির নং : মরানদীর কুঠি বয়স : 21 লিঙ্গ : পুরুষ	UHI2921856 ফটো উপলব্ধ	720 নাম : শীলা রায় পিতার নাম: অশোক রায় বাড়ির নং : n0109 বয়স : 27 লিঙ্গ : মহিলা	UHI2332872 ফটো উপলব্ধ



721 নাম : একাদশী রায় স্বামীর নাম: সুরেশ রায় বাড়ির নং : n0213 বয়স : 49 লিঙ্গ : মহিলা	LZL2536068 ফটো উপলব্ধ	722 নাম : কৃষ্ণা রায় স্বামীর নাম: জগৎ চন্দ্র রায় বাড়ির নং : n0132 বয়স : 49 লিঙ্গ : মহিলা	UHI2532745 ফটো উপলব্ধ	723 নাম : বীরবালা রায় স্বামীর নাম: বীরেন্দ্র রায় বাড়ির নং : n0133 বয়স : 66 লিঙ্গ : মহিলা	WB/01/004/051298 ফটো উপলব্ধ
724 নাম : পিন্ডি বর্মন রায় স্বামীর নাম: বিশুজিৎ রায় বাড়ির নং : মরানদীর কুঠি বয়স : 26 লিঙ্গ : মহিলা	UHI2968261 ফটো উপলব্ধ	725 নাম : নন্দীতা (দাস) রায় স্বামীর নাম: কমল রায় বাড়ির নং : n0204 বয়স : 38 লিঙ্গ : মহিলা	UHI1654623 ফটো উপলব্ধ	726 নাম : সোমারী রায় স্বামীর নাম: বীরেন্দ্র রায় বাড়ির নং : n0206 বয়স : 66 লিঙ্গ : মহিলা	WB/01/004/054426 ফটো উপলব্ধ
727 নাম : সুরেশ রায় পিতার নাম: বীরেন রায় বাড়ির নং : n0212 বয়স : 44 লিঙ্গ : পুরুষ	LZL2536076 ফটো উপলব্ধ	728 নাম : প্রমিলা রায় স্বামীর নাম: পূর্ণেশ্বর রায় বাড়ির নং : n0224 বয়স : 63 লিঙ্গ : মহিলা	WB/01/004/051172 ফটো উপলব্ধ	729 নাম : মীরা রায় স্বামীর নাম: প্রদীপ রায় বাড়ির নং : n0109 বয়স : 43 লিঙ্গ : মহিলা	LZL2285609 ফটো উপলব্ধ
730 নাম : শ্যামল রায় পিতার নাম: বীরেন্দ্রনাথ রায় বাড়ির নং : n0179 বয়স : 47 লিঙ্গ : পুরুষ	LZL1626522 ফটো উপলব্ধ	731 নাম : মায়্যা রায় স্বামীর নাম: মানিক রায় বাড়ির নং : n0006 বয়স : 54 লিঙ্গ : মহিলা	UHI2146736 ফটো উপলব্ধ	732 নাম : তপন রায় পিতার নাম: বীরেন্দ্র রায় বাড়ির নং : n0131 বয়স : 35 লিঙ্গ : পুরুষ	UHI1432483 ফটো উপলব্ধ
733 নাম : সুরজিৎ রায় পিতার নাম: সুরেশ রায় বাড়ির নং : এন000212 বয়স : 22 লিঙ্গ : পুরুষ	UHI2790798 ফটো উপলব্ধ	734 নাম : সম্পা বিশ্বাস(রায়) স্বামীর নাম: কমল রায় বাড়ির নং : n0175 বয়স : 31 লিঙ্গ : মহিলা	UHI2146710 ফটো উপলব্ধ	735 নাম : নিখিল রায় পিতার নাম: নুপেন রায় বাড়ির নং : n0040 বয়স : 44 লিঙ্গ : পুরুষ	LZL2016731 ফটো উপলব্ধ
736 নাম : উমা রায় (কাথী) পিতার নাম: নিখিল রায় বাড়ির নং : n0040 বয়স : 36 লিঙ্গ : মহিলা	UHI1770767 ফটো উপলব্ধ	737 নাম : বিমল রায় পিতার নাম: রাজকান্ত রায় বাড়ির নং : n0052 বয়স : 63 লিঙ্গ : পুরুষ	WB/01/004/093017 ফটো উপলব্ধ	738 নাম : রঞ্জিত রায় পিতার নাম: বিমল রায় বাড়ির নং : n0052 বয়স : 40 লিঙ্গ : পুরুষ	UHI2037315 ফটো উপলব্ধ
739 নাম : ফুরফুরি রায় স্বামীর নাম: অশ্বেশ্বর রায় বাড়ির নং : n0054 বয়স : 66 লিঙ্গ : মহিলা	WB/01/004/051060 ফটো উপলব্ধ	740 নাম : সুস্মিতা শীল পিতার নাম: গোবিন্দ শীল বাড়ির নং : এন0125 বয়স : 25 লিঙ্গ : মহিলা	WII2081842 ফটো উপলব্ধ	741 নাম : মিঠুন রায় পিতার নাম: চন্দন রায় বাড়ির নং : n0172 বয়স : 38 লিঙ্গ : পুরুষ	UHI0613174 ফটো উপলব্ধ
742 নাম : রত্না রায় স্বামীর নাম: কাজল রায় বাড়ির নং : n0173 বয়স : 56 লিঙ্গ : মহিলা	WB/01/004/051533 ফটো উপলব্ধ	743 নাম : অসীম রায় পিতার নাম: কাজল রায় বাড়ির নং : n0173 বয়স : 30 লিঙ্গ : পুরুষ	UHI2037307 ফটো উপলব্ধ	744 নাম : বুমা রায়(ঘোষ) স্বামীর নাম: শ্যামল রায় বাড়ির নং : 223 বয়স : 43 লিঙ্গ : মহিলা	LZL2666519 ফটো উপলব্ধ
745 নাম : বিপুল রায় পিতার নাম: প্রদীপ রায় বাড়ির নং : এন000 বয়স : 22 লিঙ্গ : পুরুষ	UHI2790848 ফটো উপলব্ধ	746 নাম : শ্যামল রায় মায়ের নাম: মালতি রায় বাড়ির নং : n0175 বয়স : 48 লিঙ্গ : পুরুষ	LZL2666527 ফটো উপলব্ধ	747 নাম : টিটন রায় পিতার নাম: চন্দন রায় বাড়ির নং : n0172 বয়স : 36 লিঙ্গ : পুরুষ	UHI1432715 ফটো উপলব্ধ
748 নাম : দুলাল রায় পিতার নাম: দুর্গাচরন রায় বাড়ির নং : n0174 বয়স : 67 লিঙ্গ : পুরুষ	WB/01/004/051051 ফটো উপলব্ধ	749 নাম : মালতী রায় স্বামীর নাম: লালমোহন রায় বাড়ির নং : n0175 বয়স : 79 লিঙ্গ : মহিলা	WB/01/004/051028 ফটো উপলব্ধ	750 নাম : কাঞ্চন রায় পিতার নাম: কাজল রায় বাড়ির নং : n0173 বয়স : 35 লিঙ্গ : পুরুষ	UHI1432210 ফটো উপলব্ধ

Obtained After
Authentication by
Judicial Officers

751 নাম : কমল রায় মায়ের নাম: মালতী রায় বাড়ির নং : n0175 বয়স : 42 লিঙ্গ : পুরুষ	LZL2726040 ফটো উপলব্ধ	752 নাম : তাপস রায় পিতার নাম: নরেন রায় বাড়ির নং : n0055 বয়স : 31 লিঙ্গ : পুরুষ	UHI1771047 ফটো উপলব্ধ	753 নাম : অনিতা রায় (সরকার) স্বামীর নাম: সুভাষ রায় বাড়ির নং : n0006 বয়স : 40 লিঙ্গ : মহিলা	LZL2285872 ফটো উপলব্ধ
754 নাম : মিনতী রায় স্বামীর নাম: নিরোদ বাড়ির নং : n0201 বয়স : 59 লিঙ্গ : মহিলা	WB/01/004/054332 ফটো উপলব্ধ	755 নাম : মনিকা রায় পিতার নাম: জ্যোতিষ রায় বাড়ির নং : n0093 বয়স : 26 লিঙ্গ : মহিলা	UHI2410181 ফটো উপলব্ধ	756 নাম : রাখী রায় স্বামীর নাম: সন্তোষ রায় বাড়ির নং : n0268 বয়স : 41 লিঙ্গ : মহিলা	LZL2540433 ফটো উপলব্ধ
757 নাম : সিটিন্দ্রনাথ রায় পিতার নাম: কাশীনাথ রায় বাড়ির নং : n0009 বয়স : 73 লিঙ্গ : পুরুষ	WB/01/004/051294 ফটো উপলব্ধ	758 নাম : অজিত রায় পিতার নাম: সিটিন্দ্র নাথ রায় বাড়ির নং : n0009 বয়স : 45 লিঙ্গ : পুরুষ	LZL2535698 ফটো উপলব্ধ	759 নাম : তপন রায় পিতার নাম: বীরেন্দ্র নাথ রায় বাড়ির নং : n0208 বয়স : 36 লিঙ্গ : পুরুষ	LZL2805075 ফটো উপলব্ধ
760 নাম : মলিন রায় পিতার নাম: নরেন রায় বাড়ির নং : n0055 বয়স : 38 লিঙ্গ : পুরুষ	UHI0613372 ফটো উপলব্ধ	761 নাম : সাবিত্রী বর্মন স্বামীর নাম: দিলীপ বর্মন বাড়ির নং : n0034 বয়স : 40 লিঙ্গ : মহিলা	LZL2285807 ফটো উপলব্ধ	762 নাম : নরেন রায় পিতার নাম: নেনা রায় বাড়ির নং : n0055 বয়স : 57 লিঙ্গ : পুরুষ	WB/01/004/051133 ফটো উপলব্ধ
763 নাম : কনক রায় পিতার নাম: গজেন রায় বাড়ির নং : n0151 বয়স : 32 লিঙ্গ : পুরুষ	UHI1654656 ফটো উপলব্ধ	764 নাম : ধনা বর্মন পিতার নাম: পরেশ বর্মন বাড়ির নং : n0034 বয়স : 37 লিঙ্গ : পুরুষ	LZL2804722 ফটো উপলব্ধ	765 নাম : শোভা রায় স্বামীর নাম: নরেন রায় বাড়ির নং : n0055 বয়স : 53 লিঙ্গ : মহিলা	WB/01/004/051095 ফটো উপলব্ধ
766 নাম : কিরনবালা রায় স্বামীর নাম: সিটিন্দ্র নাথ রায় বাড়ির নং : n0009 বয়স : 66 লিঙ্গ : মহিলা	WB/01/004/051470 ফটো উপলব্ধ	767 নাম : চন্দনা (বর্মন) রায় স্বামীর নাম: অজিত রায় বাড়ির নং : n0009 বয়স : 33 লিঙ্গ : মহিলা	UHI1654664 ফটো উপলব্ধ	768 নাম : অনিমা রায় (চিত্রধর) স্বামীর নাম: বিজিন্দ্র রায় বাড়ির নং : n0009 বয়স : 40 লিঙ্গ : মহিলা	LZL2535706 ফটো উপলব্ধ
769 নাম : নুপেন রায় পিতার নাম: জীবন রায় বাড়ির নং : n0040 বয়স : 59 লিঙ্গ : পুরুষ	WB/01/004/051193 ফটো উপলব্ধ	770 নাম : সুমিতা রায় স্বামীর নাম: নুপেন রায় বাড়ির নং : n0040 বয়স : 54 লিঙ্গ : মহিলা	WB/01/004/051202 ফটো উপলব্ধ	771 নাম : সরস্বতী রায় স্বামীর নাম: বিমল রায় বাড়ির নং : n0052 বয়স : 53 লিঙ্গ : মহিলা	WB/01/004/093462 ফটো উপলব্ধ
772 নাম : শিবানী রায় পিতার নাম: যোগেন্দ্র নাথ রায় বাড়ির নং : মরানদীর কুঠি বয়স : 33 লিঙ্গ : মহিলা	UHI1729433 ফটো উপলব্ধ	773 নাম : ললিতা বর্মন রায় স্বামীর নাম: বিকাশ রায় বাড়ির নং : n0151 বয়স : 42 লিঙ্গ : মহিলা	LZL2292555 ফটো উপলব্ধ	774 নাম : অমর রায় পিতার নাম: লালমোহন রায় বাড়ির নং : n0175 বয়স : 57 লিঙ্গ : পুরুষ	LZL2666162 ফটো উপলব্ধ
775 নাম : সম্পা (সরকার) রায় স্বামীর নাম: টিটন রায় বাড়ির নং : n0172 বয়স : 31 লিঙ্গ : মহিলা	UHI1898741 ফটো উপলব্ধ	776 নাম : মদন রায় পিতার নাম: চন্দন রায় বাড়ির নং : n0172 বয়স : 33 লিঙ্গ : পুরুষ	UHI1654466 ফটো উপলব্ধ	777 নাম : কবিতা রায় (বর্মন) স্বামীর নাম: রত্নেশ্বর রায় বাড়ির নং : n0198 বয়স : 43 লিঙ্গ : মহিলা	LZL2579621 ফটো উপলব্ধ
778 নাম : জয়া রায় বর্মন স্বামীর নাম: রমনী বর্মন বাড়ির নং : n0211 বয়স : 53 লিঙ্গ : মহিলা	LZL0103127 ফটো উপলব্ধ	779 নাম : পিংকি (দাম)রায় স্বামীর নাম: সুখরঞ্জন রায় বাড়ির নং : 219 বয়স : 50 লিঙ্গ : মহিলা	LZL2726032 ফটো উপলব্ধ	780 নাম : সুখরঞ্জন রায় পিতার নাম: মনোমোহন রায় বাড়ির নং : n0171 বয়স : 54 লিঙ্গ : পুরুষ	WB/01/004/051468 ফটো উপলব্ধ



781 নাম : অভিজিৎ দাস মায়ের নাম: পিতা বাড়ির নং : 219 বয়স : 41 লিঙ্গ : পুরুষ	UHI2037273 ফটো উপলব্ধ	782 নাম : শুভঙ্কর রায় পিতার নাম: সুখ রঞ্জন রায় বাড়ির নং : এন0171 বয়স : 27 লিঙ্গ : পুরুষ	UHI2488393 ফটো উপলব্ধ	783 নাম : চিত্তরঞ্জন রায় পিতার নাম: মনোমোহন রায় বাড়ির নং : n0171 বয়স : 49 লিঙ্গ : পুরুষ	LZL2016715 ফটো উপলব্ধ
784 নাম : রীতা রায় স্বামীর নাম: চিত্তরঞ্জন রায় বাড়ির নং : 219 বয়স : 42 লিঙ্গ : মহিলা	LZL2535201 ফটো উপলব্ধ	785 নাম : গীতা রায়(দাস) পিতার নাম: মনোমোহন রায় বাড়ির নং : 219 বয়স : 62 লিঙ্গ : মহিলা	LZL2666543 ফটো উপলব্ধ	786 নাম : দীপঙ্কর রায় পিতার নাম: সুখরঞ্জন রায় বাড়ির নং : এন0000 বয়স : 23 লিঙ্গ : পুরুষ	UHI2933976 ফটো উপলব্ধ
787 নাম : অনুপমা শর্মা স্বামীর নাম: সুনীল চন্দ্র শর্মা বাড়ির নং : n0192 বয়স : 62 লিঙ্গ : মহিলা	LZL2250686 ফটো উপলব্ধ	788 নাম : গোবিন্দ শর্মা পিতার নাম: সুনীল চন্দ্র শর্মা বাড়ির নং : n0191 বয়স : 38 লিঙ্গ : পুরুষ	LZL2736726 ফটো উপলব্ধ	789 নাম : গোপাল চন্দ্র শর্মা পিতার নাম: সুনীল চন্দ্র শর্মা বাড়ির নং : n0191 বয়স : 42 লিঙ্গ : পুরুষ	LZL2285633 ফটো উপলব্ধ
790 নাম : পবিত্র শর্মা পিতার নাম: সুনীল চন্দ্র শর্মা বাড়ির নং : n0191 বয়স : 35 লিঙ্গ : পুরুষ	UHI1555325 ফটো উপলব্ধ	791 নাম : কম্পনা শীলশর্মা স্বামীর নাম: গোপাল চন্দ্র শর্মা বাড়ির নং : মরানদীর কুঠি বয়স : 31 লিঙ্গ : মহিলা	UHI2915429 ফটো উপলব্ধ	792 নাম : শীলা শীল স্বামীর নাম: প্রাণ কৃষ্ণ শীল বাড়ির নং : n0060 বয়স : 42 লিঙ্গ : মহিলা	LZL2736239 ফটো উপলব্ধ
793 নাম : মুকুল শীল স্বামীর নাম: সত্যেন শীল বাড়ির নং : n0067 বয়স : 56 লিঙ্গ : মহিলা	WB/01/004/090476 ফটো উপলব্ধ	794 নাম : সন্দ্যারানী শীল স্বামীর নাম: ব্রজেন্দ্র শীল বাড়ির নং : n0060 বয়স : 76 লিঙ্গ : মহিলা	WB/01/004/051374 ফটো উপলব্ধ	795 নাম : মমতা শীল স্বামীর নাম: রবীন্দ্র শীল বাড়ির নং : n0067 বয়স : 61 লিঙ্গ : মহিলা	WB/01/004/090063 ফটো উপলব্ধ
796 নাম : মমতা শীল স্বামীর নাম: সুশীল শীল বাড়ির নং : n0217 বয়স : 39 লিঙ্গ : মহিলা	UHI1771070 ফটো উপলব্ধ	797 নাম : সুভাষ শীল পিতার নাম: রবী শীল বাড়ির নং : n0067 বয়স : 45 লিঙ্গ : পুরুষ	LZL2016806 ফটো উপলব্ধ	798 নাম : সুশীল শীল পিতার নাম: সুবোধ শীল বাড়ির নং : n0225 বয়স : 56 লিঙ্গ : পুরুষ	LZL1583855 ফটো উপলব্ধ
799 নাম : অভিজিৎ শীল পিতার নাম: দিলীপ শীল বাড়ির নং : এন0067 বয়স : 23 লিঙ্গ : পুরুষ	UHI2719292 ফটো উপলব্ধ	800 নাম : আশু শীল পিতার নাম: সত্যীশ শীল বাড়ির নং : এন00053 বয়স : 51 লিঙ্গ : পুরুষ	UHI2719425 ফটো উপলব্ধ	801 নাম : দীলিপ শীল পিতার নাম: অবিনাশ শীল বাড়ির নং : 67 বয়স : 56 লিঙ্গ : পুরুষ	LZL2666170 ফটো উপলব্ধ
802 নাম : লক্ষী শীল স্বামীর নাম: সত্যেন শীল বাড়ির নং : n0064 বয়স : 47 লিঙ্গ : মহিলা	LZL2016798 ফটো উপলব্ধ	803 নাম : অরুণ শীল পিতার নাম: সত্যেন শীল বাড়ির নং : n0067 বয়স : 32 লিঙ্গ : পুরুষ	UHI1770841 ফটো উপলব্ধ	804 নাম : মৌমিতা শীল পিতার নাম: সুভাষ শীল বাড়ির নং : এন0000 বয়স : 21 লিঙ্গ : মহিলা	UHI2954774 ফটো উপলব্ধ
805 নাম : স্বপ্না সরকার স্বামীর নাম: উত্তম সরকার বাড়ির নং : 151 বয়স : 40 লিঙ্গ : মহিলা	LZL2535763 ফটো উপলব্ধ	806 নাম : মায়্যা রানী সরকার স্বামীর নাম: সাধন সরকার বাড়ির নং : n0136 বয়স : 62 লিঙ্গ : মহিলা	UHI1898717 ফটো উপলব্ধ	807 নাম : সুব্রত সরকার পিতার নাম: সিতাংগ সরকার বাড়ির নং : n0138 বয়স : 51 লিঙ্গ : পুরুষ	LZL2285906 ফটো উপলব্ধ
808 নাম : নরেন্দ্র সরকার পিতার নাম: তরনী সরকার বাড়ির নং : n0134 বয়স : 96 লিঙ্গ : পুরুষ	WB/01/004/051369 ফটো উপলব্ধ	809 নাম : রনজিৎ সরকার পিতার নাম: যোগেন্দ্র সরকার বাড়ির নং : n0163 বয়স : 61 লিঙ্গ : পুরুষ	LZL1626639 ফটো উপলব্ধ	810 নাম : স্নেহলতা সরকার স্বামীর নাম: সুরেশ সরকার বাড়ির নং : n0086 বয়স : 92 লিঙ্গ : মহিলা	WB/01/004/051045 ফটো উপলব্ধ

811 নাম : শ্যামল সরকার পিতার নাম: সুরেশ সরকার বাড়ির নং : n0086 বয়স : 61 লিঙ্গ : পুরুষ	WB/01/004/051427	ফটো উপলব্ধ	812 নাম : সৌরভ সরকার পিতার নাম: রঞ্জিত সরকার বাড়ির নং : এন0170 বয়স : 24 লিঙ্গ : পুরুষ	UHI2719326	ফটো উপলব্ধ	813 নাম : গোবিন্দ সরকার পিতার নাম: অমর সরকার বাড়ির নং : n0163 বয়স : 43 লিঙ্গ : পুরুষ	LZL2666204	ফটো উপলব্ধ
814 নাম : ছায়া সরকার স্বামীর নাম: হিমংগ সরকার বাড়ির নং : n0139 বয়স : 57 লিঙ্গ : মহিলা	WB/01/004/051100	ফটো উপলব্ধ	815 নাম : আরতী সরকার স্বামীর নাম: গোপাল সরকার বাড়ির নং : n0137 বয়স : 66 লিঙ্গ : মহিলা	WB/01/004/051265	ফটো উপলব্ধ	816 নাম : রানী সরকার স্বামীর নাম: মানিক সরকার বাড়ির নং : n0135 বয়স : 61 লিঙ্গ : মহিলা	WB/01/004/051103	ফটো উপলব্ধ
817 নাম : পরিমল সরকার পিতার নাম: নরেশ সরকার বাড়ির নং : n0136 বয়স : 63 লিঙ্গ : পুরুষ	UHI2519973	ফটো উপলব্ধ	818 নাম : মিনতি সরকার পিতার নাম: মানিক সরকার বাড়ির নং : n0135 বয়স : 39 লিঙ্গ : মহিলা	LZL2804557	ফটো উপলব্ধ	819 নাম : রিয়া সরকার পিতার নাম: রতন সরকার বাড়ির নং : n0169 বয়স : 28 লিঙ্গ : মহিলা	UHI2146660	ফটো উপলব্ধ
820 নাম : সত্যম সরকার পিতার নাম: সুরেশ সরকার বাড়ির নং : n0086 বয়স : 57 লিঙ্গ : পুরুষ	WB/01/004/051472	ফটো উপলব্ধ	821 নাম : মায়ারানী সরকার স্বামীর নাম: দুলাল সরকার বাড়ির নং : n0057 বয়স : 69 লিঙ্গ : মহিলা	WB/01/004/051056	ফটো উপলব্ধ	822 নাম : গোপাল সরকার পিতার নাম: অমর সরকার বাড়ির নং : n0163 বয়স : 28 লিঙ্গ : পুরুষ	UHI2332914	ফটো উপলব্ধ
823 নাম : দুলাল সরকার পিতার নাম: সুধীর সরকার বাড়ির নং : n0057 বয়স : 73 লিঙ্গ : পুরুষ	WB/01/004/051087	ফটো উপলব্ধ	824 নাম : রবীন সরকার পিতার নাম: মানিক সরকার বাড়ির নং : n0135 বয়স : 38 লিঙ্গ : পুরুষ	LZL2804599	ফটো উপলব্ধ	825 নাম : দেবাশিষ সরকার পিতার নাম: সঞ্জীত সরকার বাড়ির নং : মরানদীর কুঠি বয়স : 21 লিঙ্গ : পুরুষ	UHI2919900	ফটো উপলব্ধ
826 নাম : উত্তম সরকার পিতার নাম: সীতংগ সরকার বাড়ির নং : n0138 বয়স : 44 লিঙ্গ : পুরুষ	LZL2016889	ফটো উপলব্ধ	827 নাম : সুমিত্রা সরকার স্বামীর নাম: নরেশ সরকার বাড়ির নং : n0134 বয়স : 87 লিঙ্গ : মহিলা	WB/01/004/051457	ফটো উপলব্ধ	828 নাম : চন্দনা বর্মন পিতার নাম: নলেশ্বর বর্মন বাড়ির নং : এন0104 বয়স : 27 লিঙ্গ : মহিলা	XFB2286631	ফটো উপলব্ধ
829 নাম : কৃষ্ণা সরকার পিতার নাম: রঞ্জিত সরকার বাড়ির নং : n0170 বয়স : 27 লিঙ্গ : মহিলা	UHI2332831	ফটো উপলব্ধ	830 নাম : সন্ধ্যা সরকার পিতার নাম: সাধন সরকার বাড়ির নং : n0085 বয়স : 46 লিঙ্গ : মহিলা	LZL2285021	ফটো উপলব্ধ	831 নাম : আরতি সরকার স্বামীর নাম: সুধীর সরকার বাড়ির নং : n0065 বয়স : 60 লিঙ্গ : মহিলা	UHI2517050	ফটো উপলব্ধ
832 নাম : সুজিত সরকার পিতার নাম: গণেশ চন্দ্র সরকার বাড়ির নং : n0170 বয়স : 45 লিঙ্গ : পুরুষ	LZL1626662	ফটো উপলব্ধ	833 নাম : সুস্মিতা সরকার পিতার নাম: সুজীত সরকার বাড়ির নং : নং065 বয়স : 22 লিঙ্গ : মহিলা	UHI2801199	ফটো উপলব্ধ	834 নাম : জীবন সরকার পিতার নাম: সুরেশ সরকার বাড়ির নং : n0168 বয়স : 73 লিঙ্গ : পুরুষ	WB/01/004/051426	ফটো উপলব্ধ
835 নাম : লক্ষ্মীরানী সরকার স্বামীর নাম: জীবন সরকার বাড়ির নং : n0168 বয়স : 68 লিঙ্গ : মহিলা	WB/01/004/051439	ফটো উপলব্ধ	836 নাম : প্রণব সরকার পিতার নাম: পরিমল সরকার বাড়ির নং : এন0136 বয়স : 23 লিঙ্গ : পুরুষ	UHI2719391	ফটো উপলব্ধ	837 নাম : সুবল সরকার পিতার নাম: জীবন চন্দ্র সরকার বাড়ির নং : n0168 বয়স : 46 লিঙ্গ : পুরুষ	LZL2016871	ফটো উপলব্ধ
838 নাম : রতন সরকার পিতার নাম: সুরেশ সরকার বাড়ির নং : n0169 বয়স : 66 লিঙ্গ : পুরুষ	WB/01/004/051403	ফটো উপলব্ধ	839 নাম : সুজাতা সরকার স্বামীর নাম: সুরত সরকার বাড়ির নং : এন0138 বয়স : 40 লিঙ্গ : মহিলা	UHI1898634	ফটো উপলব্ধ	840 নাম : আকাশ সরকার পিতার নাম: সুরত সরকার বাড়ির নং : এন0138 বয়স : 24 লিঙ্গ : পুরুষ	UHI2719383	ফটো উপলব্ধ

841 নাম : রোমা শীল সরকার স্বামীর নাম : উৎপল সরকার বাড়ির নং : n0138 বয়স : 34 লিঙ্গ : মহিলা	UHI2037422 ফটো উপলব্ধ	842 নাম : অলকা সরকার স্বামীর নাম : বিমল সরকার বাড়ির নং : n0167 বয়স : 56 লিঙ্গ : মহিলা	WB/01/004/051359 ফটো উপলব্ধ	843 নাম : গনেশ সরকার পিতার নাম : সুনীল সরকার বাড়ির নং : 91 বয়স : 54 লিঙ্গ : পুরুষ	LZL2666212 ফটো উপলব্ধ
844 নাম : উৎপল সরকার পিতার নাম : শিতাংশু সরকার বাড়ির নং : n0138 বয়স : 41 লিঙ্গ : পুরুষ	LZL2250637 ফটো উপলব্ধ	845 নাম : শুক্লা সরকার পিতার নাম : রঞ্জিত সরকার বাড়ির নং : 151 বয়স : 29 লিঙ্গ : মহিলা	UHI2037414 ফটো উপলব্ধ	846 নাম : সাবিত্রী সরকার স্বামীর নাম : প্রসাদ সরকার বাড়ির নং : n0195 বয়স : 46 লিঙ্গ : মহিলা	UHI0614081 ফটো উপলব্ধ
847 নাম : সবিতা সরকার স্বামীর নাম : শ্যামল সরকার বাড়ির নং : n0086 বয়স : 54 লিঙ্গ : মহিলা	WB/01/004/051534 ফটো উপলব্ধ	848 নাম : সরস্বতী সরকার স্বামীর নাম : সত্যরঞ্জন সরকার বাড়ির নং : n0065 বয়স : 56 লিঙ্গ : মহিলা	UHI2517027 ফটো উপলব্ধ	849 নাম : গৌরী (শীল) সরকার স্বামীর নাম : সুজিত সরকার বাড়ির নং : n0065 বয়স : 35 লিঙ্গ : মহিলা	UHI1654342 ফটো উপলব্ধ
850 নাম : গৌরী সরকার স্বামীর নাম : পরিমল সরকার বাড়ির নং : n0136 বয়স : 58 লিঙ্গ : মহিলা	UHI2519429 ফটো উপলব্ধ	851 নাম : বিশ্বজিৎ সরকার পিতার নাম : গোপাল সরকার বাড়ির নং : n0137 বয়স : 43 লিঙ্গ : পুরুষ	LZL2016855 ফটো উপলব্ধ	852 নাম : অর্জুন সরকার পিতার নাম : গনেশ সরকার বাড়ির নং : n0085 বয়স : 27 লিঙ্গ : পুরুষ	UHI2410256 ফটো উপলব্ধ
853 নাম : চন্দনা সরকার স্বামীর নাম : সুজিত সরকার বাড়ির নং : n0170 বয়স : 40 লিঙ্গ : মহিলা	UHI1555473 ফটো উপলব্ধ	854 নাম : সধিত সরকার পিতার নাম : গনেশ সরকার বাড়ির নং : n0170 বয়স : 51 লিঙ্গ : পুরুষ	WB/01/004/051158 ফটো উপলব্ধ	855 নাম : প্রসেনজিৎ সরকার পিতার নাম : গনেশ সরকার বাড়ির নং : n0170 বয়স : 49 লিঙ্গ : পুরুষ	LZL2284982 ফটো উপলব্ধ
856 নাম : বিজয় সরকার পিতার নাম : হিমাংশু সরকার বাড়ির নং : n0139 বয়স : 39 লিঙ্গ : পুরুষ	LZL2285914 ফটো উপলব্ধ	857 নাম : রত্না (ভৌমিক) সরকার স্বামীর নাম : সঞ্জিত সরকার বাড়ির নং : n0170 বয়স : 43 লিঙ্গ : মহিলা	LZL2285955 ফটো উপলব্ধ	858 নাম : লিপিকা সরকার পিতার নাম : শ্যামল চন্দ্র সরকার বাড়ির নং : n0086 বয়স : 26 লিঙ্গ : মহিলা	UHI2410207 ফটো উপলব্ধ
859 নাম : অজিত সরকার পিতার নাম : গনেশ সরকার বাড়ির নং : n0170 বয়স : 43 লিঙ্গ : পুরুষ	LZL2284990 ফটো উপলব্ধ	860 নাম : পম্পা সরকার পিতার নাম : পরিমল সরকার বাড়ির নং : n0136 বয়স : 30 লিঙ্গ : মহিলা	UHI2410165 ফটো উপলব্ধ	861 নাম : রেনুবালা সরকার স্বামীর নাম : রঞ্জিত সরকার বাড়ির নং : n0170 বয়স : 55 লিঙ্গ : মহিলা	LZL2285948 ফটো উপলব্ধ
862 নাম : ইতি সরকার স্বামীর নাম : বিশ্বজিৎ সরকার বাড়ির নং : n0137 বয়স : 36 লিঙ্গ : মহিলা	UHI2037406 ফটো উপলব্ধ	863 নাম : সীতহাং সরকার পিতার নাম : যোগেশ সরকার বাড়ির নং : n0138 বয়স : 76 লিঙ্গ : পুরুষ	WB/01/004/051508 ফটো উপলব্ধ	864 নাম : সতীরানী সরকার স্বামীর নাম : অমর সরকার বাড়ির নং : n0163 বয়স : 58 লিঙ্গ : মহিলা	LZL2804888 ফটো উপলব্ধ
865 নাম : তাপসী রায় পিতার নাম : তরুন রায় বাড়ির নং : এন00101 বয়স : 28 লিঙ্গ : মহিলা	UHI2466415 ফটো উপলব্ধ	866 নাম : শিউলি সরকার স্বামীর নাম : শ্রীবাস সরকার বাড়ির নং : n0168 বয়স : 36 লিঙ্গ : মহিলা	UHI1771252 ফটো উপলব্ধ	867 নাম : ঝুমা সরকার স্বামীর নাম : সুবল সরকার বাড়ির নং : n0168 বয়স : 43 লিঙ্গ : মহিলা	LZL2285971 ফটো উপলব্ধ
868 নাম : ইলা সরকার স্বামীর নাম : রতন সরকার বাড়ির নং : n0169 বয়স : 58 লিঙ্গ : মহিলা	WB/01/004/051437 ফটো উপলব্ধ	869 নাম : হিমংগ সরকার পিতার নাম : যোগেশ সরকার বাড়ির নং : n0139 বয়স : 67 লিঙ্গ : পুরুষ	WB/01/004/051131 ফটো উপলব্ধ	870 নাম : চন্ডি (সরকার) শীল স্বামীর নাম : প্রসেনজিৎ সরকার বাড়ির নং : n0170 বয়স : 46 লিঙ্গ : মহিলা	UHI2037364 ফটো উপলব্ধ



871 নাম : সম্পা সরকার পিতার নাম: হিমাংশু সরকার বাড়ির নং : n0139 বয়স : 26 লিঙ্গ : মহিলা	UHI2410199 ফটো উপলব্ধ	872 নাম : বিউটি সরকার পিতার নাম: গনেশ সরকার বাড়ির নং : n0085 বয়স : 29 লিঙ্গ : মহিলা	UHI2410249 ফটো উপলব্ধ	873 নাম : শ্রীবাস সরকার পিতার নাম: জীবন সরকার বাড়ির নং : n0168 বয়স : 42 লিঙ্গ : পুরুষ	LZL2016863 ফটো উপলব্ধ
874 নাম : সজিত সরকার পিতার নাম: সত্যরঞ্জন সরকার বাড়ির নং : n0065 বয়স : 41 লিঙ্গ : পুরুষ	LZL2285013 ফটো উপলব্ধ	875 নাম : সত্যরঞ্জন সরকার পিতার নাম: সুধীর সরকার বাড়ির নং : n0065 বয়স : 61 লিঙ্গ : পুরুষ	WB/01/004/051011 ফটো উপলব্ধ	876 নাম : রঞ্জিত সরকার পিতার নাম: গনেশ চন্দ্র সরকার বাড়ির নং : n0170 বয়স : 57 লিঙ্গ : পুরুষ	LZL2285005 ফটো উপলব্ধ
877 নাম : অজিত সরকার পিতার নাম: সত্যরঞ্জন সরকার বাড়ির নং : 68 বয়স : 38 লিঙ্গ : পুরুষ	LZL2736668 ফটো উপলব্ধ	878 নাম : পবিত্র সরকার পিতার নাম: পরিমল সরকার বাড়ির নং : n0136 বয়স : 29 লিঙ্গ : পুরুষ	UHI2146652 ফটো উপলব্ধ	879 নাম : অরবিন্দ সরকার পিতার নাম: শ্যামল সরকার বাড়ির নং : এন0086 বয়স : 22 লিঙ্গ : পুরুষ	UHI2856771 ফটো উপলব্ধ
880 নাম : সুনিতী বর্মন পিতার নাম: ভেলু বর্মন বাড়ির নং : এন0012 বয়স : 26 লিঙ্গ : মহিলা	RIY2255743 ফটো উপলব্ধ	881 নাম : মোমিতা বিশ্বাস পিতার নাম: সমীর বিশ্বাস বাড়ির নং : এন0077 বয়স : 24 লিঙ্গ : মহিলা	UHI2630200 ফটো উপলব্ধ	882 নাম : বকুল আলি মিয়া পিতার নাম: সমসের আলি মিয়া বাড়ির নং : মরানদীর কুঠি বয়স : 20 লিঙ্গ : পুরুষ	UHI2958163 ফটো উপলব্ধ
883 নাম : সরোজ বর্মন স্বামীর নাম: সীম বর্মন বাড়ির নং : এন0000 বয়স : 27 লিঙ্গ : মহিলা	UHI2980423 ফটো উপলব্ধ	884 নাম : অনুপম রায় পিতার নাম: সুভাষ চন্দ্র রায় বাড়ির নং : এন0000 বয়স : 23 লিঙ্গ : পুরুষ	UHI2980431 ফটো উপলব্ধ	885 নাম : সীমা রায় বর্মন স্বামীর নাম: রুহীদাস বর্মন বাড়ির নং : মরানদীর কুঠি বয়স : 25 লিঙ্গ : মহিলা	UHI2765808 ফটো উপলব্ধ
886 নাম : গোবিন্দ বিশ্বাস পিতার নাম: গৌতম বিশ্বাস বাড়ির নং : নং 155 বয়স : 20 লিঙ্গ : পুরুষ	UHI3035706 ফটো উপলব্ধ	887 নাম : লোকনাথ দে পিতার নাম: গোপাল দে বাড়ির নং : নং 157 বয়স : 19 লিঙ্গ : পুরুষ	UHI3035755 ফটো উপলব্ধ	888 নাম : সায়ন দেবনাথ পিতার নাম: দিলীপ কুমার দেবনাথ বাড়ির নং : নং. 145 বয়স : 19 লিঙ্গ : পুরুষ	UHI3035813 ফটো উপলব্ধ
889 নাম : কোয়েল বর্মন পিতার নাম: প্রভাত বর্মন বাড়ির নং : মরানদীর কুঠি বয়স : 19 লিঙ্গ : মহিলা	UHI3046588 ফটো উপলব্ধ	890 নাম : মলয়কেশ দাস পিতার নাম: পরিতোষ দাস বাড়ির নং : 3/141 বয়স : 20 লিঙ্গ : পুরুষ	UHI3069382 ফটো উপলব্ধ	891 নাম : অর্পিতা দাস পিতার নাম: আশুতোষ দাস বাড়ির নং : 3/141 বয়স : 21 লিঙ্গ : মহিলা	UHI3069408 ফটো উপলব্ধ
892 নাম : অভয় রায় পিতার নাম: বিকাশ রায় বাড়ির নং : পাট নং 3/141 বয়স : 19 লিঙ্গ : পুরুষ	UHI3071834 ফটো উপলব্ধ	893 নাম : বিউটি রায় পিতার নাম: নারায়ণ রায় বাড়ির নং : 3/141 বয়স : 24 লিঙ্গ : মহিলা	UHI2718625 ফটো উপলব্ধ	894 নাম : দেবব্রত বিশ্বাস পিতার নাম: উজ্জ্বল কান্তি বিশ্বাস বাড়ির নং : 3/141 বয়স : 21 লিঙ্গ : পুরুষ	UHI3078151 ফটো উপলব্ধ
895 নাম : জয়দেব বিশ্বাস পিতার নাম: নির্মল বিশ্বাস বাড়ির নং : 3/141 বয়স : 19 লিঙ্গ : পুরুষ	UHI3078714 ফটো উপলব্ধ	896 নাম : আদি সরকার পিতার নাম: সুব্রত সরকার বাড়ির নং : 3/141 বয়স : 20 লিঙ্গ : পুরুষ	UHI3084613 ফটো উপলব্ধ		



897	1	UHI2965804
নাম : শেফালী বর্মন পিতার নাম: বিমল বর্মন বাড়ির নং : 3/141 বয়স : 20 লিঙ্গ : মহিলা		ফটো উপলব্ধ



নির্বাচক সংখ্যার সারসংক্ষেপ :

A) নির্বাচকের সংখ্যা :

	নির্বাচক তালিকার প্রকৃতি	নির্বাচক তালিকার পরিচিতি :	নির্বাচকের সংখ্যা :				
			পুরুষ	মহিলা	তৃতীয় লিঙ্গ	মোট	
I	মূল তালিকা	মূল তালিকা	বিশেষ নিবিড় সংশোধন ২০২৬ এর চূড়ান্ত ভোটার তালিকার সহিত 06-04-2026 তারিখ অবধি সংশোধিত নির্বাচক তালিকা	477	419	0	896
II	1- সংযোজন তালিকা	সংযোজনী 1	বিশেষ সংক্ষিপ্ত সংশোধন 2026	0	1	0	1
		সংযোজনী 2	ধারাবাহিক সংশোধন 2026	0	0	0	0
		মোট		0	1	0	1
III	2- বিয়োজন তালিকা	সংযোজনী 1	বিশেষ সংক্ষিপ্ত সংশোধন 2026	0	1	0	1
		সংযোজনী 2	ধারাবাহিক সংশোধন 2026	0	0	0	0
		মোট		0	1	0	1
IV	'লিঙ্গ ক্ষেত্রের' পরিবর্তনের কারণে পার্থক্য			0	0	0	0
V	বিচারপ্রক্রিয়ার অধীনস্থ			0	0	0	0
VI	বিচার বিভাগীয় আধিকারিক কর্তৃক বিচারপূর্বক নিষ্পত্তির পর বিয়োজিত			12	16	0	28
নির্বাচকের মোট সংখ্যা (I+II-III+IV-V-VI)				465	403	0	868

B) ক্রটি সংশোধনের সংখ্যা :

নির্বাচক তালিকার প্রকৃতি	নির্বাচক তালিকার পরিচিতি :	ক্রটি সংশোধনের সংখ্যা :
সংযোজনী 1	বিশেষ সংক্ষিপ্ত সংশোধন 2026	0
সংযোজনী 2	ধারাবাহিক সংশোধন 2026	0
	মোট	0

নির্বাচক নিবন্ধন আধিকারিকের স্বাক্ষর

E-মৃত, S-স্থানান্তরিত, R-একাধিকবার অন্তর্ভুক্ত, M-নিখোঁজ, Q-যোগ্য নহে