



## নির্বাচক তালিকা 2026 S25 পশ্চিমবঙ্গ

বিধানসভা নির্বাচনক্ষেত্রের নং, নাম ও সংরক্ষণের স্থিতি : 3 - কুচবিহার উত্তর (তপশীলি জাতি)		অংশ নং : 142																			
বিধানসভা নির্বাচনক্ষেত্রটি যে লোকসভা নির্বাচনক্ষেত্রের / ক্ষেত্রসমূহের অন্তর্ভুক্ত তার নং, নাম ও সংরক্ষণ স্থিতি : 1 - কুচবিহার (তপশীলি জাতি)																					
1. সংশোধনের পূর্ণ বিবরণ																					
সংশোধনের বৎসর :	2026	নির্বাচক তালিকার পরিচিতি : বিশেষ নিবিড় সংশোধন ২০২৬ এর চূড়ান্ত ভোটার তালিকার সহিত 06-04-2026 তারিখ অবধি সংশোধিত নির্বাচক তালিকা																			
ভিত্তি তারিখ :	01-01-2026																				
সংশোধনের প্রকৃতি :	ধারাবাহিক সংশোধন 2026																				
প্রকাশনার তারিখ :	06-04-2026																				
2. অংশ ও নির্বাচনী এলাকার পূর্ণ বিবরণ :																					
অংশের ভাগ নং ও নাম :																					
1-মরানদীরকুঠি মৌজা (অংশ)		<table style="width: 100%; border-collapse: collapse;"> <tr> <td style="width: 50%;">প্রধান শহর/গ্রাম</td> <td style="width: 50%;">: মরানদীরকুঠি</td> </tr> <tr> <td>ওয়ার্ড</td> <td>:</td> </tr> <tr> <td>থানা</td> <td>: পুণ্ডিবাড়ী</td> </tr> <tr> <td>গ্রাম পঞ্চগায়েত</td> <td>: চাংটিংগুড়ি</td> </tr> <tr> <td>ব্লক</td> <td>: কুচবিহার-২</td> </tr> <tr> <td>মহকুমা</td> <td>: কুচবিহার সদর</td> </tr> <tr> <td>জেলা</td> <td>: কুচবিহার</td> </tr> <tr> <td>পিন</td> <td>: 736165</td> </tr> </table>				প্রধান শহর/গ্রাম	: মরানদীরকুঠি	ওয়ার্ড	:	থানা	: পুণ্ডিবাড়ী	গ্রাম পঞ্চগায়েত	: চাংটিংগুড়ি	ব্লক	: কুচবিহার-২	মহকুমা	: কুচবিহার সদর	জেলা	: কুচবিহার	পিন	: 736165
প্রধান শহর/গ্রাম	: মরানদীরকুঠি																				
ওয়ার্ড	:																				
থানা	: পুণ্ডিবাড়ী																				
গ্রাম পঞ্চগায়েত	: চাংটিংগুড়ি																				
ব্লক	: কুচবিহার-২																				
মহকুমা	: কুচবিহার সদর																				
জেলা	: কুচবিহার																				
পিন	: 736165																				
3. ভোট গ্রহন কেন্দ্রের পূর্ণ বিবরণ :																					
ভোট গ্রহন কেন্দ্রের নং, নাম :		ভোট গ্রহন কেন্দ্রের শ্রেণী :		গ্রামীণ																	
142 - মরানদীরকুঠি অঙ্গনওয়াড়ী কেন্দ্র		এই অংশে সহায়ক ভোটগ্রহন কেন্দ্রের সংখ্যা		0																	
ভোট গ্রহন কেন্দ্রের ঠিকানা :		:																			
মরানদীরকুঠি অঙ্গনওয়াড়ী কেন্দ্র, মরানদীরকুঠী																					
4. নির্বাচকের সংখ্যা :																					
প্রথম ক্রমিক নং	শেষ ক্রমিক নং	মোট সংখ্যা																			
		পুরুষ	মহিলা	তৃতীয় লিঙ্গ	মোট																
1	995	468	444	0	912																

নির্বাচক নিবন্ধন আধিকারিকের স্বাক্ষর

Nazri Naksha

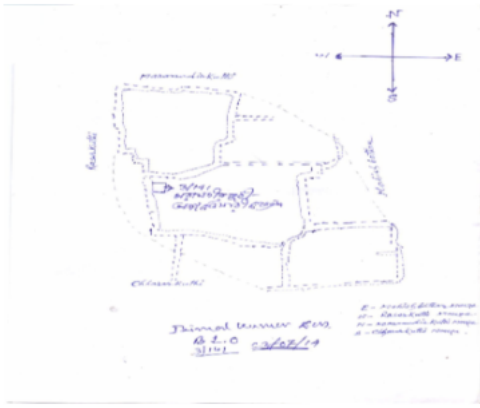

Google Map View

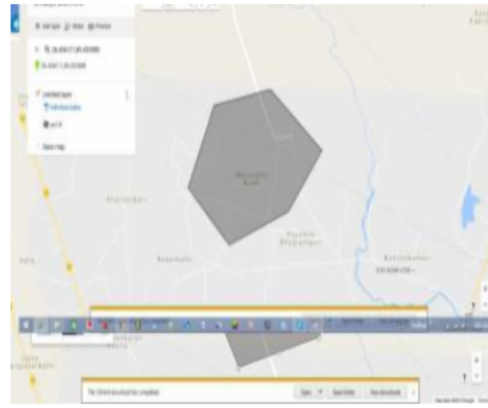

Polling Station Building Front View



Polling Station Front View



Cad View

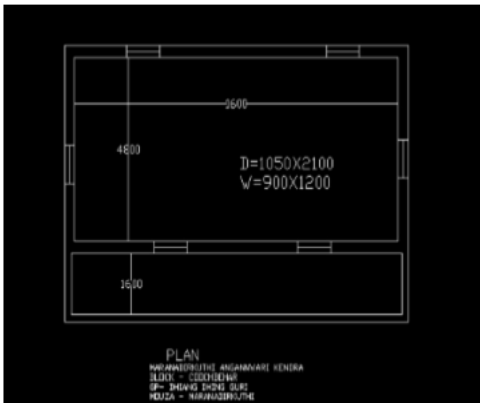

Key MAP View



1 নাম : নবিয়া বিবি স্বামীর নাম: শহিদার মিঞা বাড়ির নং : n0204 বয়স : 53 লিঙ্গ : মহিলা	GTM1605476 ফটো উপলব্ধ	2 নাম : <del>DELETED</del> পিতার নাম: <del>DELETED</del> বাড়ির নং : 3 বয়স : 36 লিঙ্গ : পুরুষ	NEC2547222 ফটো উপলব্ধ	3 নাম : কৃষ্ণা (বর্মন)দাস স্বামীর নাম: বিপুল দাস বাড়ির নং : n0243 বয়স : 38 লিঙ্গ : মহিলা	LZL2805604 ফটো উপলব্ধ
4 নাম : কোয়েল বর্মন পিতার নাম: বিদ্যাধর বর্মন বাড়ির নং : n0133 বয়স : 38 লিঙ্গ : মহিলা	LZL2805463 ফটো উপলব্ধ	5 নাম : কবিতা অধিকারী বর্মন স্বামীর নাম: বিদ্যাধর বর্মন বাড়ির নং : n0133 বয়স : 71 লিঙ্গ : মহিলা	UHI2913069 ফটো উপলব্ধ	6 নাম : শুভদীপ্ত বর্মন পিতার নাম: বিদ্যাধর বর্মন বাড়ির নং : n0133 বয়স : 30 লিঙ্গ : পুরুষ	UHI1898881 ফটো উপলব্ধ
7 নাম : বিদ্যাধর বর্মন পিতার নাম: নন্দীরাম বর্মন বাড়ির নং : n0133 বয়স : 70 লিঙ্গ : পুরুষ	WB/01/004/060167 ফটো উপলব্ধ	8 নাম : পিঙ্কি বর্মন পিতার নাম: নরেশ বর্মন বাড়ির নং : এন0000 বয়স : 26 লিঙ্গ : মহিলা	YSL2456275 ফটো উপলব্ধ	9 নাম : বিশ্বজিৎ এস পিতার নাম: চিত্তরঞ্জন এস বাড়ির নং : n0157 বয়স : 52 লিঙ্গ : পুরুষ	WB/01/004/060373 ফটো উপলব্ধ
10 নাম : অভিজিত এস পিতার নাম: চিত্তরঞ্জন এস বাড়ির নং : n0157 বয়স : 42 লিঙ্গ : পুরুষ	LZL2019321 ফটো উপলব্ধ	11 নাম : ডলি (দে) এস স্বামীর নাম: বিশ্বজিৎ এস বাড়ির নং : n0157 বয়স : 38 লিঙ্গ : মহিলা	UHI1432814 ফটো উপলব্ধ	12 নাম : সীমা রায় পিতার নাম: সুবীর চন্দ্র রায় বাড়ির নং : এন0000 বয়স : 30 লিঙ্গ : মহিলা	TSX1813518 ফটো উপলব্ধ
13 নাম : প্রদীপ কুমার পাল পিতার নাম: প্রমোদ পাল বাড়ির নং : n0248 বয়স : 60 লিঙ্গ : পুরুষ	UHI2205011 ফটো উপলব্ধ	14 নাম : সন্দীপ কুমার পাল পিতার নাম: প্রদীপ কুমার পাল বাড়ির নং : n0251 বয়স : 36 লিঙ্গ : পুরুষ	UHI2205052 ফটো উপলব্ধ	15 নাম : তরুণ কান্ত কর পিতার নাম: হরেন্দ্র চন্দ্র কর বাড়ির নং : MARANADIR KUTHI বয়স : 56 লিঙ্গ : পুরুষ	WB/01/004/201349 ফটো উপলব্ধ
16 নাম : মিলন কর স্বামীর নাম: তরুণ কান্ত কর বাড়ির নং : maranadir kuthi বয়স : 49 লিঙ্গ : মহিলা	WB/01/004/201478 ফটো উপলব্ধ	17 নাম : রুস্মা কাখ্যারায় স্বামীর নাম: মৃগাল কান্তি রায় বাড়ির নং : এন000 বয়স : 39 লিঙ্গ : মহিলা	LZL2562957 ফটো উপলব্ধ	18 নাম : লতিফা খাতুন স্বামীর নাম: সোনা মুদ্দিন মিঞা বাড়ির নং : n0005 বয়স : 43 লিঙ্গ : মহিলা	LZL2287910 ফটো উপলব্ধ
19 নাম : ছপিয়া খাতুন বিবি স্বামীর নাম: মফিজুল হক বাড়ির নং : n0115 বয়স : 33 লিঙ্গ : মহিলা	UHI1432848 ফটো উপলব্ধ	20 নাম : রেখা বাগচি চক্রবর্তী স্বামীর নাম: অজয় চক্রবর্তী বাড়ির নং : n0072 বয়স : 47 লিঙ্গ : মহিলা	UHI2146892 ফটো উপলব্ধ	21 নাম : লক্ষ্মণ চক্রবর্তী পিতার নাম: নরেশ চক্রবর্তী বাড়ির নং : n0064 বয়স : 59 লিঙ্গ : পুরুষ	WB/01/004/060165 ফটো উপলব্ধ
22 নাম : বিশ্বজিৎ চক্রবর্তী পিতার নাম: লক্ষ্মণ চক্রবর্তী বাড়ির নং : n0064 বয়স : 30 লিঙ্গ : পুরুষ	UHI2037604 ফটো উপলব্ধ	23 নাম : নিলিমা চক্রবর্তী স্বামীর নাম: বিমল চক্রবর্তী বাড়ির নং : n0065 বয়স : 54 লিঙ্গ : মহিলা	UHI2765048 ফটো উপলব্ধ	24 নাম : রিংকি চক্রবর্তী পিতার নাম: সাধন চক্রবর্তী বাড়ির নং : এন0066 বয়স : 21 লিঙ্গ : মহিলা	UHI2884450 ফটো উপলব্ধ
25 নাম : তপন চক্রবর্তী পিতার নাম: সুনীল চক্রবর্তী বাড়ির নং : n0067 বয়স : 35 লিঙ্গ : পুরুষ	UHI1432855 ফটো উপলব্ধ	26 নাম : সরস্বতী বর্মন স্বামীর নাম: অনন্ত বর্মন বাড়ির নং : n0068 বয়স : 42 লিঙ্গ : মহিলা	UHI0614461 ফটো উপলব্ধ	27 নাম : অজয় চক্রবর্তী পিতার নাম: পিতাম্বর চক্রবর্তী বাড়ির নং : n0072 বয়স : 55 লিঙ্গ : পুরুষ	WB/01/004/060474 ফটো উপলব্ধ
28 নাম : লক্ষী চক্রবর্তী স্বামীর নাম: নারায়ণ চক্রবর্তী বাড়ির নং : n0064 বয়স : 59 লিঙ্গ : মহিলা	WB/01/004/060411 ফটো উপলব্ধ	29 নাম : হিমালী চক্রবর্তী পিতার নাম: তাপশ চক্রবর্তী বাড়ির নং : এন0068 বয়স : 23 লিঙ্গ : মহিলা	UHI2719599 ফটো উপলব্ধ	30 নাম : মৌমিতা চক্রবর্তী পিতার নাম: তাপশ চক্রবর্তী বাড়ির নং : এন0068 বয়স : 25 লিঙ্গ : মহিলা	UHI2488088 ফটো উপলব্ধ



31 নাম : বিজয় চক্রবর্তী পিতার নাম: পিতম্বর চক্রবর্তী বাড়ির নং : n0072 বয়স : 58 লিঙ্গ : পুরুষ	LZL0109744 ফটো উপলব্ধ	32 নাম : অনিমা চক্রবর্তী পিতার নাম: বিনয় চক্রবর্তী বাড়ির নং : n0065 বয়স : 62 লিঙ্গ : মহিলা	UHI2600872 ফটো উপলব্ধ	33 নাম : সাবিত্রী চক্রবর্তী স্বামীর নাম: নিমাই চক্রবর্তী বাড়ির নং : n0066 বয়স : 78 লিঙ্গ : মহিলা	WB/01/004/060400 ফটো উপলব্ধ
34 নাম : নিকিতা চক্রবর্তী পিতার নাম: শম্ভু চক্রবর্তী বাড়ির নং : এন0067 বয়স : 21 লিঙ্গ : মহিলা	UHI2884310 ফটো উপলব্ধ	35 নাম : দীপঙ্কর চক্রবর্তী পিতার নাম: রমেন্দ্র নাথ চক্রবর্তী বাড়ির নং : n0063 বয়স : 45 লিঙ্গ : পুরুষ	UHI1654821 ফটো উপলব্ধ	36 নাম : বিমল চক্রবর্তী পিতার নাম: বিনয় চক্রবর্তী বাড়ির নং : n0065 বয়স : 58 লিঙ্গ : পুরুষ	LZL0109793 ফটো উপলব্ধ
37 নাম : আরতী চক্রবর্তী স্বামীর নাম: লক্ষন চক্রবর্তী বাড়ির নং : n0064 বয়স : 50 লিঙ্গ : মহিলা	WB/01/004/060454 ফটো উপলব্ধ	38 নাম : পার্থ চক্রবর্তী পিতার নাম: বিমল চক্রবর্তী বাড়ির নং : n0065 বয়স : 37 লিঙ্গ : পুরুষ	LZL2805513 ফটো উপলব্ধ	39 নাম : সাধন চক্রবর্তী পিতার নাম: নিমাই চক্রবর্তী বাড়ির নং : n0066 বয়স : 56 লিঙ্গ : পুরুষ	WB/01/004/060168 ফটো উপলব্ধ
40 নাম : রিক্তা চক্রবর্তী স্বামীর নাম: তাপস চক্রবর্তী বাড়ির নং : n0068 বয়স : 49 লিঙ্গ : মহিলা	LZL2286375 ফটো উপলব্ধ	41 নাম : সুস্মিতা চক্রবর্তী পিতার নাম: সমীর চক্রবর্তী বাড়ির নং : n0072 বয়স : 37 লিঙ্গ : মহিলা	LZL2737211 ফটো উপলব্ধ	42 নাম : কৃষ্ণা চ্যাটার্জী স্বামীর নাম: তপন চক্রবর্তী বাড়ির নং : এন0067 বয়স : 24 লিঙ্গ : মহিলা	UHI2812261 ফটো উপলব্ধ
43 নাম : রতন চক্রবর্তী পিতার নাম: সুনীল চক্রবর্তী বাড়ির নং : n0067 বয়স : 34 লিঙ্গ : পুরুষ	UHI1555648 ফটো উপলব্ধ	44 নাম : সুরজিৎ চক্রবর্তী পিতার নাম: লক্ষন চক্রবর্তী বাড়ির নং : n0064 বয়স : 27 লিঙ্গ : পুরুষ	UHI2410348 ফটো উপলব্ধ	45 নাম : তুলসী চক্রবর্তী স্বামীর নাম: চন্দন চক্রবর্তী বাড়ির নং : n0068 বয়স : 32 লিঙ্গ : মহিলা	UHI1771385 ফটো উপলব্ধ
46 নাম : সংগীতা চক্রবর্তী স্বামীর নাম: পার্থ চক্রবর্তী বাড়ির নং : n0065 বয়স : 31 লিঙ্গ : মহিলা	UHI2037786 ফটো উপলব্ধ	47 নাম : শম্ভু চক্রবর্তী পিতার নাম: পরেশ চক্রবর্তী বাড়ির নং : n0067 বয়স : 59 লিঙ্গ : পুরুষ	WB/01/004/060041 ফটো উপলব্ধ	48 নাম : মাম রায় (চক্রবর্তী) স্বামীর নাম: দীপঙ্কর চক্রবর্তী বাড়ির নং : n0063 বয়স : 32 লিঙ্গ : মহিলা	UHI1654904 ফটো উপলব্ধ
49 নাম : জগৎ চক্রবর্তী পিতার নাম: জগদীশ চক্রবর্তী বাড়ির নং : n0068 বয়স : 56 লিঙ্গ : পুরুষ	WB/01/004/060116 ফটো উপলব্ধ	50 নাম : সুস্মিতা চক্রবর্তী পিতার নাম: শম্ভু চক্রবর্তী বাড়ির নং : এন0067 বয়স : 24 লিঙ্গ : মহিলা	UHI2719623 ফটো উপলব্ধ	51 নাম : অনিমেষ্ চক্রবর্তী পিতার নাম: রমেন্দ্র নাথ চক্রবর্তী বাড়ির নং : n0063 বয়স : 47 লিঙ্গ : পুরুষ	UHI3021375 ফটো উপলব্ধ
52 নাম : মিনতী রায় চক্রবর্তী স্বামীর নাম: অনিমেষ্ চক্রবর্তী বাড়ির নং : n0063 বয়স : 48 লিঙ্গ : মহিলা	UHI2147304 ফটো উপলব্ধ	53 নাম : সমিতা দাস চক্রবর্তী স্বামীর নাম: অপারেশ চক্রবর্তী বাড়ির নং : n0063 বয়স : 37 লিঙ্গ : মহিলা	UHI2147239 ফটো উপলব্ধ	54 নাম : তাপসী মিশ্র(চক্রবর্তী) স্বামীর নাম: জগৎ চক্রবর্তী বাড়ির নং : n0068 বয়স : 50 লিঙ্গ : মহিলা	WB/01/004/060326 ফটো উপলব্ধ
55 নাম : সুনীল চন্দ্র চক্রবর্তী পিতার নাম: পরেশ চন্দ্র চক্রবর্তী বাড়ির নং : n0067 বয়স : 71 লিঙ্গ : পুরুষ	WB/01/004/060251 ফটো উপলব্ধ	56 নাম : নমিতা চক্রবর্তী স্বামীর নাম: সুনীল চক্রবর্তী বাড়ির নং : n0067 বয়স : 61 লিঙ্গ : মহিলা	WB/01/004/060108 ফটো উপলব্ধ	57 নাম : নীলা চক্রবর্তী স্বামীর নাম: শম্ভু চক্রবর্তী বাড়ির নং : n0067 বয়স : 43 লিঙ্গ : মহিলা	LZL2019388 ফটো উপলব্ধ
58 নাম : সপ্রিয়া মৌলিক পিতার নাম: সঞ্জয় মৌলিক বাড়ির নং : মরানদীর কুঠি বয়স : 20 লিঙ্গ : মহিলা	UHI2952042 ফটো উপলব্ধ	59 নাম : অঙ্কিতা চক্রবর্তী পিতার নাম: জগৎ চক্রবর্তী বাড়ির নং : এন0068 বয়স : 23 লিঙ্গ : পুরুষ	UHI2719581 ফটো উপলব্ধ	60 নাম : অপারেশ চক্রবর্তী পিতার নাম: রমেন্দ্র নাথ চক্রবর্তী বাড়ির নং : n0063 বয়স : 48 লিঙ্গ : পুরুষ	LZL2286391 ফটো উপলব্ধ



61 নাম : অশ্বেষা চক্রবর্তী পিতার নাম: অনিমেধ চক্রবর্তী বাড়ির নং : মরানদীর কুঠি বয়স : 21 লিঙ্গ : মহিলা	UHI3000585 ফটো উপলব্ধ	62 নাম : চন্দন চক্রবর্তী পিতার নাম: জগদীশ চক্রবর্তী বাড়ির নং : n0068 বয়স : 51 লিঙ্গ : পুরুষ	UHI2596328 ফটো উপলব্ধ	63 নাম : তাপস চক্রবর্তী পিতার নাম: জগদীশ চক্রবর্তী বাড়ির নং : n0068 বয়স : 57 লিঙ্গ : পুরুষ	WB/01/004/060260 ফটো উপলব্ধ
64 নাম : দীপ্তি চক্রবর্তী স্বামীর নাম: সাধন চক্রবর্তী বাড়ির নং : n0178 বয়স : 44 লিঙ্গ : মহিলা	LZL2537066 ফটো উপলব্ধ	65 নাম : সুনীল দত্ত পিতার নাম: নরেশ চন্দ্র দত্ত বাড়ির নং : n0091 বয়স : 52 লিঙ্গ : পুরুষ	LZL2537116 ফটো উপলব্ধ	66 নাম : সুনীল চন্দ্র দত্ত পিতার নাম: নরেশ চন্দ্র দত্ত বাড়ির নং : n0091 বয়স : 53 লিঙ্গ : পুরুষ	LZL2019404 ফটো উপলব্ধ
67 নাম : মঞ্জুলা রানী দত্ত (দে) স্বামীর নাম: সুকুমার দত্ত বাড়ির নং : n0091 বয়স : 37 লিঙ্গ : মহিলা	LZL2805687 ফটো উপলব্ধ	68 নাম : জ্যোৎস্না দত্ত স্বামীর নাম: সুনীল চন্দ্র দত্ত বাড়ির নং : n0091 বয়স : 50 লিঙ্গ : মহিলা	LZL2537124 ফটো উপলব্ধ	69 নাম : শ্যামলী দত্ত স্বামীর নাম: সুনীল দত্ত বাড়ির নং : n0091 বয়স : 52 লিঙ্গ : মহিলা	WB/01/004/060451 ফটো উপলব্ধ
70 নাম : মঞ্জু দত্ত পিতার নাম: সুনীল চন্দ্র দত্ত বাড়ির নং : n0091 বয়স : 38 লিঙ্গ : মহিলা	UHI1433085 ফটো উপলব্ধ	71 নাম : সুকুমার দত্ত পিতার নাম: নরেশ চন্দ্র দত্ত বাড়ির নং : n0091 বয়স : 44 লিঙ্গ : পুরুষ	LZL2019412 ফটো উপলব্ধ	72 নাম : দীপঙ্কর দত্ত পিতার নাম: সুনীল দত্ত বাড়ির নং : n0181 বয়স : 29 লিঙ্গ : পুরুষ	UHI2037752 ফটো উপলব্ধ
73 নাম : ধনেশ্বরী দাস স্বামীর নাম: মনজোলা দাস বাড়ির নং : n0002 বয়স : 51 লিঙ্গ : মহিলা	LZL0021113 ফটো উপলব্ধ	74 নাম : তপস্বী দাস পিতার নাম: পরিমল দাস বাড়ির নং : এন0089 বয়স : 22 লিঙ্গ : মহিলা	UHI2811909 ফটো উপলব্ধ	75 নাম : মিলন দাস পিতার নাম: মনজোলা দাস বাড়ির নং : n0195 বয়স : 30 লিঙ্গ : পুরুষ	UHI1898980 ফটো উপলব্ধ
76 নাম : কুশল দাস পিতার নাম: নুপেন দাস বাড়ির নং : n0182 বয়স : 33 লিঙ্গ : পুরুষ	UHI1976810 ফটো উপলব্ধ	77 নাম : মল্লিকা দাস স্বামীর নাম: পরিমল দাস বাড়ির নং : n0089 বয়স : 41 লিঙ্গ : মহিলা	LZL2286516 ফটো উপলব্ধ	78 নাম : প্রদীপ দাস পিতার নাম: হরেকৃষ্ণ দাস বাড়ির নং : n0089 বয়স : 44 লিঙ্গ : পুরুষ	LZL2019446 ফটো উপলব্ধ
79 নাম : বিশ্বজিৎ দাস মায়ের নাম: নেনু দাস বাড়ির নং : n0210 বয়স : 30 লিঙ্গ : পুরুষ	UHI1899012 ফটো উপলব্ধ	80 নাম : পাপাই দাস পিতার নাম: নোকা দাস বাড়ির নং : এন এইচ এন বয়স : 35 লিঙ্গ : পুরুষ	UHI1459064 ফটো উপলব্ধ	81 নাম : বিপ্লব দাস পিতার নাম: সুকুমার দাস বাড়ির নং : n0162 বয়স : 51 লিঙ্গ : পুরুষ	WB/01/004/060420 ফটো উপলব্ধ
Q 82 নাম : ইতি দাস পিতার নাম: রবীন্দ্র চন্দ্র দাস বাড়ির নং : বয়স : 29 লিঙ্গ : মহিলা	UHI2037687 ফটো উপলব্ধ	83 নাম : হরেকৃষ্ণ দাস পিতার নাম: যোগেশ দাস বাড়ির নং : n0089 বয়স : 71 লিঙ্গ : পুরুষ	LZL1626191 ফটো উপলব্ধ	84 নাম : বিকাশ দাস পিতার নাম: মনজোলা দাস বাড়ির নং : n0195 বয়স : 28 লিঙ্গ : পুরুষ	UHI2146959 ফটো উপলব্ধ
85 নাম : নিপা দাস স্বামীর নাম: সুকুমার দাস বাড়ির নং : n0162 বয়স : 75 লিঙ্গ : মহিলা	WB/01/004/060352 ফটো উপলব্ধ	86 নাম : সুনীল দত্ত পিতার নাম: ব্রজেন দাস বাড়ির নং : n0089 বয়স : 43 লিঙ্গ : পুরুষ	LZL2805570 ফটো উপলব্ধ	87 নাম : শঙ্কর দাস পিতার নাম: কমলেশ্বর দাস বাড়ির নং : n0205 বয়স : 34 লিঙ্গ : পুরুষ	UHI1555739 ফটো উপলব্ধ
88 নাম : বিশ্বজিৎ বর্মন পিতার নাম: ভুল বর্মন বাড়ির নং : n0009 বয়স : 27 লিঙ্গ : পুরুষ	UHI2333060 ফটো উপলব্ধ	89 নাম : তাপস দাস মায়ের নাম: শেফালী দাস বাড়ির নং : n0158 বয়স : 44 লিঙ্গ : পুরুষ	LZL2019461 ফটো উপলব্ধ	90 নাম : রবীন্দ্র চন্দ্র দাস পিতার নাম: শচীন্দ্র চন্দ্র দাস বাড়ির নং : n0170 বয়স : 70 লিঙ্গ : পুরুষ	LZL2288116 ফটো উপলব্ধ

91 নাম : পরিমল দাস পিতার নাম: হরেকৃষ্ণ দাস বাড়ির নং : n0089 বয়স : 45 লিঙ্গ : পুরুষ	LZL1437045 ফটো উপলব্ধ	92 নাম : চম্পা দাস স্বামীর নাম: প্রদীপ দাস বাড়ির নং : n0089 বয়স : 35 লিঙ্গ : মহিলা	UHI1771369 ফটো উপলব্ধ	93 নাম : চলভোলা দাস পিতার নাম: নুপেন দাস বাড়ির নং : n0207 বয়স : 48 লিঙ্গ : পুরুষ	DWP2584480 ফটো উপলব্ধ
94 নাম : অমৃত দাস পিতার নাম: ক্ষীতিশ দাস বাড়ির নং : n0244 বয়স : 51 লিঙ্গ : পুরুষ	UHI2844603 ফটো উপলব্ধ	95 নাম : নারায়ন দাস পিতার নাম: শ্যামসুন্দর দাস বাড়ির নং : n0009 বয়স : 57 লিঙ্গ : পুরুষ	WB/01/004/057049 ফটো উপলব্ধ	96 নাম : টুম্পা দাস পিতার নাম: নারায়ন দাস বাড়ির নং : n0009 বয়স : 29 লিঙ্গ : মহিলা	UHI2037547 ফটো উপলব্ধ
97 নাম : সোনালী দাস সরকার স্বামীর নাম: শঙ্কর দাস বাড়ির নং : n0205 বয়স : 29 লিঙ্গ : মহিলা	UHI2037620 ফটো উপলব্ধ	98 নাম : বিপুল দাস পিতার নাম: নুপেন চন্দ্র দাস বাড়ির নং : n0229 বয়স : 41 লিঙ্গ : পুরুষ	LZL2805612 ফটো উপলব্ধ	99 নাম : চন্দন দাস পিতার নাম: বিপুল দাস বাড়ির নং : এন000 বয়স : 21 লিঙ্গ : পুরুষ	UHI2956365 ফটো উপলব্ধ
100 নাম : অনিমা দাস স্বামীর নাম: নারায়ন দাস বাড়ির নং : n0009 বয়স : 51 লিঙ্গ : মহিলা	WB/01/004/057250 ফটো উপলব্ধ	101 নাম : কুম্পা দাস পিতার নাম: নারায়ণ দাস বাড়ির নং : এন000 বয়স : 21 লিঙ্গ : মহিলা	UHI2958106 ফটো উপলব্ধ	Q 102 নাম : বিক্রম দাস পিতার নাম: রবী চন্দ্র দাস বাড়ির নং : বয়স : 26 লিঙ্গ : পুরুষ	UHI2410355 ফটো উপলব্ধ
103 নাম : প্রবীর দাস পিতার নাম: হরেকৃষ্ণ দাস বাড়ির নং : n0089 বয়স : 38 লিঙ্গ : পুরুষ	UHI0614776 ফটো উপলব্ধ	104 নাম : যেনকা দাস স্বামীর নাম: নুপেন্দ্র চন্দ্র দাস বাড়ির নং : n0182 বয়স : 76 লিঙ্গ : মহিলা	LZL2537207 ফটো উপলব্ধ	105 নাম : গোকুল চন্দ্র দাস পিতার নাম: নুপেন দাস বাড়ির নং : n0182 বয়স : 35 লিঙ্গ : পুরুষ	UHI1555705 ফটো উপলব্ধ
106 নাম : মনভোলা দাস পিতার নাম: নুপেন্দ্র চন্দ্র দাস বাড়ির নং : n0195 বয়স : 55 লিঙ্গ : পুরুষ	LZL0019984 ফটো উপলব্ধ	107 নাম : কল্যাণী বর্মন দাস স্বামীর নাম: কুশাল দাস বাড়ির নং : n0182 বয়স : 31 লিঙ্গ : মহিলা	UHI2147189 ফটো উপলব্ধ	108 নাম : বাসকা রায় পিতার নাম: সন্তোষ রায় বাড়ির নং : এন0000 বয়স : 27 লিঙ্গ : পুরুষ	TIH2116770 ফটো উপলব্ধ
109 নাম : শর্মিষ্ঠা বসুনিয়া দাস স্বামীর নাম: বিশুজিৎ দাস বাড়ির নং : এন00210 বয়স : 23 লিঙ্গ : মহিলা	UHI2811636 ফটো উপলব্ধ	110 নাম : টুম্পা দাস (দে তালুকদার) স্বামীর নাম: তাপস দাস বাড়ির নং : n0158 বয়স : 32 লিঙ্গ : মহিলা	UHI1899053 ফটো উপলব্ধ	111 নাম : গীতারামী দাস স্বামীর নাম: রবীন্দ্র চন্দ্র দাস বাড়ির নং : n0171 বয়স : 62 লিঙ্গ : মহিলা	LZL2288124 ফটো উপলব্ধ
112 নাম : সতীবাণী দাস স্বামীর নাম: প্রফুল্ল দাস বাড়ির নং : n0174 বয়স : 40 লিঙ্গ : মহিলা	LZL2536589 ফটো উপলব্ধ	113 নাম : দলাল দাস পিতার নাম: প্রফুল্ল দাস বাড়ির নং : n0175 বয়স : 38 লিঙ্গ : পুরুষ	LZL2536597 ফটো উপলব্ধ	114 নাম : মনেশ্বর দাস পিতার নাম: নুপেন দাস বাড়ির নং : n0195 বয়স : 33 লিঙ্গ : পুরুষ	UHI1771658 ফটো উপলব্ধ
115 নাম : নেন দাস পিতার নাম: শনিয়া দাস বাড়ির নং : n0210 বয়স : 77 লিঙ্গ : পুরুষ	UHI1555481 ফটো উপলব্ধ	116 নাম : হিরোমনি দাস স্বামীর নাম: নেন দাস বাড়ির নং : n0211 বয়স : 65 লিঙ্গ : মহিলা	UHI1555499 ফটো উপলব্ধ	117 নাম : রেবা দাস স্বামীর নাম: অমৃত দাস বাড়ির নং : n0230 বয়স : 50 লিঙ্গ : মহিলা	LZL2287811 ফটো উপলব্ধ
118 নাম : সঞ্জিতা দাস স্বামীর নাম: বিপ্লব দাস বাড়ির নং : n0162 বয়স : 38 লিঙ্গ : মহিলা	UHI2147213 ফটো উপলব্ধ	119 নাম : রীতা রায় স্বামীর নাম: মিলন দাস বাড়ির নং : এন000 বয়স : 27 লিঙ্গ : মহিলা	UHI2945830 ফটো উপলব্ধ	120 নাম : সঞ্জীতা দাস স্বামীর নাম: মনেশ্বর দাস বাড়ির নং : 01 বয়স : 24 লিঙ্গ : মহিলা	UHI2848505 ফটো উপলব্ধ

121 নাম : সঞ্জয় দাস পিতার নাম: কমলেশ্বর দাস বাড়ির নং : n0205 বয়স : 29 লিঙ্গ : পুরুষ	UHI2410314 ফটো উপলব্ধ	122 নাম : সুমন সরকার পিতার নাম: নারায়ন সরকার বাড়ির নং : এন000 বয়স : 22 লিঙ্গ : পুরুষ	UHI2955417 ফটো উপলব্ধ	123 নাম : যমুনা দাস স্বামীর নাম: কমলেশ্বর দাস বাড়ির নং : n0200 বয়স : 59 লিঙ্গ : মহিলা	WB/01/005/135514 ফটো উপলব্ধ
124 নাম : গৌরী রানী দাস স্বামীর নাম: হরেকৃষ্ণ দাস বাড়ির নং : n0089 বয়স : 48 লিঙ্গ : মহিলা	LZL2019438 ফটো উপলব্ধ	125 নাম : উত্তম দে পিতার নাম: গৌর চন্দ্র দে বাড়ির নং : n0159 বয়স : 27 লিঙ্গ : পুরুষ	UHI1321918 ফটো উপলব্ধ	126 নাম : আলো দে স্বামীর নাম: ব্রজসুন্দর দে বাড়ির নং : n0152 বয়স : 66 লিঙ্গ : মহিলা	UHI2599074 ফটো উপলব্ধ
127 নাম : বিপ্লব দে পিতার নাম: ব্রজসুন্দর দে বাড়ির নং : n0152 বয়স : 50 লিঙ্গ : পুরুষ	UHI2597912 ফটো উপলব্ধ	128 নাম : সুস্মিতা দে পিতার নাম: গৌতম দে বাড়ির নং : N0159 বয়স : 24 লিঙ্গ : মহিলা	UHI2646933 ফটো উপলব্ধ	129 নাম : উৎপল দে পিতার নাম: গৌর চন্দ্র দে বাড়ির নং : n0159 বয়স : 40 লিঙ্গ : পুরুষ	UHI1321934 ফটো উপলব্ধ
130 নাম : গৌতম দে পিতার নাম: জ্ঞানেন্দ্র দে বাড়ির নং : n0159 বয়স : 50 লিঙ্গ : পুরুষ	WB/01/004/060120 ফটো উপলব্ধ	131 নাম : শ্যামল দে পিতার নাম: নলিনী রঞ্জন দে বাড়ির নং : n0153 বয়স : 46 লিঙ্গ : পুরুষ	LZL1626340 ফটো উপলব্ধ	132 নাম : মীরা দে স্বামীর নাম: গৌরচন্দ্র দে বাড়ির নং : n0159 বয়স : 59 লিঙ্গ : মহিলা	WB/01/004/060360 ফটো উপলব্ধ
133 নাম : মালা চন্দ্র (দে) স্বামীর নাম: গৌতম দে বাড়ির নং : n0159 বয়স : 47 লিঙ্গ : মহিলা	LZL2286532 ফটো উপলব্ধ	134 নাম : রিম্পা দেবনাথ (দে) স্বামীর নাম: উৎপল দে বাড়ির নং : n0159 বয়স : 33 লিঙ্গ : মহিলা	UHI1771484 ফটো উপলব্ধ	135 নাম : চন্দনা শ্যাম দে স্বামীর নাম: শ্যামল দে বাড়ির নং : n0153 বয়স : 36 লিঙ্গ : মহিলা	UHI1432822 ফটো উপলব্ধ
136 নাম : মান্নি দে স্বামীর নাম: স্বপন চক্রবর্তী বাড়ির নং : n0224 বয়স : 41 লিঙ্গ : মহিলা	DWP2335545 ফটো উপলব্ধ	137 নাম : মিনতী দে স্বামীর নাম: নলিনীরঞ্জন দে বাড়ির নং : n0153 বয়স : 68 লিঙ্গ : মহিলা	UHI2544641 ফটো উপলব্ধ	138 নাম : অঞ্জলী দে স্বামীর নাম: গৌর দে বাড়ির নং : n0154 বয়স : 67 লিঙ্গ : মহিলা	WB/01/004/060221 ফটো উপলব্ধ
139 নাম : সুনিতা দে পিতার নাম: গৌতম দে বাড়ির নং : এন0159 বয়স : 22 লিঙ্গ : মহিলা	UHI2884260 ফটো উপলব্ধ	140 নাম : ব্রজসুন্দর দে পিতার নাম: উমেশ চন্দ্র দে বাড়ির নং : n0152 বয়স : 94 লিঙ্গ : পুরুষ	UHI2596880 ফটো উপলব্ধ	141 নাম : হারাধন দে পিতার নাম: গৌর দে বাড়ির নং : n0154 বয়স : 50 লিঙ্গ : পুরুষ	WB/01/004/060173 ফটো উপলব্ধ
142 নাম : গৌরচন্দ্র দে পিতার নাম: জ্ঞানেন্দ্র দে বাড়ির নং : n0159 বয়স : 66 লিঙ্গ : পুরুষ	WB/01/004/060374 ফটো উপলব্ধ	143 নাম : সুভাষ দেবনাথ পিতার নাম: জ্ঞানেন্দ্র দেবনাথ বাড়ির নং : n0093 বয়স : 61 লিঙ্গ : পুরুষ	WB/01/004/060353 ফটো উপলব্ধ	144 নাম : শুভজিৎ দেবনাথ পিতার নাম: সুভাষ দেবনাথ বাড়ির নং : n0093 বয়স : 29 লিঙ্গ : পুরুষ	UHI2037695 ফটো উপলব্ধ
145 নাম : উত্তম দেবনাথ পিতার নাম: সুবল দেবনাথ বাড়ির নং : n0088 বয়স : 39 লিঙ্গ : পুরুষ	LZL2736924 ফটো উপলব্ধ	146 নাম : পরিমল দেবনাথ পিতার নাম: জ্ঞানেন্দ্র দেবনাথ বাড়ির নং : n0093 বয়স : 69 লিঙ্গ : পুরুষ	WB/01/004/060101 ফটো উপলব্ধ	147 নাম : রঞ্জন দেবনাথ পিতার নাম: জ্ঞানেন্দ্র দেবনাথ বাড়ির নং : n0093 বয়স : 57 লিঙ্গ : পুরুষ	WB/01/004/060058 ফটো উপলব্ধ
148 নাম : নারায়ণ দেবনাথ পিতার নাম: সুবল দেবনাথ বাড়ির নং : n0088 বয়স : 52 লিঙ্গ : পুরুষ	UHI2602845 ফটো উপলব্ধ	149 নাম : ননীগোপাল দেবনাথ পিতার নাম: ভারত চন্দ্র দেবনাথ বাড়ির নং : n0168 বয়স : 59 লিঙ্গ : পুরুষ	LZL2666717 ফটো উপলব্ধ	150 নাম : নুরেছা খাতুন পিতার নাম: তলেব মিয়া বাড়ির নং : এণ00৯২ বয়স : 26 লিঙ্গ : মহিলা	UHI2483022 ফটো উপলব্ধ

151 নাম : রেনু দেবনাথ স্বামীর নাম: সন্তোষ দেবনাথ বাড়ির নং : n0090 বয়স : 85 লিঙ্গ : মহিলা	UHI2604510 ফটো উপলব্ধ	152 নাম : খোকন দেবনাথ পিতার নাম: সুভাষ দেবনাথ বাড়ির নং : n0093 বয়স : 27 লিঙ্গ : পুরুষ	UHI2333185 ফটো উপলব্ধ	153 নাম : আরতী দেবনাথ পিতার নাম: সন্তোষ দেবনাথ বাড়ির নং : n0090 বয়স : 56 লিঙ্গ : মহিলা	UHI2544914 ফটো উপলব্ধ
154 নাম : পুরবী পন্ডি(দেবনাথ) স্বামীর নাম: রঞ্জন দেবনাথ বাড়ির নং : n0093 বয়স : 51 লিঙ্গ : মহিলা	WB/02/010/486524 ফটো উপলব্ধ	155 নাম : মিনতি দেবনাথ স্বামীর নাম: ননীগোপাল দেবনাথ বাড়ির নং : n0090 বয়স : 50 লিঙ্গ : মহিলা	LZL2019503 ফটো উপলব্ধ	156 নাম : রঞ্জিত দেবনাথ পিতার নাম: সন্তোষ দেবনাথ বাড়ির নং : n0090 বয়স : 54 লিঙ্গ : পুরুষ	UHI2544880 ফটো উপলব্ধ
157 নাম : ভবানী দেবনাথ স্বামীর নাম: গৌতম দেবনাথ বাড়ির নং : n0088 বয়স : 37 লিঙ্গ : মহিলা	UHI1321876 ফটো উপলব্ধ	158 নাম : শেফালী দেবনাথ স্বামীর নাম: উত্তম দেবনাথ বাড়ির নং : n0090 বয়স : 43 লিঙ্গ : মহিলা	LZL2019529 ফটো উপলব্ধ	159 নাম : গৌতম দেবনাথ মায়ের নাম: শেফালী দেবনাথ বাড়ির নং : n0088 বয়স : 47 লিঙ্গ : পুরুষ	LZL2019545 ফটো উপলব্ধ
160 নাম : রাজদীপ দেবনাথ পিতার নাম: নারায়ণ দেবনাথ বাড়ির নং : এন0088 বয়স : 22 লিঙ্গ : পুরুষ	UHI2811974 ফটো উপলব্ধ	161 নাম : যোগা ময়া দেবনাথ স্বামীর নাম: নারায়ণ দেবনাথ বাড়ির নং : n0088 বয়স : 40 লিঙ্গ : মহিলা	LZL2536159 ফটো উপলব্ধ	162 নাম : মালতী দেবনাথ স্বামীর নাম: পরিমল দেবনাথ বাড়ির নং : n0093 বয়স : 61 লিঙ্গ : মহিলা	WB/01/004/060001 ফটো উপলব্ধ
163 নাম : শকুন্তলা রায় পিতার নাম: সুকুমার রায় বাড়ির নং : এণ0১০৬ বয়স : 26 লিঙ্গ : মহিলা	UHI2483238 ফটো উপলব্ধ	164 নাম : তন্ময় দেবনাথ পিতার নাম: রঞ্জন দেবনাথ বাড়ির নং : এন0093 বয়স : 25 লিঙ্গ : পুরুষ	UHI2487544 ফটো উপলব্ধ	165 নাম : শেফালী দেবনাথ স্বামীর নাম: সুবল দেবনাথ বাড়ির নং : মরানদীরকুঠী বয়স : 76 লিঙ্গ : মহিলা	UHI2545226 ফটো উপলব্ধ
166 নাম : শান্ত দেবনাথ পিতার নাম: নানীগোপাল দেবনাথ বাড়ির নং : এন0168 বয়স : 26 লিঙ্গ : পুরুষ	UHI2489201 ফটো উপলব্ধ	167 নাম : উৎপল দেবনাথ পিতার নাম: সুবল দেবনাথ বাড়ির নং : n0217 বয়স : 36 লিঙ্গ : পুরুষ	UHI1433150 ফটো উপলব্ধ	168 নাম : সুমন্ত দেবনাথ পিতার নাম: ননীগোপাল দেবনাথ বাড়ির নং : এন000168 বয়স : 24 লিঙ্গ : পুরুষ	UHI2719466 ফটো উপলব্ধ
169 নাম : প্রমিলা দেবনাথ স্বামীর নাম: উৎপল দেবনাথ বাড়ির নং : মরানদীর কুঠি বয়স : 23 লিঙ্গ : মহিলা	UHI2909307 ফটো উপলব্ধ	170 নাম : সঙ্গিতা দেবনাথ স্বামীর নাম: রঞ্জিত দেবনাথ বাড়ির নং : n0090 বয়স : 35 লিঙ্গ : মহিলা	UHI2147262 ফটো উপলব্ধ	171 নাম : যুথিকা পাল পিতার নাম: রাখাল পাল বাড়ির নং : এন0093 বয়স : 27 লিঙ্গ : মহিলা	UHI2350213 ফটো উপলব্ধ
172 নাম : জয়দীপ দেবনাথ পিতার নাম: নারায়ণ দেবনাথ বাড়ির নং : N0088 বয়স : 24 লিঙ্গ : পুরুষ	UHI2683803 ফটো উপলব্ধ	173 নাম : রুমা দেবনাথ (পন্ডি) স্বামীর নাম: সুভাষ দেবনাথ বাড়ির নং : n0004 বয়স : 45 লিঙ্গ : মহিলা	LZL2286284 ফটো উপলব্ধ	174 নাম : আল্পনা নন্দী স্বামীর নাম: রঞ্জিত কুমার নন্দী বাড়ির নং : n0190 বয়স : 59 লিঙ্গ : মহিলা	LZL0018713 ফটো উপলব্ধ
175 নাম : সঞ্জয় কুমার নন্দী পিতার নাম: রঞ্জিত কুমার নন্দী বাড়ির নং : এন0191 বয়স : 42 লিঙ্গ : পুরুষ	LZL2113165 ফটো উপলব্ধ	176 নাম : রনজিৎ কুমার নন্দী পিতার নাম: কৃষ্ণ চন্দ্র নন্দী বাড়ির নং : n0189 বয়স : 76 লিঙ্গ : পুরুষ	LZL2376598 ফটো উপলব্ধ	177 নাম : শঙ্কর নন্দী পিতার নাম: রঞ্জিত নন্দী বাড়ির নং : n0189 বয়স : 31 লিঙ্গ : পুরুষ	UHI1898972 ফটো উপলব্ধ
178 নাম : অজয় নন্দী পিতার নাম: রঞ্জিত কুমার নন্দী বাড়ির নং : n0193 বয়স : 46 লিঙ্গ : পুরুষ	LZL1465921 ফটো উপলব্ধ	179 নাম : নিপেন পাল পিতার নাম: জ্ঞানেন্দ্র পাল বাড়ির নং : n0086 বয়স : 61 লিঙ্গ : পুরুষ	WB/01/004/060413 ফটো উপলব্ধ	180 নাম : ব্রজেন্দ্র চন্দ্র পাল পিতার নাম: নরেন্দ্র চন্দ্র পাল বাড়ির নং : n0086 বয়স : 56 লিঙ্গ : পুরুষ	LZL2288090 ফটো উপলব্ধ

Q 181 নাম : মায়ী রানী পাল স্বামীর নাম : মনোরঞ্জন পাল বাড়ির নং : বয়স : 74 লিঙ্গ : মহিলা	UHI2147346 ফটো উপলব্ধ	182 নাম : বিউটি পাল স্বামীর নাম : ভুবেন পাল বাড়ির নং : n0086 বয়স : 49 লিঙ্গ : মহিলা	LZL2019578 ফটো উপলব্ধ	183 নাম : রজব পাল পিতার নাম : বুদ্ধদেব পাল বাড়ির নং : n0138 বয়স : 26 লিঙ্গ : পুরুষ	UHI2410405 ফটো উপলব্ধ
184 নাম : রাজু পাল পিতার নাম : পবিত্র পাল বাড়ির নং : n0148 বয়স : 26 লিঙ্গ : পুরুষ	UHI2410413 ফটো উপলব্ধ	185 নাম : অনিমা পাল স্বামীর নাম : প্রসেনজিত পাল বাড়ির নং : n0256 বয়স : 29 লিঙ্গ : মহিলা	WII1747054 ফটো উপলব্ধ	186 নাম : সুরত পাল পিতার নাম : রঞ্জিত কুমার পাল বাড়ির নং : n0143 বয়স : 26 লিঙ্গ : পুরুষ	UHI2410363 ফটো উপলব্ধ
187 নাম : মাধবী পাল স্বামীর নাম : অনুকুল পাল বাড়ির নং : n0142 বয়স : 51 লিঙ্গ : মহিলা	UHI2544633 ফটো উপলব্ধ	188 নাম : শান্তী পাল স্বামীর নাম : বুদ্ধ পাল বাড়ির নং : n0138 বয়স : 44 লিঙ্গ : মহিলা	LZL2536837 ফটো উপলব্ধ	189 নাম : মঙ্গল পাল পিতার নাম : হেমেন্দ্র পাল বাড়ির নং : n0138 বয়স : 39 লিঙ্গ : পুরুষ	LZL2805299 ফটো উপলব্ধ
190 নাম : শুভঙ্কর পাল পিতার নাম : সুপেন পাল বাড়ির নং : এন0086 বয়স : 23 লিঙ্গ : পুরুষ	UHI2811925 ফটো উপলব্ধ	191 নাম : মনোরঞ্জন পাল পিতার নাম : বিনয় চন্দ্র পাল বাড়ির নং : n0041 বয়স : 29 লিঙ্গ : পুরুষ	UHI2147338 ফটো উপলব্ধ	192 নাম : সুরত পাল পিতার নাম : অমলেশ পাল বাড়ির নং : n0146 বয়স : 26 লিঙ্গ : পুরুষ	UHI2410371 ফটো উপলব্ধ
193 নাম : অরুণ চন্দ্র পাল পিতার নাম : রুহিনীকান্ত পাল বাড়ির নং : n0149 বয়স : 65 লিঙ্গ : পুরুষ	WB/01/002/303862 ফটো উপলব্ধ	194 নাম : শিবচরন পাল পিতার নাম : গুরুচরন পাল বাড়ির নং : n0145 বয়স : 67 লিঙ্গ : পুরুষ	WB/01/005/351482 ফটো উপলব্ধ	195 নাম : দিলীপ পাল পিতার নাম : রজনী পাল বাড়ির নং : n0140 বয়স : 58 লিঙ্গ : পুরুষ	WB/01/004/060368 ফটো উপলব্ধ
196 নাম : দীপঙ্কর পাল পিতার নাম : দিলীপ পাল বাড়ির নং : n0140 বয়স : 31 লিঙ্গ : পুরুষ	UHI1771609 ফটো উপলব্ধ	197 নাম : কানন পাল স্বামীর নাম : স্নেহাংশু কুমার পাল বাড়ির নং : n0141 বয়স : 63 লিঙ্গ : মহিলা	WB/01/004/060364 ফটো উপলব্ধ	Q 198 নাম : পবিত্র পাল পিতার নাম : ব্রজেন্দ্র পাল বাড়ির নং : বয়স : 35 লিঙ্গ : পুরুষ	UHI1432871 ফটো উপলব্ধ
199 নাম : যশোদা পাল স্বামীর নাম : হরেন্দ্র পাল বাড়ির নং : n0123 বয়স : 81 লিঙ্গ : মহিলা	WB/01/004/060243 ফটো উপলব্ধ	200 নাম : মাম্পি পাল(চৌধুরী) স্বামীর নাম : সুপেন পাল বাড়ির নং : n0086 বয়স : 39 লিঙ্গ : মহিলা	LZL2726081 ফটো উপলব্ধ	201 নাম : ঝুমা পাল পিতার নাম : নিপেন পাল বাড়ির নং : n0086 বয়স : 27 লিঙ্গ : মহিলা	UHI2333193 ফটো উপলব্ধ
202 নাম : রুমন পাল পিতার নাম : রঞ্জিত পাল বাড়ির নং : n0143 বয়স : 27 লিঙ্গ : পুরুষ	UHI2333029 ফটো উপলব্ধ	203 নাম : বিকাশ পাল পিতার নাম : শিব চরন পাল বাড়ির নং : n0145 বয়স : 26 লিঙ্গ : পুরুষ	UHI2410389 ফটো উপলব্ধ	204 নাম : অনিল পাল পিতার নাম : হরেন্দ্র পাল বাড়ির নং : n0123 বয়স : 56 লিঙ্গ : পুরুষ	LZL2286870 ফটো উপলব্ধ
205 নাম : শিবু পাল পিতার নাম : হেমেন্দ্র পাল বাড়ির নং : n0138 বয়স : 43 লিঙ্গ : পুরুষ	LZL2250835 ফটো উপলব্ধ	206 নাম : আরতি পাল স্বামীর নাম : সুবল পাল বাড়ির নং : n0139 বয়স : 74 লিঙ্গ : মহিলা	UHI2544757 ফটো উপলব্ধ	207 নাম : প্রতিমা পাল স্বামীর নাম : নিখিল পাল বাড়ির নং : n0086 বয়স : 53 লিঙ্গ : মহিলা	LZL2666741 ফটো উপলব্ধ
208 নাম : অঞ্জলী পাল স্বামীর নাম : নিপেন পাল বাড়ির নং : n0086 বয়স : 52 লিঙ্গ : মহিলা	WB/01/004/060193 ফটো উপলব্ধ	209 নাম : অজিত পাল পিতার নাম : অমলেশ পাল বাড়ির নং : এন0146 বয়স : 25 লিঙ্গ : পুরুষ	UHI2489136 ফটো উপলব্ধ	210 নাম : নিখিল চন্দ্র পাল পিতার নাম : জ্ঞানেন্দ্র চন্দ্র পাল বাড়ির নং : n0086 বয়স : 56 লিঙ্গ : পুরুষ	WB/01/004/060073 ফটো উপলব্ধ

211 নাম : শিব শংকর পাল পিতার নাম: সুবল পাল বাড়ির নং : n0247 বয়স : 42 লিঙ্গ : পুরুষ	LZL2288066 ফটো উপলব্ধ	212 নাম : প্রসেনজিত পাল পিতার নাম: সন্তোষ পাল বাড়ির নং : n0147 বয়স : 34 লিঙ্গ : পুরুষ	UHI1654706 ফটো উপলব্ধ	213 নাম : ইন্দজিৎ পাল পিতার নাম: সন্তোষ পাল বাড়ির নং : n0147 বয়স : 29 লিঙ্গ : পুরুষ	UHI2037828 ফটো উপলব্ধ
214 নাম : শ্রীকৃষ্ণ পাল পিতার নাম: সুবল পাল বাড়ির নং : n0139 বয়স : 51 লিঙ্গ : পুরুষ	UHI2599314 ফটো উপলব্ধ	215 নাম : প্রমোদ পাল পিতার নাম: হরেন্দ্র পাল বাড়ির নং : n0123 বয়স : 56 লিঙ্গ : পুরুষ	WB/01/004/060061 ফটো উপলব্ধ	216 নাম : বাসন্তী পাল স্বামীর নাম: প্রমোদ পাল বাড়ির নং : n0123 বয়স : 53 লিঙ্গ : মহিলা	WB/01/004/060238 ফটো উপলব্ধ
217 নাম : শঙ্কর পাল পিতার নাম: প্রমোদ পাল বাড়ির নং : n0123 বয়স : 30 লিঙ্গ : পুরুষ	UHI1898956 ফটো উপলব্ধ	218 নাম : জ্যোৎস্না পাল স্বামীর নাম: হেমেন্দ্র পাল বাড়ির নং : n0138 বয়স : 83 লিঙ্গ : মহিলা	WB/01/004/060346 ফটো উপলব্ধ	219 নাম : সন্ধ্যারানী পাল স্বামীর নাম: রঞ্জীৎ পাল বাড়ির নং : n0143 বয়স : 53 লিঙ্গ : মহিলা	UHI2597144 ফটো উপলব্ধ
220 নাম : সুজিত পাল পিতার নাম: রমেশ পাল বাড়ির নং : n0143 বয়স : 58 লিঙ্গ : পুরুষ	UHI1899194 ফটো উপলব্ধ	221 নাম : সুবল পাল পিতার নাম: শরৎ পাল বাড়ির নং : n0139 বয়স : 86 লিঙ্গ : পুরুষ	UHI2544732 ফটো উপলব্ধ	222 নাম : জয়া পাল পিতার নাম: সুবল পাল বাড়ির নং : n0139 বয়স : 43 লিঙ্গ : মহিলা	LZL2666782 ফটো উপলব্ধ
223 নাম : দিপালী পাল স্বামীর নাম: দিলীপ পাল বাড়ির নং : n0140 বয়স : 51 লিঙ্গ : মহিলা	WB/01/004/060204 ফটো উপলব্ধ	224 নাম : বাপি পাল পিতার নাম: অমলেশ পাল বাড়ির নং : n0146 বয়স : 36 লিঙ্গ : পুরুষ	LZL2805695 ফটো উপলব্ধ	225 নাম : সন্তোষ পাল পিতার নাম: কৃষ্ণচরন পাল বাড়ির নং : মরানদিরকুঠি বয়স : 76 লিঙ্গ : পুরুষ	UHI2544617 ফটো উপলব্ধ
226 নাম : বাসন্তী পাল স্বামীর নাম: পবিত্র পাল বাড়ির নং : n0148 বয়স : 43 লিঙ্গ : মহিলা	LZL2286862 ফটো উপলব্ধ	227 নাম : সৌরভ পাল পিতার নাম: নিখিল চন্দ্র পাল বাড়ির নং : এন0086 বয়স : 25 লিঙ্গ : পুরুষ	UHI2496347 ফটো উপলব্ধ	228 নাম : পবিত্র পাল পিতার নাম: মনোরঞ্জন পাল বাড়ির নং : n0148 বয়স : 46 লিঙ্গ : পুরুষ	LZL1626332 ফটো উপলব্ধ
229 নাম : মালা পাল স্বামীর নাম: সুজিত পাল বাড়ির নং : n0231 বয়স : 42 লিঙ্গ : মহিলা	LZL2536993 ফটো উপলব্ধ	230 নাম : রানী বালা পাল স্বামীর নাম: অরুণ চন্দ্র পাল বাড়ির নং : n0149 বয়স : 55 লিঙ্গ : মহিলা	WB/01/002/303863 ফটো উপলব্ধ	231 নাম : শ্রীবাস পাল পিতার নাম: শিবচরন পাল বাড়ির নং : n0145 বয়স : 33 লিঙ্গ : পুরুষ	UHI1771617 ফটো উপলব্ধ
232 নাম : মিনারানী পাল স্বামীর নাম: অমলেশ পাল বাড়ির নং : n0146 বয়স : 58 লিঙ্গ : মহিলা	UHI2541670 ফটো উপলব্ধ	233 নাম : পূজা পাল পিতার নাম: অনুকুল পাল বাড়ির নং : এন00142 বয়স : 22 লিঙ্গ : মহিলা	UHI2811883 ফটো উপলব্ধ	234 নাম : চন্দন পাল পিতার নাম: সুজিত পাল বাড়ির নং : এণ018৩ বয়স : 26 লিঙ্গ : পুরুষ	UHI2483014 ফটো উপলব্ধ
235 নাম : ভুবেন পাল পিতার নাম: জ্ঞানেন্দ্র পাল বাড়ির নং : n0086 বয়স : 55 লিঙ্গ : পুরুষ	WB/01/004/060019 ফটো উপলব্ধ	236 নাম : সুমন পাল পিতার নাম: নিখিল চন্দ্র পাল বাড়ির নং : n0086 বয়স : 29 লিঙ্গ : পুরুষ	UHI2037521 ফটো উপলব্ধ	237 নাম : রুমা পাল স্বামীর নাম: অনিল পাল বাড়ির নং : n0123 বয়স : 30 লিঙ্গ : মহিলা	UHI1898923 ফটো উপলব্ধ
238 নাম : গীতারানী পাল স্বামীর নাম: ব্রজেন্দ্র চন্দ্র পাল বাড়ির নং : n0086 বয়স : 43 লিঙ্গ : মহিলা	LZL2536456 ফটো উপলব্ধ	239 নাম : গোপী পাল পিতার নাম: রাজকান্ত পাল বাড়ির নং : n0239 বয়স : 40 লিঙ্গ : পুরুষ	UHI2147320 ফটো উপলব্ধ	240 নাম : অমলেশ পাল পিতার নাম: রমেশ পাল বাড়ির নং : n0146 বয়স : 66 লিঙ্গ : পুরুষ	UHI2541605 ফটো উপলব্ধ

241 নাম : অভিজিৎ পাল পিতার নাম: অমলেশ পাল বাড়ির নং : n0146 বয়স : 31 লিঙ্গ : পুরুষ	UHI1771625 ফটো উপলব্ধ	242 নাম : প্রতিমা পাল পিতার নাম: অরুণ চন্দ্র পাল বাড়ির নং : n0149 বয়স : 35 লিঙ্গ : মহিলা	UHI1321900 ফটো উপলব্ধ	243 নাম : সুপেন পাল পিতার নাম: জ্ঞানেন্দ্র পাল বাড়ির নং : n0086 বয়স : 50 লিঙ্গ : পুরুষ	WB/01/004/060323 ফটো উপলব্ধ
244 নাম : অর্জুন পাল পিতার নাম: অরুণ পাল বাড়ির নং : এন00149 বয়স : 23 লিঙ্গ : পুরুষ	UHI2811669 ফটো উপলব্ধ	245 নাম : অঞ্জলি পাল স্বামীর নাম: শিবচরন পাল বাড়ির নং : n0145 বয়স : 56 লিঙ্গ : মহিলা	WB/01/005/351474 ফটো উপলব্ধ	246 নাম : দীপালী পাল স্বামীর নাম: প্রদীপ কুমার পাল বাড়ির নং : n0249 বয়স : 56 লিঙ্গ : মহিলা	UHI2205029 ফটো উপলব্ধ
247 নাম : রঞ্জীৎ কুমার পাল পিতার নাম: রমেশ চন্দ্র পাল বাড়ির নং : n0143 বয়স : 50 লিঙ্গ : পুরুষ	UHI2597136 ফটো উপলব্ধ	248 নাম : সুবোধ চন্দ্র পাল পিতার নাম: হরেন্দ্র চন্দ্র পাল বাড়ির নং : n0123 বয়স : 44 লিঙ্গ : পুরুষ	LZL2286888 ফটো উপলব্ধ	249 নাম : জয়মনি (রায়) পাল স্বামীর নাম: সুবোধ চন্দ্র পাল বাড়ির নং : n0123 বয়স : 36 লিঙ্গ : মহিলা	UHI1433135 ফটো উপলব্ধ
250 নাম : সোনালী পাল পিতার নাম: স্নেহাংগ পাল বাড়ির নং : N0141 বয়স : 40 লিঙ্গ : মহিলা	UHI2681278 ফটো উপলব্ধ	251 নাম : বিপুল বর্মন পিতার নাম: সমার বর্মন বাড়ির নং : n0142 বয়স : 39 লিঙ্গ : পুরুষ	LZL2537165 ফটো উপলব্ধ	252 নাম : রাজা পাল পিতার নাম: শিবু পাল বাড়ির নং : এন0138 বয়স : 22 লিঙ্গ : পুরুষ	UHI2787471 ফটো উপলব্ধ
253 নাম : সন্ধ্যা পাল স্বামীর নাম: বাপি পাল বাড়ির নং : n0146 বয়স : 29 লিঙ্গ : মহিলা	UHI2037661 ফটো উপলব্ধ	254 নাম : রমা দাস স্বামীর নাম: শ্রীকৃষ্ণ পাল বাড়ির নং : n0139 বয়স : 32 লিঙ্গ : মহিলা	XFB1464767 ফটো উপলব্ধ	255 নাম : সুশীলা পাল স্বামীর নাম: জ্ঞানেন্দ্র পৌল বাড়ির নং : n0086 বয়স : 80 লিঙ্গ : মহিলা	UHI2528636 ফটো উপলব্ধ
256 নাম : উমারানী পাল স্বামীর নাম: মঙ্গল পাল বাড়ির নং : n0138 বয়স : 30 লিঙ্গ : মহিলা	UHI2147114 ফটো উপলব্ধ	257 নাম : রাজু পাল পিতার নাম: বুদ্ধ পাল বাড়ির নং : N000138 বয়স : 24 লিঙ্গ : পুরুষ	UHI2657245 ফটো উপলব্ধ	258 নাম : অনুকুল পাল পিতার নাম: নগেন্দ্র নাথ পাল বাড়ির নং : n0142 বয়স : 53 লিঙ্গ : পুরুষ	UHI2544625 ফটো উপলব্ধ
259 নাম : অর্জুন পাল পিতার নাম: প্রমোদ পাল বাড়ির নং : n0123 বয়স : 30 লিঙ্গ : পুরুষ	UHI2095073 ফটো উপলব্ধ	260 নাম : বুদ্ধ পাল পিতার নাম: হেমেন্দ্র পাল বাড়ির নং : n0138 বয়স : 51 লিঙ্গ : পুরুষ	WB/01/004/060186 ফটো উপলব্ধ	261 নাম : মাম্পি পাল স্বামীর নাম: শিবু পাল বাড়ির নং : n0138 বয়স : 39 লিঙ্গ : মহিলা	LZL2536605 ফটো উপলব্ধ
262 নাম : অপু রায় পিতার নাম: লোকনাথ রায় বাড়ির নং : n0116 বয়স : 44 লিঙ্গ : পুরুষ	LZL2287209 ফটো উপলব্ধ	263 নাম : মঙ্গলী রায় বর্মন স্বামীর নাম: অপু রায় বাড়ির নং : n0116 বয়স : 41 লিঙ্গ : মহিলা	LZL2537009 ফটো উপলব্ধ	264 নাম : রতন বর্মন পিতার নাম: লোকনাথ বর্মন বাড়ির নং : n0116 বয়স : 34 লিঙ্গ : পুরুষ	UHI1771633 ফটো উপলব্ধ
265 নাম : মৌসুমি বর্মন স্বামীর নাম: রতন বর্মন বাড়ির নং : এন0116 বয়স : 26 লিঙ্গ : মহিলা	UHI2488534 ফটো উপলব্ধ	266 নাম : শিবু রায় পিতার নাম: লোকনাথ রায় বাড়ির নং : n0116 বয়স : 38 লিঙ্গ : পুরুষ	LZL2805315 ফটো উপলব্ধ	267 নাম : ফুলকো বরমন স্বামীর নাম: লোকনাথ বর্মন বাড়ির নং : n0116 বয়স : 76 লিঙ্গ : মহিলা	UHI2544724 ফটো উপলব্ধ
268 নাম : রুমা রায় পিতার নাম: অপু রায় বাড়ির নং : এন0116 বয়স : 21 লিঙ্গ : মহিলা	UHI2884393 ফটো উপলব্ধ	269 নাম : কৃষ্ণ বিন্দু রায় মায়ের নাম: ফুলকো রায় বাড়ির নং : n0116 বয়স : 30 লিঙ্গ : পুরুষ	UHI1899038 ফটো উপলব্ধ	270 নাম : মাধবী বর্মন স্বামীর নাম: কাঞ্চন বর্মন বাড়ির নং : n0038 বয়স : 34 লিঙ্গ : মহিলা	UHI1898931 ফটো উপলব্ধ

271 নাম : সন্ধ্যা বর্মন স্বামীর নাম: রঞ্জিত বর্মন বাড়ির নং : n0110 বয়স : 45 লিঙ্গ : মহিলা	LZL1626464 ফটো উপলব্ধ	272 নাম : অনুশ্রী রায় স্বামীর নাম: সমীর রায় বাড়ির নং : n0267 বয়স : 27 লিঙ্গ : মহিলা	TSX1911122 ফটো উপলব্ধ	273 নাম : শিবু বর্মন পিতার নাম: হরিপদ বর্মন বাড়ির নং : n0136 বয়স : 40 লিঙ্গ : পুরুষ	LZL2287621 ফটো উপলব্ধ
274 নাম : নিমাই বর্মন পিতার নাম: শশিকান্ত বর্মন বাড়ির নং : n0130 বয়স : 41 লিঙ্গ : পুরুষ	LZL2537140 ফটো উপলব্ধ	275 নাম : সাগরিকা বর্মন পিতার নাম: নারায়ণ বর্মন বাড়ির নং : n0027 বয়স : 36 লিঙ্গ : মহিলা	UHI1433093 ফটো উপলব্ধ	276 নাম : জয়ন্ত বর্মন পিতার নাম: রমেশ বর্মন বাড়ির নং : n0120 বয়স : 33 লিঙ্গ : পুরুষ	UHI1771641 ফটো উপলব্ধ
277 নাম : গীতারানী বর্মন স্বামীর নাম: কোকেন বর্মন বাড়ির নং : n0024 বয়স : 59 লিঙ্গ : মহিলা	UHI2545184 ফটো উপলব্ধ	278 নাম : তাপসী বর্মন স্বামীর নাম: চন্দন বর্মন বাড়ির নং : n0057 বয়স : 36 লিঙ্গ : মহিলা	LZL2805661 ফটো উপলব্ধ	279 নাম : দয়াল বর্মন পিতার নাম: গজেন্দ্র নাথ বর্মন বাড়ির নং : n0057 বয়স : 47 লিঙ্গ : পুরুষ	LZL1626472 ফটো উপলব্ধ
280 নাম : স্বপ্না বর্মন স্বামীর নাম: প্রকাশ বর্মন বাড়ির নং : n0038 বয়স : 28 লিঙ্গ : মহিলা	UHI2146868 ফটো উপলব্ধ	281 নাম : ফেলানী বর্মন স্বামীর নাম: কৈলাশ বর্মন বাড়ির নং : n0184 বয়স : 70 লিঙ্গ : মহিলা	LZL2537223 ফটো উপলব্ধ	282 নাম : প্রবীর বর্মন পিতার নাম: নারায়ণ বর্মন বাড়ির নং : n0027 বয়স : 40 লিঙ্গ : পুরুষ	LZL2737120 ফটো উপলব্ধ
283 নাম : সন্ধ্যা বর্মন স্বামীর নাম: শশীকান্ত বর্মন বাড়ির নং : n0130 বয়স : 59 লিঙ্গ : মহিলা	WB/01/004/060194 ফটো উপলব্ধ	284 নাম : সুশান্ত বর্মন পিতার নাম: গুরুদয়াল বর্মন বাড়ির নং : n0214 বয়স : 37 লিঙ্গ : পুরুষ	UHI1432962 ফটো উপলব্ধ	285 নাম : সরস্বতী রায় বর্মন স্বামীর নাম: মিতুন বর্মন বাড়ির নং : n0213 বয়স : 41 লিঙ্গ : মহিলা	UHI1432996 ফটো উপলব্ধ
286 নাম : সঞ্জিতা বর্মন (রায়) স্বামীর নাম: নিমাই বর্মন বাড়ির নং : n0130 বয়স : 42 লিঙ্গ : মহিলা	LZL2537157 ফটো উপলব্ধ	287 নাম : সুশীলা রায় স্বামীর নাম: সুরেশ রায় বাড়ির নং : n0130 বয়স : 81 লিঙ্গ : মহিলা	WB/01/004/060387 ফটো উপলব্ধ	288 নাম : নিতাই বর্মন পিতার নাম: শশীকান্ত বর্মন বাড়ির নং : n0130 বয়স : 32 লিঙ্গ : পুরুষ	UHI1654797 ফটো উপলব্ধ
289 নাম : মাধবী বর্মন স্বামীর নাম: বিশ্বনাথ বর্মন বাড়ির নং : n0221 বয়স : 39 লিঙ্গ : মহিলা	GTM2214286 ফটো উপলব্ধ	290 নাম : জ্যোৎস্না বর্মন স্বামীর নাম: হরিপদ বর্মন বাড়ির নং : n0136 বয়স : 58 লিঙ্গ : মহিলা	WB/01/004/060385 ফটো উপলব্ধ	291 নাম : বিপুল বর্মন পিতার নাম: হরিপদ বর্মন বাড়ির নং : n0136 বয়স : 44 লিঙ্গ : পুরুষ	LZL2287613 ফটো উপলব্ধ
292 নাম : বাপ্পা বর্মন পিতার নাম: হরিপদ বর্মন বাড়ির নং : n0136 বয়স : 34 লিঙ্গ : পুরুষ	UHI1654730 ফটো উপলব্ধ	293 নাম : সুচিত্রা বর্মন স্বামীর নাম: দয়াল বর্মন বাড়ির নং : n0057 বয়স : 40 লিঙ্গ : মহিলা	UHI2147221 ফটো উপলব্ধ	294 নাম : রমেশ বর্মন পিতার নাম: শ্রীচরণ বর্মন বাড়ির নং : n0120 বয়স : 63 লিঙ্গ : পুরুষ	LZL2287001 ফটো উপলব্ধ
295 নাম : টুম্পা বর্মন স্বামীর নাম: বিশ্বজিৎ বর্মন বাড়ির নং : n0220 বয়স : 38 লিঙ্গ : মহিলা	UHI1513977 ফটো উপলব্ধ	296 নাম : বুল বুলী বর্মন স্বামীর নাম: সুশীল বর্মন বাড়ির নং : n0130 বয়স : 51 লিঙ্গ : মহিলা	WB/01/004/060312 ফটো উপলব্ধ	297 নাম : রঞ্জিত বর্মন পিতার নাম: অনাথ বর্মন বাড়ির নং : n0110 বয়স : 57 লিঙ্গ : পুরুষ	WB/01/005/123629 ফটো উপলব্ধ
298 নাম : ফলমতি বর্মন স্বামীর নাম: জগবন্ধু বর্মন বাড়ির নং : n0228 বয়স : 46 লিঙ্গ : মহিলা	LZL2737302 ফটো উপলব্ধ	299 নাম : প্রমিলা বর্মন স্বামীর নাম: নারায়ণ বর্মন বাড়ির নং : n0027 বয়স : 73 লিঙ্গ : মহিলা	WB/01/004/060040 ফটো উপলব্ধ	300 নাম : টুম্পা (রায়) বর্মন স্বামীর নাম: শঙ্কর বর্মন বাড়ির নং : n0010 বয়স : 30 লিঙ্গ : মহিলা	UHI2146926 ফটো উপলব্ধ

301 নাম : প্রসন্ন বর্মণ পিতার নাম: নারায়ণ বর্মণ বাড়ির নং : n0027 বয়স : 53 লিঙ্গ : পুরুষ	WB/01/004/060032 ফটো উপলব্ধ	302 নাম : মনিকা বর্মণ পিতার নাম: নারায়ণ বর্মণ বাড়ির নং : n0027 বয়স : 40 লিঙ্গ : মহিলা	LZL2737138 ফটো উপলব্ধ	303 নাম : রাকেশ বর্মণ পিতার নাম: রাজকুমার বর্মণ বাড়ির নং : n0007 বয়স : 39 লিঙ্গ : পুরুষ	UHI1432913 ফটো উপলব্ধ
304 নাম : মিনতী রায় (বর্মন) স্বামীর নাম: হরেপ্রসাদ বর্মণ বাড়ির নং : n0115 বয়স : 37 লিঙ্গ : মহিলা	LZL2737005 ফটো উপলব্ধ	305 নাম : সুজাতা সিংহ বর্মণ স্বামীর নাম: হিতেন বর্মণ বাড়ির নং : n0219 বয়স : 35 লিঙ্গ : মহিলা	UHI1433028 ফটো উপলব্ধ	306 নাম : চন্দন বর্মণ পিতার নাম: গজেন্দ্র নাথ বর্মণ বাড়ির নং : n0057 বয়স : 49 লিঙ্গ : পুরুষ	UHI2602241 ফটো উপলব্ধ
307 নাম : পারমিতা বর্মণ পিতার নাম: রঞ্জিত বর্মণ বাড়ির নং : এন0038 বয়স : 25 লিঙ্গ : মহিলা	UHI2489193 ফটো উপলব্ধ	308 নাম : সুপর্ণা রায় বর্মণ স্বামীর নাম: বাদল বর্মণ বাড়ির নং : N0120 বয়স : 25 লিঙ্গ : মহিলা	UHI2641900 ফটো উপলব্ধ	309 নাম : দীপঙ্কর বর্মণ পিতার নাম: কোকেন বর্মণ বাড়ির নং : n0024 বয়স : 39 লিঙ্গ : পুরুষ	LZL2536506 ফটো উপলব্ধ
310 নাম : মনোজ বর্মণ পিতার নাম: রাজকুমার বর্মণ বাড়ির নং : n0007 বয়স : 37 লিঙ্গ : পুরুষ	UHI1898907 ফটো উপলব্ধ	311 নাম : প্রবীর বর্মণ পিতার নাম: রাজকুমার বর্মণ বাড়ির নং : n0007 বয়স : 36 লিঙ্গ : পুরুষ	UHI1321884 ফটো উপলব্ধ	312 নাম : কৈলাশ বর্মণ পিতার নাম: অজয় বর্মণ বাড়ির নং : n0047 বয়স : 32 লিঙ্গ : পুরুষ	UHI1771666 ফটো উপলব্ধ
313 নাম : কোকেন চন্দ্র বর্মণ পিতার নাম: নগেন বর্মণ বাড়ির নং : n0024 বয়স : 70 লিঙ্গ : পুরুষ	WB/01/004/060209 ফটো উপলব্ধ	314 নাম : প্রসন্নজিত বর্মণ পিতার নাম: ভবন চন্দ্র বর্মণ বাড়ির নং : মরানদীর কুঠি বয়স : 45 লিঙ্গ : পুরুষ	UHI2842607 ফটো উপলব্ধ	315 নাম : মনিকা রায় (বর্মন) স্বামীর নাম: রনজিত বর্মণ বাড়ির নং : মরানদীরকুঠি বয়স : 43 লিঙ্গ : মহিলা	LZL2287944 ফটো উপলব্ধ
316 নাম : কাঞ্চন বর্মণ পিতার নাম: সয়ারু বর্মণ বাড়ির নং : n0038 বয়স : 35 লিঙ্গ : পুরুষ	LZL2737245 ফটো উপলব্ধ	317 নাম : অরুণ বর্মণ পিতার নাম: রঞ্জিত বর্মণ বাড়ির নং : n0110 বয়স : 27 লিঙ্গ : পুরুষ	UHI2333151 ফটো উপলব্ধ	318 নাম : মালতী বর্মণ স্বামীর নাম: রমেশ বর্মণ বাড়ির নং : n0120 বয়স : 53 লিঙ্গ : মহিলা	LZL2287019 ফটো উপলব্ধ
319 নাম : বুলবুলি বর্মণ স্বামীর নাম: জয়ন্ত বর্মণ বাড়ির নং : n0120 বয়স : 31 লিঙ্গ : মহিলা	UHI1771344 ফটো উপলব্ধ	320 নাম : চিরঞ্জিৎ বর্মণ পিতার নাম: রনজিৎ বর্মণ বাড়ির নং : n0038 বয়স : 29 লিঙ্গ : পুরুষ	UHI2037570 ফটো উপলব্ধ	321 নাম : হরেপ্রসাদ বর্মণ পিতার নাম: হেমনাথ বর্মণ বাড়ির নং : n0115 বয়স : 42 লিঙ্গ : পুরুষ	LZL2288058 ফটো উপলব্ধ
322 নাম : পানবালা বর্মণ স্বামীর নাম: রাজকুমার বর্মণ বাড়ির নং : n0007 বয়স : 55 লিঙ্গ : মহিলা	WB/01/004/057425 ফটো উপলব্ধ	323 নাম : শঙ্কর বর্মণ পিতার নাম: কোকেন বর্মণ বাড়ির নং : n0010 বয়স : 41 লিঙ্গ : পুরুষ	LZL2537330 ফটো উপলব্ধ	324 নাম : লিপিকা অধিকারি পিতার নাম: কুলেন্দ্র নাথ অধিকারি বাড়ির নং : এন0000 বয়স : 27 লিঙ্গ : মহিলা	UHI2325330 ফটো উপলব্ধ
325 নাম : বাদল বর্মণ পিতার নাম: রমেশ বর্মণ বাড়ির নং : n0120 বয়স : 30 লিঙ্গ : পুরুষ	UHI1899004 ফটো উপলব্ধ	326 নাম : জয়ন্ত বর্মণ পিতার নাম: মধুসূদন বর্মণ বাড়ির নং : n0222 বয়স : 38 লিঙ্গ : পুরুষ	LZL2805414 ফটো উপলব্ধ	327 নাম : অবিনাশ বর্মণ পিতার নাম: অজয় বর্মণ বাড়ির নং : n0047 বয়স : 36 লিঙ্গ : পুরুষ	UHI1771492 ফটো উপলব্ধ
328 নাম : কেশব বর্মণ পিতার নাম: গজেন্দ্র নাথ বর্মণ বাড়ির নং : n0057 বয়স : 45 লিঙ্গ : পুরুষ	LZL2287068 ফটো উপলব্ধ	329 নাম : রনজিৎ বর্মণ পিতার নাম: হেমন্ত বর্মণ বাড়ির নং : n0038 বয়স : 49 লিঙ্গ : পুরুষ	WB/01/004/060066 ফটো উপলব্ধ	330 নাম : তাপস বর্মণ পিতার নাম: সুশীল বর্মণ বাড়ির নং : n0130 বয়স : 28 লিঙ্গ : পুরুষ	UHI2147056 ফটো উপলব্ধ

Released After  
Verification by  
Judicial Officers

331 নাম : নিরোবালা বর্মন স্বামীর নাম: জীতেন বর্মন বাড়ির নং : n0037 বয়স : 60 লিঙ্গ : মহিলা	UHI2607133 ফটো উপলব্ধ	332 নাম : নারায়ণ চন্দ্র বর্মন পিতার নাম: নগেন বর্মন বাড়ির নং : n0027 বয়স : 77 লিঙ্গ : পুরুষ	WB/01/004/060029 ফটো উপলব্ধ	333 নাম : হরিপদ বর্মন পিতার নাম: চাট্টারাম বর্মন বাড়ির নং : 65 বয়স : 55 লিঙ্গ : পুরুষ	UHI2840106 ফটো উপলব্ধ
334 নাম : প্রসেনজিৎ বর্মন পিতার নাম: কালিপদ বর্মন বাড়ির নং : n0180 বয়স : 39 লিঙ্গ : পুরুষ	LZL2537108 ফটো উপলব্ধ	335 নাম : সুধারানী বর্মন(দাস) স্বামীর নাম: প্রসেনজিৎ বর্মন বাড়ির নং : n0180 বয়স : 36 লিঙ্গ : মহিলা	UHI1898998 ফটো উপলব্ধ	336 নাম : কিশোর বর্মন পিতার নাম: সুশীল বর্মন বাড়ির নং : এন0130 বয়স : 23 লিঙ্গ : পুরুষ	UHI2719490 ফটো উপলব্ধ
337 নাম : বিকু বর্মন পিতার নাম: অজয় বর্মন বাড়ির নং : n0047 বয়স : 40 লিঙ্গ : পুরুষ	LZL2536134 ফটো উপলব্ধ	338 নাম : জয়ন্ত বর্মন পিতার নাম: রণজিৎ বর্মন বাড়ির নং : n0110 বয়স : 29 লিঙ্গ : পুরুষ	UHI2037539 ফটো উপলব্ধ	339 নাম : টুকটুকি দাস স্বামীর নাম: জয়ন্ত বর্মন বাড়ির নং : এন0000 বয়স : 25 লিঙ্গ : মহিলা	UHI2945772 ফটো উপলব্ধ
340 নাম : মুন্নি বর্মন স্বামীর নাম: প্রসন্ন বর্মন বাড়ির নং : n0027 বয়স : 34 লিঙ্গ : মহিলা	UHI2147205 ফটো উপলব্ধ	341 নাম : রাজকুমার বর্মন পিতার নাম: মগরু বর্মন বাড়ির নং : n0007 বয়স : 63 লিঙ্গ : পুরুষ	WB/01/004/057453 ফটো উপলব্ধ	342 নাম : বুলবুলি বর্মন স্বামীর নাম: বিপুল বর্মন বাড়ির নং : 87 বয়স : 39 লিঙ্গ : মহিলা	LZL2738003 ফটো উপলব্ধ
343 নাম : কবিতা বর্মন স্বামীর নাম: বাচ্চু বর্মন বাড়ির নং : n0199 বয়স : 37 লিঙ্গ : মহিলা	UHI0618157 ফটো উপলব্ধ	344 নাম : মিনতী বর্মন স্বামীর নাম: গুরুদয়াল বর্মন বাড়ির নং : n0218 বয়স : 53 লিঙ্গ : মহিলা	UHI1433036 ফটো উপলব্ধ	345 নাম : পিংকু বর্মন পিতার নাম: জীতেন বর্মন বাড়ির নং : n0037 বয়স : 35 লিঙ্গ : পুরুষ	UHI1976802 ফটো উপলব্ধ
346 নাম : সুচিত্রা বর্মন রায় স্বামীর নাম: নিতাই বর্মন বাড়ির নং : n0245 বয়স : 34 লিঙ্গ : মহিলা	UHI1600121 ফটো উপলব্ধ	347 নাম : পিংকি বর্মন লায়েক স্বামীর নাম: বিপ্লব বর্মন বাড়ির নং : n0255 বয়স : 31 লিঙ্গ : মহিলা	TSX1804814 ফটো উপলব্ধ	348 নাম : অমল বর্মন পিতার নাম: দর্প বর্মন বাড়ির নং : n0122 বয়স : 61 লিঙ্গ : পুরুষ	UHI2691616 ফটো উপলব্ধ
349 নাম : রত্না দাস বর্মন স্বামীর নাম: বিকাশ দাস বাড়ির নং : n0048 বয়স : 27 লিঙ্গ : মহিলা	UHI2333086 ফটো উপলব্ধ	350 নাম : প্রভাকর বর্মন পিতার নাম: লক্ষ্মী চরণ বর্মন বাড়ির নং : N00134 বয়স : 24 লিঙ্গ : পুরুষ	UHI2661650 ফটো উপলব্ধ	351 নাম : সুধীর বর্মন পিতার নাম: কালটু বর্মন বাড়ির নং : n0012 বয়স : 60 লিঙ্গ : পুরুষ	UHI2602035 ফটো উপলব্ধ
352 নাম : নন্দিতা বর্মন স্বামীর নাম: সঞ্জয় বর্মন বাড়ির নং : n0033 বয়স : 36 লিঙ্গ : মহিলা	UHI2037794 ফটো উপলব্ধ	353 নাম : সুজিত বর্মন পিতার নাম: সূর্য্য বর্মন বাড়ির নং : n0094 বয়স : 30 লিঙ্গ : পুরুষ	UHI2037505 ফটো উপলব্ধ	354 নাম : বিপুল বর্মন পিতার নাম: বাদল বর্মন বাড়ির নং : n0035 বয়স : 41 লিঙ্গ : পুরুষ	LZL2536860 ফটো উপলব্ধ
355 নাম : মল্লিক রায় বর্মন স্বামীর নাম: কনক বর্মন বাড়ির নং : এন0081 বয়স : 27 লিঙ্গ : মহিলা	UHI2884427 ফটো উপলব্ধ	356 নাম : জতীশ বর্মন পিতার নাম: বিনোদ বর্মন বাড়ির নং : n0128 বয়স : 45 লিঙ্গ : পুরুষ	LZL2250843 ফটো উপলব্ধ	357 নাম : বাচ্চু বর্মন পিতার নাম: বিনোদ বর্মন বাড়ির নং : n0128 বয়স : 44 লিঙ্গ : পুরুষ	LZL2019982 ফটো উপলব্ধ
358 নাম : নিবাস বর্মন পিতার নাম: জীতেন্দ্র বর্মন বাড়ির নং : n0049 বয়স : 41 লিঙ্গ : পুরুষ	LZL2287878 ফটো উপলব্ধ	359 নাম : গীতা বর্মন স্বামীর নাম: রনজিৎ বর্মন বাড়ির নং : n0034 বয়স : 30 লিঙ্গ : মহিলা	UHI2037646 ফটো উপলব্ধ	360 নাম : উশারানী বর্মন স্বামীর নাম: বিলাস বর্মন বাড়ির নং : n0111 বয়স : 30 লিঙ্গ : মহিলা	UHI2147270 ফটো উপলব্ধ

361 নাম : কল্পনা বর্মণ(কাথী) স্বামীর নাম: দীপক বর্মণ বাড়ির নং : n0134 বয়স : 42 লিঙ্গ : মহিলা	LZL2667137 ফটো উপলব্ধ	362 নাম : রনজিত বর্মণ মায়ের নাম: মেনকা বর্মণ বাড়ির নং : n0034 বয়স : 43 লিঙ্গ : পুরুষ	LZL2019669 ফটো উপলব্ধ	363 নাম : সবিতা বর্মণ পিতার নাম: জীতেন্দ্র বর্মণ বাড়ির নং : n0034 বয়স : 37 লিঙ্গ : মহিলা	LZL2736973 ফটো উপলব্ধ
364 নাম : অর্ণনা বর্মণ স্বামীর নাম: পুলিন বর্মণ বাড়ির নং : n0085 বয়স : 43 লিঙ্গ : মহিলা	LZL2537231 ফটো উপলব্ধ	365 নাম : লক্ষী বর্মণ পিতার নাম: রাজকান্ত বর্মণ বাড়ির নং : n0094 বয়স : 56 লিঙ্গ : মহিলা	WB/01/004/060445 ফটো উপলব্ধ	366 নাম : অজয় বর্মণ পিতার নাম: ধীরেন বর্মণ বাড়ির নং : n0078 বয়স : 43 লিঙ্গ : পুরুষ	LZL2019701 ফটো উপলব্ধ
367 নাম : রমনী বর্মণ পিতার নাম: শ্যামসুন্দর বর্মণ বাড়ির নং : 65 বয়স : 64 লিঙ্গ : পুরুষ	UHI2544674 ফটো উপলব্ধ	368 নাম : দীপেন বর্মণ পিতার নাম: বিপিন বর্মণ বাড়ির নং : n0114 বয়স : 49 লিঙ্গ : পুরুষ	WB/01/004/060138 ফটো উপলব্ধ	369 নাম : শ্যামসুন্দর বর্মণ পিতার নাম: মদন বর্মণ বাড়ির নং : n0084 বয়স : 91 লিঙ্গ : পুরুষ	WB/01/004/060212 ফটো উপলব্ধ
370 নাম : স্বপন বর্মণ পিতার নাম: দেবেন বর্মণ বাড়ির নং : n0069 বয়স : 38 লিঙ্গ : পুরুষ	LZL2737351 ফটো উপলব্ধ	371 নাম : সরস্বতী বর্মণ স্বামীর নাম: সুবল বর্মণ বাড়ির নং : n0062 বয়স : 32 লিঙ্গ : মহিলা	UHI1771393 ফটো উপলব্ধ	372 নাম : দীনবালা বর্মণ স্বামীর নাম: মন্তেশ্বর বর্মণ বাড়ির নং : n0062 বয়স : 76 লিঙ্গ : মহিলা	WB/01/004/060398 ফটো উপলব্ধ
373 নাম : বিউটি বর্মণ স্বামীর নাম: বিশুজিৎ বর্মণ বাড়ির নং : এন0045 বয়স : 25 লিঙ্গ : মহিলা	UHI2719565 ফটো উপলব্ধ	374 নাম : লক্ষী বর্মণ স্বামীর নাম: অশ্বিনী বর্মণ বাড়ির নং : n0084 বয়স : 50 লিঙ্গ : মহিলা	WB/01/004/060367 ফটো উপলব্ধ	375 নাম : চিরঞ্জিৎ বর্মণ পিতার নাম: মতুল বর্মণ বাড়ির নং : n0034 বয়স : 32 লিঙ্গ : পুরুষ	UHI1771534 ফটো উপলব্ধ
376 নাম : মল্লিকা রায় পিতার নাম: লক্ষ্মী কান্ত রায় বাড়ির নং : N0012 বয়স : 24 লিঙ্গ : মহিলা	UHI2646727 ফটো উপলব্ধ	377 নাম : বরেন বর্মণ পিতার নাম: বিজয় বর্মণ বাড়ির নং : n0033 বয়স : 29 লিঙ্গ : পুরুষ	UHI2037703 ফটো উপলব্ধ	378 নাম : প্রতিমা বর্মণ(সেন) স্বামীর নাম: শ্যামল বর্মণ বাড়ির নং : n0079 বয়স : 42 লিঙ্গ : মহিলা	LZL2019990 ফটো উপলব্ধ
379 নাম : অনন্ত বর্মণ পিতার নাম: হরেন বর্মণ বাড়ির নং : n0137 বয়স : 53 লিঙ্গ : পুরুষ	LZL2287191 ফটো উপলব্ধ	380 নাম : লক্ষ্মীকান্ত বর্মণ পিতার নাম: অতীন বর্মণ বাড়ির নং : n0036 বয়স : 44 লিঙ্গ : পুরুষ	LZL2537017 ফটো উপলব্ধ	381 নাম : রাতেশ্বরী বর্মণ স্বামীর নাম: ধীরেন বর্মণ বাড়ির নং : n0078 বয়স : 63 লিঙ্গ : মহিলা	WB/01/004/060230 ফটো উপলব্ধ
382 নাম : রত্না বর্মণ স্বামীর নাম: স্বপন বর্মণ বাড়ির নং : n0069 বয়স : 29 লিঙ্গ : মহিলা	UHI2410298 ফটো উপলব্ধ	383 নাম : সুবল বর্মণ পিতার নাম: মন্তেশ্বর বর্মণ বাড়ির নং : n0062 বয়স : 49 লিঙ্গ : পুরুষ	WB/01/004/060062 ফটো উপলব্ধ	384 নাম : অলোক বর্মণ পিতার নাম: শশীমোহন বর্মণ বাড়ির নং : n0073 বয়স : 43 লিঙ্গ : পুরুষ	LZL2019784 ফটো উপলব্ধ
385 নাম : ভারতী বর্মণ পিতার নাম: বিমল বর্মণ বাড়ির নং : n0032 বয়স : 35 লিঙ্গ : মহিলা	UHI1432954 ফটো উপলব্ধ	386 নাম : সুবীর বর্মণ পিতার নাম: বিজয় বর্মণ বাড়ির নং : n0033 বয়স : 35 লিঙ্গ : পুরুষ	UHI1555531 ফটো উপলব্ধ	387 নাম : অসীম বর্মণ পিতার নাম: আনন্দ চন্দ্র বর্মণ বাড়ির নং : n0079 বয়স : 50 লিঙ্গ : পুরুষ	UHI2545465 ফটো উপলব্ধ
388 নাম : মেনকা বর্মণ পিতার নাম: জীতেন বর্মণ বাড়ির নং : n0034 বয়স : 65 লিঙ্গ : পুরুষ	WB/01/004/060152 ফটো উপলব্ধ	389 নাম : প্রশান্ত বর্মণ পিতার নাম: মধুসূদন বর্মণ বাড়ির নং : n0025 বয়স : 31 লিঙ্গ : পুরুষ	UHI1771518 ফটো উপলব্ধ	390 নাম : চন্দনা বর্মণ স্বামীর নাম: সমীর বর্মণ বাড়ির নং : n0079 বয়স : 34 লিঙ্গ : মহিলা	UHI1899244 ফটো উপলব্ধ

391 নাম : মঙ্গল বর্মণ পিতার নাম: অতুল বর্মণ বাড়ির নং : n0034 বয়স : 27 লিঙ্গ : পুরুষ	UHI2333052 ফটো উপলব্ধ	392 নাম : পৌতমী বর্মণ পিতার নাম: সুরেন বর্মণ বাড়ির নং : N0114 বয়স : 25 লিঙ্গ : মহিলা	UHI2646784 ফটো উপলব্ধ	393 নাম : শিশুবালা বর্মণ স্বামীর নাম: তুলেশ বর্মণ বাড়ির নং : n0127 বয়স : 66 লিঙ্গ : মহিলা	WB/01/004/060345 ফটো উপলব্ধ
394 নাম : সিলিমা বর্মণ স্বামীর নাম: নিবাস বর্মণ বাড়ির নং : n0049 বয়স : 30 লিঙ্গ : মহিলা	UHI1899103 ফটো উপলব্ধ	395 নাম : দেবী বর্মণ পিতার নাম: পুলিন বর্মণ বাড়ির নং : N0085 বয়স : 24 লিঙ্গ : মহিলা	UHI2657161 ফটো উপলব্ধ	396 নাম : পূর্ণিমা বর্মণ স্বামীর নাম: প্রদীপ বর্মণ বাড়ির নং : n0127 বয়স : 40 লিঙ্গ : মহিলা	LZL2537264 ফটো উপলব্ধ
397 নাম : পরেশ বর্মণ পিতার নাম: বলরাম বর্মণ বাড়ির নং : n0054 বয়স : 42 লিঙ্গ : পুরুষ	UHI1555515 ফটো উপলব্ধ	398 নাম : পূর্ণিমা বর্মণ স্বামীর নাম: তপন বর্মণ বাড়ির নং : n0076 বয়স : 33 লিঙ্গ : মহিলা	UHI1899061 ফটো উপলব্ধ	399 নাম : জ্ঞানবালা বর্মণ স্বামীর নাম: ধীরেন বর্মণ বাড়ির নং : n0113 বয়স : 58 লিঙ্গ : মহিলা	UHI1654896 ফটো উপলব্ধ
400 নাম : সুরোবালা বর্মণ স্বামীর নাম: যোগেন্দ্র বর্মণ বাড়ির নং : n0074 বয়স : 54 লিঙ্গ : মহিলা	WB/01/004/060437 ফটো উপলব্ধ	401 নাম : সামারু বর্মণ পিতার নাম: রবি বর্মণ বাড়ির নং : n0124 বয়স : 66 লিঙ্গ : পুরুষ	UHI2544567 ফটো উপলব্ধ	402 নাম : বাসন্তী বর্মণ স্বামীর নাম: সামারু বর্মণ বাড়ির নং : n0124 বয়স : 55 লিঙ্গ : মহিলা	UHI2544575 ফটো উপলব্ধ
403 নাম : বিশ্বজিৎ বর্মণ পিতার নাম: ভবেন চন্দ্র বর্মণ বাড়ির নং : এন0023 বয়স : 40 লিঙ্গ : পুরুষ	UHI2839165 ফটো উপলব্ধ	404 নাম : যমুনা বর্মণ স্বামীর নাম: সুভাষ বর্মণ বাড়ির নং : n0131 বয়স : 52 লিঙ্গ : মহিলা	WB/01/004/060182 ফটো উপলব্ধ	405 নাম : মিঠুন বর্মণ পিতার নাম: নীল কুমার বর্মণ বাড়ির নং : n0098 বয়স : 35 লিঙ্গ : পুরুষ	UHI1432863 ফটো উপলব্ধ
406 নাম : দেবীচরন বর্মণ পিতার নাম: চাটিরাম বর্মণ বাড়ির নং : মরানদীরকুঠী বয়স : 59 লিঙ্গ : পুরুষ	UHI2544401 ফটো উপলব্ধ	407 নাম : দীপা রায় বর্মণ স্বামীর নাম: দীননাথ বর্মণ বাড়ির নং : n0105 বয়স : 38 লিঙ্গ : মহিলা	UHI1433044 ফটো উপলব্ধ	408 নাম : বাহাদুর বর্মণ পিতার নাম: দীপক বর্মণ বাড়ির নং : এন0134 বয়স : 25 লিঙ্গ : পুরুষ	UHI2489243 ফটো উপলব্ধ
409 নাম : সরল বর্মণ পিতার নাম: দেবীচরন বর্মণ বাড়ির নং : এন0118 বয়স : 25 লিঙ্গ : পুরুষ	UHI2489144 ফটো উপলব্ধ	410 নাম : বিপ্লেশ্বরী বর্মণ স্বামীর নাম: অনু বর্মণ বাড়ির নং : n0085 বয়স : 69 লিঙ্গ : মহিলা	WB/01/004/060349 ফটো উপলব্ধ	411 নাম : বাবুল বর্মণ পিতার নাম: বাদল বর্মণ বাড়ির নং : n0035 বয়স : 46 লিঙ্গ : পুরুষ	LZL2019735 ফটো উপলব্ধ
412 নাম : অসিত বর্মণ পিতার নাম: অশ্বিনী বর্মণ বাড়ির নং : n0084 বয়স : 30 লিঙ্গ : পুরুষ	UHI1899111 ফটো উপলব্ধ	413 নাম : শেফালী বর্মণ স্বামীর নাম: শ্যামল বর্মণ বাড়ির নং : n0137 বয়স : 35 লিঙ্গ : মহিলা	UHI1771468 ফটো উপলব্ধ	414 নাম : কমল বর্মণ পিতার নাম: হরেন্দ্র বর্মণ বাড়ির নং : n0137 বয়স : 37 লিঙ্গ : পুরুষ	UHI0616755 ফটো উপলব্ধ
415 নাম : বিশ্বজিৎ বর্মণ পিতার নাম: কালীপদ বর্মণ বাড়ির নং : n0045 বয়স : 36 লিঙ্গ : পুরুষ	UHI1321843 ফটো উপলব্ধ	416 নাম : কুমোদিনী বর্মণ স্বামীর নাম: বিনোদ বর্মণ বাড়ির নং : মরানদীরকুঠী বয়স : 76 লিঙ্গ : মহিলা	UHI2535755 ফটো উপলব্ধ	417 নাম : জগদীশ বর্মণ পিতার নাম: জগবন্ধু বর্মণ বাড়ির নং : n0054 বয়স : 27 লিঙ্গ : পুরুষ	UHI2410397 ফটো উপলব্ধ
418 নাম : সুরেন বর্মণ পিতার নাম: বিপিন বর্মণ বাড়ির নং : n0114 বয়স : 56 লিঙ্গ : পুরুষ	WB/01/004/060201 ফটো উপলব্ধ	419 নাম : ত্রিবেদ বর্মণ পিতার নাম: লক্ষ্মী চরণ বর্মণ বাড়ির নং : এন0134 বয়স : 23 লিঙ্গ : পুরুষ	UHI2719482 ফটো উপলব্ধ	420 নাম : উত্তম বর্মণ পিতার নাম: তারাপদ বর্মণ বাড়ির নং : n0134 বয়স : 33 লিঙ্গ : পুরুষ	UHI1654789 ফটো উপলব্ধ

421 নাম : টিংকু বর্মণ পিতার নাম: ধীরেন বর্মণ বাড়ির নং : n0078 বয়স : 34 লিঙ্গ : পুরুষ	UHI1654771 ফটো উপলব্ধ	422 নাম : কম্পনা বর্মণ স্বামীর নাম: রমনী বর্মণ বাড়ির নং : n0081 বয়স : 56 লিঙ্গ : মহিলা	WB/01/004/060244 ফটো উপলব্ধ	423 নাম : সমর বর্মণ পিতার নাম: সমারু বর্মণ বাড়ির নং : n0056 বয়স : 36 লিঙ্গ : পুরুষ	UHI1654755 ফটো উপলব্ধ
424 নাম : গনেশ বর্মণ পিতার নাম: মঙ্গল বর্মণ বাড়ির নং : n0061 বয়স : 50 লিঙ্গ : পুরুষ	LZL2287126 ফটো উপলব্ধ	425 নাম : কিরেন বর্মণ পিতার নাম: উপেন বর্মণ বাড়ির নং : n0112 বয়স : 52 লিঙ্গ : পুরুষ	WB/01/004/060389 ফটো উপলব্ধ	426 নাম : জানকী বর্মণ স্বামীর নাম: বিকাশ বর্মণ বাড়ির নং : n0111 বয়স : 36 লিঙ্গ : মহিলা	UHI1654862 ফটো উপলব্ধ
427 নাম : রাজা বর্মণ পিতার নাম: পুলক বর্মণ বাড়ির নং : এন0054 বয়স : 21 লিঙ্গ : পুরুষ	UHI2884575 ফটো উপলব্ধ	428 নাম : বীরেন রায় পিতার নাম: উপেন রায় বাড়ির নং : n0112 বয়স : 56 লিঙ্গ : পুরুষ	WB/01/004/060404 ফটো উপলব্ধ	429 নাম : অমর বর্মণ পিতার নাম: সমারু বর্মণ বাড়ির নং : n0056 বয়স : 33 লিঙ্গ : পুরুষ	UHI1703735 ফটো উপলব্ধ
430 নাম : গৌরাজ বর্মণ পিতার নাম: ত্রিলোচন বর্মণ বাড়ির নং : n0076 বয়স : 39 লিঙ্গ : পুরুষ	UHI1345719 ফটো উপলব্ধ	431 নাম : স্বপন বর্মণ পিতার নাম: ত্রিলোচন বর্মণ বাড়ির নং : n0076 বয়স : 43 লিঙ্গ : পুরুষ	LZL2287563 ফটো উপলব্ধ	432 নাম : অলকা বর্মণ স্বামীর নাম: কালিপদ বর্মণ বাড়ির নং : n0045 বয়স : 51 লিঙ্গ : মহিলা	WB/01/004/060396 ফটো উপলব্ধ
433 নাম : বিক্রম বর্মণ পিতার নাম: যজ্ঞেশ্বর বর্মণ বাড়ির নং : n0046 বয়স : 30 লিঙ্গ : পুরুষ	UHI1898964 ফটো উপলব্ধ	434 নাম : সোনামণি বর্মণ পিতার নাম: জ্যোতিষ বর্মণ বাড়ির নং : n0128 বয়স : 28 লিঙ্গ : মহিলা	UHI2147254 ফটো উপলব্ধ	435 নাম : কার্তিক বর্মণ পিতার নাম: ধীরেন বর্মণ বাড়ির নং : n0113 বয়স : 29 লিঙ্গ : পুরুষ	UHI2147148 ফটো উপলব্ধ
436 নাম : অভিজিৎ বর্মণ পিতার নাম: উপেন্দ্র বর্মণ বাড়ির নং : n0112 বয়স : 39 লিঙ্গ : পুরুষ	LZL2737195 ফটো উপলব্ধ	437 নাম : বেবি বর্মণ (দাস) স্বামীর নাম: অভিজিৎ বর্মণ বাড়ির নং : n0112 বয়স : 33 লিঙ্গ : মহিলা	UHI2037802 ফটো উপলব্ধ	438 নাম : নিত্যানন্দ বর্মণ পিতার নাম: জিতেন্দ্র চন্দ্র বর্মণ বাড়ির নং : n0077 বয়স : 58 লিঙ্গ : পুরুষ	UHI0615542 ফটো উপলব্ধ
439 নাম : নিলীমা বর্মণ স্বামীর নাম: অতুল বর্মণ বাড়ির নং : n0034 বয়স : 48 লিঙ্গ : মহিলা	LZL2019651 ফটো উপলব্ধ	440 নাম : জয়শ্রী (রায়) বর্মণ স্বামীর নাম: সুধীর বর্মণ বাড়ির নং : n0045 বয়স : 34 লিঙ্গ : মহিলা	UHI1555507 ফটো উপলব্ধ	441 নাম : প্রিয়ংকা বর্মণ পিতার নাম: কিরেন বর্মণ বাড়ির নং : এন0112 বয়স : 24 লিঙ্গ : মহিলা	UHI2811560 ফটো উপলব্ধ
442 নাম : সুন্দর বর্মণ স্বামীর নাম: পরেশ বর্মণ বাড়ির নং : n0111 বয়স : 53 লিঙ্গ : মহিলা	WB/01/004/060331 ফটো উপলব্ধ	443 নাম : বেলা রায় স্বামীর নাম: বীরেন রায় বাড়ির নং : n0112 বয়স : 53 লিঙ্গ : মহিলা	WB/01/004/060418 ফটো উপলব্ধ	444 নাম : শুভঙ্কর রায় পিতার নাম: বীরেন রায় বাড়ির নং : n0112 বয়স : 31 লিঙ্গ : পুরুষ	UHI1771682 ফটো উপলব্ধ
445 নাম : সুস্মিতা বর্মণ স্বামীর নাম: বাবুল বর্মণ বাড়ির নং : n0035 বয়স : 38 লিঙ্গ : মহিলা	LZL2805448 ফটো উপলব্ধ	446 নাম : মিনতী বর্মণ স্বামীর নাম: মতুল বর্মণ বাড়ির নং : n0034 বয়স : 53 লিঙ্গ : মহিলা	WB/01/004/060151 ফটো উপলব্ধ	447 নাম : যশোবালা বর্মণ স্বামীর নাম: সুরেন বর্মণ বাড়ির নং : n0114 বয়স : 52 লিঙ্গ : মহিলা	WB/01/004/060198 ফটো উপলব্ধ
448 নাম : সুব্রত বর্মণ পিতার নাম: দীপেন বর্মণ বাড়ির নং : এন00114 বয়স : 23 লিঙ্গ : পুরুষ	UHI2719458 ফটো উপলব্ধ	449 নাম : মনু বর্মণ পিতার নাম: টমু বর্মণ বাড়ির নং : n0097 বয়স : 37 লিঙ্গ : পুরুষ	UHI1555721 ফটো উপলব্ধ	450 নাম : নীলকুমার বর্মণ পিতার নাম: মগরু বর্মণ বাড়ির নং : n0098 বয়স : 63 লিঙ্গ : পুরুষ	WB/01/004/060427 ফটো উপলব্ধ

451 নাম : অনামিকা বর্মন পিতার নাম: দীপক বর্মন বাড়ির নং : n0134 বয়স : 27 লিঙ্গ : মহিলা	UHI2410454 ফটো উপলব্ধ	452 নাম : সুদীপ্তা বর্মন স্বামীর নাম: অসীম বর্মন বাড়ির নং : n0079 বয়স : 41 লিঙ্গ : মহিলা	UHI2037653 ফটো উপলব্ধ	453 নাম : রেনুকা বর্মন রায় স্বামীর নাম: শুভংকর রায় বাড়ির নং : মরানদীর কুঠি বয়স : 24 লিঙ্গ : মহিলা	UHI2912129 ফটো উপলব্ধ
454 নাম : মামপি রায় বর্মন স্বামীর নাম: সুবীর বর্মন বাড়ির নং : n0033 বয়স : 30 লিঙ্গ : মহিলা	UHI2146819 ফটো উপলব্ধ	455 নাম : সান্ত্বনা বর্মন স্বামীর নাম: মণ্টু বর্মন বাড়ির নং : n0097 বয়স : 30 লিঙ্গ : মহিলা	UHI2146827 ফটো উপলব্ধ	456 নাম : অশোক বর্মন পিতার নাম: আনন্দ চন্দ্র বর্মন বাড়ির নং : n0079 বয়স : 53 লিঙ্গ : পুরুষ	UHI2545341 ফটো উপলব্ধ
457 নাম : জয়শঙ্কর বর্মন পিতার নাম: কালিপদ বর্মন বাড়ির নং : n0045 বয়স : 31 লিঙ্গ : পুরুষ	UHI1771674 ফটো উপলব্ধ	458 নাম : হীতেন বর্মন পিতার নাম: উপেন বর্মন বাড়ির নং : n0112 বয়স : 49 লিঙ্গ : পুরুষ	LZL1626860 ফটো উপলব্ধ	459 নাম : ভুলু বর্মন পিতার নাম: অতীন বর্মন বাড়ির নং : n0036 বয়স : 54 লিঙ্গ : পুরুষ	WB/01/004/060139 ফটো উপলব্ধ
460 নাম : মৌসুমী বর্মন পিতার নাম: সুরেন বর্মন বাড়ির নং : n0114 বয়স : 27 লিঙ্গ : মহিলা	UHI2333177 ফটো উপলব্ধ	461 নাম : জীতেন্দ্রচন্দ্র বর্মন পিতার নাম: প্রসন্ন বর্মন বাড়ির নং : n0077 বয়স : 85 লিঙ্গ : পুরুষ	WB/01/004/060430 ফটো উপলব্ধ	462 নাম : বিবেকানন্দ বর্মন পিতার নাম: জীতেন্দ্র চন্দ্র বর্মন বাড়ির নং : n0077 বয়স : 43 লিঙ্গ : পুরুষ	LZL2019693 ফটো উপলব্ধ
463 নাম : বিকাশ বর্মন পিতার নাম: পরেশ বর্মন বাড়ির নং : n0111 বয়স : 35 লিঙ্গ : পুরুষ	UHI1654722 ফটো উপলব্ধ	464 নাম : পুলিন বর্মন পিতার নাম: অনু বর্মন বাড়ির নং : n0085 বয়স : 51 লিঙ্গ : পুরুষ	WB/01/004/060382 ফটো উপলব্ধ	465 নাম : বাবলা বর্মন পিতার নাম: বাদল বর্মন বাড়ির নং : n0035 বয়স : 56 লিঙ্গ : পুরুষ	WB/01/004/060063 ফটো উপলব্ধ
466 নাম : নারায়ণ বর্মন পিতার নাম: জ্যোতিষ বর্মন বাড়ির নং : এন000 বয়স : 21 লিঙ্গ : পুরুষ	UHI2974053 ফটো উপলব্ধ	467 নাম : সমর বর্মন পিতার নাম: অশ্বিনী কুমার বর্মন বাড়ির নং : n0022 বয়স : 44 লিঙ্গ : পুরুষ	LZL1626548 ফটো উপলব্ধ	468 নাম : টপু বর্মন পিতার নাম: রাজকুমার বর্মন বাড়ির নং : n0097 বয়স : 61 লিঙ্গ : পুরুষ	WB/01/004/060271 ফটো উপলব্ধ
469 নাম : পরিমল বর্মন পিতার নাম: দীপক বর্মন বাড়ির নং : নং000 বয়স : 21 লিঙ্গ : পুরুষ	UHI2872695 ফটো উপলব্ধ	470 নাম : অতুল বর্মন পিতার নাম: ধরনী বর্মন বাড়ির নং : n0034 বয়স : 66 লিঙ্গ : পুরুষ	WB/01/004/060055 ফটো উপলব্ধ	471 নাম : মতুল বর্মন পিতার নাম: ধরনী বর্মন বাড়ির নং : n0034 বয়স : 55 লিঙ্গ : পুরুষ	WB/01/004/060027 ফটো উপলব্ধ
472 নাম : শশীমোহন বর্মন পিতার নাম: মনোজ বর্মন বাড়ির নং : n0073 বয়স : 63 লিঙ্গ : পুরুষ	WB/01/004/060261 ফটো উপলব্ধ	473 নাম : অঞ্জলী বর্মন স্বামীর নাম: চন্দন বর্মন বাড়ির নং : n0026 বয়স : 33 লিঙ্গ : মহিলা	UHI1654839 ফটো উপলব্ধ	474 নাম : পাপিয়া বর্মন পিতার নাম: রতন কুমার বর্মন বাড়ির নং : এন0078 বয়স : 28 লিঙ্গ : মহিলা	UHI2185635 ফটো উপলব্ধ
475 নাম : দীপক বর্মন পিতার নাম: নরেশ বর্মন বাড়ির নং : n0117 বয়স : 39 লিঙ্গ : পুরুষ	LZL2536886 ফটো উপলব্ধ	476 নাম : ক্ষীরবালা বর্মন স্বামীর নাম: সত্য বর্মন বাড়ির নং : মরানদীর কুঠী বয়স : 79 লিঙ্গ : মহিলা	UHI2545127 ফটো উপলব্ধ	477 নাম : অমিত বর্মন পিতার নাম: অশ্বিনী বর্মন বাড়ির নং : n0084 বয়স : 35 লিঙ্গ : পুরুষ	UHI1321868 ফটো উপলব্ধ
478 নাম : সুজয় বর্মন পিতার নাম: বিজয় বর্মন বাড়ির নং : n0033 বয়স : 40 লিঙ্গ : পুরুষ	LZL2536308 ফটো উপলব্ধ	479 নাম : কনক বর্মন পিতার নাম: রমনী বর্মন বাড়ির নং : n0081 বয়স : 39 লিঙ্গ : পুরুষ	UHI0616516 ফটো উপলব্ধ	480 নাম : কম্পনা বর্মন স্বামীর নাম: টপু বর্মন বাড়ির নং : n0097 বয়স : 51 লিঙ্গ : মহিলা	WB/01/004/060378 ফটো উপলব্ধ

481 নাম : দীনেশ্বরী বর্মণ স্বামীর নাম: মঙ্গলু বর্মণ বাড়ির নং : n0061 বয়স : 65 লিঙ্গ : মহিলা	UHI2605319 ফটো উপলব্ধ	482 নাম : পূর্ণিমা বর্মণ স্বামীর নাম: বাবলা বর্মণ বাড়ির নং : n0035 বয়স : 38 লিঙ্গ : মহিলা	LZL2795318 ফটো উপলব্ধ	483 নাম : সুশান্ত বর্মণ পিতার নাম: সুধীর বর্মণ বাড়ির নং : n0012 বয়স : 36 লিঙ্গ : পুরুষ	UHI1433176 ফটো উপলব্ধ
484 নাম : কৃষ্ণা বর্মণ পিতার নাম: ধীরেন বর্মণ বাড়ির নং : N0113 বয়স : 27 লিঙ্গ : মহিলা	UHI2646693 ফটো উপলব্ধ	485 নাম : কালিপদ বর্মণ পিতার নাম: আকালু বর্মণ বাড়ির নং : n0045 বয়স : 66 লিঙ্গ : পুরুষ	WB/01/004/060431 ফটো উপলব্ধ	486 নাম : সুধীর বর্মণ পিতার নাম: কালীপদ বর্মণ বাড়ির নং : n0045 বয়স : 43 লিঙ্গ : পুরুষ	LZL2287829 ফটো উপলব্ধ
487 নাম : অনিমা (বর্মণ) বড়ুয়া স্বামীর নাম: সুভাষিণী বড়ুয়া বাড়ির নং : n0022 বয়স : 51 লিঙ্গ : মহিলা	UHI2595007 ফটো উপলব্ধ	488 নাম : নরেশ বর্মণ পিতার নাম: ভরত বর্মণ বাড়ির নং : মরানদীরকুঠী বয়স : 61 লিঙ্গ : পুরুষ	UHI2544435 ফটো উপলব্ধ	489 নাম : শান্তি বর্মণ স্বামীর নাম: তারাপদ বর্মণ বাড়ির নং : n0134 বয়স : 53 লিঙ্গ : মহিলা	WB/01/004/060384 ফটো উপলব্ধ
490 নাম : সমেন বর্মণ পিতার নাম: দেবী চরন বর্মণ বাড়ির নং : n0118 বয়স : 32 লিঙ্গ : পুরুষ	UHI2095081 ফটো উপলব্ধ	491 নাম : শুভজিৎ বর্মণ পিতার নাম: মতুল বর্মণ বাড়ির নং : n0034 বয়স : 29 লিঙ্গ : পুরুষ	UHI2147007 ফটো উপলব্ধ	492 নাম : স্বপ্না বর্মণ স্বামীর নাম: যজ্ঞেশ্বর বর্মণ বাড়ির নং : n0046 বয়স : 40 লিঙ্গ : মহিলা	LZL2737278 ফটো উপলব্ধ
493 নাম : মনোবালা বর্মণ স্বামীর নাম: বিমল বর্মণ বাড়ির নং : n0032 বয়স : 53 লিঙ্গ : মহিলা	WB/01/004/060242 ফটো উপলব্ধ	494 নাম : জয় হরি বর্মণ মায়ের নাম: হেমবেলান্দ বর্মণ বাড়ির নং : n0039 বয়স : 28 লিঙ্গ : পুরুষ	UHI2147098 ফটো উপলব্ধ	495 নাম : নয়ন বর্মণ স্বামীর নাম: নরেশ বর্মণ বাড়ির নং : মরানদীরকুঠী বয়স : 56 লিঙ্গ : মহিলা	UHI2544450 ফটো উপলব্ধ
496 নাম : নমিতা রায় (বর্মণ) স্বামীর নাম: দীপক বর্মণ বাড়ির নং : n0117 বয়স : 40 লিঙ্গ : মহিলা	UHI1654854 ফটো উপলব্ধ	497 নাম : সংগীতা বর্মণ পিতার নাম: বিবেকানন্দ বর্মণ বাড়ির নং : এন0077 বয়স : 22 লিঙ্গ : মহিলা	UHI2787455 ফটো উপলব্ধ	498 নাম : শ্যামল বর্মণ পিতার নাম: হরেন্দ্র বর্মণ বাড়ির নং : n0137 বয়স : 44 লিঙ্গ : পুরুষ	LZL2019800 ফটো উপলব্ধ
499 নাম : ধীমান বর্মণ পিতার নাম: ধীরেন বর্মণ বাড়ির নং : এন0099 বয়স : 26 লিঙ্গ : পুরুষ	UHI2489359 ফটো উপলব্ধ	500 নাম : রাধিকা বর্মণ স্বামীর নাম: পুলিন বর্মণ বাড়ির নং : n0054 বয়স : 40 লিঙ্গ : মহিলা	LZL2536654 ফটো উপলব্ধ	501 নাম : প্রতীমা বর্মণ স্বামীর নাম: প্রেমানন্দ বর্মণ বাড়ির নং : n0076 বয়স : 37 লিঙ্গ : মহিলা	LZL2736841 ফটো উপলব্ধ
502 নাম : দীননাথ বর্মণ পিতার নাম: ইন্দ্রমোহন বর্মণ বাড়ির নং : n0105 বয়স : 49 লিঙ্গ : পুরুষ	WB/01/004/060259 ফটো উপলব্ধ	503 নাম : ধীরেন বর্মণ পিতার নাম: বিপিন বর্মণ বাড়ির নং : n0113 বয়স : 63 লিঙ্গ : পুরুষ	UHI2604387 ফটো উপলব্ধ	504 নাম : পূর্ণ বর্মণ পিতার নাম: নীল কুমার বর্মণ বাড়ির নং : n0098 বয়স : 35 লিঙ্গ : পুরুষ	UHI1899087 ফটো উপলব্ধ
505 নাম : সুভাষ বর্মণ পিতার নাম: নন্দীরাম বর্মণ বাড়ির নং : n0131 বয়স : 60 লিঙ্গ : পুরুষ	WB/01/004/060195 ফটো উপলব্ধ	506 নাম : অঞ্জলী বর্মণ স্বামীর নাম: জ্যোতিশ বর্মণ বাড়ির নং : n0061 বয়স : 45 লিঙ্গ : মহিলা	LZL2537033 ফটো উপলব্ধ	507 নাম : মুনমুন বর্মণ স্বামীর নাম: পরেশ বর্মণ বাড়ির নং : n0054 বয়স : 42 লিঙ্গ : মহিলা	LZL2536936 ফটো উপলব্ধ
508 নাম : শিব বর্মণ মায়ের নাম: ক্ষীর বালা বর্মণ বাড়ির নং : মরানদীর কুঠী বয়স : 40 লিঙ্গ : পুরুষ	LZL2805646 ফটো উপলব্ধ	509 নাম : শিখা রায় (বর্মণ) স্বামীর নাম: শিব বর্মণ বাড়ির নং : n0119 বয়স : 33 লিঙ্গ : মহিলা	UHI1654847 ফটো উপলব্ধ	510 নাম : সুভাষ বর্মণ পিতার নাম: জীতেন্দ্র বর্মণ বাড়ির নং : n0049 বয়স : 45 লিঙ্গ : পুরুষ	LZL2287951 ফটো উপলব্ধ

511 নাম : তারাপদ বর্মণ পিতার নাম: চাটিরাম বর্মণ বাড়ির নং : n0134 বয়স : 61 লিঙ্গ : পুরুষ ফটো উপলব্ধ	WB/01/004/060166	512 নাম : দীপক বর্মণ পিতার নাম: চাটিরাম বর্মণ বাড়ির নং : n0134 বয়স : 51 লিঙ্গ : পুরুষ ফটো উপলব্ধ	WB/01/004/060196	513 নাম : সমর বর্মণ পিতার নাম: সুরেন বর্মণ বাড়ির নং : n0114 বয়স : 31 লিঙ্গ : পুরুষ ফটো উপলব্ধ	UHI1771559
514 নাম : বিলাস বর্মণ পিতার নাম: পরেশ বর্মণ বাড়ির নং : n0111 বয়স : 37 লিঙ্গ : পুরুষ ফটো উপলব্ধ	LZL2805653	515 নাম : চন্দন বর্মণ পিতার নাম: মাধব বর্মণ বাড়ির নং : n0026 বয়স : 38 লিঙ্গ : পুরুষ ফটো উপলব্ধ	LZL2536514	516 নাম : অমলা বর্মণ স্বামীর নাম: সমারু বর্মণ বাড়ির নং : n0056 বয়স : 61 লিঙ্গ : মহিলা ফটো উপলব্ধ	WB/01/004/060228
517 নাম : প্রশান্ত বর্মণ পিতার নাম: পুলিন বর্মণ বাড়ির নং : এন0085 বয়স : 22 লিঙ্গ : পুরুষ ফটো উপলব্ধ	UHI2884559	518 নাম : মামনি বর্মণ স্বামীর নাম: হীরেন বর্মণ বাড়ির নং : n0112 বয়স : 37 লিঙ্গ : মহিলা ফটো উপলব্ধ	UHI2037745	519 নাম : সারথী বর্মণ স্বামীর নাম: মধুসূদন বর্মণ বাড়ির নং : n0025 বয়স : 54 লিঙ্গ : মহিলা ফটো উপলব্ধ	WB/01/004/060218
520 নাম : বিপ্লব বর্মণ পিতার নাম: অমল বর্মণ বাড়ির নং : n0122 বয়স : 42 লিঙ্গ : পুরুষ ফটো উপলব্ধ	LZL2287035	521 নাম : অলকা বর্মণ স্বামীর নাম: শশীমোহন বর্মণ বাড়ির নং : n0073 বয়স : 59 লিঙ্গ : মহিলা ফটো উপলব্ধ	WB/01/004/060270	522 নাম : যোগেন্দ্র বর্মণ পিতার নাম: রমেশ চন্দ্র বর্মণ বাড়ির নং : n0074 বয়স : 61 লিঙ্গ : পুরুষ ফটো উপলব্ধ	WB/01/004/060299
523 নাম : পার্থ বর্মণ পিতার নাম: বিজয় বর্মণ বাড়ির নং : n0033 বয়স : 32 লিঙ্গ : পুরুষ ফটো উপলব্ধ	UHI1771526	524 নাম : সুমিত্রা বর্মণ স্বামীর নাম: আনন্দ চন্দ্র বর্মণ বাড়ির নং : n0079 বয়স : 71 লিঙ্গ : মহিলা ফটো উপলব্ধ	WB/01/004/060269	525 নাম : অশ্বিনী বর্মণ পিতার নাম: শ্যামসুন্দর বর্মণ বাড়ির নং : n0084 বয়স : 57 লিঙ্গ : পুরুষ ফটো উপলব্ধ	WB/01/004/060090
526 নাম : সীতিকা বরুয়া পিতার নাম: রতন বরুয়া বাড়ির নং : এন000 বয়স : 39 লিঙ্গ : মহিলা ফটো উপলব্ধ	UHI2626174	527 নাম : সুমিত্রা বর্মণ স্বামীর নাম: মাধব বর্মণ বাড়ির নং : n0026 বয়স : 57 লিঙ্গ : মহিলা ফটো উপলব্ধ	UHI2600948	528 নাম : বিকাশ বর্মণ পিতার নাম: মংলু বর্মণ বাড়ির নং : n0126 বয়স : 38 লিঙ্গ : পুরুষ ফটো উপলব্ধ	LZL2736981
529 নাম : ফুলেশ্বরী বর্মণ স্বামীর নাম: রবি বর্মণ বাড়ির নং : n0124 বয়স : 91 লিঙ্গ : মহিলা ফটো উপলব্ধ	UHI2544658	530 নাম : জীতেন বর্মণ পিতার নাম: আকালু বর্মণ বাড়ির নং : n0049 বয়স : 76 লিঙ্গ : পুরুষ ফটো উপলব্ধ	WB/01/004/060302	531 নাম : জ্যোৎস্না বর্মণ স্বামীর নাম: জীতেন বর্মণ বাড়ির নং : n0049 বয়স : 67 লিঙ্গ : মহিলা ফটো উপলব্ধ	WB/01/004/060409
532 নাম : রকি বর্মণ পিতার নাম: সুভাষ বর্মণ বাড়ির নং : এন000 বয়স : 21 লিঙ্গ : পুরুষ ফটো উপলব্ধ	UHI2957850	533 নাম : প্রদীপ বর্মণ পিতার নাম: তুলেশ বর্মণ বাড়ির নং : n0127 বয়স : 41 লিঙ্গ : পুরুষ ফটো উপলব্ধ	LZL2537256	534 নাম : শ্যামলী বর্মণ পিতার নাম: প্রদীপ বর্মণ বাড়ির নং : এন00 বয়স : 24 লিঙ্গ : মহিলা ফটো উপলব্ধ	UHI2985059
535 নাম : সীমা বর্মণ পিতার নাম: প্রদীপ বর্মণ বাড়ির নং : এন00 বয়স : 22 লিঙ্গ : মহিলা ফটো উপলব্ধ	UHI2982965	536 নাম : নমিতা বর্মণ স্বামীর নাম: দেবীচরণ বর্মণ বাড়ির নং : n0118 বয়স : 53 লিঙ্গ : মহিলা ফটো উপলব্ধ	WB/01/004/060333	537 নাম : লক্ষীশ্বর রায় পিতার নাম: নরেন্দ্র রায় বাড়ির নং : n0012 বয়স : 55 লিঙ্গ : পুরুষ ফটো উপলব্ধ	WB/01/004/024530
538 নাম : শিবু বর্মণ পিতার নাম: সুধীর বর্মণ বাড়ির নং : n0012 বয়স : 39 লিঙ্গ : পুরুষ ফটো উপলব্ধ	LZL2536555	539 নাম : বৃদারু বর্মণ মায়ের নাম: অতিন বর্মণ বাড়ির নং : n0036 বয়স : 38 লিঙ্গ : পুরুষ ফটো উপলব্ধ	LZL2805679	540 নাম : রতন বর্মণ পিতার নাম: মাধব বর্মণ বাড়ির নং : n0026 বয়স : 38 লিঙ্গ : পুরুষ ফটো উপলব্ধ	LZL2736932

541 নাম : রিনা বর্মণ স্বামীর নাম: দীপেন বর্মণ বাড়ির নং : n0114 বয়স : 37 লিঙ্গ : মহিলা	LZL2287761 ফটো উপলব্ধ	542 নাম : কমল বর্মণ পিতার নাম: আকাল বর্মণ বাড়ির নং : n0048 বয়স : 54 লিঙ্গ : পুরুষ	UHI2604874 ফটো উপলব্ধ	543 নাম : গায়ত্রী রায় স্বামীর নাম: লক্ষীশ্বর রায় বাড়ির নং : n0012 বয়স : 50 লিঙ্গ : মহিলা	WB/01/004/024100 ফটো উপলব্ধ
544 নাম : চারুবালা বর্মণ স্বামীর নাম: অশ্বিনী কুমার বর্মণ বাড়ির নং : n0022 বয়স : 70 লিঙ্গ : মহিলা	WB/01/004/060249 ফটো উপলব্ধ	545 নাম : অঞ্জলী বর্মণ স্বামীর নাম: লক্ষ্মীকান্ত বর্মণ বাড়ির নং : n0036 বয়স : 31 লিঙ্গ : মহিলা	UHI1771351 ফটো উপলব্ধ	546 নাম : বিজয় বর্মণ পিতার নাম: গেরপা বর্মণ বাড়ির নং : n0033 বয়স : 65 লিঙ্গ : পুরুষ	WB/01/004/060050 ফটো উপলব্ধ
547 নাম : বিমল বর্মণ পিতার নাম: খগেন্দ্র বর্মণ বাড়ির নং : n0032 বয়স : 59 লিঙ্গ : পুরুষ	WB/01/004/060015 ফটো উপলব্ধ	548 নাম : সবিতা বর্মণ স্বামীর নাম: বিজয় বর্মণ বাড়ির নং : n0033 বয়স : 57 লিঙ্গ : মহিলা	WB/01/004/060171 ফটো উপলব্ধ	549 নাম : প্রকাশ বর্মণ পিতার নাম: বিমল বর্মণ বাড়ির নং : n0032 বয়স : 29 লিঙ্গ : পুরুষ	UHI2146983 ফটো উপলব্ধ
550 নাম : নরেন বর্মণ মায়ের নাম: হেমবালা বর্মণ বাড়ির নং : n0039 বয়স : 28 লিঙ্গ : পুরুষ	UHI2147023 ফটো উপলব্ধ	551 নাম : পুলেন বর্মণ পিতার নাম: বলরাম বর্মণ বাড়ির নং : n0054 বয়স : 55 লিঙ্গ : পুরুষ	UHI2600401 ফটো উপলব্ধ	552 নাম : শ্যামাপদ বর্মণ পিতার নাম: ভূপেন্দ্র নাথ বর্মণ বাড়ির নং : n0033 বয়স : 51 লিঙ্গ : পুরুষ	WB/01/004/060026 ফটো উপলব্ধ
553 নাম : সত্যবালা বর্মণ স্বামীর নাম: ভবেন চন্দ্র বর্মণ বাড়ির নং : n0023 বয়স : 61 লিঙ্গ : মহিলা	WB/01/004/060172 ফটো উপলব্ধ	554 নাম : শেফালী বর্মণ পিতার নাম: ধীরেন বর্মণ বাড়ির নং : এন0099 বয়স : 25 লিঙ্গ : মহিলা	UHI2489268 ফটো উপলব্ধ	555 নাম : ললিতা বর্মণ পিতার নাম: ধীরেন বর্মণ বাড়ির নং : এন0113 বয়স : 34 লিঙ্গ : মহিলা	UHI2785947 ফটো উপলব্ধ
556 নাম : দীপঙ্কর রায় পিতার নাম: বিরেন রায় বাড়ির নং : n0112 বয়স : 37 লিঙ্গ : পুরুষ	UHI0615534 ফটো উপলব্ধ	557 নাম : পৌতম বর্মণ পিতার নাম: তারাপদ বর্মণ বাড়ির নং : n0113 বয়স : 29 লিঙ্গ : পুরুষ	UHI2037562 ফটো উপলব্ধ	558 নাম : মাধব বর্মণ পিতার নাম: নগেন বর্মণ বাড়ির নং : n0026 বয়স : 65 লিঙ্গ : পুরুষ	UHI2692333 ফটো উপলব্ধ
559 নাম : কৃষ্ণা বর্মণ স্বামীর নাম: লক্ষ্মীচরন বর্মণ বাড়ির নং : n0134 বয়স : 43 লিঙ্গ : মহিলা	LZL2287175 ফটো উপলব্ধ	560 নাম : সবিতা বর্মণ স্বামীর নাম: উত্তম বর্মণ বাড়ির নং : এন0000 বয়স : 29 লিঙ্গ : মহিলা	UHI2945806 ফটো উপলব্ধ	561 নাম : উত্তম বর্মণ পিতার নাম: যজ্ঞেশ্বর বর্মণ বাড়ির নং : n0012 বয়স : 34 লিঙ্গ : পুরুষ	UHI1433051 ফটো উপলব্ধ
562 নাম : নিলিমা বর্মণ স্বামীর নাম: শ্যামাপদ বর্মণ বাড়ির নং : n0022 বয়স : 50 লিঙ্গ : মহিলা	WB/01/004/060088 ফটো উপলব্ধ	563 নাম : লাকি বড়ুয়া মায়ের নাম: অনিমা বড়ুয়া বর্মণ বাড়ির নং : এন00 বয়স : 21 লিঙ্গ : পুরুষ	UHI2982783 ফটো উপলব্ধ	564 নাম : বাপী বর্মণ পিতার নাম: গনেশ বর্মণ বাড়ির নং : N0079 বয়স : 50 লিঙ্গ : মহিলা	UHI2641835 ফটো উপলব্ধ
565 নাম : পরিতোষ বর্মণ পিতার নাম: পরেশ বর্মণ বাড়ির নং : n0111 বয়স : 31 লিঙ্গ : পুরুষ	UHI1771500 ফটো উপলব্ধ	566 নাম : জ্যোৎস্না বর্মণ স্বামীর নাম: কমল বর্মণ বাড়ির নং : n0048 বয়স : 50 লিঙ্গ : মহিলা	UHI2604858 ফটো উপলব্ধ	567 নাম : পরেশ বর্মণ পিতার নাম: ভরত বর্মণ বাড়ির নং : n0111 বয়স : 58 লিঙ্গ : পুরুষ	WB/01/004/060370 ফটো উপলব্ধ
568 নাম : অনিমা বর্মণ স্বামীর নাম: বিবেকানন্দ বর্মণ বাড়ির নং : n0077 বয়স : 43 লিঙ্গ : মহিলা	LZL2287886 ফটো উপলব্ধ	569 নাম : মঙ্গলু বর্মণ পিতার নাম: দর্প বর্মণ বাড়ির নং : n0126 বয়স : 71 লিঙ্গ : পুরুষ	WB/01/004/060403 ফটো উপলব্ধ	570 নাম : সন্ধ্যা বর্মণ স্বামীর নাম: মঙ্গল বর্মণ বাড়ির নং : n0126 বয়স : 57 লিঙ্গ : মহিলা	WB/01/004/060239 ফটো উপলব্ধ

571 নাম : রবীন্দ্র বর্মণ পিতার নাম: ইন্দ্র মোহন বর্মণ বাড়ির নং : n0105 বয়স : 39 লিঙ্গ : পুরুষ	LZL2737179 ফটো উপলব্ধ	572 নাম : কুকিলা বর্মণ পিতার নাম: অবিনাশ বর্মণ বাড়ির নং : এন0000 বয়স : 24 লিঙ্গ : মহিলা	UHI2658045 ফটো উপলব্ধ	573 নাম : কৌশিক বর্মণ পিতার নাম: দীননাথ বর্মণ বাড়ির নং : এন000 বয়স : 20 লিঙ্গ : পুরুষ	UHI2951671 ফটো উপলব্ধ
574 নাম : তপন বর্মণ পিতার নাম: ত্রিলোচন বর্মণ বাড়ির নং : n0076 বয়স : 44 লিঙ্গ : পুরুষ	UHI1365964 ফটো উপলব্ধ	575 নাম : দীনবালা বর্মণ স্বামীর নাম: সুধীর বর্মণ বাড়ির নং : n0012 বয়স : 55 লিঙ্গ : মহিলা	UHI2602001 ফটো উপলব্ধ	576 নাম : বিক্রম বর্মণ পিতার নাম: অতুল বর্মণ বাড়ির নং : N0034 বয়স : 24 লিঙ্গ : পুরুষ	UHI2657203 ফটো উপলব্ধ
577 নাম : বিজন বর্মণ পিতার নাম: কমল বর্মণ বাড়ির নং : n0048 বয়স : 36 লিঙ্গ : পুরুষ	UHI1432905 ফটো উপলব্ধ	578 নাম : জগবন্ধু বর্মণ পিতার নাম: বলরাম বর্মণ বাড়ির নং : n0054 বয়স : 48 লিঙ্গ : পুরুষ	LZL2666857 ফটো উপলব্ধ	579 নাম : পূর্ণিমা বর্মণ স্বামীর নাম: পূর্ণ বর্মণ বাড়ির নং : n0098 বয়স : 32 লিঙ্গ : মহিলা	UHI1899079 ফটো উপলব্ধ
580 নাম : জানবালা বর্মণ স্বামীর নাম: দর্প বর্মণ বাড়ির নং : n0126 বয়স : 96 লিঙ্গ : মহিলা	WB/01/004/060240 ফটো উপলব্ধ	581 নাম : মনোবালা বর্মণ স্বামীর নাম: নীলকুমার বর্মণ বাড়ির নং : n0098 বয়স : 56 লিঙ্গ : মহিলা	WB/01/004/060444 ফটো উপলব্ধ	582 নাম : বিমলা বর্মণ স্বামীর নাম: দেবেন বর্মণ বাড়ির নং : n0069 বয়স : 71 লিঙ্গ : মহিলা	WB/01/004/060110 ফটো উপলব্ধ
583 নাম : বেবি বর্মণ পিতার নাম: ভুলু বর্মণ বাড়ির নং : n0036 বয়স : 29 লিঙ্গ : মহিলা	UHI2147122 ফটো উপলব্ধ	584 নাম : জয়ন্তী বর্মণ স্বামীর নাম: ছবি বর্মণ বাড়ির নং : n0036 বয়স : 40 লিঙ্গ : মহিলা	LZL2536803 ফটো উপলব্ধ	585 নাম : হীরেন বর্মণ পিতার নাম: উপেন বর্মণ বাড়ির নং : n0112 বয়স : 44 লিঙ্গ : পুরুষ	LZL2286987 ফটো উপলব্ধ
586 নাম : সন্তোষ বর্মণ পিতার নাম: পরেশ বর্মণ বাড়ির নং : n0111 বয়স : 30 লিঙ্গ : পুরুষ	UHI2146991 ফটো উপলব্ধ	587 নাম : পাম্পি বর্মণ স্বামীর নাম: সন্তোষ বর্মণ বাড়ির নং : এন0000 বয়স : 24 লিঙ্গ : মহিলা	UHI2941581 ফটো উপলব্ধ	588 নাম : মহেশ বর্মণ পিতার নাম: ধীরেন বর্মণ বাড়ির নং : n0113 বয়স : 39 লিঙ্গ : পুরুষ	LZL2805380 ফটো উপলব্ধ
589 নাম : মেনকা বর্মণ স্বামীর নাম: মহেশ বর্মণ বাড়ির নং : n0113 বয়স : 31 লিঙ্গ : মহিলা	UHI1899095 ফটো উপলব্ধ	590 নাম : অপর্ণা বর্মণ দে স্বামীর নাম: কার্তিক বর্মণ বাড়ির নং : এন00 বয়স : 24 লিঙ্গ : মহিলা	UHI2982981 ফটো উপলব্ধ	591 নাম : শ্যামল বর্মণ পিতার নাম: মন্তেশ্বর বর্মণ বাড়ির নং : n0062 বয়স : 57 লিঙ্গ : পুরুষ	WB/01/004/060308 ফটো উপলব্ধ
592 নাম : ভবেন্দ্র বর্মণ পিতার নাম: ফাল্পানা বর্মণ বাড়ির নং : n0023 বয়স : 76 লিঙ্গ : পুরুষ	UHI2605079 ফটো উপলব্ধ	593 নাম : সমারূ বর্মণ পিতার নাম: বিরো বর্মণ বাড়ির নং : n0075 বয়স : 71 লিঙ্গ : পুরুষ	WB/01/004/060217 ফটো উপলব্ধ	594 নাম : শ্যামলী বর্মণ পিতার নাম: টণ্ডু বর্মণ বাড়ির নং : n0097 বয়স : 30 লিঙ্গ : মহিলা	UHI2146835 ফটো উপলব্ধ
595 নাম : চুমকী বর্মণ পিতার নাম: লাল মোহন বর্মণ বাড়ির নং : এন0000 বয়স : 30 লিঙ্গ : মহিলা	TSX1666908 ফটো উপলব্ধ	596 নাম : বিকাশ বর্মণ পিতার নাম: বিমল বর্মণ বাড়ির নং : n0032 বয়স : 30 লিঙ্গ : পুরুষ	UHI1898915 ফটো উপলব্ধ	597 নাম : সম্পা বর্মণ স্বামীর নাম: বিবেকানন্দ বর্মণ বাড়ির নং : n0077 বয়স : 39 লিঙ্গ : মহিলা	UHI2037844 ফটো উপলব্ধ
598 নাম : সমীর বর্মণ পিতার নাম: আনন্দ চন্দ্র বর্মণ বাড়ির নং : n0079 বয়স : 43 লিঙ্গ : পুরুষ	LZL2287043 ফটো উপলব্ধ	599 নাম : পিয়ালী আইচ পিতার নাম: হারাধন আইচ বাড়ির নং : এন0000 বয়স : 40 লিঙ্গ : মহিলা	CFC3804390 ফটো উপলব্ধ	600 নাম : সুরজিৎ বর্মণ পিতার নাম: যোগেন্দ্র বর্মণ বাড়ির নং : n0074 বয়স : 30 লিঙ্গ : পুরুষ	UHI1899129 ফটো উপলব্ধ

601 নাম : মধুসূদন বর্মণ পিতার নাম : নগেন বর্মণ বাড়ির নং : n0025 বয়স : 59 লিঙ্গ : পুরুষ ফটো উপলব্ধ	WB/01/004/060219	602 নাম : রাখি বর্মণ স্বামীর নাম : প্রশান্ত বর্মণ বাড়ির নং : এন000 বয়স : 23 লিঙ্গ : মহিলা ফটো উপলব্ধ	UHI2971257	603 নাম : জয়া বর্মণ পিতার নাম : নিত্যানন্দ বর্মণ বাড়ির নং : n0077 বয়স : 33 লিঙ্গ : মহিলা ফটো উপলব্ধ	UHI1771336
604 নাম : সুভাষিনী বর্মণ পিতার নাম : জীতেন্দ্র চন্দ্র বর্মণ বাড়ির নং : n0077 বয়স : 48 লিঙ্গ : মহিলা ফটো উপলব্ধ	UHI2037810	605 নাম : কল্যাণী বর্মণ পিতার নাম : যশেশ্বর বর্মণ বাড়ির নং : n0046 বয়স : 37 লিঙ্গ : মহিলা ফটো উপলব্ধ	UHI0615724	606 নাম : রুমা রায় পিতার নাম : পরেশ রায় বাড়ির নং : 3/142 বয়স : 26 লিঙ্গ : মহিলা ফটো উপলব্ধ	UHI2657781
607 নাম : প্রেমানন্দ বর্মণ পিতার নাম : ত্রিলোচন বর্মণ বাড়ির নং : n0076 বয়স : 55 লিঙ্গ : পুরুষ ফটো উপলব্ধ	UHI2601193	608 নাম : বিশ্বনাথ বর্মণ পিতার নাম : মংটেশ্বর বর্মণ বাড়ির নং : n0062 বয়স : 42 লিঙ্গ : পুরুষ ফটো উপলব্ধ	LZL2287159	609 নাম : দুলাল রায় পিতার নাম : খগেন্দ্র রায় বাড়ির নং : n0234 বয়স : 55 লিঙ্গ : পুরুষ ফটো উপলব্ধ	WB/01/004/060185
610 নাম : সুমিত্রা রায়(বর্মণ) স্বামীর নাম : দুলাল রায় বাড়ির নং : n0234 বয়স : 38 লিঙ্গ : মহিলা ফটো উপলব্ধ	LZL2737229	611 নাম : সূর্য্য বর্মণ পিতার নাম : রাজকান্ত বর্মণ বাড়ির নং : n0234 বয়স : 54 লিঙ্গ : পুরুষ ফটো উপলব্ধ	WB/01/004/060376	612 নাম : মজিয়া বিবি স্বামীর নাম : এস্তাজ মিঞা বাড়ির নং : n0186 বয়স : 66 লিঙ্গ : মহিলা ফটো উপলব্ধ	LZL2726107
613 নাম : গোলেনুর খাতুন স্বামীর নাম : মোবারক মিয়া বাড়ির নং : n0234 বয়স : 42 লিঙ্গ : মহিলা ফটো উপলব্ধ	UHI1899160	614 নাম : মজিবুল মিঞা পিতার নাম : এস্তাজ মিঞা বাড়ির নং : n0186 বয়স : 40 লিঙ্গ : পুরুষ ফটো উপলব্ধ	LZL2726115	615 নাম : ফতেমা (খাতুন) বিবি স্বামীর নাম : অক্ষর আলী বাড়ির নং : n0206 বয়স : 44 লিঙ্গ : মহিলা ফটো উপলব্ধ	DWP2061786
616 নাম : মমেনা খাতুন পিতার নাম : এস্তাজ মিঞা বাড়ির নং : n0186 বয়স : 33 লিঙ্গ : মহিলা ফটো উপলব্ধ	UHI2147031	617 নাম : মালতী বর্মণ (দাস) স্বামীর নাম : গোকুল চন্দ্র দাস বাড়ির নং : n0234 বয়স : 38 লিঙ্গ : মহিলা ফটো উপলব্ধ	LZL2738029	618 নাম : রেনফা বিবি স্বামীর নাম : মজনু রহমান বাড়ির নং : n0234 বয়স : 38 লিঙ্গ : মহিলা ফটো উপলব্ধ	LZL2737674
619 নাম : নূরনহার ইয়াসমিন বিবি স্বামীর নাম : বুলবুল মিয়া বাড়ির নং : n0234 বয়স : 40 লিঙ্গ : মহিলা ফটো উপলব্ধ	LZL0003764	620 নাম : সবিজন বিবি স্বামীর নাম : সাইদুল হক বাড়ির নং : n0167 বয়স : 50 লিঙ্গ : মহিলা ফটো উপলব্ধ	UHI2531713	621 নাম : দীপশিখা রায় পিতার নাম : রাজমোহন রায় বাড়ির নং : এন0000 বয়স : 25 লিঙ্গ : মহিলা ফটো উপলব্ধ	UHI2453785
622 নাম : মোবারক মিয়া পিতার নাম : জব্বার আহমেদ বাড়ির নং : n0234 বয়স : 51 লিঙ্গ : পুরুষ ফটো উপলব্ধ	WB/01/004/060459	623 নাম : মনি মিঞা পিতার নাম : জব্বার আহমেদ বাড়ির নং : n0234 বয়স : 39 লিঙ্গ : পুরুষ ফটো উপলব্ধ	LZL2737203	624 নাম : আমিনা খাতুন বিবি স্বামীর নাম : মজিবুল মিঞা বাড়ির নং : n0186 বয়স : 36 লিঙ্গ : মহিলা ফটো উপলব্ধ	UHI1432970
625 নাম : বিশ্বজিৎ বর্মণ পিতার নাম : সূর্য্য বর্মণ বাড়ির নং : n0234 বয়স : 28 লিঙ্গ : পুরুষ ফটো উপলব্ধ	UHI2147080	626 নাম : ধনোবালা বর্মণ স্বামীর নাম : অজয় বর্মণ বাড়ির নং : n0234 বয়স : 65 লিঙ্গ : মহিলা ফটো উপলব্ধ	WB/01/004/060104	627 নাম : ধউলি বিবি স্বামীর নাম : মফিরুদ্দিন মিঞা বাড়ির নং : n0234 বয়স : 76 লিঙ্গ : মহিলা ফটো উপলব্ধ	WB/01/004/060369
628 নাম : সঞ্জয় বর্মণ পিতার নাম : বিজয় বর্মণ বাড়ির নং : n0234 বয়স : 40 লিঙ্গ : পুরুষ ফটো উপলব্ধ	LZL2287779	629 নাম : মীরজানা পারভীন পিতার নাম : মোবারক মিঞা বাড়ির নং : এন00 বয়স : 20 লিঙ্গ : মহিলা ফটো উপলব্ধ	UHI2984599	630 নাম : নিপিন বিশ্বাস পিতার নাম : প্রফুল্ল বিশ্বাস বাড়ির নং : 01 বয়স : 66 লিঙ্গ : পুরুষ ফটো উপলব্ধ	UHI2544799



631 নাম : ললিতা বিশ্বাস সাহা স্বামীর নাম: নিতাই বিশ্বাস বাড়ির নং : এন0121 বয়স : 28 লিঙ্গ : মহিলা	UHI2494888 ফটো উপলব্ধ	632 নাম : সাবিত্রী বিশ্বাস (দাস) স্বামীর নাম: মানিক বিশ্বাস বাড়ির নং : n0121 বয়স : 32 লিঙ্গ : মহিলা	UHI1898899 ফটো উপলব্ধ	633 নাম : নিমাই বিশ্বাস পিতার নাম: প্রফুল্ল বিশ্বাস বাড়ির নং : n0121 বয়স : 60 লিঙ্গ : পুরুষ	WB/01/004/060390 ফটো উপলব্ধ
634 নাম : রবী বিশ্বাস পিতার নাম: নিমাই বিশ্বাস বাড়ির নং : n0121 বয়স : 26 লিঙ্গ : পুরুষ	UHI2410462 ফটো উপলব্ধ	635 নাম : লক্ষী বিশ্বাস স্বামীর নাম: নিপিন বিশ্বাস বাড়ির নং : 01 বয়স : 58 লিঙ্গ : মহিলা	UHI2544815 ফটো উপলব্ধ	636 নাম : নিতাই বিশ্বাস পিতার নাম: নিমাই বিশ্বাস বাড়ির নং : n0121 বয়স : 27 লিঙ্গ : পুরুষ	UHI2333136 ফটো উপলব্ধ
637 নাম : লক্ষি পাল স্বামীর নাম: অভিজিৎ পাল বাড়ির নং : এন000 বয়স : 33 লিঙ্গ : মহিলা	UHI1808914 ফটো উপলব্ধ	638 নাম : অসিত বিশ্বাস পিতার নাম: নুপেন বিশ্বাস বাড়ির নং : 01 বয়স : 21 লিঙ্গ : পুরুষ	UHI2900397 ফটো উপলব্ধ	639 নাম : মর্জিনা বিবি পিতার নাম: আনসার আলী মিয়া বাড়ির নং : n0058 বয়স : 43 লিঙ্গ : মহিলা	UHI2410272 ফটো উপলব্ধ
640 নাম : মোক্তার মিয়া পিতার নাম: জব্বার মিয়া বাড়ির নং : n0058 বয়স : 42 লিঙ্গ : পুরুষ	LZL2287696 ফটো উপলব্ধ	641 নাম : আক্কাদ আলী মিয়া পিতার নাম: হামুদ্দিন মিয়া বাড়ির নং : n0058 বয়স : 38 লিঙ্গ : পুরুষ	LZL2736940 ফটো উপলব্ধ	642 নাম : মপিয়া বিবি স্বামীর নাম: কামাল হোসেন বাড়ির নং : n0058 বয়স : 32 লিঙ্গ : মহিলা	UHI1976851 ফটো উপলব্ধ
643 নাম : আলতার হোসেন পিতার নাম: আনসার আলী মিয়া বাড়ির নং : n0058 বয়স : 42 লিঙ্গ : পুরুষ	UHI2410280 ফটো উপলব্ধ	644 নাম : মোতাহার মিয়া পিতার নাম: জব্বার মিয়া বাড়ির নং : n0058 বয়স : 42 লিঙ্গ : পুরুষ	LZL2287688 ফটো উপলব্ধ	645 নাম : ফতেমা খাতুন (বিবি) স্বামীর নাম: মজাফফর আলী মিয়া বাড়ির নং : n0151 বয়স : 41 লিঙ্গ : মহিলা	LZL2805554 ফটো উপলব্ধ
646 নাম : অজিনা খাতুন স্বামীর নাম: আনোয়ার হোসেন বাড়ির নং : n0058 বয়স : 33 লিঙ্গ : মহিলা	UHI2147130 ফটো উপলব্ধ	647 নাম : জরিপা খাতুন পিতার নাম: আব্দুল জব্বার মিয়া বাড়ির নং : এন0059 বয়স : 35 লিঙ্গ : মহিলা	UHI1578483 ফটো উপলব্ধ	648 নাম : নারগীস খাতুন স্বামীর নাম: মোতাহার মিয়া বাড়ির নং : n0058 বয়স : 33 লিঙ্গ : মহিলা	UHI1899178 ফটো উপলব্ধ
649 নাম : আজিয়া বিবি স্বামীর নাম: মোক্তার মিয়া বাড়ির নং : n0058 বয়স : 37 লিঙ্গ : মহিলা	UHI1899145 ফটো উপলব্ধ	650 নাম : সোনা মুন্সি বিবি স্বামীর নাম: সোনা মুন্সি বেওয়া বাড়ির নং : n0059 বয়স : 23 লিঙ্গ : পুরুষ	LZL2287902 ফটো উপলব্ধ	651 নাম : জরিপা বিবি স্বামীর নাম: আক্কাত আলী মিয়া বাড়ির নং : n0059 বয়স : 38 লিঙ্গ : মহিলা	LZL2736957 ফটো উপলব্ধ
652 নাম : কামাল হোসেন পিতার নাম: আনছার আলী বাড়ির নং : n0058 বয়স : 43 লিঙ্গ : পুরুষ	UHI1976828 ফটো উপলব্ধ	653 নাম : আজিজুল মিয়া পিতার নাম: সোনা মুন্সি মিয়া বাড়ির নং : এন0059 বয়স : 22 লিঙ্গ : পুরুষ	UHI2884286 ফটো উপলব্ধ	654 নাম : মোক্তার মিয়া পিতার নাম: জব্বার আহমেদ বাড়ির নং : n0058 বয়স : 43 লিঙ্গ : পুরুষ	UHI1899186 ফটো উপলব্ধ
655 নাম : মজাফফর মিয়া পিতার নাম: জব্বার আলী মিয়া বাড়ির নং : n0151 বয়স : 49 লিঙ্গ : পুরুষ	WB/01/004/060252 ফটো উপলব্ধ	656 নাম : রেজাজুল হুদ পিতার নাম: সোনা মুন্সি মিয়া বাড়ির নং : এন0059 বয়স : 23 লিঙ্গ : পুরুষ	UHI2487676 ফটো উপলব্ধ	657 নাম : আয়না বেওয়া স্বামীর নাম: আনছার আলী বাড়ির নং : n0058 বয়স : 63 লিঙ্গ : মহিলা	UHI2686285 ফটো উপলব্ধ
658 নাম : আনোয়ার হোসেন পিতার নাম: আনছার আলী বাড়ির নং : n0058 বয়স : 35 লিঙ্গ : পুরুষ	UHI1976836 ফটো উপলব্ধ	659 নাম : সোনা বিবি বেওয়া স্বামীর নাম: হামুদ্দিন মিয়া বাড়ির নং : n0059 বয়স : 76 লিঙ্গ : মহিলা	WB/01/004/060380 ফটো উপলব্ধ	660 নাম : মনোয়ারা বেওয়া স্বামীর নাম: জব্বার আহমেদ বাড়ির নং : n0151 বয়স : 69 লিঙ্গ : মহিলা	UHI2545432 ফটো উপলব্ধ

661 নাম : মজিদুল হক পিতার নাম : হামিদুল মিয়া বাড়ির নং : n0089 বয়স : 39 লিঙ্গ : পুরুষ	LZL2737161 ফটো উপলব্ধ	662 নাম : আবুল হোসেন মায়ের নাম : সৈনাবী বেগম বাড়ির নং : এন/৭ সৈনাবী বেগম বয়স : 39 লিঙ্গ : পুরুষ	UHI2942431 ফটো উপলব্ধ	663 নাম : ছায়মা খাতুন (বিবি) স্বামীর নাম : আবুল হোসেন বাড়ির নং : n0059 বয়স : 31 লিঙ্গ : মহিলা	UHI1771427 ফটো উপলব্ধ
664 নাম : খোকন ভৌমিক পিতার নাম : প্রফুল্ল ভৌমিক বাড়ির নং : n0087 বয়স : 57 লিঙ্গ : পুরুষ	WB/01/004/060325 ফটো উপলব্ধ	665 নাম : সাবিত্রী ভৌমিক স্বামীর নাম : প্রফুল্ল ভৌমিক বাড়ির নং : n0087 বয়স : 79 লিঙ্গ : মহিলা	WB/01/004/060273 ফটো উপলব্ধ	666 নাম : নাশা বালা ভৌমিক স্বামীর নাম : খোকন ভৌমিক বাড়ির নং : n0235 বয়স : 43 লিঙ্গ : মহিলা	LZL2738037 ফটো উপলব্ধ
667 নাম : সন্তষী বর্মন স্বামীর নাম : সুভাষ বর্মন বাড়ির নং : n0235 বয়স : 40 লিঙ্গ : মহিলা	LZL2537298 ফটো উপলব্ধ	668 নাম : বিজয় ভৌমিক পিতার নাম : প্রফুল্ল ভৌমিক বাড়ির নং : n0087 বয়স : 49 লিঙ্গ : পুরুষ	WB/01/004/060023 ফটো উপলব্ধ	669 নাম : শিউলী ভৌমিক স্বামীর নাম : বিজয় ভৌমিক বাড়ির নং : n0087 বয়স : 50 লিঙ্গ : মহিলা	LZL2537025 ফটো উপলব্ধ
670 নাম : আবুল হোসেন পিতার নাম : বাচ্চা মিয়া বাড়ির নং : n0087 বয়স : 29 লিঙ্গ : পুরুষ	UHI2037588 ফটো উপলব্ধ	S 671 নাম : সাইমিনা খাতুন পিতার নাম : বাচ্চা মিয়া বাড়ির নং : এন0100 বয়স : 27 লিঙ্গ : মহিলা	UHI2489250 ফটো উপলব্ধ	672 নাম : রহিম বাদশা মিয়া পিতার নাম : আলম মিয়া বাড়ির নং : এন0100 বয়স : 22 লিঙ্গ : পুরুষ	UHI2787489 ফটো উপলব্ধ
673 নাম : সবানা খাতুন পিতার নাম : সাহাজাহান মিয়া বাড়ির নং : এন0216 বয়স : 21 লিঙ্গ : মহিলা	UHI2884344 ফটো উপলব্ধ	674 নাম : আলম মিয়া পিতার নাম : আজিজার রহমান বাড়ির নং : n0169 বয়স : 20 লিঙ্গ : পুরুষ	LZL2288017 ফটো উপলব্ধ	675 নাম : ফতোমা খাতুন (বিবি) স্বামীর নাম : করিম মিয়া বাড়ির নং : n0100 বয়স : 39 লিঙ্গ : মহিলা	UHI0617480 ফটো উপলব্ধ
676 নাম : সহীদা খাতুন স্বামীর নাম : সলাম রহমান বাড়ির নং : 761 বয়স : 32 লিঙ্গ : মহিলা	UHI2849446 ফটো উপলব্ধ	677 নাম : রকিবনা খাতুন স্বামীর নাম : আলম মিয়া বাড়ির নং : n0169 বয়স : 39 লিঙ্গ : মহিলা	UHI1654870 ফটো উপলব্ধ	678 নাম : হামিদা বিবি স্বামীর নাম : বাচ্চা মিয়া বাড়ির নং : n0100 বয়স : 51 লিঙ্গ : মহিলা	WB/01/004/060235 ফটো উপলব্ধ
679 নাম : সমিরন বিবি স্বামীর নাম : আজির মিয়া বাড়ির নং : n0021 বয়স : 58 লিঙ্গ : মহিলা	WB/01/005/168088 ফটো উপলব্ধ	680 নাম : রফিকুল ইসলাম পিতার নাম : শহিদার মিয়া বাড়ির নং : n0203 বয়স : 27 লিঙ্গ : পুরুষ	UHI2333169 ফটো উপলব্ধ	681 নাম : ফিরদোস আলি পিতার নাম : করিম মিয়া বাড়ির নং : এন0100 বয়স : 25 লিঙ্গ : পুরুষ	UHI2487460 ফটো উপলব্ধ
682 নাম : করিম মিয়া পিতার নাম : আমরুদ্দিন মিয়া বাড়ির নং : n0100 বয়স : 53 লিঙ্গ : পুরুষ	LZL2287225 ফটো উপলব্ধ	683 নাম : সালাম রহমান পিতার নাম : নকর মিয়া বাড়ির নং : n0216 বয়স : 33 লিঙ্গ : পুরুষ	UHI1555713 ফটো উপলব্ধ	684 নাম : সহিদুল মিয়া পিতার নাম : জামিরবালী মিয়া বাড়ির নং : n0061 বয়স : 38 লিঙ্গ : পুরুষ	LZL2737294 ফটো উপলব্ধ
685 নাম : শহিদার মিয়া মায়ের নাম : জহিরুন বেগম বাড়ির নং : n0203 বয়স : 50 লিঙ্গ : পুরুষ	GTM1603315 ফটো উপলব্ধ	686 নাম : শাহজাহান মিয়া পিতার নাম : নকর মিয়া বাড়ির নং : n0216 বয়স : 33 লিঙ্গ : পুরুষ	UHI1432830 ফটো উপলব্ধ	687 নাম : সাগরিকু খাতুন পিতার নাম : শাহজাহান মিয়া বাড়ির নং : এন0100 বয়স : 20 লিঙ্গ : মহিলা	UHI2982916 ফটো উপলব্ধ
688 নাম : রুমাবেবি খাতুন পিতার নাম : করিম মিয়া বাড়ির নং : এন0100 বয়স : 26 লিঙ্গ : মহিলা	UHI2489334 ফটো উপলব্ধ	689 নাম : বাচ্চা মিয়া পিতার নাম : আমরুদ্দিন মিয়া বাড়ির নং : n0100 বয়স : 56 লিঙ্গ : পুরুষ	UHI2600021 ফটো উপলব্ধ	690 নাম : আজির মিয়া পিতার নাম : কাছ মিয়া বাড়ির নং : n0021 বয়স : 66 লিঙ্গ : পুরুষ	WB/01/005/168139 ফটো উপলব্ধ

691 নাম : নবিরুল ইসলাম পিতার নাম: শহিদার মিয়া বাড়ির নং : n0203 বয়স : 31 লিঙ্গ : পুরুষ	UHI2146850 ফটো উপলব্ধ	692 নাম : ফিরোজ আলী পিতার নাম: করিম মিয়া বাড়ির নং : N0100 বয়স : 25 লিঙ্গ : পুরুষ	UHI2681062 ফটো উপলব্ধ	693 নাম : আকলিয়া খাতুন স্বামীর নাম: নবিরুল ইসলাম বাড়ির নং : n0203 বয়স : 30 লিঙ্গ : মহিলা	UHI2147296 ফটো উপলব্ধ
694 নাম : অবজাহার হোসেন পিতার নাম: বচ্চা মিয়া বাড়ির নং : এন0100 বয়স : 25 লিঙ্গ : পুরুষ	UHI2492015 ফটো উপলব্ধ	695 নাম : সবিতা মিত্র স্বামীর নাম: সুনীল মিত্র বাড়ির নং : n0164 বয়স : 54 লিঙ্গ : মহিলা	WB/01/004/321380 ফটো উপলব্ধ	696 নাম : সুমন মিত্র পিতার নাম: সুনীল মিত্র বাড়ির নং : n0165 বয়স : 29 লিঙ্গ : পুরুষ	UHI2037737 ফটো উপলব্ধ
697 নাম : সঙ্গীতা মিত্র পিতার নাম: সুনীল মিত্র বাড়ির নং : n0165 বয়স : 31 লিঙ্গ : মহিলা	UHI2037729 ফটো উপলব্ধ	698 নাম : সুনীল মিত্র পিতার নাম: ননীগোপাল মিত্র বাড়ির নং : n0165 বয়স : 58 লিঙ্গ : পুরুষ	UHI2596872 ফটো উপলব্ধ	699 নাম : ফইজুল হক পিতার নাম: অক্ষর আলী বাড়ির নং : n0208 বয়স : 31 লিঙ্গ : পুরুষ	UHI1899020 ফটো উপলব্ধ
700 নাম : সাবেনা খাতুন পিতার নাম: জমির আলি মিয়া বাড়ির নং : n0111 বয়স : 28 লিঙ্গ : মহিলা	UHI2367761 ফটো উপলব্ধ	701 নাম : নিলিমা বেগম স্বামীর নাম: শাহজাহান মিয়া বাড়ির নং : n0110 বয়স : 42 লিঙ্গ : মহিলা	UHI0617456 ফটো উপলব্ধ	702 নাম : মজনু রহমান পিতার নাম: আজিজার মিয়া বাড়ির নং : n0150 বয়স : 43 লিঙ্গ : পুরুষ	LZL2287241 ফটো উপলব্ধ
703 নাম : আবিউল হোসেন পিতার নাম: খাইরুদ্দিন মিয়া বাড়ির নং : n0096 বয়স : 29 লিঙ্গ : পুরুষ	UHI2037638 ফটো উপলব্ধ	704 নাম : নছি মুদ্দিন মিয়া পিতার নাম: তালেব মিয়া বাড়ির নং : এন0092 বয়স : 21 লিঙ্গ : পুরুষ	UHI2884526 ফটো উপলব্ধ	705 নাম : বুলবুল মিয়া পিতার নাম: আজিজার মিয়া বাড়ির নং : n0150 বয়স : 49 লিঙ্গ : পুরুষ	UHI2521326 ফটো উপলব্ধ
706 নাম : সামিনা বিবি স্বামীর নাম: আজিমুল হক বাড়ির নং : n0096 বয়স : 30 লিঙ্গ : মহিলা	UHI2147155 ফটো উপলব্ধ	707 নাম : বিবিরন বিবি স্বামীর নাম: জমিরআলী মিয়া বাড়ির নং : n0101 বয়স : 57 লিঙ্গ : মহিলা	WB/01/004/060234 ফটো উপলব্ধ	708 নাম : নজিরন বিবি স্বামীর নাম: তালেব মিয়া বাড়ির নং : n0092 বয়স : 44 লিঙ্গ : মহিলা	UHI2147288 ফটো উপলব্ধ
709 নাম : তালেব মিয়া পিতার নাম: মনজুর আলী মিয়া বাড়ির নং : n0092 বয়স : 54 লিঙ্গ : পুরুষ	WB/01/004/060071 ফটো উপলব্ধ	710 নাম : আজিমুল হক পিতার নাম: খইরুদ্দিন মিয়া বাড়ির নং : n0096 বয়স : 30 লিঙ্গ : পুরুষ	UHI1555549 ফটো উপলব্ধ	711 নাম : জাহাঙ্গীর রহমান পিতার নাম: আজিজার রহমান বাড়ির নং : n0150 বয়স : 39 লিঙ্গ : পুরুষ	LZL2737153 ফটো উপলব্ধ
712 নাম : সিরাজুল হক পিতার নাম: জমির আলী মিয়া বাড়ির নং : n0111 বয়স : 40 লিঙ্গ : পুরুষ	LZL2287233 ফটো উপলব্ধ	713 নাম : আছিমন বিবি স্বামীর নাম: খইরুদ্দীন মিয়া বাড়ির নং : n0096 বয়স : 57 লিঙ্গ : মহিলা	WB/01/004/060236 ফটো উপলব্ধ	714 নাম : আশকর আলি মিয়া মিয়া পিতার নাম: মজুদীন মিয়া বাড়ির নং : n0208 বয়স : 52 লিঙ্গ : পুরুষ	UHI2851632 ফটো উপলব্ধ
715 নাম : শিল্পী খাতুন বিবি স্বামীর নাম: জাহাঙ্গীর রহমান বাড়ির নং : n0110 বয়স : 33 লিঙ্গ : মহিলা	UHI1771286 ফটো উপলব্ধ	716 নাম : আপিজুল মিত্র পিতার নাম: জমির আলি মিয়া বাড়ির নং : n0111 বয়স : 33 লিঙ্গ : পুরুষ	UHI1433143 ফটো উপলব্ধ	717 নাম : আজিজুল রহমান পিতার নাম: খইরুদ্দিন মিয়া বাড়ির নং : n0096 বয়স : 37 লিঙ্গ : পুরুষ	UHI1654763 ফটো উপলব্ধ
718 নাম : জমির আলী মিয়া পিতার নাম: মনজুর আলী বাড়ির নং : n0101 বয়স : 64 লিঙ্গ : পুরুষ	WB/01/004/060406 ফটো উপলব্ধ	719 নাম : খইরুদ্দীন মিয়া পিতার নাম: আমরুদ্দীন মিয়া বাড়ির নং : এন0096 বয়স : 63 লিঙ্গ : পুরুষ	WB/01/004/060448 ফটো উপলব্ধ	720 নাম : অজিনা খাতুন স্বামীর নাম: আজিজুল রহমান বাড়ির নং : এন0096 বয়স : 33 লিঙ্গ : মহিলা	UHI2946374 ফটো উপলব্ধ

721 নাম : রহমদ রহমান পিতার নাম: মজনু রহমান বাড়ির নং : এন0150 বয়স : 23 লিঙ্গ : পুরুষ	UHI2719573 ফটো উপলব্ধ	722 নাম : সায়ন মিশ্র পিতার নাম: প্রদীপ কুমার মিশ্র বাড়ির নং : এন0055 বয়স : 23 লিঙ্গ : পুরুষ	UHI2719516 ফটো উপলব্ধ	723 নাম : তানিয়া মিশ্র পিতার নাম: শৈবাল কুমার মিশ্র বাড়ির নং : N0055 বয়স : 24 লিঙ্গ : মহিলা	UHI2661809 ফটো উপলব্ধ
724 নাম : দেবিকা ভট্টাচার্য্য(মিশ্র) স্বামীর নাম: প্রদীপ মিশ্র বাড়ির নং : n0055 বয়স : 59 লিঙ্গ : মহিলা	WB/01/004/285262 ফটো উপলব্ধ	725 নাম : নিশীথ কুমার মিশ্র পিতার নাম: নীরেন্দ্র নাথ মিশ্র বাড়ির নং : n0055 বয়স : 54 লিঙ্গ : পুরুষ	UHI2524692 ফটো উপলব্ধ	726 নাম : সবিতা মিশ্র (চক্রবর্তী) স্বামীর নাম: শৈবাল মিশ্র বাড়ির নং : n0055 বয়স : 57 লিঙ্গ : মহিলা	WB/03/015/186750 ফটো উপলব্ধ
727 নাম : শৈবাল কুমার মিশ্র পিতার নাম: নীরেন্দ্র নাথ মিশ্র বাড়ির নং : n0055 বয়স : 65 লিঙ্গ : পুরুষ	WB/01/004/060030 ফটো উপলব্ধ	728 নাম : প্রদীপ মিশ্র পিতার নাম: নীরেন্দ্র নাথ মিশ্র বাড়ির নং : n0055 বয়স : 55 লিঙ্গ : পুরুষ	WB/01/004/060102 ফটো উপলব্ধ	729 নাম : বিনা বর্মণ পিতার নাম: বিমল বর্মণ বাড়ির নং : এন000 বয়স : 23 লিঙ্গ : মহিলা	TSX2171395 ফটো উপলব্ধ
730 নাম : সৌভিক মিশ্র পিতার নাম: নিশীথ কুমার মিশ্র বাড়ির নং : এন00 বয়স : 20 লিঙ্গ : পুরুষ	UHI2984672 ফটো উপলব্ধ	731 নাম : বাসন্তী রক্ষিত স্বামীর নাম: রঞ্জিত রক্ষিত বাড়ির নং : n0156 বয়স : 64 লিঙ্গ : মহিলা	WB/01/004/060245 ফটো উপলব্ধ	732 নাম : প্রসেনজিৎ রক্ষিত পিতার নাম: রঞ্জিত রক্ষিত বাড়ির নং : n0156 বয়স : 36 লিঙ্গ : পুরুষ	UHI1433002 ফটো উপলব্ধ
733 নাম : মামনি দে পিতার নাম: অমর দে বাড়ির নং : এন0156 বয়স : 36 লিঙ্গ : মহিলা	UHI1471812 ফটো উপলব্ধ	734 নাম : রঞ্জীত কুমার রক্ষিত পিতার নাম: পূর্ণচন্দ্র রক্ষিত বাড়ির নং : - বয়স : 78 লিঙ্গ : পুরুষ	UHI2897718 ফটো উপলব্ধ	735 নাম : সঞ্জীৎ রক্ষিত পিতার নাম: রঞ্জীত রক্ষিত বাড়ির নং : n0155 বয়স : 51 লিঙ্গ : পুরুষ	WB/01/004/060275 ফটো উপলব্ধ
736 নাম : পদ্মা রক্ষিত স্বামীর নাম: সঞ্জীত রক্ষিত বাড়ির নং : n0209 বয়স : 40 লিঙ্গ : মহিলা	DWP2246262 ফটো উপলব্ধ	737 নাম : অভিজিত রক্ষিত পিতার নাম: রঞ্জীত কুমার রক্ষিত বাড়ির নং : n0232 বয়স : 37 লিঙ্গ : পুরুষ	LZL2805596 ফটো উপলব্ধ	738 নাম : আজিজার রহমান পিতার নাম: মজিবর রহমান বাড়ির নং : n0028 বয়স : 38 লিঙ্গ : পুরুষ	UHI0617670 ফটো উপলব্ধ
739 নাম : আজিমা বিবি স্বামীর নাম: মজিবর রহমান বাড়ির নং : n0028 বয়স : 56 লিঙ্গ : মহিলা	WB/01/004/060381 ফটো উপলব্ধ	740 নাম : মজিবর রহমান পিতার নাম: হামুদ্দিন মিয়া বাড়ির নং : n0028 বয়স : 69 লিঙ্গ : পুরুষ	WB/01/004/060383 ফটো উপলব্ধ	741 নাম : কলসুম খাতুন স্বামীর নাম: আজিজার রহমান বাড়ির নং : n0028 বয়স : 33 লিঙ্গ : মহিলা	UHI1555606 ফটো উপলব্ধ
742 নাম : আজিমুল রহমান পিতার নাম: মজিবর রহমান বাড়ির নং : n0028 বয়স : 37 লিঙ্গ : পুরুষ	LZL2736999 ফটো উপলব্ধ	743 নাম : আশমা ইয়াসমিন স্বামীর নাম: আজিমুল রহমান বাড়ির নং : এন0028 বয়স : 29 লিঙ্গ : মহিলা	UHI2719540 ফটো উপলব্ধ	744 নাম : সন্নাতা রায় পিতার নাম: পুলিন রায় বাড়ির নং : n0103 বয়স : 27 লিঙ্গ : পুরুষ	UHI2333078 ফটো উপলব্ধ
745 নাম : সাবিত্রী রায় স্বামীর নাম: যোগেন্দ্র নাথ রায় বাড়ির নং : n0060 বয়স : 58 লিঙ্গ : মহিলা	LZL2287324 ফটো উপলব্ধ	746 নাম : অনিতা (বর্মন)রায় স্বামীর নাম: শ্যামল রায় বাড়ির নং : n0107 বয়স : 32 লিঙ্গ : মহিলা	UHI2037836 ফটো উপলব্ধ	747 নাম : নুপেন্দ্রনাথ রায় পিতার নাম: অন্নদামোহন রায় বাড়ির নং : এনএইচ এন বয়স : 60 লিঙ্গ : পুরুষ	WB/01/004/060161 ফটো উপলব্ধ
748 নাম : অর্পণা রায় বর্মণ স্বামীর নাম: রঞ্জিত রায় বাড়ির নং : এন000 বয়স : 21 লিঙ্গ : মহিলা	UHI2880276 ফটো উপলব্ধ	749 নাম : কৃষ্ণা রায় স্বামীর নাম: গনেশ রায় বাড়ির নং : n0103 বয়স : 57 লিঙ্গ : মহিলা	WB/01/004/060290 ফটো উপলব্ধ	750 নাম : পুলিন রায় পিতার নাম: নগেন্দ্র নাথ রায় বাড়ির নং : n0103 বয়স : 62 লিঙ্গ : পুরুষ	WB/01/004/060433 ফটো উপলব্ধ

751 নাম : সুচিত্রা রায় স্বামীর নাম: রিংকু রায় বাড়ির নং : এন0161 বয়স : 23 লিঙ্গ : মহিলা	UHI2900181 ফটো উপলব্ধ	752 নাম : টুঙ্গিন অধিকারী রায় স্বামীর নাম: অশোক রায় বাড়ির নং : n0052 বয়স : 33 লিঙ্গ : মহিলা	UHI2037778 ফটো উপলব্ধ	753 নাম : চন্দন কুমার রায় মায়ের নাম: সাবিত্রী রায় বাড়ির নং : n0060 বয়স : 44 লিঙ্গ : পুরুষ	LZL2288041 ফটো উপলব্ধ
754 নাম : চন্দনা রায় স্বামীর নাম: সুকুমার রায় বাড়ির নং : n0106 বয়স : 49 লিঙ্গ : মহিলা	UHI2545655 ফটো উপলব্ধ	755 নাম : তাপস রায় পিতার নাম: কুঞ্জধন রায় বাড়ির নং : n0106 বয়স : 39 লিঙ্গ : পুরুষ	LZL2736882 ফটো উপলব্ধ	756 নাম : অমল রায় পিতার নাম: পুশুনাথ রায় বাড়ির নং : n0107 বয়স : 32 লিঙ্গ : পুরুষ	UHI1771591 ফটো উপলব্ধ
757 নাম : তরুবালা রায় স্বামীর নাম: গৌরকান্ত রায় বাড়ির নং : n0108 বয়স : 67 লিঙ্গ : মহিলা	WB/01/004/060281 ফটো উপলব্ধ	758 নাম : ছবিতা বর্মন (রায়) স্বামীর নাম: অভিজিত রায় বাড়ির নং : n0108 বয়স : 38 লিঙ্গ : মহিলা	LZL2737377 ফটো উপলব্ধ	759 নাম : বাসন্তী রায় স্বামীর নাম: দুলাল রায় বাড়ির নং : n0109 বয়স : 55 লিঙ্গ : মহিলা	WB/01/004/060276 ফটো উপলব্ধ
760 নাম : শরৎ রায় পিতার নাম: অলদা মোহন রায় বাড়ির নং : n0109 বয়স : 40 লিঙ্গ : পুরুষ	LZL2536357 ফটো উপলব্ধ	761 নাম : সুভাষ রায় পিতার নাম: খগেন্দ্র রায় বাড়ির নং : n0050 বয়স : 58 লিঙ্গ : পুরুষ	UHI2599629 ফটো উপলব্ধ	762 নাম : সুকোবালা রায় স্বামীর নাম: দীনেশ রায় বাড়ির নং : n0135 বয়স : 76 লিঙ্গ : মহিলা	UHI2545259 ফটো উপলব্ধ
763 নাম : রিংকু রায় পিতার নাম: নুপেন্দ্র নাথ রায় বাড়ির নং : n0161 বয়স : 31 লিঙ্গ : পুরুষ	UHI1771542 ফটো উপলব্ধ	764 নাম : মনোজিৎ রায় পিতার নাম: ধীরেন্দ্র নাথ রায় বাড়ির নং : n0053 বয়স : 28 লিঙ্গ : পুরুষ	UHI2147072 ফটো উপলব্ধ	765 নাম : অসীম চন্দ্র রায় পিতার নাম: ধীরেন্দ্র নাথ রায় বাড়ির নং : n0104 বয়স : 53 লিঙ্গ : পুরুষ	WB/01/004/060091 ফটো উপলব্ধ
766 নাম : কাকলী রায় স্বামীর নাম: সঞ্জিব রায় বাড়ির নং : n0257 বয়স : 31 লিঙ্গ : মহিলা	UHI1753896 ফটো উপলব্ধ	767 নাম : রূপালী সিংহ রায় পিতার নাম: সন্তোষ সিংহ রায় বাড়ির নং : N00129 বয়স : 24 লিঙ্গ : মহিলা	UHI2661726 ফটো উপলব্ধ	768 নাম : রতন রায় পিতার নাম: শ্যামল রায় বাড়ির নং : এন0103 বয়স : 26 লিঙ্গ : পুরুষ	UHI2483196 ফটো উপলব্ধ
769 নাম : সমরেশ রায় পিতার নাম: গণেশ চন্দ্র রায় বাড়ির নং : এন0103 বয়স : 22 লিঙ্গ : পুরুষ	UHI2884542 ফটো উপলব্ধ	770 নাম : সঞ্জমী রায় স্বামীর নাম: সুকুমার রায় বাড়ির নং : n0052 বয়স : 36 লিঙ্গ : মহিলা	UHI1555556 ফটো উপলব্ধ	771 নাম : ভারতী সিংহ রায় অধিকারী স্বামীর নাম: সন্তোষ সিংহ রায় বাড়ির নং : n0129 বয়স : 45 লিঙ্গ : মহিলা	LZL2287381 ফটো উপলব্ধ
772 নাম : সুভাষ রায় পিতার নাম: অলদামোহন রায় বাড়ির নং : n0102 বয়স : 53 লিঙ্গ : পুরুষ	WB/01/004/060258 ফটো উপলব্ধ	773 নাম : হরিমাধব রায় পিতার নাম: ধনেশ চন্দ্র রায় বাড়ির নং : n0102 বয়স : 39 লিঙ্গ : পুরুষ	LZL2536399 ফটো উপলব্ধ	774 নাম : সম্পা রায় পিতার নাম: সুকুমার রায় বাড়ির নং : n0106 বয়স : 33 লিঙ্গ : মহিলা	UHI1771294 ফটো উপলব্ধ
775 নাম : রূপা রায় স্বামীর নাম: উত্তম রায় বাড়ির নং : n0106 বয়স : 36 লিঙ্গ : মহিলা	UHI1771302 ফটো উপলব্ধ	776 নাম : কনিকা বর্মন (রায়) স্বামীর নাম: বাপি রায় বাড়ির নং : n0106 বয়স : 31 লিঙ্গ : মহিলা	UHI1771310 ফটো উপলব্ধ	777 নাম : শান্তিবালা রায় স্বামীর নাম: পুশুনাথ রায় বাড়ির নং : n0107 বয়স : 69 লিঙ্গ : মহিলা	WB/01/004/060114 ফটো উপলব্ধ
778 নাম : কমল রায় পিতার নাম: পুশুনাথ রায় বাড়ির নং : n0107 বয়স : 41 লিঙ্গ : পুরুষ	LZL2737286 ফটো উপলব্ধ	779 নাম : সমীরা রায় পিতার নাম: গৌরকান্ত রায় বাড়ির নং : n0108 বয়স : 32 লিঙ্গ : পুরুষ	UHI1703727 ফটো উপলব্ধ	780 নাম : স্বপ্না রায় স্বামীর নাম: কমল রায় বাড়ির নং : n0233 বয়স : 40 লিঙ্গ : মহিলা	LZL2377398 ফটো উপলব্ধ

781	UHI2333219	WB/01/004/060035	782	UHI2037513	
নাম : জয়ন্ত রায় পিতার নাম: অসীম চন্দ্র রায় বাড়ির নং : n0104 বয়স : 28 লিঙ্গ : পুরুষ	ফটো উপলব্ধ	নাম : অনিল রায় পিতার নাম: সুধীর রায় বাড়ির নং : n0030 বয়স : 67 লিঙ্গ : পুরুষ	ফটো উপলব্ধ	নাম : রতন বর্মণ পিতার নাম: প্রান গোপাল বর্মণ বাড়ির নং : n0030 বয়স : 29 লিঙ্গ : পুরুষ	ফটো উপলব্ধ
784	UHI2037760	LZL0112771	785	UHI1555663	
নাম : অশোক রায় পিতার নাম: মুকুন্দ রায় বাড়ির নং : n0052 বয়স : 39 লিঙ্গ : পুরুষ	ফটো উপলব্ধ	নাম : মালতী রায় স্বামীর নাম: অসীম চন্দ্র রায় বাড়ির নং : n0194 বয়স : 49 লিঙ্গ : মহিলা	ফটো উপলব্ধ	নাম : সৌমেন্দ্র কুমার রায় পিতার নাম: পুলিন রায় বাড়ির নং : n0103 বয়স : 33 লিঙ্গ : পুরুষ	ফটো উপলব্ধ
787	WB/01/004/060350	UHI2147197	788	UHI2333094	
নাম : ধনেশচন্দ্র রায় পিতার নাম: অন্নদামোহন রায় বাড়ির নং : n0102 বয়স : 63 লিঙ্গ : পুরুষ	ফটো উপলব্ধ	নাম : সহদেব রায় পিতার নাম: ধনেশ রায় বাড়ির নং : n0102 বয়স : 30 লিঙ্গ : পুরুষ	ফটো উপলব্ধ	নাম : মনোজ রায় পিতার নাম: গনেশ চন্দ্র রায় বাড়ির নং : n0103 বয়স : 27 লিঙ্গ : পুরুষ	ফটো উপলব্ধ
790	UHI2146884	UHI2545622	792	WB/01/004/060064	
নাম : সুভম রায় পিতার নাম: সুভাষ রায় বাড়ির নং : n0102 বয়স : 28 লিঙ্গ : পুরুষ	ফটো উপলব্ধ	নাম : নিরুবালা রায় স্বামীর নাম: কুঞ্জধন রায় বাড়ির নং : n0106 বয়স : 75 লিঙ্গ : মহিলা	ফটো উপলব্ধ	নাম : পুষুনাথ রায় পিতার নাম: কঠিয়া রায় বাড়ির নং : n0107 বয়স : 76 লিঙ্গ : পুরুষ	ফটো উপলব্ধ
793	UHI1771583	LZL2536522	795	UHI2611754	
নাম : শ্যামল রায় পিতার নাম: পুষুনাথ রায় বাড়ির নং : n0107 বয়স : 33 লিঙ্গ : পুরুষ	ফটো উপলব্ধ	নাম : অভিজিত রায় পিতার নাম: গৌরকান্ত রায় বাড়ির নং : n0108 বয়স : 39 লিঙ্গ : পুরুষ	ফটো উপলব্ধ	নাম : উত্তম রায় পিতার নাম: কুঞ্জধন রায় বাড়ির নং : n0106 বয়স : 51 লিঙ্গ : পুরুষ	ফটো উপলব্ধ
796	WB/01/004/060190	UHI2410421	798	UHI2898195	
নাম : শ্যামল রায় পিতার নাম: নগেন্দ্র নাথ রায় বাড়ির নং : n0103 বয়স : 53 লিঙ্গ : পুরুষ	ফটো উপলব্ধ	নাম : দীপিকা সিংহ রায় স্বামীর নাম: সমেন বর্মণ বাড়ির নং : n0129 বয়স : 26 লিঙ্গ : মহিলা	ফটো উপলব্ধ	নাম : সবিতা রায় পিতার নাম: ধীরেন্দ্র নাথ রায় বাড়ির নং : n0104 বয়স : 64 লিঙ্গ : মহিলা	ফটো উপলব্ধ
799	UHI2418333	LZL2537090	801	UHI1432921	
নাম : রীতা রায় পিতার নাম: প্রদীপ রায় বাড়ির নং : এন000 বয়স : 28 লিঙ্গ : মহিলা	ফটো উপলব্ধ	নাম : গীতা রায় স্বামীর নাম: সুভাষ রায় বাড়ির নং : n0179 বয়স : 41 লিঙ্গ : মহিলা	ফটো উপলব্ধ	নাম : পুষ্পজিৎ রায় পিতার নাম: সুভাষ রায় বাড়ির নং : n0050 বয়স : 35 লিঙ্গ : পুরুষ	ফটো উপলব্ধ
802	LZL2287837	UHI2608008	804	WB/01/004/060016	
নাম : সুকুমার রায় পিতার নাম: মুকুন্দ রায় বাড়ির নং : n0052 বয়স : 41 লিঙ্গ : পুরুষ	ফটো উপলব্ধ	নাম : সন্তোষ সিংহ রায় পিতার নাম: দীনদয়াল সিংহ রায় বাড়ির নং : n0129 বয়স : 51 লিঙ্গ : পুরুষ	ফটো উপলব্ধ	নাম : দুলাল রায় পিতার নাম: অন্নদা রায় বাড়ির নং : n0109 বয়স : 63 লিঙ্গ : পুরুষ	ফটো উপলব্ধ
805	WB/01/004/060280	UHI2343457	807	UHI2661577	
নাম : শেফালী রায় স্বামীর নাম: দুলাল রায় বাড়ির নং : n0109 বয়স : 58 লিঙ্গ : মহিলা	ফটো উপলব্ধ	নাম : মুনমুন রায় পিতার নাম: কার্তিক রায় বাড়ির নং : এন0000 বয়স : 27 লিঙ্গ : মহিলা	ফটো উপলব্ধ	নাম : দীপালী সিংহ রায় পিতার নাম: সন্তোষ সিংহ রায় বাড়ির নং : N00129 বয়স : 24 লিঙ্গ : মহিলা	ফটো উপলব্ধ
# 808	UHI2596344	UHI1432889	810	UHI2151439	
নাম : মনু চন্দ্র রায় পিতার নাম: নরেন্দ্র নাথ রায় বাড়ির নং : মরানদীর কুঠী বয়স : 70 লিঙ্গ : পুরুষ	ফটো উপলব্ধ	নাম : নীলিমা রায় স্বামীর নাম: চন্দন কুমার রায় বাড়ির নং : U0060 বয়স : 39 লিঙ্গ : মহিলা	ফটো উপলব্ধ	নাম : রুশ্মি রায় পিতার নাম: উত্তম রায় বাড়ির নং : এন000 বয়স : 28 লিঙ্গ : মহিলা	ফটো উপলব্ধ

811 নাম : বাপী রায় পিতার নাম: কুঞ্জধন রায় বাড়ির নং : n0106 বয়স : 45 লিঙ্গ : পুরুষ	LZL1436070 ফটো উপলব্ধ	812 নাম : লিপিকা কাথী পিতার নাম: অন্তেশ্বর কাথী বাড়ির নং : এন000 বয়স : 28 লিঙ্গ : মহিলা	UHI2344976 ফটো উপলব্ধ	813 নাম : সংগীতা রয় স্বামীর নাম: মনোজীত রয় বাড়ির নং : নং000 বয়স : 27 লিঙ্গ : মহিলা	UHI2872745 ফটো উপলব্ধ
814 নাম : মুণাল কান্তি রায় পিতার নাম: মনু চন্দ্র রায় বাড়ির নং : n0011 বয়স : 38 লিঙ্গ : পুরুষ	UHI1899210 ফটো উপলব্ধ	815 নাম : সুভাষ চন্দ্র রায় পিতার নাম: নরেন্দ্র নাথ রায় বাড়ির নং : n0011 বয়স : 57 লিঙ্গ : পুরুষ	UHI2544930 ফটো উপলব্ধ	816 নাম : সঞ্জিব রায় পিতার নাম: গৌরকান্ত রায় বাড়ির নং : n0108 বয়স : 34 লিঙ্গ : পুরুষ	UHI1555655 ফটো উপলব্ধ
817 নাম : শান্তনা রায় স্বামীর নাম: শিবু রায় বাড়ির নং : n0108 বয়স : 37 লিঙ্গ : মহিলা	UHI1771377 ফটো উপলব্ধ	818 নাম : সুরজিৎ রায় পিতার নাম: অভিজিৎ রায় বাড়ির নং : এন000 বয়স : 31 লিঙ্গ : পুরুষ	UHI2951655 ফটো উপলব্ধ	819 নাম : সুমিত্রা রায় স্বামীর নাম: পুলিন রায় বাড়ির নং : n0103 বয়স : 56 লিঙ্গ : মহিলা	WB/01/004/060424 ফটো উপলব্ধ
820 নাম : বাপ্পা রায় পিতার নাম: সুভাষ রায় বাড়ির নং : n0050 বয়স : 30 লিঙ্গ : পুরুষ	UHI1899202 ফটো উপলব্ধ	821 নাম : ধীরেন্দ্রনাথ রায় পিতার নাম: খগেন্দ্রনাথ রায় বাড়ির নং : n0053 বয়স : 66 লিঙ্গ : পুরুষ	WB/01/004/060038 ফটো উপলব্ধ	822 নাম : সঙ্গীতা রায় বর্মন স্বামীর নাম: পুষ্পজিৎ রায় বাড়ির নং : এন0050 বয়স : 23 লিঙ্গ : মহিলা	UHI2884328 ফটো উপলব্ধ
823 নাম : জয়ন্তী রায় স্বামীর নাম: ধনেশ রায় বাড়ির নং : n0102 বয়স : 56 লিঙ্গ : মহিলা	WB/01/004/060278 ফটো উপলব্ধ	# 824 নাম : ভারতী রায় স্বামীর নাম: মনু চন্দ্র রায় বাড়ির নং : n0011 বয়স : 61 লিঙ্গ : মহিলা	UHI3101458 ফটো উপলব্ধ	825 নাম : সঞ্জিত রায় পিতার নাম: অনিল রায় বাড়ির নং : n0030 বয়স : 43 লিঙ্গ : পুরুষ	LZL2019909 ফটো উপলব্ধ
826 নাম : রজত রায় পিতার নাম: অনিল রায় বাড়ির নং : n0030 বয়স : 40 লিঙ্গ : পুরুষ	LZL2536688 ফটো উপলব্ধ	827 নাম : জয়দেব রায় পিতার নাম: ধনেশ রায় বাড়ির নং : n0102 বয়স : 35 লিঙ্গ : পুরুষ	UHI1555697 ফটো উপলব্ধ	828 নাম : ইতি রায় পিতার নাম: দীনেশ রায় বাড়ির নং : n0135 বয়স : 36 লিঙ্গ : মহিলা	LZL2805547 ফটো উপলব্ধ
829 নাম : মুনাল রায় পিতার নাম: দুলাল চন্দ্র রায় বাড়ির নং : n0109 বয়স : 32 লিঙ্গ : পুরুষ	UHI1771575 ফটো উপলব্ধ	830 নাম : সুভজিৎ রায় পিতার নাম: সুভাষ রায় বাড়ির নং : n0102 বয়স : 27 লিঙ্গ : পুরুষ	UHI2333128 ফটো উপলব্ধ	831 নাম : স্বপ্না রায় স্বামীর নাম: সুভাষ চন্দ্র রায় বাড়ির নং : n0001 বয়স : 58 লিঙ্গ : মহিলা	LZL2726131 ফটো উপলব্ধ
832 নাম : মৌসুমী বর্মন রায় স্বামীর নাম: হরি মাধব রায় বাড়ির নং : n0102 বয়স : 28 লিঙ্গ : মহিলা	UHI2333201 ফটো উপলব্ধ	833 নাম : আরতি বর্মন (রায়) স্বামীর নাম: শ্যামল রায় বাড়ির নং : n0103 বয়স : 45 লিঙ্গ : মহিলা	LZL1435940 ফটো উপলব্ধ	834 নাম : রাধারানী রায় স্বামীর নাম: অনিল রায় বাড়ির নং : n0030 বয়স : 61 লিঙ্গ : মহিলা	WB/01/004/360008 ফটো উপলব্ধ
835 নাম : রঞ্জিত রায় পিতার নাম: সুভাষ রায় বাড়ির নং : n0050 বয়স : 27 লিঙ্গ : পুরুষ	UHI2333045 ফটো উপলব্ধ	836 নাম : জয়া বর্মন স্বামীর নাম: বাপ্পা রায় বাড়ির নং : এন0000 বয়স : 21 লিঙ্গ : মহিলা	UHI2946333 ফটো উপলব্ধ	837 নাম : কবিতা রায় স্বামীর নাম: নৃপেন্দ্র নাথ রায় বাড়ির নং : n0161 বয়স : 55 লিঙ্গ : মহিলা	UHI2608776 ফটো উপলব্ধ
838 নাম : বিবেক জ্যোতি রায় পিতার নাম: সুভাষ চন্দ্র রায় বাড়ির নং : এন0011 বয়স : 22 লিঙ্গ : পুরুষ	UHI2811941 ফটো উপলব্ধ	839 নাম : কোয়েল রায় পিতার নাম: সুকুমার রায় বাড়ির নং : এন0106 বয়স : 25 লিঙ্গ : মহিলা	UHI2489300 ফটো উপলব্ধ	840 নাম : সাবিত্রী রায় স্বামীর নাম: মুকুন্দ রায় বাড়ির নং : n0052 বয়স : 75 লিঙ্গ : মহিলা	UHI2602977 ফটো উপলব্ধ

841 নাম : বিমলা বর্মন (রায়) স্বামীর নাম: সুভাষ রায় বাড়ির নং : n0102 বয়স : 40 লিঙ্গ : মহিলা	LZL2288025 ফটো উপলব্ধ	842 নাম : অঞ্জলি বর্মন পিতার নাম: সুনীল বর্মন বাড়ির নং : এন0000 বয়স : 27 লিঙ্গ : মহিলা	UHI2364628 ফটো উপলব্ধ	843 নাম : মল্লিকা রায় স্বামীর নাম: সুভম দাস বাড়ির নং : এন000 বয়স : 24 লিঙ্গ : মহিলা	UHI2958064 ফটো উপলব্ধ
844 নাম : গনেশচন্দ্র রায় পিতার নাম: নগেন্দ্র নাথ রায় বাড়ির নং : n0103 বয়স : 66 লিঙ্গ : পুরুষ	WB/01/004/060022 ফটো উপলব্ধ	845 নাম : সোমা বর্মন স্বামীর নাম: মনোজ রায় বাড়ির নং : এন0000 বয়স : 22 লিঙ্গ : মহিলা	UHI2971232 ফটো উপলব্ধ	846 নাম : রমিলা রায় (বর্মন) পিতার নাম: কিরেন বর্মন বাড়ির নং : n0008 বয়স : 42 লিঙ্গ : মহিলা	LZL2737260 ফটো উপলব্ধ
847 নাম : নমিতা রায় পিতার নাম: রঞ্জিত রায় বাড়ির নং : ডব্লিউ/ও প্রদীপ বর্মন বয়স : 36 লিঙ্গ : মহিলা	UHI1544972 ফটো উপলব্ধ	848 নাম : বীনা রায় (বর্মন) স্বামীর নাম: গনেশ বর্মন বাড়ির নং : n0196 বয়স : 36 লিঙ্গ : মহিলা	LZL2737997 ফটো উপলব্ধ	849 নাম : সুজাতা রায় দাস পিতার নাম: পাপাই দাস বাড়ির নং : এন এইচ এন বয়স : 26 লিঙ্গ : মহিলা	UHI2490100 ফটো উপলব্ধ
850 নাম : কাবেরী রায় স্বামীর নাম: হারাধন দে বাড়ির নং : n0227 বয়স : 51 লিঙ্গ : মহিলা	UHI2993095 ফটো উপলব্ধ	851 নাম : রিংকু রায়(বর্মন) স্বামীর নাম: রবীন্দ্র বর্মন বাড়ির নং : n0252 বয়স : 34 লিঙ্গ : মহিলা	UHI1523802 ফটো উপলব্ধ	852 নাম : গুল্লা সরকার দে স্বামীর নাম: বিপ্লব দে বাড়ির নং : n0246 বয়স : 38 লিঙ্গ : মহিলা	UHI1433788 ফটো উপলব্ধ
853 নাম : ব্যাসদেব সিংহ পিতার নাম: সুনীল সিংহ বাড়ির নং : n0043 বয়স : 30 লিঙ্গ : পুরুষ	UHI2037554 ফটো উপলব্ধ	854 নাম : বিমল সিংহ পিতার নাম: দীনেশ সিংহ বাড়ির নং : n0040 বয়স : 53 লিঙ্গ : পুরুষ	UHI2545309 ফটো উপলব্ধ	855 নাম : নরেশ সিংহ পিতার নাম: ধরনী সিংহ বাড়ির নং : n0018 বয়স : 56 লিঙ্গ : পুরুষ	WB/01/004/060028 ফটো উপলব্ধ
856 নাম : বিশ্ণুজিৎ সিংহ পিতার নাম: শশীমোহন সিংহ বাড়ির নং : n0163 বয়স : 43 লিঙ্গ : পুরুষ	LZL2287704 ফটো উপলব্ধ	857 নাম : স্বপ্না সিংহ পিতার নাম: সুরেশ সিংহ বাড়ির নং : এন0082 বয়স : 41 লিঙ্গ : মহিলা	UHI2719524 ফটো উপলব্ধ	858 নাম : নিরোদা সিংহ স্বামীর নাম: লালটু সিংহ বাড়ির নং : n0014 বয়স : 77 লিঙ্গ : মহিলা	WB/01/004/060098 ফটো উপলব্ধ
859 নাম : মানসী সিংহ স্বামীর নাম: জয়ন্ত বর্মন বাড়ির নং : n0040 বয়স : 33 লিঙ্গ : মহিলা	UHI1899046 ফটো উপলব্ধ	860 নাম : সুভদীপ সিংহ পিতার নাম: শ্যামল সিংহ বাড়ির নং : n0041 বয়স : 28 লিঙ্গ : পুরুষ	UHI2147015 ফটো উপলব্ধ	861 নাম : সুরেশচন্দ্র সিংহ পিতার নাম: ভবেশ সিংহ বাড়ির নং : n0082 বয়স : 62 লিঙ্গ : পুরুষ	WB/01/004/060421 ফটো উপলব্ধ
862 নাম : শুভঙ্কর সিংহ পিতার নাম: সুনীল সিংহ বাড়ির নং : n0015 বয়স : 32 লিঙ্গ : পুরুষ	UHI1654813 ফটো উপলব্ধ	863 নাম : বিপুল সিংহ পিতার নাম: লালটু সিংহ বাড়ির নং : n0014 বয়স : 45 লিঙ্গ : পুরুষ	LZL1436575 ফটো উপলব্ধ	864 নাম : রতন সিংহ পিতার নাম: লালটু সিংহ বাড়ির নং : n0014 বয়স : 41 লিঙ্গ : পুরুষ	LZL2287373 ফটো উপলব্ধ
865 নাম : নির্মাল সিংহ পিতার নাম: দীনেশ সিংহ বাড়ির নং : n0016 বয়স : 49 লিঙ্গ : পুরুষ	WB/01/004/060469 ফটো উপলব্ধ	866 নাম : ইন্দ্রজিৎ সিংহ পিতার নাম: শ্যামল সিংহ বাড়ির নং : n0041 বয়স : 26 লিঙ্গ : পুরুষ	UHI2410330 ফটো উপলব্ধ	867 নাম : কুশ সিংহ মায়ের নাম: অমিতা সিংহ বাড়ির নং : এন0061 বয়স : 21 লিঙ্গ : পুরুষ	UHI2872661 ফটো উপলব্ধ
868 নাম : শ্যামল সিংহ পিতার নাম: দীনেশ সিংহ বাড়ির নং : n0041 বয়স : 57 লিঙ্গ : পুরুষ	UHI2594786 ফটো উপলব্ধ	869 নাম : উত্তম সিংহ পিতার নাম: বিশ্ণুজিৎ সিংহ বাড়ির নং : এন0163 বয়স : 24 লিঙ্গ : পুরুষ	UHI2719607 ফটো উপলব্ধ	870 নাম : সুপ্রিয় সিংহ পিতার নাম: সুনীল সিংহ বাড়ির নং : n0015 বয়স : 27 লিঙ্গ : পুরুষ	UHI2410322 ফটো উপলব্ধ

871 নাম : অভিজিৎ সিংহ পিতার নাম: শ্যামল সিংহ বাড়ির নং : এন0252 বয়স : 23 লিঙ্গ : পুরুষ	UHI2719557 ফটো উপলব্ধ	872 নাম : নিলিমা সিংহ স্বামীর নাম: মানিক সিংহ বাড়ির নং : n0013 বয়স : 55 লিঙ্গ : মহিলা	WB/01/004/060086 ফটো উপলব্ধ	873 নাম : মায়ারায় স্বামীর নাম: বিপুল সিংহ বাড়ির নং : n0014 বয়স : 44 লিঙ্গ : মহিলা	LZL1436583 ফটো উপলব্ধ
874 নাম : কমল সিংহ পিতার নাম: শশীমোহন সিংহ বাড়ির নং : n0163 বয়স : 41 লিঙ্গ : পুরুষ	LZL2287712 ফটো উপলব্ধ	875 নাম : ফুলো সিংহ স্বামীর নাম: শচী সিংহ বাড়ির নং : N0000 বয়স : 75 লিঙ্গ : মহিলা	UHI2595098 ফটো উপলব্ধ	876 নাম : নিলীমা সিংহ স্বামীর নাম: শ্যামল সিংহ বাড়ির নং : n0041 বয়স : 52 লিঙ্গ : মহিলা	UHI2597359 ফটো উপলব্ধ
877 নাম : মালতী সিংহ স্বামীর নাম: সুনীল সিংহ বাড়ির নং : n0043 বয়স : 55 লিঙ্গ : মহিলা	WB/01/004/060010 ফটো উপলব্ধ	878 নাম : অসিত বর্মণ পিতার নাম: আনন্দ চন্দ্র বর্মণ বাড়ির নং : n0082 বয়স : 46 লিঙ্গ : পুরুষ	LZL1626209 ফটো উপলব্ধ	879 নাম : কম্পনা সিংহ(বর্মণ) স্বামীর নাম: নিমল সিংহ বাড়ির নং : n0016 বয়স : 39 লিঙ্গ : মহিলা	LZL2536944 ফটো উপলব্ধ
880 নাম : রীনা সিংহ স্বামীর নাম: নরেশ সিংহ বাড়ির নং : n0018 বয়স : 51 লিঙ্গ : মহিলা	WB/01/004/060089 ফটো উপলব্ধ	881 নাম : বিমল সিংহ পিতার নাম: সুধীর সিংহ বাড়ির নং : n0031 বয়স : 55 লিঙ্গ : পুরুষ	UHI2544708 ফটো উপলব্ধ	882 নাম : সবিতা সিংহ স্বামীর নাম: বিমল সিংহ বাড়ির নং : n0040 বয়স : 51 লিঙ্গ : মহিলা	WB/01/004/060140 ফটো উপলব্ধ
883 নাম : মমতা বর্মণ (সিংহ) স্বামীর নাম: রতন সিংহ বাড়ির নং : n0042 বয়স : 39 লিঙ্গ : মহিলা	LZL2805364 ফটো উপলব্ধ	884 নাম : নুপূর বর্মণ স্বামীর নাম: অসিত বর্মণ বাড়ির নং : n0082 বয়স : 37 লিঙ্গ : মহিলা	UHI1654920 ফটো উপলব্ধ	885 নাম : অখিল সিংহ পিতার নাম: সুরেশ সিংহ বাড়ির নং : n0125 বয়স : 71 লিঙ্গ : পুরুষ	WB/01/004/060471 ফটো উপলব্ধ
886 নাম : ভবেশ্বরী সিংহ স্বামীর নাম: সুরেশ সিংহ বাড়ির নং : n0082 বয়স : 52 লিঙ্গ : মহিলা	WB/01/004/060366 ফটো উপলব্ধ	887 নাম : রঞ্জন সিংহ পিতার নাম: নরেশ সিংহ বাড়ির নং : n0018 বয়স : 33 লিঙ্গ : পুরুষ	UHI1654805 ফটো উপলব্ধ	888 নাম : সমীর সিংহ পিতার নাম: বিমল সিংহ বাড়ির নং : n0040 বয়স : 29 লিঙ্গ : পুরুষ	UHI2146967 ফটো উপলব্ধ
889 নাম : পায়েল সিংহ সরকার স্বামীর নাম: সমীর সিংহ বাড়ির নং : এন000 বয়স : 23 লিঙ্গ : মহিলা	UHI2971273 ফটো উপলব্ধ	890 নাম : সুনীল সিংহ পিতার নাম: সুধীর সিংহ বাড়ির নং : n0043 বয়স : 59 লিঙ্গ : পুরুষ	WB/01/004/060013 ফটো উপলব্ধ	891 নাম : প্রভাত শঙ্কর সিংহ পিতার নাম: বিমল সিংহ বাড়ির নং : এন0031 বয়স : 25 লিঙ্গ : পুরুষ	UHI2489227 ফটো উপলব্ধ
892 নাম : লিলি বর্মণ (সিংহ) স্বামীর নাম: কমল সিংহ বাড়ির নং : n0163 বয়স : 33 লিঙ্গ : মহিলা	UHI1771443 ফটো উপলব্ধ	893 নাম : অনিতা সিংহ স্বামীর নাম: পরিমল সিংহ বাড়ির নং : n0016 বয়স : 39 লিঙ্গ : মহিলা	LZL2287894 ফটো উপলব্ধ	894 নাম : মনিকা রায় পিতার নাম: অধীর চন্দ্র রায় বাড়ির নং : এন0125 বয়স : 33 লিঙ্গ : মহিলা	TIH1503358 ফটো উপলব্ধ
895 নাম : ভাগ্যশ্রী সিংহ পিতার নাম: বিপুল সিংহ বাড়ির নং : N0014 বয়স : 24 লিঙ্গ : মহিলা	UHI2641991 ফটো উপলব্ধ	896 নাম : মানিক সিংহ পিতার নাম: লালটু সিংহ বাড়ির নং : এন0013 বয়স : 68 লিঙ্গ : পুরুষ	WB/01/004/060044 ফটো উপলব্ধ	897 নাম : পশ্চি সিংহা সিংহ স্বামীর নাম: শিব্ব সিংহ বাড়ির নং : N0125 বয়স : 33 লিঙ্গ : মহিলা	UHI2641801 ফটো উপলব্ধ
898 নাম : অমিতেশ সিংহ পিতার নাম: বিশ্বজিৎ সিংহ বাড়ির নং : এন00163 বয়স : 22 লিঙ্গ : পুরুষ	UHI2812006 ফটো উপলব্ধ	899 নাম : জয়ন্তী বর্মণ (সিংহ) স্বামীর নাম: বিশ্বজিৎ সিংহ বাড়ির নং : n0163 বয়স : 36 লিঙ্গ : মহিলা	UHI1771450 ফটো উপলব্ধ	900 নাম : অমল সিংহ পিতার নাম: দীনেশ সিংহ বাড়ির নং : n0042 বয়স : 55 লিঙ্গ : পুরুষ	WB/01/004/060210 ফটো উপলব্ধ



901 নাম : সুমিত্রা সিংহ স্বামীর নাম: অখিল সিংহ বাড়ির নং : মরানদীর কুঠী বয়স : 56 লিঙ্গ : মহিলা	UHI2597854 ফটো উপলব্ধ	902 নাম : কল্পনা সিংহ (বর্মন) স্বামীর নাম: শিব সিংহ বাড়ির নং : n0014 বয়স : 42 লিঙ্গ : মহিলা	LZL2805307 ফটো উপলব্ধ	903 নাম : লব সিংহ মায়ের নাম: অনিতা সিংহ বাড়ির নং : এন0061 বয়স : 21 লিঙ্গ : পুরুষ	UHI2872638 ফটো উপলব্ধ
904 নাম : হরিকিশোর সিংহ পিতার নাম: নরেশ সিংহ বাড়ির নং : n0082 বয়স : 37 লিঙ্গ : পুরুষ	UHI1555671 ফটো উপলব্ধ	905 নাম : শ্যামল সিংহ পিতার নাম: শশী মোহন সিংহ বাড়ির নং : n0125 বয়স : 38 লিঙ্গ : পুরুষ	LZL2737013 ফটো উপলব্ধ	906 নাম : অভিজিৎ সিংহ পিতার নাম: নরেশ সিংহ বাড়ির নং : n0018 বয়স : 30 লিঙ্গ : পুরুষ	UHI2146975 ফটো উপলব্ধ
907 নাম : মিলন সিংহ পিতার নাম: বিমল সিংহ বাড়ির নং : এন000 বয়স : 21 লিঙ্গ : পুরুষ	UHI2872612 ফটো উপলব্ধ	908 নাম : লাভলী সিংহ পিতার নাম: শিব সিংহ বাড়ির নং : এন000 বয়স : 20 লিঙ্গ : মহিলা	UHI2958130 ফটো উপলব্ধ	909 নাম : অমিত সিংহ পিতার নাম: অমল সিংহ বাড়ির নং : n0042 বয়স : 27 লিঙ্গ : পুরুষ	UHI2333037 ফটো উপলব্ধ
910 নাম : শৈলবালা সিংহ স্বামীর নাম: বিমল সিংহ বাড়ির নং : n0031 বয়স : 44 লিঙ্গ : মহিলা	LZL2019966 ফটো উপলব্ধ	911 নাম : শান্তী সিংহ স্বামীর নাম: মনুয়া সিংহ বাড়ির নং : n0019 বয়স : 59 লিঙ্গ : মহিলা	WB/01/004/060211 ফটো উপলব্ধ	912 নাম : রতন সিংহ পিতার নাম: রমেশ সিংহ বাড়ির নং : n0017 বয়স : 44 লিঙ্গ : পুরুষ	LZL1436856 ফটো উপলব্ধ
913 নাম : বাসন্তী সিংহ স্বামীর নাম: রমেশ সিংহ বাড়ির নং : n0017 বয়স : 73 লিঙ্গ : মহিলা	WB/01/004/060014 ফটো উপলব্ধ	914 নাম : দলপি সিংহ স্বামীর নাম: সুনীল সিংহ বাড়ির নং : n0015 বয়স : 40 লিঙ্গ : মহিলা	UHI1899152 ফটো উপলব্ধ	915 নাম : পূজা সিংহ পিতার নাম: মানিক সিংহ বাড়ির নং : নং013 বয়স : 27 লিঙ্গ : মহিলা	UHI2872646 ফটো উপলব্ধ
916 নাম : শিপিব সিংহ পিতার নাম: অখিল সিংহ বাড়ির নং : n0125 বয়স : 36 লিঙ্গ : পুরুষ	UHI1654748 ফটো উপলব্ধ	917 নাম : অমল সিংহ রায় পিতার নাম: অধীর চন্দ্র সিংহ রায় বাড়ির নং : n0029 বয়স : 45 লিঙ্গ : পুরুষ	LZL2020006 ফটো উপলব্ধ	918 নাম : অলোক সিংহ রায় পিতার নাম: অধীর সিংহ বাড়ির নং : n0029 বয়স : 44 লিঙ্গ : পুরুষ	LZL2019958 ফটো উপলব্ধ
919 নাম : অবলা সিংহ রায় স্বামীর নাম: অধীর চন্দ্র সিংহ রায় বাড়ির নং : n0029 বয়স : 66 লিঙ্গ : মহিলা	WB/01/004/060075 ফটো উপলব্ধ	920 নাম : অঞ্জলী সিংহ পিতার নাম: অধীর চন্দ্র সিংহ বাড়ির নং : n0029 বয়স : 51 লিঙ্গ : মহিলা	WB/01/004/060453 ফটো উপলব্ধ	921 নাম : দিপীকা রায় (সিংহরায়) স্বামীর নাম: অলোক (সিংহরায়) বাড়ির নং : n0029 বয়স : 34 লিঙ্গ : মহিলা	UHI2147163 ফটো উপলব্ধ
922 নাম : মামনি সিংহ (রায়) স্বামীর নাম: অমল সিংহ রায় বাড়ির নং : n0029 বয়স : 39 লিঙ্গ : মহিলা	UHI1899236 ফটো উপলব্ধ	923 নাম : অর্চনা বর্মন সিংহ রায় স্বামীর নাম: শিব বর্মন বাড়ির নং : n0029 বয়স : 36 লিঙ্গ : মহিলা	UHI1432939 ফটো উপলব্ধ	924 নাম : রমা সিংহ রায় পিতার নাম: অশোক সিংহ রায় বাড়ির নং : n0044 বয়স : 28 লিঙ্গ : মহিলা	UHI2333110 ফটো উপলব্ধ
925 নাম : চন্দন সিংহ রায় পিতার নাম: প্রদীপ সিংহ রায় বাড়ির নং : এন0044 বয়স : 23 লিঙ্গ : পুরুষ	UHI2719508 ফটো উপলব্ধ	926 নাম : আরতি (দাস) সিংহ রায় স্বামীর নাম: মানিক সিংহ রায় বাড়ির নং : n0160 বয়স : 49 লিঙ্গ : মহিলা	LZL2536282 ফটো উপলব্ধ	927 নাম : সাধন সিংহ পিতার নাম: ত্রৈলোক্য সিংহ বাড়ির নং : n0160 বয়স : 47 লিঙ্গ : পুরুষ	LZL2019974 ফটো উপলব্ধ
928 নাম : মানিক সিংহরায় পিতার নাম: ত্রৈলোক্য সিংহরায় বাড়ির নং : n0160 বয়স : 53 লিঙ্গ : পুরুষ	WB/01/004/060315 ফটো উপলব্ধ	929 নাম : বিজয় সিংহ রায় পিতার নাম: রতন সিংহ রায় বাড়ির নং : n0160 বয়স : 24 লিঙ্গ : পুরুষ	UHI2646743 ফটো উপলব্ধ	930 নাম : রম্মি সিংহ রায় পিতার নাম: মানিক সিংহ রায় বাড়ির নং : এন0160 বয়স : 22 লিঙ্গ : মহিলা	UHI2787463 ফটো উপলব্ধ



931 নাম : নিরদালা সিংহরায় স্বামীর নাম : ত্রৈলোক্য সিংহরায় বাড়ির নং : n0160 বয়স : 69 লিঙ্গ : মহিলা	WB/01/004/060183 ফটো উপলব্ধ	932 নাম : ববিতা সিংহ রায় পিতার নাম : প্রদীপ সিংহ রায় বাড়ির নং : এন0044 বয়স : 21 লিঙ্গ : মহিলা	UHI2884377 ফটো উপলব্ধ	933 নাম : সুচিত্রা সিংহ রায় (বর্মন) স্বামীর নাম : ভজন সিংহ রায় বাড়ির নং : n0160 বয়স : 36 লিঙ্গ : মহিলা	UHI1321959 ফটো উপলব্ধ
934 নাম : বিক্রম সিংহ রায় পিতার নাম : মানিক সিংহ রায় বাড়ির নং : এন0160 বয়স : 23 লিঙ্গ : পুরুষ	UHI2787497 ফটো উপলব্ধ	935 নাম : প্রমিলা সিংহরায় স্বামীর নাম : অশোক সিংহরায় বাড়ির নং : n0044 বয়স : 56 লিঙ্গ : মহিলা	WB/01/004/060324 ফটো উপলব্ধ	936 নাম : প্রদীপ সিংহ রায় পিতার নাম : দীননাথ সিংহ রায় বাড়ির নং : n0044 বয়স : 47 লিঙ্গ : পুরুষ	LZL1626308 ফটো উপলব্ধ
937 নাম : অনীতা সিংহ রায় বর্মন স্বামীর নাম : প্রদীপ সিংহ রায় বাড়ির নং : n0044 বয়স : 42 লিঙ্গ : মহিলা	LZL2287860 ফটো উপলব্ধ	938 নাম : নকুল সিংহ রায় পিতার নাম : অশোক সিংহ রায় বাড়ির নং : n0044 বয়স : 32 লিঙ্গ : পুরুষ	UHI1771567 ফটো উপলব্ধ	939 নাম : রীতি সিংহ রায় স্বামীর নাম : রতন সিংহ রায় বাড়ির নং : n0160 বয়স : 50 লিঙ্গ : মহিলা	UHI2545283 ফটো উপলব্ধ
940 নাম : শান্তনা সিংহ বর্মন স্বামীর নাম : সাধন সিংহ বাড়ির নং : n0160 বয়স : 38 লিঙ্গ : মহিলা	UHI1321892 ফটো উপলব্ধ	941 নাম : রতন সিংহ রায় পিতার নাম : ত্রৈলোক্য সিংহ রায় বাড়ির নং : n0160 বয়স : 51 লিঙ্গ : পুরুষ	UHI2545382 ফটো উপলব্ধ	942 নাম : ভজন সিংহ রায় পিতার নাম : ত্রৈলোক্য সিংহ রায় বাড়ির নং : n0160 বয়স : 41 লিঙ্গ : পুরুষ	LZL2536274 ফটো উপলব্ধ
943 নাম : বিটন সিংহ রায় পিতার নাম : মানিক সিংহ বাড়ির নং : এন0000 বয়স : 20 লিঙ্গ : পুরুষ	UHI2956282 ফটো উপলব্ধ	944 নাম : মফিজুল হক পিতার নাম : আজির মিয়া বাড়ির নং : n0223 বয়স : 35 লিঙ্গ : পুরুষ	UHI1433184 ফটো উপলব্ধ	945 নাম : শিল্পী রায় পিতার নাম : অনিল রায় বাড়ির নং : এন0000 বয়স : 25 লিঙ্গ : মহিলা	UHI2658086 ফটো উপলব্ধ
946 নাম : সাইদুল হক পিতার নাম : আহম্মদ মিয়া বাড়ির নং : n0166 বয়স : 52 লিঙ্গ : পুরুষ	LZL1187418 ফটো উপলব্ধ	947 নাম : সফিয়ারা ইসলাম পিতার নাম : সাইদুল মিয়া বাড়ির নং : n0166 বয়স : 30 লিঙ্গ : পুরুষ	UHI2037612 ফটো উপলব্ধ	948 নাম : মিনুআরা খাতুন স্বামীর নাম : তফি জ ল ইসলাম বাড়ির নং : এন00029 বয়স : 30 লিঙ্গ : মহিলা	UHI2906741 ফটো উপলব্ধ
949 নাম : তফিজুল ইসলাম পিতার নাম : সাইদুল হক বাড়ির নং : n0166 বয়স : 27 লিঙ্গ : পুরুষ	UHI2333011 ফটো উপলব্ধ	950 নাম : অঞ্জলি ইসলাম স্বামীর নাম : সাইদুল মিয়া বাড়ির নং : n0166 বয়স : 28 লিঙ্গ : মহিলা	UHI2146942 ফটো উপলব্ধ	951 নাম : সফিয়ারা ইসলাম পিতার নাম : সাইদুল মিয়া বাড়ির নং : n0166 বয়স : 28 লিঙ্গ : পুরুষ	UHI2146934 ফটো উপলব্ধ
952 নাম : বন্দনা বর্মন স্বামীর নাম : মুণাল রায় বাড়ির নং : এন0000 বয়স : 25 লিঙ্গ : মহিলা	UHI2941797 ফটো উপলব্ধ	953 নাম : সুকো রায় স্বামীর নাম : সুশান্ত বর্মন বাড়ির নং : এন0000 বয়স : 31 লিঙ্গ : মহিলা	UHI2942019 ফটো উপলব্ধ	954 নাম : স্বামীর নাম : বাড়ির নং : 3/142 বয়স : 61 লিঙ্গ : মহিলা	NEC2509016 ফটো উপলব্ধ
955 নাম : পিথিকি রায় পিতার নাম : রঞ্জিৎ রায় বাড়ির নং : 104 বয়স : 34 লিঙ্গ : মহিলা	TSX1540632 ফটো উপলব্ধ	956 নাম : সুচিত্রা পাল পিতার নাম : চানমোহন পাল বাড়ির নং : মরানদীর কুঠি বয়স : 25 লিঙ্গ : মহিলা	IKL2289106 ফটো উপলব্ধ	957 নাম : সঞ্জয় সূত্রধর পিতার নাম : সাধন সূত্রধর বাড়ির নং : এন015 বয়স : 44 লিঙ্গ : পুরুষ	DWP2066512 ফটো উপলব্ধ
958 নাম : স্বামীর নাম : বাড়ির নং : 1 বয়স : 27 লিঙ্গ : মহিলা	TZV1914696 ফটো উপলব্ধ	959 নাম : শুভঙ্কর দত্ত পিতার নাম : সুকুমার দত্ত বাড়ির নং : 101 বয়স : 19 লিঙ্গ : পুরুষ	UHI3024601 ফটো উপলব্ধ	Q 960 নাম : রুপালী পাল স্বামীর নাম : শিব শঙ্কর পাল বাড়ির নং : পুট নং 142 বয়স : 27 লিঙ্গ : মহিলা	UHI3024643 ফটো উপলব্ধ

961 নাম : অমিনুর ইসলাম পিতার নাম: মজিবুল মিয়া বাড়ির নং: মরানদীরকুঠি বয়স : পুরুষ	UHI3025368 ফটো উপলব্ধ	962 নাম : পারভীন খাতুন পিতার নাম: তালেব মিয়া বাড়ির নং: মরানদীর কুঠি বয়স : 19 লিঙ্গ : মহিলা	UHI3026002 ফটো উপলব্ধ	963 নাম : চিন্ময় দেবনাথ পিতার নাম: রঞ্জন দেবনাথ বাড়ির নং: মরানদীরকুঠি বয়স : 19 লিঙ্গ : পুরুষ	UHI3026010 ফটো উপলব্ধ
964 নাম : অপর্ণিতা দে পিতার নাম: গৌতম দে বাড়ির নং: মরানদীর কুঠি বয়স : 19 লিঙ্গ : মহিলা	UHI3026333 ফটো উপলব্ধ	965 নাম : রুবেলা মিস্ত্রী পিতার নাম: আলম মিয়া বাড়ির নং: মরানদীরকুঠি বয়স : পুরুষ	UHI3026754 ফটো উপলব্ধ	966 নাম : মেহা রক্ষিত পিতার নাম: সঞ্জীত রক্ষিত বাড়ির নং: মরানদীর কুঠি বয়স : 19 লিঙ্গ : মহিলা	UHI3027505 ফটো উপলব্ধ
967 নাম : শ্রেষ্ঠা রক্ষিত পিতার নাম: সঞ্জীত রক্ষিত বাড়ির নং: মরানদীর কুঠি বয়স : 19 লিঙ্গ : মহিলা	UHI3027570 ফটো উপলব্ধ	968 নাম : ঋতু সিংহ পিতার নাম: বিশ্বজিৎ সিংহ বাড়ির নং: মরানদীরকুঠি বয়স : 19 লিঙ্গ : মহিলা	UHI3029568 ফটো উপলব্ধ	969 নাম : মনিশ রায় পিতার নাম: গণেশ চন্দ্র রায় বাড়ির নং: মরানদীর কুঠি বয়স : 19 লিঙ্গ : পুরুষ	UHI3029725 ফটো উপলব্ধ
970 নাম : সামিনা ইয়াসমিন স্বামীর নাম: রফিকুল ইসলাম বাড়ির নং: মরানদীরকুঠি বয়স : 21 লিঙ্গ : মহিলা	UHI3029741 ফটো উপলব্ধ	971 নাম : বিপী সিংহ রায় পিতার নাম: রতন সিংহ রায় বাড়ির নং: মরানদীরকুঠি বয়স : 19 লিঙ্গ : পুরুষ	UHI3030723 ফটো উপলব্ধ	972 নাম : নন্দিতা বর্মন পিতার নাম: বিবেকানন্দ বর্মন বাড়ির নং: মরানদীর কুঠি বয়স : 19 লিঙ্গ : মহিলা	UHI3030772 ফটো উপলব্ধ
973 নাম : লতিফা খাতুন স্বামীর নাম: আবিউল হোসেন বাড়ির নং: মরানদীর কুঠি বয়স : 29 লিঙ্গ : মহিলা	UHI3050119 ফটো উপলব্ধ	974 নাম : সম্পা বর্মন স্বামীর নাম: নিখিল বর্মন বাড়ির নং: নং 0 বয়স : 31 লিঙ্গ : মহিলা	IKL1864412 ফটো উপলব্ধ	975 নাম : পিতার নাম: বাড়ির নং: এন0077 বয়স : 31 লিঙ্গ : পুরুষ	TZV1205830 ফটো উপলব্ধ
976 নাম : শীলা চক্রবর্তী স্বামীর নাম: অনপ চক্রবর্তী বাড়ির নং: মরানদীর কুঠি বয়স : 50 লিঙ্গ : মহিলা	TSX1723345 ফটো উপলব্ধ	977 নাম : সুজয় ভট্টাচার্জী পিতার নাম: সুভাষ ভট্টাচার্জী বাড়ির নং: এন0065 বয়স : 21 লিঙ্গ : পুরুষ	UHI3073087 ফটো উপলব্ধ	978 নাম : রাধিকা বর্মন পিতার নাম: রমেশ বর্মন বাড়ির নং: মরানদীর কুঠি বয়স : 20 লিঙ্গ : মহিলা	UHI3073194 ফটো উপলব্ধ
979 নাম : বলরাম পাল পিতার নাম: পবিত্র পাল বাড়ির নং: 065 বয়স : 23 লিঙ্গ : পুরুষ	UHI3075645 ফটো উপলব্ধ	980 নাম : পঙ্কজ সিংহ পিতার নাম: নির্মল সিংহ বাড়ির নং: মরানদীরকুঠি বয়স : 21 লিঙ্গ : পুরুষ	UHI3080371 ফটো উপলব্ধ	981 নাম : মাস্পী দেবনাথ পিতার নাম: বিমল দেবনাথ বাড়ির নং: হাউস বয়স : 20 লিঙ্গ : মহিলা	UHI2939783 ফটো উপলব্ধ



982	1	UHI3091154
নাম : পিয়ালী চক্রবর্তী পিতার নাম: বিজয় চক্রবর্তী বাড়ির নং : 3/142 বয়স : 18 লিঙ্গ : মহিলা		ফটো উপলব্ধ

983	1	UHI3091857
নাম : রত্না রায় স্বামীর নাম: সঞ্জয় দাস বাড়ির নং : বৃথ নং 3/142 বয়স : 22 লিঙ্গ : মহিলা		ফটো উপলব্ধ

984	1	UHI3092905
নাম : রনদীপ সিংহ পিতার নাম: সাধন সিংহ বাড়ির নং : সি/ও- সাধন সিংহ বয়স : 18 লিঙ্গ : পুরুষ		ফটো উপলব্ধ

985	1	UHI3096807
নাম : দেবব্রত বর্মণ পিতার নাম: দীপেন বর্মণ বাড়ির নং : মরানদীরকুঠি বয়স : 18 লিঙ্গ : পুরুষ		ফটো উপলব্ধ



986	1	UHI3104247
নাম : মঞ্জুরী বর্মণ পিতার নাম: কিরেন বর্মণ বাড়ির নং : মরানদীরকুঠি বয়স : 21 লিঙ্গ : মহিলা		
ফটো উপলব্ধ		

987	1	UHI3105038
নাম : সোমা রায় পিতার নাম: অপু রায় বাড়ির নং : পাট নং-142 বয়স : 19 লিঙ্গ : মহিলা		
ফটো উপলব্ধ		

988	1	UHI3106598
নাম : রনি সিংহ মায়ের নাম: কম্পনা সিংহ বর্মণ বাড়ির নং : মরানদীরকুঠি বয়স : 18 লিঙ্গ : পুরুষ		
ফটো উপলব্ধ		

989	1	UHI3107034
নাম : মণিশঙ্কর বর্মণ পিতার নাম: হিতেন বর্মণ বাড়ির নং : মরানদীরকুঠি বয়স : 18 লিঙ্গ : পুরুষ		
ফটো উপলব্ধ		

990	1	UHI3107802
নাম : রানা বর্মণ পিতার নাম: বাবুল বর্মণ বাড়ির নং : মরানদীরকুঠি বয়স : 18 লিঙ্গ : পুরুষ		
ফটো উপলব্ধ		

991	1	UHI3108008
নাম : যিগু বর্মণ পিতার নাম: কিরেন বর্মণ বাড়ির নং : মরানদীরকুঠি বয়স : 20 লিঙ্গ : পুরুষ		
ফটো উপলব্ধ		

992	1	UHI3108131
নাম : দিবাকর বর্মণ পিতার নাম: হিরেন বর্মণ বাড়ির নং : মরানদীরকুঠি বয়স : 18 লিঙ্গ : পুরুষ		
ফটো উপলব্ধ		

993	1	UHI3110871
নাম : রাধা রায় পিতার নাম: লক্ষ্মী কান্ত রায় বাড়ির নং : মরানদীর কুঠী বয়স : 22 লিঙ্গ : মহিলা		
ফটো উপলব্ধ		

994	1	UHI3111481
নাম : পিংকী অধিকারী স্বামীর নাম: টিংকু বর্মণ বাড়ির নং : 3/142 বয়স : 23 লিঙ্গ : মহিলা		
ফটো উপলব্ধ		

995	1	UHI3111457
নাম : মৌসমী বর্মণ পিতার নাম: বিপুল বর্মণ বাড়ির নং : বুথ নং 142 বয়স : 18 লিঙ্গ : মহিলা		
ফটো উপলব্ধ		

নির্বাচক সংখ্যার সারসংক্ষেপ :

A) নির্বাচকের সংখ্যা :

	নির্বাচক তালিকার প্রকৃতি	নির্বাচক তালিকার পরিচিতি :	নির্বাচকের সংখ্যা :				
			পুরুষ	মহিলা	তৃতীয় লিঙ্গ	মোট	
I	মূল তালিকা	মূল তালিকা	বিশেষ নিবিড় সংশোধন ২০২৬ এর চূড়ান্ত ভোটার তালিকার সহিত 06-04-2026 তারিখ অবধি সংশোধিত নির্বাচক তালিকা	508	473	0	981
II	1- সংযোজন তালিকা	সংযোজনী 1	বিশেষ সংক্ষিপ্ত সংশোধন 2026	2	2	0	4
		সংযোজনী 2	ধারাবাহিক সংশোধন 2026	5	5	0	10
			মোট	7	7	0	14
III	2- বিয়োজন তালিকা	সংযোজনী 1	বিশেষ সংক্ষিপ্ত সংশোধন 2026	3	4	0	7
		সংযোজনী 2	ধারাবাহিক সংশোধন 2026	0	0	0	0
			মোট	3	4	0	7
IV	'লিঙ্গ ক্ষেত্রের' পরিবর্তনের কারণে পার্থক্য			0	0	0	0
V	বিচারপ্রক্রিয়ার অধীনস্থ			0	0	0	0
VI	বিচার বিভাগীয় আধিকারিক কর্তৃক বিচারপূর্বক নিষ্পত্তির পর বিয়োজিত			44	32	0	76
নির্বাচকের মোট সংখ্যা (I+II-III+IV-V-VI)				468	444	0	912

B) ক্রটি সংশোধনের সংখ্যা :

নির্বাচক তালিকার প্রকৃতি	নির্বাচক তালিকার পরিচিতি :	ক্রটি সংশোধনের সংখ্যা :
সংযোজনী 1	বিশেষ সংক্ষিপ্ত সংশোধন 2026	2
সংযোজনী 2	ধারাবাহিক সংশোধন 2026	0
	মোট	2

নির্বাচক নিবন্ধন আধিকারিকের স্বাক্ষর

E-মৃত, S-স্থানান্তরিত, R-একাধিকবার অন্তর্ভুক্ত, M-নিখোঁজ, Q-যোগ্য নহে