



## নির্বাচক তালিকা 2026 S25 পশ্চিমবঙ্গ

বিধানসভা নির্বাচনক্ষেত্রের নং, নাম ও সংরক্ষণের স্থিতি : 3 - কুচবিহার উত্তর (তপশীলি জাতি)		অংশ নং : 144																			
বিধানসভা নির্বাচনক্ষেত্রটি যে লোকসভা নির্বাচনক্ষেত্রের / ক্ষেত্রসমূহের অন্তর্ভুক্ত তার নং, নাম ও সংরক্ষণ স্থিতি : 1 - কুচবিহার (তপশীলি জাতি)																					
1. সংশোধনের পূর্ণ বিবরণ																					
সংশোধনের বৎসর :	2026	নির্বাচক তালিকার পরিচিতি : বিশেষ নিবিড় সংশোধন ২০২৬ এর চূড়ান্ত ভোটার তালিকার সহিত 06-04-2026 তারিখ অবধি সংশোধিত নির্বাচক তালিকা																			
ভিত্তি তারিখ :	01-01-2026																				
সংশোধনের প্রকৃতি :	ধারাবাহিক সংশোধন 2026																				
প্রকাশনার তারিখ :	06-04-2026																				
2. অংশ ও নির্বাচনী এলাকার পূর্ণ বিবরণ :																					
অংশের ভাগ নং ও নাম :																					
1-খৈরাতিবাড়ী মৌজা (সমগ্র)		<table style="width: 100%; border-collapse: collapse;"> <tr> <td style="width: 50%;">প্রধান শহর/গ্রাম</td> <td style="width: 50%;">: খৈরাতিবাড়ী</td> </tr> <tr> <td>ওয়ার্ড</td> <td>:</td> </tr> <tr> <td>থানা</td> <td>: পুণ্ডিবাড়ী</td> </tr> <tr> <td>গ্রাম পঞ্চগায়েত</td> <td>: চাংটিংগুড়ি</td> </tr> <tr> <td>ব্লক</td> <td>: কুচবিহার-২</td> </tr> <tr> <td>মহকুমা</td> <td>: কুচবিহার সদর</td> </tr> <tr> <td>জেলা</td> <td>: কুচবিহার</td> </tr> <tr> <td>পিন</td> <td>: 736165</td> </tr> </table>				প্রধান শহর/গ্রাম	: খৈরাতিবাড়ী	ওয়ার্ড	:	থানা	: পুণ্ডিবাড়ী	গ্রাম পঞ্চগায়েত	: চাংটিংগুড়ি	ব্লক	: কুচবিহার-২	মহকুমা	: কুচবিহার সদর	জেলা	: কুচবিহার	পিন	: 736165
প্রধান শহর/গ্রাম	: খৈরাতিবাড়ী																				
ওয়ার্ড	:																				
থানা	: পুণ্ডিবাড়ী																				
গ্রাম পঞ্চগায়েত	: চাংটিংগুড়ি																				
ব্লক	: কুচবিহার-২																				
মহকুমা	: কুচবিহার সদর																				
জেলা	: কুচবিহার																				
পিন	: 736165																				
3. ভোট গ্রহন কেন্দ্রের পূর্ণ বিবরণ :																					
ভোট গ্রহন কেন্দ্রের নং, নাম :		ভোট গ্রহন কেন্দ্রের শ্রেণী :		গ্রামীণ																	
144 - বিবেকানন্দ ৪র্থ প্ল্যান প্রাইমারী স্কুল		এই অংশে সহায়ক ভোটগ্রহন কেন্দ্রের সংখ্যা		0																	
ভোট গ্রহন কেন্দ্রের ঠিকানা :		:																			
বিবেকানন্দ ৪র্থ প্ল্যান প্রাইমারী স্কুল, খৈরাতিবাড়ী																					
4. নির্বাচকের সংখ্যা :																					
প্রথম ক্রমিক নং	শেষ ক্রমিক নং	মোট সংখ্যা																			
		পুরুষ	মহিলা	তৃতীয় লিঙ্গ	মোট																
1	557	262	249	0	511																

নির্বাচক নিবন্ধন আধিকারিকের স্বাক্ষর

Nazri Naksha



Google Map View

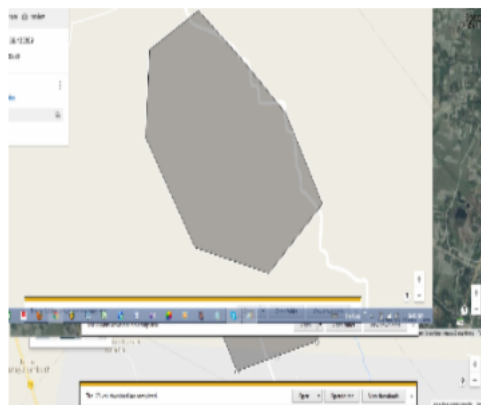

Polling Station Building Front View



Polling Station Front View



Cad View

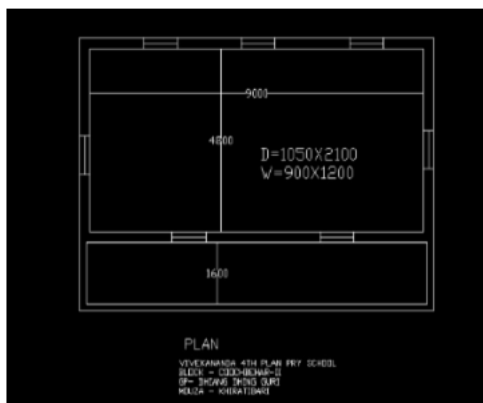

Key MAP View



1 নাম : মফিরুল হক স্বামীর নাম : মকবুল মিয়া বাড়ির নং : n0054 বয়স : 40 লিঙ্গ : মহিলা	UHI0623900 ফটো উপলব্ধ	2 নাম : মেনকা বিবি (খাতুন) স্বামীর নাম : গলিমুদ্দিন মিয়া বাড়ির নং : n0352 বয়স : 38 লিঙ্গ : মহিলা	DWP2774735 ফটো উপলব্ধ	3 নাম : টুম্পা(বর্মন) সরকার স্বামীর নাম : নিবাস বর্মন বাড়ির নং : n0352 বয়স : 37 লিঙ্গ : মহিলা	UHI1772474 ফটো উপলব্ধ
4 নাম : গলিমুদ্দিন মিয়া পিতার নাম : ওমর আলী বাড়ির নং : n0863 বয়স : 42 লিঙ্গ : পুরুষ	DWP2774701 ফটো উপলব্ধ	5 নাম : সহিদ হোসেন পিতার নাম : গলিমুদ্দিন মিয়া বাড়ির নং : n0353 বয়স : 42 লিঙ্গ : পুরুষ	UHI2815553 ফটো উপলব্ধ	6 নাম : জ্যোৎস্না (রায়) দাস স্বামীর নাম : রনজিত দাস বাড়ির নং : n0121 বয়স : 42 লিঙ্গ : মহিলা	UHI0623926 ফটো উপলব্ধ
7 নাম : মোসুমী (সরকার) দাস স্বামীর নাম : রঞ্জিতকুমার দাস বাড়ির নং : n0311 বয়স : 44 লিঙ্গ : মহিলা	GTM1441625 ফটো উপলব্ধ	8 নাম : মানু আচার্যী স্বামীর নাম : মদন আচার্যী বাড়ির নং : n0085 বয়স : 42 লিঙ্গ : মহিলা	UHI0623975 ফটো উপলব্ধ	9 নাম : মদন আচার্য পিতার নাম : জগদীশ আচার্য বাড়ির নং : n0303 বয়স : 61 লিঙ্গ : পুরুষ	UHI0623983 ফটো উপলব্ধ
10 নাম : হারান আচার্য পিতার নাম : মদন আচার্য বাড়ির নং : এন000 বয়স : 21 লিঙ্গ : পুরুষ	UHI2971612 ফটো উপলব্ধ	11 নাম : শোভা আচার্যী স্বামীর নাম : নিতাই আচার্যী বাড়ির নং : n0107 বয়স : 64 লিঙ্গ : মহিলা	UHI0623991 ফটো উপলব্ধ	12 নাম : পূজা প্ৰশান্ত রায় স্বামীর নাম : সঞ্জিত রায় বাড়ির নং : n0405 বয়স : 29 লিঙ্গ : মহিলা	UHI2302057 ফটো উপলব্ধ
13 নাম : অলেশ কুমার বর্মন পিতার নাম : মেজেন বর্মন বাড়ির নং : n0231 বয়স : 41 লিঙ্গ : পুরুষ	LZL2726024 ফটো উপলব্ধ	14 নাম : রহিনা খাতুন পিতার নাম : সাকিমুদ্দিন মিয়া বাড়ির নং : n0890 বয়স : 42 লিঙ্গ : মহিলা	UHI1898386 ফটো উপলব্ধ	15 নাম : অপূর্ব ঘোষ পিতার নাম : অজিত ঘোষ বাড়ির নং : n0157 বয়স : 36 লিঙ্গ : পুরুষ	UHI1433838 ফটো উপলব্ধ
16 নাম : অজিত ঘোষ পিতার নাম : জয়চরন ঘোষ বাড়ির নং : n0157 বয়স : 69 লিঙ্গ : পুরুষ	WB/01/004/054026 ফটো উপলব্ধ	17 নাম : বীণা পাল ঘোষ স্বামীর নাম : অপূর্ব ঘোষ বাড়ির নং : n0157 বয়স : 31 লিঙ্গ : মহিলা	UHI2333631 ফটো উপলব্ধ	18 নাম : স্বপ্না ঘোষ স্বামীর নাম : অজিত ঘোষ বাড়ির নং : n0158 বয়স : 59 লিঙ্গ : মহিলা	WB/01/004/054116 ফটো উপলব্ধ
19 নাম : নরেন্দ্র চন্দ্র দত্ত পিতার নাম : কৃষ্ণকুমার দত্ত বাড়ির নং : n0202 বয়স : 78 লিঙ্গ : পুরুষ	WB/01/004/054277 ফটো উপলব্ধ	20 নাম : নিরুপম বর্মন পিতার নাম : অমর চন্দ্র বর্মন বাড়ির নং : এন00227 বয়স : 22 লিঙ্গ : পুরুষ	UHI2787356 ফটো উপলব্ধ	21 নাম : অমর চন্দ্র বর্মন পিতার নাম : দামোদর চন্দ্র বর্মন বাড়ির নং : n0227 বয়স : 57 লিঙ্গ : পুরুষ	UHI2606622 ফটো উপলব্ধ
22 নাম : প্রফুল্ল চন্দ্র বর্মন পিতার নাম : পূর্ণচন্দ্র বর্মন বাড়ির নং : n0211 বয়স : 59 লিঙ্গ : পুরুষ	UHI2612463 ফটো উপলব্ধ	23 নাম : টুম্পা দত্ত পিতার নাম : সুশীল দত্ত বাড়ির নং : n0218 বয়স : 33 লিঙ্গ : মহিলা	UHI1556414 ফটো উপলব্ধ	24 নাম : সন্নাট দত্ত পিতার নাম : সুশীল দত্ত বাড়ির নং : n0218 বয়স : 32 লিঙ্গ : মহিলা	UHI1772201 ফটো উপলব্ধ
25 নাম : সুশীল দত্ত পিতার নাম : দিগেন্দ্র দত্ত বাড়ির নং : n0218 বয়স : 67 লিঙ্গ : পুরুষ	WB/01/004/054064 ফটো উপলব্ধ	26 নাম : বিকাশ দত্ত পিতার নাম : নগেন্দ্র চন্দ্র দত্ত বাড়ির নং : n0129 বয়স : 50 লিঙ্গ : পুরুষ	UHI0624056 ফটো উপলব্ধ	27 নাম : সরূপ দত্ত পিতার নাম : বিকাশ দত্ত বাড়ির নং : এন000 বয়স : 20 লিঙ্গ : পুরুষ	UHI2972644 ফটো উপলব্ধ
28 নাম : আলো রানী দত্ত স্বামীর নাম : নগেন্দ্র চন্দ্র দত্ত বাড়ির নং : n0126 বয়স : 76 লিঙ্গ : মহিলা	UHI0624023 ফটো উপলব্ধ	29 নাম : নিবারণ দত্ত পিতার নাম : নরেন্দ্র চন্দ্র দত্ত বাড়ির নং : n0203 বয়স : 47 লিঙ্গ : পুরুষ	LZL2016970 ফটো উপলব্ধ	30 নাম : অমৃতা দত্ত স্বামীর নাম : নিবারণ দত্ত বাড়ির নং : n0203 বয়স : 39 লিঙ্গ : মহিলা	UHI1899756 ফটো উপলব্ধ

31	UHI1899749	নাম : পিংকি দত্ত পিতার নাম: রবীন্দ্র চন্দ্র দত্ত বাড়ির নং : n0075 বয়স : 35 লিঙ্গ : মহিলা	ফটো উপলব্ধ	32	UHI0624072	নাম : উজ্জল দত্ত পিতার নাম: নগেন্দ্র চন্দ্র দত্ত বাড়ির নং : n0127 বয়স : 38 লিঙ্গ : পুরুষ	ফটো উপলব্ধ	33	UHI1556166	নাম : সোনালিকা দে দত্ত স্বামীর নাম: বিপুল দত্ত বাড়ির নং : n0130 বয়স : 38 লিঙ্গ : মহিলা	ফটো উপলব্ধ
34	WB/01/004/054121	নাম : মীনারাণী দত্ত স্বামীর নাম: নরেন্দ্র চন্দ্র দত্ত বাড়ির নং : n0204 বয়স : 73 লিঙ্গ : মহিলা	ফটো উপলব্ধ	35	LZL2804904	নাম : সঞ্জয় দত্ত পিতার নাম: সুশীল দত্ত বাড়ির নং : n0220 বয়স : 37 লিঙ্গ : পুরুষ	ফটো উপলব্ধ	36	WB/01/004/054406	নাম : স্বপ্না দত্ত স্বামীর নাম: সুশীল দত্ত বাড়ির নং : n0219 বয়স : 59 লিঙ্গ : মহিলা	ফটো উপলব্ধ
37	UHI2333623	নাম : প্রসেনজিত দত্ত পিতার নাম: রবিন্দ্র চন্দ্র দত্ত বাড়ির নং : n0075 বয়স : 27 লিঙ্গ : পুরুষ	ফটো উপলব্ধ	38	WB/01/004/054170	নাম : উষা দত্ত স্বামীর নাম: রবীন্দ্র চন্দ্র দত্ত বাড়ির নং : n0077 বয়স : 53 লিঙ্গ : মহিলা	ফটো উপলব্ধ	39	TIH2290922	নাম : সঙ্গিতা রায় পিতার নাম: কৃষ্ণ রায় বাড়ির নং : এন0000 বয়স : 25 লিঙ্গ : মহিলা	ফটো উপলব্ধ
40	UHI0624049	নাম : বিপুল দত্ত পিতার নাম: নগেন্দ্র চন্দ্র দত্ত বাড়ির নং : n0130 বয়স : 55 লিঙ্গ : পুরুষ	ফটো উপলব্ধ	41	UHI1556174	নাম : মদন দাস পিতার নাম: দীন নাথ দাস বাড়ির নং : n0111 বয়স : 41 লিঙ্গ : পুরুষ	ফটো উপলব্ধ	42	UHI2719870	নাম : নবজিৎ দাস পিতার নাম: রঞ্জিৎ দাস বাড়ির নং : এন0122 বয়স : 23 লিঙ্গ : পুরুষ	ফটো উপলব্ধ
43	UHI2605822	নাম : রঞ্জিত কুমার দাস পিতার নাম: কার্তিক চন্দ্র দাস বাড়ির নং : n0309 বয়স : 55 লিঙ্গ : পুরুষ	ফটো উপলব্ধ	44	UHI1772441	নাম : বাসন্তী রায় স্বামীর নাম: ছোটন রায় বাড়ির নং : n0223 বয়স : 42 লিঙ্গ : মহিলা	ফটো উপলব্ধ	45	UHI2095107	নাম : লক্ষী দাস পিতার নাম: জীবন চন্দ্র দাস বাড়ির নং : n0125 বয়স : 30 লিঙ্গ : মহিলা	ফটো উপলব্ধ
46	WB/01/004/054109	নাম : জ্যোৎস্না দাস স্বামীর নাম: মনমোহন দাস বাড়ির নং : n0166 বয়স : 71 লিঙ্গ : মহিলা	ফটো উপলব্ধ	47	UHI1899913	নাম : মিনতি রায় (দাস) স্বামীর নাম: অম্বিকা দাস বাড়ির নং : n0167 বয়স : 35 লিঙ্গ : মহিলা	ফটো উপলব্ধ	48	UHI2147700	নাম : পল্লোজিৎ দাস পিতার নাম: সমারু দাস বাড়ির নং : n0120 বয়স : 28 লিঙ্গ : পুরুষ	ফটো উপলব্ধ
49	UHI2785335	নাম : অভিজিতা দাস পিতার নাম: হারাধন দাস বাড়ির নং : এন00222 বয়স : 23 লিঙ্গ : মহিলা	ফটো উপলব্ধ	50	UHI2205110	নাম : সোমা দে দাস স্বামীর নাম: পিুষ দাস বাড়ির নং : n0223 বয়স : 35 লিঙ্গ : মহিলা	ফটো উপলব্ধ	51	LZL1626357	নাম : অনিল দাস পিতার নাম: গণেশ দাস বাড়ির নং : n0364 বয়স : 57 লিঙ্গ : পুরুষ	ফটো উপলব্ধ
52	UHI1434018	নাম : পবন দাস পিতার নাম: জীবন চন্দ্র দাস বাড়ির নং : n0125 বয়স : 35 লিঙ্গ : পুরুষ	ফটো উপলব্ধ	53	UHI2945590	নাম : সপ্তমী বর্মন দাস স্বামীর নাম: পবন দাস বাড়ির নং : এন000 বয়স : 22 লিঙ্গ : মহিলা	ফটো উপলব্ধ	54	UHI0624254	নাম : লক্ষ্মণ দাস পিতার নাম: দধিমোহন দাস বাড়ির নং : n0118 বয়স : 56 লিঙ্গ : পুরুষ	ফটো উপলব্ধ
55	LZL2017051	নাম : অম্বিকা দাস পিতার নাম: মনমোহন দাস বাড়ির নং : n0167 বয়স : 43 লিঙ্গ : পুরুষ	ফটো উপলব্ধ	56	UHI0624452	নাম : ঝুমা দাস পিতার নাম: যোগেন্দ্র চন্দ্র দাস বাড়ির নং : n0132 বয়স : 38 লিঙ্গ : মহিলা	ফটো উপলব্ধ	57	LZL2665867	নাম : শঙ্কর দাস মায়ের নাম: জ্যোৎস্না দাস বাড়ির নং : n0278 বয়স : 43 লিঙ্গ : পুরুষ	ফটো উপলব্ধ
58	LZL2736635	নাম : শর্মিষ্ঠা দাস পিতার নাম: অখিল দাস বাড়ির নং : n0050 বয়স : 42 লিঙ্গ : মহিলা	ফটো উপলব্ধ	59	UHI2405157	নাম : শান্তি দাস পিতার নাম: রবি দাস বাড়ির নং : এন0000 বয়স : 26 লিঙ্গ : মহিলা	ফটো উপলব্ধ	60	UHI2595114	নাম : রতন কুমার দাস পিতার নাম: কার্তিক চন্দ্র দাস বাড়ির নং : n0310 বয়স : 50 লিঙ্গ : পুরুষ	ফটো উপলব্ধ

61 নাম : উমা দাস পিতার নাম: যোগেন্দ্র চন্দ্র দাস বাড়ির নং : n0134 বয়স : 30 লিঙ্গ : মহিলা	UHI2147833 ফটো উপলব্ধ	62 নাম : শান্তি রায় স্বামীর নাম: দীপক রায় বাড়ির নং : n0223 বয়স : 31 লিঙ্গ : মহিলা	UHI1772466 ফটো উপলব্ধ	63 নাম : অনিমা রায় স্বামীর নাম: মৃগাল রায় বাড়ির নং : n0223 বয়স : 31 লিঙ্গ : মহিলা	UHI1772458 ফটো উপলব্ধ
64 নাম : রনজিৎ দাস মায়ের নাম: করুনা দাস বাড়ির নং : n0122 বয়স : 53 লিঙ্গ : পুরুষ	UHI0624221 ফটো উপলব্ধ	65 নাম : আরতি দাস স্বামীর নাম: যোগেন্দ্র চন্দ্র দাস বাড়ির নং : n0133 বয়স : 62 লিঙ্গ : মহিলা	UHI0624445 ফটো উপলব্ধ	66 নাম : পূর্ণিমা দাস স্বামীর নাম: লক্ষেশ্বর দাস বাড়ির নং : n0117 বয়স : 44 লিঙ্গ : মহিলা	UHI0624528 ফটো উপলব্ধ
67 নাম : শিবানী দাস স্বামীর নাম: সমারু দাস বাড়ির নং : n0119 বয়স : 53 লিঙ্গ : মহিলা	UHI0624544 ফটো উপলব্ধ	68 নাম : সঞ্জিৎ দাস পিতার নাম: দীন নাথ দাস বাড়ির নং : n0112 বয়স : 38 লিঙ্গ : পুরুষ	UHI0624346 ফটো উপলব্ধ	69 নাম : প্রদীপ দাস পিতার নাম: দধী মোহন দাস বাড়ির নং : n0116 বয়স : 46 লিঙ্গ : পুরুষ	UHI0624312 ফটো উপলব্ধ
70 নাম : পঙ্কজ দাস পিতার নাম: প্রদীপ দাস বাড়ির নং : এন000 বয়স : 20 লিঙ্গ : পুরুষ	UHI2972818 ফটো উপলব্ধ	71 নাম : সুজিৎ দাস পিতার নাম: সমারু দাস বাড়ির নং : n0120 বয়স : 26 লিঙ্গ : পুরুষ	UHI2410983 ফটো উপলব্ধ	72 নাম : আরতী দাস স্বামীর নাম: মদন দাস বাড়ির নং : n0407 বয়স : 34 লিঙ্গ : মহিলা	UHI1462910 ফটো উপলব্ধ
73 নাম : যোগেন্দ্র চন্দ্র দাস পিতার নাম: জিতেন্দ্র চন্দ্র দাস বাড়ির নং : n0134 বয়স : 77 লিঙ্গ : পুরুষ	UHI0624270 ফটো উপলব্ধ	74 নাম : পিংকি রায় পিতার নাম: প্রফুল্ল রায় বাড়ির নং : N0278 বয়স : 30 লিঙ্গ : পুরুষ	UHI2340347 ফটো উপলব্ধ	75 নাম : হারাধন দাস পিতার নাম: ছানা মোহন দাস বাড়ির নং : n0222 বয়স : 49 লিঙ্গ : পুরুষ	LZL1626720 ফটো উপলব্ধ
76 নাম : অর্পিতা দাস পিতার নাম: হারাধন দাস বাড়ির নং : এন000 বয়স : 20 লিঙ্গ : মহিলা	UHI2972578 ফটো উপলব্ধ	77 নাম : সমারু দাস পিতার নাম: দধী মোহন দাস বাড়ির নং : n0120 বয়স : 61 লিঙ্গ : পুরুষ	UHI0624247 ফটো উপলব্ধ	78 নাম : প্রসেনজিৎ দাস পিতার নাম: সমারু দাস বাড়ির নং : n0120 বয়স : 31 লিঙ্গ : পুরুষ	UHI1772367 ফটো উপলব্ধ
79 নাম : অনিমা দাস স্বামীর নাম: প্রদীপ দাস বাড়ির নং : n0115 বয়স : 39 লিঙ্গ : মহিলা	UHI0624429 ফটো উপলব্ধ	80 নাম : বিমলা রায় (দাস) স্বামীর নাম: সঞ্জিত দাস বাড়ির নং : n0112 বয়স : 35 লিঙ্গ : মহিলা	UHI1899822 ফটো উপলব্ধ	81 নাম : জ্যোৎস্না দাস স্বামীর নাম: দীন নাথ দাস বাড়ির নং : n0113 বয়স : 55 লিঙ্গ : মহিলা	UHI0624320 ফটো উপলব্ধ
82 নাম : দীননাথ দাস পিতার নাম: দধী মোহন দাস বাড়ির নং : n0114 বয়স : 63 লিঙ্গ : পুরুষ	UHI0624239 ফটো উপলব্ধ	83 নাম : পিযুষ দাস পিতার নাম: ছানা মোহন দাস বাড়ির নং : n0223 বয়স : 47 লিঙ্গ : পুরুষ	LZL1626506 ফটো উপলব্ধ	84 নাম : নয়নেশ্বরী দাস স্বামীর নাম: বাবুয় দাস বাড়ির নং : n0076 বয়স : 91 লিঙ্গ : মহিলা	LZL2017044 ফটো উপলব্ধ
85 নাম : আশা দাস স্বামীর নাম: জগদীশ বর্মন বাড়ির নং : n0193 বয়স : 42 লিঙ্গ : মহিলা	LZL2250793 ফটো উপলব্ধ	86 নাম : রুপু দাস স্বামীর নাম: জীবন চন্দ্র দাস বাড়ির নং : n0124 বয়স : 59 লিঙ্গ : মহিলা	UHI0624296 ফটো উপলব্ধ	87 নাম : মৌমিতা দাস পিতার নাম: লক্ষেশ্বর দাস বাড়ির নং : এন0118 বয়স : 22 লিঙ্গ : মহিলা	UHI2785590 ফটো উপলব্ধ
88 নাম : ববিতা দাস পিতার নাম: যোগেন্দ্র চন্দ্র দাস বাড়ির নং : n0134 বয়স : 34 লিঙ্গ : মহিলা	UHI1433952 ফটো উপলব্ধ	89 নাম : নমিতা দাস স্বামীর নাম: ছানা মোহন দাস বাড়ির নং : n0224 বয়স : 71 লিঙ্গ : মহিলা	WB/01/004/054248 ফটো উপলব্ধ	90 নাম : অলকা দাস (বর্মন) স্বামীর নাম: যটু বর্মন বাড়ির নং : n0082 বয়স : 86 লিঙ্গ : মহিলা	WB/01/004/054055 ফটো উপলব্ধ



91 নাম : ভারত দাস (বর্মন) পিতার নাম: খট্টু দাস বাড়ির নং : n0083 বয়স : 55 লিঙ্গ : পুরুষ	LZL2016988 ফটো উপলব্ধ	92 নাম : মুনমুন বর্মন পিতার নাম: ভারত দাস বর্মন বাড়ির নং : এন000 বয়স : 22 লিঙ্গ : মহিলা	UHI2858280 ফটো উপলব্ধ	93 নাম : গৌতম বর্মন পিতার নাম: ভারত দাস বর্মন বাড়ির নং : এন000 বয়স : 20 লিঙ্গ : পুরুষ	UHI2971588 ফটো উপলব্ধ
94 নাম : সন্তান দাস বর্মন স্বামীর নাম: বিশ্বজিৎ বর্মন বাড়ির নং : N0000 বয়স : 35 লিঙ্গ : মহিলা	UHI2681807 ফটো উপলব্ধ	95 নাম : অমিত দে পিতার নাম: সুকুমার দে বাড়ির নং : n0066 বয়স : 37 লিঙ্গ : পুরুষ	UHI1433994 ফটো উপলব্ধ	96 নাম : স্বপ্না দে স্বামীর নাম: সুবোধ দে বাড়ির নং : n0074 বয়স : 53 লিঙ্গ : মহিলা	LZL2286078 ফটো উপলব্ধ
97 নাম : শুভজিৎ দে পিতার নাম: সুবোধ দে বাড়ির নং : এন000 বয়স : 21 লিঙ্গ : পুরুষ	UHI2858314 ফটো উপলব্ধ	98 নাম : রাহুল দে পিতার নাম: রতন দে বাড়ির নং : n0393 বয়স : 26 লিঙ্গ : পুরুষ	UHI2411007 ফটো উপলব্ধ	99 নাম : সুমিত দে পিতার নাম: সুকুমার দে বাড়ির নং : n0066 বয়স : 34 লিঙ্গ : পুরুষ	UHI1772383 ফটো উপলব্ধ
100 নাম : মিলন দে স্বামীর নাম: সুকুমার দে বাড়ির নং : n0244 বয়স : 52 লিঙ্গ : মহিলা	LZL0100560 ফটো উপলব্ধ	101 নাম : দীপিকা দে পিতার নাম: রতন দে বাড়ির নং : এন000 বয়স : 21 লিঙ্গ : মহিলা	UHI2880359 ফটো উপলব্ধ	102 নাম : সুবোধ দে পিতার নাম: রবীন্দ্র দে বাড়ির নং : n0073 বয়স : 44 লিঙ্গ : পুরুষ	LZL2250777 ফটো উপলব্ধ
103 নাম : রতন দে পিতার নাম: জিতেন দে বাড়ির নং : n0893 বয়স : 43 লিঙ্গ : পুরুষ	LZL2284123 ফটো উপলব্ধ	104 নাম : বলি দে স্বামীর নাম: জিতেন দে বাড়ির নং : n0087 বয়স : 40 লিঙ্গ : মহিলা	UHI0624577 ফটো উপলব্ধ	105 নাম : সান্তনা দে স্বামীর নাম: ময়না দে বাড়ির নং : n0877 বয়স : 43 লিঙ্গ : মহিলা	UHI1322221 ফটো উপলব্ধ
106 নাম : সুকুমার দে পিতার নাম: রবীন্দ্র চন্দ্র দে বাড়ির নং : n0066 বয়স : 58 লিঙ্গ : পুরুষ	UHI2596393 ফটো উপলব্ধ	107 নাম : একদাশী দাস দে স্বামীর নাম: অমিত দে বাড়ির নং : এন000 বয়স : 26 লিঙ্গ : মহিলা	UHI2946622 ফটো উপলব্ধ	108 নাম : বুলবুলি দে (বর্মন) স্বামীর নাম: রতন দে বাড়ির নং : n0359 বয়স : 41 লিঙ্গ : মহিলা	LZL2736072 ফটো উপলব্ধ
109 নাম : তনুশ্রী দেব স্বামীর নাম: হারাধন দেব বাড়ির নং : n0225 বয়স : 50 লিঙ্গ : মহিলা	LZL2284099 ফটো উপলব্ধ	110 নাম : উষারানী দেবনাথ স্বামীর নাম: হরেন্দ্র দেবনাথ বাড়ির নং : n0018 বয়স : 81 লিঙ্গ : মহিলা	WB/01/004/054289 ফটো উপলব্ধ	111 নাম : পাপন দেবনাথ পিতার নাম: রামানন্দ দেবনাথ বাড়ির নং : n0024 বয়স : 33 লিঙ্গ : পুরুষ	UHI1655158 ফটো উপলব্ধ
112 নাম : মোহন বর্মন পিতার নাম: খট্টু বর্মন বাড়ির নং : n0015 বয়স : 49 লিঙ্গ : পুরুষ	LZL2285468 ফটো উপলব্ধ	113 নাম : সুকুমার বর্মন মায়ের নাম: সুমিত্রা বর্মন বাড়ির নং : এন000 বয়স : 21 লিঙ্গ : পুরুষ	UHI2880334 ফটো উপলব্ধ	114 নাম : প্রণতি বর্মন পিতার নাম: অমর চন্দ্র বর্মন বাড়ির নং : এন0000 বয়স : 23 লিঙ্গ : মহিলা	UHI2719946 ফটো উপলব্ধ
115 নাম : কিশোর কুমার বর্মন পিতার নাম: অনিল বর্মন বাড়ির নং : n0086 বয়স : 29 লিঙ্গ : পুরুষ	UHI2038495 ফটো উপলব্ধ	116 নাম : কনিকা বর্মন রায় স্বামীর নাম: প্রসেনজিৎ রায় বাড়ির নং : n0096 বয়স : 36 লিঙ্গ : মহিলা	UHI1433887 ফটো উপলব্ধ	117 নাম : যশোবালা বর্মন স্বামীর নাম: ভবেন বর্মন বাড়ির নং : n0029 বয়স : 40 লিঙ্গ : মহিলা	LZL2804987 ফটো উপলব্ধ
118 নাম : জ্যোৎস্না রায় স্বামীর নাম: রাজেন্দ্র রায় বাড়ির নং : ঝয়রাতিবারী বয়স : 69 লিঙ্গ : মহিলা	DWP1618495 ফটো উপলব্ধ	119 নাম : মাধবী বর্মন পিতার নাম: রমন বর্মন বাড়ির নং : n0174 বয়স : 51 লিঙ্গ : মহিলা	LZL2284503 ফটো উপলব্ধ	120 নাম : অনিমা বর্মন স্বামীর নাম: সুবল বর্মন বাড়ির নং : n0181 বয়স : 59 লিঙ্গ : মহিলা	WB/01/004/054494 ফটো উপলব্ধ

121 নাম : বীনা বর্মন স্বামীর নাম: পঞ্চগনন বর্মন বাড়ির নং : n0285 বয়স : 53 লিঙ্গ : মহিলা ফটো উপলব্ধ	WB/01/004/054204	122 নাম : সুশীলা বর্মন স্বামীর নাম: দেবেন বর্মন বাড়ির নং : n0095 বয়স : 71 লিঙ্গ : মহিলা ফটো উপলব্ধ	UHI0625533	123 নাম : ময়না বর্মন স্বামীর নাম: প্রদীপ বর্মন বাড়ির নং : n0287 বয়স : 44 লিঙ্গ : মহিলা ফটো উপলব্ধ	LZL2736445
124 নাম : শেফালী বর্মন স্বামীর নাম: রামকুমার বর্মন বাড়ির নং : n0151 বয়স : 59 লিঙ্গ : মহিলা ফটো উপলব্ধ	WB/01/004/051406	125 নাম : চাম্পা বর্মন স্বামীর নাম: সুভাষ বর্মন বাড়ির নং : n0345 বয়স : 51 লিঙ্গ : মহিলা ফটো উপলব্ধ	LZL0101428	126 নাম : ভারতী বর্মন স্বামীর নাম: মিলারঞ্জন বর্মন বাড়ির নং : n0849 বয়স : 40 লিঙ্গ : মহিলা ফটো উপলব্ধ	LZL2535268
127 নাম : হীতেষ বর্মন পিতার নাম: প্রফুল্ল বর্মন বাড়ির নং : n0354 বয়স : 36 লিঙ্গ : পুরুষ ফটো উপলব্ধ	UHI1321603	128 নাম : ক্ষিতীশ বর্মন পিতার নাম: কালাচাঁদ বর্মন বাড়ির নং : n0363 বয়স : 58 লিঙ্গ : পুরুষ ফটো উপলব্ধ	WB/01/004/054567	129 নাম : ভবেশ বর্মন পিতার নাম: রজনী বর্মন বাড়ির নং : n0161 বয়স : 39 লিঙ্গ : পুরুষ ফটো উপলব্ধ	LZL2804698
130 নাম : সরদিনী বর্মন স্বামীর নাম: কালাচাঁদ বর্মন বাড়ির নং : n0171 বয়স : 76 লিঙ্গ : মহিলা ফটো উপলব্ধ	WB/01/004/054557	131 নাম : সঙ্গীতা বর্মন স্বামীর নাম: বিষ্ণু বর্মন বাড়ির নং : খয়রাতিবারি বয়স : 31 লিঙ্গ : মহিলা ফটো উপলব্ধ	UHI2146256	132 নাম : মনিতা বর্মন স্বামীর নাম: প্রদীপ বর্মন বাড়ির নং : n0164 বয়স : 49 লিঙ্গ : মহিলা ফটো উপলব্ধ	WB/01/004/054157
133 নাম : জয়ন্তী বর্মন স্বামীর নাম: রঘুবীর বর্মন বাড়ির নং : n0280 বয়স : 45 লিঙ্গ : মহিলা ফটো উপলব্ধ	LZL2017093	134 নাম : চিরবালা বর্মন স্বামীর নাম: রুপেশ্বর বর্মন বাড়ির নং : n0281 বয়স : 76 লিঙ্গ : মহিলা ফটো উপলব্ধ	WB/01/004/054207	135 নাম : গীতা বর্মন স্বামীর নাম: পলেন বর্মন বাড়ির নং : n0179 বয়স : 66 লিঙ্গ : মহিলা ফটো উপলব্ধ	WB/01/004/054482
136 নাম : জয়ন্তী বর্মন স্বামীর নাম: সমীর বর্মন বাড়ির নং : n0283 বয়স : 42 লিঙ্গ : মহিলা ফটো উপলব্ধ	UHI1899921	137 নাম : প্রদীপ বর্মন পিতার নাম: রমেশ বর্মন বাড়ির নং : n0286 বয়স : 57 লিঙ্গ : পুরুষ ফটো উপলব্ধ	LZL2284354	138 নাম : অনিমা বর্মন স্বামীর নাম: ইন্দ্রজিৎ বর্মন বাড়ির নং : n0184 বয়স : 39 লিঙ্গ : মহিলা ফটো উপলব্ধ	UHI1899814
139 নাম : বিশ্বনাথ বর্মন পিতার নাম: রমেশ চন্দ্র বর্মন বাড়ির নং : n0299 বয়স : 50 লিঙ্গ : পুরুষ ফটো উপলব্ধ	WB/01/004/054516	140 নাম : কালি দাস বর্মন পিতার নাম: দেবেন বর্মন বাড়ির নং : n0096 বয়স : 58 লিঙ্গ : পুরুষ ফটো উপলব্ধ	UHI0625541	141 নাম : খোকন বর্মন পিতার নাম: কান্তি বর্মন বাড়ির নং : এন0016 বয়স : 26 লিঙ্গ : পুরুষ ফটো উপলব্ধ	UHI2451243
142 নাম : বীনা বর্মন (রায়) স্বামীর নাম: মোহন বর্মন বাড়ির নং : n0015 বয়স : 39 লিঙ্গ : মহিলা ফটো উপলব্ধ	LZL2805083	143 নাম : স্বপন বর্মন পিতার নাম: ভবেন বর্মন বাড়ির নং : n0029 বয়স : 58 লিঙ্গ : পুরুষ ফটো উপলব্ধ	LZL2285435	144 নাম : রমা (দাস) বর্মন স্বামীর নাম: স্বপন বর্মন বাড়ির নং : n0029 বয়স : 56 লিঙ্গ : মহিলা ফটো উপলব্ধ	LZL2286177
145 নাম : শম্ভু বর্মন পিতার নাম: হরিশ বর্মন বাড়ির নং : n0206 বয়স : 66 লিঙ্গ : পুরুষ ফটো উপলব্ধ	UHI2541928	146 নাম : নিবাস বর্মন পিতার নাম: সতীশ বর্মন বাড়ির নং : n0208 বয়স : 41 লিঙ্গ : পুরুষ ফটো উপলব্ধ	UHI1772227	147 নাম : রতন বর্মন পিতার নাম: হরিদাস বর্মন বাড়ির নং : n0325 বয়স : 37 লিঙ্গ : পুরুষ ফটো উপলব্ধ	UHI1604917
148 নাম : ফুলতি বর্মন স্বামীর নাম: বিমল বর্মন বাড়ির নং : n0257 বয়স : 49 লিঙ্গ : মহিলা ফটো উপলব্ধ	WB/01/004/054205	149 নাম : লক্ষী বর্মন স্বামীর নাম: গনেশ বর্মন বাড়ির নং : n0090 বয়স : 48 লিঙ্গ : মহিলা ফটো উপলব্ধ	UHI0625293	150 নাম : দেবেন্দ্র বর্মন পিতার নাম: ধর্জেন্দ্র বর্মন বাড়ির নং : n0094 বয়স : 76 লিঙ্গ : পুরুষ ফটো উপলব্ধ	UHI0625558

151 নাম : বীনা আচার্যী পিতার নাম: নিতাই আচার্যী বাড়ির নং : n0141 বয়স : 37 লিঙ্গ : মহিলা	UHI2038354 ফটো উপলব্ধ	152 নাম : নিবাস বর্মন পিতার নাম: প্রদীপ বর্মন বাড়ির নং : n0163 বয়স : 29 লিঙ্গ : পুরুষ	UHI2410967 ফটো উপলব্ধ	153 নাম : শান্তি বর্মন স্বামীর নাম: ভারত বর্মন বাড়ির নং : n0081 বয়স : 41 লিঙ্গ : মহিলা	LZL2285641 ফটো উপলব্ধ
154 নাম : শুভজিৎ বর্মন পিতার নাম: নরিন বর্মন বাড়ির নং : এন0061 বয়স : 23 লিঙ্গ : পুরুষ	UHI2719912 ফটো উপলব্ধ	155 নাম : সূচিত্রা বর্মন স্বামীর নাম: বিষ্ণু বর্মন বাড়ির নং : n0312 বয়স : 41 লিঙ্গ : মহিলা	DWP2590297 ফটো উপলব্ধ	156 নাম : শ্যাম বর্মন পিতার নাম: পঞ্চানন বর্মন বাড়ির নং : n0285 বয়স : 30 লিঙ্গ : পুরুষ	UHI1899723 ফটো উপলব্ধ
157 নাম : সুখমা বর্মন স্বামীর নাম: গোবিন্দ বর্মন বাড়ির নং : n0182 বয়স : 31 লিঙ্গ : মহিলা	UHI1899848 ফটো উপলব্ধ	158 নাম : মঙ্গলা বর্মন স্বামীর নাম: সতীশ বর্মন বাড়ির নং : n0185 বয়স : 68 লিঙ্গ : মহিলা	WB/01/004/054285 ফটো উপলব্ধ	159 নাম : জ্যোতি বর্মন স্বামীর নাম: ফুলেশ্বর বর্মন বাড়ির নং : n0086 বয়স : 29 লিঙ্গ : মহিলা	UHI2147718 ফটো উপলব্ধ
160 নাম : তপন বর্মন পিতার নাম: হরিচরন বর্মন বাড়ির নং : n0336 বয়স : 34 লিঙ্গ : পুরুষ	UHI1432590 ফটো উপলব্ধ	161 নাম : নরিন বর্মন পিতার নাম: হরেন্দ্র বর্মন বাড়ির নং : n0061 বয়স : 53 লিঙ্গ : পুরুষ	WB/01/004/054527 ফটো উপলব্ধ	162 নাম : পিংকি বর্মন পিতার নাম: কান্তি বর্মন বাড়ির নং : n0029 বয়স : 29 লিঙ্গ : মহিলা	UHI2038487 ফটো উপলব্ধ
163 নাম : মলিন বর্মন পিতার নাম: উপেন্দ্র বর্মন বাড়ির নং : n0046 বয়স : 39 লিঙ্গ : পুরুষ	UHI0625178 ফটো উপলব্ধ	164 নাম : ময়না দে পিতার নাম: রবীন্দ্র দে বাড়ির নং : n0065 বয়স : 43 লিঙ্গ : পুরুষ	LZL2250785 ফটো উপলব্ধ	165 নাম : জয়মালা বর্মন স্বামীর নাম: হরিপদ বর্মন বাড়ির নং : n0056 বয়স : 53 লিঙ্গ : মহিলা	WB/01/004/054198 ফটো উপলব্ধ
166 নাম : আনন্দ দে পিতার নাম: ময়না দে বাড়ির নং : n0065 বয়স : 43 লিঙ্গ : পুরুষ	UHI1655224 ফটো উপলব্ধ	167 নাম : গোবিন্দ দে পিতার নাম: ময়না দে বাড়ির নং : n0065 বয়স : 43 লিঙ্গ : পুরুষ	UHI1772375 ফটো উপলব্ধ	168 নাম : মালতী বর্মন স্বামীর নাম: নিমাই বর্মন বাড়ির নং : n0169 বয়স : 55 লিঙ্গ : মহিলা	LZL1626241 ফটো উপলব্ধ
169 নাম : গনেশ বর্মন পিতার নাম: দীননাথ বর্মন বাড়ির নং : n0398 বয়স : 56 লিঙ্গ : পুরুষ	UHI2541829 ফটো উপলব্ধ	170 নাম : রতন বর্মন পিতার নাম: শিবচরন বর্মন বাড়ির নং : n0239 বয়স : 42 লিঙ্গ : পুরুষ	UHI2205102 ফটো উপলব্ধ	171 নাম : আকালী বর্মন স্বামীর নাম: সুনীল বর্মন বাড়ির নং : n0189 বয়স : 55 লিঙ্গ : মহিলা	WB/01/004/054264 ফটো উপলব্ধ
172 নাম : জগদীশ বর্মন পিতার নাম: হরিশ বর্মন বাড়ির নং : n0192 বয়স : 58 লিঙ্গ : পুরুষ	WB/01/004/054094 ফটো উপলব্ধ	173 নাম : সুরেশ বর্মন পিতার নাম: সতীশ বর্মন বাড়ির নং : n0207 বয়স : 69 লিঙ্গ : পুরুষ	WB/01/004/054253 ফটো উপলব্ধ	174 নাম : শম্ভু বর্মন পিতার নাম: টন্ডু বর্মন বাড়ির নং : n0322 বয়স : 61 লিঙ্গ : পুরুষ	UHI2542223 ফটো উপলব্ধ
175 নাম : হরিচরন বর্মন পিতার নাম: চন্দ্রকান্ত বর্মন বাড়ির নং : n0323 বয়স : 59 লিঙ্গ : পুরুষ	WB/01/004/054518 ফটো উপলব্ধ	176 নাম : মাম্পি বর্মন মায়ের নাম: সুমিত্রা বর্মন বাড়ির নং : n0200 বয়স : 29 লিঙ্গ : মহিলা	UHI2147643 ফটো উপলব্ধ	177 নাম : শংকর বর্মন পিতার নাম: রবীচান বর্মন বাড়ির নং : n0392 বয়স : 30 লিঙ্গ : পুরুষ	UHI1940675 ফটো উপলব্ধ
178 নাম : নবীন বর্মন পিতার নাম: মহেন্দ্র বর্মন বাড়ির নং : n0071 বয়স : 98 লিঙ্গ : পুরুষ	WB/01/004/054351 ফটো উপলব্ধ	179 নাম : পূরমিলা রায় বর্মন স্বামীর নাম: নারায়ন বর্মন বাড়ির নং : n0146 বয়স : 35 লিঙ্গ : মহিলা	UHI2038461 ফটো উপলব্ধ	180 নাম : দয়াল বর্মন পিতার নাম: বিমল বর্মন বাড়ির নং : n0150 বয়স : 34 লিঙ্গ : পুরুষ	UHI1556406 ফটো উপলব্ধ

181 নাম : প্রদীপ বর্মণ পিতার নাম: উপেন বর্মণ বাড়ির নং : n0163 বয়স : 55 লিঙ্গ : পুরুষ	WB/01/004/054540 ফটো উপলব্ধ	182 নাম : সুসিতা রায় বর্মণ স্বামীর নাম: নিবাস বর্মণ বাড়ির নং : এন000 বয়স : 23 লিঙ্গ : মহিলা	UHI2946127 ফটো উপলব্ধ	183 নাম : বীজেন বর্মণ পিতার নাম: ঝন্টু বর্মণ বাড়ির নং : এন0155 বয়স : 37 লিঙ্গ : পুরুষ	UHI2452217 ফটো উপলব্ধ
184 নাম : চিরঞ্জিত বর্মণ পিতার নাম: মহেশ বর্মণ বাড়ির নং : এন এইচ এন বয়স : 25 লিঙ্গ : পুরুষ	UHI2468031 ফটো উপলব্ধ	185 নাম : শিবু বর্মণ পিতার নাম: সুরেশ বর্মণ বাড়ির নং : এন0207 বয়স : 41 লিঙ্গ : পুরুষ	UHI2468007 ফটো উপলব্ধ	186 নাম : হরিপদ বর্মণ পিতার নাম: নিমাই বর্মণ বাড়ির নং : এন0000 বয়স : 32 লিঙ্গ : পুরুষ	UHI2805380 ফটো উপলব্ধ
187 নাম : সুব্রত বর্মণ পিতার নাম: রবিচান বর্মণ বাড়ির নং : N0230 বয়স : 25 লিঙ্গ : পুরুষ	UHI2625457 ফটো উপলব্ধ	188 নাম : অনিমা রায় (আইচ) স্বামীর নাম: গনেশ রায় বাড়ির নং : n0141 বয়স : 31 লিঙ্গ : মহিলা	UHI1772318 ফটো উপলব্ধ	189 নাম : রতন বর্মণ পিতার নাম: ধীরেন বর্মণ বাড়ির নং : n0368 বয়স : 55 লিঙ্গ : পুরুষ	UHI0611210 ফটো উপলব্ধ
190 নাম : কান্ত বর্মণ পিতার নাম: গণেশ বর্মণ বাড়ির নং : এন এইচ এন বয়স : 25 লিঙ্গ : পুরুষ	UHI2451276 ফটো উপলব্ধ	191 নাম : মনোজ বর্মণ পিতার নাম: জগদীশ বর্মণ বাড়ির নং : এন0192 বয়স : 25 লিঙ্গ : পুরুষ	UHI2452118 ফটো উপলব্ধ	192 নাম : সুমন্ত বর্মণ পিতার নাম: রঘুবীর বর্মণ বাড়ির নং : এন0279 বয়স : 25 লিঙ্গ : পুরুষ	UHI2452159 ফটো উপলব্ধ
193 নাম : গীতা বর্মণ স্বামীর নাম: জগন্নাথ বর্মণ বাড়ির নং : n0105 বয়স : 53 লিঙ্গ : মহিলা	UHI0625343 ফটো উপলব্ধ	194 নাম : বিমল বর্মণ পিতার নাম: দামোদর বর্মণ বাড়ির নং : n0150 বয়স : 53 লিঙ্গ : পুরুষ	WB/01/004/054298 ফটো উপলব্ধ	195 নাম : সুকুমার বর্মণ পিতার নাম: রমন বর্মণ বাড়ির নং : n0176 বয়স : 53 লিঙ্গ : পুরুষ	WB/01/004/054010 ফটো উপলব্ধ
196 নাম : গবিন্দ বর্মণ পিতার নাম: সুবল বর্মণ বাড়ির নং : n0182 বয়স : 39 লিঙ্গ : পুরুষ	LZL2535300 ফটো উপলব্ধ	197 নাম : বিশ্বজিৎ বর্মণ পিতার নাম: সতীশ বর্মণ বাড়ির নং : n0183 বয়স : 36 লিঙ্গ : পুরুষ	UHI1433861 ফটো উপলব্ধ	198 নাম : অনিতা দাস (বর্মণ) স্বামীর নাম: ভবেশ বর্মণ বাড়ির নং : n0161 বয়স : 30 লিঙ্গ : মহিলা	UHI2038479 ফটো উপলব্ধ
199 নাম : মনি বর্মণ পিতার নাম: মুকুন্দ বর্মণ বাড়ির নং : এন000 বয়স : 21 লিঙ্গ : মহিলা	UHI2858348 ফটো উপলব্ধ	200 নাম : মামনি বর্মণ পিতার নাম: মুকুন্দ বর্মণ বাড়ির নং : এন00297 বয়স : 22 লিঙ্গ : মহিলা	UHI2785269 ফটো উপলব্ধ	201 নাম : ঝন্টু বর্মণ পিতার নাম: কাচুয়া বর্মণ বাড়ির নং : n0155 বয়স : 61 লিঙ্গ : পুরুষ	WB/01/004/054013 ফটো উপলব্ধ
202 নাম : শেফালী বর্মণ পিতার নাম: বিনোদ বিহারী বর্মণ বাড়ির নং : n0343 বয়স : 33 লিঙ্গ : মহিলা	UHI2147890 ফটো উপলব্ধ	203 নাম : বিনয় বর্মণ পিতার নাম: সমারু বর্মণ বাড়ির নং : n0333 বয়স : 42 লিঙ্গ : পুরুষ	LZL2017432 ফটো উপলব্ধ	204 নাম : সুদীপ বর্মণ পিতার নাম: গনেশ বর্মণ বাড়ির নং : n0089 বয়স : 31 লিঙ্গ : পুরুষ	UHI1772391 ফটো উপলব্ধ
205 নাম : মহারুল হোসেন পিতার নাম: ইজারুদ্দিন মিয়া বাড়ির নং : এন000 বয়স : 25 লিঙ্গ : পুরুষ	UHI2440600 ফটো উপলব্ধ	206 নাম : পূজা রায় স্বামীর নাম: সুদীপ বর্মণ বাড়ির নং : খয়রাতিবারি বয়স : 21 লিঙ্গ : মহিলা	UHI3014818 ফটো উপলব্ধ	207 নাম : বিষ্ণু বর্মণ পিতার নাম: প্রদীপ বর্মণ বাড়ির নং : n0286 বয়স : 26 লিঙ্গ : পুরুষ	UHI2410926 ফটো উপলব্ধ
208 নাম : বাচ্চানী বর্মণ স্বামীর নাম: খুশি মোহন বর্মণ বাড়ির নং : n0092 বয়স : 76 লিঙ্গ : মহিলা	UHI0625251 ফটো উপলব্ধ	209 নাম : তুলসী দাস বর্মণ স্বামীর নাম: সুকান্ত বর্মণ বাড়ির নং : n0188 বয়স : 27 লিঙ্গ : মহিলা	UHI2410942 ফটো উপলব্ধ	210 নাম : মামনি বর্মণ স্বামীর নাম: হীতেশ বর্মণ বাড়ির নং : n0354 বয়স : 31 লিঙ্গ : মহিলা	UHI2410975 ফটো উপলব্ধ

211 নাম : রোহিত বর্মন পিতার নাম: হরিপদ বর্মন বাড়ির নং : n0055 বয়স : 26 লিঙ্গ : পুরুষ	UHI2410991 ফটো উপলব্ধ	212 নাম : অঞ্জলী বর্মন স্বামীর নাম: ঝনু বর্মন বাড়ির নং : n0156 বয়স : 57 লিঙ্গ : মহিলা	WB/01/004/054046 ফটো উপলব্ধ	213 নাম : সুখেশ্বরী বর্মন স্বামীর নাম: রজনী বর্মন বাড়ির নং : n0160 বয়স : 71 লিঙ্গ : মহিলা	WB/01/004/054085 ফটো উপলব্ধ
214 নাম : সাবিত্রী বর্মন স্বামীর নাম: বাবলু বর্মন বাড়ির নং : n0178 বয়স : 37 লিঙ্গ : মহিলা	UHI2598928 ফটো উপলব্ধ	215 নাম : দীনেশ্বরী বর্মন স্বামীর নাম: সতীশ বর্মন বাড়ির নং : n0208 বয়স : 84 লিঙ্গ : মহিলা	UHI2606200 ফটো উপলব্ধ	216 নাম : নীলারঞ্জন বর্মন পিতার নাম: বিনোদবিহারী বর্মন বাড়ির নং : n0342 বয়স : 61 লিঙ্গ : পুরুষ	LZL2284438 ফটো উপলব্ধ
217 নাম : রাজকুমারী বর্মন স্বামীর নাম: হরিদাস বর্মন বাড়ির নং : n0348 বয়স : 50 লিঙ্গ : মহিলা	UHI1321637 ফটো উপলব্ধ	218 নাম : সংগীতা রায় বর্মন স্বামীর নাম: তপন বর্মন বাড়ির নং : এন০২০৭ বয়স : 28 লিঙ্গ : মহিলা	UHI2474609 ফটো উপলব্ধ	219 নাম : রেনুকা বর্মন স্বামীর নাম: বিনোদ বিহারী বর্মন বাড়ির নং : n0350 বয়স : 82 লিঙ্গ : মহিলা	UHI1321660 ফটো উপলব্ধ
220 নাম : বিষ্ণু বর্মন পিতার নাম: পুণ্যেশ্বর বর্মন বাড়ির নং : n0338 বয়স : 39 লিঙ্গ : পুরুষ	LZL2804672 ফটো উপলব্ধ	221 নাম : পদমিনী বর্মন পিতার নাম: নরিন বর্মন বাড়ির নং : n0061 বয়স : 27 লিঙ্গ : মহিলা	UHI2333672 ফটো উপলব্ধ	222 নাম : গৌরী বর্মন স্বামীর নাম: গণেশ বর্মন বাড়ির নং : n0101 বয়স : 51 লিঙ্গ : মহিলা	UHI0625285 ফটো উপলব্ধ
223 নাম : নারায়ণ বর্মন পিতার নাম: রামকুমার বর্মন বাড়ির নং : n0146 বয়স : 41 লিঙ্গ : পুরুষ	LZL2285773 ফটো উপলব্ধ	224 নাম : দয়ানিধী বর্মন পিতার নাম: রামকুমার বর্মন বাড়ির নং : n0147 বয়স : 39 লিঙ্গ : পুরুষ	LZL2736155 ফটো উপলব্ধ	225 নাম : ঝুন বর্মন স্বামীর নাম: প্রসেনজিৎ বর্মন বাড়ির নং : এন0260 বয়স : 31 লিঙ্গ : মহিলা	UHI1859198 ফটো উপলব্ধ
226 নাম : কনিকা বর্মন স্বামীর নাম: প্রবীত বর্মন বাড়ির নং : n0063 বয়স : 45 লিঙ্গ : মহিলা	UHI1433846 ফটো উপলব্ধ	227 নাম : দিপালী বর্মন স্বামীর নাম: রাজেন বর্মন বাড়ির নং : n0292 বয়স : 37 লিঙ্গ : মহিলা	LZL2804805 ফটো উপলব্ধ	228 নাম : চারুবালা বর্মন স্বামীর নাম: সুকুমার বর্মন বাড়ির নং : n0175 বয়স : 43 লিঙ্গ : মহিলা	LZL2017390 ফটো উপলব্ধ
229 নাম : সমীর বর্মন পিতার নাম: রুপেশ্বর বর্মন বাড়ির নং : n0283 বয়স : 43 লিঙ্গ : পুরুষ	LZL2017408 ফটো উপলব্ধ	230 নাম : অজয় বর্মন পিতার নাম: বাবলু বর্মন বাড়ির নং : n0177 বয়স : 31 লিঙ্গ : পুরুষ	UHI1899855 ফটো উপলব্ধ	231 নাম : সুবল বর্মন পিতার নাম: পবিনাথ বর্মন বাড়ির নং : n0180 বয়স : 67 লিঙ্গ : পুরুষ	WB/01/004/054491 ফটো উপলব্ধ
232 নাম : সাইদা বর্মন স্বামীর নাম: জাবেদা আলী মিয়া বাড়ির নং : n0165 বয়স : 33 লিঙ্গ : মহিলা	UHI1772193 ফটো উপলব্ধ	233 নাম : নিমাই বর্মন পিতার নাম: কালাচাঁদ বর্মন বাড়ির নং : n0168 বয়স : 60 লিঙ্গ : পুরুষ	LZL1626282 ফটো উপলব্ধ	234 নাম : সাবিত্রী বর্মন স্বামীর নাম: শ্যামাচরন বর্মন বাড়ির নং : n0276 বয়স : 61 লিঙ্গ : মহিলা	WB/01/004/054050 ফটো উপলব্ধ
235 নাম : রঘুবীর বর্মন পিতার নাম: রুপেশ্বর বর্মন বাড়ির নং : n0279 বয়স : 51 লিঙ্গ : পুরুষ	RJ/06/0043/457288 ফটো উপলব্ধ	236 নাম : নিরবালা বর্মন পিতার নাম: রমন বর্মন বাড়ির নং : n0173 বয়স : 57 লিঙ্গ : মহিলা	LZL2284495 ফটো উপলব্ধ	237 নাম : রাজেশ্বর বর্মন পিতার নাম: রঘুবীর বর্মন বাড়ির নং : n0279 বয়স : 29 লিঙ্গ : পুরুষ	UHI2038339 ফটো উপলব্ধ
238 নাম : রুপেশ্বর বর্মন পিতার নাম: সীতেশ্বর বর্মন বাড়ির নং : n0282 বয়স : 81 লিঙ্গ : পুরুষ	WN/01/004/054259 ফটো উপলব্ধ	239 নাম : অর্জুন বর্মন পিতার নাম: পঞ্চানন বর্মন বাড়ির নং : n0284 বয়স : 31 লিঙ্গ : পুরুষ	UHI1772235 ফটো উপলব্ধ	240 নাম : বিশ্বনাথ বর্মন পিতার নাম: শ্যামাচরন বর্মন বাড়ির নং : n0275 বয়স : 36 লিঙ্গ : পুরুষ	UHI1434067 ফটো উপলব্ধ

241 নাম : সুশীল বর্মণ পিতার নাম: সাঞ্জুনাথ বর্মণ বাড়ির নং : n0334 বয়স : 43 লিঙ্গ : পুরুষ	UHI0610618 ফটো উপলব্ধ	242 নাম : জগবন্ধু বর্মণ পিতার নাম: যোগীন্দ্র বর্মণ বাড়ির নং : n0044 বয়স : 51 লিঙ্গ : পুরুষ	LZL2666352 ফটো উপলব্ধ	243 নাম : সুকুমার বর্মণ পিতার নাম: পূর্ণচন্দ্র বর্মণ বাড়ির নং : n0212 বয়স : 50 লিঙ্গ : পুরুষ	WB/01/004/054407 ফটো উপলব্ধ
244 নাম : প্রদীপ বর্মণ পিতার নাম: পলেন বর্মণ বাড়ির নং : n0229 বয়স : 43 লিঙ্গ : পুরুষ	LZL2284545 ফটো উপলব্ধ	245 নাম : অভিজিৎ বর্মণ পিতার নাম: কান্তি বর্মণ বাড়ির নং : এন0016 বয়স : 23 লিঙ্গ : পুরুষ	UHI2719904 ফটো উপলব্ধ	246 নাম : সুশান্ত বর্মণ পিতার নাম: রামপ্রসাদ বর্মণ বাড়ির নং : n0404 বয়স : 28 লিঙ্গ : পুরুষ	UHI2302040 ফটো উপলব্ধ
247 নাম : চিনিবালা বর্মণ স্বামীর নাম: কান্তি বর্মণ বাড়ির নং : n0047 বয়স : 45 লিঙ্গ : মহিলা	LZL2666337 ফটো উপলব্ধ	248 নাম : ছকিনা খাতুন (বিবি) স্বামীর নাম: আইনুল মিঞা বাড়ির নং : n0047 বয়স : 31 লিঙ্গ : মহিলা	UHI1772185 ফটো উপলব্ধ	249 নাম : রীনা বর্মণ পিতার নাম: বিশ্বনাথ বর্মণ বাড়ির নং : এন0000 বয়স : 21 লিঙ্গ : মহিলা	UHI2858512 ফটো উপলব্ধ
250 নাম : রামপ্রসাদ বর্মণ পিতার নাম: খট্ট বর্মণ বাড়ির নং : n0057 বয়স : 61 লিঙ্গ : পুরুষ	WB/01/004/054497 ফটো উপলব্ধ	251 নাম : নন্দ দে পিতার নাম: ময়না দে বাড়ির নং : n0085 বয়স : 29 লিঙ্গ : পুরুষ	UHI2038412 ফটো উপলব্ধ	252 নাম : শিবানী বর্মণ স্বামীর নাম: রমাপ্রসাদ বর্মণ বাড়ির নং : n0058 বয়স : 53 লিঙ্গ : মহিলা	WB/01/004/054202 ফটো উপলব্ধ
253 নাম : বাবলু বর্মণ পিতার নাম: পবিনাথ বর্মণ বাড়ির নং : n0177 বয়স : 55 লিঙ্গ : পুরুষ	UHI2598969 ফটো উপলব্ধ	254 নাম : সঞ্জিত বর্মণ পিতার নাম: শম্ভু বর্মণ বাড়ির নং : n0206 বয়স : 32 লিঙ্গ : পুরুষ	UHI1772276 ফটো উপলব্ধ	255 নাম : তপন বর্মণ পিতার নাম: সুরেশ বর্মণ বাড়ির নং : n0207 বয়স : 31 লিঙ্গ : পুরুষ	UHI1772243 ফটো উপলব্ধ
256 নাম : সুভাষ বর্মণ পিতার নাম: সতীশ বর্মণ বাড়ির নং : n0208 বয়স : 45 লিঙ্গ : পুরুষ	UHI1772250 ফটো উপলব্ধ	257 নাম : তুষার বর্মণ পিতার নাম: সুভাষ বর্মণ বাড়ির নং : এন000 বয়স : 20 লিঙ্গ : পুরুষ	UHI2972776 ফটো উপলব্ধ	258 নাম : তপন বর্মণ পিতার নাম: ধীরেন বর্মণ বাড়ির নং : 00 বয়স : 38 লিঙ্গ : পুরুষ	UHI0611236 ফটো উপলব্ধ
259 নাম : মুন (রায়) দাস স্বামীর নাম: খোকন রায় বাড়ির নং : n0229 বয়স : 32 লিঙ্গ : মহিলা	UHI1772300 ফটো উপলব্ধ	260 নাম : অনিমা বর্মণ পিতার নাম: নবীন বর্মণ বাড়ির নং : n0068 বয়স : 51 লিঙ্গ : মহিলা	WB/01/004/054159 ফটো উপলব্ধ	261 নাম : বাবলি বর্মণ স্বামীর নাম: প্রসেঞ্জিত বর্মণ বাড়ির নং : n0322 বয়স : 27 লিঙ্গ : মহিলা	UHI2333649 ফটো উপলব্ধ
262 নাম : অনিলা বর্মণ স্বামীর নাম: কালিদাস বর্মণ বাড়ির নং : n0103 বয়স : 54 লিঙ্গ : মহিলা	UHI0625202 ফটো উপলব্ধ	263 নাম : পুসুনী বর্মণ স্বামীর নাম: ক্ষিতীশ বর্মণ বাড়ির নং : n0154 বয়স : 49 লিঙ্গ : মহিলা	UHI1899731 ফটো উপলব্ধ	264 নাম : মেজেন বর্মণ পিতার নাম: পবিনাথ বর্মণ বাড়ির নং : n0230 বয়স : 73 লিঙ্গ : পুরুষ	WB/01/004/054548 ফটো উপলব্ধ
265 নাম : মালতী বর্মণ স্বামীর নাম: মেজেন বর্মণ বাড়ির নং : n0233 বয়স : 67 লিঙ্গ : মহিলা	WB/01/004/054281 ফটো উপলব্ধ	266 নাম : নরেন বর্মণ পিতার নাম: হরেন্দ্র বর্মণ বাড়ির নং : n0245 বয়স : 66 লিঙ্গ : পুরুষ	WB/01/004/054178 ফটো উপলব্ধ	267 নাম : পরিমল বর্মণ পিতার নাম: পবিনাথ বর্মণ বাড়ির নং : n0261 বয়স : 55 লিঙ্গ : পুরুষ	WB/01/004/054008 ফটো উপলব্ধ
268 নাম : সবিতা বর্মণ স্বামীর নাম: পরিমল বর্মণ বাড়ির নং : n0262 বয়স : 51 লিঙ্গ : মহিলা	WB/01/004/054162 ফটো উপলব্ধ	269 নাম : টুলী (রায়) বর্মণ স্বামীর নাম: সঞ্জয় বর্মণ বাড়ির নং : n0266 বয়স : 37 লিঙ্গ : মহিলা	UHI1899871 ফটো উপলব্ধ	270 নাম : পঞ্চগনন বর্মণ পিতার নাম: রমেশ চন্দ্র বর্মণ বাড়ির নং : n0397 বয়স : 61 লিঙ্গ : পুরুষ	UHI2542280 ফটো উপলব্ধ

271 নাম : মনকি বর্মন পিতার নাম : স্বপন বর্মন বাড়ির নং : n0029 বয়স : 29 লিঙ্গ : মহিলা	UHI1655307 ফটো উপলব্ধ	272 নাম : সুভম বর্মন পিতার নাম : স্বপন বর্মন বাড়ির নং : n0029 বয়স : 29 লিঙ্গ : পুরুষ	UHI2038396 ফটো উপলব্ধ	273 নাম : সুনীল বর্মন পিতার নাম : ধরনী বর্মন বাড়ির নং : n0188 বয়স : 61 লিঙ্গ : পুরুষ	WB/01/004/054294 ফটো উপলব্ধ
274 নাম : সুকান্ত বর্মন পিতার নাম : সুনীল বর্মন বাড়ির নং : n0188 বয়স : 35 লিঙ্গ : পুরুষ	UHI1556380 ফটো উপলব্ধ	275 নাম : অঞ্জলী বর্মন স্বামীর নাম : মনু বর্মন বাড়ির নং : n0304 বয়স : 59 লিঙ্গ : মহিলা	RJ/06/044/385161 ফটো উপলব্ধ	276 নাম : সুমিত্র বর্মন স্বামীর নাম : বিলত বর্মন বাড়ির নং : n0200 বয়স : 50 লিঙ্গ : মহিলা	WB/01/004/054227 ফটো উপলব্ধ
277 নাম : অলক বর্মন পিতার নাম : প্রফুল্ল চন্দ্র বর্মন বাড়ির নং : n0215 বয়স : 38 লিঙ্গ : পুরুষ	LZL2736676 ফটো উপলব্ধ	278 নাম : মায়ী বর্মন স্বামীর নাম : প্রফুল্ল চন্দ্র বর্মন বাড়ির নং : n0216 বয়স : 54 লিঙ্গ : মহিলা	WB/01/004/054268 ফটো উপলব্ধ	279 নাম : মিতুন বর্মন পিতার নাম : স্বদেশ বর্মন বাড়ির নং : n0155 বয়স : 32 লিঙ্গ : পুরুষ	UHI2147817 ফটো উপলব্ধ
280 নাম : সরবালা রায় (বর্মন) স্বামীর নাম : বিষ্ণু বর্মন বাড়ির নং : n0338 বয়স : 36 লিঙ্গ : মহিলা	UHI2038420 ফটো উপলব্ধ	281 নাম : দীপ্তী আচাষী স্বামীর নাম : নিতাই আচাষী বাড়ির নং : n0141 বয়স : 29 লিঙ্গ : মহিলা	UHI2147692 ফটো উপলব্ধ	282 নাম : পম্পা বর্মন পিতার নাম : বাবলু বর্মন বাড়ির নং : n0177 বয়স : 28 লিঙ্গ : মহিলা	UHI2147775 ফটো উপলব্ধ
283 নাম : দেবশীষ বর্মন পিতার নাম : সুব্রত বর্মন বাড়ির নং : n0230 বয়স : 33 লিঙ্গ : পুরুষ	UHI2147791 ফটো উপলব্ধ	284 নাম : রবীন্দ্র বর্মন পিতার নাম : ধীরেন বর্মন বাড়ির নং : n0230 বয়স : 33 লিঙ্গ : পুরুষ	UHI1772417 ফটো উপলব্ধ	285 নাম : মলিন বর্মন মায়ের নাম : সিনো বর্মন বাড়ির নং : n0247 বয়স : 40 লিঙ্গ : পুরুষ	UHI1556356 ফটো উপলব্ধ
286 নাম : মীনা বর্মন স্বামীর নাম : পুন্যেশ্বর বর্মন বাড়ির নং : n0258 বয়স : 58 লিঙ্গ : মহিলা	UHI2541944 ফটো উপলব্ধ	287 নাম : প্রসেনজিৎ বর্মন পিতার নাম : পুন্যেশ্বর বর্মন বাড়ির নং : n0260 বয়স : 34 লিঙ্গ : পুরুষ	UHI1434059 ফটো উপলব্ধ	288 নাম : রাজকুমারী বর্মন স্বামীর নাম : কামেনী বর্মন বাড়ির নং : n0273 বয়স : 71 লিঙ্গ : মহিলা	WB/01/004/054188 ফটো উপলব্ধ
289 নাম : সম্পি রায় পিতার নাম : রামানন্দ রায় বাড়ির নং : N0150 বয়স : 29 লিঙ্গ : মহিলা	TIH1876143 ফটো উপলব্ধ	290 নাম : কৃষ্ণা বর্মন পিতার নাম : ক্ষিতিশ বর্মন বাড়ির নং : এন000 বয়স : 21 লিঙ্গ : মহিলা	UHI2884237 ফটো উপলব্ধ	291 নাম : অষ্টমী বর্মন পিতার নাম : প্রবীত বর্মন বাড়ির নং : এন0063 বয়স : 22 লিঙ্গ : মহিলা	UHI2787026 ফটো উপলব্ধ
292 নাম : রাধি বর্মন স্বামীর নাম : দেবেন্দ্র বর্মন বাড়ির নং : n0230 বয়স : 31 লিঙ্গ : মহিলা	UHI2147767 ফটো উপলব্ধ	293 নাম : মল্লিকা বর্মন পিতার নাম : বিলাত বর্মন বাড়ির নং : N0200 বয়স : 24 লিঙ্গ : মহিলা	UHI2625440 ফটো উপলব্ধ	294 নাম : বিনয় বর্মন পিতার নাম : কামিনী বর্মন বাড়ির নং : n0274 বয়স : 40 লিঙ্গ : পুরুষ	LZL2804680 ফটো উপলব্ধ
295 নাম : জ্যোৎস্না বর্মন স্বামীর নাম : ধীরেন বর্মন বাড়ির নং : n0240 বয়স : 69 লিঙ্গ : মহিলা	WB/01/004/054052 ফটো উপলব্ধ	296 নাম : বিমল বর্মন পিতার নাম : সুবেন বর্মন বাড়ির নং : n0263 বয়স : 65 লিঙ্গ : পুরুষ	UHI2541852 ফটো উপলব্ধ	297 নাম : সঞ্জয় বর্মন পিতার নাম : ব্রজেন বর্মন বাড়ির নং : n0266 বয়স : 40 লিঙ্গ : পুরুষ	LZL2666444 ফটো উপলব্ধ
298 নাম : মামনি বর্মন স্বামীর নাম : শিব বর্মন বাড়ির নং : N0207 বয়স : 37 লিঙ্গ : মহিলা	UHI2625556 ফটো উপলব্ধ	299 নাম : রঞ্জিত বর্মন পিতার নাম : উপেন বর্মন বাড়ির নং : n0267 বয়স : 36 লিঙ্গ : পুরুষ	UHI1433911 ফটো উপলব্ধ	300 নাম : প্রমিলা বর্মন স্বামীর নাম : উপেন বর্মন বাড়ির নং : n0268 বয়স : 81 লিঙ্গ : মহিলা	WB/01/004/054532 ফটো উপলব্ধ

301 নাম : বর্না বর্মন(মোদক) স্বামীর নাম: স্বদেশ বর্মন বাড়ির নং : n0155 বয়স : 47 লিঙ্গ : মহিলা	UHI2147809 ফটো উপলব্ধ	302 নাম : অনিতা বর্মন স্বামীর নাম: শ্যামল বর্মন বাড়ির নং : n0187 বয়স : 49 লিঙ্গ : মহিলা	UHI2603611 ফটো উপলব্ধ	303 নাম : গীতা বর্মন স্বামীর নাম: অলেশ বর্মন বাড়ির নং : n0232 বয়স : 39 লিঙ্গ : মহিলা	LZL2535755 ফটো উপলব্ধ
304 নাম : স্বপন বর্মন পিতার নাম: ধীরেন বর্মন বাড়ির নং : n0239 বয়স : 32 লিঙ্গ : পুরুষ	UHI1655273 ফটো উপলব্ধ	305 নাম : শিবানী বর্মন স্বামীর নাম: নরেন বর্মন বাড়ির নং : n0246 বয়স : 55 লিঙ্গ : মহিলা	WB/01/004/054314 ফটো উপলব্ধ	306 নাম : মিনতী বর্মন স্বামীর নাম: শ্যামল বর্মন বাড়ির নং : n0351 বয়স : 37 লিঙ্গ : মহিলা	UHI0610378 ফটো উপলব্ধ
307 নাম : শ্যামল বর্মন পিতার নাম: বিনোদ বিহারী বর্মন বাড়ির নং : n0357 বয়স : 54 লিঙ্গ : পুরুষ	UHI2594158 ফটো উপলব্ধ	308 নাম : গণেশ বর্মন পিতার নাম: স্বদেশ বর্মন বাড়ির নং : n0155 বয়স : 30 লিঙ্গ : পুরুষ	UHI2147858 ফটো উপলব্ধ	309 নাম : পুদি বর্মন স্বামীর নাম: অমল বর্মন বাড়ির নং : n0371 বয়স : 38 লিঙ্গ : মহিলা	UHI2147866 ফটো উপলব্ধ
310 নাম : শ্যামল বর্মন পিতার নাম: সুরেন বর্মন বাড়ির নং : n0186 বয়স : 55 লিঙ্গ : পুরুষ	UHI2606903 ফটো উপলব্ধ	311 নাম : স্বপা রায় (বর্মন) স্বামীর নাম: রবীন্দ্র রায় (বর্মন) বাড়ির নং : n0230 বয়স : 36 লিঙ্গ : মহিলা	UHI1899764 ফটো উপলব্ধ	312 নাম : ধীরেন বর্মন পিতার নাম: দেবেন্দ্র বর্মন বাড়ির নং : n0239 বয়স : 78 লিঙ্গ : পুরুষ	WB/01/004/054102 ফটো উপলব্ধ
313 নাম : দীপায়ন বর্মন পিতার নাম: নরেন্দ্র বর্মন বাড়ির নং : n0245 বয়স : 35 লিঙ্গ : পুরুষ	UHI1434042 ফটো উপলব্ধ	314 নাম : সোনামণী বর্মন স্বামীর নাম: বিনয় বর্মন বাড়ির নং : n0257 বয়স : 29 লিঙ্গ : মহিলা	UHI2038446 ফটো উপলব্ধ	315 নাম : গনেশ বর্মন পিতার নাম: সাজ্জনাথ বর্মন বাড়ির নং : n0288 বয়স : 53 লিঙ্গ : পুরুষ	UHI2605939 ফটো উপলব্ধ
316 নাম : কমল বর্মন পিতার নাম: পরিমল বর্মন বাড়ির নং : n0261 বয়স : 32 লিঙ্গ : পুরুষ	UHI1655240 ফটো উপলব্ধ	317 নাম : বীরবালা বর্মন স্বামীর নাম: ব্রজেন বর্মন বাড়ির নং : n0265 বয়স : 58 লিঙ্গ : মহিলা	WB/01/004/054274 ফটো উপলব্ধ	318 নাম : অরেন বর্মন পিতার নাম: উপেন বর্মন বাড়ির নং : n0269 বয়স : 66 লিঙ্গ : পুরুষ	WB/01/004/054196 ফটো উপলব্ধ
319 নাম : অঞ্জলী বর্মন স্বামীর নাম: অরেন বর্মন বাড়ির নং : n0270 বয়স : 59 লিঙ্গ : মহিলা	WB/01/004/054536 ফটো উপলব্ধ	320 নাম : গোলাপী বর্মন পিতার নাম: সুরেশ বর্মন বাড়ির নং : N0267 বয়স : 33 লিঙ্গ : মহিলা	RNL2114429 ফটো উপলব্ধ	321 নাম : জীতেন্দ্র বর্মন পিতার নাম: প্রদীপ বর্মন বাড়ির নং : n0286 বয়স : 28 লিঙ্গ : পুরুষ	UHI2147676 ফটো উপলব্ধ
322 নাম : দেবেন্দ্র বর্মন পিতার নাম: সুরেন্দ্র বর্মন বাড়ির নং : n0230 বয়স : 36 লিঙ্গ : পুরুষ	UHI2147759 ফটো উপলব্ধ	323 নাম : প্রসেঞ্জিত বর্মন পিতার নাম: রবিচান বর্মন বাড়ির নং : n0230 বয়স : 28 লিঙ্গ : পুরুষ	UHI2333664 ফটো উপলব্ধ	324 নাম : ইন্দ্রজিৎ বর্মন পিতার নাম: সতীশ বর্মন বাড়ির নং : n0184 বয়স : 40 লিঙ্গ : পুরুষ	LZL2285716 ফটো উপলব্ধ
325 নাম : নিরুপমা অধিকারী পিতার নাম: মনিন্দ্র অধিকারী বাড়ির নং : 3/144 বয়স : 30 লিঙ্গ : মহিলা	TIH1736347 ফটো উপলব্ধ	326 নাম : রুনা দাস (চৌধুরী) স্বামীর নাম: রতন কুমার দাস বাড়ির নং : n0096 বয়স : 40 লিঙ্গ : মহিলা	UHI1655356 ফটো উপলব্ধ	327 নাম : বিষ্ণু বর্মন পিতার নাম: কালীদাস বর্মন বাড়ির নং : n0096 বয়স : 33 লিঙ্গ : পুরুষ	UHI1556372 ফটো উপলব্ধ
328 নাম : মঙ্গলী বর্মন স্বামীর নাম: দেবেন্দ্র বর্মন বাড়ির নং : n0201 বয়স : 83 লিঙ্গ : মহিলা	LZL2665958 ফটো উপলব্ধ	329 নাম : গোলাপী বর্মন স্বামীর নাম: হরিচরন বর্মন বাড়ির নং : n0320 বয়স : 53 লিঙ্গ : মহিলা	WB/01/004/054049 ফটো উপলব্ধ	330 নাম : সুমিত্রা বর্মন স্বামীর নাম: সিনো বর্মন বাড়ির নং : n0326 বয়স : 47 লিঙ্গ : মহিলা	UHI1604925 ফটো উপলব্ধ

331 নাম : জগন্নাথ বর্মণ পিতার নাম: খুশিমোহন বর্মণ বাড়ির নং : n0106 বয়স : 59 লিঙ্গ : পুরুষ	UHI0625277 ফটো উপলব্ধ	332 নাম : মহাদেব বর্মণ পিতার নাম: রামকুমার বর্মণ বাড়ির নং : n0148 বয়স : 38 লিঙ্গ : পুরুষ	LZL2736684 ফটো উপলব্ধ	333 নাম : অনিল বর্মণ পিতার নাম: মহীন্দ্র বর্মণ বাড়ির নং : n0069 বয়স : 63 লিঙ্গ : পুরুষ	WB/01/004/054442 ফটো উপলব্ধ
334 নাম : সঞ্জয় বর্মণ পিতার নাম: অনিল বর্মণ বাড়ির নং : n0069 বয়স : 33 লিঙ্গ : পুরুষ	UHI1655257 ফটো উপলব্ধ	335 নাম : পিন্টু বর্মণ পিতার নাম: কালিদাস বর্মণ বাড়ির নং : n0096 বয়স : 31 লিঙ্গ : পুরুষ	UHI1772219 ফটো উপলব্ধ	336 নাম : অমল বর্মণ পিতার নাম: মেজেন বর্মণ বাড়ির নং : n0230 বয়স : 38 লিঙ্গ : পুরুষ	UHI1433895 ফটো উপলব্ধ
337 নাম : মৌমিতা রয় পিতার নাম: জগদীশ রয় বাড়ির নং : 00 বয়স : 32 লিঙ্গ : মহিলা	TIH1613413 ফটো উপলব্ধ	338 নাম : প্রিয়াঙ্কা বর্মণ পিতার নাম: পঞ্চানন বর্মণ বাড়ির নং : n0285 বয়স : 28 লিঙ্গ : মহিলা	UHI2147668 ফটো উপলব্ধ	339 নাম : সঙ্গীতা বর্মণ স্বামীর নাম: শ্যাম বর্মণ বাড়ির নং : বয়স : 22 লিঙ্গ : মহিলা	UHI2994853 ফটো উপলব্ধ
340 নাম : স্বদেশ দাম পিতার নাম: প্রকাশ দাম বাড়ির নং : n0029 বয়স : 68 লিঙ্গ : পুরুষ	UHI1772409 ফটো উপলব্ধ	341 নাম : রুপ্পা বর্মণ পিতার নাম: নরিন বর্মণ বাড়ির নং : N0061 বয়স : 24 লিঙ্গ : মহিলা	UHI2624849 ফটো উপলব্ধ	342 নাম : কনিকা বর্মণ স্বামীর নাম: বিনয় বর্মণ বাড়ির নং : n0333 বয়স : 35 লিঙ্গ : মহিলা	UHI1899889 ফটো উপলব্ধ
343 নাম : সুভাষ বর্মণ পিতার নাম: সন্টু বর্মণ বাড়ির নং : n0335 বয়স : 58 লিঙ্গ : পুরুষ	WB/01/004/054409 ফটো উপলব্ধ	344 নাম : বিজয় বর্মণ পিতার নাম: সুভাষ বর্মণ বাড়ির নং : n0335 বয়স : 31 লিঙ্গ : পুরুষ	UHI1772342 ফটো উপলব্ধ	345 নাম : ফুলেশ্বর বর্মণ পিতার নাম: সাজ্জনাথ বর্মণ বাড়ির নং : n0401 বয়স : 57 লিঙ্গ : পুরুষ	LZL2665966 ফটো উপলব্ধ
346 নাম : সম্পা (রায়) বর্মণ স্বামীর নাম: পলিন বর্মণ বাড়ির নং : n0059 বয়স : 40 লিঙ্গ : মহিলা	UHI1433945 ফটো উপলব্ধ	347 নাম : বার্না বর্মণ স্বামীর নাম: নরীন বর্মণ বাড়ির নং : n0060 বয়স : 47 লিঙ্গ : মহিলা	LZL1436633 ফটো উপলব্ধ	348 নাম : সনেশ্বরী বর্মণ স্বামীর নাম: কুশিনাথ বর্মণ বাড়ির নং : n0141 বয়স : 63 লিঙ্গ : মহিলা	UHI1772326 ফটো উপলব্ধ
349 নাম : প্রশান্ত বর্মণ পিতার নাম: নবীন বর্মণ বাড়ির নং : এন000 বয়স : 20 লিঙ্গ : পুরুষ	UHI2972792 ফটো উপলব্ধ	350 নাম : রামপ্রসাদ বর্মণ পিতার নাম: গণেশ বর্মণ বাড়ির নং : এন0288 বয়স : 23 লিঙ্গ : পুরুষ	UHI2719896 ফটো উপলব্ধ	351 নাম : নিলেশ্বরী বর্মণ স্বামীর নাম: বিমল বর্মণ বাড়ির নং : n0302 বয়স : 59 লিঙ্গ : মহিলা	UHI2541902 ফটো উপলব্ধ
352 নাম : মনু বর্মণ পিতার নাম: মনভোলা বর্মণ বাড়ির নং : n0305 বয়স : 66 লিঙ্গ : পুরুষ	RV/06/044/385160 ফটো উপলব্ধ	353 নাম : রনজিৎ বর্মণ পিতার নাম: সন্তু বর্মণ বাড়ির নং : n0206 বয়স : 29 লিঙ্গ : পুরুষ	UHI2038404 ফটো উপলব্ধ	354 নাম : অঞ্জলী বর্মণ স্বামীর নাম: তপন বর্মণ বাড়ির নং : 00 বয়স : 39 লিঙ্গ : মহিলা	LZL2536001 ফটো উপলব্ধ
355 নাম : প্রসেনজিৎ বর্মণ পিতার নাম: শন্তু বর্মণ বাড়ির নং : n0329 বয়স : 32 লিঙ্গ : পুরুষ	UHI1655216 ফটো উপলব্ধ	356 নাম : অঞ্জনা রায় বর্মণ স্বামীর নাম: গনেশ বর্মণ বাড়ির নং : n0331 বয়স : 41 লিঙ্গ : মহিলা	UHI1655315 ফটো উপলব্ধ	357 নাম : প্রবীত বর্মণ পিতার নাম: মুদী বর্মণ বাড়ির নং : n0063 বয়স : 51 লিঙ্গ : পুরুষ	UHI0625806 ফটো উপলব্ধ
358 নাম : পিংকি বর্মণ পিতার নাম: প্রবীত বর্মণ বাড়ির নং : এন000 বয়স : 20 লিঙ্গ : মহিলা	UHI2972602 ফটো উপলব্ধ	359 নাম : অতুল বর্মণ পিতার নাম: খুশি নাথ বর্মণ বাড়ির নং : এন0000 বয়স : 45 লিঙ্গ : পুরুষ	UHI2815488 ফটো উপলব্ধ	360 নাম : শ্যামলী বর্মণ স্বামীর নাম: সুকুমার বর্মণ বাড়ির নং : n0217 বয়স : 41 লিঙ্গ : মহিলা	LZL2283265 ফটো উপলব্ধ

361 নাম : মুকুন্দ বর্মণ পিতার নাম: রমেশ চন্দ্র বর্মণ বাড়ির নং : n0297 বয়স : 53 লিঙ্গ : পুরুষ	LZL2017242 ফটো উপলব্ধ	362 নাম : রাধিকা দাস (বর্মণ) স্বামীর নাম: জয়দেব বর্মণ বাড়ির নং : n0186 বয়স : 32 লিঙ্গ : মহিলা	UHI1899798 ফটো উপলব্ধ	363 নাম : সবিতা বর্মণ স্বামীর নাম: বিশ্বনাথ বর্মণ বাড়ির নং : n0299 বয়স : 40 লিঙ্গ : মহিলা	UHI1655349 ফটো উপলব্ধ
364 নাম : মুকেশ বর্মণ পিতার নাম: রঘুবীর বর্মণ বাড়ির নং : N0279 বয়স : 26 লিঙ্গ : পুরুষ	UHI2641660 ফটো উপলব্ধ	365 নাম : করনা বর্মণ স্বামীর নাম: ফুলেশ্বর বর্মণ বাড়ির নং : n0400 বয়স : 55 লিঙ্গ : মহিলা	LZL2665974 ফটো উপলব্ধ	366 নাম : বিষ্ণু বর্মণ পিতার নাম: খুশি মোহন বর্মণ বাড়ির নং : n0093 বয়স : 45 লিঙ্গ : পুরুষ	UHI0625269 ফটো উপলব্ধ
367 নাম : হরিপদ বর্মণ পিতার নাম: মুদি বর্মণ বাড়ির নং : n0055 বয়স : 60 লিঙ্গ : পুরুষ	UHI2612109 ফটো উপলব্ধ	368 নাম : শ্যামলা দাস (বর্মণ) স্বামীর নাম: রতন বর্মণ বাড়ির নং : n0239 বয়স : 39 লিঙ্গ : মহিলা	UHI2205094 ফটো উপলব্ধ	369 নাম : সঞ্জয় বর্মণ পিতার নাম: সুবাস বর্মণ বাড়ির নং : n0335 বয়স : 29 লিঙ্গ : পুরুষ	UHI2038362 ফটো উপলব্ধ
370 নাম : হরিদাস বর্মণ পিতার নাম: হরীশ চন্দ্র বর্মণ বাড়ির নং : n0341 বয়স : 71 লিঙ্গ : পুরুষ	UHI2542017 ফটো উপলব্ধ	371 নাম : জয়সুত বর্মণ পিতার নাম: সুকুমার বর্মণ বাড়ির নং : এন00176 বয়স : 22 লিঙ্গ : পুরুষ	UHI2785525 ফটো উপলব্ধ	372 নাম : সুশীলা বর্মণ স্বামীর নাম: শম্ভু বর্মণ বাড়ির নং : n0221 বয়স : 55 লিঙ্গ : মহিলা	WB/01/004/054232 ফটো উপলব্ধ
373 নাম : মামনী রায় বর্মণ স্বামীর নাম: প্রদীপ বর্মণ বাড়ির নং : n0229 বয়স : 42 লিঙ্গ : মহিলা	UHI1433804 ফটো উপলব্ধ	374 নাম : অনুকূল বর্মণ পিতার নাম: হরিদাস বর্মণ বাড়ির নং : n0341 বয়স : 36 লিঙ্গ : পুরুষ	UHI2038438 ফটো উপলব্ধ	375 নাম : পাতানি বর্মণ স্বামীর নাম: সুরেশ বর্মণ বাড়ির নং : n0209 বয়স : 57 লিঙ্গ : মহিলা	UHI2606226 ফটো উপলব্ধ
376 নাম : বিশ্বজিৎ বর্মণ পিতার নাম: বিমল বর্মণ বাড়ির নং : n0264 বয়স : 35 লিঙ্গ : পুরুষ	LZL2804581 ফটো উপলব্ধ	377 নাম : পাপাই বর্মণ পিতার নাম: রামপ্রসাদ বর্মণ বাড়ির নং : n0057 বয়স : 32 লিঙ্গ : পুরুষ	UHI1772359 ফটো উপলব্ধ	378 নাম : জীবন বর্মণ পিতার নাম: রতন বর্মণ বাড়ির নং : N0239 বয়স : 24 লিঙ্গ : পুরুষ	UHI2662674 ফটো উপলব্ধ
379 নাম : অমৃতা রায় বর্মণ স্বামীর নাম: জীবন বর্মণ বাড়ির নং : এন0000 বয়স : 21 লিঙ্গ : মহিলা	UHI2946663 ফটো উপলব্ধ	380 নাম : রাজু বর্মণ পিতার নাম: রতন বর্মণ বাড়ির নং : এন000 বয়স : 21 লিঙ্গ : পুরুষ	UHI2932879 ফটো উপলব্ধ	381 নাম : রামকুমার বর্মণ পিতার নাম: ধরনী বর্মণ বাড়ির নং : n0149 বয়স : 65 লিঙ্গ : পুরুষ	WB/01/004/054122 ফটো উপলব্ধ
382 নাম : উৎপল বর্মণ পিতার নাম: জগন্নাথ বর্মণ বাড়ির নং : n0106 বয়স : 28 লিঙ্গ : পুরুষ	UHI2147874 ফটো উপলব্ধ	383 নাম : মমতা বর্মণ পিতার নাম: উপেন বর্মণ বাড়ির নং : N0245 বয়স : 28 লিঙ্গ : মহিলা	TIH1961648 ফটো উপলব্ধ	384 নাম : ধনেশ বর্মণ পিতার নাম: অনিল বর্মণ বাড়ির নং : n0069 বয়স : 28 লিঙ্গ : পুরুষ	UHI2147882 ফটো উপলব্ধ
385 নাম : মহাদেব বর্মণ পিতার নাম: বিমল বর্মণ বাড়ির নং : n0263 বয়স : 36 লিঙ্গ : পুরুষ	UHI1556398 ফটো উপলব্ধ	386 নাম : রাজেন বর্মণ পিতার নাম: কানুরাম বর্মণ বাড়ির নং : n0291 বয়স : 47 লিঙ্গ : পুরুষ	LZL2535374 ফটো উপলব্ধ	387 নাম : জয়দেব বর্মণ পিতার নাম: শ্যামল বর্মণ বাড়ির নং : n0186 বয়স : 34 লিঙ্গ : পুরুষ	UHI1899780 ফটো উপলব্ধ
388 নাম : পলেন বর্মণ পিতার নাম: দামোদর বর্মণ বাড়ির নং : n0399 বয়স : 71 লিঙ্গ : পুরুষ	WB/01/004/054480 ফটো উপলব্ধ	389 নাম : সন্ধ্যা বর্মণ স্বামীর নাম: অনিল বর্মণ বাড়ির নং : n0070 বয়স : 51 লিঙ্গ : মহিলা	WB/01/004/054155 ফটো উপলব্ধ	390 নাম : সম্পা বর্মণ (অধিকারী) স্বামীর নাম: মুকুন্দ বর্মণ বাড়ির নং : n0296 বয়স : 39 লিঙ্গ : মহিলা	LZL2736452 ফটো উপলব্ধ



391 নাম : প্রভাতী বর্মন (রায়) স্বামীর নাম: সুভাষ রায় বাড়ির নং : n0344 বয়স : 39 লিঙ্গ : মহিলা	UHI1364413 ফটো উপলব্ধ	392 নাম : নিলিমা বর্মন (রায়) স্বামীর নাম: রঞ্জন কুমার রায় বাড়ির নং : n0005 বয়স : 34 লিঙ্গ : মহিলা	UHI1772334 ফটো উপলব্ধ	393 নাম : রানীবালা বর্মান স্বামীর নাম: ক্ষিতীশ বর্মান বাড়ির নং : n0388 বয়স : 71 লিঙ্গ : মহিলা	WB/01/004/054267 ফটো উপলব্ধ
394 নাম : জামেনা বিবি স্বামীর নাম: টেপরা মিঞা বাড়ির নং : n0251 বয়স : 57 লিঙ্গ : মহিলা	LZL2666055 ফটো উপলব্ধ	395 নাম : সাহেজান বিবি স্বামীর নাম: মজফর মিঞা বাড়ির নং : n0316 বয়স : 40 লিঙ্গ : মহিলা	LZL2535250 ফটো উপলব্ধ	396 নাম : জাবেদা বিবি স্বামীর নাম: অমরুদ্দিন মিঞা বাড়ির নং : n0143 বয়স : 58 লিঙ্গ : মহিলা	UHI0623884 ফটো উপলব্ধ
397 নাম : জরিলা বিবি স্বামীর নাম: মজিদ আলী বাড়ির নং : n0317 বয়স : 49 লিঙ্গ : মহিলা	UHI2927275 ফটো উপলব্ধ	398 নাম : জাহাঙ্গীর আলম পিতার নাম: মকসেদ আলী মিঞা বাড়ির নং : এন000 বয়স : 26 লিঙ্গ : পুরুষ	UHI2961316 ফটো উপলব্ধ	399 নাম : মোমিনুর হোসেন পিতার নাম: সাইদুল মিঞা বাড়ির নং : এন0056 বয়স : 23 লিঙ্গ : পুরুষ	UHI2646388 ফটো উপলব্ধ
400 নাম : আমেনা বিবি স্বামীর নাম: নাজির মিয়া বাড়ির নং : n0319 বয়স : 61 লিঙ্গ : মহিলা	WB/01/004/054260 ফটো উপলব্ধ	401 নাম : রমিছা বিবি স্বামীর নাম: সফিউদ্দিন মিঞা বাড়ির নং : n0097 বয়স : 55 লিঙ্গ : মহিলা	UHI0623918 ফটো উপলব্ধ	402 নাম : সন্ধ্যা ভদ্র (দত্ত) স্বামীর নাম: বিকাশ দত্ত বাড়ির নং : n0315 বয়স : 48 লিঙ্গ : মহিলা	DWP1618230 ফটো উপলব্ধ
403 নাম : রাজেশ ভৌমিক পিতার নাম: রাখাল চন্দ্র ভৌমিক বাড়ির নং : n0037 বয়স : 41 লিঙ্গ : পুরুষ	UHI0626358 ফটো উপলব্ধ	404 নাম : সাইদুল মিঞা পিতার নাম: মজফফর মিঞা বাড়ির নং : এন0062 বয়স : 27 লিঙ্গ : পুরুষ	UHI2451235 ফটো উপলব্ধ	405 নাম : সফি কুল মিঞা পিতার নাম: মকব্বলা মিঞা বাড়ির নং : এন0053 বয়স : 28 লিঙ্গ : পুরুষ	UHI2451250 ফটো উপলব্ধ
406 নাম : বলাল হোসেন পিতার নাম: সফিউদ্দিন মিঞা বাড়ির নং : এন0099 বয়স : 23 লিঙ্গ : পুরুষ	UHI2815512 ফটো উপলব্ধ	407 নাম : নবেদ আলী পিতার নাম: আমিরুদ্দিন মিঞা বাড়ির নং : এন0088 বয়স : 28 লিঙ্গ : পুরুষ	UHI2432169 ফটো উপলব্ধ	408 নাম : আসরাফুল হক পিতার নাম: সাকিমুদদীন মিয়া বাড়ির নং : খয়রতি হাট বয়স : 33 লিঙ্গ : পুরুষ	UHI2906840 ফটো উপলব্ধ
409 নাম : জামাল উদ্দিন মিঞা পিতার নাম: টেপরা মিঞা বাড়ির নং : n0260 বয়স : 33 লিঙ্গ : পুরুষ	UHI1655190 ফটো উপলব্ধ	410 নাম : সজদালী মিঞা পিতার নাম: আজিমুদ্দিন মিঞা বাড়ির নং : n0321 বয়স : 53 লিঙ্গ : পুরুষ	WB/01/004/054420 ফটো উপলব্ধ	411 নাম : সোনাই খাতুন স্বামীর নাম: আমিনুর মিঞা বাড়ির নং : N0318 বয়স : 26 লিঙ্গ : মহিলা	UHI2657989 ফটো উপলব্ধ
412 নাম : সাকিমুদ্দিন মিঞা পিতার নাম: নিজামুদ্দিন মিঞা বাড়ির নং : n0391 বয়স : 59 লিঙ্গ : পুরুষ	WB/01/004/054411 ফটো উপলব্ধ	413 নাম : অমিনুর হোসেন পিতার নাম: সাইদুল মিঞা বাড়ির নং : n0865 বয়স : 27 লিঙ্গ : পুরুষ	UHI2333615 ফটো উপলব্ধ	414 নাম : আইনুল মিঞা পিতার নাম: মকব্বলা মিঞা বাড়ির নং : n0053 বয়স : 36 লিঙ্গ : পুরুষ	UHI1655208 ফটো উপলব্ধ
415 নাম : সফিউদ্দিন মিঞা পিতার নাম: রহিম উদ্দিন মিঞা বাড়ির নং : n0091 বয়স : 59 লিঙ্গ : পুরুষ	UHI0626440 ফটো উপলব্ধ	416 নাম : মকব্বলা মিঞা পিতার নাম: নচিমুদ্দিন মিঞা বাড়ির নং : n0053 বয়স : 64 লিঙ্গ : পুরুষ	LZL2666071 ফটো উপলব্ধ	417 নাম : রমিকুল ইসলাম পিতার নাম: সফি উদ্দিন মিঞা বাড়ির নং : n0099 বয়স : 39 লিঙ্গ : পুরুষ	UHI1556364 ফটো উপলব্ধ
418 নাম : আমিনুর মিঞা পিতার নাম: নজীর আলী মিঞা বাড়ির নং : n0318 বয়স : 33 লিঙ্গ : পুরুষ	UHI1772425 ফটো উপলব্ধ	419 নাম : আমিরুদ্দিন মিঞা পিতার নাম: যোশি মিঞা বাড়ির নং : n0142 বয়স : 65 লিঙ্গ : পুরুষ	UHI0626432 ফটো উপলব্ধ	420 নাম : আব্দুল মালিক মিঞা পিতার নাম: অমরুদ্দিন মিঞা বাড়ির নং : n0142 বয়স : 36 লিঙ্গ : পুরুষ	UHI1434026 ফটো উপলব্ধ



421 নাম : আহমদুল মিল্লাহ পিতার নাম : টিপরা মিল্লাহ বাড়ির নং : n0250 বয়স : 23 লিঙ্গ : পুরুষ	UHI1899673 ফটো উপলব্ধ	422 নাম : সোয়েল মিল্লাহ পিতার নাম : মুক্তার মিল্লাহ বাড়ির নং : 012/0716 বয়স : 23 লিঙ্গ : পুরুষ	UHI2765840 ফটো উপলব্ধ	423 নাম : জাবেদ আলী মিল্লাহ পিতার নাম : আমিরুদ্দিন মিল্লাহ বাড়ির নং : n0142 বয়স : 23 লিঙ্গ : পুরুষ	UHI1772268 ফটো উপলব্ধ
424 নাম : টেপরা মিল্লাহ পিতার নাম : নছির উদ্দিন মিল্লাহ বাড়ির নং : n0250 বয়স : 64 লিঙ্গ : পুরুষ	UHI2541761 ফটো উপলব্ধ	425 নাম : মজফফর মিল্লাহ পিতার নাম : আজিমুদ্দিন মিল্লাহ বাড়ির নং : n0062 বয়স : 45 লিঙ্গ : পুরুষ	LZL2285625 ফটো উপলব্ধ	426 নাম : সোফিয়া কবীর পিতার নাম : সাইদুল মিল্লাহ বাড়ির নং : n0142 বয়স : 23 লিঙ্গ : মহিলা	UHI2872810 ফটো উপলব্ধ
427 নাম : হামিদুল মিল্লাহ পিতার নাম : টিপরা মিল্লাহ বাড়ির নং : n0250 বয়স : 23 লিঙ্গ : পুরুষ	UHI2646404 ফটো উপলব্ধ	428 নাম : নৈমুদ্দিন মিল্লাহ পিতার নাম : টিপরা মিল্লাহ বাড়ির নং : n0250 বয়স : 23 লিঙ্গ : পুরুষ	UHI1556141 ফটো উপলব্ধ	429 নাম : জবেদুল মিল্লাহ পিতার নাম : আমিরুদ্দিন মিল্লাহ বাড়ির নং : n0142 বয়স : 23 লিঙ্গ : পুরুষ	UHI1433879 ফটো উপলব্ধ
430 নাম : নাজির মিল্লাহ পিতার নাম : আইজদ্দিন মিল্লাহ বাড়ির নং : n0318 বয়স : 66 লিঙ্গ : পুরুষ	LZL2284701 ফটো উপলব্ধ	431 নাম : আমিনা খাতুন (বিবি) স্বামীর নাম : আব্দুল মিল্লাহ বাড়ির নং : n0142 বয়স : 29 লিঙ্গ : মহিলা	UHI2147684 ফটো উপলব্ধ	432 নাম : মর্জিনা পিতার নাম : মজিদ আলী বাড়ির নং : N0321 বয়স : 28 লিঙ্গ : মহিলা	UHI2624914 ফটো উপলব্ধ
433 নাম : জহিরুল মিল্লাহ পিতার নাম : মজিদ আলী বাড়ির নং : n0321 বয়স : 30 লিঙ্গ : পুরুষ	UHI1899715 ফটো উপলব্ধ	434 নাম : রফিকুল মিল্লাহ পিতার নাম : টিপরা মিল্লাহ বাড়ির নং : n0250 বয়স : 29 লিঙ্গ : পুরুষ	UHI2038370 ফটো উপলব্ধ	435 নাম : মুগাল রায় পিতার নাম : দীনবন্ধু রায় বাড়ির নং : n0238 বয়স : 42 লিঙ্গ : পুরুষ	LZL2736122 ফটো উপলব্ধ
436 নাম : দিলীপ রায় পিতার নাম : বীরেন রায় বাড়ির নং : n0078 বয়স : 41 লিঙ্গ : পুরুষ	LZL2535326 ফটো উপলব্ধ	437 নাম : নারুল রায় পিতার নাম : লংকেশ্বর রায় বাড়ির নং : n0139 বয়স : 55 লিঙ্গ : পুরুষ	UHI0626671 ফটো উপলব্ধ	438 নাম : লংকেশ্বর রায় পিতার নাম : রাখাল চন্দ্র রায় বাড়ির নং : n0140 বয়স : 81 লিঙ্গ : পুরুষ	UHI0626648 ফটো উপলব্ধ
439 নাম : রাজকান্ত রায় পিতার নাম : শশীকান্ত রায় বাড়ির নং : n0293 বয়স : 71 লিঙ্গ : পুরুষ	WB/01/004/054438 ফটো উপলব্ধ	440 নাম : নিবাস চন্দ্র রায় পিতার নাম : শরৎ চন্দ্র রায় বাড়ির নং : n0298 বয়স : 41 লিঙ্গ : পুরুষ	UHI1556448 ফটো উপলব্ধ	441 নাম : একাদশী রায় স্বামীর নাম : দিলীপ রায় বাড়ির নং : n0330 বয়স : 33 লিঙ্গ : মহিলা	UHI1655299 ফটো উপলব্ধ
442 নাম : নিশিকান্ত রায় পিতার নাম : খড়্গনারায়ন রায় বাড়ির নং : n0339 বয়স : 79 লিঙ্গ : পুরুষ	WB/01/004/054210 ফটো উপলব্ধ	443 নাম : রীনা রায় স্বামীর নাম : চন্দন রায় বাড়ির নং : n0152 বয়স : 39 লিঙ্গ : মহিলা	UHI2147908 ফটো উপলব্ধ	444 নাম : বাসন্তী রায় স্বামীর নাম : সুনীল রায় বাড়ির নং : n0394 বয়স : 59 লিঙ্গ : মহিলা	WB/01/004/054105 ফটো উপলব্ধ
445 নাম : প্রদীপ রায় পিতার নাম : পঞ্চ রায় বাড়ির নং : n0084 বয়স : 46 লিঙ্গ : পুরুষ	UHI0626481 ফটো উপলব্ধ	446 নাম : সুশীল রায় পিতার নাম : লংকেশ্বর রায় বাড়ির নং : n0140 বয়স : 43 লিঙ্গ : পুরুষ	UHI1899707 ফটো উপলব্ধ	447 নাম : মনবালা রায় স্বামীর নাম : অকুল রায় বাড়ির নং : n0153 বয়স : 52 লিঙ্গ : মহিলা	WB/01/004/054262 ফটো উপলব্ধ
448 নাম : অশোক রায় পিতার নাম : রাজকান্ত রায় বাড়ির নং : n0293 বয়স : 37 লিঙ্গ : পুরুষ	UHI1655182 ফটো উপলব্ধ	449 নাম : সুবল রায় পিতার নাম : শরৎ চন্দ্র রায় বাড়ির নং : n0298 বয়স : 35 লিঙ্গ : পুরুষ	UHI1556315 ফটো উপলব্ধ	450 নাম : সুশান রায় পিতার নাম : সন্তোষ রায় বাড়ির নং : n0234 বয়স : 33 লিঙ্গ : পুরুষ	UHI1655265 ফটো উপলব্ধ

451 নাম : মানিক রায় পিতার নাম: অনেশ্বর রায় বাড়ির নং : n0243 বয়স : 56 লিঙ্গ : পুরুষ	LZL2284826 ফটো উপলব্ধ	452 নাম : কম্পনা রায় স্বামীর নাম: সন্তোষ রায় বাড়ির নং : n0235 বয়স : 57 লিঙ্গ : মহিলা	LZL2017671 ফটো উপলব্ধ	453 নাম : প্রভাতী রায় স্বামীর নাম: অবিনাস রায় বাড়ির নং : n0241 বয়স : 64 লিঙ্গ : মহিলা	WB/01/004/054389 ফটো উপলব্ধ
454 নাম : উত্তম রায় পিতার নাম: অবিনাস রায় বাড়ির নং : n0242 বয়স : 41 লিঙ্গ : পুরুষ	LZL2535680 ফটো উপলব্ধ	455 নাম : শচীন্দ্র রায় পিতার নাম: পঞ্চ রায় বাড়ির নং : n0248 বয়স : 52 লিঙ্গ : পুরুষ	WB/01/004/054398 ফটো উপলব্ধ	456 নাম : অভিজিৎ রায় পিতার নাম: বীরেন রায় বাড়ির নং : n0079 বয়স : 36 লিঙ্গ : পুরুষ	UHI1322080 ফটো উপলব্ধ
457 নাম : ননীবালা রায় স্বামীর নাম: বীরেন রায় বাড়ির নং : n0080 বয়স : 56 লিঙ্গ : মহিলা	WB/01/004/090207 ফটো উপলব্ধ	458 নাম : বীরেন রায় পিতার নাম: দেবেন্দ্র রায় বাড়ির নং : n0079 বয়স : 64 লিঙ্গ : পুরুষ	UHI2605061 ফটো উপলব্ধ	459 নাম : টুম্পা রায় স্বামীর নাম: গৌর রায় বাড়ির নং : n0165 বয়স : 36 লিঙ্গ : মহিলা	UHI1556422 ফটো উপলব্ধ
460 নাম : সিদ্ধু রায় স্বামীর নাম: অনিল রায় বাড়ির নং : n0198 বয়স : 62 লিঙ্গ : মহিলা	WB/01/004/054101 ফটো উপলব্ধ	461 নাম : শান্তিবালা দাস রায় স্বামীর নাম: উত্তম রায় বাড়ির নং : n0242 বয়স : 36 লিঙ্গ : মহিলা	WLL1650290 ফটো উপলব্ধ	462 নাম : অকুল রায় পিতার নাম: অক্ষয় রায় বাড়ির নং : n0152 বয়স : 55 লিঙ্গ : পুরুষ	UHI2688729 ফটো উপলব্ধ
463 নাম : শ্যামল রায় পিতার নাম: অনিল চন্দ্র রায় বাড়ির নং : n0195 বয়স : 44 লিঙ্গ : পুরুষ	LZL2017630 ফটো উপলব্ধ	464 নাম : সোহাগী রায় স্বামীর নাম: রাজকান্ত রায় বাড়ির নং : n0294 বয়স : 59 লিঙ্গ : মহিলা	WB/01/004/054104 ফটো উপলব্ধ	465 নাম : সরোদিনী রায় স্বামীর নাম: শরৎ চন্দ্র রায় বাড়ির নং : n0301 বয়স : 81 লিঙ্গ : মহিলা	UHI1840677 ফটো উপলব্ধ
466 নাম : ছোটন রায় পিতার নাম: নিশিকান্ত রায় বাড়ির নং : n0339 বয়স : 37 লিঙ্গ : পুরুষ	UHI1772284 ফটো উপলব্ধ	467 নাম : সুবোধ রায় পিতার নাম: পঞ্চ রায় বাড়ির নং : n0358 বয়স : 54 লিঙ্গ : পুরুষ	WB/01/004/054533 ফটো উপলব্ধ	468 নাম : কিষান রায় পিতার নাম: সন্তোষ রায় বাড়ির নং : n0234 বয়স : 30 লিঙ্গ : পুরুষ	UHI1899681 ফটো উপলব্ধ
469 নাম : স্বপ্না রায় স্বামীর নাম: শচীন্দ্র রায় বাড়ির নং : n0249 বয়স : 38 লিঙ্গ : মহিলা	LZL2535235 ফটো উপলব্ধ	470 নাম : দীনবন্ধু রায় পিতার নাম: খড়্গ নারায়ন রায় বাড়ির নং : n0236 বয়স : 89 লিঙ্গ : পুরুষ	WB/01/004/054032 ফটো উপলব্ধ	471 নাম : বিউটি রায় পিতার নাম: শচীন রায় বাড়ির নং : n0396 বয়স : 31 লিঙ্গ : মহিলা	UHI1731991 ফটো উপলব্ধ
472 নাম : অমৃত রায় পিতার নাম: অনিল চন্দ্র রায় বাড়ির নং : n0199 বয়স : 41 লিঙ্গ : পুরুষ	LZL2285617 ফটো উপলব্ধ	473 নাম : পবন রায় পিতার নাম: সুনীল চন্দ্র রায় বাড়ির নং : n0369 বয়স : 32 লিঙ্গ : পুরুষ	UHI1770627 ফটো উপলব্ধ	474 নাম : বিনয় রায় পিতার নাম: জয়রাম রায় বাড়ির নং : n0028 বয়স : 33 লিঙ্গ : পুরুষ	UHI1433820 ফটো উপলব্ধ
475 নাম : সন্তোষ রায় পিতার নাম: চন্দ্রেশ্বর রায় বাড়ির নং : n0234 বয়স : 61 লিঙ্গ : পুরুষ	LZL2017663 ফটো উপলব্ধ	476 নাম : হারু রায় পিতার নাম: লংকেশ্বর রায় বাড়ির নং : n0098 বয়স : 50 লিঙ্গ : পুরুষ	UHI0626663 ফটো উপলব্ধ	477 নাম : তাপস রায় পিতার নাম: অকুল রায় বাড়ির নং : n0152 বয়স : 35 লিঙ্গ : পুরুষ	UHI1433960 ফটো উপলব্ধ
478 নাম : গৌর রায় পিতার নাম: পঞ্চ রায় বাড়ির নং : n0165 বয়স : 50 লিঙ্গ : পুরুষ	WB/01/004/054477 ফটো উপলব্ধ	479 নাম : বীনা রায় স্বামীর নাম: দীনবন্ধু রায় বাড়ির নং : n0237 বয়স : 81 লিঙ্গ : মহিলা	WB/01/004/054098 ফটো উপলব্ধ	480 নাম : অনিল রায় পিতার নাম: পঞ্চ রায় বাড়ির নং : n0194 বয়স : 69 লিঙ্গ : পুরুষ	WB/01/004/054266 ফটো উপলব্ধ

481 নাম : সুনীল রায় পিতার নাম: পঞ্চ রায় বাড়ির নং : n0395 বয়স : 65 লিঙ্গ : পুরুষ ফটো উপলব্ধ	WB/01/004/054503	482 নাম : মালতী রায় স্বামীর নাম: উজ্জ্বল রায় বাড়ির নং : n0052 বয়স : 58 লিঙ্গ : মহিলা ফটো উপলব্ধ	LZL2842466	483 নাম : সরস্বতী রায় স্বামীর নাম: নারু রায় বাড়ির নং : n0099 বয়স : 50 লিঙ্গ : মহিলা ফটো উপলব্ধ	UHI0626622
484 নাম : খোকন রায় পিতার নাম: নিশিকান্ত রায় বাড়ির নং : n0328 বয়স : 34 লিঙ্গ : পুরুষ ফটো উপলব্ধ	UHI1655174	485 নাম : প্রসেনজীত রায় পিতার নাম: দীনবন্ধু রায় বাড়ির নং : n0236 বয়স : 35 লিঙ্গ : পুরুষ ফটো উপলব্ধ	UHI1434000	486 নাম : সৃজিত রায় পিতার নাম: বীরেন রায় বাড়ির নং : n0079 বয়স : 36 লিঙ্গ : পুরুষ ফটো উপলব্ধ	UHI1322072
487 নাম : স্বপন চন্দ্র রায় পিতার নাম: সুনীল রায় বাড়ির নং : n0369 বয়স : 41 লিঙ্গ : পুরুষ ফটো উপলব্ধ	UHI2147825	488 নাম : দীপালি (বর্মন) রায় স্বামীর নাম: শ্যামল রায় বাড়ির নং : n0195 বয়স : 31 লিঙ্গ : মহিলা ফটো উপলব্ধ	UHI2147783	489 নাম : সম্পা রায় পিতার নাম: সুব্রহ্মণ্য রায় বাড়ির নং : n0408 বয়স : 31 লিঙ্গ : মহিলা ফটো উপলব্ধ	UHI1921915
490 নাম : গণেশ রায় পিতার নাম: জয়রাম রায় বাড়ির নং : n0028 বয়স : 33 লিঙ্গ : পুরুষ ফটো উপলব্ধ	UHI1655232	491 নাম : সুবলা রায় স্বামীর নাম: জয়রাম রায় বাড়ির নং : n0027 বয়স : 35 লিঙ্গ : মহিলা ফটো উপলব্ধ	LZL2736130	492 নাম : প্রসেনজিৎ রায় পিতার নাম: চন্দ্রেশ্বর রায় বাড়ির নং : n0252 বয়স : 37 লিঙ্গ : পুরুষ ফটো উপলব্ধ	UHI1433986
493 নাম : চন্দন রায় পিতার নাম: যদু রায় বাড়ির নং : n0402 বয়স : 46 লিঙ্গ : পুরুষ ফটো উপলব্ধ	LZL1436286	494 নাম : পিকু রায় পিতার নাম: নারু রায় বাড়ির নং : n0139 বয়স : 29 লিঙ্গ : পুরুষ ফটো উপলব্ধ	UHI2038347	495 নাম : সুভাষ রায় পিতার নাম: শরৎচন্দ্র রায় বাড়ির নং : n0272 বয়স : 46 লিঙ্গ : পুরুষ ফটো উপলব্ধ	LZL2284933
496 নাম : জ্যোৎস্না রায় স্বামীর নাম: নিবাস রায় বাড়ির নং : n0298 বয়স : 37 লিঙ্গ : মহিলা ফটো উপলব্ধ	UHI1655331	497 নাম : দীপক রায় পিতার নাম: জ্যোৎস্না রায় বাড়ির নং : n0327 বয়স : 32 লিঙ্গ : পুরুষ ফটো উপলব্ধ	UHI1655166	498 নাম : সঞ্জিত রায় পিতার নাম: চন্দ্রেশ্বর রায় বাড়ির নং : n0252 বয়স : 38 লিঙ্গ : পুরুষ ফটো উপলব্ধ	UHI1556331
499 নাম : রিংকু রায় পিতার নাম: নাড়ু রায় বাড়ির নং : এনএইচ এন বয়স : 25 লিঙ্গ : মহিলা ফটো উপলব্ধ	UHI2468015	500 নাম : দুলাল রায় পিতার নাম: রাজকান্ত রায় বাড়ির নং : n0337 বয়স : 40 লিঙ্গ : পুরুষ ফটো উপলব্ধ	LZL2535839	501 নাম : জয়রাম রায় পিতার নাম: খোকা রায় বাড়ির নং : n0028 বয়স : 65 লিঙ্গ : পুরুষ ফটো উপলব্ধ	LZL2666535
502 নাম : বিপুল রায় পিতার নাম: জয়রাম রায় বাড়ির নং : n0028 বয়স : 34 লিঙ্গ : পুরুষ ফটো উপলব্ধ	UHI1556349	503 নাম : মমতা রায় পিতার নাম: সুনীল রায় বাড়ির নং : 100 বয়স : 35 লিঙ্গ : মহিলা ফটো উপলব্ধ	UHI2845931	504 নাম : খনাবালা রায় স্বামীর নাম: চন্দ্রেশ্বর রায় বাড়ির নং : n0254 বয়স : 76 লিঙ্গ : মহিলা ফটো উপলব্ধ	WB/01/004/054076
505 নাম : সুমন্ত রায় পিতার নাম: অরুণ রায় বাড়ির নং : n0152 বয়স : 26 লিঙ্গ : পুরুষ ফটো উপলব্ধ	UHI2410918	506 নাম : সরস্বতী দাস রায় স্বামীর নাম: তাপস রায় বাড়ির নং : n0152 বয়স : 26 লিঙ্গ : মহিলা ফটো উপলব্ধ	UHI2410959	507 নাম : সুস্মিতা রায় (বর্মন) স্বামীর নাম: রঞ্জিত বর্মন বাড়ির নং : n0367 বয়স : 39 লিঙ্গ : মহিলা ফটো উপলব্ধ	LZL2574101
508 নাম : সান্ত্বনা রায় (বর্মন) স্বামীর নাম: বিনয় রায় বাড়ির নং : n0042 বয়স : 41 লিঙ্গ : মহিলা ফটো উপলব্ধ	LZL2802957	509 নাম : মামনী রায় (বর্মন) স্বামীর নাম: সুনীল বর্মন বাড়ির নং : n0332 বয়স : 38 লিঙ্গ : মহিলা ফটো উপলব্ধ	UHI1655323	510 নাম : রুস্পা রায় দাস স্বামীর নাম: অভিজিৎ রায় বাড়ির নং : n0406 বয়স : 31 লিঙ্গ : মহিলা ফটো উপলব্ধ	UHI2056646

511 নাম : লতিকা রায় বর্মন স্বামীর নাম: মুকেশ বর্মন বাড়ির নং : এন0000 বয়স : 24 লিঙ্গ : মহিলা	UHI2719938 ফটো উপলব্ধ	512 নাম : শুভময় রায় সরকার পিতার নাম: অতুল চন্দ্র রায় সরকার বাড়ির নং : n0361 বয়স : 45 লিঙ্গ : পুরুষ	TSX1357953 ফটো উপলব্ধ	513 নাম : জবা রায় (সরকার) স্বামীর নাম: শুভময় রায় সরকার বাড়ির নং : n0361 বয়স : 43 লিঙ্গ : মহিলা	LZL2017697 ফটো উপলব্ধ
514 নাম : সূচিত্রা বর্মন স্বামীর নাম: সুভাষ বর্মন বাড়ির নং : n0026 বয়স : 38 লিঙ্গ : মহিলা	UHI1772177 ফটো উপলব্ধ	515 নাম : অনিমা শীল পিতার নাম: সুবোধ শীল বাড়ির নং : n0026 বয়স : 43 লিঙ্গ : মহিলা	LZL2804961 ফটো উপলব্ধ	516 নাম : বাপ্পা সেন মায়ের নাম: খুশি সেন বাড়ির নং : n0135 বয়স : 26 লিঙ্গ : পুরুষ	UHI2410934 ফটো উপলব্ধ
517 নাম : খুশি সেন স্বামীর নাম: মধুসূদন সেন বাড়ির নং : n0135 বয়স : 54 লিঙ্গ : মহিলা	UHI0626754 ফটো উপলব্ধ	518 নাম : সুস্মিতা অধিকারী সেন স্বামীর নাম: বাপ্পা সেন বাড়ির নং : এন0000 বয়স : 23 লিঙ্গ : মহিলা	UHI2945913 ফটো উপলব্ধ	519 নাম : অসীম সেন মায়ের নাম: খুশি সেন বাড়ির নং : 3/143 বয়স : 20 লিঙ্গ : পুরুষ	UHI2919892 ফটো উপলব্ধ
520 নাম : প্রসেনজিৎ সেন পিতার নাম: প্রদীপ চন্দ্র সেন বাড়ির নং : n0137 বয়স : 37 লিঙ্গ : পুরুষ	UHI0626747 ফটো উপলব্ধ	521 নাম : প্রদীপ চন্দ্র সেন পিতার নাম: সুবীর চন্দ্র সেন বাড়ির নং : n0045 বয়স : 71 লিঙ্গ : পুরুষ	WB/01/004/654128 ফটো উপলব্ধ	522 নাম : বিশুজিৎ সেন পিতার নাম: প্রদীপ চন্দ্র সেন বাড়ির নং : n0045 বয়স : 34 লিঙ্গ : পুরুষ	UHI1556323 ফটো উপলব্ধ
523 নাম : প্রিয়া সরকার পিতার নাম: চন্দন সরকার বাড়ির নং : খয়রাতিবারি বয়স : 24 লিঙ্গ : মহিলা	UHI2635480 ফটো উপলব্ধ	Q 524 নাম : স্বপা রায় পিতার নাম: কনক রায় বাড়ির নং : পূট - 3/144 বয়স : 20 লিঙ্গ : মহিলা	UHI2974889 ফটো উপলব্ধ	525 নাম : হীদয় বর্মন পিতার নাম: জগদীশ বর্মন বাড়ির নং : খয়রাতিবারি বয়স : 20 লিঙ্গ : পুরুষ	UHI3041589 ফটো উপলব্ধ
526 নাম : পিঙ্কি বর্মন স্বামীর নাম: বিশ্বনাথ বর্মন বাড়ির নং : ছোটো খয়রাতিবারি বয়স : 20 লিঙ্গ : মহিলা	UHI3042173 ফটো উপলব্ধ	527 নাম : শিবানী রায় পিতার নাম: নিবাস চন্দ্র রায় বাড়ির নং : খয়রাতিবারি বয়স : 19 লিঙ্গ : মহিলা	UHI3042686 ফটো উপলব্ধ	528 নাম : লিপিকা দে পিতার নাম: রতন দে বাড়ির নং : খয়রাতিবারি বয়স : 19 লিঙ্গ : মহিলা	UHI3043395 ফটো উপলব্ধ
529 নাম : চন্দন বর্মন পিতার নাম: গণেশ বর্মন বাড়ির নং : খয়রাতিবাড়ী বয়স : 21 লিঙ্গ : পুরুষ	UHI3044195 ফটো উপলব্ধ	530 নাম : মফি জুল মিয়া পিতার নাম: মকবুল মিয়া বাড়ির নং : খয়রাতিবারি বয়স : 22 লিঙ্গ : পুরুষ	UHI3044799 ফটো উপলব্ধ	531 নাম : চিরঞ্জিৎ বর্মন পিতার নাম: মুকুন্দ বর্মন বাড়ির নং : খয়রাতিবারি বয়স : 19 লিঙ্গ : পুরুষ	UHI3044849 ফটো উপলব্ধ
532 নাম : নিকী বর্মন পিতার নাম: বিশ্বনাথ বর্মন বাড়ির নং : খয়রাতিবারি বয়স : 19 লিঙ্গ : পুরুষ	UHI3044872 ফটো উপলব্ধ	533 নাম : দীপঙ্কর রায় পিতার নাম: দীপক রায় বাড়ির নং : খয়রাতিবারি বয়স : 19 লিঙ্গ : পুরুষ	UHI3044906 ফটো উপলব্ধ	534 নাম : অলকা দাস পিতার নাম: সেফ্টু দাস বাড়ির নং : এন000 বয়স : 31 লিঙ্গ : মহিলা	UHI1807635 ফটো উপলব্ধ
535 নাম : জইয়েনু বেত্রাবা পিতার নাম: মহাবাবা আলম বাড়ির নং : এন000 বয়স : 32 লিঙ্গ : মহিলা	RCQ1226950 ফটো উপলব্ধ	536 নাম : রিফি দে মায়ের নাম: শিপ্রা দে বাড়ির নং : এন000 বয়স : 30 লিঙ্গ : মহিলা	RIY1772151 ফটো উপলব্ধ	537 নাম : রফিকা খাতুন পিতার নাম: আবুন আলি মিঞা বাড়ির নং : এন000 বয়স : 29 লিঙ্গ : মহিলা	UHI2119501 ফটো উপলব্ধ
538 নাম : রুমা রায় পিতার নাম: জিতেন্দ্র নাথ রায় বাড়ির নং : এন000 বয়স : 26 লিঙ্গ : মহিলা	UHI2392264 ফটো উপলব্ধ	539 নাম : ফাতেমা খাতুন পিতার নাম: নূর ইসলাম মিঞা বাড়ির নং : এন000 বয়স : 42 লিঙ্গ : মহিলা	WII1552504 ফটো উপলব্ধ	540 নাম : একাদশী বর্মন পিতার নাম: কালো বর্মন বাড়ির নং : এন000 বয়স : 38 লিঙ্গ : মহিলা	TSX1517952 ফটো উপলব্ধ



541	TSX2246478
নাম : খাদিজা খাতুন পিতার নাম: খইবর মিঞা বাড়ির নং : এন000 বয়স : 23 লিঙ্গ : মহিলা	ফটো উপলব্ধ

542	UHI1644020
নাম : মিলি রায় পিতার নাম: কুলেশ রায় বাড়ির নং : এন000 বয়স : 32 লিঙ্গ : মহিলা	ফটো উপলব্ধ

543	UHI3055258
নাম : পঞ্চমী বর্মন স্বামীর নাম: সুমন্ত রায় বাড়ির নং : এন000 বয়স : 20 লিঙ্গ : মহিলা	ফটো উপলব্ধ

544	UHI3055266
নাম : লাভলী খাতুন স্বামীর নাম: জাবড আলি মিয়া বাড়ির নং : এন000 বয়স : 23 লিঙ্গ : মহিলা	ফটো উপলব্ধ

545	UHI3055605
নাম : রেশমা খাতুন স্বামীর নাম: মহাবুব হোসেন বাড়ির নং : এন000 বয়স : 26 লিঙ্গ : মহিলা	ফটো উপলব্ধ

546	UHI3060449
নাম : চুমকী বর্মন পিতার নাম: রতন বর্মন বাড়ির নং : বড় খয়রাতিবাড়ী বয়স : 19 লিঙ্গ : মহিলা	ফটো উপলব্ধ

547	UHI2635399
নাম : মহাবুব হোসেন পিতার নাম: মৃত ইজারুদদীন মিয়া বাড়ির নং : খয়রাতিবারি বয়স : 27 লিঙ্গ : পুরুষ	ফটো উপলব্ধ



548	1	UHI3088747
নাম : সুপ্রিয়া বর্মণ পিতার নাম: সমীর বর্মণ বাড়ির নং : খয়রাতিবরি বয়স : 18 লিঙ্গ : মহিলা		
ফটো উপলব্ধ		

549	1	UHI3088762
নাম : কবিতা দাস পিতার নাম: লক্ষেশ্বর দাস বাড়ির নং : খয়রাতিবরি বয়স : 18 লিঙ্গ : মহিলা		
ফটো উপলব্ধ		

550	1	UHI3088770
নাম : দীপিকা বর্মণ পিতার নাম: পুলিন বর্মণ বাড়ির নং : খয়রাতিবরি বয়স : 18 লিঙ্গ : মহিলা		
ফটো উপলব্ধ		

551	1	UHI3091816
নাম : প্রসেনজিৎ বর্মণ পিতার নাম: প্রবীত বর্মণ বাড়ির নং : নং বয়স : 25 লিঙ্গ : পুরুষ		
ফটো উপলব্ধ		

552	1	UHI3096450
নাম : রুম্পা রায় পিতার নাম: দীপক রায় বাড়ির নং : খয়রাতিবরি বয়স : 18 লিঙ্গ : মহিলা		
ফটো উপলব্ধ		



553	1	UHI3103223
নাম : সুরজিৎ বর্মণ পিতার নাম: সুভাষ বর্মণ বাড়ির নং : এন021 বয়স : 19 লিঙ্গ : পুরুষ		
ফটো উপলব্ধ		

554	1	UHI3110293
নাম : নিকশিতা বর্মণ পিতার নাম: সুকুমার বর্মণ বাড়ির নং : খয়রাতিবারি বয়স : 18 লিঙ্গ : মহিলা		
ফটো উপলব্ধ		

555	1	UHI3111994
নাম : শিখা বর্মণ পিতার নাম: সুকুমার বর্মণ বাড়ির নং : খৈয়রাতিবারি বয়স : 18 লিঙ্গ : মহিলা		
ফটো উপলব্ধ		

556	1	UHI3111978
নাম : আফরুজা খাতুন স্বামীর নাম: জহিরুল মিয়া বাড়ির নং : খয়রাতিবারি বয়স : 25 লিঙ্গ : মহিলা		
ফটো উপলব্ধ		

557	1	UHI3112299
নাম : সুপ্রিয়া রায় পিতার নাম: সুভাষ রায় বাড়ির নং : খয়রাতিবারি বয়স : 18 লিঙ্গ : মহিলা		
ফটো উপলব্ধ		

নির্বাচক সংখ্যার সারসংক্ষেপ :

A) নির্বাচকের সংখ্যা :

	নির্বাচক তালিকার প্রকৃতি	নির্বাচক তালিকার পরিচিতি :	নির্বাচকের সংখ্যা :				
			পুরুষ	মহিলা	তৃতীয় লিঙ্গ	মোট	
I	মূল তালিকা	মূল তালিকা	বিশেষ নিবিড় সংশোধন ২০২৬ এর চূড়ান্ত ভোটার তালিকার সহিত 06-04-2026 তারিখ অবধি সংশোধিত নির্বাচক তালিকা	288	259	0	547
II	1- সংযোজন তালিকা	সংযোজনী 1	বিশেষ সংক্ষিপ্ত সংশোধন 2026	1	4	0	5
		সংযোজনী 2	ধারাবাহিক সংশোধন 2026	1	4	0	5
		মোট		2	8	0	10
III	2- বিয়োজন তালিকা	সংযোজনী 1	বিশেষ সংক্ষিপ্ত সংশোধন 2026	0	1	0	1
		সংযোজনী 2	ধারাবাহিক সংশোধন 2026	0	0	0	0
		মোট		0	1	0	1
IV	'লিঙ্গ ক্ষেত্রের' পরিবর্তনের কারণে পার্থক্য			0	0	0	0
V	বিচারপ্রক্রিয়ার অধীনস্থ			0	0	0	0
VI	বিচার বিভাগীয় আধিকারিক কর্তৃক বিচারপূর্বক নিষ্পত্তির পর বিয়োজিত			28	17	0	45
নির্বাচকের মোট সংখ্যা (I+II-III+IV-V-VI)				262	249	0	511

B) ক্রটি সংশোধনের সংখ্যা :

নির্বাচক তালিকার প্রকৃতি	নির্বাচক তালিকার পরিচিতি :	ক্রটি সংশোধনের সংখ্যা :
সংযোজনী 1	বিশেষ সংক্ষিপ্ত সংশোধন 2026	0
সংযোজনী 2	ধারাবাহিক সংশোধন 2026	0
	মোট	0

নির্বাচক নিবন্ধন আধিকারিকের স্বাক্ষর

E-মৃত, S-স্থানান্তরিত, R-একাধিকবার অন্তর্ভুক্ত, M-নিখোঁজ, Q-যোগ্য নহে