



নির্বাচক তালিকা 2026 S25 পশ্চিমবঙ্গ

বিধানসভা নির্বাচনক্ষেত্রের নং, নাম ও সংরক্ষণের স্থিতি : 3 - কুচবিহার উত্তর (তপশীলি জাতি)		অংশ নং : 183																			
বিধানসভা নির্বাচনক্ষেত্রটি যে লোকসভা নির্বাচনক্ষেত্রের / ক্ষেত্রসমূহের অন্তর্ভুক্ত তার নং, নাম ও সংরক্ষণ স্থিতি : 1 - কুচবিহার (তপশীলি জাতি)																					
1. সংশোধনের পূর্ণ বিবরণ																					
সংশোধনের বৎসর :	2026	নির্বাচক তালিকার পরিচিতি :																			
ভিত্তি তারিখ :	01-01-2026	বিশেষ নিবিড় সংশোধন ২০২৬ এর চূড়ান্ত ভোটার তালিকার সহিত 06-04-2026 তারিখ অবধি সংশোধিত নির্বাচক তালিকা																			
সংশোধনের প্রকৃতি :	ধারাবাহিক সংশোধন 2026																				
প্রকাশনার তারিখ :	06-04-2026																				
2. অংশ ও নির্বাচনী এলাকার পূর্ণ বিবরণ :																					
অংশের ভাগ নং ও নাম :																					
1-পেটভাতা চন্দনচৌড়া		<table border="1" style="width: 100%; border-collapse: collapse;"> <tr> <td style="width: 50%;">প্রধান শহর/গ্রাম</td> <td style="width: 50%;">: পেটভাতা চন্দনচৌড়া</td> </tr> <tr> <td>ওয়ার্ড</td> <td>:</td> </tr> <tr> <td>থানা</td> <td>: পুণ্ডিবাড়ী</td> </tr> <tr> <td>গ্রাম পঞ্চগায়েত</td> <td>: মধুপুর</td> </tr> <tr> <td>ব্লক</td> <td>: কুচবিহার-২</td> </tr> <tr> <td>মহকুমা</td> <td>: কুচবিহার সদর</td> </tr> <tr> <td>জেলা</td> <td>: কুচবিহার</td> </tr> <tr> <td>পিন</td> <td>: 736165</td> </tr> </table>				প্রধান শহর/গ্রাম	: পেটভাতা চন্দনচৌড়া	ওয়ার্ড	:	থানা	: পুণ্ডিবাড়ী	গ্রাম পঞ্চগায়েত	: মধুপুর	ব্লক	: কুচবিহার-২	মহকুমা	: কুচবিহার সদর	জেলা	: কুচবিহার	পিন	: 736165
প্রধান শহর/গ্রাম	: পেটভাতা চন্দনচৌড়া																				
ওয়ার্ড	:																				
থানা	: পুণ্ডিবাড়ী																				
গ্রাম পঞ্চগায়েত	: মধুপুর																				
ব্লক	: কুচবিহার-২																				
মহকুমা	: কুচবিহার সদর																				
জেলা	: কুচবিহার																				
পিন	: 736165																				
3. ভোট গ্রহন কেন্দ্রের পূর্ণ বিবরণ :																					
ভোট গ্রহন কেন্দ্রের নং, নাম :		ভোট গ্রহন কেন্দ্রের শ্রেণী :		গ্রামীণ																	
183 - পেটভাতা চন্দনচৌড়া স্পেশাল ক্যাডার প্রাইমারী স্কুল		এই অংশে সহায়ক ভোটগ্রহন কেন্দ্রের সংখ্যা		1																	
ভোট গ্রহন কেন্দ্রের ঠিকানা :		:																			
পেটভাতা চন্দনচৌড়া স্পেশাল ক্যাডার প্রাইমারী স্কুল, পেটভাতা চন্দনচৌড়া																					
4. নির্বাচকের সংখ্যা :																					
প্রথম ক্রমিক নং	শেষ ক্রমিক নং	মোট সংখ্যা																			
		পুরুষ	মহিলা	তৃতীয় লিঙ্গ	মোট																
1	1376	673	620	0	1293																

নির্বাচক নিবন্ধন আধিকারিকের স্বাক্ষর



Nazri Naksha



Google Map View



Polling Station Building Front View



Polling Station Front View

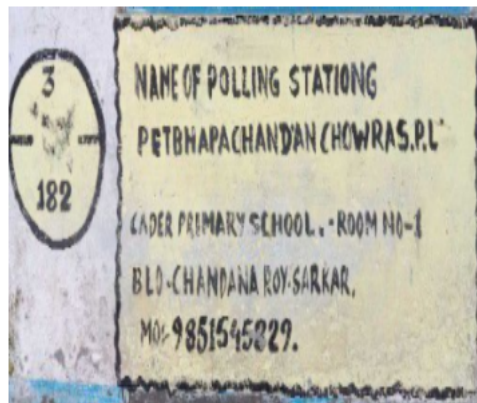

Cad View

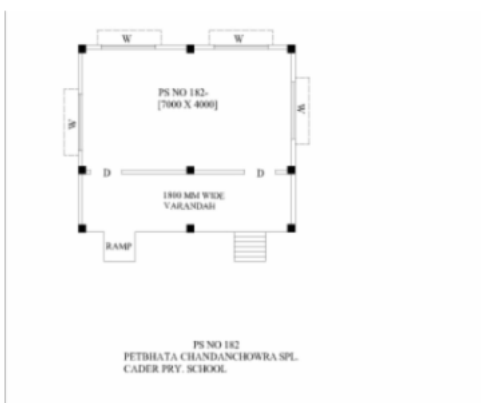

Key MAP View



1 নাম : ওসমান মিয়া মায়ের নাম: আফিজান বিবি বাড়ির নং : n0081 বয়স : 60 লিঙ্গ : পুরুষ	UHI1665777 ফটো উপলব্ধ	2 নাম : ছবিরন বিবি স্বামীর নাম: চানমুদ্দিন মিয়া বাড়ির নং : n0081 বয়স : 53 লিঙ্গ : মহিলা	UHI2593200 ফটো উপলব্ধ	3 নাম : জহিদুল ইসলাম পিতার নাম: ওসমান মিয়া বাড়ির নং : n0081 বয়স : 38 লিঙ্গ : পুরুষ	UHI1790450 ফটো উপলব্ধ
4 নাম : আইজুল মিয়া পিতার নাম: আমিনাল মিয়া বাড়ির নং : n0081 বয়স : 38 লিঙ্গ : পুরুষ	DWP2771756 ফটো উপলব্ধ	5 নাম : আনোয়ার হক পিতার নাম: ওসমান মিয়া বাড়ির নং : n0081 বয়স : 36 লিঙ্গ : মহিলা	UHI2053379 ফটো উপলব্ধ	6 নাম : আসেদা বেগম স্বামীর নাম: আইজুল মিয়া বাড়ির নং : n0081 বয়স : 25 লিঙ্গ : মহিলা	UHI2646800 ফটো উপলব্ধ
7 নাম : চানমুদ্দিন মিয়া পিতার নাম: মফিজউদ্দিন মিয়া বাড়ির নং : n0081 বয়স : 57 লিঙ্গ : পুরুষ	DWP2330892 ফটো উপলব্ধ	8 নাম : ফজিরুদ্দিন মিয়া পিতার নাম: চানমুদ্দিন মিয়া বাড়ির নং : n0081 বয়স : 28 লিঙ্গ : পুরুষ	UHI2162121 ফটো উপলব্ধ	9 নাম : মমেনা খাতুন স্বামীর নাম: জাহিদুল ইসলাম বাড়ির নং : n0081 বয়স : 25 লিঙ্গ : মহিলা	UHI2971877 ফটো উপলব্ধ
10 নাম : রাব্বিনা পুরভী স্বামীর নাম: ফ.জি. রুদদীন মিয়া বাড়ির নং : n0081 বয়স : 20 লিঙ্গ : মহিলা	UHI2971166 ফটো উপলব্ধ	11 নাম : রাজ্যশ্রী বর্মন রায় স্বামীর নাম: নরেশ রায় বাড়ির নং : n0288 বয়স : 42 লিঙ্গ : মহিলা	DWP2348803 ফটো উপলব্ধ	12 নাম : মৃদুল রায় পিতার নাম: মন্টু রায় বাড়ির নং : n0202 বয়স : 38 লিঙ্গ : পুরুষ	DWP2772168 ফটো উপলব্ধ
13 নাম : মন্টু রায় পিতার নাম: হরকুমার রায় বাড়ির নং : n0202 বয়স : 73 লিঙ্গ : পুরুষ	UHI2605947 ফটো উপলব্ধ	14 নাম : শ্যামলী রায় স্বামীর নাম: মন্টু রায় বাড়ির নং : n0202 বয়স : 63 লিঙ্গ : মহিলা	DWP1620525 ফটো উপলব্ধ	15 নাম : মায়্যা (দাস) বর্মন স্বামীর নাম: জগবন্ধু বর্মন বাড়ির নং : n0278 বয়স : 35 লিঙ্গ : মহিলা	UHI1317163 ফটো উপলব্ধ
16 নাম : সুমন অধিকারী পিতার নাম: নিতাই অধিকারী বাড়ির নং : n0122 বয়স : 31 লিঙ্গ : পুরুষ	UHI1790336 ফটো উপলব্ধ	17 নাম : পাপন অধিকারী পিতার নাম: কুশল চন্দ্র অধিকারী বাড়ির নং : n0335 বয়স : 34 লিঙ্গ : পুরুষ	UHI1569441 ফটো উপলব্ধ	18 নাম : মনমন্ত অধিকারী পিতার নাম: খন্তেশ্বর অধিকারী বাড়ির নং : n0038 বয়স : 56 লিঙ্গ : পুরুষ	WB/01/005/114021 ফটো উপলব্ধ
19 নাম : তাপস অধিকারী পিতার নাম: ধনমন্ত অধিকারী বাড়ির নং : n0038 বয়স : 34 লিঙ্গ : পুরুষ	UHI1569045 ফটো উপলব্ধ	20 নাম : ধনমন্ত অধিকারী পিতার নাম: খন্তেশ্বর অধিকারী বাড়ির নং : n0038 বয়স : 59 লিঙ্গ : পুরুষ	WB/01/005/114579 ফটো উপলব্ধ	21 নাম : বিশ্বনাথ অধিকারী পিতার নাম: কৃষ্ণকান্ত অধিকারী বাড়ির নং : n0121 বয়স : 66 লিঙ্গ : পুরুষ	WB/01/005/114199 ফটো উপলব্ধ
22 নাম : দীপঙ্কর অধিকারী পিতার নাম: বিশ্বনাথ অধিকারী বাড়ির নং : এন0121 বয়স : 23 লিঙ্গ : পুরুষ	UHI2729341 ফটো উপলব্ধ	23 নাম : রিঙ্কু রায় স্বামীর নাম: অশান্ত রায় বাড়ির নং : n0125 বয়স : 37 লিঙ্গ : মহিলা	UHI1789924 ফটো উপলব্ধ	24 নাম : অমল অধিকারী পিতার নাম: সহদেব অধিকারী বাড়ির নং : N0289 বয়স : 24 লিঙ্গ : পুরুষ	UHI2671816 ফটো উপলব্ধ
25 নাম : নিতাই অধিকারী পিতার নাম: কৃষ্ণকান্ত অধিকারী বাড়ির নং : n0122 বয়স : 61 লিঙ্গ : পুরুষ	WB/01/005/114032 ফটো উপলব্ধ	26 নাম : সোনামনী অধিকারী স্বামীর নাম: নিতাই অধিকারী বাড়ির নং : n0122 বয়স : 56 লিঙ্গ : মহিলা	WB/01/005/114455 ফটো উপলব্ধ	27 নাম : প্রতিভা অধিকারী পিতার নাম: নিতাই অধিকারী বাড়ির নং : n0122 বয়স : 33 লিঙ্গ : মহিলা	UHI1789957 ফটো উপলব্ধ
28 নাম : বীরমন্ত অধিকারী পিতার নাম: খন্তেশ্বর অধিকারী বাড়ির নং : n0038 বয়স : 51 লিঙ্গ : পুরুষ	WB/01/005/114523 ফটো উপলব্ধ	29 নাম : চন্দনা বর্মন (অধিকারী) স্বামীর নাম: বীরমন্ত অধিকারী বাড়ির নং : n0038 বয়স : 38 লিঙ্গ : মহিলা	UHI1790153 ফটো উপলব্ধ	30 নাম : দীনবালা অধিকারী স্বামীর নাম: ধনমন্ত অধিকারী বাড়ির নং : n0038 বয়স : 55 লিঙ্গ : মহিলা	UHI2571107 ফটো উপলব্ধ

31 নাম : বাসন্তী অধিকারী স্বামীর নাম: মনমন্ত অধিকারী বাড়ির নং : n0038 বয়স : 53 লিঙ্গ : মহিলা	WB/01/005/114605 ফটো উপলব্ধ	32 নাম : সহদেব অধিকারী পিতার নাম: বীরেন্দ্র অধিকারী বাড়ির নং : n0289 বয়স : 55 লিঙ্গ : পুরুষ	DWP1700632 ফটো উপলব্ধ	33 নাম : ছবি অধিকারী স্বামীর নাম: সহদেব অধিকারী বাড়ির নং : n0290 বয়স : 41 লিঙ্গ : মহিলা	DWP2343515 ফটো উপলব্ধ
34 নাম : দীপিকা অধিকারী পিতার নাম: সহদেব অধিকারী বাড়ির নং : পেটভাতা চন্দনচৌড়া বয়স : 21 লিঙ্গ : মহিলা	UHI2968360 ফটো উপলব্ধ	35 নাম : কল্যাণী অধিকারী স্বামীর নাম: কুশল চন্দ্র অধিকারী বাড়ির নং : n0335 বয়স : 56 লিঙ্গ : মহিলা	WB/01/005/114226 ফটো উপলব্ধ	36 নাম : সীমা দাস পিতার নাম: অনিল দাস বাড়ির নং : স্বামী- নিবাস দাস বয়স : 35 লিঙ্গ : মহিলা	YSL1697879 ফটো উপলব্ধ
37 নাম : চানমতি অধিকারী স্বামীর নাম: কৃষ্ণকান্ত অধিকারী বাড়ির নং : n0121 বয়স : 81 লিঙ্গ : মহিলা	WB/01/005/114171 ফটো উপলব্ধ	38 নাম : আরতী অধিকারী স্বামীর নাম: বিশ্বনাথ অধিকারী বাড়ির নং : n0121 বয়স : 59 লিঙ্গ : মহিলা	WB/01/005/114382 ফটো উপলব্ধ	39 নাম : দেবযানী অধিকারী পিতার নাম: নিতাই অধিকারী বাড়ির নং : n0122 বয়স : 35 লিঙ্গ : মহিলা	UHI1569052 ফটো উপলব্ধ
40 নাম : বাপ্পি অধিকারী পিতার নাম: মনমন্ত অধিকারী বাড়ির নং : n0038 বয়স : 29 লিঙ্গ : পুরুষ	UHI2162519 ফটো উপলব্ধ	41 নাম : জাহানুর আলম পিতার নাম: কাচু মিঞা বাড়ির নং : n0280 বয়স : 34 লিঙ্গ : পুরুষ	DWP2755890 ফটো উপলব্ধ	42 নাম : অন্নপূর্ণা অধিকারী পিতার নাম: অশ্বিনী অধিকারী বাড়ির নং : n0126 বয়স : 30 লিঙ্গ : মহিলা	UHI2053437 ফটো উপলব্ধ
43 নাম : বিসু অধিকারী পিতার নাম: অশ্বিনী অধিকারী বাড়ির নং : n0126 বয়স : 28 লিঙ্গ : পুরুষ	UHI2369312 ফটো উপলব্ধ	44 নাম : রত্না অধিকারী স্বামীর নাম: অশ্বিনী অধিকারী বাড়ির নং : n0126 বয়স : 51 লিঙ্গ : মহিলা	UHI3022316 ফটো উপলব্ধ	45 নাম : অশ্বিনী কান্ত অধিকারী পিতার নাম: বীরেন্দ্র অধিকারী বাড়ির নং : n0126 বয়স : 56 লিঙ্গ : পুরুষ	UHI2600450 ফটো উপলব্ধ
46 নাম : রেজিনা খাতুন পিতার নাম: রিয়াজুল মিঞা বাড়ির নং : n0292 বয়স : 28 লিঙ্গ : মহিলা	UHI2162691 ফটো উপলব্ধ	47 নাম : আয়িয়া খাতুন পিতার নাম: ইনছান আলী বাড়ির নং : এন000 বয়স : 31 লিঙ্গ : মহিলা	UHI2307197 ফটো উপলব্ধ	48 নাম : নূরবান খাতুন স্বামীর নাম: জাহির আলি মিঞা বাড়ির নং : n0293 বয়স : 32 লিঙ্গ : মহিলা	UHI1929181 ফটো উপলব্ধ
49 নাম : রেনুকা ঘোষ স্বামীর নাম: সুভাষ ঘোষ বাড়ির নং : n0284 বয়স : 45 লিঙ্গ : মহিলা	UHI1977883 ফটো উপলব্ধ	50 নাম : মানব ঘোষ পিতার নাম: সুভাষ ঘোষ বাড়ির নং : এস/ও- সুভাষ ঘোষ বয়স : 25 লিঙ্গ : পুরুষ	UHI2917029 ফটো উপলব্ধ	51 নাম : সুভাষ ঘোষ পিতার নাম: হেমচন্দ্র ঘোষ বাড়ির নং : n0283 বয়স : 51 লিঙ্গ : পুরুষ	UHI1977875 ফটো উপলব্ধ
52 নাম : খিজুলি দাস স্বামীর নাম: কৃষ্ণ দাস বাড়ির নং : n0237 বয়স : 41 লিঙ্গ : মহিলা	UHI1569128 ফটো উপলব্ধ	53 নাম : হিরনী দাস স্বামীর নাম: নগেন্দ্র দাস বাড়ির নং : n0210 বয়স : 81 লিঙ্গ : মহিলা	DWP1620459 ফটো উপলব্ধ	54 নাম : রজত দাস পিতার নাম: রজনী দাস বাড়ির নং : n0206 বয়স : 29 লিঙ্গ : পুরুষ	UHI2162220 ফটো উপলব্ধ
55 নাম : কৌশল্যা দাস স্বামীর নাম: প্রদীপ দাস বাড়ির নং : n0234 বয়স : 45 লিঙ্গ : মহিলা	DWP2274942 ফটো উপলব্ধ	56 নাম : কানাইলাল বর্মণ পিতার নাম: মুরারী মোহন বর্মণ বাড়ির নং : n0335 বয়স : 43 লিঙ্গ : পুরুষ	UHI0785618 ফটো উপলব্ধ	57 নাম : চম্পা দাস স্বামীর নাম: স্বপন দাস বাড়ির নং : n0195 বয়স : 41 লিঙ্গ : মহিলা	UHI1454081 ফটো উপলব্ধ
58 নাম : লুটন দাস পিতার নাম: ব্রজেন দাস বাড়ির নং : n0230 বয়স : 35 লিঙ্গ : পুরুষ	UHI1453844 ফটো উপলব্ধ	59 নাম : তরুবালা দাস স্বামীর নাম: নিবাসচন্দ্র দাস বাড়ির নং : n0335 বয়স : 47 লিঙ্গ : মহিলা	DWP1620848 ফটো উপলব্ধ	60 নাম : অমিত দাস পিতার নাম: দিলীপ দাস বাড়ির নং : এন0238 বয়স : 22 লিঙ্গ : পুরুষ	UHI2806057 ফটো উপলব্ধ

61 নাম : প্রসেনজিত দাস পিতার নাম: সঞ্জয় দাস বাড়ির নং : n0195 বয়স : 42 লিঙ্গ : পুরুষ	DWP2332419 ফটো উপলব্ধ	62 নাম : নমিতা বর্মন (দাস) স্বামীর নাম: টোটন দাস বাড়ির নং : n0336 বয়স : 30 লিঙ্গ : মহিলা	UHI2162527 ফটো উপলব্ধ	63 নাম : চন্দ্র কুমার দাস পিতার নাম: রাখাল চন্দ্র দাস বাড়ির নং : n0193 বয়স : 43 লিঙ্গ : পুরুষ	DWP2035772 ফটো উপলব্ধ
64 নাম : রীতা দে (দাস) স্বামীর নাম: গোবিন্দ দাস বাড়ির নং : n0236 বয়স : 31 লিঙ্গ : মহিলা	UHI2162444 ফটো উপলব্ধ	65 নাম : রাখাল দাস পিতার নাম: ব্রজবাসী দাস বাড়ির নং : n0193 বয়স : 79 লিঙ্গ : পুরুষ	WB/01/005/114005 ফটো উপলব্ধ	66 নাম : নিবাস চন্দ্র দাস পিতার নাম: সুরেশ দাস বাড়ির নং : n0335 বয়স : 52 লিঙ্গ : পুরুষ	UHI2570950 ফটো উপলব্ধ
67 নাম : ভরত দাস পিতার নাম: নিরঞ্জন দাস বাড়ির নং : n0227 বয়স : 42 লিঙ্গ : পুরুষ	DWP2332476 ফটো উপলব্ধ	68 নাম : কৌশলা দাস স্বামীর নাম: মনোরঞ্জন দাস বাড়ির নং : n0228 বয়স : 66 লিঙ্গ : মহিলা	WB/01/005/114580 ফটো উপলব্ধ	69 নাম : দুলালী দাস স্বামীর নাম: তপন দাস বাড়ির নং : n0228 বয়স : 41 লিঙ্গ : মহিলা	UHI1665934 ফটো উপলব্ধ
70 নাম : গীতা দাস স্বামীর নাম: ব্রজেন দাস বাড়ির নং : n0230 বয়স : 61 লিঙ্গ : মহিলা	WB/01/005/114375 ফটো উপলব্ধ	71 নাম : নিভা দাস স্বামীর নাম: কার্তিক দাস বাড়ির নং : n0226 বয়স : 42 লিঙ্গ : মহিলা	DWP2274892 ফটো উপলব্ধ	72 নাম : নির্মালা দাস স্বামীর নাম: গণেশ দাস বাড়ির নং : n0227 বয়স : 56 লিঙ্গ : মহিলা	DWP0216739 ফটো উপলব্ধ
73 নাম : গীতা দাস স্বামীর নাম: পরিমল দাস বাড়ির নং : n0223 বয়স : 53 লিঙ্গ : মহিলা	WB/01/005/114558 ফটো উপলব্ধ	74 নাম : রাধিকা দাস পিতার নাম: উত্তম দাস বাড়ির নং : এন000 বয়স : 22 লিঙ্গ : মহিলা	UHI2887958 ফটো উপলব্ধ	75 নাম : নৃপেন্দ্র দাস পিতার নাম: অবনী দাস বাড়ির নং : n0224 বয়স : 36 লিঙ্গ : পুরুষ	UHI1454164 ফটো উপলব্ধ
76 নাম : মাম্পি দাস স্বামীর নাম: কমল দাস বাড়ির নং : n0218 বয়স : 33 লিঙ্গ : মহিলা	UHI2341568 ফটো উপলব্ধ	77 নাম : বিলাসিনী দাস স্বামীর নাম: নৃপেন্দ্র দাস বাড়ির নং : n0209 বয়স : 67 লিঙ্গ : মহিলা	WB/01/005/114486 ফটো উপলব্ধ	78 নাম : রূপকুমার দাস পিতার নাম: চন্দন দাস বাড়ির নং : n0109 বয়স : 28 লিঙ্গ : পুরুষ	UHI2341691 ফটো উপলব্ধ
79 নাম : বিমল দাস পিতার নাম: অমর দাস বাড়ির নং : n0218 বয়স : 38 লিঙ্গ : পুরুষ	UHI0785089 ফটো উপলব্ধ	80 নাম : নিবাস দাস পিতার নাম: নিবারণ দাস বাড়ির নং : n0207 বয়স : 41 লিঙ্গ : পুরুষ	DWP2330645 ফটো উপলব্ধ	81 নাম : শিলা দাস স্বামীর নাম: নারায়ণ দাস বাড়ির নং : n0208 বয়স : 34 লিঙ্গ : মহিলা	UHI2053072 ফটো উপলব্ধ
82 নাম : নৃপেন্দ্র দাস পিতার নাম: জ্ঞানেন্দ্র দাস বাড়ির নং : n0209 বয়স : 71 লিঙ্গ : পুরুষ	WB/01/005/114336 ফটো উপলব্ধ	83 নাম : সম্পা দাস পিতার নাম: চন্দ্রকান্ত দাস বাড়ির নং : এন এইচ এন বয়স : 26 লিঙ্গ : মহিলা	UHI2447852 ফটো উপলব্ধ	84 নাম : নরেশ দাস পিতার নাম: জামিনীকান্ত দাস বাড়ির নং : n0225 বয়স : 71 লিঙ্গ : পুরুষ	WB/01/005/114429 ফটো উপলব্ধ
85 নাম : বিশ্বজিৎ দাস পিতার নাম: সুবীর দাস বাড়ির নং : এন এইচ এন বয়স : 25 লিঙ্গ : পুরুষ	UHI2447944 ফটো উপলব্ধ	86 নাম : মাধবী দাস পিতার নাম: সুকুমার দাস বাড়ির নং : n0190 বয়স : 30 লিঙ্গ : মহিলা	UHI2341543 ফটো উপলব্ধ	87 নাম : পূজা দাস পিতার নাম: রবীন্দ্র দাস বাড়ির নং : n228 বয়স : 22 লিঙ্গ : মহিলা	UHI2781425 ফটো উপলব্ধ
88 নাম : পূর্ণিমা দাস স্বামীর নাম: রিপন দাস বাড়ির নং : n2270 বয়স : 26 লিঙ্গ : মহিলা	UHI2901668 ফটো উপলব্ধ	89 নাম : ভোলানাথ দাস পিতার নাম: প্রানকুমার দাস বাড়ির নং : n0211 বয়স : 35 লিঙ্গ : পুরুষ	UHI1790500 ফটো উপলব্ধ	90 নাম : চম্পা দাস পিতার নাম: প্রাণ কুমার দাস বাড়ির নং : n0211 বয়স : 29 লিঙ্গ : মহিলা	UHI2053320 ফটো উপলব্ধ

91 নাম : সুরত দাস পিতার নাম: সুশীল দাস বাড়ির নং : n0194 বয়স : 36 লিঙ্গ : পুরুষ	UHI2417822 ফটো উপলব্ধ	92 নাম : সরস্বতী দাস স্বামীর নাম: হরিবন্ধু দাস বাড়ির নং : n0212 বয়স : 53 লিঙ্গ : মহিলা	DWP1619915 ফটো উপলব্ধ	93 নাম : আশা দাস স্বামীর নাম: চৈতন্য দাস বাড়ির নং : n0335 বয়স : 38 লিঙ্গ : মহিলা	UHI1666049 ফটো উপলব্ধ
94 নাম : সুস্মিতা দাস পিতার নাম: ভঞ্জন দাস বাড়ির নং : এন0232 বয়স : 22 লিঙ্গ : মহিলা	UHI2813079 ফটো উপলব্ধ	95 নাম : মালতী দাস স্বামীর নাম: নরেশ দাস বাড়ির নং : n0225 বয়স : 61 লিঙ্গ : মহিলা	UHI2842441 ফটো উপলব্ধ	96 নাম : কমল দাস পিতার নাম: অমর দাস বাড়ির নং : n0218 বয়স : 38 লিঙ্গ : পুরুষ	UHI0785097 ফটো উপলব্ধ
97 নাম : গৌরী দাস স্বামীর নাম: নিবারণ দাস বাড়ির নং : n0207 বয়স : 66 লিঙ্গ : মহিলা	WB/01/005/114595 ফটো উপলব্ধ	98 নাম : নিমাই দাস পিতার নাম: নগেন্দ্র দাস বাড়ির নং : n0218 বয়স : 43 লিঙ্গ : পুরুষ	DWP2332534 ফটো উপলব্ধ	99 নাম : নিতাই পাল পিতার নাম: হরিচরণ পাল বাড়ির নং : n0235 বয়স : 38 লিঙ্গ : পুরুষ	UHI1328145 ফটো উপলব্ধ
100 নাম : প্রফুল্ল দাস পিতার নাম: যতীন্দ্র দাস বাড়ির নং : n0221 বয়স : 59 লিঙ্গ : পুরুষ	WB/01/005/114648 ফটো উপলব্ধ	101 নাম : বিপুল দাস পিতার নাম: গণেশ দাস বাড়ির নং : এন এইচ এন বয়স : 25 লিঙ্গ : পুরুষ	UHI2445518 ফটো উপলব্ধ	102 নাম : শিখা দাস স্বামীর নাম: অবনী দাস বাড়ির নং : n0224 বয়স : 61 লিঙ্গ : মহিলা	WB/01/005/114458 ফটো উপলব্ধ
103 নাম : উর্মিলা দাস স্বামীর নাম: সুনীল দাস বাড়ির নং : n0014 বয়স : 66 লিঙ্গ : মহিলা	WB/01/005/114470 ফটো উপলব্ধ	104 নাম : দুর্গখিনী দাস মায়ের নাম: মালিনী দাস বাড়ির নং : এন0233 বয়স : 30 লিঙ্গ : মহিলা	YUG1696566 ফটো উপলব্ধ	105 নাম : মায়্যা দাস স্বামীর নাম: সুনীল দাস বাড়ির নং : n0014 বয়স : 52 লিঙ্গ : মহিলা	DWP2330686 ফটো উপলব্ধ
106 নাম : বাসুদেব দাস পিতার নাম: প্রফুল্ল দাস বাড়ির নং : এন এইচ এন বয়স : 26 লিঙ্গ : পুরুষ	UHI2457695 ফটো উপলব্ধ	107 নাম : কার্তিক দাস পিতার নাম: দুখীরাম দাস বাড়ির নং : n0226 বয়স : 52 লিঙ্গ : পুরুষ	WB/01/005/114046 ফটো উপলব্ধ	108 নাম : শিবেন্দ্র দাস পিতার নাম: জ্ঞানেন্দ্র দাস বাড়ির নং : n0209 বয়স : 74 লিঙ্গ : পুরুষ	UHI2897270 ফটো উপলব্ধ
109 নাম : মহামায়া দাস পিতার নাম: মনোরঞ্জন দাস বাড়ির নং : n0228 বয়স : 41 লিঙ্গ : মহিলা	DWP2857464 ফটো উপলব্ধ	110 নাম : জগবন্ধু দাস পিতার নাম: মনোরঞ্জন দাস বাড়ির নং : n0228 বয়স : 40 লিঙ্গ : পুরুষ	DWP2772200 ফটো উপলব্ধ	111 নাম : রতন দাস পিতার নাম: ব্রজেন দাস বাড়ির নং : n0230 বয়স : 35 লিঙ্গ : পুরুষ	UHI1665546 ফটো উপলব্ধ
112 নাম : শিখা দাস স্বামীর নাম: সুধীর দাস বাড়ির নং : n0191 বয়স : 47 লিঙ্গ : মহিলা	DWP2330728 ফটো উপলব্ধ	113 নাম : স্বপন দাস পিতার নাম: সঞ্জয় দাস বাড়ির নং : n0195 বয়স : 53 লিঙ্গ : পুরুষ	UHI2592715 ফটো উপলব্ধ	114 নাম : দিপকুমার দাস পিতার নাম: পূর্ণ দাস বাড়ির নং : n0209 বয়স : 31 লিঙ্গ : পুরুষ	UHI2162212 ফটো উপলব্ধ
115 নাম : অপর্ণা দাস স্বামীর নাম: বাবলু দাস বাড়ির নং : n0206 বয়স : 36 লিঙ্গ : মহিলা	UHI1569094 ফটো উপলব্ধ	116 নাম : মস্ত দাস পিতার নাম: যজ্ঞেশ্বর দাস বাড়ির নং : n0275 বয়স : 43 লিঙ্গ : পুরুষ	DWP2772218 ফটো উপলব্ধ	117 নাম : নন্দিনী দাস পিতার নাম: নিবাস চন্দ্র দাস বাড়ির নং : এন0014 বয়স : 24 লিঙ্গ : মহিলা	UHI2729317 ফটো উপলব্ধ
118 নাম : রিংকু দাস স্বামীর নাম: নারায়ণ দাস বাড়ির নং : n0238 বয়স : 34 লিঙ্গ : মহিলা	UHI1918465 ফটো উপলব্ধ	119 নাম : অনুপ কুমার দাস মায়ের নাম: রিনা দাস বাড়ির নং : নং109 বয়স : 25 লিঙ্গ : পুরুষ	UHI2896868 ফটো উপলব্ধ	120 নাম : সন্ধ্যা দাস স্বামীর নাম: মস্ত দাস বাড়ির নং : n0276 বয়স : 40 লিঙ্গ : মহিলা	UHI1453273 ফটো উপলব্ধ



121 নাম : রুমা দাস স্বামীর নাম: লুটন দাস বাড়ির নং : n0230 বয়স : 30 লিঙ্গ : মহিলা	UHI2053155 ফটো উপলব্ধ	122 নাম : পিঙ্কি দাস স্বামীর নাম: ইন্দ্রজিৎ দাস বাড়ির নং : n0191 বয়স : 31 লিঙ্গ : মহিলা	UHI1918143 ফটো উপলব্ধ	123 নাম : অষ্টমী দাস স্বামীর নাম: ঘৃত দাস বাড়ির নং : n0232 বয়স : 39 লিঙ্গ : মহিলা	UHI2162550 ফটো উপলব্ধ
124 নাম : শেফালী দাস স্বামীর নাম: সুশীল দাস বাড়ির নং : n0195 বয়স : 56 লিঙ্গ : মহিলা	WB/01/005/114506 ফটো উপলব্ধ	125 নাম : ষষ্ঠী দাস পিতার নাম: উত্তম দাস বাড়ির নং : n0217 বয়স : 29 লিঙ্গ : পুরুষ	UHI2053130 ফটো উপলব্ধ	126 নাম : জয়ন্তী দাস স্বামীর নাম: অমর দাস বাড়ির নং : n0218 বয়স : 56 লিঙ্গ : মহিলা	UHI2926947 ফটো উপলব্ধ
127 নাম : মনিবালা দাস স্বামীর নাম: সুরেশ দাস বাড়ির নং : n0335 বয়স : 81 লিঙ্গ : মহিলা	WB/01/005/114568 ফটো উপলব্ধ	128 নাম : মুক্তি দাস স্বামীর নাম: রজনী দাস বাড়ির নং : n0335 বয়স : 44 লিঙ্গ : মহিলা	DWP2035731 ফটো উপলব্ধ	129 নাম : বাবলু দাস পিতার নাম: সুরেশ দাস বাড়ির নং : n0206 বয়স : 53 লিঙ্গ : পুরুষ	WB/01/005/114262 ফটো উপলব্ধ
130 নাম : সারথী দাস স্বামীর নাম: বিশ্বনাথ দাস বাড়ির নং : n0209 বয়স : 35 লিঙ্গ : মহিলা	UHI2341410 ফটো উপলব্ধ	131 নাম : ভক্তি রায় স্বামীর নাম: সন্তোষ রায় বাড়ির নং : এন000 বয়স : 21 লিঙ্গ : মহিলা	UHI2887834 ফটো উপলব্ধ	132 নাম : অভিজিৎ দাস পিতার নাম: সুনীল দাস বাড়ির নং : n0240 বয়স : 35 লিঙ্গ : পুরুষ	UHI1790252 ফটো উপলব্ধ
133 নাম : উপেন দাস পিতার নাম: অবনি দাস বাড়ির নং : n0224 বয়স : 41 লিঙ্গ : পুরুষ	DWP2274918 ফটো উপলব্ধ	134 নাম : রবী দাস পিতার নাম: দুখীরাম দাস বাড়ির নং : n0226 বয়স : 57 লিঙ্গ : পুরুষ	WB/01/005/114140 ফটো উপলব্ধ	135 নাম : চারুবালা দাস স্বামীর নাম: সুরেশ দাস বাড়ির নং : n0014 বয়স : 86 লিঙ্গ : মহিলা	UHI2600468 ফটো উপলব্ধ
136 নাম : রমেশ দাস পিতার নাম: নিরঞ্জন দাস বাড়ির নং : n0227 বয়স : 56 লিঙ্গ : পুরুষ	WB/01/005/114056 ফটো উপলব্ধ	137 নাম : ফালান দাস পিতার নাম: যজ্ঞেশ্বর দাস বাড়ির নং : n0269 বয়স : 68 লিঙ্গ : পুরুষ	WB/01/005/162549 ফটো উপলব্ধ	138 নাম : উমেশ দাস পিতার নাম: নিরঞ্জন দাস বাড়ির নং : n0227 বয়স : 53 লিঙ্গ : পুরুষ	WB/01/005/114157 ফটো উপলব্ধ
139 নাম : প্রিয়াংকা দাস পিতার নাম: উত্তম দাস বাড়ির নং : N0217 বয়স : 24 লিঙ্গ : মহিলা	UHI2635647 ফটো উপলব্ধ	140 নাম : রাজু দাস পিতার নাম: ব্রজেন দাস বাড়ির নং : n0230 বয়স : 31 লিঙ্গ : পুরুষ	UHI2053031 ফটো উপলব্ধ	141 নাম : সুমিত্রা দাস স্বামীর নাম: রামানন্দ দাস বাড়ির নং : n0231 বয়স : 42 লিঙ্গ : মহিলা	UHI1789882 ফটো উপলব্ধ
142 নাম : কম্পনা দাস পিতার নাম: রাখাল দাস বাড়ির নং : n0193 বয়স : 37 লিঙ্গ : মহিলা	UHI1918440 ফটো উপলব্ধ	143 নাম : রাজীব দাস পিতার নাম: সুকুমার দাস বাড়ির নং : n0190 বয়স : 28 লিঙ্গ : পুরুষ	UHI2162378 ফটো উপলব্ধ	144 নাম : সুনীল দাস পিতার নাম: সুরেশ দাস বাড়ির নং : n0014 বয়স : 61 লিঙ্গ : পুরুষ	UHI3052941 ফটো উপলব্ধ
145 নাম : আশা দাস স্বামীর নাম: হরকুমার দাস বাড়ির নং : n0214 বয়স : 57 লিঙ্গ : মহিলা	WB/01/005/114588 ফটো উপলব্ধ	146 নাম : মঙ্গল দাস পিতার নাম: রাখাল দাস বাড়ির নং : n0235 বয়স : 29 লিঙ্গ : পুরুষ	UHI2341485 ফটো উপলব্ধ	147 নাম : অমল দাস পিতার নাম: অমর দাস বাড়ির নং : n0218 বয়স : 36 লিঙ্গ : পুরুষ	UHI1453828 ফটো উপলব্ধ
148 নাম : দুলাল দাস পিতার নাম: নগেন্দ্র দাস বাড়ির নং : n0218 বয়স : 36 লিঙ্গ : পুরুষ	UHI0785055 ফটো উপলব্ধ	149 নাম : হারাধন দাস পিতার নাম: সুকুমার দাস বাড়ির নং : n0208 বয়স : 44 লিঙ্গ : পুরুষ	DWP2035699 ফটো উপলব্ধ	150 নাম : নারায়ন দাস পিতার নাম: সুকুমার দাস বাড়ির নং : n0208 বয়স : 42 লিঙ্গ : পুরুষ	DWP2330710 ফটো উপলব্ধ

151 নাম : রঞ্জনা দাস স্বামীর নাম: হারাধর দাস বাড়ির নং : n0208 বয়স : 32 লিঙ্গ : মহিলা	UHI1666007 ফটো উপলব্ধ	152 নাম : তুলসী দাস স্বামীর নাম: প্রফুল্ল দাস বাড়ির নং : n0221 বয়স : 44 লিঙ্গ : মহিলা	DWP2580553 ফটো উপলব্ধ	153 নাম : বিপ্লব দাস পিতার নাম: দুলাল দাস বাড়ির নং : n0014 বয়স : 38 লিঙ্গ : পুরুষ	DWP2772069 ফটো উপলব্ধ
154 নাম : শান্তি দাস স্বামীর নাম: অনিল দাস বাড়ির নং : না বয়স : 52 লিঙ্গ : মহিলা	UHI2771905 ফটো উপলব্ধ	155 নাম : বর্নালী দাস স্বামীর নাম: ভরত দাস বাড়ির নং : নং227 বয়স : 37 লিঙ্গ : মহিলা	UHI1666098 ফটো উপলব্ধ	156 নাম : মালতী দাস(বিশ্বাস) পিতার নাম: বীরেন দাস বাড়ির নং : n0188 বয়স : 41 লিঙ্গ : মহিলা	UHI1569086 ফটো উপলব্ধ
157 নাম : শিল্পী দাস পিতার নাম: সুভাষ চন্দ্র দাস বাড়ির নং : n0152 বয়স : 43 লিঙ্গ : মহিলা	UHI2162436 ফটো উপলব্ধ	158 নাম : অভিজিৎ দাস পিতার নাম: রবীন্দ্র দাস বাড়ির নং : n0228 বয়স : 25 লিঙ্গ : পুরুষ	UHI2628089 ফটো উপলব্ধ	159 নাম : পারুল দাস স্বামীর নাম: কৃষ্ণ দাস বাড়ির নং : n0240 বয়স : 33 লিঙ্গ : মহিলা	UHI1666031 ফটো উপলব্ধ
160 নাম : ভজন দাস পিতার নাম: অনিল দাস বাড়ির নং : n0232 বয়স : 53 লিঙ্গ : পুরুষ	WB/01/005/114062 ফটো উপলব্ধ	161 নাম : বিকাশ দাস পিতার নাম: নরেশ দাস বাড়ির নং : n0225 বয়স : 34 লিঙ্গ : পুরুষ	UHI1454255 ফটো উপলব্ধ	162 নাম : লীলা দাস স্বামীর নাম: রবী দাস বাড়ির নং : n0226 বয়স : 51 লিঙ্গ : মহিলা	WB/01/005/114372 ফটো উপলব্ধ
163 নাম : গনেশ দাস পিতার নাম: নিরঞ্জন দাস বাড়ির নং : n0227 বয়স : 61 লিঙ্গ : পুরুষ	WB/01/005/114064 ফটো উপলব্ধ	164 নাম : তপন দাস পিতার নাম: মনোরঞ্জন দাস বাড়ির নং : n0228 বয়স : 50 লিঙ্গ : পুরুষ	WB/01/005/114084 ফটো উপলব্ধ	165 নাম : অবনী দাস পিতার নাম: নিরঞ্জন দাস বাড়ির নং : n0224 বয়স : 71 লিঙ্গ : পুরুষ	WB/01/005/114036 ফটো উপলব্ধ
166 নাম : সুমিত্রা দাস স্বামীর নাম: উপেন দাস বাড়ির নং : n0224 বয়স : 46 লিঙ্গ : মহিলা	DWP2857472 ফটো উপলব্ধ	167 নাম : শুভঙ্কর দাস পিতার নাম: কৃষ্ণ দাস বাড়ির নং : এন0237 বয়স : 24 লিঙ্গ : পুরুষ	UHI2729523 ফটো উপলব্ধ	168 নাম : সুমন দাস পিতার নাম: সুনীল দাস বাড়ির নং : n0014 বয়স : 29 লিঙ্গ : পুরুষ	UHI2053312 ফটো উপলব্ধ
169 নাম : পারুল দাস স্বামীর নাম: চন্দ্রকান্ত দাস বাড়ির নং : n0239 বয়স : 46 লিঙ্গ : মহিলা	DWP1620541 ফটো উপলব্ধ	170 নাম : আনন্দ দাস পিতার নাম: নৃপেন্দ্র দাস বাড়ির নং : n0209 বয়স : 50 লিঙ্গ : পুরুষ	WB/01/005/114597 ফটো উপলব্ধ	171 নাম : গাদল দাস পিতার নাম: নরেশ দাস বাড়ির নং : n0225 বয়স : 39 লিঙ্গ : পুরুষ	UHI0785550 ফটো উপলব্ধ
172 নাম : বাদল দাস পিতার নাম: নরেশ দাস বাড়ির নং : n0225 বয়স : 38 লিঙ্গ : পুরুষ	DWP2772051 ফটো উপলব্ধ	173 নাম : ললিতা দাস স্বামীর নাম: অদ্বৈত দাস বাড়ির নং : n0270 বয়স : 51 লিঙ্গ : মহিলা	WB/01/005/162547 ফটো উপলব্ধ	174 নাম : নিভা দাস স্বামীর নাম: ফালান দাস বাড়ির নং : n0273 বয়স : 61 লিঙ্গ : মহিলা	WB/01/005/162548 ফটো উপলব্ধ
175 নাম : ইন্দ্রজিৎ দাস পিতার নাম: ননীমোহন দাস বাড়ির নং : n0191 বয়স : 36 লিঙ্গ : পুরুষ	DWP2330736 ফটো উপলব্ধ	176 নাম : রীনা দাস স্বামীর নাম: বিমল দাস বাড়ির নং : n0218 বয়স : 37 লিঙ্গ : মহিলা	UHI1789890 ফটো উপলব্ধ	177 নাম : যমুনা বর্মন স্বামীর নাম: কানাইলাল বর্মন বাড়ির নং : n0014 বয়স : 33 লিঙ্গ : মহিলা	UHI2341600 ফটো উপলব্ধ
178 নাম : সীমা দাস স্বামীর নাম: অমল দাস বাড়ির নং : n0218 বয়স : 27 লিঙ্গ : মহিলা	UHI2341618 ফটো উপলব্ধ	179 নাম : নারায়ন দাস পিতার নাম: নেপাল দাস বাড়ির নং : n0238 বয়স : 39 লিঙ্গ : পুরুষ	UHI1454040 ফটো উপলব্ধ	180 নাম : দীপা দাস পিতার নাম: চন্দ্রকান্ত দাস বাড়ির নং : পেটভাতা চন্দনচৌরা বয়স : 22 লিঙ্গ : মহিলা	UHI2916815 ফটো উপলব্ধ

181 নাম : নয়ন দাস পিতার নাম: প্রভাত দাস বাড়ির নং : n0335 বয়স : 49 লিঙ্গ : পুরুষ	DWP2035715 ফটো উপলব্ধ	182 নাম : সুবল দাস পিতার নাম: শ্রীদাম দাস বাড়ির নং : n0234 বয়স : 38 লিঙ্গ : পুরুষ	UHI1918598 ফটো উপলব্ধ	183 নাম : গোবিন্দ দাস পিতার নাম: শ্রীদাম দাস বাড়ির নং : n0236 বয়স : 35 লিঙ্গ : পুরুষ	UHI1453893 ফটো উপলব্ধ
184 নাম : কোয়েল দাস পিতার নাম: তপন দাস বাড়ির নং : নং228 বয়স : 22 লিঙ্গ : মহিলা	UHI2781482 ফটো উপলব্ধ	185 নাম : সনকা দাস স্বামীর নাম: বিজয় দাস বাড়ির নং : n0214 বয়স : 33 লিঙ্গ : মহিলা	UHI1790088 ফটো উপলব্ধ	186 নাম : মঞ্জু দাস স্বামীর নাম: ভজন দাস বাড়ির নং : n0232 বয়স : 44 লিঙ্গ : মহিলা	DWP2330611 ফটো উপলব্ধ
187 নাম : প্রদীপ দাস পিতার নাম: শিবেন্দ্র দাস বাড়ির নং : n0209 বয়স : 27 লিঙ্গ : পুরুষ	UHI1790401 ফটো উপলব্ধ	188 নাম : বীরেন দাস পিতার নাম: গোপাল দাস বাড়ির নং : n0188 বয়স : 71 লিঙ্গ : পুরুষ	WB/01/005/114217 ফটো উপলব্ধ	189 নাম : দিবাকর দাস পিতার নাম: বীরেন দাস বাড়ির নং : n0188 বয়স : 42 লিঙ্গ : পুরুষ	DWP2330678 ফটো উপলব্ধ
190 নাম : বলিৎ (সু) দাস স্বামীর নাম: গৌরঙ্গ দাস বাড়ির নং : n0189 বয়স : 36 লিঙ্গ : মহিলা	UHI1918267 ফটো উপলব্ধ	191 নাম : গৌরঙ্গ দাস পিতার নাম: সুনীল দাস বাড়ির নং : n0189 বয়স : 41 লিঙ্গ : পুরুষ	DWP2771731 ফটো উপলব্ধ	192 নাম : নুপুর দাস স্বামীর নাম: বিষ্ণু দাস বাড়ির নং : n0237 বয়স : 36 লিঙ্গ : মহিলা	UHI2162063 ফটো উপলব্ধ
193 নাম : বানু দাস স্বামীর নাম: শ্রীদাম দাস বাড়ির নং : n0236 বয়স : 63 লিঙ্গ : মহিলা	WB/01/005/114549 ফটো উপলব্ধ	194 নাম : প্রভাতী দাস স্বামীর নাম: শ্রীদাম দাস বাড়ির নং : n0236 বয়স : 61 লিঙ্গ : মহিলা	WB/01/005/114582 ফটো উপলব্ধ	195 নাম : তাপশ দাস পিতার নাম: শ্রীদাম দাস বাড়ির নং : n0236 বয়স : 34 লিঙ্গ : পুরুষ	UHI1918150 ফটো উপলব্ধ
196 নাম : নাগর দাস পিতার নাম: কার্তিক দাস বাড়ির নং : নং226 বয়স : 22 লিঙ্গ : পুরুষ	UHI2781342 ফটো উপলব্ধ	197 নাম : মমতা দাস স্বামীর নাম: পূর্ণ দাস বাড়ির নং : n0209 বয়স : 53 লিঙ্গ : মহিলা	WB/01/005/114394 ফটো উপলব্ধ	198 নাম : কনিকা দাস পিতার নাম: ভজন দাস বাড়ির নং : N0232 বয়স : 24 লিঙ্গ : মহিলা	UHI2639243 ফটো উপলব্ধ
199 নাম : সুকুমার দাস পিতার নাম: ফুলু দাস বাড়ির নং : n0233 বয়স : 66 লিঙ্গ : পুরুষ	WB/01/005/114060 ফটো উপলব্ধ	200 নাম : পুষ্প দাস স্বামীর নাম: গোপাল দাস বাড়ির নং : n0216 বয়স : 66 লিঙ্গ : মহিলা	WB/01/005/114589 ফটো উপলব্ধ	201 নাম : উত্তম দাস পিতার নাম: হরেন্দ্র দাস বাড়ির নং : n0217 বয়স : 57 লিঙ্গ : পুরুষ	WB/01/005/114260 ফটো উপলব্ধ
202 নাম : গুপী দাস মায়ের নাম: শ্রীজকুমার দাস বাড়ির নং : n0213 বয়স : 28 লিঙ্গ : পুরুষ	UHI2162188 ফটো উপলব্ধ	203 নাম : মিলন দাস স্বামীর নাম: সুকুমার দাস বাড়ির নং : n0190 বয়স : 51 লিঙ্গ : মহিলা	DWP1619022 ফটো উপলব্ধ	204 নাম : রুপচাঁদ দাস পিতার নাম: রমেশ দাস বাড়ির নং : পেটভাতা চন্দনচৌরা বয়স : 23 লিঙ্গ : পুরুষ	UHI2917045 ফটো উপলব্ধ
205 নাম : দীপঙ্কর দাস পিতার নাম: কৃষ্ণ দাস বাড়ির নং : নং 237 বয়স : 26 লিঙ্গ : পুরুষ	UHI2917060 ফটো উপলব্ধ	206 নাম : বীণা দাস স্বামীর নাম: চন্দন দাস বাড়ির নং : n0235 বয়স : 50 লিঙ্গ : মহিলা	WB/01/005/114591 ফটো উপলব্ধ	207 নাম : সুনীল দাস পিতার নাম: গোপাল দাস বাড়ির নং : n0189 বয়স : 76 লিঙ্গ : পুরুষ	WB/01/005/114371 ফটো উপলব্ধ
208 নাম : সুবল দাস পিতার নাম: সুকুমার দাস বাড়ির নং : N0233 বয়স : 26 লিঙ্গ : পুরুষ	UHI2621829 ফটো উপলব্ধ	209 নাম : বিপ্লব দাস পিতার নাম: বাবলু দাস বাড়ির নং : পেটভাতা চন্দনচৌরা বয়স : 22 লিঙ্গ : পুরুষ	UHI2916443 ফটো উপলব্ধ	210 নাম : সুজন দাস পিতার নাম: অদৃষ্ট দাস বাড়ির নং : n0270 বয়স : 28 লিঙ্গ : পুরুষ	UHI2341790 ফটো উপলব্ধ

211 নাম : মালতী দাস স্বামীর নাম: সুকুমার দাস বাড়ির নং : n0233 বয়স : 66 লিঙ্গ : মহিলা	UHI2927572 ফটো উপলব্ধ	212 নাম : পূজা দাস পিতার নাম: হেমেন্দ্র দাস বাড়ির নং : এন000 বয়স : 21 লিঙ্গ : মহিলা	UHI2887909 ফটো উপলব্ধ	213 নাম : প্রদীপ দাস পিতার নাম: প্রভাত দাস বাড়ির নং : n0234 বয়স : 54 লিঙ্গ : পুরুষ	WB/01/005/114446 ফটো উপলব্ধ
214 নাম : অনিমা দাস পিতার নাম: নেপাল দাস বাড়ির নং : n0238 বয়স : 39 লিঙ্গ : মহিলা	UHI2162311 ফটো উপলব্ধ	215 নাম : সম্পা দাস পিতার নাম: নিমাই দাস বাড়ির নং : n0191 বয়স : 31 লিঙ্গ : মহিলা	UHI2341782 ফটো উপলব্ধ	216 নাম : টুটন দাস পিতার নাম: শিবেন্দ্র দাস বাড়ির নং : n0209 বয়স : 29 লিঙ্গ : পুরুষ	UHI1790443 ফটো উপলব্ধ
217 নাম : সুদেব দাস পিতার নাম: সুকুমার দাস বাড়ির নং : n0233 বয়স : 38 লিঙ্গ : পুরুষ	UHI1665702 ফটো উপলব্ধ	218 নাম : বলরাম দাস পিতার নাম: সুকুমার দাস বাড়ির নং : n0233 বয়স : 32 লিঙ্গ : পুরুষ	UHI2053429 ফটো উপলব্ধ	219 নাম : সোমা সাহা (দাস) স্বামীর নাম: সুবল দাস বাড়ির নং : n0234 বয়স : 40 লিঙ্গ : মহিলা	UHI1789916 ফটো উপলব্ধ
220 নাম : অনিমা দাস স্বামীর নাম: নয়ণ দাস বাড়ির নং : n0335 বয়স : 30 লিঙ্গ : মহিলা	UHI1918481 ফটো উপলব্ধ	221 নাম : বিজয় দাস পিতার নাম: হরকুমার দাস বাড়ির নং : n0214 বয়স : 38 লিঙ্গ : পুরুষ	DWP2772010 ফটো উপলব্ধ	222 নাম : অজয় দাস পিতার নাম: হরকুমার দাস বাড়ির নং : n0214 বয়স : 34 লিঙ্গ : পুরুষ	UHI1665579 ফটো উপলব্ধ
223 নাম : মৌসুমী দাস (রায়) স্বামীর নাম: রাজকুমার দাস বাড়ির নং : n0190 বয়স : 41 লিঙ্গ : মহিলা	UHI1789932 ফটো উপলব্ধ	224 নাম : সুকদেব দাস পিতার নাম: প্রফুল্ল দাস বাড়ির নং : n0221 বয়স : 28 লিঙ্গ : পুরুষ	UHI2162105 ফটো উপলব্ধ	225 নাম : রানীবালা দাস স্বামীর নাম: ননীমোহন দাস বাড়ির নং : n0191 বয়স : 62 লিঙ্গ : মহিলা	UHI2599470 ফটো উপলব্ধ
226 নাম : সমীর দাস পিতার নাম: সুনীল দাস বাড়ির নং : n0189 বয়স : 38 লিঙ্গ : পুরুষ	DWP2771988 ফটো উপলব্ধ	227 নাম : জ্যোৎস্না দাস স্বামীর নাম: নরেশ দাস বাড়ির নং : n0234 বয়স : 56 লিঙ্গ : মহিলা	WB/01/005/114578 ফটো উপলব্ধ	228 নাম : বিশাল দাস পিতার নাম: প্রদীপ দাস বাড়ির নং : এন000 বয়স : 21 লিঙ্গ : পুরুষ	UHI2943157 ফটো উপলব্ধ
229 নাম : চৈতন্য দাস পিতার নাম: গোপাল দাস বাড়ির নং : n0335 বয়স : 43 লিঙ্গ : পুরুষ	DWP2035590 ফটো উপলব্ধ	230 নাম : আকাশ দাস পিতার নাম: নিমাই দাস বাড়ির নং : নং 218 বয়স : 22 লিঙ্গ : পুরুষ	UHI2813798 ফটো উপলব্ধ	231 নাম : রীতা দাস পিতার নাম: মোহন দাস বাড়ির নং : এন000 বয়স : 37 লিঙ্গ : মহিলা	UHI2887867 ফটো উপলব্ধ
232 নাম : যুগল দাস পিতার নাম: সুকুমার দাস বাড়ির নং : n0233 বয়স : 32 লিঙ্গ : পুরুষ	UHI1665678 ফটো উপলব্ধ	233 নাম : মায়াদাস স্বামীর নাম: হরেন্দ্র দাস বাড়ির নং : n0217 বয়স : 81 লিঙ্গ : মহিলা	WB/01/005/114350 ফটো উপলব্ধ	234 নাম : হেমেন্দ্র দাস পিতার নাম: হরেন্দ্র দাস বাড়ির নং : n0217 বয়স : 59 লিঙ্গ : পুরুষ	WB/01/005/114122 ফটো উপলব্ধ
235 নাম : শেফালী দাস স্বামীর নাম: হেমেন্দ্র দাস বাড়ির নং : n0217 বয়স : 51 লিঙ্গ : মহিলা	WB/01/005/114349 ফটো উপলব্ধ	236 নাম : যমুনা দাস স্বামীর নাম: রাখাল দাস বাড়ির নং : n0235 বয়স : 66 লিঙ্গ : মহিলা	WB/01/005/114555 ফটো উপলব্ধ	237 নাম : বিষ্ণু দাস পিতার নাম: গোপাল দাস বাড়ির নং : n0237 বয়স : 44 লিঙ্গ : পুরুষ	DWP2035582 ফটো উপলব্ধ
238 নাম : মোহন দাস পিতার নাম: যতীন্দ্র দাস বাড়ির নং : n0210 বয়স : 67 লিঙ্গ : পুরুষ	UHI3087152 ফটো উপলব্ধ	239 নাম : কমলা দাস স্বামীর নাম: উমেশ দাস বাড়ির নং : n0227 বয়স : 37 লিঙ্গ : মহিলা	DWP2771954 ফটো উপলব্ধ	240 নাম : কৃষ্ণ দাস পিতার নাম: গোপাল দাস বাড়ির নং : n0237 বয়স : 42 লিঙ্গ : পুরুষ	DWP2035608 ফটো উপলব্ধ

241	UHI2938462	নাম : শিবা দাস পিতার নাম: চৈতন্য দাস বাড়ির নং : পেটভাতা বয়স : 20 লিঙ্গ : পুরুষ	ফটো উপলব্ধ	242	WB/01/005/114583	নাম : গীতা দাস স্বামীর নাম: নেপাল দাস বাড়ির নং : n0238 বয়স : 66 লিঙ্গ : মহিলা	ফটো উপলব্ধ	243	DWP1620509	নাম : কমলা দাস স্বামীর নাম: হারাধন দাস বাড়ির নং : n0210 বয়স : 51 লিঙ্গ : মহিলা	ফটো উপলব্ধ
244	DWP1620239	নাম : রাজবালা দাস স্বামীর নাম: রাজকুমার দাস বাড়ির নং : n0213 বয়স : 61 লিঙ্গ : মহিলা	ফটো উপলব্ধ	245	UHI1918184	নাম : টোটন দাস পিতার নাম: হরিবন্ধু দাস বাড়ির নং : n0336 বয়স : 32 লিঙ্গ : পুরুষ	ফটো উপলব্ধ	246	DWP1620178	নাম : হারাধন দাস পিতার নাম: নগেন্দ্র দাস বাড়ির নং : n0210 বয়স : 56 লিঙ্গ : পুরুষ	ফটো উপলব্ধ
247	UHI1790310	নাম : লক্ষন দাস পিতার নাম: মোহন দাস বাড়ির নং : n0210 বয়স : 31 লিঙ্গ : পুরুষ	ফটো উপলব্ধ	248	UHI2603637	নাম : দ্রুপতি দাস স্বামীর নাম: শিবেন্দ্র দাস বাড়ির নং : n0209 বয়স : 56 লিঙ্গ : মহিলা	ফটো উপলব্ধ	249	UHI2720407	নাম : শ্রীতি দাস পিতার নাম: শংকর কুমার দাস বাড়ির নং : সী/ও- পূর্ণা অধিকারী বয়স : 23 লিঙ্গ : মহিলা	ফটো উপলব্ধ
250	WB/01/005/114063	নাম : রাজকুমার দাস পিতার নাম: গোপাল দাস বাড়ির নং : n0190 বয়স : 51 লিঙ্গ : পুরুষ	ফটো উপলব্ধ	251	UHI2657062	নাম : মানস দাস পিতার নাম: সুনীল দাস বাড়ির নং : n0014 বয়স : 26 লিঙ্গ : পুরুষ	ফটো উপলব্ধ	252	UHI2621860	নাম : সুর্য দাস পিতার নাম: চন্দ্রকান্ত দাস বাড়ির নং : N0239 বয়স : 25 লিঙ্গ : পুরুষ	ফটো উপলব্ধ
253	DWP1619816	নাম : ননী মোহন দাস পিতার নাম: নেপাল দাস বাড়ির নং : n0191 বয়স : 73 লিঙ্গ : পুরুষ	ফটো উপলব্ধ	254	UHI2887818	নাম : সন্তোমি দাস স্বামীর নাম: উজ্জল দাস বাড়ির নং : এন000 বয়স : 21 লিঙ্গ : মহিলা	ফটো উপলব্ধ	255	UHI2341592	নাম : বিশ্বনাথ দাস পিতার নাম: প্রানকুমার দাস বাড়ির নং : n0209 বয়স : 35 লিঙ্গ : পুরুষ	ফটো উপলব্ধ
256	DWP2274967	নাম : গীতিকা দাস স্বামীর নাম: আনন্দ দাস বাড়ির নং : n0209 বয়স : 43 লিঙ্গ : মহিলা	ফটো উপলব্ধ	257	WB/01/005/114324	নাম : পূর্ণ দাস পিতার নাম: গ্লানেন্দ্র দাস বাড়ির নং : n0209 বয়স : 59 লিঙ্গ : পুরুষ	ফটো উপলব্ধ	258	UHI2341808	নাম : রিপন দাস পিতার নাম: অদৃষ্ট দাস বাড়ির নং : n0270 বয়স : 29 লিঙ্গ : পুরুষ	ফটো উপলব্ধ
259	WB/01/005/114420	নাম : সজল দাস পিতার নাম: অনিল দাস বাড়ির নং : n0232 বয়স : 51 লিঙ্গ : পুরুষ	ফটো উপলব্ধ	260	UHI1569136	নাম : সৃজিত দাস পিতার নাম: সুনীল দাস বাড়ির নং : n0240 বয়স : 40 লিঙ্গ : পুরুষ	ফটো উপলব্ধ	261	UHI1453695	নাম : উজ্জল দাস পিতার নাম: রাজকুমার দাস বাড়ির নং : n0213 বয়স : 39 লিঙ্গ : পুরুষ	ফটো উপলব্ধ
262	UHI1569110	নাম : দিপালী পাল (দাস) স্বামীর নাম: নিতাই পাল বাড়ির নং : n0218 বয়স : 35 লিঙ্গ : মহিলা	ফটো উপলব্ধ	263	UHI2341626	নাম : শিল্পী দাস পিতার নাম: নুপেন্দ্র দাস বাড়ির নং : n0209 বয়স : 27 লিঙ্গ : মহিলা	ফটো উপলব্ধ	264	UHI2341733	নাম : অভিজিৎ দাস পিতার নাম: নিমাই দাস বাড়ির নং : n0298 বয়স : 29 লিঙ্গ : পুরুষ	ফটো উপলব্ধ
265	UHI1665603	নাম : সন্তোষ দাস পিতার নাম: পরিমল দাস বাড়ির নং : n0223 বয়স : 33 লিঙ্গ : পুরুষ	ফটো উপলব্ধ	266	UHI2888006	নাম : রাহুল বিশ্বাস পিতার নাম: হালতি দাস বিশ্বাস বাড়ির নং : এন000 বয়স : 23 লিঙ্গ : পুরুষ	ফটো উপলব্ধ	267	UHI2447894	নাম : সুরজিৎ দাস পিতার নাম: স্বপন দাস বাড়ির নং : এন এইচ এন বয়স : 25 লিঙ্গ : পুরুষ	ফটো উপলব্ধ
268	UHI2671790	নাম : হরমোহন দাস পিতার নাম: হেমেন্দ্র দাস বাড়ির নং : N0217 বয়স : 25 লিঙ্গ : পুরুষ	ফটো উপলব্ধ	269	UHI2619047	নাম : সাগর দাস পিতার নাম: কার্তিক দাস বাড়ির নং : N000 বয়স : 24 লিঙ্গ : পুরুষ	ফটো উপলব্ধ	270	UHI2639367	নাম : বিপ্লব দাস পিতার নাম: রমেশ দাস বাড়ির নং : N0227 বয়স : 25 লিঙ্গ : পুরুষ	ফটো উপলব্ধ

271 নাম : তাপস দাস পিতার নাম: পূর্ণ দাস বাড়ির নং : n0209 বয়স : 34 লিঙ্গ : পুরুষ	UHI1790351 ফটো উপলব্ধ	272 নাম : হরিবন্ধু দাস পিতার নাম: জগবন্ধু দাস বাড়ির নং : n0212 বয়স : 67 লিঙ্গ : পুরুষ	DWP1619931 ফটো উপলব্ধ	273 নাম : মৃদুল দাস পিতার নাম: রাজকুমার দাস বাড়ির নং : n0213 বয়স : 33 লিঙ্গ : পুরুষ	UHI1790187 ফটো উপলব্ধ
274 নাম : দীলিপ দাস পিতার নাম: নেপাল দাস বাড়ির নং : n0238 বয়স : 49 লিঙ্গ : পুরুষ	DWP2035749 ফটো উপলব্ধ	275 নাম : অনিতা দাস স্বামীর নাম: দীলিপ দাস বাড়ির নং : n0238 বয়স : 38 লিঙ্গ : মহিলা	UHI1665918 ফটো উপলব্ধ	276 নাম : অভি দাস পিতার নাম: দীলিপ দাস বাড়ির নং : n0238 বয়স : 20 লিঙ্গ : পুরুষ	UHI2960805 ফটো উপলব্ধ
277 নাম : বানী দাস স্বামীর নাম: নিমাই দাস বাড়ির নং : n0191 বয়স : 50 লিঙ্গ : মহিলা	WB/01/005/114508 ফটো উপলব্ধ	278 নাম : সুশীল দাস পিতার নাম: গোপাল দাস বাড়ির নং : n0194 বয়স : 66 লিঙ্গ : পুরুষ	WB/01/005/114233 ফটো উপলব্ধ	279 নাম : লক্ষ্মী দাস স্বামীর নাম: সজল দাস বাড়ির নং : n0232 বয়স : 33 লিঙ্গ : মহিলা	UHI2162618 ফটো উপলব্ধ
280 নাম : প্রলয় দাস পিতার নাম: সঞ্জয় দাস বাড়ির নং : n0195 বয়স : 40 লিঙ্গ : পুরুষ	DWP2772044 ফটো উপলব্ধ	281 নাম : সুদেব দাস মায়ের নাম: শেফালী দাস বাড়ির নং : n0195 বয়স : 30 লিঙ্গ : পুরুষ	UHI2053064 ফটো উপলব্ধ	282 নাম : সুজিত দাস পিতার নাম: বিশ্বজিৎ দাস বাড়ির নং : n0252 বয়স : 38 লিঙ্গ : পুরুষ	DWP2772184 ফটো উপলব্ধ
283 নাম : মীনা দাস স্বামীর নাম: রমেশ দাস বাড়ির নং : n0227 বয়স : 40 লিঙ্গ : মহিলা	DWP2857571 ফটো উপলব্ধ	284 নাম : ঝুমুরী দাস স্বামীর নাম: সুধীর দাস বাড়ির নং : n0229 বয়স : 51 লিঙ্গ : মহিলা	WB/01/005/114370 ফটো উপলব্ধ	285 নাম : সুজন দাস পিতার নাম: সুধীর দাস বাড়ির নং : n0229 বয়স : 35 লিঙ্গ : পুরুষ	UHI1790377 ফটো উপলব্ধ
286 নাম : পম্পা দাস স্বামীর নাম: সুজন দাস বাড়ির নং : n0229 বয়স : 30 লিঙ্গ : মহিলা	UHI1977859 ফটো উপলব্ধ	287 নাম : রামানন্দ দাস পিতার নাম: রজনী দাস বাড়ির নং : N0000 বয়স : 25 লিঙ্গ : পুরুষ	UHI2619070 ফটো উপলব্ধ	288 নাম : নিত্যবালা দাস স্বামীর নাম: সুনীল দাস বাড়ির নং : n0240 বয়স : 64 লিঙ্গ : মহিলা	DWP2330777 ফটো উপলব্ধ
289 নাম : সঞ্জিত দাস পিতার নাম: সুনীল দাস বাড়ির নং : n0240 বয়স : 39 লিঙ্গ : পুরুষ	UHI1569144 ফটো উপলব্ধ	290 নাম : সঞ্জিত দাস পিতার নাম: সঞ্জয় দাস বাড়ির নং : n0195 বয়স : 50 লিঙ্গ : পুরুষ	DWP1619485 ফটো উপলব্ধ	291 নাম : কাজল দাস পিতার নাম: হরেন্দ্র দাস বাড়ির নং : n0217 বয়স : 50 লিঙ্গ : পুরুষ	WB/01/005/114575 ফটো উপলব্ধ
292 নাম : বাসন্তী দাস স্বামীর নাম: কাজল দাস বাড়ির নং : n0217 বয়স : 35 লিঙ্গ : মহিলা	UHI1328194 ফটো উপলব্ধ	293 নাম : রজনী দাস স্বামীর নাম: সুব্রত দাস বাড়ির নং : n0206 বয়স : 56 লিঙ্গ : পুরুষ	WB/01/005/114118 ফটো উপলব্ধ	294 নাম : সোমা দাস স্বামীর নাম: সুব্রত দাস বাড়ির নং : n0194 বয়স : 33 লিঙ্গ : মহিলা	UHI2341444 ফটো উপলব্ধ
295 নাম : গোপীনাথ দাস পিতার নাম: হরিবন্ধু দাস বাড়ির নং : n0212 বয়স : 28 লিঙ্গ : পুরুষ	UHI2162329 ফটো উপলব্ধ	296 নাম : দিলীপ দাস পিতার নাম: নিবারন দাস বাড়ির নং : n0247 বয়স : 38 লিঙ্গ : পুরুষ	DWP2772077 ফটো উপলব্ধ	297 নাম : সোনালী দাস স্বামীর নাম: নিমাই দাস বাড়ির নং : n0224 বয়স : 41 লিঙ্গ : মহিলা	DWP2580736 ফটো উপলব্ধ
298 নাম : একাদশী রায় দাস স্বামীর নাম: নৃপেন্দ্র দাস বাড়ির নং : পেটভাতা বয়স : 21 লিঙ্গ : মহিলা	UHI3008075 ফটো উপলব্ধ	299 নাম : অজিত দাস পিতার নাম: বিশ্বজিৎ দাস বাড়ির নং : n0251 বয়স : 40 লিঙ্গ : পুরুষ	DWP2772176 ফটো উপলব্ধ	300 নাম : চন্দ্রকান্ত দাস পিতার নাম: নৃপেন্দ্র দাস বাড়ির নং : n0239 বয়স : 53 লিঙ্গ : পুরুষ	DWP1619568 ফটো উপলব্ধ

301 নাম : শিপ্রা দাস স্বামীর নাম: বাদল দাস বাড়ির নং : n0225 বয়স : 34 লিঙ্গ : মহিলা	UHI1918473 ফটো উপলব্ধ	302 নাম : লতিকা দাস স্বামীর নাম: রতন দাস বাড়ির নং : n0228 বয়স : 36 লিঙ্গ : মহিলা	UHI1665967 ফটো উপলব্ধ	303 নাম : সুমিত্রা দাস স্বামীর নাম: সুনীল দাস বাড়ির নং : n0231 বয়স : 56 লিঙ্গ : মহিলা	WB/01/005/114462 ফটো উপলব্ধ
304 নাম : নিত্যানন্দ দাস মায়ের নাম: সুমিত্রা দাস বাড়ির নং : n0231 বয়স : 36 লিঙ্গ : পুরুষ	UHI1453919 ফটো উপলব্ধ	305 নাম : রামানন্দ দাস পিতার নাম: সুনীল দাস বাড়ির নং : n0231 বয়স : 39 লিঙ্গ : পুরুষ	UHI1453794 ফটো উপলব্ধ	306 নাম : মনোরঞ্জন দাস পিতার নাম: ইন্দ্রসেন দাস বাড়ির নং : n0228 বয়স : 76 লিঙ্গ : পুরুষ	WB/01/005/114123 ফটো উপলব্ধ
307 নাম : সুধীর দাস পিতার নাম: নেপাল দাস বাড়ির নং : n0191 বয়স : 53 লিঙ্গ : পুরুষ	WB/01/005/114645 ফটো উপলব্ধ	308 নাম : রুপালী দাস স্বামীর নাম: চন্দ্র কুমার দাস বাড়ির নং : n0193 বয়স : 31 লিঙ্গ : মহিলা	UHI1918168 ফটো উপলব্ধ	309 নাম : অঞ্জনা দাস স্বামীর নাম: প্রসেনজিৎ দাস বাড়ির নং : n0195 বয়স : 28 লিঙ্গ : মহিলা	UHI2162675 ফটো উপলব্ধ
310 নাম : অমর দাস পিতার নাম: ইন্দ্রসেন দাস বাড়ির নং : n0335 বয়স : 63 লিঙ্গ : পুরুষ	WB/01/005/114577 ফটো উপলব্ধ	311 নাম : প্রনতি দাস স্বামীর নাম: সঞ্জিত দাস বাড়ির নং : n0195 বয়স : 37 লিঙ্গ : মহিলা	UHI1328152 ফটো উপলব্ধ	312 নাম : দেবব্রত দাস পিতার নাম: স্বপন দাস বাড়ির নং : পিতা- স্বপন দাসপিতা বয়স : 21 লিঙ্গ : পুরুষ	UHI2938801 ফটো উপলব্ধ
313 নাম : প্রসেনজিৎ ধর পিতার নাম: রঞ্জিত ধর বাড়ির নং : n0261 বয়স : 32 লিঙ্গ : পুরুষ	UHI1665637 ফটো উপলব্ধ	314 নাম : বিউটি রানি ধর পিতার নাম: রঞ্জিত ধর বাড়ির নং : এন0261 বয়স : 25 লিঙ্গ : মহিলা	UHI2729226 ফটো উপলব্ধ	315 নাম : রঞ্জিত ধর পিতার নাম: সত্যেন্দ্র ধর বাড়ির নং : n0261 বয়স : 62 লিঙ্গ : পুরুষ	UHI2928687 ফটো উপলব্ধ
316 নাম : স্বপ্না ধর স্বামীর নাম: রঞ্জিত ধর বাড়ির নং : n0262 বয়স : 54 লিঙ্গ : মহিলা	WB/01/004/273143 ফটো উপলব্ধ	317 নাম : মৌসুমি পারভিন স্বামীর নাম: মজিদুল মিয়া বাড়ির নং : N00110 বয়স : 24 লিঙ্গ : মহিলা	UHI2682169 ফটো উপলব্ধ	318 নাম : আজমা পারভীন স্বামীর নাম: রফিকুল মিয়া বাড়ির নং : n0295 বয়স : 29 লিঙ্গ : মহিলা	UHI2033470 ফটো উপলব্ধ
319 নাম : সবিতা বর্মণ স্বামীর নাম: রবীন্দ্র বর্মণ বাড়ির নং : n0020 বয়স : 40 লিঙ্গ : মহিলা	DWP2771855 ফটো উপলব্ধ	320 নাম : সাধন বর্মণ পিতার নাম: নিপেন বর্মণ বাড়ির নং : n0018 বয়স : 51 লিঙ্গ : পুরুষ	DWP1619501 ফটো উপলব্ধ	321 নাম : সন্দিপ বর্মণ পিতার নাম: গোপল চন্দ্র বর্মণ বাড়ির নং : n0012 বয়স : 41 লিঙ্গ : পুরুষ	DWP2332344 ফটো উপলব্ধ
322 নাম : মুরারীমোহন বর্মণ পিতার নাম: গুরুচরন বর্মণ বাড়ির নং : n0013 বয়স : 77 লিঙ্গ : পুরুষ	WB/01/005/114025 ফটো উপলব্ধ	323 নাম : তরুন কান্তি বর্মণ পিতার নাম: সর্বেশ্বর বর্মণ বাড়ির নং : n0335 বয়স : 39 লিঙ্গ : পুরুষ	DWP2332567 ফটো উপলব্ধ	324 নাম : সুধীর বর্মণ পিতার নাম: বাকচী বর্মণ বাড়ির নং : n0335 বয়স : 61 লিঙ্গ : পুরুষ	WB/01/005/114428 ফটো উপলব্ধ
325 নাম : লক্ষ্মী বর্মণ পিতার নাম: উলেশ্বর বর্মণ বাড়ির নং : n0243 বয়স : 50 লিঙ্গ : মহিলা	DWP2331601 ফটো উপলব্ধ	326 নাম : রতনচন্দ্র বর্মণ পিতার নাম: যোগেন্দ্র বর্মণ বাড়ির নং : n0336 বয়স : 53 লিঙ্গ : পুরুষ	UHI2540268 ফটো উপলব্ধ	327 নাম : সান্তনা বর্মণ স্বামীর নাম: নিমাই বর্মণ বাড়ির নং : এন0028 বয়স : 24 লিঙ্গ : মহিলা	UHI2729283 ফটো উপলব্ধ
328 নাম : সঞ্জয় বর্মণ পিতার নাম: অনিল বর্মণ বাড়ির নং : n0027 বয়স : 37 লিঙ্গ : পুরুষ	DWP2857423 ফটো উপলব্ধ	329 নাম : নির্মল বর্মণ পিতার নাম: নিমাই বর্মণ বাড়ির নং : n0029 বয়স : 33 লিঙ্গ : পুরুষ	UHI1569458 ফটো উপলব্ধ	330 নাম : অনিল বর্মণ পিতার নাম: অধরচন্দ্র বর্মণ বাড়ির নং : n0027 বয়স : 64 লিঙ্গ : পুরুষ	UHI2834596 ফটো উপলব্ধ

331 নাম : বিলেশ্বর বর্মণ পিতার নাম: ধরজেন্দ্র বর্মণ বাড়ির নং : n0048 বয়স : 54 লিঙ্গ : পুরুষ ফটো উপলব্ধ	WB/01/005/114401	332 নাম : জয়া বর্মণ স্বামীর নাম: বিলেশ্বর বর্মণ বাড়ির নং : n0048 বয়স : 38 লিঙ্গ : মহিলা ফটো উপলব্ধ	DWP2772085	333 নাম : সবিতা (সাহানী) বর্মণ স্বামীর নাম: ফুলেশ্বর বর্মণ বাড়ির নং : n0049 বয়স : 37 লিঙ্গ : মহিলা ফটো উপলব্ধ	UHI1569169
334 নাম : লক্ষ্মী বর্মণ স্বামীর নাম: অর্জুন বর্মণ বাড়ির নং : n0057 বয়স : 48 লিঙ্গ : মহিলা ফটো উপলব্ধ	WB/01/004/174737	335 নাম : মিলন বর্মণ স্বামীর নাম: মীনবন্ধু বর্মণ বাড়ির নং : n0007 বয়স : 43 লিঙ্গ : মহিলা ফটো উপলব্ধ	DWP2331635	336 নাম : দীপা বর্মণ স্বামীর নাম: নিতাই বর্মণ বাড়ির নং : n0029 বয়স : 43 লিঙ্গ : মহিলা ফটো উপলব্ধ	DWP2274934
337 নাম : সাবিত্রী বর্মণ স্বামীর নাম: ময়কান্ত বর্মণ বাড়ির নং : n0033 বয়স : 61 লিঙ্গ : মহিলা ফটো উপলব্ধ	WB/01/005/114514	338 নাম : শেখন্তি বর্মণ পিতার নাম: রত্নেশ্বর বর্মণ বাড়ির নং : n0019 বয়স : 40 লিঙ্গ : মহিলা ফটো উপলব্ধ	UHI1328046	339 নাম : দিলীপ বর্মণ পিতার নাম: ময়কান্ত বর্মণ বাড়ির নং : n0033 বয়স : 27 লিঙ্গ : পুরুষ ফটো উপলব্ধ	UHI2341360
340 নাম : অনিমা (রায়) বর্মণ স্বামীর নাম: হরেন বর্মণ বাড়ির নং : n0304 বয়স : 40 লিঙ্গ : মহিলা ফটো উপলব্ধ	UHI1566702	Q 341 নাম : নরেন বর্মণ পিতার নাম: ভাদু বর্মণ বাড়ির নং : বয়স : 40 লিঙ্গ : পুরুষ ফটো উপলব্ধ	UHI1566710	342 নাম : সুনন্দা বর্মণ পিতার নাম: সুনীল কুমার বর্মণ বাড়ির নং : n0005 বয়স : 33 লিঙ্গ : মহিলা ফটো উপলব্ধ	UHI1569466
343 নাম : সুশীল বর্মণ পিতার নাম: ভবেশ বর্মণ বাড়ির নং : n0008 বয়স : 53 লিঙ্গ : পুরুষ ফটো উপলব্ধ	WB/01/005/114503	344 নাম : পঞ্চমী বর্মণ পিতার নাম: অশ্বেশ্বর বর্মণ বাড়ির নং : n0047 বয়স : 30 লিঙ্গ : মহিলা ফটো উপলব্ধ	UHI1918218	345 নাম : হীতেন বর্মণ পিতার নাম: রুপেশ্বর বর্মণ বাড়ির নং : n0048 বয়স : 31 লিঙ্গ : পুরুষ ফটো উপলব্ধ	UHI1790534
346 নাম : রুপেশ্বর বর্মণ পিতার নাম: ধরজেন্দ্র বর্মণ বাড়ির নং : n0048 বয়স : 63 লিঙ্গ : পুরুষ ফটো উপলব্ধ	UHI2593366	347 নাম : চিন্ময় বর্মণ পিতার নাম: সর্বেশ্বর বর্মণ বাড়ির নং : n0070 বয়স : 47 লিঙ্গ : পুরুষ ফটো উপলব্ধ	DWP1550326	348 নাম : সোমা বর্মণ পিতার নাম: দুলাল বর্মণ বাড়ির নং : n0009 বয়স : 30 লিঙ্গ : মহিলা ফটো উপলব্ধ	UHI1918549
349 নাম : অমলা বর্মণ স্বামীর নাম: যতীন্দ্র বর্মণ বাড়ির নং : n0036 বয়স : 71 লিঙ্গ : মহিলা ফটো উপলব্ধ	WB/01/005/114113	350 নাম : পরিমল বর্মণ পিতার নাম: খগেন্দ্র বর্মণ বাড়ির নং : n0031 বয়স : 54 লিঙ্গ : পুরুষ ফটো উপলব্ধ	WB/01/005/114391	351 নাম : কাজল বর্মণ মায়ের নাম: অমলা বর্মণ বাড়ির নং : n0036 বয়স : 42 লিঙ্গ : পুরুষ ফটো উপলব্ধ	DWP2771863
352 নাম : জানকী বর্মণ পিতার নাম: রুপেশ্বর বর্মণ বাড়ির নং : এন এইচ এন বয়স : 27 লিঙ্গ : মহিলা ফটো উপলব্ধ	UHI2447928	353 নাম : নিতাই বর্মণ পিতার নাম: হিরেন্দ্র বর্মণ বাড়ির নং : n0029 বয়স : 51 লিঙ্গ : পুরুষ ফটো উপলব্ধ	DWP2035855	354 নাম : ফুলেশ্বর বর্মণ পিতার নাম: দুলাল বর্মণ বাড়ির নং : n0049 বয়স : 57 লিঙ্গ : পুরুষ ফটো উপলব্ধ	UHI2546026
355 নাম : জগন্নাথ বর্মণ পিতার নাম: দেবেন্দ্র বর্মণ বাড়ির নং : n0007 বয়স : 44 লিঙ্গ : পুরুষ ফটো উপলব্ধ	DWP2331643	356 নাম : রুমা বর্মণ পিতার নাম: দুলাল বর্মণ বাড়ির নং : n0009 বয়স : 26 লিঙ্গ : মহিলা ফটো উপলব্ধ	UHI2417764	357 নাম : মিনতী বর্মণ স্বামীর নাম: সন্তোষ বর্মণ বাড়ির নং : n0016 বয়স : 40 লিঙ্গ : মহিলা ফটো উপলব্ধ	DWP2580769
358 নাম : সুরজিত বর্মণ পিতার নাম: সুনীল কুমার বর্মণ বাড়ির নং : n0005 বয়স : 31 লিঙ্গ : পুরুষ ফটো উপলব্ধ	UHI1790476	359 নাম : অঞ্জলী বর্মণ স্বামীর নাম: সুনীল বর্মণ বাড়ির নং : n0005 বয়স : 56 লিঙ্গ : মহিলা ফটো উপলব্ধ	WB/01/005/114168	360 নাম : কিরণ বর্মণ স্বামীর নাম: গৌতম বর্মণ বাড়ির নং : n0012 বয়স : 40 লিঙ্গ : মহিলা ফটো উপলব্ধ	DWP2580645

361 নাম : কনিকা বর্মণ স্বামীর নাম: দয়াল বর্মণ বাড়ির নং : n0031 বয়স : 31 লিঙ্গ : মহিলা	UHI1918341 ফটো উপলব্ধ	362 নাম : সুপ্রিয়া বর্মণ পিতার নাম: সুনীল কুমার বর্মণ বাড়ির নং : n0005 বয়স : 28 লিঙ্গ : মহিলা	UHI2341634 ফটো উপলব্ধ	363 নাম : অশ্বেশ্বর বর্মণ পিতার নাম: ধ্বজেন্দ্র বর্মণ বাড়ির নং : n0047 বয়স : 65 লিঙ্গ : পুরুষ	UHI2598944 ফটো উপলব্ধ
364 নাম : সুবীর বর্মণ পিতার নাম: সুধীর বর্মণ বাড়ির নং : n0201 বয়স : 27 লিঙ্গ : পুরুষ	UHI2341394 ফটো উপলব্ধ	365 নাম : অনিতা বর্মণ স্বামীর নাম: অনিল বর্মণ বাড়ির নং : n0027 বয়স : 59 লিঙ্গ : মহিলা	WB/01/005/114205 ফটো উপলব্ধ	366 নাম : দ্রৌপদী বর্মণ পিতার নাম: ভবেন্দ্র চন্দ্র বর্মণ বাড়ির নং : n0008 বয়স : 38 লিঙ্গ : মহিলা	UHI1328129 ফটো উপলব্ধ
367 নাম : রনজিৎ বর্মণ পিতার নাম: রবীন্দ্র বর্মণ বাড়ির নং : n0335 বয়স : 71 লিঙ্গ : পুরুষ	WB/01/005/114034 ফটো উপলব্ধ	368 নাম : রঞ্জন বর্মণ পিতার নাম: রত্নেশ্বর বর্মণ বাড়ির নং : n0335 বয়স : 35 লিঙ্গ : পুরুষ	UHI1569151 ফটো উপলব্ধ	369 নাম : রুহিদাস বর্মণ পিতার নাম: গোবিন্দ বর্মণ বাড়ির নং : n0002 বয়স : 50 লিঙ্গ : পুরুষ	DWP1619659 ফটো উপলব্ধ
370 নাম : কম্পনা বর্মণ স্বামীর নাম: স্বপন বর্মণ বাড়ির নং : n0007 বয়স : 51 লিঙ্গ : মহিলা	WB/01/005/114574 ফটো উপলব্ধ	371 নাম : রেবা বর্মণ স্বামীর নাম: পরিমল বর্মণ বাড়ির নং : n0028 বয়স : 41 লিঙ্গ : মহিলা	UHI1918234 ফটো উপলব্ধ	372 নাম : মালতী বর্মণ স্বামীর নাম: হিরেন বর্মণ বাড়ির নং : n0029 বয়স : 71 লিঙ্গ : মহিলা	WB/01/005/114203 ফটো উপলব্ধ
373 নাম : নিমাই বর্মণ পিতার নাম: হিরেন বর্মণ বাড়ির নং : n0029 বয়স : 56 লিঙ্গ : পুরুষ	WB/01/005/114471 ফটো উপলব্ধ	374 নাম : ঝনী বর্মণ স্বামীর নাম: কৃষ্ণধন বর্মণ বাড়ির নং : n0013 বয়স : 44 লিঙ্গ : মহিলা	DMY1535970 ফটো উপলব্ধ	375 নাম : নিমাই বর্মণ পিতার নাম: মুরারী মোহন বর্মণ বাড়ির নং : n0013 বয়স : 44 লিঙ্গ : পুরুষ	DWP1549427 ফটো উপলব্ধ
376 নাম : সিন্দুর বর্মণ স্বামীর নাম: সুধীর বর্মণ বাড়ির নং : n0335 বয়স : 56 লিঙ্গ : মহিলা	WB/01/005/114590 ফটো উপলব্ধ	377 নাম : আনন্দ বর্মণ পিতার নাম: প্রেমানন্দ বর্মণ বাড়ির নং : n0335 বয়স : 49 লিঙ্গ : পুরুষ	WB/01/005/114052 ফটো উপলব্ধ	378 নাম : ফুলমতি বর্মণ স্বামীর নাম: পুনেশ্বর বর্মণ বাড়ির নং : n0020 বয়স : 66 লিঙ্গ : মহিলা	UHI2569325 ফটো উপলব্ধ
379 নাম : জয়শ্রী বর্মণ স্বামীর নাম: তরুণ কান্তি বর্মণ বাড়ির নং : এন0000 বয়স : 29 লিঙ্গ : মহিলা	WII1889732 ফটো উপলব্ধ	380 নাম : বীরবল্লা বর্মণ স্বামীর নাম: রতন চন্দ্র বর্মণ বাড়ির নং : n0028 বয়স : 39 লিঙ্গ : মহিলা	DWP2332435 ফটো উপলব্ধ	381 নাম : যুথিকা বর্মণ স্বামীর নাম: বলরাম বর্মণ বাড়ির নং : n0013 বয়স : 35 লিঙ্গ : মহিলা	UHI1569474 ফটো উপলব্ধ
382 নাম : সুপ্রিতী বর্মণ স্বামীর নাম: সুবল বর্মণ বাড়ির নং : n0001 বয়স : 70 লিঙ্গ : মহিলা	DWP2857647 ফটো উপলব্ধ	383 নাম : সঞ্জিৎ বর্মণ পিতার নাম: সুবল বর্মণ বাড়ির নং : n0001 বয়স : 42 লিঙ্গ : পুরুষ	DWP2332427 ফটো উপলব্ধ	384 নাম : চন্দনা বর্মণ স্বামীর নাম: চিন্ময় বর্মণ বাড়ির নং : n0024 বয়স : 39 লিঙ্গ : মহিলা	UHI1035708 ফটো উপলব্ধ
385 নাম : সুজন বর্মণ পিতার নাম: রত্নেশ্বর বর্মণ বাড়ির নং : n0335 বয়স : 38 লিঙ্গ : পুরুষ	UHI1363787 ফটো উপলব্ধ	386 নাম : সুমিত্রা বর্মণ স্বামীর নাম: গিরিশ বর্মণ বাড়ির নং : n0015 বয়স : 61 লিঙ্গ : মহিলা	WB/01/005/114188 ফটো উপলব্ধ	387 নাম : পূর্ণিমা বর্মণ পিতার নাম: রবীন্দ্র বর্মণ বাড়ির নং : পেটভাতা চন্দন চৌরা বয়স : 23 লিঙ্গ : পুরুষ	UHI2912111 ফটো উপলব্ধ
388 নাম : রবীন্দ্র বর্মণ পিতার নাম: পুনেশ্বর বর্মণ বাড়ির নং : n0020 বয়স : 43 লিঙ্গ : পুরুষ	DWP2036903 ফটো উপলব্ধ	389 নাম : সন্তোষ বর্মণ পিতার নাম: অমল্য বর্মণ বাড়ির নং : n0016 বয়স : 43 লিঙ্গ : পুরুষ	DWP2330785 ফটো উপলব্ধ	390 নাম : রাজচন্দ্র বর্মণ পিতার নাম: অনাথ বর্মণ বাড়ির নং : n0015 বয়স : 52 লিঙ্গ : পুরুষ	UHI2599215 ফটো উপলব্ধ

391	UHI1918291	নাম : কুন্তিকা বর্মণ স্বামীর নাম: উত্তম বর্মণ বাড়ির নং : n0002 বয়স : 35 লিঙ্গ : মহিলা	ফটো উপলব্ধ	392	UHI1918176	নাম : অর্পণ বর্মণ পিতার নাম: রত্নেশ্বর বর্মণ বাড়ির নং : n0019 বয়স : 30 লিঙ্গ : পুরুষ	ফটো উপলব্ধ	393	UHI1918564	নাম : পুষ্প বর্মণ স্বামীর নাম: প্রসেনজিৎ বর্মণ বাড়ির নং : n0010 বয়স : 37 লিঙ্গ : মহিলা	ফটো উপলব্ধ
394	WB/01/005/114160	নাম : অমল্য বর্মণ পিতার নাম: গনেশ বর্মণ বাড়ির নং : n0016 বয়স : 64 লিঙ্গ : পুরুষ	ফটো উপলব্ধ	395	UHI0786509	নাম : হিতেশ বর্মণ পিতার নাম: পূর্নেশ্বর বর্মণ বাড়ির নং : n0020 বয়স : 40 লিঙ্গ : পুরুষ	ফটো উপলব্ধ	396	UHI2606481	নাম : ছায়ারানী বর্মণ স্বামীর নাম: অমল্য বর্মণ বাড়ির নং : n0016 বয়স : 48 লিঙ্গ : মহিলা	ফটো উপলব্ধ
397	UHI2870665	নাম : বুলী বিশ্বাস স্বামীর নাম: সঞ্জয় বর্মণ বাড়ির নং : এন000 বয়স : 26 লিঙ্গ : মহিলা	ফটো উপলব্ধ	398	UHI1569177	নাম : বিধান চন্দ্র বর্মণ পিতার নাম: সর্বেশ্বর বর্মণ বাড়ির নং : n0335 বয়স : 35 লিঙ্গ : পুরুষ	ফটো উপলব্ধ	399	UHI1328087	নাম : প্রসেনজিৎ বর্মণ পিতার নাম: রঞ্জিত বর্মণ বাড়ির নং : n0335 বয়স : 35 লিঙ্গ : পুরুষ	ফটো উপলব্ধ
400	DWP2580652	নাম : ধীমান বর্মণ পিতার নাম: সর্বেশ্বর বর্মণ বাড়ির নং : n0070 বয়স : 41 লিঙ্গ : পুরুষ	ফটো উপলব্ধ	401	DWP2332484	নাম : অখিল বর্মণ পিতার নাম: অমল্য বর্মণ বাড়ির নং : n0016 বয়স : 39 লিঙ্গ : পুরুষ	ফটো উপলব্ধ	402	UHI1790138	নাম : অনিতা (অধিকারী) বর্মণ স্বামীর নাম: অখিল বর্মণ বাড়ির নং : n0016 বয়স : 32 লিঙ্গ : মহিলা	ফটো উপলব্ধ
403	UHI2604932	নাম : বাসন্তি বর্মণ স্বামীর নাম: রনজিৎ বর্মণ বাড়ির নং : n0335 বয়স : 65 লিঙ্গ : মহিলা	ফটো উপলব্ধ	404	UHI2162402	নাম : অনিমা বর্মণ পিতার নাম: ভবন্ত বর্মণ বাড়ির নং : n0008 বয়স : 28 লিঙ্গ : মহিলা	ফটো উপলব্ধ	405	WB/01/005/114473	নাম : দ্রুপদী বর্মণ স্বামীর নাম: নিমাই বর্মণ বাড়ির নং : n0029 বয়স : 49 লিঙ্গ : মহিলা	ফটো উপলব্ধ
406	DWP2331627	নাম : নিত্যানন্দ বর্মণ পিতার নাম: গোপাল বর্মণ বাড়ির নং : n0012 বয়স : 50 লিঙ্গ : পুরুষ	ফটো উপলব্ধ	407	UHI2605137	নাম : দুলাল বর্মণ পিতার নাম: বিশ্বনাথ বর্মণ বাড়ির নং : n0009 বয়স : 58 লিঙ্গ : পুরুষ	ফটো উপলব্ধ	408	UHI2639094	নাম : দেবজীৎ বর্মণ পিতার নাম: স্বপন বর্মণ বাড়ির নং : N0007 বয়স : 25 লিঙ্গ : পুরুষ	ফটো উপলব্ধ
409	UHI2369379	নাম : নমিতা মল্লিক পিতার নাম: সমর মল্লিক বাড়ির নং : 117 বয়স : 28 লিঙ্গ : মহিলা	ফটো উপলব্ধ	410	UHI2599637	নাম : পৌতম বর্মণ পিতার নাম: গোপাল বর্মণ বাড়ির নং : n0012 বয়স : 58 লিঙ্গ : পুরুষ	ফটো উপলব্ধ	411	UHI2598951	নাম : শশীবালা বর্মণ স্বামীর নাম: অশ্বেশ্বর বর্মণ বাড়ির নং : n0047 বয়স : 58 লিঙ্গ : মহিলা	ফটো উপলব্ধ
412	UHI2729374	নাম : সুদীপ বর্মণ পিতার নাম: শুশীল বর্মণ বাড়ির নং : নং008 বয়স : 23 লিঙ্গ : পুরুষ	ফটো উপলব্ধ	413	DWP1550482	নাম : তাপসী সরকার (বর্মণ) স্বামীর নাম: নিত্যানন্দ বর্মণ বাড়ির নং : n0012 বয়স : 43 লিঙ্গ : মহিলা	ফটো উপলব্ধ	414	DWP1619840	নাম : সুভাষ বর্মণ পিতার নাম: সুবল বর্মণ বাড়ির নং : n0001 বয়স : 49 লিঙ্গ : পুরুষ	ফটো উপলব্ধ
415	UHI0786251	নাম : মতিবালা বর্মণ স্বামীর নাম: বিদ্যেশ্বর বর্মণ বাড়ির নং : n0241 বয়স : 61 লিঙ্গ : মহিলা	ফটো উপলব্ধ	416	WB/01/005/114620	নাম : ধনেশ্বরী বর্মণ পিতার নাম: উলেশ্বর বর্মণ বাড়ির নং : n0243 বয়স : 66 লিঙ্গ : পুরুষ	ফটো উপলব্ধ	417	UHI1918556	নাম : প্রতিমা বর্মণ স্বামীর নাম: সুভাষ বর্মণ বাড়ির নং : n0001 বয়স : 32 লিঙ্গ : মহিলা	ফটো উপলব্ধ
418	DWP2332377	নাম : সুনীল বর্মণ পিতার নাম: সুবল চন্দ্র বর্মণ বাড়ির নং : n0001 বয়স : 42 লিঙ্গ : পুরুষ	ফটো উপলব্ধ	419	WB/01/005/114540	নাম : ভবন্ত বর্মণ পিতার নাম: ভবেশ বর্মণ বাড়ির নং : n0008 বয়স : 59 লিঙ্গ : পুরুষ	ফটো উপলব্ধ	420	DWP2035897	নাম : সবিতা বর্মণ স্বামীর নাম: শুশীল বর্মণ বাড়ির নং : n0008 বয়স : 44 লিঙ্গ : মহিলা	ফটো উপলব্ধ

421 নাম : কল্পনা বর্মণ স্বামীর নাম: নরেন বর্মণ বাড়ির নং : n0299 বয়স : 36 লিঙ্গ : মহিলা	UHI1450758 ফটো উপলব্ধ	422 নাম : অঞ্জু বর্মণ পিতার নাম: ফটিক বর্মণ বাড়ির নং : n0005 বয়স : 42 লিঙ্গ : মহিলা	DWP2035871 ফটো উপলব্ধ	423 নাম : অনিতা বর্মণ স্বামীর নাম: ভবন্ত বর্মণ বাড়ির নং : n0008 বয়স : 52 লিঙ্গ : মহিলা	WB/01/005/114617 ফটো উপলব্ধ
424 নাম : বলরাম বর্মণ পিতার নাম: মুরারী বর্মণ বাড়ির নং : n0013 বয়স : 51 লিঙ্গ : পুরুষ	UHI2599801 ফটো উপলব্ধ	425 নাম : জগবন্ধু বর্মণ পিতার নাম: রত্নেশ্বর বর্মণ বাড়ির নং : n0335 বয়স : 47 লিঙ্গ : পুরুষ	DWP1549070 ফটো উপলব্ধ	426 নাম : কমলা বর্মণ স্বামীর নাম: সর্বেশ্বর বর্মণ বাড়ির নং : n0070 বয়স : 61 লিঙ্গ : মহিলা	UHI1790104 ফটো উপলব্ধ
427 নাম : রত্নেশ্বর বর্মণ পিতার নাম: বৃন্দ বর্মণ বাড়ির নং : n0019 বয়স : 74 লিঙ্গ : পুরুষ	DWP1620582 ফটো উপলব্ধ	428 নাম : শোভা বর্মণ স্বামীর নাম: কাজল বর্মণ বাড়ির নং : n0036 বয়স : 31 লিঙ্গ : মহিলা	UHI1790021 ফটো উপলব্ধ	429 নাম : দীনবন্ধু বর্মণ পিতার নাম: দেবেন্দ্র বর্মণ বাড়ির নং : n0007 বয়স : 57 লিঙ্গ : পুরুষ	WB/01/005/114466 ফটো উপলব্ধ
Q 430 নাম : হরেন বর্মণ পিতার নাম: ভাদু বর্মণ বাড়ির নং : বয়স : 43 লিঙ্গ : পুরুষ	UHI1450766 ফটো উপলব্ধ	431 নাম : মস্তোষ বর্মণ পিতার নাম: সত্যানন্দ বর্মণ বাড়ির নং : n0006 বয়স : 64 লিঙ্গ : পুরুষ	WB/01/005/114316 ফটো উপলব্ধ	432 নাম : প্রেম বর্মণ স্বামীর নাম: মস্তোষ বর্মণ বাড়ির নং : n0006 বয়স : 57 লিঙ্গ : মহিলা	WB/01/005/114082 ফটো উপলব্ধ
433 নাম : সুমিত্রা বর্মণ পিতার নাম: দগবন্ধু বর্মণ বাড়ির নং : এন0070 বয়স : 27 লিঙ্গ : মহিলা	XFB1949346 ফটো উপলব্ধ	434 নাম : সাগর বর্মণ পিতার নাম: রতন চন্দ্র বর্মণ বাড়ির নং : এন0028 বয়স : 24 লিঙ্গ : পুরুষ	UHI2729218 ফটো উপলব্ধ	435 নাম : ভারতী বর্মণ স্বামীর নাম: রত্নেশ্বর বর্মণ বাড়ির নং : n0335 বয়স : 70 লিঙ্গ : মহিলা	DWP1620574 ফটো উপলব্ধ
436 নাম : রাজু বর্মণ পিতার নাম: ভবন্ত বর্মণ বাড়ির নং : n0008 বয়স : 31 লিঙ্গ : মহিলা	UHI2162410 ফটো উপলব্ধ	437 নাম : মানিক বর্মণ পিতার নাম: যোগেন বর্মণ বাড়ির নং : n0028 বয়স : 48 লিঙ্গ : পুরুষ	DWP2036911 ফটো উপলব্ধ	438 নাম : পবিত্রা বর্মণ পিতার নাম: রতন চন্দ্র বর্মণ বাড়ির নং : এন0000 বয়স : 20 লিঙ্গ : মহিলা	UHI2956076 ফটো উপলব্ধ
439 নাম : দেবাজ্ঞন বর্মণ পিতার নাম: দীনবন্ধু বর্মণ বাড়ির নং : N0007 বয়স : 24 লিঙ্গ : পুরুষ	UHI2639284 ফটো উপলব্ধ	440 নাম : মিলন বর্মণ স্বামীর নাম: গোবিন্দ বর্মণ বাড়ির নং : n0002 বয়স : 71 লিঙ্গ : মহিলা	WB/01/005/114628 ফটো উপলব্ধ	441 নাম : হাসিরানী বর্মণ স্বামীর নাম: খগেন্দ্র বর্মণ বাড়ির নং : n0017 বয়স : 57 লিঙ্গ : মহিলা	UHI2592145 ফটো উপলব্ধ
442 নাম : পুণেশ্বর বর্মণ পিতার নাম: বৃন্দ বর্মণ বাড়ির নং : n0336 বয়স : 71 লিঙ্গ : পুরুষ	UHI2559995 ফটো উপলব্ধ	443 নাম : বিশাখা বর্মণ স্বামীর নাম: সাধন বর্মণ বাড়ির নং : n0018 বয়স : 33 লিঙ্গ : মহিলা	UHI2053106 ফটো উপলব্ধ	444 নাম : কল্পনা বর্মণ স্বামীর নাম: মুরারী মোহন বর্মণ বাড়ির নং : n0013 বয়স : 71 লিঙ্গ : মহিলা	WB/01/005/114051 ফটো উপলব্ধ
445 নাম : অজয় বর্মণ পিতার নাম: অনিল বর্মণ বাড়ির নং : n0027 বয়স : 27 লিঙ্গ : পুরুষ	UHI2341527 ফটো উপলব্ধ	446 নাম : সত্যজিৎ বর্মণ পিতার নাম: স্বপন বর্মণ বাড়ির নং : n0007 বয়স : 29 লিঙ্গ : পুরুষ	UHI2162493 ফটো উপলব্ধ	447 নাম : অতিলা বর্মণ পিতার নাম: খগেন্দ্র বর্মণ বাড়ির নং : n0031 বয়স : 51 লিঙ্গ : পুরুষ	WB/01/005/114330 ফটো উপলব্ধ
448 নাম : অনিতা বর্মণ স্বামীর নাম: রুহিদাস বর্মণ বাড়ির নং : n0002 বয়স : 34 লিঙ্গ : মহিলা	UHI1918309 ফটো উপলব্ধ	449 নাম : সাবিত্রী সরকার বর্মণ স্বামীর নাম: দুলাল বর্মণ বাড়ির নং : n0009 বয়স : 46 লিঙ্গ : মহিলা	UHI3008752 ফটো উপলব্ধ	450 নাম : শান্ত বর্মণ পিতার নাম: মস্তোষ বর্মণ বাড়ির নং : n0006 বয়স : 39 লিঙ্গ : পুরুষ	DWP2580579 ফটো উপলব্ধ

451 নাম : স্বপন বর্মন পিতার নাম: দেবেন্দ্র বর্মন বাড়ির নং : n0007 বয়স : 59 লিঙ্গ : পুরুষ	WB/01/005/114101	452 নাম : কৃষ্ণধন বর্মন পিতার নাম: মুরারী মোহন বর্মন বাড়ির নং : n0013 বয়স : 55 লিঙ্গ : পুরুষ	UHI2770303	453 নাম : হীরক বর্মন পিতার নাম: রূপেশ্বর বর্মন বাড়ির নং : n0335 বয়স : 33 লিঙ্গ : পুরুষ	UHI1790542
454 নাম : সোনামনি বর্মন স্বামীর নাম: রূপেশ্বর বর্মন বাড়ির নং : n0335 বয়স : 57 লিঙ্গ : মহিলা	WB/01/005/114445	455 নাম : দুর্বা বর্মন স্বামীর নাম: মৃত্যুঞ্জয় বর্মন বাড়ির নং : n0035 বয়স : 71 লিঙ্গ : মহিলা	WB/01/005/114115	456 নাম : শেফালী বর্মন স্বামীর নাম: নারায়ন বর্মন বাড়ির নং : n0035 বয়স : 56 লিঙ্গ : মহিলা	WB/01/005/114400
457 নাম : দয়াল বর্মন পিতার নাম: খগেন্দ্র বর্মন বাড়ির নং : n0031 বয়স : 34 লিঙ্গ : পুরুষ	UHI1790211	458 নাম : ময়কান্ত বর্মন পিতার নাম: বুঢ়া বর্মন বাড়ির নং : n0033 বয়স : 66 লিঙ্গ : পুরুষ	WB/01/005/114624	459 নাম : প্রদীপ বর্মন পিতার নাম: ময়কান্ত বর্মন বাড়ির নং : n0033 বয়স : 40 লিঙ্গ : পুরুষ	DWP2771806
460 নাম : অনিমা বর্মন স্বামীর নাম: জগন্নাথ বর্মন বাড়ির নং : n0007 বয়স : 36 লিঙ্গ : মহিলা	UHI2162477	461 নাম : অর্জুন বর্মন পিতার নাম: তরনীকান্ত বর্মন বাড়ির নং : n0335 বয়স : 55 লিঙ্গ : পুরুষ	WB/01/005/114221	462 নাম : দীপক বর্মণ পিতার নাম: দুলাল বর্মণ বাড়ির নং : n0009 বয়স : 27 লিঙ্গ : পুরুষ	UHI2341345
463 নাম : দীপচন্দ্র বর্মন পিতার নাম: অনাথ বর্মন বাড়ির নং : n0015 বয়স : 61 লিঙ্গ : পুরুষ	UHI2599223	464 নাম : আকিমা বিবি স্বামীর নাম: আছিমদ্দিন মিয়া বাড়ির নং : n0071 বয়স : 45 লিঙ্গ : মহিলা	DWP2580538	465 নাম : হেদেক মিয়া পিতার নাম: জহিরুদ্দিন মিয়া বাড়ির নং : n0077 বয়স : 50 লিঙ্গ : পুরুষ	DWP2330942
466 নাম : সাজি বিবি স্বামীর নাম: ফ. দদীন মিয়া বাড়ির নং : n0089 বয়স : 66 লিঙ্গ : মহিলা	UHI2600013	467 নাম : ছবিয়া বিবি স্বামীর নাম: জহিরুদ্দিন মিয়া বাড়ির নং : n0077 বয়স : 69 লিঙ্গ : মহিলা	UHI3069036	468 নাম : মহ আমিনুর হোসেন পিতার নাম: হেদেক মিয়া বাড়ির নং : এন এইচ এন বয়স : 25 লিঙ্গ : পুরুষ	UHI2445468
469 নাম : আমির হোসেন পিতার নাম: হেদেক মিয়া বাড়ির নং : n0077 বয়স : 28 লিঙ্গ : পুরুষ	UHI2206233	470 নাম : মজিদুল ইসলাম পিতার নাম: ময়উদ্দিন মিয়া বাড়ির নং : n0096 বয়স : 26 লিঙ্গ : পুরুষ	UHI2635886	471 নাম : ময়উদ্দিন মিয়া পিতার নাম: মজিবর রহমান বাড়ির নং : n0096 বয়স : 43 লিঙ্গ : পুরুষ	DWP2771715
472 নাম : ছলিমন বিবি স্বামীর নাম: মজিবর মিয়া বাড়ির নং : n0096 বয়স : 61 লিঙ্গ : মহিলা	WB/01/005/114031	473 নাম : ধউলী বিবি স্বামীর নাম: সইমুদ্দিন মিয়া বাড়ির নং : n0245 বয়স : 76 লিঙ্গ : মহিলা	WB/01/005/114179	474 নাম : বজলে মিয়া পিতার নাম: সইমুদ্দিন মিয়া বাড়ির নং : n0245 বয়স : 61 লিঙ্গ : পুরুষ	UHI2662377
475 নাম : আছিমদ্দিন মিয়া পিতার নাম: সেরাজুল মিয়া বাড়ির নং : n0071 বয়স : 43 লিঙ্গ : পুরুষ	DWP2036093	476 নাম : জহুরা বিবি স্বামীর নাম: উসমান মিয়া বাড়ির নং : n0267 বয়স : 56 লিঙ্গ : মহিলা	WB/01/005/114267	477 নাম : জরিমা বিবি (খাতুন) স্বামীর নাম: হেদেক মিয়া বাড়ির নং : n0077 বয়স : 43 লিঙ্গ : মহিলা	DWP2332393
478 নাম : আলেমা খাতুন পিতার নাম: ফদীন মিয়া বাড়ির নং : n0089 বয়স : 38 লিঙ্গ : মহিলা	DWP2580561	479 নাম : সাহেবা বিবি স্বামীর নাম: জলি মিয়া বাড়ির নং : n0090 বয়স : 58 লিঙ্গ : মহিলা	UHI3069051	480 নাম : আলিমা বিবি স্বামীর নাম: লতিফ মিয়া বাড়ির নং : n0279 বয়স : 34 লিঙ্গ : মহিলা	UHI1918283

481 নাম : মজিদা বিবি খাতুন স্বামীর নাম : ময়ূউদদীন মিয়া বাড়ির নং : n0096 বয়স : 43 লিঙ্গ : মহিলা	DWP2857605 ফটো উপলব্ধ	482 নাম : লায়লা খাতুন স্বামীর নাম : আমিনুর হোসেন বাড়ির নং : এন000 বয়স : 24 লিঙ্গ : মহিলা	UHI2887982 ফটো উপলব্ধ	483 নাম : আশমান মিয়া পিতার নাম : আহিমুদ্দিন মিয়া বাড়ির নং : N0071 বয়স : 24 লিঙ্গ : পুরুষ	UHI2671923 ফটো উপলব্ধ
484 নাম : প্রতিমা বিশ্বাস স্বামীর নাম : সুশিলচন্দ্র বিশ্বাস বাড়ির নং : n0199 বয়স : 51 লিঙ্গ : মহিলা	WB/01/005/114469 ফটো উপলব্ধ	485 নাম : সুপ্রিয়া রায় স্বামীর নাম : বাপ্পি অধিকারী বাড়ির নং : পেটভাতা চন্দনচৌড়া বয়স : 28 লিঙ্গ : মহিলা	UGR2199602 ফটো উপলব্ধ	486 নাম : পরিতোষ বিশ্বাস পিতার নাম : হরিপদ বিশ্বাস বাড়ির নং : n0196 বয়স : 37 লিঙ্গ : পুরুষ	UHI0786897 ফটো উপলব্ধ
487 নাম : বিমল বিশ্বাস পিতার নাম : নগেন্দ্র বিশ্বাস বাড়ির নং : n0335 বয়স : 59 লিঙ্গ : পুরুষ	WB/01/005/114201 ফটো উপলব্ধ	488 নাম : শ্যামল বিশ্বাস পিতার নাম : নগেন্দ্র বিশ্বাস বাড়ির নং : n0102 বয়স : 67 লিঙ্গ : পুরুষ	WB/01/005/114536 ফটো উপলব্ধ	489 নাম : গনেশ বিশ্বাস পিতার নাম : সুশিল বিশ্বাস বাড়ির নং : এন এইচ এন বয়স : 25 লিঙ্গ : পুরুষ	UHI2447803 ফটো উপলব্ধ
490 নাম : মিতুন বিশ্বাস পিতার নাম : কালিকুমার বিশ্বাস বাড়ির নং : n0308 বয়স : 33 লিঙ্গ : পুরুষ	UHI1665108 ফটো উপলব্ধ	491 নাম : রূপালী বিশ্বাস সরকার পিতার নাম : শ্যামল বিশ্বাস বাড়ির নং : 00 বয়স : 34 লিঙ্গ : মহিলা	UHI2923019 ফটো উপলব্ধ	492 নাম : রাধারানী বিশ্বাস স্বামীর নাম : হরি বিশ্বাস বাড়ির নং : n0196 বয়স : 59 লিঙ্গ : মহিলা	WB/01/005/114488 ফটো উপলব্ধ
493 নাম : পার্বেতি বিশ্বাস স্বামীর নাম : বিমল বিশ্বাস বাড়ির নং : n0335 বয়স : 52 লিঙ্গ : মহিলা	WB/01/005/114283 ফটো উপলব্ধ	494 নাম : চিরঞ্জীৎ বিশ্বাস পিতার নাম : শ্যামল বিশ্বাস বাড়ির নং : n0102 বয়স : 35 লিঙ্গ : পুরুষ	UHI1454149 ফটো উপলব্ধ	495 নাম : সুভাষ বিশ্বাস পিতার নাম : শচীন্দ্র বিশ্বাস বাড়ির নং : n0198 বয়স : 61 লিঙ্গ : পুরুষ	WB/01/005/114618 ফটো উপলব্ধ
496 নাম : মিনতি বিশ্বাস স্বামীর নাম : সুভাষ বিশ্বাস বাড়ির নং : n0198 বয়স : 53 লিঙ্গ : মহিলা	WB/01/005/114463 ফটো উপলব্ধ	497 নাম : দীপ্তি বিশ্বাস স্বামীর নাম : পরিমল বিশ্বাস বাড়ির নং : এন00096 বয়স : 24 লিঙ্গ : মহিলা	UHI2729515 ফটো উপলব্ধ	498 নাম : সুজন বিশ্বাস পিতার নাম : সুভাষ বিশ্বাস বাড়ির নং : n0198 বয়স : 30 লিঙ্গ : পুরুষ	UHI2162196 ফটো উপলব্ধ
499 নাম : পায়েল বিশ্বাস পিতার নাম : বিমল বিশ্বাস বাড়ির নং : এন000 বয়স : 23 লিঙ্গ : মহিলা	UHI2887651 ফটো উপলব্ধ	500 নাম : সুব্রত বিশ্বাস পিতার নাম : সুভাষ বিশ্বাস বাড়ির নং : n0198 বয়স : 34 লিঙ্গ : পুরুষ	UHI2162204 ফটো উপলব্ধ	501 নাম : জয়শ্রী বর্মন পিতার নাম : কমলেশ্বর বর্মন বাড়ির নং : না বয়স : 28 লিঙ্গ : মহিলা	UHI2338630 ফটো উপলব্ধ
502 নাম : সুশিল বিশ্বাস পিতার নাম : সচীন্দ্র বিশ্বাস বাড়ির নং : n0199 বয়স : 58 লিঙ্গ : পুরুষ	WB/01/005/114601 ফটো উপলব্ধ	503 নাম : বরন বিশ্বাস স্বামীর নাম : শ্যামল বিশ্বাস বাড়ির নং : n0102 বয়স : 56 লিঙ্গ : মহিলা	WB/01/005/114606 ফটো উপলব্ধ	504 নাম : গৌতম বিশ্বাস পিতার নাম : কালীকুমার বিশ্বাস বাড়ির নং : n0306 বয়স : 38 লিঙ্গ : পুরুষ	DWP2778165 ফটো উপলব্ধ
505 নাম : নমিতা দাস স্বামীর নাম : অজিত দাস বাড়ির নং : নং251 বয়স : 30 লিঙ্গ : মহিলা	UHI2896850 ফটো উপলব্ধ	506 নাম : শ্যামলী শীল বিশ্বাস স্বামীর নাম : চিরঞ্জীৎ বিশ্বাস বাড়ির নং : পেটভাতা চন্দন চৌড়া বয়স : 26 লিঙ্গ : মহিলা	UHI2883833 ফটো উপলব্ধ	507 নাম : পরিমল বিশ্বাস পিতার নাম : হরিপদ বিশ্বাস বাড়ির নং : n0196 বয়স : 34 লিঙ্গ : পুরুষ	UHI1454156 ফটো উপলব্ধ
508 নাম : হরিপদ বিশ্বাস পিতার নাম : শচীন্দ্র বিশ্বাস বাড়ির নং : n0196 বয়স : 66 লিঙ্গ : পুরুষ	WB/01/005/144070 ফটো উপলব্ধ	509 নাম : পূজা বিশ্বাস দাস স্বামীর নাম : সুজিত দাস বাড়ির নং : n0307 বয়স : 31 লিঙ্গ : মহিলা	UHI1759075 ফটো উপলব্ধ	510 নাম : মমতা বিবি পিতার নাম : সাদের আলী মিয়াঃ বাড়ির নং : n0079 বয়স : 56 লিঙ্গ : মহিলা	UHI2547958 ফটো উপলব্ধ

511 নাম : সইদুল মিঞা পিতার নাম: মংলু মিঞা বাড়ির নং : n0073 বয়স : 35 লিঙ্গ : পুরুষ	UHI1665744 ফটো উপলব্ধ	512 নাম : রফিকুল মিঞা পিতার নাম: মংলু মিঞা বাড়ির নং : n0073 বয়স : 40 লিঙ্গ : পুরুষ	DWP2332542 ফটো উপলব্ধ	513 নাম : চকো বিবি স্বামীর নাম: মংলু মিয়া বাড়ির নং : n0073 বয়স : 56 লিঙ্গ : মহিলা	WB/01/005/114639 ফটো উপলব্ধ
514 নাম : খতেজা খান্না স্বামীর নাম: সইদুল মিঞা বাড়ির নং : ডরলি ও সইদুল মিয়া বয়স : 33 লিঙ্গ : মহিলা	UHI2798247 ফটো উপলব্ধ	515 নাম : মংলু মিয়া পিতার নাম: খাটোমিয়া মিয়া বাড়ির নং : n0073 বয়স : 62 লিঙ্গ : পুরুষ	DWP1620889 ফটো উপলব্ধ	516 নাম : আতুর জান বেওয়া পিতার নাম: আছদিদন মিয়া বাড়ির নং : n0079 বয়স : 70 লিঙ্গ : মহিলা	UHI2593424 ফটো উপলব্ধ
517 নাম : টুম্পা জৌমিক দাস স্বামীর নাম: জগবন্ধু দাস বাড়ির নং : N00228 বয়স : 36 লিঙ্গ : মহিলা	UHI2683753 ফটো উপলব্ধ	518 নাম : অতুল মুর্মু পিতার নাম: বিমল মুর্মু বাড়ির নং : এন0181 বয়স : 22 লিঙ্গ : পুরুষ	UHI2807683 ফটো উপলব্ধ	519 নাম : অনিমা রায় স্বামীর নাম: পাপন রায় বাড়ির নং : সাজেরপার বয়স : 28 লিঙ্গ : মহিলা	UHI2341576 ফটো উপলব্ধ
520 নাম : অটল মুর্মু পিতার নাম: অধীর মুর্মু বাড়ির নং : n0181 বয়স : 26 লিঙ্গ : পুরুষ	UHI2417723 ফটো উপলব্ধ	521 নাম : বিক্রম মুর্মু পিতার নাম: বিমল মুর্মু বাড়ির নং : n0181 বয়স : 27 লিঙ্গ : পুরুষ	UHI2341493 ফটো উপলব্ধ	522 নাম : মীরা মুর্মু স্বামীর নাম: অধীর মুর্মু বাড়ির নং : n0181 বয়স : 49 লিঙ্গ : মহিলা	DWP1620012 ফটো উপলব্ধ
523 নাম : আজন্তি মুর্মু স্বামীর নাম: বিমল মুর্মু বাড়ির নং : n0181 বয়স : 49 লিঙ্গ : মহিলা	DWP2036127 ফটো উপলব্ধ	524 নাম : পঞ্চমী মুর্মু পিতার নাম: অধীর মুর্মু বাড়ির নং : এন000 বয়স : 21 লিঙ্গ : মহিলা	UHI2887602 ফটো উপলব্ধ	525 নাম : সাবাজন মুর্মু স্বামীর নাম: রতিরাম মুর্মু বাড়ির নং : n0183 বয়স : 70 লিঙ্গ : মহিলা	UHI2596898 ফটো উপলব্ধ
526 নাম : নিজেন মুর্মু পিতার নাম: রতিরাম মুর্মু বাড়ির নং : n0183 বয়স : 49 লিঙ্গ : পুরুষ	WB/01/005/114307 ফটো উপলব্ধ	527 নাম : পূজা মুর্মু স্বামীর নাম: নিজেন মুর্মু বাড়ির নং : n0183 বয়স : 39 লিঙ্গ : মহিলা	UHI1790096 ফটো উপলব্ধ	528 নাম : রাজকুমার মুর্মু পিতার নাম: রতিরাম মুর্মু বাড়ির নং : n0183 বয়স : 46 লিঙ্গ : পুরুষ	DWP2771996 ফটো উপলব্ধ
529 নাম : নিভা মুর্মু স্বামীর নাম: রাজকুমার মুর্মু বাড়ির নং : n0183 বয়স : 33 লিঙ্গ : মহিলা	UHI1666023 ফটো উপলব্ধ	530 নাম : সান্নিতা মুর্মু স্বামীর নাম: লক্ষণ মুর্মু বাড়ির নং : n0183 বয়স : 26 লিঙ্গ : মহিলা	UHI2622629 ফটো উপলব্ধ	531 নাম : লক্ষণ মুর্মু পিতার নাম: রতিরাম মুর্মু বাড়ির নং : n0183 বয়স : 29 লিঙ্গ : পুরুষ	UHI2162030 ফটো উপলব্ধ
532 নাম : প্রশান্ত মুর্মু পিতার নাম: নিজেন মুর্মু বাড়ির নং : এন0023 বয়স : 24 লিঙ্গ : পুরুষ	UHI2956993 ফটো উপলব্ধ	533 নাম : সংঘ মিত্রা মুর্মু পিতার নাম: বেন মুর্মু বাড়ির নং : এন0179 বয়স : 24 লিঙ্গ : মহিলা	UHI2729499 ফটো উপলব্ধ	534 নাম : অবেন মুর্মু পিতার নাম: রমিন মুর্মু বাড়ির নং : n0179 বয়স : 61 লিঙ্গ : পুরুষ	DWP2331189 ফটো উপলব্ধ
535 নাম : পরিতোশ মুর্মু পিতার নাম: অবেন মুর্মু বাড়ির নং : এন0179 বয়স : 22 লিঙ্গ : পুরুষ	UHI2776284 ফটো উপলব্ধ	536 নাম : অমেরন মুর্মু স্বামীর নাম: অবেন মুর্মু বাড়ির নং : n0179 বয়স : 55 লিঙ্গ : মহিলা	DWP2331197 ফটো উপলব্ধ	537 নাম : শুভঙ্কর মুর্মু পিতার নাম: অবেন মুর্মু বাড়ির নং : n0179 বয়স : 33 লিঙ্গ : পুরুষ	UHI2053338 ফটো উপলব্ধ
538 নাম : সঙ্গীতা মুর্মু স্বামীর নাম: সুবোধ মুর্মু বাড়ির নং : n0179 বয়স : 29 লিঙ্গ : মহিলা	UHI2053288 ফটো উপলব্ধ	539 নাম : উতন মুর্মু স্বামীর নাম: ধর্জেন মুর্মু বাড়ির নং : n0178 বয়স : 54 লিঙ্গ : মহিলা	DWP1620020 ফটো উপলব্ধ	540 নাম : দিপালী মুর্মু স্বামীর নাম: দলিল মুর্মু বাড়ির নং : n0157 বয়স : 39 লিঙ্গ : মহিলা	DWP2580389 ফটো উপলব্ধ

541 নাম : বিক্রি মূর্ম পিতার নাম: নিতেন মূর্ম বাড়ির নং : n0162 বয়স : 27 লিঙ্গ : পুরুষ	UHI2206217 ফটো উপলব্ধ	542 নাম : ছবি মূর্ম মায়ের নাম: অদেশ্বরী মূর্ম বাড়ির নং : n0161 বয়স : 59 লিঙ্গ : মহিলা	WB/01/005/114190 ফটো উপলব্ধ	543 নাম : গীতা মূর্ম স্বামীর নাম: নিতেন মূর্ম বাড়ির নং : n0162 বয়স : 41 লিঙ্গ : মহিলা	UHI0787663 ফটো উপলব্ধ
544 নাম : বিশাকা মূর্ম স্বামীর নাম: রবেশ্বর মূর্ম বাড়ির নং : n0175 বয়স : 40 লিঙ্গ : মহিলা	UHI2341378 ফটো উপলব্ধ	545 নাম : মামনী মূর্ম স্বামীর নাম: পবন মূর্ম বাড়ির নং : n0173 বয়স : 49 লিঙ্গ : মহিলা	UHI2162626 ফটো উপলব্ধ	546 নাম : তুলসী মূর্ম স্বামীর নাম: পুলক মূর্ম বাড়ির নং : এন000180 বয়স : 24 লিঙ্গ : মহিলা	UHI2729507 ফটো উপলব্ধ
547 নাম : পুলক মূর্ম পিতার নাম: ধরেন মূর্ম বাড়ির নং : n0180 বয়স : 31 লিঙ্গ : পুরুষ	UHI2053056 ফটো উপলব্ধ	548 নাম : শিল্পী মূর্ম স্বামীর নাম: সিবেশ মূর্ম বাড়ির নং : n0156 বয়স : 32 লিঙ্গ : মহিলা	UHI2162634 ফটো উপলব্ধ	549 নাম : সুধাংশু মূর্ম পিতার নাম: তিজেন মূর্ম বাড়ির নং : n0133 বয়স : 28 লিঙ্গ : পুরুষ	UHI2162717 ফটো উপলব্ধ
550 নাম : বাসন্তী মূর্ম স্বামীর নাম: সুবল মূর্ম বাড়ির নং : n0174 বয়স : 43 লিঙ্গ : মহিলা	UHI2206225 ফটো উপলব্ধ	551 নাম : জয়া মূর্ম স্বামীর নাম: তাপস মূর্ম বাড়ির নং : n0178 বয়স : 31 লিঙ্গ : মহিলা	UHI1666072 ফটো উপলব্ধ	552 নাম : জনতা মূর্ম স্বামীর নাম: ধরেন মূর্ম বাড়ির নং : n0180 বয়স : 56 লিঙ্গ : মহিলা	WB/01/005/114259 ফটো উপলব্ধ
553 নাম : সুমন মূর্ম পিতার নাম: রাজেন মূর্ম বাড়ির নং : n0145 বয়স : 27 লিঙ্গ : পুরুষ	UHI2341402 ফটো উপলব্ধ	554 নাম : শেখর মূর্ম পিতার নাম: ধর্জেন মূর্ম বাড়ির নং : n0178 বয়স : 35 লিঙ্গ : পুরুষ	UHI1665868 ফটো উপলব্ধ	555 নাম : পঙ্কজ মূর্ম পিতার নাম: সিতেন মূর্ম বাড়ির নং : n0157 বয়স : 34 লিঙ্গ : পুরুষ	UHI1665884 ফটো উপলব্ধ
556 নাম : মনোজ মূর্ম পিতার নাম: সিতেন মূর্ম বাড়ির নং : n0157 বয়স : 34 লিঙ্গ : পুরুষ	UHI2053361 ফটো উপলব্ধ	557 নাম : দীপেশ মূর্ম পিতার নাম: অনিল মূর্ম বাড়ির নং : n0167 বয়স : 40 লিঙ্গ : পুরুষ	DWP2331023 ফটো উপলব্ধ	558 নাম : সৌরভ মূর্ম পিতার নাম: চক্রবর্তী মূর্ম বাড়ির নং : এন0000 বয়স : 23 লিঙ্গ : পুরুষ	UHI2729549 ফটো উপলব্ধ
559 নাম : লালন মূর্ম পিতার নাম: ক্ষিতিশ মূর্ম বাড়ির নং : n0143 বয়স : 27 লিঙ্গ : পুরুষ	UHI2341758 ফটো উপলব্ধ	560 নাম : দীপক মূর্ম পিতার নাম: গুজেশ্বর মূর্ম বাড়ির নং : n0138 বয়স : 47 লিঙ্গ : পুরুষ	DWP2036259 ফটো উপলব্ধ	561 নাম : বিসাক মূর্ম পিতার নাম: বিনয় মূর্ম বাড়ির নং : এন এইচ এন বয়স : 26 লিঙ্গ : পুরুষ	UHI2445104 ফটো উপলব্ধ
562 নাম : অমৃতা মূর্ম স্বামীর নাম: বিকাশ মূর্ম বাড়ির নং : এন01056 বয়স : 23 লিঙ্গ : মহিলা	UHI2813376 ফটো উপলব্ধ	563 নাম : রত্নেশ্বর মূর্ম মায়ের নাম: পূর্ণ মূর্ম বাড়ির নং : n0166 বয়স : 43 লিঙ্গ : পুরুষ	DWP2772093 ফটো উপলব্ধ	564 নাম : দীপিকা মূর্ম স্বামীর নাম: রনাজিৎ মূর্ম বাড়ির নং : n0164 বয়স : 44 লিঙ্গ : মহিলা	DWP2036184 ফটো উপলব্ধ
565 নাম : সন্ধ্যা মূর্ম স্বামীর নাম: দ্বিজেন মূর্ম বাড়ির নং : n0159 বয়স : 40 লিঙ্গ : মহিলা	DWP2580637 ফটো উপলব্ধ	566 নাম : সুজিত মূর্ম পিতার নাম: দিপেন মূর্ম বাড়ির নং : n0134 বয়স : 32 লিঙ্গ : পুরুষ	UHI2417715 ফটো উপলব্ধ	567 নাম : অজয় মূর্ম পিতার নাম: দুর্লেন মূর্ম বাড়ির নং : n0135 বয়স : 32 লিঙ্গ : পুরুষ	UHI1665629 ফটো উপলব্ধ
568 নাম : পশুেশ্বর মূর্ম পিতার নাম: পতিরাম মূর্ম বাড়ির নং : n0136 বয়স : 56 লিঙ্গ : পুরুষ	WB/01/005/114385 ফটো উপলব্ধ	569 নাম : জনেশ মূর্ম পিতার নাম: বীরসিং মূর্ম বাড়ির নং : n0139 বয়স : 58 লিঙ্গ : পুরুষ	DWP2331130 ফটো উপলব্ধ	570 নাম : জসিরন মূর্ম স্বামীর নাম: বিনয় মূর্ম বাড়ির নং : n0155 বয়স : 61 লিঙ্গ : মহিলা	WB/01/005/114300 ফটো উপলব্ধ

571 নাম : রিপা মূর্ম পিতার নাম: বিভিষণ মূর্ম বাড়ির নং : n0184 বয়স : 27 লিঙ্গ : মহিলা	UHI2428282 ফটো উপলব্ধ	572 নাম : তপন মূর্ম পিতার নাম: ভরত মূর্ম বাড়ির নং : n0138 বয়স : 36 লিঙ্গ : পুরুষ	UHI1665751 ফটো উপলব্ধ	573 নাম : রাধা মূর্ম স্বামীর নাম: সরন মূর্ম বাড়ির নং : n0158 বয়স : 27 লিঙ্গ : মহিলা	UHI2417830 ফটো উপলব্ধ
574 নাম : জানকী মূর্ম স্বামীর নাম: ভরত মূর্ম বাড়ির নং : n0138 বয়স : 51 লিঙ্গ : মহিলা	WB/01/005/114308 ফটো উপলব্ধ	575 নাম : সঞ্জিলা মূর্ম স্বামীর নাম: মজিবর মূর্ম বাড়ির নং : n0154 বয়স : 37 লিঙ্গ : মহিলা	DWP2857407 ফটো উপলব্ধ	576 নাম : পায়েল মূর্ম পিতার নাম: যোগেন মূর্ম বাড়ির নং : n0136 বয়স : 27 লিঙ্গ : মহিলা	UHI2627743 ফটো উপলব্ধ
577 নাম : তনুশ্রী মূর্ম স্বামীর নাম: অমিত মূর্ম বাড়ির নং : এন0000 বয়স : 24 লিঙ্গ : মহিলা	UHI2870723 ফটো উপলব্ধ	578 নাম : রজিতা মূর্ম স্বামীর নাম: গজেন মূর্ম বাড়ির নং : n0153 বয়স : 40 লিঙ্গ : মহিলা	DWP2857514 ফটো উপলব্ধ	579 নাম : যাদব মূর্ম পিতার নাম: বারুদ মূর্ম বাড়ির নং : n0135 বয়স : 41 লিঙ্গ : পুরুষ	UHI2053304 ফটো উপলব্ধ
580 নাম : বিটু মূর্ম মায়ের নাম: মিজান মূর্ম বাড়ির নং : n0173 বয়স : 27 লিঙ্গ : পুরুষ	UHI2417707 ফটো উপলব্ধ	581 নাম : রুপা মূর্ম স্বামীর নাম: পরিমল মূর্ম বাড়ির নং : n0177 বয়স : 42 লিঙ্গ : মহিলা	UHI1454057 ফটো উপলব্ধ	582 নাম : পুষ্প মূর্ম স্বামীর নাম: নিমেশ মূর্ম বাড়ির নং : n0173 বয়স : 37 লিঙ্গ : মহিলা	UHI1328186 ফটো উপলব্ধ
583 নাম : কল্যাণী মূর্ম মায়ের নাম: মিজান মূর্ম বাড়ির নং : N0154 বয়স : 25 লিঙ্গ : মহিলা	UHI2618270 ফটো উপলব্ধ	584 নাম : বাসিরন মূর্ম স্বামীর নাম: শীমন্ত মূর্ম বাড়ির নং : n0153 বয়স : 69 লিঙ্গ : মহিলা	UHI2605483 ফটো উপলব্ধ	585 নাম : চক্রবর্তী মূর্ম পিতার নাম: ভবি মূর্ম বাড়ির নং : n0140 বয়স : 42 লিঙ্গ : পুরুষ	DWP2036317 ফটো উপলব্ধ
586 নাম : সমুজিত মূর্ম পিতার নাম: ধরেন মূর্ম বাড়ির নং : এন এইচ এন বয়স : 26 লিঙ্গ : পুরুষ	UHI2445260 ফটো উপলব্ধ	587 নাম : সমিলা মূর্ম স্বামীর নাম: বিপিন মূর্ম বাড়ির নং : n0168 বয়স : 53 লিঙ্গ : মহিলা	WB/01/005/114311 ফটো উপলব্ধ	588 নাম : রাখী মূর্ম পিতার নাম: বিশ মূর্ম বাড়ির নং : পেটভাতা চন্দন চৌড়া বয়স : 22 লিঙ্গ : মহিলা	UHI2861136 ফটো উপলব্ধ
589 নাম : রাজু মূর্ম পিতার নাম: ধরেন মূর্ম বাড়ির নং : n0180 বয়স : 39 লিঙ্গ : পুরুষ	DWP2580405 ফটো উপলব্ধ	590 নাম : মিনতী মূর্ম স্বামীর নাম: অনিল মূর্ম বাড়ির নং : n0167 বয়স : 73 লিঙ্গ : মহিলা	WB/01/005/114111 ফটো উপলব্ধ	591 নাম : পম্পা মূর্ম স্বামীর নাম: তাপস মূর্ম বাড়ির নং : n0186 বয়স : 34 লিঙ্গ : মহিলা	UHI2162469 ফটো উপলব্ধ
592 নাম : রুপন মূর্ম পিতার নাম: সন্তোশ মূর্ম বাড়ির নং : এন0158 বয়স : 24 লিঙ্গ : পুরুষ	UHI2798130 ফটো উপলব্ধ	593 নাম : সন্দীপ মূর্ম পিতার নাম: লালিত মূর্ম বাড়ির নং : n0133 বয়স : 27 লিঙ্গ : পুরুষ	UHI2341386 ফটো উপলব্ধ	594 নাম : রাহুল মিয়া পিতার নাম: জমিরুদ্দিন মিয়া বাড়ির নং : n0153 বয়স : 29 লিঙ্গ : পুরুষ	UHI2053163 ফটো উপলব্ধ
595 নাম : শক্ত মূর্ম পিতার নাম: বাবুলাল মূর্ম বাড়ির নং : n0157 বয়স : 51 লিঙ্গ : পুরুষ	UHI2922169 ফটো উপলব্ধ	596 নাম : সবেরন মূর্ম স্বামীর নাম: যতীন মূর্ম বাড়ির নং : n0144 বয়স : 67 লিঙ্গ : মহিলা	WB/01/005/114132 ফটো উপলব্ধ	597 নাম : মিনতি মূর্ম স্বামীর নাম: ক্ষিতীশ মূর্ম বাড়ির নং : n0143 বয়স : 41 লিঙ্গ : মহিলা	DWP2332468 ফটো উপলব্ধ
598 নাম : মমিতা মূর্ম স্বামীর নাম: শিরেন মূর্ম বাড়ির নং : n0186 বয়স : 59 লিঙ্গ : মহিলা	UHI2574135 ফটো উপলব্ধ	599 নাম : মজিবর মূর্ম পিতার নাম: শাক্তোলা মূর্ম বাড়ির নং : n0154 বয়স : 51 লিঙ্গ : পুরুষ	WB/01/005/114189 ফটো উপলব্ধ	600 নাম : দলিল মূর্ম পিতার নাম: বাবুলাল মূর্ম বাড়ির নং : n0157 বয়স : 53 লিঙ্গ : পুরুষ	UHI2593481 ফটো উপলব্ধ

601 নাম : অনকা মূর্ম স্বামীর নাম: বিভিষণ মূর্ম বাড়ির নং : n0184 বয়স : 51 লিঙ্গ : মহিলা	DWP0219667 ফটো উপলব্ধ	602 নাম : নিভা মূর্ম স্বামীর নাম: অনেশ্বর মূর্ম বাড়ির নং : n0165 বয়স : 68 লিঙ্গ : মহিলা	DWP2331049 ফটো উপলব্ধ	603 নাম : আরতী মূর্ম স্বামীর নাম: অনেশ্বর মূর্ম বাড়ির নং : n0165 বয়স : 66 লিঙ্গ : মহিলা	DWP2331056 ফটো উপলব্ধ
604 নাম : সতোন্দ্র মূর্ম পিতার নাম: বিরেন মূর্ম বাড়ির নং : n0177 বয়স : 34 লিঙ্গ : পুরুষ	UHI1665595 ফটো উপলব্ধ	605 নাম : সুবল মূর্ম পিতার নাম: হরন্দ মূর্ম বাড়ির নং : n0174 বয়স : 51 লিঙ্গ : পুরুষ	DWP1619857 ফটো উপলব্ধ	606 নাম : হাবি মূর্ম স্বামীর নাম: প্রেমচাঁদ মূর্ম বাড়ির নং : n0160 বয়স : 75 লিঙ্গ : মহিলা	DWP2331122 ফটো উপলব্ধ
607 নাম : সীতা মূর্ম স্বামীর নাম: নিবাস মূর্ম বাড়ির নং : n0158 বয়স : 39 লিঙ্গ : মহিলা	UHI0788059 ফটো উপলব্ধ	608 নাম : পিকেশ মূর্ম পিতার নাম: স্বমিজন মূর্ম বাড়ির নং : n0158 বয়স : 32 লিঙ্গ : পুরুষ	UHI1665561 ফটো উপলব্ধ	609 নাম : মধুমিতা মূর্ম স্বামীর নাম: অজয় মূর্ম বাড়ির নং : এন0135 বয়স : 24 লিঙ্গ : মহিলা	UHI2813392 ফটো উপলব্ধ
610 নাম : সুপ্রিয়া মূর্ম মায়ের নাম: অনকা মূর্ম বাড়ির নং : এন0184 বয়স : 22 লিঙ্গ : মহিলা	UHI2813368 ফটো উপলব্ধ	611 নাম : পারমিতা মূর্ম স্বামীর নাম: মানিক মূর্ম বাড়ির নং : এন এইচ এন বয়স : 25 লিঙ্গ : মহিলা	UHI2445302 ফটো উপলব্ধ	612 নাম : কবিতা মূর্ম স্বামীর নাম: মদন মূর্ম বাড়ির নং : এন এইচ এন বয়স : 25 লিঙ্গ : মহিলা	UHI2445344 ফটো উপলব্ধ
613 নাম : মিন্টু মূর্ম পিতার নাম: ক্ষিতীশ মূর্ম বাড়ির নং : n0143 বয়স : 38 লিঙ্গ : পুরুষ	DWP2857530 ফটো উপলব্ধ	614 নাম : মাধবী মূর্ম স্বামীর নাম: রত্নেশ্বর মূর্ম বাড়ির নং : n0166 বয়স : 37 লিঙ্গ : মহিলা	UHI1665926 ফটো উপলব্ধ	615 নাম : রিংকু মূর্ম স্বামীর নাম: রবিশ মূর্ম বাড়ির নং : n0160 বয়স : 40 লিঙ্গ : মহিলা	UHI1453943 ফটো উপলব্ধ
616 নাম : পরিমল মূর্ম পিতার নাম: বীরেন মূর্ম বাড়ির নং : n0177 বয়স : 41 লিঙ্গ : পুরুষ	DWP2580728 ফটো উপলব্ধ	617 নাম : অমল মূর্ম পিতার নাম: নীলমহত মূর্ম বাড়ির নং : n0164 বয়স : 55 লিঙ্গ : পুরুষ	DWP1620285 ফটো উপলব্ধ	618 নাম : প্রানেশ্বরী মূর্ম স্বামীর নাম: বিরেন মূর্ম বাড়ির নং : n0177 বয়স : 65 লিঙ্গ : মহিলা	UHI2605285 ফটো উপলব্ধ
619 নাম : দিঞ্জন মূর্ম পিতার নাম: ইনসপেক্টর মূর্ম বাড়ির নং : n0159 বয়স : 59 লিঙ্গ : পুরুষ	DWP2331072 ফটো উপলব্ধ	620 নাম : মালবিকা মূর্ম স্বামীর নাম: সতোন্দ্র মূর্ম বাড়ির নং : n0177 বয়স : 27 লিঙ্গ : মহিলা	UHI2341451 ফটো উপলব্ধ	621 নাম : নিশা মূর্ম পিতার নাম: পরিমল মূর্ম বাড়ির নং : এন000 বয়স : 20 লিঙ্গ : মহিলা	UHI2956035 ফটো উপলব্ধ
622 নাম : তুষার মূর্ম পিতার নাম: দিঞ্জন মূর্ম বাড়ির নং : এন এইচ এন বয়স : 25 লিঙ্গ : পুরুষ	UHI2478147 ফটো উপলব্ধ	623 নাম : রত্না মূর্ম স্বামীর নাম: সিকিম মূর্ম বাড়ির নং : n0157 বয়স : 37 লিঙ্গ : মহিলা	DWP2580686 ফটো উপলব্ধ	624 নাম : রবেশ্বর মূর্ম পিতার নাম: বিদেশিয়া মূর্ম বাড়ির নং : n0175 বয়স : 65 লিঙ্গ : পুরুষ	DWP1548585 ফটো উপলব্ধ
625 নাম : রিখিয়া মূর্ম স্বামীর নাম: নুপেন মূর্ম বাড়ির নং : n0159 বয়স : 55 লিঙ্গ : মহিলা	DWP2331080 ফটো উপলব্ধ	626 নাম : জয়দীপ মূর্ম পিতার নাম: সুরত মূর্ম বাড়ির নং : এন000 বয়স : 22 লিঙ্গ : পুরুষ	UHI2888014 ফটো উপলব্ধ	627 নাম : মহাদেব মূর্ম পিতার নাম: রঞ্জন মূর্ম বাড়ির নং : n0168 বয়স : 46 লিঙ্গ : পুরুষ	DWP1619675 ফটো উপলব্ধ
628 নাম : অঞ্জু মূর্ম স্বামীর নাম: দিপেশ মূর্ম বাড়ির নং : n0167 বয়স : 36 লিঙ্গ : মহিলা	UHI1789999 ফটো উপলব্ধ	629 নাম : দিবাকর মূর্ম পিতার নাম: রনজিৎ মূর্ম বাড়ির নং : n0164 বয়স : 25 লিঙ্গ : পুরুষ	UHI2646826 ফটো উপলব্ধ	630 নাম : অমিত মূর্ম পিতার নাম: ধরেন মূর্ম বাড়ির নং : n0180 বয়স : 38 লিঙ্গ : পুরুষ	UHI0788018 ফটো উপলব্ধ

631 নাম : বিকাশ মুর্মু পিতার নাম : নিরেন মুর্মু বাড়ির নং : n0156 বয়স : 29 লিঙ্গ : পুরুষ	UHI2053247 ফটো উপলব্ধ	632 নাম : সন্তোষ মুর্মু পিতার নাম : আলিজন মুর্মু বাড়ির নং : n0158 বয়স : 54 লিঙ্গ : পুরুষ	WB/01/005/114144 ফটো উপলব্ধ	633 নাম : রিপুল মুর্মু পিতার নাম : শাক্তুলা মুর্মু বাড়ির নং : n0154 বয়স : 40 লিঙ্গ : পুরুষ	DWP2771939 ফটো উপলব্ধ
634 নাম : বাসন্তি মুর্মু স্বামীর নাম : সুকুমার মুর্মু বাড়ির নং : n0140 বয়স : 52 লিঙ্গ : মহিলা	WB/01/005/114515 ফটো উপলব্ধ	635 নাম : সিকিম মুর্মু পিতার নাম : বাবুলাল মুর্মু বাড়ির নং : n0157 বয়স : 48 লিঙ্গ : পুরুষ	DWP1548981 ফটো উপলব্ধ	636 নাম : ইনতি মুর্মু স্বামীর নাম : যোগেন মুর্মু বাড়ির নং : n0136 বয়স : 50 লিঙ্গ : মহিলা	UHI2774438 ফটো উপলব্ধ
637 নাম : শেফালী মুর্মু স্বামীর নাম : পন্তেশ্বর মুর্মু বাড়ির নং : n0136 বয়স : 53 লিঙ্গ : মহিলা	WB/01/005/114389 ফটো উপলব্ধ	638 নাম : অজয় মুর্মু পিতার নাম : দ্বিজেন মুর্মু বাড়ির নং : n0159 বয়স : 29 লিঙ্গ : পুরুষ	UHI2369346 ফটো উপলব্ধ	639 নাম : রায়মনি মুর্মু স্বামীর নাম : গ্যালন মুর্মু বাড়ির নং : n0136 বয়স : 76 লিঙ্গ : মহিলা	WB/01/005/114512 ফটো উপলব্ধ
640 নাম : সাগর মুর্মু পিতার নাম : প্রদীপ মুর্মু বাড়ির নং : n0145 বয়স : 29 লিঙ্গ : পুরুষ	UHI2369320 ফটো উপলব্ধ	641 নাম : সুরেশ মুর্মু পিতার নাম : মসুদা মুর্মু বাড়ির নং : n0146 বয়স : 49 লিঙ্গ : পুরুষ	DWP1548361 ফটো উপলব্ধ	642 নাম : মনসা মুর্মু স্বামীর নাম : লালন মুর্মু বাড়ির নং : n0136 বয়স : 28 লিঙ্গ : মহিলা	UHI2162428 ফটো উপলব্ধ
643 নাম : বিনকা মুর্মু স্বামীর নাম : রতন মুর্মু বাড়ির নং : n0140 বয়স : 42 লিঙ্গ : মহিলা	DWP2693422 ফটো উপলব্ধ	644 নাম : নিরবালা মুর্মু স্বামীর নাম : চক্রবর্তী মুর্মু বাড়ির নং : n0140 বয়স : 40 লিঙ্গ : মহিলা	DWP2580702 ফটো উপলব্ধ	645 নাম : সুমনা মুর্মু পিতার নাম : দলিল মুর্মু বাড়ির নং : এন এইচ এন বয়স : 25 লিঙ্গ : মহিলা	UHI2445211 ফটো উপলব্ধ
646 নাম : জীবন মুর্মু পিতার নাম : প্রদীপ মুর্মু বাড়ির নং : এন00145 বয়স : 25 লিঙ্গ : পুরুষ	UHI2729531 ফটো উপলব্ধ	647 নাম : বিশাল মুর্মু পিতার নাম : রবীন্দ্র মুর্মু বাড়ির নং : এন0134 বয়স : 25 লিঙ্গ : পুরুষ	UHI2729564 ফটো উপলব্ধ	648 নাম : ফলেশ্বর মুর্মু পিতার নাম : নরেশ মুর্মু বাড়ির নং : n0173 বয়স : 35 লিঙ্গ : পুরুষ	UHI1454107 ফটো উপলব্ধ
649 নাম : পোসিরন মুর্মু স্বামীর নাম : বিরেন মুর্মু বাড়ির নং : n0148 বয়স : 54 লিঙ্গ : মহিলা	UHI2606788 ফটো উপলব্ধ	650 নাম : স্বামিজন মুর্মু স্বামীর নাম : আলিজন মুর্মু বাড়ির নং : n0158 বয়স : 85 লিঙ্গ : মহিলা	UHI2600955 ফটো উপলব্ধ	651 নাম : সেবা মুর্মু স্বামীর নাম : শম্ভু মুর্মু বাড়ির নং : n0157 বয়স : 44 লিঙ্গ : মহিলা	DWP2036283 ফটো উপলব্ধ
652 নাম : রামনাথ মুর্মু পিতার নাম : রঞ্জন মুর্মু বাড়ির নং : n0168 বয়স : 64 লিঙ্গ : পুরুষ	UHI2514602 ফটো উপলব্ধ	653 নাম : কানু মুর্মু পিতার নাম : সুশীল মুর্মু বাড়ির নং : এন0136 বয়স : 25 লিঙ্গ : পুরুষ	UHI2729309 ফটো উপলব্ধ	654 নাম : স্বপন মুর্মু পিতার নাম : সালতুলা মুর্মু বাড়ির নং : n0154 বয়স : 34 লিঙ্গ : পুরুষ	UHI1665512 ফটো উপলব্ধ
655 নাম : মদন মুর্মু পিতার নাম : বিনয় মুর্মু বাড়ির নং : n0155 বয়স : 31 লিঙ্গ : পুরুষ	UHI1918416 ফটো উপলব্ধ	656 নাম : সিবেশ মুর্মু পিতার নাম : নিরেন মুর্মু বাড়ির নং : n0156 বয়স : 31 লিঙ্গ : পুরুষ	UHI1790385 ফটো উপলব্ধ	657 নাম : প্রিয়ঙ্কা মুর্মু স্বামীর নাম : সুরজিৎ মুর্মু বাড়ির নং : n0148 বয়স : 30 লিঙ্গ : মহিলা	UHI2162535 ফটো উপলব্ধ
658 নাম : সাকিবরন মুর্মু স্বামীর নাম : বাজেন মুর্মু বাড়ির নং : n0157 বয়স : 69 লিঙ্গ : মহিলা	WB/01/005/114092 ফটো উপলব্ধ	659 নাম : দীপঙ্কর মুর্মু পিতার নাম : রনজিৎ মুর্মু বাড়ির নং : n0164 বয়স : 27 লিঙ্গ : পুরুষ	UHI2341741 ফটো উপলব্ধ	660 নাম : শ্রীমতী মুর্মু স্বামীর নাম : রাজু মুর্মু বাড়ির নং : n0185 বয়স : 37 লিঙ্গ : মহিলা	DWP2772028 ফটো উপলব্ধ

661 নাম : অরুণ মুর্মু পিতার নাম: নরেশ মুর্মু বাড়ির নং : n0173 বয়স : 28 লিঙ্গ : পুরুষ	UHI2162113 ফটো উপলব্ধ	662 নাম : ক্ষিতিশ মুর্মু পিতার নাম: শুকুচরন মুর্মু বাড়ির নং : n0143 বয়স : 55 লিঙ্গ : পুরুষ	WB/01/005/114166 ফটো উপলব্ধ	663 নাম : কাকুলী মুর্মু স্বামীর নাম: নরেন মুর্মু বাড়ির নং : n0145 বয়স : 36 লিঙ্গ : মহিলা	UHI1666064 ফটো উপলব্ধ
664 নাম : নরেন মুর্মু মায়ের নাম: সুনতি মুর্মু বাড়ির নং : n0145 বয়স : 35 লিঙ্গ : পুরুষ	UHI1328079 ফটো উপলব্ধ	665 নাম : গীতা মুর্মু স্বামীর নাম: কাঞ্চন মুর্মু বাড়ির নং : n0141 বয়স : 47 লিঙ্গ : মহিলা	DWP1620616 ফটো উপলব্ধ	666 নাম : রাধিকা মুর্মু স্বামীর নাম: বিপুল মুর্মু বাড়ির নং : n0266 বয়স : 37 লিঙ্গ : মহিলা	UHI1665975 ফটো উপলব্ধ
667 নাম : মনিকা মুর্মু স্বামীর নাম: তিজেন মুর্মু বাড়ির নং : n0133 বয়স : 55 লিঙ্গ : মহিলা	DWP1619386 ফটো উপলব্ধ	668 নাম : প্রতিমা মুর্মু স্বামীর নাম: ললিত মুর্মু বাড়ির নং : n0133 বয়স : 41 লিঙ্গ : মহিলা	DWP2332526 ফটো উপলব্ধ	669 নাম : আর্জুন মুর্মু পিতার নাম: দিপীনা মুর্মু বাড়ির নং : n0134 বয়স : 39 লিঙ্গ : মহিলা	DWP2332500 ফটো উপলব্ধ
670 নাম : ননতা মুর্মু স্বামীর নাম: চালভোলা মুর্মু বাড়ির নং : n0150 বয়স : 56 লিঙ্গ : মহিলা	WB/01/005/114295 ফটো উপলব্ধ	671 নাম : রমেশ মুর্মু পিতার নাম: বর্ষা মুর্মু বাড়ির নং : n0151 বয়স : 59 লিঙ্গ : পুরুষ	DWP1619808 ফটো উপলব্ধ	672 নাম : বিমল মুর্মু পিতার নাম: শাকতলা মুর্মু বাড়ির নং : n0154 বয়স : 41 লিঙ্গ : পুরুষ	DWP2036325 ফটো উপলব্ধ
673 নাম : অপরাধা মুর্মু স্বামীর নাম: শেখর মুর্মু বাড়ির নং : এন0000 বয়স : 25 লিঙ্গ : মহিলা	UHI2729473 ফটো উপলব্ধ	674 নাম : রানা মুর্মু পিতার নাম: বিরেন মুর্মু বাড়ির নং : n0148 বয়স : 42 লিঙ্গ : পুরুষ	UHI1665694 ফটো উপলব্ধ	675 নাম : জয়ন্তী মুর্মু স্বামীর নাম: সুরেশ মুর্মু বাড়ির নং : n0146 বয়স : 40 লিঙ্গ : মহিলা	DWP2580470 ফটো উপলব্ধ
676 নাম : সুজন মুর্মু স্বামীর নাম: নগেন মুর্মু বাড়ির নং : n0147 বয়স : 71 লিঙ্গ : মহিলা	WB/01/005/114161 ফটো উপলব্ধ	677 নাম : লক্ষী মুর্মু স্বামীর নাম: সুরত মুর্মু বাড়ির নং : n0186 বয়স : 36 লিঙ্গ : মহিলা	UHI1328111 ফটো উপলব্ধ	678 নাম : তাপস মুর্মু পিতার নাম: নন্দেশ্বর মুর্মু বাড়ির নং : n0143 বয়স : 33 লিঙ্গ : পুরুষ	UHI1665793 ফটো উপলব্ধ
679 নাম : সুবোধ মুর্মু পিতার নাম: তিজেন মুর্মু বাড়ির নং : n0133 বয়স : 34 লিঙ্গ : পুরুষ	UHI1665645 ফটো উপলব্ধ	680 নাম : রবীন্দ্র মুর্মু পিতার নাম: বংকু মুর্মু বাড়ির নং : n0134 বয়স : 51 লিঙ্গ : পুরুষ	WB/01/005/114097 ফটো উপলব্ধ	681 নাম : বিক্র মুর্মু পিতার নাম: জগদীশ মুর্মু বাড়ির নং : এন0143 বয়স : 24 লিঙ্গ : পুরুষ	UHI2804714 ফটো উপলব্ধ
682 নাম : সুবেন মুর্মু পিতার নাম: জ্ঞানচান মুর্মু বাড়ির নং : n0133 বয়স : 51 লিঙ্গ : পুরুষ	UHI2994341 ফটো উপলব্ধ	683 নাম : নন্দেশ্বর মুর্মু পিতার নাম: শুকুচরন মুর্মু বাড়ির নং : n0143 বয়স : 60 লিঙ্গ : পুরুষ	UHI2929461 ফটো উপলব্ধ	684 নাম : অমর মুর্মু পিতার নাম: মজিবর মুর্মু বাড়ির নং : 0154 বয়স : 21 লিঙ্গ : পুরুষ	UHI2856136 ফটো উপলব্ধ
685 নাম : গুপন মুর্মু মায়ের নাম: রিকু মুর্মু বাড়ির নং : নং160 বয়স : 24 লিঙ্গ : পুরুষ	UHI2729424 ফটো উপলব্ধ	686 নাম : চরিত্র মুর্মু মায়ের নাম: রিকু মুর্মু বাড়ির নং : এন0001 বয়স : 21 লিঙ্গ : পুরুষ	UHI2957710 ফটো উপলব্ধ	687 নাম : জমিকান্দ মুর্মু পিতার নাম: দিজি মিঞা বাড়ির নং : n0143 বয়স : 53 লিঙ্গ : পুরুষ	DWP2580520 ফটো উপলব্ধ
688 নাম : শ্যামল মুর্মু পিতার নাম: শ্রীমন্ত মুর্মু বাড়ির নং : n0153 বয়স : 49 লিঙ্গ : পুরুষ	WB/01/005/114184 ফটো উপলব্ধ	689 নাম : দুন্দৈর মুর্মু পিতার নাম: বারুদ মুর্মু বাড়ির নং : n0135 বয়স : 54 লিঙ্গ : পুরুষ	WB/01/005/114266 ফটো উপলব্ধ	690 নাম : মন্দিরা মুর্মু স্বামীর নাম: রাণী মুর্মু বাড়ির নং : n0148 বয়স : 31 লিঙ্গ : মহিলা	UHI2053171 ফটো উপলব্ধ

691 নাম : কশিলা মূর্মু স্বামীর নাম: শ্যামল মূর্মু বাড়ির নং : n0153 বয়স : 43 লিঙ্গ : মহিলা	DWP2036333 ফটো উপলব্ধ	692 নাম : অলক মূর্মু মায়ের নাম: সন্মিলা মূর্মু বাড়ির নং : n0168 বয়স : 35 লিঙ্গ : পুরুষ	UHI1665835 ফটো উপলব্ধ	693 নাম : জবা মূর্মু স্বামীর নাম: কমল মূর্মু বাড়ির নং : n0170 বয়স : 61 লিঙ্গ : মহিলা	WB/01/005/114322 ফটো উপলব্ধ
694 নাম : বিউটি মূর্মু স্বামীর নাম: গণেশ মূর্মু বাড়ির নং : n0170 বয়স : 33 লিঙ্গ : মহিলা	UHI1666056 ফটো উপলব্ধ	695 নাম : দেবাশিষ মূর্মু পিতার নাম: জনেশ মূর্মু বাড়ির নং : n0139 বয়স : 28 লিঙ্গ : পুরুষ	UHI2162071 ফটো উপলব্ধ	696 নাম : নরেশ মূর্মু পিতার নাম: সন্দ মূর্মু বাড়ির নং : n0173 বয়স : 59 লিঙ্গ : পুরুষ	DWP1618842 ফটো উপলব্ধ
697 নাম : বিপ্লব মূর্মু মায়ের নাম: রাজেন মূর্মু বাড়ির নং : n0145 বয়স : 28 লিঙ্গ : পুরুষ	UHI2162337 ফটো উপলব্ধ	698 নাম : অনিকা মূর্মু স্বামীর নাম: প্রদীপ মূর্মু বাড়ির নং : n0145 বয়স : 51 লিঙ্গ : মহিলা	WB/01/005/114274 ফটো উপলব্ধ	699 নাম : সুরত মূর্মু পিতার নাম: শিরেন মূর্মু বাড়ির নং : n0186 বয়স : 38 লিঙ্গ : পুরুষ	DWP2580397 ফটো উপলব্ধ
700 নাম : তাপস মূর্মু মায়ের নাম: মোমিতা মূর্মু বাড়ির নং : n0186 বয়স : 38 লিঙ্গ : পুরুষ	UHI0788273 ফটো উপলব্ধ	701 নাম : নিকেশ মূর্মু মায়ের নাম: বিমলা মূর্মু বাড়ির নং : n0156 বয়স : 33 লিঙ্গ : পুরুষ	UHI1665819 ফটো উপলব্ধ	702 নাম : অনিতা মূর্মু স্বামীর নাম: দুর্লেন মূর্মু বাড়ির নং : n0135 বয়স : 50 লিঙ্গ : মহিলা	WB/01/005/114279 ফটো উপলব্ধ
703 নাম : কাঞ্চন মূর্মু পিতার নাম: নীলমহত মূর্মু বাড়ির নং : n0141 বয়স : 48 লিঙ্গ : পুরুষ	UHI2592095 ফটো উপলব্ধ	704 নাম : যেনকা মূর্মু পিতার নাম: যোগেন মূর্মু বাড়ির নং : এন0136 বয়স : 22 লিঙ্গ : মহিলা	UHI2813129 ফটো উপলব্ধ	705 নাম : বিস্ত মূর্মু পিতার নাম: জ্ঞানচাঁদ মূর্মু বাড়ির নং : n0133 বয়স : 52 লিঙ্গ : পুরুষ	WB/01/005/114191 ফটো উপলব্ধ
706 নাম : রেখা মূর্মু স্বামীর নাম: বিস্ত মূর্মু বাড়ির নং : n0133 বয়স : 44 লিঙ্গ : মহিলা	DWP2331148 ফটো উপলব্ধ	707 নাম : সুমিত্রা মূর্মু স্বামীর নাম: সুবেন মূর্মু বাড়ির নং : n0133 বয়স : 37 লিঙ্গ : মহিলা	DWP2580694 ফটো উপলব্ধ	708 নাম : অফিরন মূর্মু স্বামীর নাম: রুপেশ্বর মূর্মু বাড়ির নং : n0185 বয়স : 56 লিঙ্গ : মহিলা	DWP2331098 ফটো উপলব্ধ
709 নাম : মিনদা মূর্মু স্বামীর নাম: নরেশ মূর্মু বাড়ির নং : n0173 বয়স : 55 লিঙ্গ : মহিলা	DWP1618990 ফটো উপলব্ধ	710 নাম : লিপি মূর্মু স্বামীর নাম: ফুলেশ্বর মূর্মু বাড়ির নং : n0173 বয়স : 29 লিঙ্গ : মহিলা	UHI2053353 ফটো উপলব্ধ	711 নাম : রুফিকুল ইসলাম পিতার নাম: জামিরুদ্দিন মিয়া বাড়ির নং : n0163 বয়স : 40 লিঙ্গ : পুরুষ	UHI1918317 ফটো উপলব্ধ
712 নাম : রনজিৎ মূর্মু পিতার নাম: নীলমহত মূর্মু বাড়ির নং : n0164 বয়স : 53 লিঙ্গ : পুরুষ	UHI2766855 ফটো উপলব্ধ	713 নাম : সমিতা মূর্মু স্বামীর নাম: পরেশ মূর্মু বাড়ির নং : n0169 বয়স : 55 লিঙ্গ : মহিলা	WB/01/005/114436 ফটো উপলব্ধ	714 নাম : গনেশ মূর্মু পিতার নাম: যতীন মূর্মু বাড়ির নং : n0170 বয়স : 39 লিঙ্গ : পুরুষ	DWP2332336 ফটো উপলব্ধ
715 নাম : দিপা মূর্মু পিতার নাম: হরেশ্বর মূর্মু বাড়ির নং : n0132 বয়স : 39 লিঙ্গ : মহিলা	DWP2771970 ফটো উপলব্ধ	716 নাম : চঞ্চল মূর্মু মায়ের নাম: অনকা মূর্মু বাড়ির নং : এন0184 বয়স : 24 লিঙ্গ : পুরুষ	UHI2805760 ফটো উপলব্ধ	717 নাম : পিংকী মূর্মু স্বামীর নাম: দীপক মূর্মু বাড়ির নং : n0138 বয়স : 36 লিঙ্গ : মহিলা	DWP2857555 ফটো উপলব্ধ
718 নাম : নাহা রানী মূর্মু স্বামীর নাম: ভুবন মূর্মু বাড়ির নং : n0250 বয়স : 56 লিঙ্গ : মহিলা	WB/01/005/114435 ফটো উপলব্ধ	719 নাম : সুস্মিতা মূর্মু পিতার নাম: জনেশ মূর্মু বাড়ির নং : n0139 বয়স : 30 লিঙ্গ : পুরুষ	UHI2162154 ফটো উপলব্ধ	720 নাম : লক্ষ্মী মূর্মু স্বামীর নাম: পঙ্কজ মূর্মু বাড়ির নং : n0157 বয়স : 34 লিঙ্গ : মহিলা	UHI2162279 ফটো উপলব্ধ

721 নাম : গজেন মর্মু পিতার নাম: শ্রীমন্ত মর্মু বাড়ির নং : n0153 বয়স : 45 লিঙ্গ : পুরুষ	DWP2036341 ফটো উপলব্ধ	722 নাম : মামুনী খাতুন স্বামীর নাম: রাহুল বাড়ির নং : রাহুল মিয়া বয়স : 23 লিঙ্গ : মহিলা	UHI3019668 ফটো উপলব্ধ	723 নাম : শুভময় মর্মু পিতার নাম: শ্যামল মর্মু বাড়ির নং : এন0000 বয়স : 20 লিঙ্গ : পুরুষ	UHI2955045 ফটো উপলব্ধ
724 নাম : দেবজানী মর্মু স্বামীর নাম: ধনেশ্বর মর্মু বাড়ির নং : n0168 বয়স : 34 লিঙ্গ : মহিলা	UHI1665991 ফটো উপলব্ধ	725 নাম : রোবিতা মর্মু স্বামীর নাম: পাপন মর্মু বাড়ির নং : এন0173 বয়স : 25 লিঙ্গ : মহিলা	UHI2509099 ফটো উপলব্ধ	726 নাম : পবন মর্মু পিতার নাম: সন্দ মর্মু বাড়ির নং : n0173 বয়স : 69 লিঙ্গ : পুরুষ	WB/01/005/114411 ফটো উপলব্ধ
727 নাম : রুমকি মর্মু স্বামীর নাম: ধীরাজ মর্মু বাড়ির নং : n0173 বয়স : 37 লিঙ্গ : মহিলা	UHI1918432 ফটো উপলব্ধ	728 নাম : জুনালি মর্মু স্বামীর নাম: সুজিত মর্মু বাড়ির নং : এন0134 বয়স : 27 লিঙ্গ : মহিলা	UHI2509149 ফটো উপলব্ধ	729 নাম : মমিনা মর্মু স্বামীর নাম: রমেশ্বর মর্মু বাড়ির নং : n0151 বয়স : 51 লিঙ্গ : মহিলা	DWP1618834 ফটো উপলব্ধ
730 নাম : মোহন মর্মু পিতার নাম: নরেশ্বর মর্মু বাড়ির নং : n0173 বয়স : 30 লিঙ্গ : পুরুষ	UHI1918424 ফটো উপলব্ধ	731 নাম : রুমা মর্মু স্বামীর নাম: মনোজ মর্মু বাড়ির নং : n0157 বয়স : 28 লিঙ্গ : মহিলা	UHI2417731 ফটো উপলব্ধ	732 নাম : জগদীশ মর্মু পিতার নাম: নরেশ্বর মর্মু বাড়ির নং : n0143 বয়স : 40 লিঙ্গ : পুরুষ	DWP2331171 ফটো উপলব্ধ
733 নাম : নন্দিতা মর্মু স্বামীর নাম: অজয় মর্মু বাড়ির নং : এন0159 বয়স : 26 লিঙ্গ : মহিলা	UHI2729457 ফটো উপলব্ধ	734 নাম : আলফনা মর্মু স্বামীর নাম: জসিরন মর্মু বাড়ির নং : n0155 বয়স : 39 লিঙ্গ : মহিলা	UHI1328095 ফটো উপলব্ধ	735 নাম : ঝর্ণা মর্মু স্বামীর নাম: জিতেন মর্মু বাড়ির নং : n0155 বয়স : 33 লিঙ্গ : মহিলা	UHI2053270 ফটো উপলব্ধ
736 নাম : বিমলা মর্মু স্বামীর নাম: নিরেন মর্মু বাড়ির নং : n0156 বয়স : 60 লিঙ্গ : মহিলা	UHI2929735 ফটো উপলব্ধ	737 নাম : সিতেন মর্মু পিতার নাম: বাবুলাল মর্মু বাড়ির নং : n0157 বয়স : 63 লিঙ্গ : পুরুষ	DWP1619071 ফটো উপলব্ধ	738 নাম : হবেশ্বর মর্মু পিতার নাম: জ্ঞানচন্দ্র মর্মু বাড়ির নং : n0132 বয়স : 63 লিঙ্গ : পুরুষ	DWP1549252 ফটো উপলব্ধ
739 নাম : জনিকা মর্মু স্বামীর নাম: হবেশ্বর মর্মু বাড়ির নং : n0132 বয়স : 58 লিঙ্গ : মহিলা	WB/01/005/114281 ফটো উপলব্ধ	740 নাম : পিউ মর্মু স্বামীর নাম: জানকী মর্মু বাড়ির নং : এন0138 বয়স : 23 লিঙ্গ : মহিলা	UHI2813053 ফটো উপলব্ধ	741 নাম : মঞ্জু মর্মু স্বামীর নাম: মহাদেব মর্মু বাড়ির নং : n0168 বয়স : 40 লিঙ্গ : মহিলা	DWP2332369 ফটো উপলব্ধ
742 নাম : দিপিকা মর্মু স্বামীর নাম: মিন্টু মর্মু বাড়ির নং : n0143 বয়স : 35 লিঙ্গ : মহিলা	UHI1453935 ফটো উপলব্ধ	743 নাম : মির্জান মর্মু স্বামীর নাম: দিলীপ মর্মু বাড়ির নং : n0173 বয়স : 44 লিঙ্গ : মহিলা	DWP2580413 ফটো উপলব্ধ	744 নাম : পাপন মর্মু পিতার নাম: পবন মর্মু বাড়ির নং : n0173 বয়স : 32 লিঙ্গ : পুরুষ	UHI1665892 ফটো উপলব্ধ
745 নাম : নিমেশ মর্মু পিতার নাম: পবন মর্মু বাড়ির নং : n0173 বয়স : 38 লিঙ্গ : পুরুষ	DWP2580462 ফটো উপলব্ধ	746 নাম : সুশিল মর্মু পিতার নাম: পতিরাম মর্মু বাড়ির নং : n0136 বয়স : 53 লিঙ্গ : পুরুষ	UHI2932168 ফটো উপলব্ধ	747 নাম : বানুশরী মর্মু স্বামীর নাম: মসুদা মর্মু বাড়ির নং : n0146 বয়স : 67 লিঙ্গ : মহিলা	WB/01/005/114152 ফটো উপলব্ধ
748 নাম : যতীন মর্মু পিতার নাম: ইসপাত মর্মু বাড়ির নং : n0144 বয়স : 81 লিঙ্গ : পুরুষ	WB/01/005/114340 ফটো উপলব্ধ	749 নাম : সুনীতি মর্মু স্বামীর নাম: রাজেন মর্মু বাড়ির নং : n0145 বয়স : 53 লিঙ্গ : মহিলা	UHI2606192 ফটো উপলব্ধ	750 নাম : প্রদীপ মর্মু পিতার নাম: অনচিন মর্মু বাড়ির নং : n0145 বয়স : 59 লিঙ্গ : পুরুষ	WB/01/005/114158 ফটো উপলব্ধ

751 নাম : কৃষ্ণ মূর্মু পিতার নাম: কাঞ্চন মূর্মু বাড়ির নং : PETVATACHANDAN CHOURA বয়স : 25 লিঙ্গ : পুরুষ	UHI2509206 ফটো উপলব্ধ	752 নাম : সম্পা মূর্মু স্বামীর নাম: হরিকুমার মূর্মু বাড়ির নং : n0148 বয়স : 41 লিঙ্গ : মহিলা	DWP2332450 ফটো উপলব্ধ	753 নাম : বিশাল মূর্মু পিতার নাম: যতীন মূর্মু বাড়ির নং : n0144 বয়স : 31 লিঙ্গ : পুরুষ	UHI2162162 ফটো উপলব্ধ
754 নাম : উর্মিলা মূর্মু স্বামীর নাম: মোহন মূর্মু বাড়ির নং : n0173 বয়স : 29 লিঙ্গ : মহিলা	UHI2162055 ফটো উপলব্ধ	755 নাম : টুটিন মূর্মু পিতার নাম: জোগেন মূর্মু বাড়ির নং : n0136 বয়স : 28 লিঙ্গ : পুরুষ	UHI2162089 ফটো উপলব্ধ	756 নাম : সুধা মূর্মু স্বামীর নাম: নিকেশ মূর্মু বাড়ির নং : n0156 বয়স : 30 লিঙ্গ : মহিলা	UHI2162048 ফটো উপলব্ধ
757 নাম : সুরজিৎ মূর্মু পিতার নাম: বিরেন মূর্মু বাড়ির নং : n0148 বয়স : 34 লিঙ্গ : পুরুষ	UHI1790484 ফটো উপলব্ধ	758 নাম : শিবানী মূর্মু পিতার নাম: শ্রী কাঞ্চন মূর্মু বাড়ির নং : এন এইচ এন বয়স : 27 লিঙ্গ : মহিলা	UHI2445054 ফটো উপলব্ধ	759 নাম : জীতেন মূর্মু পিতার নাম: বিনয় মূর্মু বাড়ির নং : n0155 বয়স : 39 লিঙ্গ : পুরুষ	UHI0788174 ফটো উপলব্ধ
760 নাম : দেবী মূর্মু পিতার নাম: দুর্লেন মূর্মু বাড়ির নং : এন0135 বয়স : 24 লিঙ্গ : মহিলা	UHI2813095 ফটো উপলব্ধ	761 নাম : সুমন মূর্মু পিতার নাম: সুরেশ মূর্মু বাড়ির নং : এন0146 বয়স : 24 লিঙ্গ : পুরুষ	UHI2729275 ফটো উপলব্ধ	762 নাম : ইশক মূর্মু পিতার নাম: সুরেশ মূর্মু বাড়ির নং : এন0000 বয়স : 20 লিঙ্গ : পুরুষ	UHI2943173 ফটো উপলব্ধ
763 নাম : রতন মূর্মু পিতার নাম: ভবি মূর্মু বাড়ির নং : n0140 বয়স : 44 লিঙ্গ : পুরুষ	DWP2036309 ফটো উপলব্ধ	764 নাম : রিক্ত মূর্মু পিতার নাম: নিতেন মূর্মু বাড়ির নং : এন0162 বয়স : 23 লিঙ্গ : পুরুষ	UHI2729325 ফটো উপলব্ধ	765 নাম : রত্না মূর্মু স্বামীর নাম: বিক্রি মূর্মু বাড়ির নং : এন0000 বয়স : 21 লিঙ্গ : মহিলা	UHI2957652 ফটো উপলব্ধ
766 নাম : মালেশা মূর্মু স্বামীর নাম: বিষ্ণু মূর্মু বাড়ির নং : n0157 বয়স : 61 লিঙ্গ : মহিলা	UHI2990877 ফটো উপলব্ধ	767 নাম : জ্যোতি মূর্মু পিতার নাম: শম্ভু মূর্মু বাড়ির নং : এন0000 বয়স : 22 লিঙ্গ : মহিলা	UHI2957918 ফটো উপলব্ধ	768 নাম : সুমি মূর্মু পিতার নাম: সিকিম বাড়ির নং : না বয়স : 20 লিঙ্গ : মহিলা	UHI3019650 ফটো উপলব্ধ
769 নাম : জিতা মূর্মু স্বামীর নাম: সন্তোশ মূর্মু বাড়ির নং : n0158 বয়স : 49 লিঙ্গ : মহিলা	WB/01/005/114306 ফটো উপলব্ধ	770 নাম : সানু মূর্মু পিতার নাম: শিরেন মূর্মু বাড়ির নং : এন0186 বয়স : 25 লিঙ্গ : পুরুষ	UHI2729358 ফটো উপলব্ধ	771 নাম : সাধন মূর্মু পিতার নাম: বিপিন মূর্মু বাড়ির নং : n0168 বয়স : 31 লিঙ্গ : পুরুষ	UHI1790427 ফটো উপলব্ধ
772 নাম : পূন্য মূর্মু পিতার নাম: সতীশ মূর্মু বাড়ির নং : n0166 বয়স : 66 লিঙ্গ : পুরুষ	UHI2599603 ফটো উপলব্ধ	773 নাম : মানিক মূর্মু পিতার নাম: প্রদীপ মূর্মু বাড়ির নং : n0145 বয়স : 35 লিঙ্গ : পুরুষ	UHI1665900 ফটো উপলব্ধ	774 নাম : মায়ামূর্মু স্বামীর নাম: নিমল মূর্মু বাড়ির নং : n0142 বয়স : 38 লিঙ্গ : মহিলা	DWP1548932 ফটো উপলব্ধ
775 নাম : মধুমিতা মূর্মু পিতার নাম: জনেশ মূর্মু বাড়ির নং : এন0139 বয়স : 22 লিঙ্গ : মহিলা	UHI2776185 ফটো উপলব্ধ	776 নাম : মঞ্জু মূর্মু স্বামীর নাম: অর্জুন মূর্মু বাড়ির নং : n0134 বয়স : 36 লিঙ্গ : মহিলা	UHI1790070 ফটো উপলব্ধ	777 নাম : সুবীর মূর্মু পিতার নাম: শিরেন মূর্মু বাড়ির নং : n0186 বয়স : 28 লিঙ্গ : পুরুষ	UHI2341774 ফটো উপলব্ধ
778 নাম : ধীরাজ মূর্মু পিতার নাম: পবন মূর্মু বাড়ির নং : n0173 বয়স : 36 লিঙ্গ : পুরুষ	UHI1328137 ফটো উপলব্ধ	779 নাম : মিতা মূর্মু স্বামীর নাম: বিট্টু মূর্মু বাড়ির নং : এন045145 বয়স : 20 লিঙ্গ : মহিলা	UHI2974616 ফটো উপলব্ধ	780 নাম : পাপন মূর্মু পিতার নাম: নন্দেশ্বর মূর্মু বাড়ির নং : n0143 বয়স : 27 লিঙ্গ : পুরুষ	UHI2341725 ফটো উপলব্ধ



781 নাম : বানী মুর্মু স্বামীর নাম : সাগর মুর্মু বাড়ির নং : এন0145 বয়স : 24 লিঙ্গ : মহিলা	UHI2813145 ফটো উপলব্ধ	782 নাম : সুদীপ মুর্মু পিতার নাম : হরেশ্বর মুর্মু বাড়ির নং : n0132 বয়স : 34 লিঙ্গ : পুরুষ	UHI1665587 ফটো উপলব্ধ	783 নাম : পল্লব মুর্মু মায়ের নাম : দীপা মুর্মু বাড়ির নং : 00 বয়স : 21 লিঙ্গ : পুরুষ	UHI2986990 ফটো উপলব্ধ
784 নাম : ববিতা মুর্মু পিতার নাম : হারিদব মুর্মু বাড়ির নং : এন0135 বয়স : 23 লিঙ্গ : মহিলা	UHI2813178 ফটো উপলব্ধ	785 নাম : যোগেন মুর্মু পিতার নাম : পতিরাম মুর্মু বাড়ির নং : n0136 বয়স : 77 লিঙ্গ : পুরুষ	WB/01/005/114212 ফটো উপলব্ধ	786 নাম : নিবাস মুর্মু পিতার নাম : আলিজন মুর্মু বাড়ির নং : নং 0158 বয়স : 38 লিঙ্গ : পুরুষ	DWP2772036 ফটো উপলব্ধ
787 নাম : দেউতি মুর্মু স্বামীর নাম : জনেশ মুর্মু বাড়ির নং : n0139 বয়স : 50 লিঙ্গ : মহিলা	DWP1619188 ফটো উপলব্ধ	788 নাম : সুকুমার মুর্মু পিতার নাম : ভবি মুর্মু বাড়ির নং : n0140 বয়স : 56 লিঙ্গ : পুরুষ	WB/01/005/114314 ফটো উপলব্ধ	789 নাম : উত্তম মুর্মু পিতার নাম : চলভোলা মুর্মু বাড়ির নং : n0150 বয়স : 28 লিঙ্গ : পুরুষ	UHI2417780 ফটো উপলব্ধ
790 নাম : আমেনা মুর্মু স্বামীর নাম : সুশিল মুর্মু বাড়ির নং : n0136 বয়স : 49 লিঙ্গ : মহিলা	UHI2932150 ফটো উপলব্ধ	791 নাম : টুম্পা স্বামীর নাম : পার্থ সূত্রধর বাড়ির নং : 01 বয়স : 31 লিঙ্গ : মহিলা	UHI2081420 ফটো উপলব্ধ	792 নাম : রোকেশ মুর্মু পিতার নাম : নিরেন মুর্মু বাড়ির নং : n0156 বয়স : 29 লিঙ্গ : পুরুষ	UHI2053254 ফটো উপলব্ধ
793 নাম : সতিরন মুর্মু স্বামীর নাম : শাকতোলা মুর্মু বাড়ির নং : n0154 বয়স : 67 লিঙ্গ : মহিলা	WB/01/005/114048 ফটো উপলব্ধ	794 নাম : কৌশিক মুর্মু পিতার নাম : কমল মুর্মু বাড়ির নং : n0170 বয়স : 27 লিঙ্গ : পুরুষ	UHI2417814 ফটো উপলব্ধ	795 নাম : রোমিতা মুর্মু স্বামীর নাম : জগদীশ মুর্মু বাড়ির নং : n0143 বয়স : 39 লিঙ্গ : মহিলা	DWP2580496 ফটো উপলব্ধ
796 নাম : পূর্ণিমা মুর্মু স্বামীর নাম : পাপন মুর্মু বাড়ির নং : এন055 বয়স : 21 লিঙ্গ : মহিলা	UHI2974657 ফটো উপলব্ধ	797 নাম : প্রাণেশ মুর্মু পিতার নাম : যতিন মুর্মু বাড়ির নং : n0144 বয়স : 32 লিঙ্গ : পুরুষ	UHI1665553 ফটো উপলব্ধ	798 নাম : ধনেশ্বর মুর্মু মায়ের নাম : সুনামি মুর্মু বাড়ির নং : n0145 বয়স : 34 লিঙ্গ : পুরুষ	UHI1665876 ফটো উপলব্ধ
799 নাম : রুপেশ্বর মুর্মু পিতার নাম : ইলিম মুর্মু বাড়ির নং : n0185 বয়স : 65 লিঙ্গ : পুরুষ	WB/01/005/114299 ফটো উপলব্ধ	800 নাম : বাহাতন মুর্মু স্বামীর নাম : অনিন্দ্র মুর্মু বাড়ির নং : n0137 বয়স : 71 লিঙ্গ : মহিলা	UHI2590446 ফটো উপলব্ধ	801 নাম : মিঠু মুর্মু পিতার নাম : অলিন্দ্র মুর্মু বাড়ির নং : n0137 বয়স : 39 লিঙ্গ : পুরুষ	DWP2693414 ফটো উপলব্ধ
802 নাম : সুরেশ মুর্মু পিতার নাম : আলীজান মুর্মু বাড়ির নং : n0256 বয়স : 41 লিঙ্গ : পুরুষ	DWP2274975 ফটো উপলব্ধ	803 নাম : চুমকি মুর্মু স্বামীর নাম : সুরেশ মুর্মু বাড়ির নং : n0256 বয়স : 38 লিঙ্গ : মহিলা	UHI1453802 ফটো উপলব্ধ	804 নাম : সিনতা মুর্মু স্বামীর নাম : অদীপ মুর্মু বাড়ির নং : n0137 বয়স : 40 লিঙ্গ : মহিলা	DWP2331015 ফটো উপলব্ধ
805 নাম : অদীপ মুর্মু পিতার নাম : অনিন্দ্র মুর্মু বাড়ির নং : n0137 বয়স : 44 লিঙ্গ : পুরুষ	DWP2036143 ফটো উপলব্ধ	806 নাম : লিলা মুর্মু স্বামীর নাম : রহিত মুর্মু বাড়ির নং : n0137 বয়স : 38 লিঙ্গ : মহিলা	UHI1453778 ফটো উপলব্ধ	807 নাম : রহিত মুর্মু পিতার নাম : অনিন্দ্র মুর্মু বাড়ির নং : n0137 বয়স : 40 লিঙ্গ : পুরুষ	DWP2332351 ফটো উপলব্ধ
808 নাম : পরিতোষ মুর্মু পিতার নাম : রোহিত মুর্মু বাড়ির নং : এন000 বয়স : 20 লিঙ্গ : পুরুষ	UHI2957694 ফটো উপলব্ধ	809 নাম : সুভাষ মুর্মু পিতার নাম : খকিন্দ্র মুর্মু বাড়ির নং : n0182 বয়স : 51 লিঙ্গ : পুরুষ	WB/01/005/114332 ফটো উপলব্ধ	810 নাম : বাসুদেব মুর্মু পিতার নাম : বাবলু মুর্মু বাড়ির নং : এন0176 বয়স : 22 লিঙ্গ : পুরুষ	UHI2835601 ফটো উপলব্ধ



811 নাম : রিজেন মূর্মু পিতার নাম: বিনোদ মূর্মু বাড়ির নং : n0187 বয়স : 47 লিঙ্গ : পুরুষ	DWP2331221 ফটো উপলব্ধ	812 নাম : সেইতন মূর্মু স্বামীর নাম: নসরুদ্দি মূর্মু বাড়ির নং : n0163 বয়স : 61 লিঙ্গ : মহিলা	WB/01/005/114313 ফটো উপলব্ধ	813 নাম : কমলিকা মূর্মু পিতার নাম: বাবলু মূর্মু বাড়ির নং : n0176 বয়স : 24 লিঙ্গ : মহিলা	UHI2635902 ফটো উপলব্ধ
814 নাম : সনিয়া মূর্মু স্বামীর নাম: রাহুল মূর্মু বাড়ির নং : n0176 বয়স : 27 লিঙ্গ : মহিলা	UHI2341469 ফটো উপলব্ধ	815 নাম : বিভা মূর্মু স্বামীর নাম: সুভাষ মূর্মু বাড়ির নং : n0182 বয়স : 50 লিঙ্গ : মহিলা	DWP1620475 ফটো উপলব্ধ	816 নাম : দেবা মূর্মু পিতার নাম: শিবু মূর্মু বাড়ির নং : না বয়স : 36 লিঙ্গ : পুরুষ	UHI2953412 ফটো উপলব্ধ
817 নাম : লখিতা মূর্মু স্বামীর নাম: মিঠু মূর্মু বাড়ির নং : n0187 বয়স : 36 লিঙ্গ : মহিলা	UHI0788323 ফটো উপলব্ধ	818 নাম : মোসুমি মূর্মু পিতার নাম: রিজেন মূর্মু বাড়ির নং : n0187 বয়স : 26 লিঙ্গ : মহিলা	UHI2417848 ফটো উপলব্ধ	819 নাম : কেশব মূর্মু পিতার নাম: ভুবন মূর্মু বাড়ির নং : n0171 বয়স : 40 লিঙ্গ : পুরুষ	DWP2331114 ফটো উপলব্ধ
820 নাম : বাবলু মূর্মু পিতার নাম: রাহুল মূর্মু বাড়ির নং : n0176 বয়স : 51 লিঙ্গ : পুরুষ	UHI3006046 ফটো উপলব্ধ	821 নাম : রাহুল মূর্মু মায়ের নাম: তাফিরন মূর্মু বাড়ির নং : n0176 বয়স : 32 লিঙ্গ : পুরুষ	UHI1665843 ফটো উপলব্ধ	822 নাম : ভারতী মূর্মু স্বামীর নাম: রিজেন মূর্মু বাড়ির নং : n0187 বয়স : 45 লিঙ্গ : মহিলা	DWP2331239 ফটো উপলব্ধ
823 নাম : রাজেশ মূর্মু মায়ের নাম: সুলারন মূর্মু বাড়ির নং : n0187 বয়স : 40 লিঙ্গ : পুরুষ	UHI0788315 ফটো উপলব্ধ	824 নাম : তাফিরন মূর্মু স্বামীর নাম: রহিন্দ মূর্মু বাড়ির নং : n0176 বয়স : 76 লিঙ্গ : মহিলা	DWP1618867 ফটো উপলব্ধ	825 নাম : পপিলা সিং (মূর্মু) স্বামীর নাম: কেশব মূর্মু বাড়ির নং : n0171 বয়স : 37 লিঙ্গ : মহিলা	UHI2162394 ফটো উপলব্ধ
826 নাম : অবিনাশ মূর্মু পিতার নাম: রিজেন মূর্মু বাড়ির নং : এন0187 বয়স : 22 লিঙ্গ : পুরুষ	UHI2836849 ফটো উপলব্ধ	827 নাম : সোমা মূর্মু স্বামীর নাম: যাদব মূর্মু বাড়ির নং : n0187 বয়স : 42 লিঙ্গ : মহিলা	DWP2857522 ফটো উপলব্ধ	828 নাম : রজিফা বেগম বিবি স্বামীর নাম: আমিনুর হোসেন বাড়ির নং : n0080 বয়স : 31 লিঙ্গ : মহিলা	UHI1977867 ফটো উপলব্ধ
829 নাম : রফিকুল মিঞা পিতার নাম: জামাল মিঞা বাড়ির নং : n0265 বয়স : 33 লিঙ্গ : পুরুষ	UHI1605088 ফটো উপলব্ধ	830 নাম : মলিনা দাস স্বামীর নাম: বীরেন দাস বাড়ির নং : n0197 বয়স : 66 লিঙ্গ : মহিলা	DWP2331676 ফটো উপলব্ধ	831 নাম : আলেয়া বিবি স্বামীর নাম: মনির উদ্দীন মিঞা বাড়ির নং : n0080 বয়স : 75 লিঙ্গ : মহিলা	WB/01/005/114134 ফটো উপলব্ধ
832 নাম : আমজাদ হোসেন পিতার নাম: মনির উদ্দীন মিয়া বাড়ির নং : n0080 বয়স : 51 লিঙ্গ : পুরুষ	UHI2525491 ফটো উপলব্ধ	833 নাম : সফিকুল ইসলাম পিতার নাম: জামাল মিঞা বাড়ির নং : n0092 বয়স : 38 লিঙ্গ : পুরুষ	UHI0787069 ফটো উপলব্ধ	834 নাম : আবজাল মিয়া পিতার নাম: মনির উদ্দীন মিয়া বাড়ির নং : n0080 বয়স : 56 লিঙ্গ : পুরুষ	WB/01/005/114170 ফটো উপলব্ধ
835 নাম : নূর ইসলাম মিঞা পিতার নাম: তাফিজ উদ্দিন মিঞা বাড়ির নং : n0104 বয়স : 28 লিঙ্গ : পুরুষ	UHI2162139 ফটো উপলব্ধ	836 নাম : ছলিমন বিবি স্বামীর নাম: মোজাহার মিয়া বাড়ির নং : n0085 বয়স : 51 লিঙ্গ : মহিলা	UHI2524700 ফটো উপলব্ধ	837 নাম : মোসব্বির হোসেন পিতার নাম: মোজাহার মিয়া বাড়ির নং : n0085 বয়স : 36 লিঙ্গ : পুরুষ	UHI1665728 ফটো উপলব্ধ
838 নাম : নূরজাহান বিবি স্বামীর নাম: তাফিজ উদ্দিন মিয়া বাড়ির নং : n0104 বয়স : 51 লিঙ্গ : মহিলা	UHI2593465 ফটো উপলব্ধ	839 নাম : আজিমন বিবি স্বামীর নাম: আমনাল মিঞা বাড়ির নং : n0076 বয়স : 55 লিঙ্গ : মহিলা	UHI2833754 ফটো উপলব্ধ	840 নাম : আজিজার মিঞা পিতার নাম: আমনাল মিঞা বাড়ির নং : n0076 বয়স : 31 লিঙ্গ : পুরুষ	UHI1790179 ফটো উপলব্ধ



841 নাম : হালিমা খাতুন স্বামীর নাম : আলম হোসেন বাড়ির নং : এন0080 বয়স : 28 লিঙ্গ : মহিলা	XFB1863794 ফটো উপলব্ধ	842 নাম : আমনাল মিঞা পিতার নাম : ফ. জর মামুদ বাড়ির নং : n0076 বয়স : 58 লিঙ্গ : পুরুষ	UHI2833747 ফটো উপলব্ধ	843 নাম : সৈমুদ্দীন মিঞা পিতার নাম : ফজরমামুদ মিঞা বাড়ির নং : n0183 বয়স : 86 লিঙ্গ : পুরুষ	DWP2772143 ফটো উপলব্ধ
844 নাম : রতন বিশ্বাস পিতার নাম : গৌরঙ্গ বিশ্বাস বাড়ির নং : n0197 বয়স : 40 লিঙ্গ : পুরুষ	UHI0786830 ফটো উপলব্ধ	845 নাম : গলে বিবি স্বামীর নাম : জামাল মিঞা বাড়ির নং : n0092 বয়স : 48 লিঙ্গ : মহিলা	UHI2604965 ফটো উপলব্ধ	846 নাম : চঞ্চলা বিশ্বাস স্বামীর নাম : গৌরঙ্গ বিশ্বাস বাড়ির নং : n0197 বয়স : 64 লিঙ্গ : মহিলা	UHI2844355 ফটো উপলব্ধ
847 নাম : রুপসানা পারভিন পিতার নাম : মকবুল হোসেন বাড়ির নং : এন0076 বয়স : 27 লিঙ্গ : মহিলা	UHI2342632 ফটো উপলব্ধ	848 নাম : মোজাহার মিঞা পিতার নাম : বাচ্চা মিঞা বাড়ির নং : n0085 বয়স : 58 লিঙ্গ : পুরুষ	DWP0218651 ফটো উপলব্ধ	849 নাম : আলম হোসেন পিতার নাম : মনির উদ্দীন মিয়া বাড়ির নং : n0080 বয়স : 39 লিঙ্গ : পুরুষ	DWP2332385 ফটো উপলব্ধ
850 নাম : গৌতম বিশ্বাস পিতার নাম : গৌরঙ্গ বিশ্বাস বাড়ির নং : n0197 বয়স : 43 লিঙ্গ : পুরুষ	DWP2331668 ফটো উপলব্ধ	851 নাম : মীরা বিশ্বাস বর্মন স্বামীর নাম : গৌতম বিশ্বাস বাড়ির নং : n0197 বয়স : 36 লিঙ্গ : মহিলা	UHI2341584 ফটো উপলব্ধ	852 নাম : নূর আলম মিঞা পিতার নাম : তাফি জ উদ্দিন মিঞা বাড়ির নং : n0104 বয়স : 32 লিঙ্গ : পুরুষ	UHI1665652 ফটো উপলব্ধ
853 নাম : এসমিতা পারভিন স্বামীর নাম : মোসরফ আলী বাড়ির নং : এন0085 বয়স : 27 লিঙ্গ : মহিলা	UHI2729481 ফটো উপলব্ধ	854 নাম : তাফি জ উদ্দিন মিঞা পিতার নাম : মফিজউদ্দিন মিয়া বাড়ির নং : n0104 বয়স : 56 লিঙ্গ : পুরুষ	DWP2553675 ফটো উপলব্ধ	855 নাম : জামাল মিঞা পিতার নাম : নমিরুদ্দিন মিঞা বাড়ির নং : n0092 বয়স : 58 লিঙ্গ : পুরুষ	UHI2605012 ফটো উপলব্ধ
856 নাম : উত্তম বিশ্বাস পিতার নাম : গৌরঙ্গ বিশ্বাস বাড়ির নং : n0197 বয়স : 41 লিঙ্গ : পুরুষ	DWP2274959 ফটো উপলব্ধ	857 নাম : গৌরঙ্গ বিশ্বাস পিতার নাম : শচিন্দ্র বিশ্বাস বাড়ির নং : n0197 বয়স : 71 লিঙ্গ : পুরুষ	DWP2331650 ফটো উপলব্ধ	858 নাম : ফলবি বিবি স্বামীর নাম : সফিকুল ইসলাম বাড়ির নং : n0092 বয়স : 30 লিঙ্গ : মহিলা	UHI2162568 ফটো উপলব্ধ
859 নাম : আমিনুর হোসেন পিতার নাম : মনির উদ্দীন মিঞা বাড়ির নং : n0080 বয়স : 44 লিঙ্গ : পুরুষ	DWP2035988 ফটো উপলব্ধ	860 নাম : আকলিমা বিবি স্বামীর নাম : আমজাদ হোসেন বাড়ির নং : n0080 বয়স : 42 লিঙ্গ : মহিলা	DWP2035970 ফটো উপলব্ধ	861 নাম : আলফাজুদ্দিন মিঞা পিতার নাম : আমজাদ হোসেন বাড়ির নং : এস/ও- আমজাদ হোসেন বয়স : 23 লিঙ্গ : পুরুষ	UHI3001583 ফটো উপলব্ধ
862 নাম : সন্ধ্যারানী বিশ্বাস স্বামীর নাম : উত্তম বিশ্বাস বাড়ির নং : n0197 বয়স : 39 লিঙ্গ : মহিলা	UHI1569201 ফটো উপলব্ধ	863 নাম : আশরাফ আলী পিতার নাম : আব্দুল রশিদ মিয়া বাড়ির নং : এন এইচ এন বয়স : 25 লিঙ্গ : পুরুষ	UHI2448124 ফটো উপলব্ধ	864 নাম : ওয়ারেস হোসেন পিতার নাম : আব্দুল হামিদ মিয়া বাড়ির নং : N0112 বয়স : 25 লিঙ্গ : পুরুষ	UHI2671634 ফটো উপলব্ধ
865 নাম : আলিমা খাতুন বিবি স্বামীর নাম : আমিনুল ইসলাম বাড়ির নং : n0082 বয়স : 33 লিঙ্গ : মহিলা	UHI2341642 ফটো উপলব্ধ	866 নাম : গমতা বিবি স্বামীর নাম : সমসের আলী মিয়া বাড়ির নং : n0108 বয়স : 66 লিঙ্গ : মহিলা	WB/01/005/114234 ফটো উপলব্ধ	867 নাম : মমিনা বিবি স্বামীর নাম : আব্দুল রসিদ বাড়ির নং : n0111 বয়স : 42 লিঙ্গ : মহিলা	DWP2035939 ফটো উপলব্ধ
868 নাম : সাহিদা বিবি স্বামীর নাম : জমির মিঞা বাড়ির নং : n0072 বয়স : 33 লিঙ্গ : মহিলা	UHI2341428 ফটো উপলব্ধ	869 নাম : সাহের আলি মিয়া পিতার নাম : বালি মিয়া বাড়ির নং : n0093 বয়স : 34 লিঙ্গ : পুরুষ	UHI1453620 ফটো উপলব্ধ	870 নাম : আফিয়া রুহান পিতার নাম : ফুলমামুদ মিঞা বাড়ির নং : n0088 বয়স : 40 লিঙ্গ : পুরুষ	DWP2580439 ফটো উপলব্ধ

871	UHI2053080	ফটো উপলব্ধ	নাম : সোমা সরকার পিতার নাম: সুভাষ সরকার বাড়ির নং : n0246 বয়স : 32 লিঙ্গ : মহিলা	872	UHI2053098	ফটো উপলব্ধ	নাম : সমীর সরকার পিতার নাম: সুভাষ সরকার বাড়ির নং : n0246 বয়স : 29 লিঙ্গ : পুরুষ	873	DWP2857480	ফটো উপলব্ধ	নাম : নূর আলম মায়ের নাম: বজর আলী বাড়ির নং : n0074 বয়স : 38 লিঙ্গ : পুরুষ
874	UHI2162485	ফটো উপলব্ধ	নাম : রেবেকা খাতুন স্বামীর নাম: হোসেন আলী মিয়া বাড়ির নং : n0084 বয়স : 30 লিঙ্গ : মহিলা	875	UHI2729390	ফটো উপলব্ধ	নাম : সাপিনা খাতুন স্বামীর নাম: আইনুল মিয়া বাড়ির নং : nং078 বয়স : 23 লিঙ্গ : মহিলা	876	UHI1454065	ফটো উপলব্ধ	নাম : সাহেরা (বানু) বিবি স্বামীর নাম: হামিদ মিয়া বাড়ির নং : n0072 বয়স : 36 লিঙ্গ : মহিলা
877	UHI2600310	ফটো উপলব্ধ	নাম : সরীফা বিবি স্বামীর নাম: সালেমান মিয়া বাড়ির নং : n0086 বয়স : 61 লিঙ্গ : মহিলা	878	UHI1790492	ফটো উপলব্ধ	নাম : হামিদ মিয়া পিতার নাম: বক্রর মিয়া বাড়ির নং : nং072 বয়স : 36 লিঙ্গ : পুরুষ	879	WB/01/005/114296	ফটো উপলব্ধ	নাম : মমিরুদ্দিন মিয়া পিতার নাম: আজরউদ্দিন মিয়া বাড়ির নং : n0107 বয়স : 71 লিঙ্গ : পুরুষ
880	WB/01/005/114222	ফটো উপলব্ধ	নাম : নরজাহান বিবি স্বামীর নাম: ময়িরুদ্দিন মিয়া বাড়ির নং : n0107 বয়স : 66 লিঙ্গ : মহিলা	881	DWP2036408	ফটো উপলব্ধ	নাম : সুভাষ রায় পিতার নাম: কৃষ্ণ রায় বাড়ির নং : n0105 বয়স : 44 লিঙ্গ : পুরুষ	882	DWP2036416	ফটো উপলব্ধ	নাম : কৌশলা রায় পিতার নাম: সুভাষ রায় বাড়ির নং : n0105 বয়স : 42 লিঙ্গ : মহিলা
883	DWP2580629	ফটো উপলব্ধ	নাম : কাসেম আলী মিয়া পিতার নাম: করিমউদ্দিন মিয়া বাড়ির নং : n0084 বয়স : 40 লিঙ্গ : পুরুষ	884	UHI2369361	ফটো উপলব্ধ	নাম : আজিজুল মিয়া পিতার নাম: আশুর উদ্দিন বাড়ির নং : n0097 বয়স : 28 লিঙ্গ : পুরুষ	885	DWP2857639	ফটো উপলব্ধ	নাম : ফতোমা বিবি স্বামীর নাম: হাচেন আলী বাড়ির নং : n0086 বয়স : 40 লিঙ্গ : মহিলা
886	UHI1328061	ফটো উপলব্ধ	নাম : রসিদুল মিয়া পিতার নাম: জেলকাদিন মিয়া বাড়ির নং : n0099 বয়স : 33 লিঙ্গ : পুরুষ	887	DWP2330900	ফটো উপলব্ধ	নাম : হাচেন আলী পিতার নাম: সালেমান মিয়া বাড়ির নং : n0086 বয়স : 40 লিঙ্গ : পুরুষ	888	UHI1918374	ফটো উপলব্ধ	নাম : ছামিনা বিবি স্বামীর নাম: জাকির হোসেন বাড়ির নং : n0086 বয়স : 37 লিঙ্গ : মহিলা
889	UHI3021243	ফটো উপলব্ধ	নাম : সুভাষ সরকার পিতার নাম: খোকা সরকার বাড়ির নং : n0336 বয়স : 51 লিঙ্গ : পুরুষ	890	DWP2580710	ফটো উপলব্ধ	নাম : নজরুল মিয়া পিতার নাম: বাছির মিয়া বাড়ির নং : n0074 বয়স : 40 লিঙ্গ : পুরুষ	891	DWP2035954	ফটো উপলব্ধ	নাম : অনিতা রায় স্বামীর নাম: শ্রীকৃষ্ণ রায় বাড়ির নং : n0336 বয়স : 43 লিঙ্গ : মহিলা
892	UHI0787143	ফটো উপলব্ধ	নাম : আমিরুল ইসলাম পিতার নাম: আমিরুদ্দিন মিয়া বাড়ির নং : n0113 বয়স : 55 লিঙ্গ : পুরুষ	893	UHI2729267	ফটো উপলব্ধ	নাম : মুন্নি খাতুন স্বামীর নাম: মেসেদুল ইসলাম বাড়ির নং : এন0082 বয়স : 23 লিঙ্গ : মহিলা	894	UHI2162253	ফটো উপলব্ধ	নাম : সাহাজান ইসলাম পিতার নাম: আমিরুল ইসলাম বাড়ির নং : n0113 বয়স : 28 লিঙ্গ : পুরুষ
895	DWP2580371	ফটো উপলব্ধ	নাম : রসনা বিবি স্বামীর নাম: ইজরত আলি বাড়ির নং : n0074 বয়স : 30 লিঙ্গ : মহিলা	896	UHI1790161	ফটো উপলব্ধ	নাম : জাহানারা খাতুন (বিবি) স্বামীর নাম: নূর অলম বাড়ির নং : n0074 বয়স : 39 লিঙ্গ : মহিলা	897	UHI1918515	ফটো উপলব্ধ	নাম : গোলাপি বিবি স্বামীর নাম: জহিরুল মিয়া বাড়ির নং : n0074 বয়স : 32 লিঙ্গ : মহিলা
898	DWP2772135	ফটো উপলব্ধ	নাম : লতিফ মিয়া পিতার নাম: মমিরুদ্দিন মিয়া বাড়ির নং : n0107 বয়স : 42 লিঙ্গ : পুরুষ	899	UHI3019585	ফটো উপলব্ধ	নাম : মনিরুল মিয়া পিতার নাম: লতিফ মিয়া বাড়ির নং : এস/ও- লতিফ মিয়া বয়স : 23 লিঙ্গ : পুরুষ	900	UHI2929479	ফটো উপলব্ধ	নাম : শান্তি মূর্খু স্বামীর নাম: নন্দেশ্বর মূর্খু বাড়ির নং : n0113 বয়স : 54 লিঙ্গ : মহিলা

901 নাম : হাসিনা বিবি স্বামীর নাম: আনহারআলী মিয়া বাড়ির নং : n0083 বয়স : 71 লিঙ্গ : মহিলা	UHI2604668 ফটো উপলব্ধ	902 নাম : জফরউদ্দিন মিয়া পিতার নাম: ছকুমুদ্দিন মিয়া বাড়ির নং : n0087 বয়স : 66 লিঙ্গ : পুরুষ	WB/01/005/114106 ফটো উপলব্ধ	903 নাম : হজরত আলী পিতার নাম: বজর আলী মিয়া বাড়ির নং : n0074 বয়স : 50 লিঙ্গ : পুরুষ	DWP1620624 ফটো উপলব্ধ
904 নাম : হোসেন আলী মিয়া পিতার নাম: করিমুদ্দিন মিয়া বাড়ির নং : n0084 বয়স : 42 লিঙ্গ : পুরুষ	DWP2330918 ফটো উপলব্ধ	905 নাম : আব্দুল হামিদ মিয়া পিতার নাম: আনহার আলী মিয়া বাড়ির নং : n0083 বয়স : 29 লিঙ্গ : পুরুষ	DWP2771764 ফটো উপলব্ধ	906 নাম : বিউটি খানম পিতার নাম: জেলকুদ্দিন মিয়া বাড়ির নং : n0099 বয়স : 29 লিঙ্গ : মহিলা	UHI2053262 ফটো উপলব্ধ
907 নাম : লাইলি বিবি স্বামীর নাম: তপসেদুল মিয়া বাড়ির নং : n0113 বয়স : 36 লিঙ্গ : মহিলা	UHI1453885 ফটো উপলব্ধ	908 নাম : অনোয়ার হোসেন পিতার নাম: আব্দুল মজিদ মিয়া বাড়ির নং : n0114 বয়স : 29 লিঙ্গ : পুরুষ	UHI2162600 ফটো উপলব্ধ	909 নাম : বাচা মিয়া পিতার নাম: আজরউদ্দিন মিয়া বাড়ির নং : n0105 বয়স : 69 লিঙ্গ : পুরুষ	UHI2556272 ফটো উপলব্ধ
910 নাম : তপসেদুল মিয়া পিতার নাম: আমীর উদ্দিন মিয়া বাড়ির নং : n0113 বয়স : 42 লিঙ্গ : পুরুষ	DWP2580504 ফটো উপলব্ধ	911 নাম : ইছপ আলী মিয়া পিতার নাম: সলেমান মিয়া বাড়ির নং : n0086 বয়স : 33 লিঙ্গ : পুরুষ	UHI1790328 ফটো উপলব্ধ	912 নাম : খতেজা বিবি স্বামীর নাম: আব্দুলহামিদ মিয়া বাড়ির নং : n0112 বয়স : 53 লিঙ্গ : মহিলা	DWP2035962 ফটো উপলব্ধ
913 নাম : রাজিব মিয়া পিতার নাম: বলি মিয়া বাড়ির নং : n0093 বয়স : 32 লিঙ্গ : পুরুষ	UHI1790195 ফটো উপলব্ধ	914 নাম : আহেফন বিবি স্বামীর নাম: সাহের আলী বাড়ির নং : n0093 বয়স : 30 লিঙ্গ : মহিলা	UHI2162238 ফটো উপলব্ধ	915 নাম : খাদেম আলী মিয়া পিতার নাম: করিমউদ্দিন মিয়া বাড়ির নং : n0084 বয়স : 28 লিঙ্গ : পুরুষ	UHI2162261 ফটো উপলব্ধ
916 নাম : আজিজার মিয়া পিতার নাম: আজিরুদ্দিন মিয়া বাড়ির নং : n0110 বয়স : 63 লিঙ্গ : পুরুষ	UHI2593176 ফটো উপলব্ধ	917 নাম : খশিদা বেগম স্বামীর নাম: কাসেম আলি মিয়া বাড়ির নং : n0088 বয়স : 28 লিঙ্গ : মহিলা	TIH2441541 ফটো উপলব্ধ	918 নাম : খালেক মিয়া পিতার নাম: আনহার আলী মিয়া বাড়ির নং : n0111 বয়স : 41 লিঙ্গ : পুরুষ	UHI2369387 ফটো উপলব্ধ
919 নাম : সাজিদ হোসেন পিতার নাম: আমিরুল ইসলাম বাড়ির নং : n0113 বয়স : 27 লিঙ্গ : পুরুষ	UHI2428290 ফটো উপলব্ধ	920 নাম : সিরাজুল ইসলাম পিতার নাম: আমিরুদ্দিন বাড়ির নং : n0113 বয়স : 54 লিঙ্গ : পুরুষ	WB/01/005/114467 ফটো উপলব্ধ	921 নাম : জেলকুদ্দিন মিয়া পিতার নাম: সাহাবুদ্দিন মিয়া বাড়ির নং : n0099 বয়স : 61 লিঙ্গ : পুরুষ	WB/01/005/114402 ফটো উপলব্ধ
922 নাম : রাহুল ইসলাম পিতার নাম: নূর ইসলাম মিয়া বাড়ির নং : n0082 বয়স : 30 লিঙ্গ : পুরুষ	UHI1918358 ফটো উপলব্ধ	923 নাম : ফুলমামুদ মিয়া পিতার নাম: নছরুদ্দিন মিয়া বাড়ির নং : n0088 বয়স : 66 লিঙ্গ : পুরুষ	UHI3052503 ফটো উপলব্ধ	924 নাম : অছিমা বিবি স্বামীর নাম: ফুলমামুদ মিয়া বাড়ির নং : n0088 বয়স : 61 লিঙ্গ : মহিলা	WB/01/005/114163 ফটো উপলব্ধ
925 নাম : রবিউল ইসলাম পিতার নাম: রমজান মিয়া বাড়ির নং : n0094 বয়স : 36 লিঙ্গ : পুরুষ	DWP2857654 ফটো উপলব্ধ	926 নাম : আজিনুর রহমান পিতার নাম: আগোর উদ্দিন মিয়া বাড়ির নং : n0097 বয়স : 26 লিঙ্গ : পুরুষ	UHI2417756 ফটো উপলব্ধ	927 নাম : ফতেমা বিবি স্বামীর নাম: আমিরউদ্দিন মিয়া বাড়ির নং : n0113 বয়স : 71 লিঙ্গ : মহিলা	UHI2605269 ফটো উপলব্ধ
928 নাম : রুপালী খাতুন পিতার নাম: ফাজিরুল মিয়া বাড়ির নং : nং113 বয়স : 25 লিঙ্গ : মহিলা	UHI2729408 ফটো উপলব্ধ	929 নাম : মহাবুল হোসেন পিতার নাম: আব্দুল হামিদ মিয়া বাড়ির নং : এন0122 বয়স : 22 লিঙ্গ : পুরুষ	UHI2807048 ফটো উপলব্ধ	930 নাম : আছিয়া বিবি স্বামীর নাম: বাচ্চামিয়া মিয়া বাড়ির নং : n0105 বয়স : 66 লিঙ্গ : মহিলা	WB/01/005/114216 ফটো উপলব্ধ



931 নাম : নৈবী বিবি স্বামীর নাম: বজরআলী মিয়া বাড়ির নং : n0074 বয়স : 66 লিঙ্গ : মহিলা	WB/01/005/114252	ফটো উপলব্ধ	932 নাম : ইশক হোসেন পিতার নাম: নুর ইসলাম মিয়া বাড়ির নং : এন0082 বয়স : 23 লিঙ্গ : পুরুষ	UHI2729572	ফটো উপলব্ধ	933 নাম : সফি কুল মিয়া পিতার নাম: জহুরুল ইসলাম মিয়া বাড়ির নং : n0099 বয়স : 49 লিঙ্গ : পুরুষ	DWP2771848	ফটো উপলব্ধ
934 নাম : মনিরুল হক পিতার নাম: অব্বাছ মিয়া বাড়ির নং : n0246 বয়স : 27 লিঙ্গ : পুরুষ	UHI2417749	ফটো উপলব্ধ	935 নাম : হাজিনা খাতুন পিতার নাম: হাকিমুদ্দিন মিয়া বাড়ির নং : n0083 বয়স : 30 লিঙ্গ : মহিলা	UHI2341709	ফটো উপলব্ধ	936 নাম : তেজমা খাতুন বিবি স্বামীর নাম: নিজরুল ইসলাম বাড়ির নং : n0113 বয়স : 29 লিঙ্গ : মহিলা	UHI2341477	ফটো উপলব্ধ
937 নাম : সালেমান মিয়া পিতার নাম: মহিরুদ্দিন মিয়া বাড়ির নং : n0086 বয়স : 66 লিঙ্গ : পুরুষ	UHI2600294	ফটো উপলব্ধ	938 নাম : মনোয়ার মিয়া পিতার নাম: আব্দুল মজিদ মিয়া বাড়ির নং : এন এইচ এন বয়স : 27 লিঙ্গ : পুরুষ	UHI2445435	ফটো উপলব্ধ	939 নাম : আব্দুলরসিদ মিয়া পিতার নাম: আনহারআলি মিয়া বাড়ির নং : n0111 বয়স : 53 লিঙ্গ : পুরুষ	WB/01/005/114285	ফটো উপলব্ধ
940 নাম : বাহের আলী মিয়া পিতার নাম: বাচ্চা মিয়া বাড়ির নং : n0105 বয়স : 43 লিঙ্গ : পুরুষ	UHI1665769	ফটো উপলব্ধ	941 নাম : আলতাভ আলি পিতার নাম: হজরত আলি বাড়ির নং : এন0074 বয়স : 22 লিঙ্গ : পুরুষ	UHI2798262	ফটো উপলব্ধ	942 নাম : বহিরুদ্দিন মিয়া পিতার নাম: বাহারুল মিয়া বাড়ির নং : n0074 বয়স : 66 লিঙ্গ : পুরুষ	WB/01/005/114453	ফটো উপলব্ধ
943 নাম : ফুলজান বিবি স্বামীর নাম: বহিরুদ্দিন মিয়া বাড়ির নং : n0074 বয়স : 56 লিঙ্গ : মহিলা	WB/01/005/114167	ফটো উপলব্ধ	944 নাম : অর্জনা বিবি স্বামীর নাম: রবিউল ইসলাম বাড়ির নং : n0094 বয়স : 31 লিঙ্গ : মহিলা	UHI2053403	ফটো উপলব্ধ	945 নাম : নিজরুল ইসলাম পিতার নাম: আমিরুদ্দিন মিয়া বাড়ির নং : n0113 বয়স : 49 লিঙ্গ : পুরুষ	DWP2771723	ফটো উপলব্ধ
946 নাম : রফিকুল মিয়া পিতার নাম: জেলুদ্দিন মিয়া বাড়ির নং : n0099 বয়স : 38 লিঙ্গ : পুরুষ	DWP2580421	ফটো উপলব্ধ	947 নাম : বক্র মিয়া পিতার নাম: সহিমুদ্দিন মিয়া বাড়ির নং : n0072 বয়স : 56 লিঙ্গ : পুরুষ	DWP2330959	ফটো উপলব্ধ	948 নাম : মমিনা বিবি স্বামীর নাম: জফরউদ্দিন মিয়া বাড়ির নং : n0087 বয়স : 56 লিঙ্গ : মহিলা	WB/01/005/114181	ফটো উপলব্ধ
949 নাম : আব্বাছ মিয়া পিতার নাম: তফিজউদ্দিন মিয়া বাড়ির নং : n0246 বয়স : 56 লিঙ্গ : পুরুষ	DWP2331718	ফটো উপলব্ধ	950 নাম : আলমা খাতুন (বিবি) স্বামীর নাম: আফিয়ার রহমান বাড়ির নং : n0088 বয়স : 38 লিঙ্গ : মহিলা	UHI1666080	ফটো উপলব্ধ	951 নাম : মইরুম বিবি স্বামীর নাম: আব্বাছ মিয়া বাড়ির নং : n0246 বয়স : 40 লিঙ্গ : মহিলা	UHI1569268	ফটো উপলব্ধ
952 নাম : ফজিরুল মিয়া পিতার নাম: আমিরুদ্দিন মিয়া বাড়ির নং : n0113 বয়স : 51 লিঙ্গ : পুরুষ	DWP2330934	ফটো উপলব্ধ	953 নাম : নরজিনা বেগম স্বামীর নাম: ইশক হোসেন বাড়ির নং : এন0082 বয়স : 27 লিঙ্গ : মহিলা	UHI2887560	ফটো উপলব্ধ	954 নাম : ছবিয়া বিবি স্বামীর নাম: জেলবুদ্দিন মিয়া বাড়ির নং : n0099 বয়স : 56 লিঙ্গ : মহিলা	UHI2592442	ফটো উপলব্ধ
955 নাম : মালেকা খাতুন স্বামীর নাম: বাহের আলী মিয়া বাড়ির নং : n0086 বয়স : 23 লিঙ্গ : মহিলা	UHI2729382	ফটো উপলব্ধ	956 নাম : জমির মিয়া পিতার নাম: বক্র মিয়া বাড়ির নং : n0072 বয়স : 41 লিঙ্গ : পুরুষ	UHI1569227	ফটো উপলব্ধ	957 নাম : মিজনা বিবি স্বামীর নাম: আজিজার রহমান বাড়ির নং : n0110 বয়স : 59 লিঙ্গ : মহিলা	UHI2593184	ফটো উপলব্ধ
958 নাম : মমতা বিবি স্বামীর নাম: নুরুল ইসলাম মিয়া বাড়ির নং : n0082 বয়স : 51 লিঙ্গ : মহিলা	WB/01/005/114228	ফটো উপলব্ধ	959 নাম : হাপিজুল মিয়া পিতার নাম: রহিমুদ্দিন মিয়া বাড়ির নং : n0078 বয়স : 43 লিঙ্গ : পুরুষ	DWP2036069	ফটো উপলব্ধ	960 নাম : রেজমিনা খাতুন পিতার নাম: রহিমুদ্দিন মিয়া বাড়ির নং : n0078 বয়স : 36 লিঙ্গ : মহিলা	UHI1790112	ফটো উপলব্ধ



961 নাম : মঞ্জু খাতুন স্বামীর নাম : আরিফ হোসেন বাড়ির নং : এন0000 বয়স : 22 লিঙ্গ : মহিলা	UHI2880128 ফটো উপলব্ধ	962 নাম : দুলালী বিবি স্বামীর নাম : রসিদুল মিয়া বাড়ির নং : n0099 বয়স : 30 লিঙ্গ : মহিলা	UHI2162170 ফটো উপলব্ধ	963 নাম : আশরাফুদ্দিন মিয়া পিতার নাম : আছিমুদ্দিন মিয়া বাড়ির নং : n0097 বয়স : 55 লিঙ্গ : পুরুষ	DWP2330876 ফটো উপলব্ধ
964 নাম : আঞ্জুমা বিবি স্বামীর নাম : আশরাফুদ্দিন মিয়া বাড়ির নং : n0097 বয়স : 50 লিঙ্গ : মহিলা	WB/01/005/114294 ফটো উপলব্ধ	965 নাম : দিলদার ইসলাম পিতার নাম : সিরাজুল ইসলাম বাড়ির নং : এন0113 বয়স : 23 লিঙ্গ : পুরুষ	UHI2801660 ফটো উপলব্ধ	966 নাম : জহির আলী মিয়া পিতার নাম : বাচ্চা মিয়া বাড়ির নং : n0055 বয়স : 33 লিঙ্গ : পুরুষ	UHI1569243 ফটো উপলব্ধ
967 নাম : সাহারাবানু স্বামীর নাম : হাকিমুদ্দিন মিয়া বাড়ির নং : n0083 বয়স : 46 লিঙ্গ : মহিলা	DWP1620145 ফটো উপলব্ধ	968 নাম : গোলাপী বিবি স্বামীর নাম : হাপিজুল মিয়া বাড়ির নং : n0078 বয়স : 32 লিঙ্গ : মহিলা	UHI1918242 ফটো উপলব্ধ	969 নাম : আইনুল মিয়া পিতার নাম : রহিমুদ্দিন মিয়া বাড়ির নং : n0078 বয়স : 32 লিঙ্গ : পুরুষ	UHI1665611 ফটো উপলব্ধ
970 নাম : হাকিমুদ্দিন মিয়া পিতার নাম : আনছারআলি মিয়া বাড়ির নং : n0083 বয়স : 53 লিঙ্গ : পুরুষ	UHI2581916 ফটো উপলব্ধ	971 নাম : আছোফা খাতুন স্বামীর নাম : সফিকুল মিয়া বাড়ির নং : n0099 বয়স : 32 লিঙ্গ : মহিলা	UHI2162360 ফটো উপলব্ধ	972 নাম : আবিয়া বিবি স্বামীর নাম : আমিরুল ইসলাম বাড়ির নং : n0113 বয়স : 50 লিঙ্গ : মহিলা	UHI2053411 ফটো উপলব্ধ
973 নাম : মমতা বিবি স্বামীর নাম : রমজান মিয়া বাড়ির নং : n0082 বয়স : 56 লিঙ্গ : মহিলা	WB/01/005/114096 ফটো উপলব্ধ	974 নাম : রুপমণী খাতুন স্বামীর নাম : খাদেম আলী মিয়া বাড়ির নং : এন0083 বয়স : 23 লিঙ্গ : মহিলা	UHI2813194 ফটো উপলব্ধ	975 নাম : ফিরোজা খাতুন বিবি স্বামীর নাম : মহাবুল মিয়া বাড়ির নং : n0087 বয়স : 23 লিঙ্গ : মহিলা	UHI2341766 ফটো উপলব্ধ
976 নাম : মজিবুল মিয়া পিতার নাম : জাফর উদ্দিন মিয়া বাড়ির নং : n0087 বয়স : 39 লিঙ্গ : পুরুষ	UHI0787341 ফটো উপলব্ধ	977 নাম : হেলেনা ইয়াসমিন স্বামীর নাম : খালেক মিয়া বাড়ির নং : n0111 বয়স : 43 লিঙ্গ : মহিলা	UHI1918572 ফটো উপলব্ধ	978 নাম : সাহাবুল মিয়া পিতার নাম : হাকিমুদ্দিন মিয়া বাড়ির নং : n0083 বয়স : 28 লিঙ্গ : পুরুষ	UHI2162147 ফটো উপলব্ধ
979 নাম : দিলজান বিবি স্বামীর নাম : আব্দুলমজিদ মিয়া বাড়ির নং : n0114 বয়স : 56 লিঙ্গ : মহিলা	UHI2550986 ফটো উপলব্ধ	980 নাম : বালি মিয়া পিতার নাম : নেছারুদ্দিন মিয়া বাড়ির নং : n0093 বয়স : 73 লিঙ্গ : পুরুষ	DWP2330983 ফটো উপলব্ধ	981 নাম : সাহের আলী মিয়া পিতার নাম : বাচ্চা মিয়া বাড়ির নং : n0055 বয়স : 32 লিঙ্গ : পুরুষ	UHI1665736 ফটো উপলব্ধ
982 নাম : রফি জা খাতুন স্বামীর নাম : সাহের আলি মিয়া বাড়ির নং : ডরিউ/ও- সাহের আলি মিয়া বয়স : 29 লিঙ্গ : মহিলা	UHI3019635 ফটো উপলব্ধ	983 নাম : জহিরুল মিয়া পিতার নাম : বাছিরুদ্দিন মিয়া বাড়ির নং : n0074 বয়স : 42 লিঙ্গ : পুরুষ	UHI1569235 ফটো উপলব্ধ	984 নাম : মেসেদুল ইসলাম পিতার নাম : আমিনুল ইসলাম বাড়ির নং : এন0082 বয়স : 23 লিঙ্গ : পুরুষ	UHI2729259 ফটো উপলব্ধ
985 নাম : ময়না বিবি স্বামীর নাম : জাহানুর আলম বাড়ির নং : n0084 বয়স : 38 লিঙ্গ : মহিলা	UHI1665959 ফটো উপলব্ধ	986 নাম : খইজান বিবি স্বামীর নাম : আমিরুদ্দিন মিয়া বাড়ির নং : n0113 বয়স : 66 লিঙ্গ : মহিলা	WB/01/005/114480 ফটো উপলব্ধ	987 নাম : সায়েদা বিবি স্বামীর নাম : করিম মিয়া বাড়ির নং : n0084 বয়স : 71 লিঙ্গ : মহিলা	WB/01/005/114220 ফটো উপলব্ধ
988 নাম : রেজ্জাক আলী পিতার নাম : সালেমান মিয়া বাড়ির নং : n0086 বয়স : 32 লিঙ্গ : পুরুষ	UHI1665850 ফটো উপলব্ধ	989 নাম : মহাবুল মিয়া পিতার নাম : জফরুদ্দিন মিয়া বাড়ির নং : n0087 বয়স : 33 লিঙ্গ : পুরুষ	UHI1665827 ফটো উপলব্ধ	990 নাম : পূর্ণিমা সরকার স্বামীর নাম : সুভাষ সরকার বাড়ির নং : n0246 বয়স : 48 লিঙ্গ : মহিলা	WB/01/005/117218 ফটো উপলব্ধ

991 নাম : মজিদুল মিয়া পিতার নাম : আজিজার রহমান বাড়ির নং : n0110 বয়স : 26 লিঙ্গ : পুরুষ	UHI1665801 ফটো উপলব্ধ	992 নাম : রাজিনা খাতুন স্বামীর নাম : রাহুল ইসলাম বাড়ির নং : এন000 বয়স : 24 লিঙ্গ : মহিলা	UHI2887503 ফটো উপলব্ধ	993 নাম : হানিফ মিয়া পিতার নাম : নেহার উদ্দিন মিয়া বাড়ির নং : n0091 বয়স : 59 লিঙ্গ : পুরুষ	DWP2330975 ফটো উপলব্ধ
994 নাম : রবিউল ইসলাম পিতার নাম : আব্দুল রসিদ মিয়া বাড়ির নং : N0111 বয়স : 24 লিঙ্গ : পুরুষ	UHI2618296 ফটো উপলব্ধ	995 নাম : মজিয়া বিবি স্বামীর নাম : মজিবুল মিয়া বাড়ির নং : n0087 বয়স : 37 লিঙ্গ : মহিলা	UHI1789874 ফটো উপলব্ধ	996 নাম : সাফিয়া বিবি স্বামীর নাম : আব্দুল হামিদ মিয়া বাড়ির নং : n0083 বয়স : 33 লিঙ্গ : মহিলা	UHI1918333 ফটো উপলব্ধ
997 নাম : মামুনি খাতুন স্বামীর নাম : রবিউল আলম বাড়ির নং : এন0088 বয়স : 26 লিঙ্গ : মহিলা	TIH2448900 ফটো উপলব্ধ	998 নাম : নাজিনা খাতুন স্বামীর নাম : রেজাক আলি বাড়ির নং : নং 233 বয়স : 39 লিঙ্গ : মহিলা	UHI2669026 ফটো উপলব্ধ	999 নাম : জোৎস্না বিবি স্বামীর নাম : রাজিব মিয়া বাড়ির নং : n0093 বয়স : 30 লিঙ্গ : মহিলা	UHI2053197 ফটো উপলব্ধ
1000 নাম : আব্দুলমজিদ মিয়া পিতার নাম : আনহারআলি মিয়া বাড়ির নং : n0114 বয়স : 59 লিঙ্গ : পুরুষ	UHI2603512 ফটো উপলব্ধ	1001 নাম : জামিনা বিবি স্বামীর নাম : বক্র মিয়া বাড়ির নং : n0072 বয়স : 51 লিঙ্গ : মহিলা	WB/01/005/114200 ফটো উপলব্ধ	1002 নাম : জাকের হোসেন আলি পিতার নাম : সেলমান মিয়া বাড়ির নং : n0086 বয়স : 43 লিঙ্গ : পুরুষ	UHI2053387 ফটো উপলব্ধ
1003 নাম : আশরাফুল মিয়া পিতার নাম : মোহাম্মদ হুসেন আলি বাড়ির নং : পেটভাতা চন্দনচৌড়া বয়স : 22 লিঙ্গ : পুরুষ	UHI2947471 ফটো উপলব্ধ	1004 নাম : আমিনুল ইসলাম পিতার নাম : মশব উদ্দিন বাড়ির নং : n0082 বয়স : 40 লিঙ্গ : পুরুষ	DWP2332559 ফটো উপলব্ধ	1005 নাম : আবেদা বিবি স্বামীর নাম : রহিমউদ্দিন মিয়া বাড়ির নং : n0078 বয়স : 56 লিঙ্গ : মহিলা	WB/01/005/114107 ফটো উপলব্ধ
1006 নাম : নূরইসলাম মিয়া পিতার নাম : মসরুদ্দিন মিয়া বাড়ির নং : n0082 বয়স : 56 লিঙ্গ : পুরুষ	WB/01/005/114627 ফটো উপলব্ধ	1007 নাম : জোয়ারুল হোসেন পিতার নাম : নূরইসলাম মিয়া বাড়ির নং : পিটভাতা চন্দনচৌড়া বয়স : 20 লিঙ্গ : পুরুষ	UHI2938413 ফটো উপলব্ধ	1008 নাম : আলিয়া বিবি স্বামীর নাম : নূরুল মিয়া বাড়ির নং : n0074 বয়স : 38 লিঙ্গ : মহিলা	UHI1454131 ফটো উপলব্ধ
1009 নাম : মজিবর মিয়া পিতার নাম : আজিজার রহমান মিয়া বাড়ির নং : n0110 বয়স : 35 লিঙ্গ : পুরুষ	UHI1569276 ফটো উপলব্ধ	1010 নাম : আব্দুলহামিদ মিয়া পিতার নাম : আনহারআলি মিয়া বাড়ির নং : n0112 বয়স : 61 লিঙ্গ : পুরুষ	WB/01/005/114414 ফটো উপলব্ধ	1011 নাম : মাসুদী বিবি স্বামীর নাম : ফজিরুল মিয়া বাড়ির নং : n0113 বয়স : 39 লিঙ্গ : মহিলা	DWP2580454 ফটো উপলব্ধ
1012 নাম : সৌরেন সরকার পিতার নাম : ষষ্ঠিচরন সরকার বাড়ির নং : n0100 বয়স : 55 লিঙ্গ : পুরুষ	UHI2599892 ফটো উপলব্ধ	1013 নাম : সাগরিকা সরকার পিতার নাম : শতদল সরকার বাড়ির নং : n0100 বয়স : 26 লিঙ্গ : মহিলা	UHI2417806 ফটো উপলব্ধ	1014 নাম : গঙ্গা রায় সরকার স্বামীর নাম : শতদল রায় বাড়ির নং : n0100 বয়স : 38 লিঙ্গ : মহিলা	DWP1620319 ফটো উপলব্ধ
1015 নাম : সঞ্জীব সরকার পিতার নাম : ষষ্ঠী সরকার বাড়ির নং : n0100 বয়স : 36 লিঙ্গ : পুরুষ	UHI1328053 ফটো উপলব্ধ	1016 নাম : প্রতীমা বর্মন (সরকার) স্বামীর নাম : সৌরেন সরকার বাড়ির নং : n0100 বয়স : 36 লিঙ্গ : মহিলা	UHI1790120 ফটো উপলব্ধ	1017 নাম : কাজলকুমার রক্ষিত পিতার নাম : কামিনিকান্ত রক্ষিত বাড়ির নং : n0036 বয়স : 57 লিঙ্গ : পুরুষ	WB/01/005/114287 ফটো উপলব্ধ
1018 নাম : শিবু রায় পিতার নাম : খগেন রায় বাড়ির নং : n0059 বয়স : 48 লিঙ্গ : পুরুষ	DWP2036580 ফটো উপলব্ধ	1019 নাম : মালতী রয় স্বামীর নাম : খগেন রায় বাড়ির নং : n0059 বয়স : 75 লিঙ্গ : মহিলা	UHI2593291 ফটো উপলব্ধ	1020 নাম : বীনা রায় স্বামীর নাম : হরেকৃষ্ণ রায় বাড়ির নং : n0059 বয়স : 38 লিঙ্গ : মহিলা	DWP2331387 ফটো উপলব্ধ

1021	UHI2601367	নাম : সরবালা রায় স্বামীর নাম: সুকচান রায় বাড়ির নং : n0129 বয়স : 61 লিঙ্গ : মহিলা	ফটো উপলব্ধ	1022	UHI2729192	নাম : দেবযানী রায় পিতার নাম: হরেকৃষ্ণ রায় বাড়ির নং : এন0059 বয়স : 24 লিঙ্গ : মহিলা	ফটো উপলব্ধ	1023	UHI2839504	নাম : দেবব্রত রায় পিতার নাম: কার্তিক রায় বাড়ির নং : পেটভাতা চন্দন চৌরা বয়স : 26 লিঙ্গ : পুরুষ	ফটো উপলব্ধ
1024	WB/01/005/114337	নাম : রতন রায় পিতার নাম: সুকচান রায় বাড়ির নং : n0129 বয়স : 50 লিঙ্গ : পুরুষ	ফটো উপলব্ধ	1025	DWP2036598	নাম : হরেকৃষ্ণ রায় পিতার নাম: খগেন রায় বাড়ির নং : n0059 বয়স : 44 লিঙ্গ : পুরুষ	ফটো উপলব্ধ	1026	UHI2591998	নাম : ললিতা রায় স্বামীর নাম: দীনেশ রায় বাড়ির নং : n0336 বয়স : 56 লিঙ্গ : মহিলা	ফটো উপলব্ধ
1027	UHI2682136	নাম : পুলক রায় পিতার নাম: জলধর রায় বাড়ির নং : N0051 বয়স : 25 লিঙ্গ : পুরুষ	ফটো উপলব্ধ	1028	DWP2857597	নাম : বিনোদ রায় পিতার নাম: দীনেশ্বর রায় বাড়ির নং : n0061 বয়স : 40 লিঙ্গ : পুরুষ	ফটো উপলব্ধ	1029	UHI2614253	নাম : লাকি বানু স্বামীর নাম: সাহাজান ইসলাম বাড়ির নং : নং 37 বয়স : 27 লিঙ্গ : মহিলা	ফটো উপলব্ধ
1030	DWP2771814	নাম : কৌশল্যা রায় স্বামীর নাম: ভবেশ রায় বাড়ির নং : n0037 বয়স : 40 লিঙ্গ : মহিলা	ফটো উপলব্ধ	1031	DWP2331593	নাম : জ্যোতিষ রায় পিতার নাম: শশীকান্ত রায় বাড়ির নং : n0069 বয়স : 40 লিঙ্গ : পুরুষ	ফটো উপলব্ধ	1032	UHI2556744	নাম : গণেশ্বর রায় পিতার নাম: মন্তেশ্বর রায় বাড়ির নং : n0041 বয়স : 61 লিঙ্গ : পুরুষ	ফটো উপলব্ধ
1033	WB/01/005/114291	নাম : সাবিত্রী রায় স্বামীর নাম: দিলীপ রায় বাড়ির নং : n0044 বয়স : 50 লিঙ্গ : মহিলা	ফটো উপলব্ধ	1034	UHI1789841	নাম : রীনা রায় পিতার নাম: শিবশঙ্কর রায় বাড়ির নং : n0130 বয়স : 34 লিঙ্গ : মহিলা	ফটো উপলব্ধ	1035	UHI0788372	নাম : মৌসুমী রায় (ঈশোর) স্বামীর নাম: প্রদীপ রায় বাড়ির নং : n0023 বয়স : 44 লিঙ্গ : মহিলা	ফটো উপলব্ধ
1036	UHI1790419	নাম : হিমাংশু রায় পিতার নাম: শ্যামল রায় বাড়ির নং : n0024 বয়স : 31 লিঙ্গ : পুরুষ	ফটো উপলব্ধ	1037	UHI0789446	নাম : সন্ধ্যারানী রায় স্বামীর নাম: নীলকান্ত রায় বাড়ির নং : n0242 বয়স : 56 লিঙ্গ : মহিলা	ফটো উপলব্ধ	1038	UHI1790435	নাম : সঞ্জিত রায় পিতার নাম: নীলকান্ত রায় বাড়ির নং : n0242 বয়স : 33 লিঙ্গ : পুরুষ	ফটো উপলব্ধ
1039	DWP1619352	নাম : অঞ্জু রায় স্বামীর নাম: মনোরঞ্জন রায় বাড়ির নং : n0065 বয়স : 50 লিঙ্গ : মহিলা	ফটো উপলব্ধ	1040	UHI1918507	নাম : শ্যামলী রায় পিতার নাম: নবকান্ত রায় বাড়ির নং : n0004 বয়স : 32 লিঙ্গ : মহিলা	ফটো উপলব্ধ	1041	UHI1920560	নাম : সোমনামনি রায় স্বামীর নাম: শংকর রায় বাড়ির নং : এন0045 বয়স : 32 লিঙ্গ : মহিলা	ফটো উপলব্ধ
1042	DWP2331338	নাম : প্রদীপ রায় পিতার নাম: কমলাকান্ত রায় বাড়ির নং : n0335 বয়স : 43 লিঙ্গ : পুরুষ	ফটো উপলব্ধ	1043	UHI1569342	নাম : বালেশ্বর রায় অন্যান্য: মনেশ্বর রায় বাড়ির নং : n0335 বয়স : 61 লিঙ্গ : পুরুষ	ফটো উপলব্ধ	1044	UHI1569359	নাম : মালতী রায় স্বামীর নাম: বালেশ্বর রায় বাড়ির নং : n0335 বয়স : 58 লিঙ্গ : মহিলা	ফটো উপলব্ধ
1045	UHI1790286	নাম : সুনীল রায় পিতার নাম: সুশীল রায় বাড়ির নং : n0335 বয়স : 32 লিঙ্গ : পুরুষ	ফটো উপলব্ধ	1046	DWP2331528	নাম : সুশান্ত রায় পিতার নাম: নরকান্ত রায় বাড়ির নং : n0004 বয়স : 40 লিঙ্গ : পুরুষ	ফটো উপলব্ধ	1047	WB/01/005/114518	নাম : জয়ন্তী রায় স্বামীর নাম: পুষ্পকান্ত রায় বাড়ির নং : n0004 বয়স : 51 লিঙ্গ : মহিলা	ফটো উপলব্ধ
1048	WB/01/005/114396	নাম : মধু রায় স্বামীর নাম: দুধেশ্বর রায় বাড়ির নং : n0022 বয়স : 65 লিঙ্গ : মহিলা	ফটো উপলব্ধ	1049	DWP2332443	নাম : শুক্লা রায় (বর্মন) স্বামীর নাম: বিকাশ রায় বাড়ির নং : n0022 বয়স : 40 লিঙ্গ : মহিলা	ফটো উপলব্ধ	1050	UHI1790369	নাম : বিনোদ রায় পিতার নাম: কমলাকান্ত রায় বাড়ির নং : n0335 বয়স : 41 লিঙ্গ : পুরুষ	ফটো উপলব্ধ



1051 নাম : অমিতা রায় স্বামীর নাম: অমল রায় বাড়ির নং : n0045 বয়স : 32 লিঙ্গ : মহিলা	UHI1789965 ফটো উপলব্ধ	1052 নাম : সরস্বতী রায় স্বামীর নাম: নিমল রায় বাড়ির নং : n0335 বয়স : 31 লিঙ্গ : মহিলা	UHI2053213 ফটো উপলব্ধ	1053 নাম : মমতা রায় স্বামীর নাম: কার্তিক রায় বাড়ির নং : n0061 বয়স : 43 লিঙ্গ : মহিলা	DWP2857563 ফটো উপলব্ধ
1054 নাম : নিপেন রায় পিতার নাম: টিপিন রায় বাড়ির নং : n0066 বয়স : 56 লিঙ্গ : পুরুষ	UHI2605434 ফটো উপলব্ধ	1055 নাম : বিশুজিৎ রায় পিতার নাম: দুধেশ্বর রায় বাড়ির নং : n0022 বয়স : 42 লিঙ্গ : পুরুষ	UHI1328202 ফটো উপলব্ধ	1056 নাম : কমলা রায় পিতার নাম: নিপ্ল রায় বাড়ির নং : n0335 বয়স : 67 লিঙ্গ : পুরুষ	WB/01/005/114413 ফটো উপলব্ধ
1057 নাম : সত্য সাধন রায় পিতার নাম: শিব শঙ্কর রায় বাড়ির নং : n0130 বয়স : 31 লিঙ্গ : পুরুষ	UHI1790302 ফটো উপলব্ধ	1058 নাম : পঞ্চমী রায় স্বামীর নাম: কালীকান্ত রায় বাড়ির নং : n0131 বয়স : 61 লিঙ্গ : মহিলা	WB/01/005/114474 ফটো উপলব্ধ	1059 নাম : স্বর্ণ রায় স্বামীর নাম: শ্যামল রায় বাড়ির নং : n0335 বয়স : 51 লিঙ্গ : মহিলা	DWP2331551 ফটো উপলব্ধ
1060 নাম : নমলা রায় পিতার নাম: নিপ্ল রায় বাড়ির নং : n0335 বয়স : 64 লিঙ্গ : পুরুষ	UHI2593432 ফটো উপলব্ধ	1061 নাম : প্রদীপ রায় পিতার নাম: কালিকান্ত রায় বাড়ির নং : n0131 বয়স : 42 লিঙ্গ : পুরুষ	DWP2771798 ফটো উপলব্ধ	1062 নাম : নবমী সরকার (রায়) স্বামীর নাম: জীবন রায় বাড়ির নং : n0192 বয়স : 39 লিঙ্গ : মহিলা	UHI0789495 ফটো উপলব্ধ
1063 নাম : চৈতন্য রায় পিতার নাম: জয়কান্ত রায় বাড়ির নং : n0335 বয়স : 49 লিঙ্গ : পুরুষ	WB/01/005/114633 ফটো উপলব্ধ	1064 নাম : বীরেন্দ্র মোহন রায় পিতার নাম: কুঞ্জমোহন রায় বাড়ির নং : n0064 বয়স : 61 লিঙ্গ : পুরুষ	WB/01/005/114112 ফটো উপলব্ধ	1065 নাম : ননীবালা রায় স্বামীর নাম: কুঞ্জমোহন রায় বাড়ির নং : n0064 বয়স : 75 লিঙ্গ : মহিলা	WB/01/005/114367 ফটো উপলব্ধ
1066 নাম : নিত্যানন্দ রায় পিতার নাম: জয়কান্ত রায় বাড়ির নং : n0335 বয়স : 42 লিঙ্গ : পুরুষ	DWP2693182 ফটো উপলব্ধ	1067 নাম : নির্মল রায় পিতার নাম: রাজেন্দ্র রায় বাড়ির নং : n0045 বয়স : 39 লিঙ্গ : পুরুষ	DWP2771780 ফটো উপলব্ধ	1068 নাম : মনমোহন রায় পিতার নাম: রামমোহন রায় বাড়ির নং : n0062 বয়স : 71 লিঙ্গ : পুরুষ	WB/01/005/114251 ফটো উপলব্ধ
1069 নাম : অশান্ত রায় পিতার নাম: মনমোহন রায় বাড়ির নং : n0062 বয়স : 40 লিঙ্গ : পুরুষ	UHI1790229 ফটো উপলব্ধ	1070 নাম : শংকর রায় পিতার নাম: দেবেন্দ্র চন্দ্র রায় বাড়ির নং : n0042 বয়স : 38 লিঙ্গ : পুরুষ	UHI0789297 ফটো উপলব্ধ	1071 নাম : জয়ন্তী রায় স্বামীর নাম: কমলা রায় বাড়ির নং : n0023 বয়স : 61 লিঙ্গ : মহিলা	WB/01/005/114395 ফটো উপলব্ধ
1072 নাম : মনমোহিনী রায় (সরকার) স্বামীর নাম: তাপস রায় বাড়ির নং : n0128 বয়স : 30 লিঙ্গ : মহিলা	UHI2053395 ফটো উপলব্ধ	1073 নাম : রেনুবালা রায় স্বামীর নাম: সুশীল রায় বাড়ির নং : n0204 বয়স : 55 লিঙ্গ : মহিলা	DWP2331585 ফটো উপলব্ধ	1074 নাম : পরেশ রায় পিতার নাম: টুকু রায় বাড়ির নং : n0205 বয়স : 44 লিঙ্গ : পুরুষ	DWP2036697 ফটো উপলব্ধ
1075 নাম : পবন কুমার রায় পিতার নাম: বৈকুণ্ঠ রায় বাড়ির নং : n0051 বয়স : 55 লিঙ্গ : পুরুষ	UHI2578094 ফটো উপলব্ধ	1076 নাম : মমতা রায় স্বামীর নাম: কমলাকান্ত রায় বাড়ির নং : n0052 বয়স : 63 লিঙ্গ : মহিলা	DWP2036507 ফটো উপলব্ধ	1077 নাম : লিপিকা রায় পিতার নাম: শ্যামল রায় বাড়ির নং : n0024 বয়স : 30 লিঙ্গ : মহিলা	UHI2369338 ফটো উপলব্ধ
1078 নাম : কৃষ্ণকান্ত রায় পিতার নাম: গিরিন্দ্র চন্দ্র রায় বাড়ির নং : n0054 বয়স : 51 লিঙ্গ : পুরুষ	UHI2599744 ফটো উপলব্ধ	1079 নাম : মালতি রায় স্বামীর নাম: রাজেন্দ্র রায় বাড়ির নং : n0045 বয়স : 76 লিঙ্গ : মহিলা	WB/01/005/114444 ফটো উপলব্ধ	1080 নাম : শিবিকা ডাকুয়া (রায়) স্বামীর নাম: কমল রায় বাড়ির নং : n0045 বয়স : 30 লিঙ্গ : মহিলা	UHI1918192 ফটো উপলব্ধ



1081 নাম : অমল রায় পিতার নাম: রাজেন্দ্র রায় বাড়ির নং : n0045 বয়স : 42 লিঙ্গ : পুরুষ	UHI1790393 ফটো উপলব্ধ	1082 নাম : পোলাপী রায় বর্মণ স্বামীর নাম: জ্যোতিষ রায় বাড়ির নং : n0069 বয়স : 40 লিঙ্গ : মহিলা	DWP2580777 ফটো উপলব্ধ	Q 1083 নাম : শংকর রায় পিতার নাম: সত্যেন্দ্র রায় বাড়ির নং : বয়স : 40 লিঙ্গ : পুরুষ	UHI2341683 ফটো উপলব্ধ
1084 নাম : রিয়া রায় পিতার নাম: নরেশ চন্দ্র রায় বাড়ির নং : এন0037 বয়স : 23 লিঙ্গ : মহিলা	UHI2729291 ফটো উপলব্ধ	1085 নাম : স্বপ্না রায় স্বামীর নাম: পুলিন রায় বাড়ির নং : n0061 বয়স : 39 লিঙ্গ : মহিলা	UHI1453810 ফটো উপলব্ধ	1086 নাম : সুমিত্রা রায় পিতার নাম: অমত রায় বাড়ির নং : n0127 বয়স : 37 লিঙ্গ : মহিলা	UHI2053346 ফটো উপলব্ধ
1087 নাম : কার্তিক রায় পিতার নাম: দিনেশ্বর রায় বাড়ির নং : n0061 বয়স : 55 লিঙ্গ : পুরুষ	DWP2036721 ফটো উপলব্ধ	1088 নাম : সাবিত্রী রায় স্বামীর নাম: মনেশ্বর রায় বাড়ির নং : n0055 বয়স : 48 লিঙ্গ : মহিলা	DWP2331361 ফটো উপলব্ধ	1089 নাম : সুধীর রায় পিতার নাম: চান্দিয়া রায় বাড়ির নং : n0120 বয়স : 59 লিঙ্গ : পুরুষ	WB/01/005/114565 ফটো উপলব্ধ
1090 নাম : বাসনা (বর্মন) রায় স্বামীর নাম: প্রশান্ত রায় বাড়ির নং : n0062 বয়স : 34 লিঙ্গ : মহিলা	UHI1569482 ফটো উপলব্ধ	1091 নাম : রাজেশ কুমার রায় পিতার নাম: বীরেন্দ্র মোহন রায় বাড়ির নং : n0064 বয়স : 29 লিঙ্গ : পুরুষ	UHI2053221 ফটো উপলব্ধ	1092 নাম : মৃগেতা রায় পিতার নাম: অলঙ্গমোহন রায় বাড়ির নং : n0065 বয়স : 60 লিঙ্গ : পুরুষ	WB/01/005/114412 ফটো উপলব্ধ
1093 নাম : জিতেন্দ্র রায় পিতার নাম: খগেন্দ্র রায় বাড়ির নং : n0046 বয়স : 55 লিঙ্গ : পুরুষ	UHI0788885 ফটো উপলব্ধ	1094 নাম : চন্দ্রধর রায় পিতার নাম: বৈকুণ্ঠ রায় বাড়ির নং : n0050 বয়স : 64 লিঙ্গ : পুরুষ	WB/01/005/114018 ফটো উপলব্ধ	1095 নাম : নীরবালা রায় স্বামীর নাম: সুশীল রায় বাড়ির নং : n0034 বয়স : 61 লিঙ্গ : মহিলা	WB/01/005/114626 ফটো উপলব্ধ
1096 নাম : লক্ষ্মী রায় স্বামীর নাম: গৌতম রায় বাড়ির নং : n0054 বয়স : 40 লিঙ্গ : মহিলা	UHI1453653 ফটো উপলব্ধ	1097 নাম : সুশীল রায় পিতার নাম: নেরগেন রায় বাড়ির নং : n0058 বয়স : 62 লিঙ্গ : পুরুষ	UHI2593325 ফটো উপলব্ধ	1098 নাম : খগেন রায় পিতার নাম: নরেন চন্দ্র রায় বাড়ির নং : n0053 বয়স : 37 লিঙ্গ : পুরুষ	UHI1569334 ফটো উপলব্ধ
1099 নাম : মানেশ্বর রায় পিতার নাম: লালু রায় বাড়ির নং : n0032 বয়স : 56 লিঙ্গ : পুরুষ	UHI2544773 ফটো উপলব্ধ	1100 নাম : বানী রায় স্বামীর নাম: মনেশ্বর রায় বাড়ির নং : n0032 বয়স : 53 লিঙ্গ : মহিলা	WB/01/005/162388 ফটো উপলব্ধ	1101 নাম : থানেশ্বর রায় পিতার নাম: পেরগেন রায় বাড়ির নং : n0055 বয়স : 84 লিঙ্গ : পুরুষ	DWP2331353 ফটো উপলব্ধ
1102 নাম : নবীন চন্দ্র রায় পিতার নাম: টিপিন রায় বাড়ির নং : n0066 বয়স : 42 লিঙ্গ : পুরুষ	DWP2580678 ফটো উপলব্ধ	1103 নাম : অনিতা রায় স্বামীর নাম: গৌরচন্দ্র রায় বাড়ির নং : n0021 বয়স : 40 লিঙ্গ : মহিলা	DWP2771889 ফটো উপলব্ধ	1104 নাম : হরেশ রায় পিতার নাম: দুধেশ্বর রায় বাড়ির নং : n0336 বয়স : 47 লিঙ্গ : পুরুষ	DWP1549708 ফটো উপলব্ধ
1105 নাম : কৃষ্ণ রায় পিতার নাম: সুবোধ রায় বাড়ির নং : n0003 বয়স : 34 লিঙ্গ : পুরুষ	UHI1790245 ফটো উপলব্ধ	1106 নাম : নরকান্ত রায় পিতার নাম: ময়কান্ত রায় বাড়ির নং : n0004 বয়স : 71 লিঙ্গ : পুরুষ	WB/01/005/114088 ফটো উপলব্ধ	1107 নাম : অঞ্জলী (বর্মন) রায় স্বামীর নাম: সুশান্ত রায় বাড়ির নং : n0004 বয়স : 32 লিঙ্গ : মহিলা	UHI1918499 ফটো উপলব্ধ
1108 নাম : প্রশান্ত রায় পিতার নাম: নরকান্ত রায় বাড়ির নং : n0004 বয়স : 37 লিঙ্গ : পুরুষ	UHI1569284 ফটো উপলব্ধ	1109 নাম : রেণু রায় স্বামীর নাম: বীরেন রায় বাড়ির নং : n0064 বয়স : 56 লিঙ্গ : মহিলা	UHI2839090 ফটো উপলব্ধ	1110 নাম : মনোরঞ্জন রায় পিতার নাম: অলঙ্গমোহন রায় বাড়ির নং : n0065 বয়স : 56 লিঙ্গ : পুরুষ	WB/01/005/114303 ফটো উপলব্ধ

1111 নাম : মালতী রায় স্বামীর নাম: নিত্যানন্দ রায় বাড়ির নং : n0335 বয়স : 41 লিঙ্গ : মহিলা	DWP2771897 ফটো উপলব্ধ	1112 নাম : মায়ী রায় স্বামীর নাম: ধীরেন রায় বাড়ির নং : n0063 বয়স : 56 লিঙ্গ : মহিলা	UHI2527497 ফটো উপলব্ধ	1113 নাম : সুমিত্রা রায় স্বামীর নাম: ধনেশ্বর রায় বাড়ির নং : n0039 বয়স : 51 লিঙ্গ : মহিলা	UHI2596914 ফটো উপলব্ধ
1114 নাম : মলিনা মূর্মু পিতার নাম: অভিজিৎ মূর্মু বাড়ির নং : এন000 বয়স : 22 লিঙ্গ : মহিলা	UHI2887735 ফটো উপলব্ধ	1115 নাম : কম্পনা রায় স্বামীর নাম: সুরেশ চন্দ্র রায় বাড়ির নং : n0037 বয়স : 48 লিঙ্গ : মহিলা	DWP2331437 ফটো উপলব্ধ	1116 নাম : শোভা (বর্মন) রায় স্বামীর নাম: নরেশ রায় বাড়ির নং : n0034 বয়স : 43 লিঙ্গ : মহিলা	GBM1616440 ফটো উপলব্ধ
1117 নাম : প্রিয়বালা রায় স্বামীর নাম: বিপিন রায় বাড়ির নং : n0037 বয়স : 81 লিঙ্গ : মহিলা	WB/01/005/114511 ফটো উপলব্ধ	1118 নাম : বিষ্ণু রায় পিতার নাম: কাচুয়া রায় বাড়ির নং : n0026 বয়স : 76 লিঙ্গ : পুরুষ	WB/01/005/114230 ফটো উপলব্ধ	1119 নাম : অজন্তা রায় স্বামীর নাম: বিষ্ণু রায় বাড়ির নং : n0053 বয়স : 46 লিঙ্গ : মহিলা	DWP2580546 ফটো উপলব্ধ
1120 নাম : গিরিন্দ্র রায় পিতার নাম: গোপাল রায় বাড়ির নং : n0054 বয়স : 75 লিঙ্গ : পুরুষ	WB/01/005/114424 ফটো উপলব্ধ	1121 নাম : সাবিত্রী রায় স্বামীর নাম: ময়কান্ত রায় বাড়ির নং : n0254 বয়স : 56 লিঙ্গ : মহিলা	WB/01/005/120204 ফটো উপলব্ধ	1122 নাম : জ্যোৎস্না রায় স্বামীর নাম: নমলা রায় বাড়ির নং : n0335 বয়স : 59 লিঙ্গ : মহিলা	UHI2550309 ফটো উপলব্ধ
1123 নাম : বিপ্লব রায় পিতার নাম: কমলা কান্ত রায় বাড়ির নং : এস/ও- কমলা কান্ত রায় বয়স : 40 লিঙ্গ : পুরুষ	UHI2907442 ফটো উপলব্ধ	1124 নাম : দিপীকা রায় (দাস) স্বামীর নাম: বনুট রায় বাড়ির নং : n0065 বয়স : 40 লিঙ্গ : মহিলা	DWP2857621 ফটো উপলব্ধ	1125 নাম : সঞ্জিত রায় পিতার নাম: নরকান্ত রায় বাড়ির নং : n0004 বয়স : 35 লিঙ্গ : পুরুষ	UHI1569292 ফটো উপলব্ধ
1126 নাম : বিকাশ রায় পিতার নাম: দুধেশ্বর রায় বাড়ির নং : n0022 বয়স : 47 লিঙ্গ : পুরুষ	DWP1620822 ফটো উপলব্ধ	1127 নাম : প্রশান্ত রায় পিতার নাম: মনমোহন রায় বাড়ির নং : n0062 বয়স : 38 লিঙ্গ : পুরুষ	UHI1790468 ফটো উপলব্ধ	1128 নাম : ফুলেশ্বর রায় পিতার নাম: পুলিন রায় বাড়ির নং : এন0061 বয়স : 26 লিঙ্গ : পুরুষ	UHI2729184 ফটো উপলব্ধ
1129 নাম : তাপসী দাস রায় স্বামীর নাম: রাহুল রায় বাড়ির নং : নং067 বয়স : 27 লিঙ্গ : মহিলা	UHI2729432 ফটো উপলব্ধ	1130 নাম : অঞ্জলী রায় স্বামীর নাম: অনিল রায় বাড়ির নং : n0061 বয়স : 35 লিঙ্গ : মহিলা	UHI2162097 ফটো উপলব্ধ	1131 নাম : গৌতম রায় পিতার নাম: গিরিন্দ্র রায় বাড়ির নং : n0054 বয়স : 50 লিঙ্গ : পুরুষ	DWP2331403 ফটো উপলব্ধ
1132 নাম : মিতুন রায় পিতার নাম: সুশীল রায় বাড়ির নং : n0034 বয়স : 35 লিঙ্গ : পুরুষ	UHI1790203 ফটো উপলব্ধ	1133 নাম : মনেশ্বরী রায় স্বামীর নাম: গোপাল রায় বাড়ির নং : n0054 বয়স : 73 লিঙ্গ : মহিলা	UHI0788950 ফটো উপলব্ধ	1134 নাম : গৌরীনাথ রায় পিতার নাম: গিরীন্দ্র চন্দ্র রায় বাড়ির নং : n0054 বয়স : 40 লিঙ্গ : পুরুষ	DWP2580660 ফটো উপলব্ধ
1135 নাম : কনক রায় পিতার নাম: রত্নাকান্ত রায় বাড়ির নং : n0053 বয়স : 31 লিঙ্গ : পুরুষ	UHI1790294 ফটো উপলব্ধ	1136 নাম : বাপ্পী রায় পিতার নাম: নমলা রায় বাড়ির নং : n00335 বয়স : 41 লিঙ্গ : পুরুষ	DWP2332401 ফটো উপলব্ধ	1137 নাম : কৃষ্ণকান্ত রায় পিতার নাম: কাচুয়া রায় বাড়ির নং : n0026 বয়স : 71 লিঙ্গ : পুরুষ	WB/01/005/114320 ফটো উপলব্ধ
1138 নাম : রত্নাকান্ত রায় পিতার নাম: কণ্ঠেশ্বর রায় বাড়ির নং : n0053 বয়স : 61 লিঙ্গ : পুরুষ	WB/01/005/114561 ফটো উপলব্ধ	1139 নাম : কেশব রায় পিতার নাম: কৃষ্ণকান্ত রায় বাড়ির নং : n0026 বয়স : 42 লিঙ্গ : পুরুষ	DWP2331346 ফটো উপলব্ধ	1140 নাম : প্রিয়াঙ্কা রায় পিতার নাম: পবন রায় বাড়ির নং : নং051 বয়স : 22 লিঙ্গ : মহিলা	UHI2780807 ফটো উপলব্ধ

1141 নাম : বর্নী রায় পিতার নাম: গিরিন্দ্র রায় বাড়ির নং : n0054 বয়স : 44 লিঙ্গ : মহিলা	UHI1918408 ফটো উপলব্ধ	1142 নাম : শিবেন রায় পিতার নাম: টিপিন রায় বাড়ির নং : এন0066 বয়স : 53 লিঙ্গ : পুরুষ	UHI2729200 ফটো উপলব্ধ	1143 নাম : নিরবলা রায় স্বামীর নাম: বৈকুন্ঠ রায় বাড়ির নং : n0051 বয়স : 86 লিঙ্গ : মহিলা	WB/01/005/144498 ফটো উপলব্ধ
1144 নাম : কুমা দাস রায় স্বামীর নাম: অদৈতা রায় বাড়ির নং : N0003 বয়স : 27 লিঙ্গ : মহিলা	UHI2671733 ফটো উপলব্ধ	1145 নাম : নিখিল রায় পিতার নাম: সুশীল রায় বাড়ির নং : n0034 বয়স : 38 লিঙ্গ : পুরুষ	DWP2778389 ফটো উপলব্ধ	1146 নাম : মহেন্দ্র রায় পিতার নাম: খগেন্দ্র চন্দ্র রায় বাড়ির নং : n0046 বয়স : 58 লিঙ্গ : পুরুষ	UHI2684553 ফটো উপলব্ধ
1147 নাম : বি রায় পিতার নাম: কণ্ঠেশ্বর রায় বাড়ির নং : n0053 বয়স : 53 লিঙ্গ : পুরুষ	UHI2593309 ফটো উপলব্ধ	1148 নাম : পূর্ণিমা রায় স্বামীর নাম: সুশীল রায় বাড়ির নং : n0058 বয়স : 56 লিঙ্গ : মহিলা	UHI2593457 ফটো উপলব্ধ	1149 নাম : জয়কান্ত রায় পিতার নাম: নরেন্দ্র রায় বাড়ির নং : n0003 বয়স : 76 লিঙ্গ : পুরুষ	WB/01/005/114630 ফটো উপলব্ধ
1150 নাম : জয়ন্তী রায় স্বামীর নাম: নরকান্ত রায় বাড়ির নং : n0004 বয়স : 63 লিঙ্গ : মহিলা	WB/01/005/114519 ফটো উপলব্ধ	1151 নাম : সুনিতি রায় স্বামীর নাম: মন্টু রায় বাড়ির নং : n0065 বয়স : 43 লিঙ্গ : মহিলা	DWP2693133 ফটো উপলব্ধ	1152 নাম : নেপদবালা রায় স্বামীর নাম: টিপিন রায় বাড়ির নং : n0066 বয়স : 71 লিঙ্গ : মহিলা	WB/01/005/114347 ফটো উপলব্ধ
1153 নাম : অনিমেষ্ রায় পিতার নাম: কমলাকান্ত রায় বাড়ির নং : n0335 বয়স : 31 লিঙ্গ : পুরুষ	UHI1790344 ফটো উপলব্ধ	1154 নাম : জানকী রায় স্বামীর নাম: মনেশ্বর রায় বাড়ির নং : n0260 বয়স : 41 লিঙ্গ : মহিলা	LZL2003937 ফটো উপলব্ধ	1155 নাম : বাপ্পা রায় পিতার নাম: শ্যামল রায় বাড়ির নং : n0335 বয়স : 28 লিঙ্গ : পুরুষ	UHI2162246 ফটো উপলব্ধ
1156 নাম : পরেন রায় পিতার নাম: পরেশ রায় বাড়ির নং : n0205 বয়স : 32 লিঙ্গ : পুরুষ	UHI2162295 ফটো উপলব্ধ	1157 নাম : পঙ্কজ রায় পিতার নাম: পরেশ রায় বাড়ির নং : n0205 বয়স : 29 লিঙ্গ : পুরুষ	UHI2162303 ফটো উপলব্ধ	1158 নাম : মনেশ্বর রায় পিতার নাম: বিপিন রায় বাড়ির নং : n0037 বয়স : 48 লিঙ্গ : পুরুষ	UHI2550762 ফটো উপলব্ধ
1159 নাম : ধনেশ্বর রায় পিতার নাম: মন্তেশ্বর রায় বাড়ির নং : n0039 বয়স : 57 লিঙ্গ : পুরুষ	UHI2832822 ফটো উপলব্ধ	1160 নাম : বর্নালী রায় পিতার নাম: শিবেন রায় বাড়ির নং : এন000 বয়স : 22 লিঙ্গ : মহিলা	UHI2887685 ফটো উপলব্ধ	1161 নাম : সুরেশ চন্দ্র রায় পিতার নাম: বিপিন রায় বাড়ির নং : n0037 বয়স : 53 লিঙ্গ : পুরুষ	UHI2554236 ফটো উপলব্ধ
1162 নাম : অঞ্জনা রায় স্বামীর নাম: নিখিল রায় বাড়ির নং : n0034 বয়স : 33 লিঙ্গ : মহিলা	UHI1789858 ফটো উপলব্ধ	1163 নাম : শিবানী রায় স্বামীর নাম: বাপ্পা রায় বাড়ির নং : n0025 বয়স : 34 লিঙ্গ : মহিলা	UHI1666015 ফটো উপলব্ধ	1164 নাম : বিন্দেশ্বরী রায় স্বামীর নাম: কৃষ্ণকান্ত রায় বাড়ির নং : n0026 বয়স : 66 লিঙ্গ : মহিলা	WB/01/005/114478 ফটো উপলব্ধ
1165 নাম : পবনেশ্বর রায় পিতার নাম: মন্তেশ্বর রায় বাড়ির নং : n0039 বয়স : 52 লিঙ্গ : পুরুষ	UHI2603595 ফটো উপলব্ধ	1166 নাম : বনবালা রায় স্বামীর নাম: অলঙ্গমোহন রায় বাড়ির নং : n0065 বয়স : 69 লিঙ্গ : মহিলা	UHI2593317 ফটো উপলব্ধ	1167 নাম : গায়ত্রী রায় স্বামীর নাম: কেশব রায় বাড়ির নং : n0026 বয়স : 37 লিঙ্গ : মহিলা	UHI1328160 ফটো উপলব্ধ
1168 নাম : বুলবুলি রায় স্বামীর নাম: রত্নাকান্ত রায় বাড়ির নং : n0053 বয়স : 56 লিঙ্গ : মহিলা	WB/01/005/114496 ফটো উপলব্ধ	1169 নাম : শিবানী রায় পিতার নাম: রত্নাকান্ত রায় বাড়ির নং : n0054 বয়স : 36 লিঙ্গ : মহিলা	UHI1704188 ফটো উপলব্ধ	1170 নাম : রংবালা রায় স্বামীর নাম: গিরিন্দ চন্দ্র রায় বাড়ির নং : n0054 বয়স : 70 লিঙ্গ : মহিলা	UHI2570455 ফটো উপলব্ধ

1171 নাম : নমিতা রায় স্বামীর নাম: মানিক রায় বাড়ির নং : n0034 বয়স : 56 লিঙ্গ : মহিলা	UHI1569300 ফটো উপলব্ধ	1172 নাম : গঙ্গা রায় বর্মণ স্বামীর নাম: চন্দ্রধর রায় বাড়ির নং : n0050 বয়স : 57 লিঙ্গ : মহিলা	UHI2551067 ফটো উপলব্ধ	1173 নাম : ফুলবালা রায় স্বামীর নাম: মনমোহন রায় বাড়ির নং : n0062 বয়স : 66 লিঙ্গ : মহিলা	DWP1619378 ফটো উপলব্ধ
1174 নাম : মঙ্গল চন্দ্র রায় পিতার নাম: কার্তিক রায় বাড়ির নং : N0061 বয়স : 24 লিঙ্গ : পুরুষ	UHI2682060 ফটো উপলব্ধ	1175 নাম : যমুনা রায় স্বামীর নাম: চৈতন্য রায় বাড়ির নং : n0259 বয়স : 42 লিঙ্গ : মহিলা	LZL2258234 ফটো উপলব্ধ	1176 নাম : মৃণ্ময় রায় পিতার নাম: নরেন রায় বাড়ির নং : নং117 বয়স : 23 লিঙ্গ : পুরুষ	UHI2729416 ফটো উপলব্ধ
1177 নাম : আরতি রায় স্বামীর নাম: নরেন রায় বাড়ির নং : n0117 বয়স : 42 লিঙ্গ : মহিলা	DWP2274991 ফটো উপলব্ধ	1178 নাম : রাহুল রায় পিতার নাম: হরেকৃষ্ণ রায় বাড়ির নং : n0067 বয়স : 31 লিঙ্গ : পুরুষ	UHI1790526 ফটো উপলব্ধ	1179 নাম : রতিকান্ত রায় পিতার নাম: রামসুন্দর রায় বাড়ির নং : n0068 বয়স : 61 লিঙ্গ : পুরুষ	WB/01/005/114357 ফটো উপলব্ধ
1180 নাম : নিবাস রায় পিতার নাম: রামভোলা রায় বাড়ির নং : n0263 বয়স : 39 লিঙ্গ : পুরুষ	DWP2772432 ফটো উপলব্ধ	1181 নাম : অদৈত্য রায় পিতার নাম: জয়কান্ত রায় বাড়ির নং : n0003 বয়স : 42 লিঙ্গ : পুরুষ	DWP2331460 ফটো উপলব্ধ	1182 নাম : মনিস রায় পিতার নাম: নিত্যানন্দ রায় বাড়ির নং : পিতা- নিত্যানন্দ রায় বয়স : 23 লিঙ্গ : পুরুষ	UHI2987444 ফটো উপলব্ধ
1183 নাম : মনেশ্বর রায় পিতার নাম: পেরগেন রায় বাড়ির নং : n0055 বয়স : 55 লিঙ্গ : পুরুষ	WB/01/005/114654 ফটো উপলব্ধ	1184 নাম : কমল রায় পিতার নাম: রাজেন্দ্র রায় বাড়ির নং : n0045 বয়স : 42 লিঙ্গ : পুরুষ	DWP2036770 ফটো উপলব্ধ	1185 নাম : জয়ন্তী রায় স্বামীর নাম: পবনেশ্বর রায় বাড়ির নং : n0039 বয়স : 44 লিঙ্গ : মহিলা	DWP2332492 ফটো উপলব্ধ
1186 নাম : রিমি অধিকারী স্বামীর নাম: রাজু রায় বাড়ির নং : এন0067 বয়স : 25 লিঙ্গ : মহিলা	UHI2729465 ফটো উপলব্ধ	1187 নাম : ভারতীবালা রায় স্বামীর নাম: জলধর রায় বাড়ির নং : n0051 বয়স : 49 লিঙ্গ : মহিলা	UHI2547453 ফটো উপলব্ধ	1188 নাম : রঞ্জিত রায় পিতার নাম: কালীকান্ত রায় বাড়ির নং : n0131 বয়স : 46 লিঙ্গ : পুরুষ	UHI1569391 ফটো উপলব্ধ
1189 নাম : অনিমা রায় স্বামীর নাম: সুবোধ রায় বাড়ির নং : n0204 বয়স : 51 লিঙ্গ : মহিলা	WB/01/005/114489 ফটো উপলব্ধ	1190 নাম : মামনী (বর্মন) রায় স্বামীর নাম: হরেশ রায় বাড়ির নং : n0336 বয়স : 33 লিঙ্গ : মহিলা	UHI1790062 ফটো উপলব্ধ	1191 নাম : নিরবালা রায় স্বামীর নাম: জিতিন রায় বাড়ির নং : n0128 বয়স : 61 লিঙ্গ : মহিলা	UHI2597862 ফটো উপলব্ধ
1192 নাম : সুশীল রায় পিতার নাম: ফুলকুমার রায় বাড়ির নং : n0034 বয়স : 66 লিঙ্গ : পুরুষ	UHI2593408 ফটো উপলব্ধ	1193 নাম : দিলীপ রায় পিতার নাম: টুলু রায় বাড়ির নং : n0044 বয়স : 52 লিঙ্গ : পুরুষ	WB/01/005/114522 ফটো উপলব্ধ	1194 নাম : দেবেন রায় পিতার নাম: শ্রীপতি রায় বাড়ির নং : n0042 বয়স : 66 লিঙ্গ : পুরুষ	WB/01/005/114030 ফটো উপলব্ধ
1195 নাম : তপন রায় পিতার নাম: জীতেন রায় বাড়ির নং : n0128 বয়স : 35 লিঙ্গ : পুরুষ	UHI1790260 ফটো উপলব্ধ	1196 নাম : সাবিত্রী রায় স্বামীর নাম: সুকুমার রয় বাড়ির নং : n0123 বয়স : 50 লিঙ্গ : মহিলা	UHI2834471 ফটো উপলব্ধ	1197 নাম : বাসন্তী রায় বর্মণ স্বামীর নাম: শিবেন রায় বাড়ির নং : এন0066 বয়স : 38 লিঙ্গ : মহিলা	UHI2729242 ফটো উপলব্ধ
1198 নাম : রমেশচন্দ্র রায় পিতার নাম: দীনেশ্বর রায় বাড়ির নং : n0061 বয়স : 59 লিঙ্গ : পুরুষ	DWP2331486 ফটো উপলব্ধ	1199 নাম : অঞ্জনা রায় স্বামীর নাম: দ্বিজেন রায় বাড়ির নং : n0116 বয়স : 50 লিঙ্গ : মহিলা	UHI2598035 ফটো উপলব্ধ	1200 নাম : রাজেশ্বর রায় পিতার নাম: শ্রীকৃষ্ণ রায় বাড়ির নং : নং000 বয়স : 23 লিঙ্গ : পুরুষ	UHI2729366 ফটো উপলব্ধ

1201 নাম : রঞ্জন রায় পিতার নাম: দীনেশ রায় বাড়ির নং : n0115 বয়স : 37 লিঙ্গ : পুরুষ	UHI0788786 ফটো উপলব্ধ	1202 নাম : অঞ্জনা রায় স্বামীর নাম: বাবলু রায় বাড়ির নং : n0042 বয়স : 39 লিঙ্গ : মহিলা	DWP2580587 ফটো উপলব্ধ	1203 নাম : মঞ্জু রায় স্বামীর নাম: অজিত কুমার রায় বাড়ির নং : n0268 বয়স : 38 লিঙ্গ : মহিলা	DWP2580900 ফটো উপলব্ধ
1204 নাম : সুবোধ রায় পিতার নাম: মহেশ রায় বাড়ির নং : n0204 বয়স : 56 লিঙ্গ : পুরুষ	WB/01/005/114387 ফটো উপলব্ধ	1205 নাম : অসীম রায় পিতার নাম: পবনেশ্বর রায় বাড়ির নং : এস/ও- পবনেশ্বর রায় বয়স : 21 লিঙ্গ : পুরুষ	UHI3019627 ফটো উপলব্ধ	1206 নাম : আরতী রায় স্বামীর নাম: শিবশঙ্কর রায় বাড়ির নং : n0130 বয়স : 56 লিঙ্গ : মহিলা	UHI2576668 ফটো উপলব্ধ
1207 নাম : মাধবী রায় স্বামীর নাম: প্রদীপ রায় বাড়ির নং : n0131 বয়স : 43 লিঙ্গ : মহিলা	DWP2771871 ফটো উপলব্ধ	1208 নাম : বানী রায় পিতার নাম: কালিকান্ত রায় বাড়ির নং : n0131 বয়স : 41 লিঙ্গ : মহিলা	DWP2771749 ফটো উপলব্ধ	1209 নাম : প্রমিলা রায় স্বামীর নাম: সুধীর রায় বাড়ির নং : n0120 বয়স : 51 লিঙ্গ : মহিলা	WB/01/005/114242 ফটো উপলব্ধ
1210 নাম : রাজু রায় পিতার নাম: পুষ্প কান্ত রায় বাড়ির নং : পেটভাতা চন্দন চৌড়া বয়স : 22 লিঙ্গ : পুরুষ	UHI2806982 ফটো উপলব্ধ	1211 নাম : স্বরনা রায় স্বামীর নাম: পরেশ রায় বাড়ির নং : n0205 বয়স : 54 লিঙ্গ : মহিলা	UHI2599280 ফটো উপলব্ধ	1212 নাম : বিষ্ণু রায় পিতার নাম: গনেশ্বর রায় বাড়ির নং : n0041 বয়স : 37 লিঙ্গ : পুরুষ	UHI2457679 ফটো উপলব্ধ
1213 নাম : অনুপমা রায় স্বামীর নাম: রাজেশ কুমার রায় বাড়ির নং : এন0064 বয়স : 27 লিঙ্গ : মহিলা	UHI2813434 ফটো উপলব্ধ	1214 নাম : নমিতা বর্মন স্বামীর নাম: বীরেন্দ্র নাথ বর্মন বাড়ির নং : n0336 বয়স : 43 লিঙ্গ : মহিলা	UHI2206191 ফটো উপলব্ধ	1215 নাম : অঞ্জু রায় স্বামীর নাম: বিশ্বনাথ রায় বাড়ির নং : n0192 বয়স : 66 লিঙ্গ : মহিলা	WB/01/005/114509 ফটো উপলব্ধ
1216 নাম : সাবিত্রী রায় স্বামীর নাম: রতিকান্ত রায় বাড়ির নং : n0068 বয়স : 57 লিঙ্গ : মহিলা	WB/01/005/114355 ফটো উপলব্ধ	1217 নাম : নরেন চন্দ্র রায় পিতার নাম: কণ্ঠেশ্বর রায় বাড়ির নং : n0053 বয়স : 65 লিঙ্গ : পুরুষ	UHI2545275 ফটো উপলব্ধ	1218 নাম : নরেশ চন্দ্র রায় পিতার নাম: বিপিন রায় বাড়ির নং : n0037 বয়স : 56 লিঙ্গ : পুরুষ	UHI0789008 ফটো উপলব্ধ
1219 নাম : বিশুজিৎ রায় পিতার নাম: নরেন চন্দ্র রায় বাড়ির নং : n0053 বয়স : 43 লিঙ্গ : পুরুষ	DWP2331320 ফটো উপলব্ধ	1220 নাম : শীতেশ্বর রায় পিতার নাম: শশীকান্ত রায় বাড়ির নং : n0069 বয়স : 38 লিঙ্গ : পুরুষ	DWP2771947 ফটো উপলব্ধ	1221 নাম : সজল রায় পিতার নাম: জলধর রায় বাড়ির নং : এন0051 বয়স : 23 লিঙ্গ : পুরুষ	UHI2729333 ফটো উপলব্ধ
1222 নাম : সুমন রায় পিতার নাম: সুরেশচন্দ্র রায় বাড়ির নং : n0037 বয়স : 27 লিঙ্গ : পুরুষ	UHI2341659 ফটো উপলব্ধ	1223 নাম : শীলা রায় স্বামীর নাম: রমেশচন্দ্র রায় বাড়ির নং : n0061 বয়স : 53 লিঙ্গ : মহিলা	DWP2693190 ফটো উপলব্ধ	1224 নাম : পুলিন রায় পিতার নাম: দীনেশ্বর রায় বাড়ির নং : n0061 বয়স : 51 লিঙ্গ : পুরুষ	UHI0788711 ফটো উপলব্ধ
1225 নাম : জয়দীপ রায় পিতার নাম: মনোরঞ্জন রায় বাড়ির নং : n0065 বয়স : 27 লিঙ্গ : পুরুষ	UHI2341717 ফটো উপলব্ধ	1226 নাম : বিট্টু রায় মায়ের নাম: মানিক রায় বাড়ির নং : N0034 বয়স : 35 লিঙ্গ : পুরুষ	UHI2639201 ফটো উপলব্ধ	1227 নাম : অমিত রায় পিতার নাম: দিলীপ রায় বাড়ির নং : নং044 বয়স : 23 লিঙ্গ : পুরুষ	UHI2729440 ফটো উপলব্ধ
1228 নাম : অজিত রায় পিতার নাম: দিলীপ রায় বাড়ির নং : এস/ও- দিলীপ রায় বয়স : 21 লিঙ্গ : পুরুষ	UHI3019619 ফটো উপলব্ধ	1229 নাম : অনিল রায় পিতার নাম: দীনেশ্বর রায় বাড়ির নং : এস/ও- দিলীপ রায় বয়স : 41 লিঙ্গ : পুরুষ	DWP2274900 ফটো উপলব্ধ	1230 নাম : রঞ্জিত রায় পিতার নাম: নীলকান্ত রায় বাড়ির নং : এন এইচ এন বয়স : 32 লিঙ্গ : পুরুষ	UHI2457687 ফটো উপলব্ধ

1231 নাম : ক্ষীরোদ রায় পিতার নাম: রতিকান্ত রায় বাড়ির নং : n0068 বয়স : 37 লিঙ্গ : পুরুষ	DWP2772127 ফটো উপলব্ধ	1232 নাম : চিট্টু রায় স্বামীর নাম: নমিতা রয় বাড়ির নং : N0034 বয়স : 30 লিঙ্গ : পুরুষ	UHI2639128 ফটো উপলব্ধ	1233 নাম : সুজিত রায় পিতার নাম: নিপেন রায় বাড়ির নং : এন এইচ এন বয়স : 26 লিঙ্গ : পুরুষ	UHI2447845 ফটো উপলব্ধ
1234 নাম : অর্পিতা রায় পিতার নাম: হরিপ্রসাদ রায় বাড়ির নং : নং 053 বয়স : 30 লিঙ্গ : মহিলা	UHI1890987 ফটো উপলব্ধ	Q 1235 নাম : সীমা রায় স্বামীর নাম: মিতুন রায় বাড়ির নং : বয়স : 27 লিঙ্গ : মহিলা	UHI2341535 ফটো উপলব্ধ	1236 নাম : বাসনা রায় স্বামীর নাম: যোগেন্দ্র নাথ রায় বাড়ির নং : n0051 বয়স : 39 লিঙ্গ : মহিলা	DWP2857431 ফটো উপলব্ধ
1237 নাম : রঞ্জিত রায় পিতার নাম: দুধেশ্বর রায় বাড়ির নং : n0022 বয়স : 32 লিঙ্গ : পুরুষ	UHI1918325 ফটো উপলব্ধ	1238 নাম : শিব শঙ্কর রায় পিতার নাম: গিরিজা রঞ্জন রায় বাড়ির নং : n0130 বয়স : 72 লিঙ্গ : পুরুষ	UHI2576064 ফটো উপলব্ধ	1239 নাম : জীবন রায় পিতার নাম: বিশ্ব রায় বাড়ির নং : n0192 বয়স : 51 লিঙ্গ : পুরুষ	WB/01/005/114646 ফটো উপলব্ধ
1240 নাম : রত্না রায় স্বামীর নাম: সঞ্জিত রায় বাড়ির নং : n0242 বয়স : 36 লিঙ্গ : মহিলা	UHI1790039 ফটো উপলব্ধ	1241 নাম : অজিত কুমার পিতার নাম: বৈকুন্ঠ রায় বাড়ির নং : n0051 বয়স : 49 লিঙ্গ : পুরুষ	UHI2595544 ফটো উপলব্ধ	1242 নাম : নীলকান্ত রায় পিতার নাম: মহেশ রায় বাড়ির নং : n0242 বয়স : 61 লিঙ্গ : পুরুষ	DWP2693216 ফটো উপলব্ধ
1243 নাম : জয়ন্তী রায় স্বামীর নাম: হরেকৃষ্ণ রায় বাড়ির নং : n0067 বয়স : 53 লিঙ্গ : মহিলা	UHI2597219 ফটো উপলব্ধ	1244 নাম : তাপসী রায় পিতার নাম: গিরিশ বর্মন বাড়ির নং : n0258 বয়স : 37 লিঙ্গ : মহিলা	UHI1454032 ফটো উপলব্ধ	1245 নাম : অনিমা রায় (বর্মন) স্বামীর নাম: সুভাষ রায় বাড়ির নং : n0263 বয়স : 33 লিঙ্গ : মহিলা	UHI1918457 ফটো উপলব্ধ
1246 নাম : বাবলি রায় স্বামীর নাম: নিবাস রায় বাড়ির নং : এন0122 বয়স : 27 লিঙ্গ : মহিলা	UHI2976066 ফটো উপলব্ধ	1247 নাম : অভিজিৎ মূর্মু পিতার নাম: বিরেন মূর্মু বাড়ির নং : n0043 বয়স : 38 লিঙ্গ : পুরুষ	DWP2580348 ফটো উপলব্ধ	1248 নাম : হরিমতি রায় স্বামীর নাম: শশীভূষণ রায় বাড়ির নং : n0069 বয়স : 57 লিঙ্গ : মহিলা	WB/01/005/114352 ফটো উপলব্ধ
1249 নাম : ক্ষীতিশ রায় পিতার নাম: শশী কান্ত রায় বাড়ির নং : n0069 বয়স : 36 লিঙ্গ : পুরুষ	UHI1569375 ফটো উপলব্ধ	1250 নাম : সুজিত রায় পিতার নাম: সুধীর রায় বাড়ির নং : এন এইচ এন বয়স : 26 লিঙ্গ : পুরুষ	UHI2457661 ফটো উপলব্ধ	1251 নাম : যোগেন্দ্র নাথ রায় পিতার নাম: বৈকুন্ঠ রায় বাড়ির নং : n0051 বয়স : 51 লিঙ্গ : পুরুষ	DWP0220384 ফটো উপলব্ধ
1252 নাম : সনেকা রায় স্বামীর নাম: দেবেন রায় বাড়ির নং : n0042 বয়স : 59 লিঙ্গ : মহিলা	WB/01/005/114360 ফটো উপলব্ধ	1253 নাম : জলধর রায় পিতার নাম: বৈকুন্ঠ রায় বাড়ির নং : n0051 বয়স : 59 লিঙ্গ : পুরুষ	DWP1619592 ফটো উপলব্ধ	1254 নাম : অশোক রায় পিতার নাম: বিশ্বনাথ রায় বাড়ির নং : n0192 বয়স : 33 লিঙ্গ : পুরুষ	UHI1790278 ফটো উপলব্ধ
1255 নাম : মালতী রায় স্বামীর নাম: নরেন চন্দ্র রায় বাড়ির নং : n0053 বয়স : 61 লিঙ্গ : মহিলা	UHI2593267 ফটো উপলব্ধ	1256 নাম : শশীকান্ত রায় পিতার নাম: শ্যামসুন্দর রায় বাড়ির নং : n0069 বয়স : 60 লিঙ্গ : পুরুষ	UHI2593192 ফটো উপলব্ধ	1257 নাম : ঝন্টু রায় পিতার নাম: অলঙ্ক মোহন রায় বাড়ির নং : n0065 বয়স : 41 লিঙ্গ : পুরুষ	DWP2857613 ফটো উপলব্ধ
1258 নাম : স্বপ্না রায় পিতার নাম: মধুসূদন রায় বাড়ির নং : n0067 বয়স : 43 লিঙ্গ : মহিলা	UHI1918259 ফটো উপলব্ধ	1259 নাম : পৌরী বর্মন (রায়) স্বামীর নাম: সীতেশ্বর রায় বাড়ির নং : n0069 বয়স : 29 লিঙ্গ : মহিলা	UHI2206183 ফটো উপলব্ধ	1260 নাম : সোনালী রায় পিতার নাম: সুকুমার রায় বাড়ির নং : n0123 বয়স : 31 লিঙ্গ : মহিলা	UHI1790047 ফটো উপলব্ধ

1261 নাম : চন্দন রায় পিতার নাম: অমৃত রায় বাড়ির নং : n0127 বয়স : 39 লিঙ্গ : পুরুষ	UHI1790518 ফটো উপলব্ধ	1262 নাম : দীপক রায় পিতার নাম: দীনেশ রায় বাড়ির নং : n0115 বয়স : 39 লিঙ্গ : পুরুষ	DWP2771772 ফটো উপলব্ধ	1263 নাম : গৌরচাঁদ রায় পিতার নাম: মস্তেশ্বর রায় বাড়ির নং : n0335 বয়স : 55 লিঙ্গ : পুরুষ	WB/01/005/114241 ফটো উপলব্ধ
1264 নাম : প্রসেনজিৎ রায় পিতার নাম: সুধীর রায় বাড়ির নং : n0120 বয়স : 31 লিঙ্গ : পুরুষ	UHI1918366 ফটো উপলব্ধ	1265 নাম : দীনেশ রায় পিতার নাম: কিশোরী মোহন রায় বাড়ির নং : n0115 বয়স : 59 লিঙ্গ : পুরুষ	UHI2592707 ফটো উপলব্ধ	1266 নাম : শিউলি রায় স্বামীর নাম: জিতেন্দ্র রায় বাড়ির নং : n0046 বয়স : 47 লিঙ্গ : মহিলা	UHI1789981 ফটো উপলব্ধ
1267 নাম : ধীরেন রায় পিতার নাম: কুঞ্জমোহন রায় বাড়ির নং : n0063 বয়স : 62 লিঙ্গ : পুরুষ	UHI2593218 ফটো উপলব্ধ	1268 নাম : টুটন রায় পিতার নাম: বিষ্ণু রায় বাড়ির নং : এন0053 বয়স : 22 লিঙ্গ : পুরুষ	UHI2813038 ফটো উপলব্ধ	1269 নাম : শ্যামল রায় পিতার নাম: নিপ্প রায় বাড়ির নং : n0335 বয়স : 57 লিঙ্গ : পুরুষ	DWP2331544 ফটো উপলব্ধ
1270 নাম : সম্পা রায় স্বামীর নাম: পবন কুমার রায় বাড়ির নং : n0051 বয়স : 40 লিঙ্গ : মহিলা	DWP2857449 ফটো উপলব্ধ	1271 নাম : উমা রায় পিতার নাম: পবন কুমার বাড়ির নং : না বয়স : 20 লিঙ্গ : মহিলা	UHI3019569 ফটো উপলব্ধ	1272 নাম : বাবলু রায় পিতার নাম: দেবেন রায় বাড়ির নং : n0042 বয়স : 51 লিঙ্গ : পুরুষ	WB/01/005/114020 ফটো উপলব্ধ
1273 নাম : নমিতা মূর্খ স্বামীর নাম: অভিজিৎ মূর্খ বাড়ির নং : n0043 বয়স : 38 লিঙ্গ : মহিলা	UHI1328103 ফটো উপলব্ধ	1274 নাম : অভয় মূর্খ পিতার নাম: অভিজিৎ মূর্খ বাড়ির নং : এন000 বয়স : 20 লিঙ্গ : পুরুষ	UHI2955003 ফটো উপলব্ধ	1275 নাম : দুধেশ্বর রায় পিতার নাম: শ্রী নিপ্প রায় বাড়ির নং : n0022 বয়স : 69 লিঙ্গ : পুরুষ	UHI2689503 ফটো উপলব্ধ
1276 নাম : লক্ষ্মী রায় স্বামীর নাম: ক্ষীরোদ রায় বাড়ির নং : n0068 বয়স : 45 লিঙ্গ : মহিলা	UHI1454016 ফটো উপলব্ধ	1277 নাম : রাজেশ রায় পিতার নাম: বাবলু রায় বাড়ির নং : n0042 বয়স : 28 লিঙ্গ : পুরুষ	UHI2162501 ফটো উপলব্ধ	1278 নাম : রাজু রায় পিতার নাম: হরেকৃষ্ণ রায় বাড়ির নং : n0067 বয়স : 28 লিঙ্গ : পুরুষ	UHI2162451 ফটো উপলব্ধ
1279 নাম : ভবেশ রায় পিতার নাম: বিপিন রায় বাড়ির নং : n0037 বয়স : 51 লিঙ্গ : পুরুষ	UHI2596500 ফটো উপলব্ধ	1280 নাম : শুভম রায় পিতার নাম: সুরেশ চন্দ্র রায় বাড়ির নং : এস/ও - সুরেশ চন্দ্র রায় বয়স : 22 লিঙ্গ : পুরুষ	UHI3019601 ফটো উপলব্ধ	1281 নাম : কৌশিক রায় পিতার নাম: ভবেশ রায় বাড়ির নং : এস/ও - ভবেশ রায় বয়স : 20 লিঙ্গ : পুরুষ	UHI3019593 ফটো উপলব্ধ
1282 নাম : মৌমিতা রায় পিতার নাম: মনেশ্বর রায় বাড়ির নং : এন000 বয়স : 20 লিঙ্গ : মহিলা	UHI2938538 ফটো উপলব্ধ	1283 নাম : দ্বিজেন রায় পিতার নাম: কিশোরী মোহন রায় বাড়ির নং : n0335 বয়স : 53 লিঙ্গ : পুরুষ	UHI2598050 ফটো উপলব্ধ	1284 নাম : সীমা রায় স্বামীর নাম: শিবু রায় বাড়ির নং : n0285 বয়স : 32 লিঙ্গ : মহিলা	UHI1626027 ফটো উপলব্ধ
1285 নাম : সাবিত্রী রায় (পাল) স্বামীর নাম: নিরোদ রায় বাড়ির নং : n0068 বয়স : 34 লিঙ্গ : মহিলা	UHI1918580 ফটো উপলব্ধ	1286 নাম : মুনমুন রায় বর্মন স্বামীর নাম: মহেন্দ্র রায় বাড়ির নং : n0046 বয়স : 37 লিঙ্গ : মহিলা	DWP2857415 ফটো উপলব্ধ	1287 নাম : বঙ্কিম রায় পিতার নাম: চন্দ্রধর রায় বাড়ির নং : n0050 বয়স : 32 লিঙ্গ : পুরুষ	UHI2162683 ফটো উপলব্ধ
1288 নাম : তাপস রায় পিতার নাম: জিতেন রায় বাড়ির নং : n0128 বয়স : 37 লিঙ্গ : পুরুষ	UHI1569383 ফটো উপলব্ধ	1289 নাম : বিজন রায় পিতার নাম: মনেশ্বর রায় বাড়ির নং : n0065 বয়স : 32 লিঙ্গ : পুরুষ	UHI1918200 ফটো উপলব্ধ	Q 1290 নাম : ফুলমতী রায় স্বামীর নাম: নিপেন রায় বাড়ির নং : বয়স : 42 লিঙ্গ : মহিলা	DWP2580595 ফটো উপলব্ধ

1291 নাম : প্রসেনজিৎ রায় পিতার নাম: নবীন চন্দ্র রায় বাড়ির নং : এন0066 বয়স : 24 লিঙ্গ : পুরুষ	UHI2813467 ফটো উপলব্ধ	1292 নাম : শ্রীকৃষ্ণ রায় পিতার নাম: মদুসুদন রায় বাড়ির নং : n0067 বয়স : 53 লিঙ্গ : পুরুষ	UHI2593515 ফটো উপলব্ধ	1293 নাম : জগদীশ রায় পিতার নাম: ধীরেন রায় বাড়ির নং : n0063 বয়স : 30 লিঙ্গ : পুরুষ	UHI2417798 ফটো উপলব্ধ
1294 নাম : আল্পনা বর্মণ রায় স্বামীর নাম: শঙ্কর রায় বাড়ির নং : n0042 বয়স : 31 লিঙ্গ : মহিলা	UHI2341519 ফটো উপলব্ধ	1295 নাম : নিরোদ রায় পিতার নাম: রত্নাকান্ত রায় বাড়ির নং : n0068 বয়স : 35 লিঙ্গ : পুরুষ	UHI1454024 ফটো উপলব্ধ	1296 নাম : রুমা রায় পিতার নাম: রত্নাকান্ত রায় বাড়ির নং : n0053 বয়স : 32 লিঙ্গ : মহিলা	UHI2341667 ফটো উপলব্ধ
1297 নাম : জয়ন্ত রায় পিতার নাম: বিষ্ণু রায় বাড়ির নং : N0053 বয়স : 24 লিঙ্গ : পুরুষ	UHI2682110 ফটো উপলব্ধ	1298 নাম : সুকুমার রায় পিতার নাম: উকিল রায় বাড়ির নং : n0335 বয়স : 55 লিঙ্গ : পুরুষ	UHI2834489 ফটো উপলব্ধ	1299 নাম : করুণা রায় স্বামীর নাম: বিনোদ রায় বাড়ির নং : n0061 বয়স : 38 লিঙ্গ : মহিলা	DWP2857589 ফটো উপলব্ধ
1300 নাম : শংকর রায় পিতার নাম: পুলিন রায় বাড়ির নং : পেটভাতা চন্দন চৌড়া বয়স : 23 লিঙ্গ : পুরুষ	UHI2961514 ফটো উপলব্ধ	1301 নাম : অনিল রায় পিতার নাম: সুশীল রায় বাড়ির নং : n0058 বয়স : 36 লিঙ্গ : পুরুষ	UHI1453661 ফটো উপলব্ধ	1302 নাম : সম্পা বর্মন রায় স্বামীর নাম: অনিল রায় বাড়ির নং : স্বামী- অনিল রয় বয়স : 25 লিঙ্গ : মহিলা	UHI3019692 ফটো উপলব্ধ
1303 নাম : হরেকৃষ্ণ রায় পিতার নাম: মধুসুদন রায় বাড়ির নং : n0067 বয়স : 58 লিঙ্গ : পুরুষ	UHI2597243 ফটো উপলব্ধ	1304 নাম : নরেশ রায় পিতার নাম: মন্তেশ্বর রায় বাড়ির নং : n0335 বয়স : 50 লিঙ্গ : পুরুষ	UHI2597227 ফটো উপলব্ধ	1305 নাম : সুজিতা মুর্মু স্বামীর নাম: বাবলু মুর্মু বাড়ির নং : n0335 বয়স : 43 লিঙ্গ : মহিলা	DWP2036424 ফটো উপলব্ধ
1306 নাম : নরেন রায় পিতার নাম: মন্তেশ্বর রায় বাড়ির নং : n0335 বয়স : 53 লিঙ্গ : পুরুষ	WB/01/005/114015 ফটো উপলব্ধ	1307 নাম : সুদর্শন রায় পিতার নাম: দীনেশ্বর রায় বাড়ির নং : n0115 বয়স : 33 লিঙ্গ : পুরুষ	UHI1665660 ফটো উপলব্ধ	1308 নাম : স্বপ্না রায় (দাস) স্বামীর নাম: কৃষ্ণ কান্ত রায় বাড়ির নং : n0286 বয়স : 43 লিঙ্গ : মহিলা	UHI0923086 ফটো উপলব্ধ
1309 নাম : জানকী রায়(বর্মন) পিতার নাম: গিরিশ বর্মন বাড়ির নং : n0257 বয়স : 38 লিঙ্গ : মহিলা	UHI1569193 ফটো উপলব্ধ	1310 নাম : মণীশ রায় পিতার নাম: স্বপন রায় বাড়ির নং : 00 বয়স : 22 লিঙ্গ : পুরুষ	UHI2976785 ফটো উপলব্ধ	1311 নাম : মিনতী সরকার স্বামীর নাম: ভবেশ সরকার বাড়ির নং : n0118 বয়স : 45 লিঙ্গ : মহিলা	DWP2580447 ফটো উপলব্ধ
1312 নাম : রসিদা বিবি স্বামীর নাম: জামুরুদ্দিন মিয়া বাড়ির নং : n0118 বয়স : 44 লিঙ্গ : মহিলা	DWP2331700 ফটো উপলব্ধ	1313 নাম : সুমিএ সরকার পিতার নাম: বুন সরকার বাড়ির নং : এন0000 বয়স : 27 লিঙ্গ : মহিলা	IKL2172112 ফটো উপলব্ধ	1314 নাম : নিখিল সরকার পিতার নাম: হিরেন্দ্রচন্দ্র সরকার বাড়ির নং : n0056 বয়স : 61 লিঙ্গ : পুরুষ	UHI2570521 ফটো উপলব্ধ
1315 নাম : শান্তিরাণী রায় স্বামীর নাম: কাবি দাস বাড়ির নং : n0056 বয়স : 32 লিঙ্গ : মহিলা	UHI2915858 ফটো উপলব্ধ	1316 নাম : উলি দাস স্বামীর নাম: লিটন দাস বাড়ির নং : n0056 বয়স : 29 লিঙ্গ : মহিলা	UHI2915932 ফটো উপলব্ধ	1317 নাম : রতন সরকার পিতার নাম: অনন্ত সরকার বাড়ির নং : n0336 বয়স : 56 লিঙ্গ : পুরুষ	UHI2928067 ফটো উপলব্ধ
1318 নাম : অনিতা রায় সরকার স্বামীর নাম: অখিল সরকার বাড়ির নং : n0056 বয়স : 40 লিঙ্গ : মহিলা	UHI2341675 ফটো উপলব্ধ	1319 নাম : অমিত সরকার পিতার নাম: অখিল সরকার বাড়ির নং : নং বয়স : 27 লিঙ্গ : পুরুষ	UHI2917094 ফটো উপলব্ধ	1320 নাম : দুলালী সরকার স্বামীর নাম: রতন সরকার বাড়ির নং : n0200 বয়স : 52 লিঙ্গ : মহিলা	UHI1569417 ফটো উপলব্ধ

1321 নাম : ভবেশ সরকার পিতার নাম: অমল্য সরকার বাড়ির নং : n0118 বয়স : 59 লিঙ্গ : পুরুষ	DWP1619626 ফটো উপলব্ধ	1322 নাম : সতন সরকার পিতার নাম: অনন্ত সরকার বাড়ির নং : n0336 বয়স : 39 লিঙ্গ : পুরুষ	UHI0790139 ফটো উপলব্ধ	1323 নাম : ভেলুয়া সরকার স্বামীর নাম: বসন্ত সরকার বাড়ির নং : n0203 বয়স : 83 লিঙ্গ : মহিলা	DWP2331759 ফটো উপলব্ধ
1324 নাম : তীর্থঙ্কর সরকার পিতার নাম: নিহার রঞ্জন সরকার বাড়ির নং : এন0011 বয়স : 23 লিঙ্গ : পুরুষ	UHI2729234 ফটো উপলব্ধ	1325 নাম : সিদ্ধার্থ সরকার পিতার নাম: নিখিল চন্দ্র সরকার বাড়ির নং : n0011 বয়স : 34 লিঙ্গ : পুরুষ	UHI1569425 ফটো উপলব্ধ	1326 নাম : নিখিলচন্দ্র সরকার পিতার নাম: নরেন্দ্রচন্দ্র সরকার বাড়ির নং : n0011 বয়স : 66 লিঙ্গ : পুরুষ	WB/01/005/114539 ফটো উপলব্ধ
1327 নাম : নিশারানী সরকার স্বামীর নাম: নিখিলচন্দ্র সরকার বাড়ির নং : n0011 বয়স : 61 লিঙ্গ : মহিলা	WB/01/005/114491 ফটো উপলব্ধ	1328 নাম : শিখা সরকার স্বামীর নাম: নিখিল সরকার বাড়ির নং : n0056 বয়স : 46 লিঙ্গ : মহিলা	DWP2771962 ফটো উপলব্ধ	1329 নাম : সনকা সরকার স্বামীর নাম: নিহার রঞ্জন সরকার বাড়ির নং : n0011 বয়স : 58 লিঙ্গ : মহিলা	DWP1620293 ফটো উপলব্ধ
1330 নাম : রেনুবালা সরকার স্বামীর নাম: অনন্ত সরকার বাড়ির নং : n0200 বয়স : 71 লিঙ্গ : মহিলা	WB/01/005/114564 ফটো উপলব্ধ	1331 নাম : সহাগী সরকার পিতার নাম: রতন সরকার বাড়ির নং : পেটভাতা চন্দনচৌড়া বয়স : 23 লিঙ্গ : মহিলা	UHI2909588 ফটো উপলব্ধ	1332 নাম : নিহার রঞ্জন সরকার পিতার নাম: নরেন্দ্র চন্দ্র সরকার বাড়ির নং : n0011 বয়স : 55 লিঙ্গ : পুরুষ	WB/01/005/114383 ফটো উপলব্ধ
1333 নাম : পার্থ প্রতীম সরকার পিতার নাম: নিখিল চন্দ্র সরকার বাড়ির নং : n0011 বয়স : 35 লিঙ্গ : পুরুষ	UHI1328178 ফটো উপলব্ধ	1334 নাম : অনিমা বর্মন পিতার নাম: সন্তোষ বর্মন বাড়ির নং : না বয়স : 26 লিঙ্গ : মহিলা	XFB2112209 ফটো উপলব্ধ	1335 নাম : লিটন দাস পিতার নাম: গোপালরঞ্জন দাস বাড়ির নং : না বয়স : 35 লিঙ্গ : পুরুষ	UHI2915940 ফটো উপলব্ধ
1336 নাম : রাজবালা সরকার স্বামীর নাম: অমল্য সরকার বাড়ির নং : n0118 বয়স : 79 লিঙ্গ : মহিলা	DWP2693240 ফটো উপলব্ধ	1337 নাম : সুব্রত সরকার পিতার নাম: ভবেশ সরকার বাড়ির নং : n0118 বয়স : 27 লিঙ্গ : পুরুষ	UHI2341352 ফটো উপলব্ধ	1338 নাম : টুম্পা সরকার পিতার নাম: ভবেশ সরকার বাড়ির নং : n0118 বয়স : 28 লিঙ্গ : মহিলা	UHI2162584 ফটো উপলব্ধ
1339 নাম : সত্যজিত সরকার পিতার নাম: রতন সরকার বাড়ির নং : n0200 বয়স : 29 লিঙ্গ : পুরুষ	UHI2206209 ফটো উপলব্ধ	1340 নাম : সারুবালা সরকার স্বামীর নাম: উপা রঞ্জন দাস বাড়ির নং : না বয়স : 26 লিঙ্গ : মহিলা	UHI2915957 ফটো উপলব্ধ	1341 নাম : বিশ্বজিৎ সরকার পিতার নাম: রতন সরকার বাড়ির নং : না বয়স : 26 লিঙ্গ : পুরুষ	UHI2939098 ফটো উপলব্ধ
1342 নাম : অর্চনা সরকার বিশ্বাস স্বামীর নাম: গৌতম বিশ্বাস বাড়ির নং : n0297 বয়স : 28 লিঙ্গ : মহিলা	UHI2341436 ফটো উপলব্ধ	1343 নাম : সাদ্দাম হোসেন পিতার নাম: করিমুদ্দিন মিয়া বাড়ির নং : n0281 বয়স : 31 লিঙ্গ : পুরুষ	UHI1918606 ফটো উপলব্ধ	1344 নাম : সাগরিকা মূর্মু পিতার নাম: দ্বিজেন মূর্মু বাড়ির নং : এন000 বয়স : 20 লিঙ্গ : মহিলা	UHI2956001 ফটো উপলব্ধ
1345 নাম : খোকন মূর্মু পিতার নাম: ক্ষিতিশ মূর্মু বাড়ির নং : এন0144 বয়স : 22 লিঙ্গ : পুরুষ	UHI2974673 ফটো উপলব্ধ	1346 নাম : বাবলী বর্মন পিতার নাম: প্রফুল্ল বর্মন বাড়ির নং : ডারিউ/ও-তাপস অধিকারী বয়স : 28 লিঙ্গ : মহিলা	XFB1865633 ফটো উপলব্ধ	1347 নাম : রফিকা খাতুন পিতার নাম: রফিজুদ্দীন রহমান বাড়ির নং : না বয়স : 26 লিঙ্গ : মহিলা	YJC2307205 ফটো উপলব্ধ
1348 নাম : সুবীর মূর্মু পিতার নাম: সুভাষ মূর্মু বাড়ির নং : পেটভাতা চন্দনচৌড়া বয়স : 19 লিঙ্গ : পুরুষ	UHI3023579 ফটো উপলব্ধ	1349 নাম : চুমকি বর্মন পিতার নাম: সন্তোষ বর্মন বাড়ির নং : দ/ও- সন্তোষ বর্মন বয়স : 21 লিঙ্গ : মহিলা	UHI3031507 ফটো উপলব্ধ	1350 নাম : মনীষা মূর্মু পিতার নাম: মহীদেব মূর্মু বাড়ির নং : পেটভাতা চন্দনচৌড়া বয়স : 35 লিঙ্গ : মহিলা	UHI3032158 ফটো উপলব্ধ

<p>1351</p> <p>UHI3033008</p> <p>নাম : রাজদীপ মুর্মু পিতার নাম: রবীন্দ্র মুর্মু বাড়ির নং : পেটভাতা চন্দনচৌবরা বয়স : 21 লিঙ্গ : পুরুষ</p> <p>ফটো উপলব্ধ</p>	<p>1352</p> <p>UHI3033743</p> <p>নাম : জয়ন্ত মুর্মু পিতার নাম: সুবল মুর্মু বাড়ির নং : পেটভাতা চন্দনচৌবরা বয়স : 20 লিঙ্গ : পুরুষ</p> <p>ফটো উপলব্ধ</p>	<p>1353</p> <p>UHI3033784</p> <p>নাম : সোনাই মুর্মু পিতার নাম: যোগেন মুর্মু বাড়ির নং : পেটভাতা চন্দনচৌবরা বয়স : 21 লিঙ্গ : পুরুষ</p> <p>ফটো উপলব্ধ</p>
<p>1354</p> <p>UHI3036225</p> <p>নাম : মুন মুর্মু পিতার নাম: মোজিবর মুর্মু বাড়ির নং : পেটভাতা চন্দন চৌড়া বয়স : 19 লিঙ্গ : মহিলা</p> <p>ফটো উপলব্ধ</p>	<p>1355</p> <p>UHI3039005</p> <p>নাম : অভিজিৎ রায় পিতার নাম: হরেকৃষ্ণ রায় বাড়ির নং : এস/ও- হরেকৃষ্ণ রায় বয়স : 20 লিঙ্গ : পুরুষ</p> <p>ফটো উপলব্ধ</p>	<p>1356</p> <p>UHI3039039</p> <p>নাম : অলোক রায় পিতার নাম: শিবেন রায় বাড়ির নং : এস/ও- শিবেন রায় বয়স : 20 লিঙ্গ : পুরুষ</p> <p>ফটো উপলব্ধ</p>
<p>1357</p> <p>UHI3039047</p> <p>নাম : পল্লবী মুর্মু পিতার নাম: দীপক মুর্মু বাড়ির নং : পিতা-দীপক মুর্মু বয়স : 19 লিঙ্গ : মহিলা</p> <p>ফটো উপলব্ধ</p>	<p>1358</p> <p>UHI3039906</p> <p>নাম : মামনি বর্মন স্বামীর নাম: নির্মল বর্মন বাড়ির নং : 00 বয়স : 28 লিঙ্গ : মহিলা</p> <p>ফটো উপলব্ধ</p>	<p>1359</p> <p>UHI3039948</p> <p>নাম : সৌগত রায় পিতার নাম: কেশব রায় বাড়ির নং : 000 বয়স : 19 লিঙ্গ : পুরুষ</p> <p>ফটো উপলব্ধ</p>
<p>1360</p> <p>UHI3039963</p> <p>নাম : পূজা বর্মন পিতার নাম: নিতাই বর্মন বাড়ির নং : 000 বয়স : 20 লিঙ্গ : মহিলা</p> <p>ফটো উপলব্ধ</p>	<p>1361</p> <p>UHI3043403</p> <p>নাম : সাবিত্রী রায় স্বামীর নাম: যুগল দাস বাড়ির নং : না বয়স : 24 লিঙ্গ : মহিলা</p> <p>ফটো উপলব্ধ</p>	<p>1362</p> <p>UHI3044005</p> <p>নাম : বিমান মুর্মু পিতার নাম: বিপ্ত মুর্মু বাড়ির নং : পেটভাতা চন্দনচৌড়া বয়স : 21 লিঙ্গ : পুরুষ</p> <p>ফটো উপলব্ধ</p>
<p>1363</p> <p>UHI3045994</p> <p>নাম : পূজা রায় পিতার নাম: প্রদীপ রায় বাড়ির নং : পিতা- প্রদীপ রায় বয়স : 21 লিঙ্গ : মহিলা</p> <p>ফটো উপলব্ধ</p>	<p>1364</p> <p>UHI3054897</p> <p>নাম : মুনমুন সাহা দাস স্বামীর নাম: রুপকুমার সাহা বাড়ির নং : এন000 বয়স : 21 লিঙ্গ : মহিলা</p> <p>ফটো উপলব্ধ</p>	<p>1365</p> <p>UHI3076320</p> <p>নাম : জুনালী মুর্মু পিতার নাম: রক্তেশ্বর মুর্মু বাড়ির নং : পেটভাতা চন্দনচৌড়া বয়স : 19 লিঙ্গ : পুরুষ</p> <p>ফটো উপলব্ধ</p>
<p>1366</p> <p>UHI3072790</p> <p>নাম : মনিকা রায় পিতার নাম: বনুট রায় বাড়ির নং : 3/183 বয়স : 21 লিঙ্গ : মহিলা</p> <p>ফটো উপলব্ধ</p>	<p>1367</p> <p>UHI3073012</p> <p>নাম : দীপ্তি মুর্মু পিতার নাম: মিন্টু মুর্মু বাড়ির নং : পেটভাতা চন্দন চৌওরা বয়স : 20 লিঙ্গ : মহিলা</p> <p>ফটো উপলব্ধ</p>	<p>1368</p> <p>UHI3073285</p> <p>নাম : পিংকি দাস পিতার নাম: মন্ত দাস বাড়ির নং : না বয়স : 19 লিঙ্গ : মহিলা</p> <p>ফটো উপলব্ধ</p>
<p>1369</p> <p>UHI3083649</p> <p>নাম : মিঠুন ঘোষ পিতার নাম: সুভাষ ঘোষ বাড়ির নং : 3/183 বয়স : 20 লিঙ্গ : পুরুষ</p> <p>ফটো উপলব্ধ</p>		



1370	1	UHI3090842
নাম : বিলকিস পারভিন স্বামীর নাম: আশরাফ আলি বাড়ির নং : স্বামী- আশরাফ আলি বয়স : 21 লিঙ্গ : মহিলা		ফটো উপলব্ধ

1371	1	UHI3093952
নাম : বিপ্লব রায় পিতার নাম: নিপেণ রায় বাড়ির নং : নং00 বয়স : 18 লিঙ্গ : পুরুষ		ফটো উপলব্ধ

1372	1	UHI2836088
নাম : সফীউল মিয়া পিতার নাম: হাকিম উদ্দিন মিয়া বাড়ির নং : এন0083 বয়স : 22 লিঙ্গ : পুরুষ		ফটো উপলব্ধ



1373	1	UHI3105921
নাম : কল্যাণী রায় পিতার নাম: বিকাশ রায় বাড়ির নং : পাট নং 3/183 বয়স : 22 লিঙ্গ : মহিলা		ফটো উপলব্ধ

1374	1	UHI3105947
নাম : সুভজিৎ দাস মায়ের নাম: মহুমায়া দাস বাড়ির নং : পাট নং 3/183 বয়স : 21 লিঙ্গ : পুরুষ		ফটো উপলব্ধ

1375	1	UHI3109238
নাম : রাখী বর্মন পিতার নাম: রবীন্দ্র বর্মন বাড়ির নং : পাট নং 3/183 বয়স : 20 লিঙ্গ : মহিলা		ফটো উপলব্ধ

1376	1	TSX1827559
নাম : রাখী সাহা (দাস) স্বামীর নাম: শান্ত সাহা বাড়ির নং : 3/183 বয়স : 29 লিঙ্গ : মহিলা		ফটো উপলব্ধ

নির্বাচক সংখ্যার সারসংক্ষেপ :

A) নির্বাচকের সংখ্যা :

	নির্বাচক তালিকার প্রকৃতি	নির্বাচক তালিকার পরিচিতি :	নির্বাচকের সংখ্যা :				
			পুরুষ	মহিলা	তৃতীয় লিঙ্গ	মোট	
I	মূল তালিকা	মূল তালিকা	বিশেষ নিবিড় সংশোধন ২০২৬ এর চূড়ান্ত ভোটার তালিকার সহিত 06-04-2026 তারিখ অবধি সংশোধিত নির্বাচক তালিকা	708	661	0	1369
II	1- সংযোজন তালিকা	সংযোজনী 1	বিশেষ সংক্ষিপ্ত সংশোধন 2026	2	1	0	3
		সংযোজনী 2	ধারাবাহিক সংশোধন 2026	1	3	0	4
		মোট		3	4	0	7
III	2- বিয়োজন তালিকা	সংযোজনী 1	বিশেষ সংক্ষিপ্ত সংশোধন 2026	3	2	0	5
		সংযোজনী 2	ধারাবাহিক সংশোধন 2026	0	0	0	0
		মোট		3	2	0	5
IV	'লিঙ্গ ক্ষেত্রের' পরিবর্তনের কারণে পার্থক্য			0	0	0	0
V	বিচারপ্রক্রিয়ার অধীনস্থ			0	0	0	0
VI	বিচার বিভাগীয় আধিকারিক কর্তৃক বিচারপূর্বক নিষ্পত্তির পর বিয়োজিত			35	43	0	78
নির্বাচকের মোট সংখ্যা (I+II-III+IV-V-VI)				673	620	0	1293

B) ক্রটি সংশোধনের সংখ্যা :

নির্বাচক তালিকার প্রকৃতি	নির্বাচক তালিকার পরিচিতি :	ক্রটি সংশোধনের সংখ্যা :
সংযোজনী 1	বিশেষ সংক্ষিপ্ত সংশোধন 2026	0
সংযোজনী 2	ধারাবাহিক সংশোধন 2026	0
	মোট	0

নির্বাচক নিবন্ধন আধিকারিকের স্বাক্ষর

E-মৃত, S-স্থানান্তরিত, R-একাধিকবার অন্তর্ভুক্ত, M-নিখোঁজ, Q-যোগ্য নহে

ভোট গ্রহন কেন্দ্রের পূর্ণ বিবরণ :

ক্রমিক নং	ভোটকেন্দ্র নম্বর	মুখ্য/সহায়ক	ভোটকেন্দ্রের নাম	ভোটকেন্দ্রের ঠিকানা	প্রথম ক্রমিক নং	শেষ ক্রমিক নং
1	183	মুখ্য	পেটভাতা চন্দনচৌড়া স্পেশাল ক্যাডার প্রাইমারী স্কুল	পেটভাতা চন্দনচৌড়া স্পেশাল ক্যাডার প্রাইমারী স্কুল, পেটভাতা চন্দনচৌড়া	1	640
2	183A	সহায়ক	পেটভাতা চন্দনচৌড়া স্পেশাল ক্যাডার প্রাইমারী স্কুল	পেটভাতা চন্দনচৌড়া স্পেশাল ক্যাডার প্রাইমারী স্কুল, পেটভাতা চন্দনচৌড়া, কক্ষ - ২	641	1376

নির্বাচকের সংখ্যা :

ক্রমিক নং	ভোটকেন্দ্র নম্বর	মুখ্য/সহায়ক	পুরুষ	মহিলা	তৃতীয় লিঙ্গ	মোট
1	183A	সহায়ক	355	317	0	672
2	183	মুখ্য	318	303	0	621

নির্বাচনী নিবন্ধন কর্মকর্তার স্বাক্ষর