



নির্বাচক তালিকা 2026 S25 পশ্চিমবঙ্গ

বিধানসভা নির্বাচনক্ষেত্রের নং, নাম ও সংরক্ষণের স্থিতি : 3 - কুচবিহার উত্তর (তপশীলি জাতি)		অংশ নং : 227																			
বিধানসভা নির্বাচনক্ষেত্রটি যে লোকসভা নির্বাচনক্ষেত্রের / ক্ষেত্রসমূহের অন্তর্ভুক্ত তার নং, নাম ও সংরক্ষণ স্থিতি : 1 - কুচবিহার (তপশীলি জাতি)																					
1. সংশোধনের পূর্ণ বিবরণ																					
সংশোধনের বৎসর :	2026	নির্বাচক তালিকার পরিচিতি : বিশেষ নিবিড় সংশোধন ২০২৬ এর চূড়ান্ত ভোটার তালিকার সহিত 06-04-2026 তারিখ অবধি সংশোধিত নির্বাচক তালিকা																			
ভিত্তি তারিখ :	01-01-2026																				
সংশোধনের প্রকৃতি :	ধারাবাহিক সংশোধন 2026																				
প্রকাশনার তারিখ :	06-04-2026																				
2. অংশ ও নির্বাচনী এলাকার পূর্ণ বিবরণ :																					
অংশের ভাগ নং ও নাম :																					
1-মহিষবাথান প্রথম খন্ড মৌজা (অংশ)		<table style="width: 100%; border-collapse: collapse;"> <tr> <td style="width: 60%;">প্রধান শহর/গ্রাম</td> <td>: মহিষবাথান প্রথম খন্ড</td> </tr> <tr> <td>ওয়ার্ড</td> <td>:</td> </tr> <tr> <td>থানা</td> <td>: পুণ্ডিবাড়ী</td> </tr> <tr> <td>গ্রাম পঞ্চগায়েত</td> <td>: খাগড়াবাড়ী</td> </tr> <tr> <td>ব্লক</td> <td>: কুচবিহার-২</td> </tr> <tr> <td>মহকুমা</td> <td>: কুচবিহার সদর</td> </tr> <tr> <td>জেলা</td> <td>: কুচবিহার</td> </tr> <tr> <td>পিন</td> <td>: 736179</td> </tr> </table>				প্রধান শহর/গ্রাম	: মহিষবাথান প্রথম খন্ড	ওয়ার্ড	:	থানা	: পুণ্ডিবাড়ী	গ্রাম পঞ্চগায়েত	: খাগড়াবাড়ী	ব্লক	: কুচবিহার-২	মহকুমা	: কুচবিহার সদর	জেলা	: কুচবিহার	পিন	: 736179
প্রধান শহর/গ্রাম	: মহিষবাথান প্রথম খন্ড																				
ওয়ার্ড	:																				
থানা	: পুণ্ডিবাড়ী																				
গ্রাম পঞ্চগায়েত	: খাগড়াবাড়ী																				
ব্লক	: কুচবিহার-২																				
মহকুমা	: কুচবিহার সদর																				
জেলা	: কুচবিহার																				
পিন	: 736179																				
3. ভোট গ্রহন কেন্দ্রের পূর্ণ বিবরণ :																					
ভোট গ্রহন কেন্দ্রের নং, নাম :		ভোট গ্রহন কেন্দ্রের শ্রেণী :		গ্রামীণ																	
227 - মহিষবাথান ফিফথ প্ল্যান প্রাইমারী স্কুল		এই অংশে সহায়ক ভোটগ্রহন কেন্দ্রের সংখ্যা		0																	
ভোট গ্রহন কেন্দ্রের ঠিকানা :		:																			
মহিষবাথান ফিফথ প্ল্যান প্রাইমারী স্কুল, মহিষবাথান প্রথম খন্ড																					
4. নির্বাচকের সংখ্যা :																					
প্রথম ক্রমিক নং	শেষ ক্রমিক নং	মোট সংখ্যা																			
		পুরুষ	মহিলা	তৃতীয় লিঙ্গ	মোট																
1	1292	585	584	0	1169																

নির্বাচক নিবন্ধন আধিকারিকের স্বাক্ষর



Nazri Naksha



Google Map View



Polling Station Building Front View



Polling Station Front View



Cad View

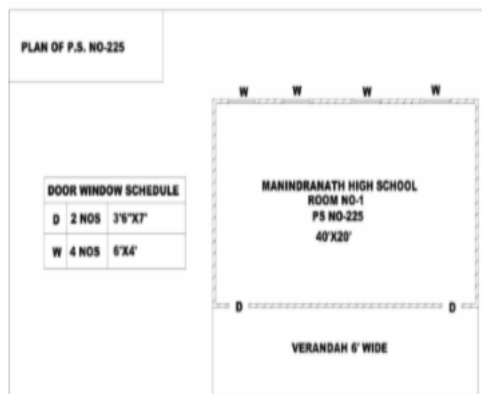

Key MAP View

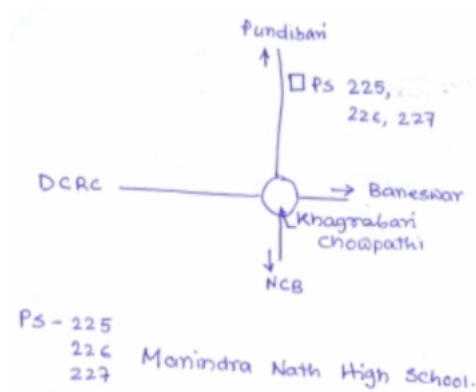

1 নাম : এসনা বিবি স্বামীর নাম: সফির মিয়া বাড়ির নং : n0236 বয়স : 38 লিঙ্গ : মহিলা	LZL2796837 ফটো উপলব্ধ	2 নাম : মনি (দে) মিত্র স্বামীর নাম: কার্তিক মিত্র বাড়ির নং : n0285 বয়স : 33 লিঙ্গ : মহিলা	UHI1809557 ফটো উপলব্ধ	3 নাম : গণেশ অধিকারী পিতার নাম: দীপেন্দ্র অধিকারী বাড়ির নং : n0108 বয়স : 42 লিঙ্গ : পুরুষ	LZL2377307 ফটো উপলব্ধ
4 নাম : গোপাল অধিকারী পিতার নাম: শিশির অধিকারী বাড়ির নং : n0013 বয়স : 36 লিঙ্গ : পুরুষ	UHI0961193 ফটো উপলব্ধ	5 নাম : নূপেন অধিকারী পিতার নাম: উপেন্দ্র অধিকারী বাড়ির নং : n0013 বয়স : 76 লিঙ্গ : পুরুষ	WB/01/004/318059 ফটো উপলব্ধ	6 নাম : নীশা অধিকারী স্বামীর নাম: দীপেন্দ্র অধিকারী বাড়ির নং : n0108 বয়স : 76 লিঙ্গ : মহিলা	WB/01/004/318226 ফটো উপলব্ধ
7 নাম : অপূর্ব অধিকারী পিতার নাম: দীপেন্দ্র অধিকারী বাড়ির নং : n0108 বয়স : 44 লিঙ্গ : পুরুষ	LZL2112845 ফটো উপলব্ধ	8 নাম : ভবেন্দ্র অধিকারী স্বামীর নাম: যশেশ্বর অধিকারী বাড়ির নং : n0243 বয়স : 73 লিঙ্গ : মহিলা	WB/01/004/345451 ফটো উপলব্ধ	9 নাম : সুমিত্রা অধিকারী স্বামীর নাম: নূপেন অধিকারী বাড়ির নং : n0013 বয়স : 69 লিঙ্গ : মহিলা	WB/01/004/318583 ফটো উপলব্ধ
10 নাম : ফুলেশ্বরী অধিকারী স্বামীর নাম: শিশির অধিকারী বাড়ির নং : n0013 বয়স : 56 লিঙ্গ : মহিলা	WB/01/004/318249 ফটো উপলব্ধ	11 নাম : ধানেশ্বর অধিকারী পিতার নাম: নূপেন অধিকারী বাড়ির নং : n0013 বয়স : 42 লিঙ্গ : পুরুষ	LZL2261469 ফটো উপলব্ধ	12 নাম : শিবু অধিকারী পিতার নাম: নূপেন অধিকারী বাড়ির নং : n0013 বয়স : 40 লিঙ্গ : পুরুষ	LZL2377257 ফটো উপলব্ধ
13 নাম : শিশির অধিকারী পিতার নাম: উপেন্দ্র অধিকারী বাড়ির নং : n0013 বয়স : 61 লিঙ্গ : পুরুষ	WB/01/004/318603 ফটো উপলব্ধ	14 নাম : নুপুর সূত্রধর অধিকারী স্বামীর নাম: অপূর্ব অধিকারী বাড়ির নং : n0108 বয়স : 31 লিঙ্গ : মহিলা	RNL2176857 ফটো উপলব্ধ	15 নাম : দীপু অধিকারী পিতার নাম: দীপেন্দ্র অধিকারী বাড়ির নং : n0108 বয়স : 56 লিঙ্গ : পুরুষ	WB/01/004/318260 ফটো উপলব্ধ
16 নাম : রতন অধিকারী পিতার নাম: যোগেশ্বর অধিকারী বাড়ির নং : n0243 বয়স : 35 লিঙ্গ : পুরুষ	UHI1938463 ফটো উপলব্ধ	17 নাম : হেমলতা অধিকারী স্বামীর নাম: ধনেশ্বর অধিকারী বাড়ির নং : 234 বয়স : 39 লিঙ্গ : মহিলা	LZL2727550 ফটো উপলব্ধ	18 নাম : ধনেশ্বর অধিকারী পিতার নাম: নূপেন অধিকারী বাড়ির নং : n0013 বয়স : 45 লিঙ্গ : পুরুষ	LZL1441955 ফটো উপলব্ধ
19 নাম : পরিতোষ অধিকারী পিতার নাম: মন্ডল অধিকারী বাড়ির নং : এন0000 বয়স : 46 লিঙ্গ : পুরুষ	LZL2028512 ফটো উপলব্ধ	20 নাম : সরস্বতী রায় অধিকারী স্বামীর নাম: শিবু অধিকারী বাড়ির নং : n0013 বয়স : 29 লিঙ্গ : মহিলা	UHI2380020 ফটো উপলব্ধ	21 নাম : রুশ্মা মজুমদার পিতার নাম: মুনাল মজুমদার বাড়ির নং : এন0156 বয়স : 26 লিঙ্গ : মহিলা	WII2007599 ফটো উপলব্ধ
22 নাম : তাপসী অধিকারী দাস স্বামীর নাম: মানিক অধিকারী বাড়ির নং : n0318 বয়স : 42 লিঙ্গ : মহিলা	UHI2068997 ফটো উপলব্ধ	23 নাম : হজরত আলী পিতার নাম: ওমর আলী বাড়ির নং : N0199 বয়স : 24 লিঙ্গ : পুরুষ	UHI2650729 ফটো উপলব্ধ	24 নাম : রফিক ইসলাম পিতার নাম: হায়দার আলী বাড়ির নং : n0198 বয়স : 32 লিঙ্গ : পুরুষ	UHI1808831 ফটো উপলব্ধ
25 নাম : আকবর আলী পিতার নাম: মুত সোবান আলী বাড়ির নং : n0199 বয়স : 55 লিঙ্গ : পুরুষ	LZL0623538 ফটো উপলব্ধ	26 নাম : রসিদুল ইসলাম পিতার নাম: হায়দার আলী বাড়ির নং : n0198 বয়স : 30 লিঙ্গ : পুরুষ	UHI2068393 ফটো উপলব্ধ	27 নাম : জরিনা বিবি স্বামীর নাম: হায়দার আলী বাড়ির নং : n0198 বয়স : 51 লিঙ্গ : মহিলা	WB/01/004/318354 ফটো উপলব্ধ
28 নাম : বাবলী খাতুন পিতার নাম: আকবর আলী বাড়ির নং : n0199 বয়স : 33 লিঙ্গ : মহিলা	UHI2068120 ফটো উপলব্ধ	29 নাম : মর্জিনা বিবি স্বামীর নাম: সায়েদ আলী বাড়ির নং : n0201 বয়স : 51 লিঙ্গ : মহিলা	UHI3000122 ফটো উপলব্ধ	30 নাম : ছালেয়া বিবি স্বামীর নাম: আকবর আলী বাড়ির নং : n0199 বয়স : 50 লিঙ্গ : মহিলা	UHI1584069 ফটো উপলব্ধ

31 নাম : সায়ের আলী পিতার নাম: ছোবান আলী বাড়ির নং : n0201 বয়স : 56 লিঙ্গ : পুরুষ	UHI3000163 ফটো উপলব্ধ	32 নাম : ওমর আলী পিতার নাম: ছোবান মিয়া বাড়ির নং : n0399 বয়স : 53 লিঙ্গ : পুরুষ	WB/01/004/318482 ফটো উপলব্ধ	33 নাম : হায়দর আলী পিতার নাম: খইরুদ্দিন মিয়া বাড়ির নং : n0198 বয়স : 55 লিঙ্গ : পুরুষ	WB/01/004/318405 ফটো উপলব্ধ
34 নাম : অছিমা বিবি স্বামীর নাম: ওমর আলী বাড়ির নং : n0399 বয়স : 41 লিঙ্গ : মহিলা	LZL2828010 ফটো উপলব্ধ	35 নাম : রেজাউল হক পিতার নাম: হায়দর আলি বাড়ির নং : এন0198 বয়স : 27 লিঙ্গ : পুরুষ	UHI2476117 ফটো উপলব্ধ	36 নাম : আমিনা খাতুন পিতার নাম: ওমর আলী বাড়ির নং : এন0199 বয়স : 27 লিঙ্গ : মহিলা	UHI2431096 ফটো উপলব্ধ
37 নাম : সুজাতা বর্মন পিতার নাম: হরনাথ বর্মন বাড়ির নং : n0022 বয়স : 40 লিঙ্গ : মহিলা	XFB1271972 ফটো উপলব্ধ	38 নাম : তারাপদ ঈশোর পিতার নাম: মনু প্রসাদ ঈশোর বাড়ির নং : n0022 বয়স : 48 লিঙ্গ : পুরুষ	UHI2546927 ফটো উপলব্ধ	39 নাম : শেফালী ঈশোর স্বামীর নাম: মনু প্রসাদ ঈশোর বাড়ির নং : n0022 বয়স : 67 লিঙ্গ : মহিলা	WB/01/004/318504 ফটো উপলব্ধ
40 নাম : রনোজ ঈশোর পিতার নাম: মনু প্রসাদ ঈশোর বাড়ির নং : n0022 বয়স : 46 লিঙ্গ : পুরুষ	LZL1466267 ফটো উপলব্ধ	41 নাম : দিপালী ঈশোর স্বামীর নাম: প্রসেন্জিৎ ঈশোর বাড়ির নং : n0022 বয়স : 44 লিঙ্গ : মহিলা	UHI1334416 ফটো উপলব্ধ	42 নাম : সরোজ ঈশোর পিতার নাম: মনু প্রসাদ ঈশোর বাড়ির নং : n0022 বয়স : 43 লিঙ্গ : পুরুষ	LZL2261568 ফটো উপলব্ধ
43 নাম : শুভময় ঈশোর পিতার নাম: মনু প্রসাদ ঈশোর বাড়ির নং : n0022 বয়স : 37 লিঙ্গ : পুরুষ	UHI1334408 ফটো উপলব্ধ	44 নাম : মামনী ঈশোর বর্মন স্বামীর নাম: সরোজ ঈশোর বাড়ির নং : এন0022 বয়স : 34 লিঙ্গ : মহিলা	RNL1436617 ফটো উপলব্ধ	45 নাম : দেবজিৎ ঈশোর পিতার নাম: প্রসেনজিৎ ঈশোর বাড়ির নং : N0022 বয়স : 24 লিঙ্গ : পুরুষ	UHI2633485 ফটো উপলব্ধ
46 নাম : কৃষ্ণপদ ঈশোর পিতার নাম: মনু প্রসাদ ঈশোর বাড়ির নং : n0022 বয়স : 50 লিঙ্গ : পুরুষ	WB/01/004/318333 ফটো উপলব্ধ	47 নাম : জয়শ্রী ঈশোর রায় স্বামীর নাম: তারাপদ ঈশোর বাড়ির নং : n0022 বয়স : 42 লিঙ্গ : মহিলা	DWP2281962 ফটো উপলব্ধ	48 নাম : প্রসেনজিৎ ঈশোর পিতার নাম: মহীন্দ্র প্রসাদ ঈশোর বাড়ির নং : n0022 বয়স : 60 লিঙ্গ : পুরুষ	UHI1583970 ফটো উপলব্ধ
49 নাম : মনু প্রসাদ ইসোরে পিতার নাম: মহীন্দ্র ঈশোর বাড়ির নং : n0022 বয়স : 73 লিঙ্গ : পুরুষ	UHI2899235 ফটো উপলব্ধ	50 নাম : যোগমায়া ঈশোর (রায়) স্বামীর নাম: কৃষ্ণপদ ঈশোর বাড়ির নং : n0270 বয়স : 45 লিঙ্গ : মহিলা	LZL1628841 ফটো উপলব্ধ	51 নাম : নমিতা ঈশোর স্বামীর নাম: রবীন্দ্র প্রসাদ ঈশোর বাড়ির নং : n0023 বয়স : 52 লিঙ্গ : মহিলা	LZL2376374 ফটো উপলব্ধ
52 নাম : রপম ঈশোর পিতার নাম: নগেন্দ্র ঈশোর বাড়ির নং : এনএইচএন বয়স : 25 লিঙ্গ : পুরুষ	UHI2434926 ফটো উপলব্ধ	53 নাম : নগেন্দ্র ঈশোর পিতার নাম: নির্মল প্রসাদ ঈশোর বাড়ির নং : n0016 বয়স : 58 লিঙ্গ : পুরুষ	LZL1440965 ফটো উপলব্ধ	54 নাম : ইতি ঈশোর রায় স্বামীর নাম: নগেন্দ্র ঈশোর বাড়ির নং : n0016 বয়স : 51 লিঙ্গ : মহিলা	UHI2908770 ফটো উপলব্ধ
55 নাম : রিয়া ঈশোর পিতার নাম: রবীন্দ্র প্রসাদ ঈশোর বাড়ির নং : N0023 বয়স : 24 লিঙ্গ : মহিলা	UHI2633618 ফটো উপলব্ধ	56 নাম : বন্দনা বর্মন রায় স্বামীর নাম: সুমন রায় বাড়ির নং : এন0023 বয়স : 27 লিঙ্গ : মহিলা	TSX1866292 ফটো উপলব্ধ	57 নাম : আদিত্য প্রসাদ ঈশোর পিতার নাম: রবীন্দ্র প্রসাদ ঈশোর বাড়ির নং : n0023 বয়স : 28 লিঙ্গ : পুরুষ	UHI2176683 ফটো উপলব্ধ
58 নাম : রিমা (ঈশোর) বর্মন স্বামীর নাম: নিশীথ কুমার বর্মন বাড়ির নং : n0016 বয়স : 37 লিঙ্গ : মহিলা	UHI1334440 ফটো উপলব্ধ	59 নাম : রবীন্দ্রপ্রসাদ ঈশোর পিতার নাম: মহীন্দ্র ঈশোর বাড়ির নং : n0023 বয়স : 64 লিঙ্গ : পুরুষ	WB/01/004/318637 ফটো উপলব্ধ	60 নাম : রজনী কর পিতার নাম: রমেন্দ্র চন্দ্র কর বাড়ির নং : n0048 বয়স : 30 লিঙ্গ : পুরুষ	UHI1938604 ফটো উপলব্ধ

61 নাম : রাজিব কর মায়ের নাম: জয়ন্তী কর বাড়ির নং : n0048 বয়স : 44 লিঙ্গ : পুরুষ	LZL2772473 ফটো উপলব্ধ	62 নাম : শ্যামল কুমার কর পিতার নাম: ভূপেন্দ্র চন্দ্র কর বাড়ির নং : n0118 বয়স : 66 লিঙ্গ : পুরুষ	LZL2376390 ফটো উপলব্ধ	63 নাম : কৌশিক কর পিতার নাম: তপন কান্তি কর বাড়ির নং : n0118 বয়স : 38 লিঙ্গ : পুরুষ	XFF1739465 ফটো উপলব্ধ
64 নাম : অমল চন্দ্র কর পিতার নাম: ভূপেন্দ্র চন্দ্র কর বাড়ির নং : n0117 বয়স : 75 লিঙ্গ : পুরুষ	UHI2581593 ফটো উপলব্ধ	65 নাম : নমিতা কর স্বামীর নাম: অমল কর বাড়ির নং : n0117 বয়স : 65 লিঙ্গ : মহিলা	WB/01/004/318485 ফটো উপলব্ধ	66 নাম : রবীন কর মায়ের নাম: জয়ন্তী কর বাড়ির নং : n0399 বয়স : 39 লিঙ্গ : পুরুষ	LZL2772481 ফটো উপলব্ধ
67 নাম : রঞ্জন কর পিতার নাম: রমেন্দ্র কর বাড়ির নং : n0399 বয়স : 51 লিঙ্গ : পুরুষ	WB/01/004/318451 ফটো উপলব্ধ	68 নাম : সুব্রত কর পিতার নাম: প্রাণেশ চন্দ্র কর বাড়ির নং : n0116 বয়স : 53 লিঙ্গ : পুরুষ	LZL1466838 ফটো উপলব্ধ	69 নাম : অর্ক কর পিতার নাম: অমল চন্দ্র কর বাড়ির নং : n0117 বয়স : 36 লিঙ্গ : পুরুষ	UHI0961524 ফটো উপলব্ধ
70 নাম : আশীষ কর পিতার নাম: তপন কান্তি কর বাড়ির নং : n0118 বয়স : 34 লিঙ্গ : পুরুষ	XFF1739754 ফটো উপলব্ধ	71 নাম : কম্পনা সরকার স্বামীর নাম: শ্যামল কর বাড়ির নং : মহিষবাথান প্রথম খণ্ড বয়স : 57 লিঙ্গ : মহিলা	UHI2926632 ফটো উপলব্ধ	72 নাম : রাজেশ কর পিতার নাম: রমেন্দ্র কর বাড়ির নং : n0399 বয়স : 44 লিঙ্গ : পুরুষ	LZL2112944 ফটো উপলব্ধ
73 নাম : সজল কর পিতার নাম: পরেশ কর বাড়ির নং : n0115 বয়স : 50 লিঙ্গ : পুরুষ	WB/01/004/318267 ফটো উপলব্ধ	74 নাম : জয়ন্তী কর স্বামীর নাম: রমেন্দ্র কর বাড়ির নং : n0399 বয়স : 73 লিঙ্গ : মহিলা	WB/01/004/318612 ফটো উপলব্ধ	75 নাম : সজল কুমার কর পিতার নাম: ভূপেন্দ্র চন্দ্র কর বাড়ির নং : n0118 বয়স : 58 লিঙ্গ : পুরুষ	UHI2689776 ফটো উপলব্ধ
76 নাম : অর্চনা কর পিতার নাম: পরেশ কর বাড়ির নং : n0115 বয়স : 52 লিঙ্গ : মহিলা	WB/01/004/318417 ফটো উপলব্ধ	77 নাম : দীপিকা ভৌমিক কর স্বামীর নাম: রাজীব কর বাড়ির নং : n0048 বয়স : 31 লিঙ্গ : মহিলা	UHI2964617 ফটো উপলব্ধ	78 নাম : রাহুল কর পিতার নাম: রমেন্দ্র চন্দ্র কর বাড়ির নং : n0048 বয়স : 28 লিঙ্গ : পুরুষ	UHI2176642 ফটো উপলব্ধ
79 নাম : মাম্পি খাতুন স্বামীর নাম: আব্দুল মোম্নাদ বাড়ির নং : n0398 বয়স : 30 লিঙ্গ : মহিলা	WII1866086 ফটো উপলব্ধ	80 নাম : বিউটি কর (দে) স্বামীর নাম: রঞ্জন কর বাড়ির নং : n0254 বয়স : 45 লিঙ্গ : মহিলা	GTM1952597 ফটো উপলব্ধ	81 নাম : সঞ্চিতা কর বিশ্বাস স্বামীর নাম: রূপন বিশ্বাস বাড়ির নং : n0311 বয়স : 29 লিঙ্গ : মহিলা	UHI2349926 ফটো উপলব্ধ
82 নাম : গোপাল কর্মকার পিতার নাম: কানাই কর্মকার বাড়ির নং : n0040 বয়স : 28 লিঙ্গ : পুরুষ	UHI2176279 ফটো উপলব্ধ	83 নাম : শঙ্কর কর্মকার পিতার নাম: মাখন কর্মকার বাড়ির নং : n0036 বয়স : 37 লিঙ্গ : পুরুষ	LZL2772556 ফটো উপলব্ধ	84 নাম : মহাদেব কর্মকার মায়ের নাম: সন্ধ্যা কর্মকার বাড়ির নং : n0036 বয়স : 32 লিঙ্গ : পুরুষ	UHI1808724 ফটো উপলব্ধ
85 নাম : কাকলী কর্মকার (ধর) স্বামীর নাম: শঙ্কর কর্মকার বাড়ির নং : n0036 বয়স : 39 লিঙ্গ : মহিলা	LZL2828002 ফটো উপলব্ধ	Q 86 নাম : নুপুরী দে স্বামীর নাম: সঞ্জীব দে বাড়ির নং : বয়স : 47 লিঙ্গ : মহিলা	UHI1584085 ফটো উপলব্ধ	87 নাম : মদন কর্মকার মায়ের নাম: সন্ধ্যা কর্মকার বাড়ির নং : n0036 বয়স : 35 লিঙ্গ : পুরুষ	UHI1334358 ফটো উপলব্ধ
88 নাম : বাপ্পা কর্মকার পিতার নাম: কানাই কর্মকার বাড়ির নং : n0040 বয়স : 26 লিঙ্গ : পুরুষ	UHI2379824 ফটো উপলব্ধ	89 নাম : রনজিৎ কর্মকার পিতার নাম: মাখন কর্মকার বাড়ির নং : n0036 বয়স : 40 লিঙ্গ : পুরুষ	LZL2376432 ফটো উপলব্ধ	90 নাম : কানাই কর্মকার পিতার নাম: যোগেন্দ্র কর্মকার বাড়ির নং : n0040 বয়স : 53 লিঙ্গ : পুরুষ	UHI3004736 ফটো উপলব্ধ



91 নাম : সবিতা কর্মকার স্বামীর নাম: কানাই কর্মকার বাড়ির নং : n0040 বয়স : 46 লিঙ্গ : মহিলা	UHI3004728 ফটো উপলব্ধ	92 নাম : পবিত্র কর্মকার পিতার নাম: যোগেন্দ্র কর্মকার বাড়ির নং : n0040 বয়স : 50 লিঙ্গ : পুরুষ	WB/01/004/318337 ফটো উপলব্ধ	93 নাম : পিংকি কর্মকার স্বামীর নাম: রঞ্জিত কর্মকার বাড়ির নং : n0036 বয়স : 42 লিঙ্গ : মহিলা	LZL2827905 ফটো উপলব্ধ
94 নাম : সন্ধ্যা কর্মকার স্বামীর নাম: মাখন কর্মকার বাড়ির নং : n0036 বয়স : 61 লিঙ্গ : মহিলা	WB/01/004/318102 ফটো উপলব্ধ	95 নাম : সুস্মিতা দাস পিতার নাম: সুধন্য দাস বাড়ির নং : এন0084 বয়স : 31 লিঙ্গ : পুরুষ	TJR1704261 ফটো উপলব্ধ	96 নাম : নিরঞ্জন কর্মকার পিতার নাম: যোগেন্দ্র কর্মকার বাড়ির নং : n0040 বয়স : 41 লিঙ্গ : পুরুষ	LZL2828028 ফটো উপলব্ধ
97 নাম : রিংকু কর্মকার গোসাই স্বামীর নাম: মদন কর্মকার বাড়ির নং : n0322 বয়স : 35 লিঙ্গ : মহিলা	UHI2428795 ফটো উপলব্ধ	98 নাম : বাদল কার্যী পিতার নাম: জয়চরন কার্যী বাড়ির নং : 50 বয়স : 41 লিঙ্গ : পুরুষ	LZL2574259 ফটো উপলব্ধ	99 নাম : জয়চন কার্যী পিতার নাম: তুলেশ্বর কার্যী বাড়ির নং : n0049 বয়স : 71 লিঙ্গ : পুরুষ	WB/01/004/318081 ফটো উপলব্ধ
100 নাম : ভবানী কার্যী স্বামীর নাম: জয়চন কার্যী বাড়ির নং : n0049 বয়স : 61 লিঙ্গ : মহিলা	WB/01/004/318334 ফটো উপলব্ধ	101 নাম : অনিমা কার্যী পিতার নাম: জয়চন কার্যী বাড়ির নং : n0049 বয়স : 40 লিঙ্গ : মহিলা	UHI0961706 ফটো উপলব্ধ	102 নাম : টুলটুলি কার্যী (দাস) স্বামীর নাম: বাদল কার্যী বাড়ির নং : 50 বয়স : 40 লিঙ্গ : মহিলা	LZL2688927 ফটো উপলব্ধ
103 নাম : কল্যাণী কার্যী পিতার নাম: বাদল কার্যী বাড়ির নং : মহিষবাথান বয়স : 24 লিঙ্গ : মহিলা	UHI3016698 ফটো উপলব্ধ	104 নাম : মর্জিনা খাতুন স্বামীর নাম: রফিকুল মিয়া বাড়ির নং : N00147 বয়স : 24 লিঙ্গ : মহিলা	UHI2683886 ফটো উপলব্ধ	105 নাম : রাসেদা খাতুন পিতার নাম: ফজরুল হক বাড়ির নং : এন0000 বয়স : 23 লিঙ্গ : মহিলা	UHI2832384 ফটো উপলব্ধ
106 নাম : রফিকুল মিয়া পিতার নাম: সাফিউদ্দিন মিয়া বাড়ির নং : n0147 বয়স : 23 লিঙ্গ : পুরুষ	UHI0964650 ফটো উপলব্ধ	107 নাম : আমেনা খাতুন পিতার নাম: আমিনুর মিয়া বাড়ির নং : N00202 বয়স : 29 লিঙ্গ : মহিলা	UHI2074920 ফটো উপলব্ধ	108 নাম : রসিদা খাতুন স্বামীর নাম: আবু বক্কর সিদ্দিক বাড়ির নং : n0235 বয়স : 40 লিঙ্গ : মহিলা	LZL2796829 ফটো উপলব্ধ
109 নাম : সোফিয়া খাতুন পিতার নাম: সাফিউদ্দিন মিয়া বাড়ির নং : n0147 বয়স : 23 লিঙ্গ : মহিলা	LZL2113447 ফটো উপলব্ধ	110 নাম : রোহিত খান পিতার নাম: সাহীদ খান বাড়ির নং : n0165 বয়স : 29 লিঙ্গ : পুরুষ	UHI2176311 ফটো উপলব্ধ	111 নাম : রফিক খান পিতার নাম: সাহীদ খান বাড়ির নং : n0165 বয়স : 29 লিঙ্গ : পুরুষ	UHI2176303 ফটো উপলব্ধ
112 নাম : রশিদ খান পিতার নাম: সাহীদ খান বাড়ির নং : N0165 বয়স : 23 লিঙ্গ : পুরুষ	UHI2649556 ফটো উপলব্ধ	113 নাম : সাহীদ খান পিতার নাম: ছোবান খান বাড়ির নং : n0165 বয়স : 81 লিঙ্গ : পুরুষ	WB/01/004/318259 ফটো উপলব্ধ	114 নাম : জাহির হোসেন পিতার নাম: সাহীদ খান বাড়ির নং : n0165 বয়স : 37 লিঙ্গ : পুরুষ	UHI1472521 ফটো উপলব্ধ
115 নাম : সারোজা বিবি স্বামীর নাম: জাহির খান বাড়ির নং : n0165 বয়স : 30 লিঙ্গ : মহিলা	UHI2068468 ফটো উপলব্ধ	116 নাম : জোহরা বিবি স্বামীর নাম: সাহিদ খান বাড়ির নং : n0165 বয়স : 57 লিঙ্গ : মহিলা	UHI2991750 ফটো উপলব্ধ	117 নাম : সাজিমা খাতুন স্বামীর নাম: রফিক খান বাড়ির নং : 165 বয়স : 21 লিঙ্গ : মহিলা	UHI3009115 ফটো উপলব্ধ
118 নাম : আখিদা খাতুন স্বামীর নাম: রশিদ খান বাড়ির নং : এন0000 বয়স : 23 লিঙ্গ : মহিলা	UHI2984649 ফটো উপলব্ধ	119 নাম : অনিমা গুন স্বামীর নাম: দুলাল গুন বাড়ির নং : n0114 বয়স : 68 লিঙ্গ : মহিলা	WB/01/004/318489 ফটো উপলব্ধ	120 নাম : ব্রজেশ গুন পিতার নাম: দীনেশ গুন বাড়ির নং : n0114 বয়স : 66 লিঙ্গ : পুরুষ	WB/01/004/318205 ফটো উপলব্ধ



121 নাম : দেবরাজ গুন পিতার নাম: দেবেশ গুন বাড়ির নং : এন000114 বয়স : 22 লিঙ্গ : পুরুষ	UHI2824464 ফটো উপলব্ধ	122 নাম : সোমনাথ গুন পিতার নাম: ব্রজেশ গুন বাড়ির নং : n0114 বয়স : 27 লিঙ্গ : পুরুষ	UHI2379956 ফটো উপলব্ধ	Q 123 নাম : দেবাশীষ গুন পিতার নাম: দ্বিজেশ গুন বাড়ির নং : বয়স : 33 লিঙ্গ : পুরুষ	UHI1938349 ফটো উপলব্ধ
124 নাম : দেবেশ গুন পিতার নাম: দীনেশ গুন বাড়ির নং : n0114 বয়স : 57 লিঙ্গ : পুরুষ	WB/01/004/318317 ফটো উপলব্ধ	125 নাম : দেবপ্রীয়া গুন পিতার নাম: দেবেশ গুন বাড়ির নং : n0114 বয়স : 30 লিঙ্গ : মহিলা	UHI1938372 ফটো উপলব্ধ	126 নাম : রীতা কর গুন স্বামীর নাম: ব্রজেশ গুন বাড়ির নং : এন000114 বয়স : 56 লিঙ্গ : মহিলা	UHI2937951 ফটো উপলব্ধ
127 নাম : রেবা গুন স্বামীর নাম: দেবেশ গুন বাড়ির নং : n0114 বয়স : 51 লিঙ্গ : মহিলা	WB/01/004/318361 ফটো উপলব্ধ	128 নাম : শুক্লা গুপ্তা স্বামীর নাম: মদন গুপ্ত বাড়ির নং : n0068 বয়স : 50 লিঙ্গ : মহিলা	UHI2068351 ফটো উপলব্ধ	129 নাম : টুম্পা চট্টোপাধ্যায় (দে) স্বামীর নাম: অমিত চট্টোপাধ্যায় বাড়ির নং : N00220 বয়স : 41 লিঙ্গ : মহিলা	LZL2575249 ফটো উপলব্ধ
130 নাম : রেখা চন্দ (দে) স্বামীর নাম: নারায়ণ চন্দ বাড়ির নং : n0058 বয়স : 32 লিঙ্গ : মহিলা	UHI2176360 ফটো উপলব্ধ	131 নাম : নারায়ণ চন্দ পিতার নাম: বিনোদ চন্দ বাড়ির নং : n0058 বয়স : 51 লিঙ্গ : পুরুষ	WB/01/004/318382 ফটো উপলব্ধ	132 নাম : রঞ্জিত চন্দ পিতার নাম: মোহিনী চন্দ বাড়ির নং : n0183 বয়স : 79 লিঙ্গ : পুরুষ	WB/01/004/318562 ফটো উপলব্ধ
133 নাম : খোকন চন্দ পিতার নাম: রনজিৎ চন্দ বাড়ির নং : n0183 বয়স : 41 লিঙ্গ : পুরুষ	LZL2376465 ফটো উপলব্ধ	134 নাম : শিল্পী চন্দ পিতার নাম: রঞ্জিত চন্দ বাড়ির নং : n0183 বয়স : 31 লিঙ্গ : মহিলা	UHI1808989 ফটো উপলব্ধ	135 নাম : পুতুল চন্দ স্বামীর নাম: রঞ্জিত চন্দ বাড়ির নং : n0183 বয়স : 67 লিঙ্গ : মহিলা	WB/01/004/318598 ফটো উপলব্ধ
136 নাম : সুজিত চন্দ পিতার নাম: সুরেশ চন্দ্র চন্দ বাড়ির নং : n0059 বয়স : 40 লিঙ্গ : পুরুষ	LZL2377372 ফটো উপলব্ধ	137 নাম : প্রশান্ত চন্দ পিতার নাম: বিনোদ চন্দ বাড়ির নং : n0058 বয়স : 41 লিঙ্গ : পুরুষ	LZL2377380 ফটো উপলব্ধ	138 নাম : বিশ্বজিৎ চন্দ পিতার নাম: সুরেশ চন্দ বাড়ির নং : n0059 বয়স : 28 লিঙ্গ : পুরুষ	UHI2176592 ফটো উপলব্ধ
139 নাম : চুমকি দে চন্দ স্বামীর নাম: প্রশান্ত চন্দ বাড়ির নং : মহিষবাথান বয়স : 33 লিঙ্গ : মহিলা	NGW1846773 ফটো উপলব্ধ	140 নাম : অভিজিত চন্দ পিতার নাম: সুরেশ চন্দ্র চন্দ বাড়ির নং : n0059 বয়স : 40 লিঙ্গ : পুরুষ	LZL2377299 ফটো উপলব্ধ	141 নাম : সুমন চ সাহা পিতার নাম: হারাধন চন্দ্র সাহা বাড়ির নং : n0259 বয়স : 36 লিঙ্গ : পুরুষ	UHI1336742 ফটো উপলব্ধ
142 নাম : শিল্পী চৌধুরী (আচার্যী) স্বামীর নাম: কৌশিক চৌধুরী বাড়ির নং : 104 বয়স : 40 লিঙ্গ : মহিলা	LZL2574325 ফটো উপলব্ধ	143 নাম : রতন চৌধুরী পিতার নাম: জীতেন্দ্র চৌধুরী বাড়ির নং : n0086 বয়স : 50 লিঙ্গ : পুরুষ	WB/01/004/318588 ফটো উপলব্ধ	144 নাম : মৌসুমী দে নন্দী স্বামীর নাম: বিপ্লব দে বাড়ির নং : N0086 বয়স : 28 লিঙ্গ : মহিলা	UHI2650141 ফটো উপলব্ধ
145 নাম : শুভাশীষ চৌধুরী পিতার নাম: পৃথ্বী চৌধুরী বাড়ির নং : n0101 বয়স : 50 লিঙ্গ : পুরুষ	UHI2566461 ফটো উপলব্ধ	146 নাম : মদন চৌধুরী পিতার নাম: জীতেন্দ্র চৌধুরী বাড়ির নং : n0086 বয়স : 48 লিঙ্গ : পুরুষ	LZL2376473 ফটো উপলব্ধ	147 নাম : মিনাক্ষী চৌধুরী স্বামীর নাম: মদন চৌধুরী বাড়ির নং : n0086 বয়স : 38 লিঙ্গ : মহিলা	UHI1472646 ফটো উপলব্ধ
148 নাম : মিঠু রানী (শর্মা) চৌধুরী স্বামীর নাম: শুভাশীষ চৌধুরী বাড়ির নং : n0101 বয়স : 38 লিঙ্গ : মহিলা	UHI1938190 ফটো উপলব্ধ	149 নাম : কৌশিক চৌধুরী পিতার নাম: পৃথ্বী চৌধুরী বাড়ির নং : n0101 বয়স : 44 লিঙ্গ : পুরুষ	LZL2113025 ফটো উপলব্ধ	150 নাম : আনোয়ার হক স্বামীর নাম: মুস্তাফা আলম বাড়ির নং : বয়স : 33 লিঙ্গ : মহিলা	UHI2903102 ফটো উপলব্ধ



151 নাম : বিপ্লব দে পিতার নাম: প্রদীপ দে বাড়ির নং : n0398 বয়স : 38 লিঙ্গ : পুরুষ	LZL2772549 ফটো উপলব্ধ	152 নাম : দুর্গা ছেত্রি স্বামীর নাম: মদন ছেত্রি বাড়ির নং : এনএইচএন বয়স : 46 লিঙ্গ : মহিলা	UHI2497758 ফটো উপলব্ধ	153 নাম : অভিজিৎ ছেত্রী পিতার নাম: মদন ছেত্রী বাড়ির নং : এনএইচএন বয়স : 30 লিঙ্গ : পুরুষ	TSX1855683 ফটো উপলব্ধ
154 নাম : মাক্ত টদাস স্বামীর নাম: রাজু দাস বাড়ির নং : n0194 বয়স : 45 লিঙ্গ : মহিলা	LZL2772275 ফটো উপলব্ধ	155 নাম : বিনোদ ঠাকুর পিতার নাম: রামেশ্বর ঠাকুর বাড়ির নং : n0010 বয়স : 52 লিঙ্গ : পুরুষ	WB/01/004/318445 ফটো উপলব্ধ	156 নাম : তারা ঠাকুর মায়ের নাম: পরমেশ্বরী ঠাকুর বাড়ির নং : 10 বয়স : 42 লিঙ্গ : মহিলা	LZL2574408 ফটো উপলব্ধ
157 নাম : পরমেশ্বরী ঠাকুর স্বামীর নাম: রামেশ্বর ঠাকুর বাড়ির নং : n0010 বয়স : 40 লিঙ্গ : মহিলা	UHI2176782 ফটো উপলব্ধ	158 নাম : সুদীপ ঠাকুর পিতার নাম: রামেশ্বর ঠাকুর বাড়ির নং : n0010 বয়স : 45 লিঙ্গ : পুরুষ	LZL2376481 ফটো উপলব্ধ	159 নাম : রঞ্জিৎ ঠাকুর পিতার নাম: মহেশ্বর ঠাকুর বাড়ির নং : n0010 বয়স : 30 লিঙ্গ : পুরুষ	UHI1938273 ফটো উপলব্ধ
160 নাম : রাজু ঠাকুর পিতার নাম: মনোজ ঠাকুর বাড়ির নং : n0323 বয়স : 29 লিঙ্গ : পুরুষ	UHI2428803 ফটো উপলব্ধ	161 নাম : বেলা ঠাকুর স্বামীর নাম: রামেশ্বর ঠাকুর বাড়ির নং : n0010 বয়স : 69 লিঙ্গ : মহিলা	WB/01/004/318419 ফটো উপলব্ধ	162 নাম : সুশীলা শর্মা ঠাকুর স্বামীর নাম: মহেশ্বর ঠাকুর বাড়ির নং : n0010 বয়স : 48 লিঙ্গ : মহিলা	UHI1938521 ফটো উপলব্ধ
163 নাম : রাজু ঠাকুর পিতার নাম: মহেশ্বর ঠাকুর বাড়ির নং : এন00010 বয়স : 24 লিঙ্গ : পুরুষ	UHI2782639 ফটো উপলব্ধ	164 নাম : রাজেশ ঠাকুর পিতার নাম: মহেশ্বর ঠাকুর বাড়ির নং : এন০০১০ বয়স : 26 লিঙ্গ : পুরুষ	UHI2430999 ফটো উপলব্ধ	165 নাম : বন্যা সরকার স্বামীর নাম: সুব্রত সরকার বাড়ির নং : n0010 বয়স : 40 লিঙ্গ : মহিলা	UHI1472752 ফটো উপলব্ধ
166 নাম : সুমন ঠাকুর পিতার নাম: বিনোদ ঠাকুর বাড়ির নং : N0010 বয়স : 25 লিঙ্গ : পুরুষ	UHI2633709 ফটো উপলব্ধ	167 নাম : অজয় ঠাকুর পিতার নাম: মনোজ ঠাকুর বাড়ির নং : এন0010 বয়স : 24 লিঙ্গ : পুরুষ	UHI2737211 ফটো উপলব্ধ	168 নাম : মহেশ্বর ঠাকুর পিতার নাম: রামেশ্বর ঠাকুর বাড়ির নং : n0010 বয়স : 58 লিঙ্গ : পুরুষ	LZL1466671 ফটো উপলব্ধ
169 নাম : প্রিয়া ঠাকুর পিতার নাম: বিনোদ ঠাকুর বাড়ির নং : এন00010 বয়স : 22 লিঙ্গ : মহিলা	UHI2781748 ফটো উপলব্ধ	170 নাম : মনোজ ঠাকুর পিতার নাম: শঙ্কর ঠাকুর বাড়ির নং : 10 বয়স : 51 লিঙ্গ : মহিলা	UHI1808716 ফটো উপলব্ধ	171 নাম : রিমা ঠাকুর(সরকার) স্বামীর নাম: বিনোদ ঠাকুর বাড়ির নং : n0010 বয়স : 43 লিঙ্গ : মহিলা	LZL2261535 ফটো উপলব্ধ
172 নাম : টিঙ্কু ঠাকুর পিতার নাম: রামেশ্বর ঠাকুর বাড়ির নং : n0010 বয়স : 42 লিঙ্গ : পুরুষ	LZL2376499 ফটো উপলব্ধ	173 নাম : পিংকী কর স্বামীর নাম: টিংকু সূত্রধর বাড়ির নং : সি/0069 বয়স : 30 লিঙ্গ : মহিলা	UHI1937309 ফটো উপলব্ধ	174 নাম : সৌরভ ঠাকুর পিতার নাম: রামেশ্বর ঠাকুর বাড়ির নং : এন0010 বয়স : 20 লিঙ্গ : পুরুষ	UHI2986198 ফটো উপলব্ধ
175 নাম : রঞ্জিত দত্ত পিতার নাম: রমনী দত্ত বাড়ির নং : n0073 বয়স : 73 লিঙ্গ : পুরুষ	WB/01/004/318096 ফটো উপলব্ধ	176 নাম : কানন দত্ত স্বামীর নাম: রঞ্জিত দত্ত বাড়ির নং : n0073 বয়স : 66 লিঙ্গ : মহিলা	WB/01/004/318067 ফটো উপলব্ধ	177 নাম : রিয়া সরকার পিতার নাম: দুলাল সরকার বাড়ির নং : N0134 বয়স : 24 লিঙ্গ : মহিলা	UHI2650059 ফটো উপলব্ধ
178 নাম : তানিয়া সরকার পিতার নাম: দুলাল সরকার বাড়ির নং : এন0134 বয়স : 25 লিঙ্গ : মহিলা	UHI2468643 ফটো উপলব্ধ	179 নাম : প্রতিমা সরকার(দে) স্বামীর নাম: দুলাল সরকার বাড়ির নং : এন0134 বয়স : 53 লিঙ্গ : মহিলা	WB/01/004/543120 ফটো উপলব্ধ	180 নাম : পাপিয়া দত্ত স্বামীর নাম: নন্দন দত্ত বাড়ির নং : এন0122 বয়স : 37 লিঙ্গ : মহিলা	UHI1938141 ফটো উপলব্ধ



181 নাম : অনিমা ঠাকুর স্বামীর নাম: সুদীপ ঠাকুর বাড়ির নং : n0122 বয়স : 38 লিঙ্গ : মহিলা	UHI0961904 ফটো উপলব্ধ	182 নাম : রঞ্জন দত্ত পিতার নাম: হিমংসু দত্ত বাড়ির নং : n0122 বয়স : 46 লিঙ্গ : পুরুষ	LZL2113041 ফটো উপলব্ধ	183 নাম : কার্তিক দত্ত পিতার নাম: নন্দলাল দত্ত বাড়ির নং : n0134 বয়স : 60 লিঙ্গ : পুরুষ	UHI2068260 ফটো উপলব্ধ
184 নাম : শুক্লা দত্ত পিতার নাম: কার্তিক দত্ত বাড়ির নং : এন0134 বয়স : 39 লিঙ্গ : মহিলা	UHI2737351 ফটো উপলব্ধ	185 নাম : কানন দত্ত স্বামীর নাম: হিমংসু দত্ত বাড়ির নং : n0122 বয়স : 66 লিঙ্গ : মহিলা	WB/01/004/318164 ফটো উপলব্ধ	186 নাম : রাহুল দত্ত পিতার নাম: রনজিৎ কুমার দত্ত বাড়ির নং : n0073 বয়স : 39 লিঙ্গ : পুরুষ	LZL2377166 ফটো উপলব্ধ
187 নাম : দীপ দত্ত পিতার নাম: কার্তিক দত্ত বাড়ির নং : N0134 বয়স : 25 লিঙ্গ : পুরুষ	UHI2652063 ফটো উপলব্ধ	188 নাম : শঙ্করী দত্ত স্বামীর নাম: কার্তিক দত্ত বাড়ির নং : n0134 বয়স : 53 লিঙ্গ : মহিলা	UHI2068278 ফটো উপলব্ধ	Q 189 নাম : পম্পা পাল দত্ত স্বামীর নাম: রাহুল দত্ত বাড়ির নং : বয়স : 38 লিঙ্গ : মহিলা	UHI1808807 ফটো উপলব্ধ
190 নাম : নন্দন দত্ত পিতার নাম: হিমংসু দত্ত বাড়ির নং : n0122 বয়স : 44 লিঙ্গ : পুরুষ	LZL2113058 ফটো উপলব্ধ	191 নাম : শেফালী দাস(রায়) স্বামীর নাম: দিনেশ দাস বাড়ির নং : 7 বয়স : 38 লিঙ্গ : মহিলা	LZL2727568 ফটো উপলব্ধ	192 নাম : স্বপনা দাস স্বামীর নাম: সূর্য্য দাস বাড়ির নং : n0274 বয়স : 50 লিঙ্গ : মহিলা	WB/01/004/524268 ফটো উপলব্ধ
193 নাম : মুন্নি বর্মন পিতার নাম: রমেশ বর্মন বাড়ির নং : n0399 বয়স : 29 লিঙ্গ : মহিলা	UHI2176527 ফটো উপলব্ধ	194 নাম : নবকান্ত দাস পিতার নাম: নাটাই দাস বাড়ির নং : n0399 বয়স : 66 লিঙ্গ : পুরুষ	UHI2563229 ফটো উপলব্ধ	195 নাম : ভারতী দাস স্বামীর নাম: পবিত্র দাস বাড়ির নং : n0017 বয়স : 52 লিঙ্গ : মহিলা	UHI3020955 ফটো উপলব্ধ
196 নাম : যুথিকা দাস স্বামীর নাম: সন্তোষ দাস বাড়ির নং : n0024 বয়স : 61 লিঙ্গ : মহিলা	WB/01/004/318578 ফটো উপলব্ধ	197 নাম : পবিত্র দাস পিতার নাম: গীরিন্দ্র দাস বাড়ির নং : n0017 বয়স : 61 লিঙ্গ : পুরুষ	UHI3008216 ফটো উপলব্ধ	198 নাম : সূজয় দাস পিতার নাম: সন্তোষ দাস বাড়ির নং : n0024 বয়স : 36 লিঙ্গ : পুরুষ	UHI1675008 ফটো উপলব্ধ
199 নাম : শতাব্দী দাস পিতার নাম: সন্তোষ দাস বাড়ির নং : n0024 বয়স : 34 লিঙ্গ : মহিলা	UHI1674795 ফটো উপলব্ধ	200 নাম : সঞ্জয় দাস পিতার নাম: ধনেশ দাস বাড়ির নং : এন0007 বয়স : 22 লিঙ্গ : পুরুষ	UHI2782548 ফটো উপলব্ধ	201 নাম : ধনেশ দাস পিতার নাম: নবোকান্তো দাস বাড়ির নং : n0007 বয়স : 39 লিঙ্গ : পুরুষ	LZL2113066 ফটো উপলব্ধ
202 নাম : পাপাই দাস পিতার নাম: ধনেশ দাস বাড়ির নং : এন0007 বয়স : 24 লিঙ্গ : পুরুষ	UHI2781664 ফটো উপলব্ধ	203 নাম : বিনোদীনি দাস স্বামীর নাম: নবকান্ত দাস বাড়ির নং : n0399 বয়স : 56 লিঙ্গ : মহিলা	UHI2563237 ফটো উপলব্ধ	204 নাম : ক্যামেলী দাস পিতার নাম: পবিত্র দাস বাড়ির নং : n0017 বয়স : 31 লিঙ্গ : মহিলা	UHI1808922 ফটো উপলব্ধ
205 নাম : সন্তোষ দাস পিতার নাম: সিদ্ধনাথ দাস বাড়ির নং : n0024 বয়স : 67 লিঙ্গ : পুরুষ	UHI2591287 ফটো উপলব্ধ	206 নাম : মধুলেখা দাস পিতার নাম: ধনারাম দাস বাড়ির নং : n0017 বয়স : 32 লিঙ্গ : মহিলা	UHI1674928 ফটো উপলব্ধ	207 নাম : কনিকা দাস স্বামীর নাম: কৃষ্ণ কৈবও দাস বাড়ির নং : n0219 বয়স : 39 লিঙ্গ : মহিলা	UHI2099612 ফটো উপলব্ধ
208 নাম : রিয়া দাস পিতার নাম: মৃত কৃষ্ণ দাস বাড়ির নং : n0219 বয়স : 21 লিঙ্গ : মহিলা	UHI2943561 ফটো উপলব্ধ	209 নাম : কুহেলী দাস পিতার নাম: পবিত্র দাস বাড়ির নং : এন00017 বয়স : 22 লিঙ্গ : মহিলা	UHI2823060 ফটো উপলব্ধ	210 নাম : সূর্য দাস পিতার নাম: মাখন দাস বাড়ির নং : n0273 বয়স : 55 লিঙ্গ : পুরুষ	WB/01/004/525483 ফটো উপলব্ধ



211	UHI1936772	নাম : রুনু দাস সরকার স্বামীর নাম: লিটন সরকার বাড়ির নং : n0319 বয়স : 30 লিঙ্গ : মহিলা	ফটো উপলব্ধ	212	UHI0962381	নাম : সুরত দে পিতার নাম: ভুলন দে বাড়ির নং : n0178 বয়স : 38 লিঙ্গ : পুরুষ	ফটো উপলব্ধ	213	UHI2589299	নাম : গৌতম দে পিতার নাম: সুর্যকান্ত দে বাড়ির নং : n0065 বয়স : 55 লিঙ্গ : পুরুষ	ফটো উপলব্ধ
214	WB/01/004/318513	নাম : শিপ্রা দে স্বামীর নাম: নারায়ন দে বাড়ির নং : n0067 বয়স : 53 লিঙ্গ : মহিলা	ফটো উপলব্ধ	215	UHI2586840	নাম : নারায়ণ চন্দ্র দে পিতার নাম: শচীন্দ্র দে বাড়ির নং : n0070 বয়স : 68 লিঙ্গ : পুরুষ	ফটো উপলব্ধ	216	UHI2565596	নাম : সরস্বতী দে স্বামীর নাম: সুখরঞ্জন দে বাড়ির নং : n0139 বয়স : 58 লিঙ্গ : মহিলা	ফটো উপলব্ধ
217	LZL2772200	নাম : নিতাই দে পিতার নাম: মাখন দে বাড়ির নং : n0140 বয়স : 38 লিঙ্গ : পুরুষ	ফটো উপলব্ধ	218	UHI2176600	নাম : বিশ্বজিৎ দে পিতার নাম: মনু দে বাড়ির নং : n0119 বয়স : 28 লিঙ্গ : পুরুষ	ফটো উপলব্ধ	219	UHI2380111	নাম : পায়েল শর্মা ঘোষ পিতার নাম: সুশীল ঘোষ বাড়ির নং : n0102 বয়স : 28 লিঙ্গ : মহিলা	ফটো উপলব্ধ
220	UHI2379931	নাম : বাসন্তী দে পিতার নাম: সুরত দে বাড়ির নং : n0178 বয়স : 31 লিঙ্গ : মহিলা	ফটো উপলব্ধ	221	WB/01/004/318510	নাম : নারায়ন দে পিতার নাম: চন্দ্রকান্ত দে বাড়ির নং : n0067 বয়স : 59 লিঙ্গ : পুরুষ	ফটো উপলব্ধ	222	UHI2349710	নাম : মুনময় দে পিতার নাম: গৌতম দে বাড়ির নং : n0294 বয়স : 27 লিঙ্গ : পুরুষ	ফটো উপলব্ধ
223	UHI1808849	নাম : বাদল দে পিতার নাম: সুখরঞ্জন দে বাড়ির নং : n0139 বয়স : 37 লিঙ্গ : পুরুষ	ফটো উপলব্ধ	224	LZL2113090	নাম : সুজিত দে পিতার নাম: মাখন দে বাড়ির নং : n0140 বয়স : 44 লিঙ্গ : পুরুষ	ফটো উপলব্ধ	225	WB/01/004/318662	নাম : জীবন দে পিতার নাম: বিধান দে বাড়ির নং : n0146 বয়স : 49 লিঙ্গ : পুরুষ	ফটো উপলব্ধ
226	UHI2176634	নাম : শুভময় দে পিতার নাম: শেখর দে বাড়ির নং : n0121 বয়স : 28 লিঙ্গ : পুরুষ	ফটো উপলব্ধ	227	UHI2176626	নাম : মুন্নী দে স্বামীর নাম: গৌতম দে বাড়ির নং : n0295 বয়স : 50 লিঙ্গ : মহিলা	ফটো উপলব্ধ	# 228	UHI2560274	নাম : শোভারানী দে স্বামীর নাম: বিধান দে বাড়ির নং : n0146 বয়স : 66 লিঙ্গ : মহিলা	ফটো উপলব্ধ
# 229	UHI2560258	নাম : বিধান দে পিতার নাম: অমরচান দে বাড়ির নং : n0146 বয়স : 71 লিঙ্গ : পুরুষ	ফটো উপলব্ধ	230	UHI2176402	নাম : কবিতা দে (মৃত) স্বামীর নাম: মানিক দে বাড়ির নং : n0066 বয়স : 32 লিঙ্গ : মহিলা	ফটো উপলব্ধ	231	UHI2782050	নাম : কাকলি দে পিতার নাম: নিতাই চন্দ্র দে বাড়ির নং : এন00070 বয়স : 22 লিঙ্গ : মহিলা	ফটো উপলব্ধ
232	UHI2737195	নাম : বিশ্ব দে পিতার নাম: সুজিত দে বাড়ির নং : এন000146 বয়স : 23 লিঙ্গ : পুরুষ	ফটো উপলব্ধ	233	UHI2593770	নাম : নিতাই চন্দ্র দে পিতার নাম: শচীন্দ্র দে বাড়ির নং : n0070 বয়স : 61 লিঙ্গ : পুরুষ	ফটো উপলব্ধ	234	UHI2737161	নাম : পম্পা দে পিতার নাম: সুখরঞ্জন দে বাড়ির নং : এন000139 বয়স : 23 লিঙ্গ : মহিলা	ফটো উপলব্ধ
235	WB/01/004/360629	নাম : ভবতোষ দে পিতার নাম: সুধাংশু দে বাড়ির নং : এনএইচএন বয়স : 52 লিঙ্গ : পুরুষ	ফটো উপলব্ধ	236	UHI2782662	নাম : জবা দে পিতার নাম: জীবন দে বাড়ির নং : এন000146 বয়স : 22 লিঙ্গ : মহিলা	ফটো উপলব্ধ	237	UHI2593762	নাম : কল্পনা দে স্বামীর নাম: নিতাই দে বাড়ির নং : n0070 বয়স : 50 লিঙ্গ : মহিলা	ফটো উপলব্ধ
238	LZL2574200	নাম : বর্নালী অধিকারী ভট্টাচার্য স্বামীর নাম: মন্তোষ অধিকারী বাড়ির নং : 00 বয়স : 50 লিঙ্গ : মহিলা	ফটো উপলব্ধ	239	UHI2380103	নাম : শর্মিষ্ঠা শর্মা স্বামীর নাম: অভিলাষ শর্মা বাড়ির নং : n0102 বয়স : 29 লিঙ্গ : মহিলা	ফটো উপলব্ধ	240	LZL2361517	নাম : তাপসী দে স্বামীর নাম: মিহির পাল বাড়ির নং : n0335 বয়স : 49 লিঙ্গ : মহিলা	ফটো উপলব্ধ



241 নাম : কুমুমী দে স্বামীর নাম: লেট অমরচান দে বাড়ির নং : n0103 বয়স : 81 লিঙ্গ : মহিলা	UHI2919249 ফটো উপলব্ধ	242 নাম : ছায়ারানী দে স্বামীর নাম: সন্তোষ দে বাড়ির নং : n0071 বয়স : 71 লিঙ্গ : মহিলা	UHI2566602 ফটো উপলব্ধ	243 নাম : বিশ্ব দে পিতার নাম: নারায়ন দে বাড়ির নং : n0070 বয়স : 40 লিঙ্গ : পুরুষ	LZL2772309 ফটো উপলব্ধ
244 নাম : অভিলাষ শর্মা পিতার নাম: দুলাল শর্মা বাড়ির নং : n0102 বয়স : 40 লিঙ্গ : পুরুষ	LZL2377331 ফটো উপলব্ধ	245 নাম : সুখরঞ্জন দে পিতার নাম: উপেন্দ্র দে বাড়ির নং : n0139 বয়স : 66 লিঙ্গ : পুরুষ	UHI2565547 ফটো উপলব্ধ	246 নাম : তপতীরানী দে স্বামীর নাম: মনু দে বাড়ির নং : n0119 বয়স : 54 লিঙ্গ : মহিলা	WB/01/004/318653 ফটো উপলব্ধ
247 নাম : মিল্টন দে পিতার নাম: মনু চন্দ্র দে বাড়ির নং : n0119 বয়স : 30 লিঙ্গ : পুরুষ	UHI1938422 ফটো উপলব্ধ	248 নাম : দিলীপ দে পিতার নাম: সুধাংশু দে বাড়ির নং : n0120 বয়স : 67 লিঙ্গ : পুরুষ	WB/01/004/318130 ফটো উপলব্ধ	249 নাম : সুজিত দে পিতার নাম: বিধুভূষণ দে বাড়ির নং : n0399 বয়স : 43 লিঙ্গ : পুরুষ	LZL2113082 ফটো উপলব্ধ
250 নাম : পূর্ণিমা মঞ্জুমদার (দে) স্বামীর নাম: সুজিত দে বাড়ির নং : n0399 বয়স : 43 লিঙ্গ : মহিলা	UHI1334390 ফটো উপলব্ধ	251 নাম : লক্ষীরানী দে স্বামীর নাম: বুলন দে বাড়ির নং : n0178 বয়স : 61 লিঙ্গ : মহিলা	WB/01/004/318574 ফটো উপলব্ধ	252 নাম : বিষ্ণু দে পিতার নাম: নারায়ন চন্দ্র দে বাড়ির নং : n0070 বয়স : 43 লিঙ্গ : পুরুষ	LZL2376507 ফটো উপলব্ধ
253 নাম : পম্পা দে সরকার স্বামীর নাম: বলাই দে বাড়ির নং : মহিষবাথান বয়স : 26 লিঙ্গ : মহিলা	UHI2849149 ফটো উপলব্ধ	254 নাম : মনু চ দে পিতার নাম: সুধাংশু দে বাড়ির নং : n0119 বয়স : 66 লিঙ্গ : পুরুষ	UHI3004629 ফটো উপলব্ধ	255 নাম : জ্যোতি রানী অধিকারী স্বামীর নাম: শচীন্দ্র অধিকারী বাড়ির নং : n0103 বয়স : 73 লিঙ্গ : মহিলা	UHI1938125 ফটো উপলব্ধ
256 নাম : দুলাল শর্মা পিতার নাম: দীনেশ শর্মা বাড়ির নং : n0102 বয়স : 63 লিঙ্গ : পুরুষ	WB/01/004/318268 ফটো উপলব্ধ	257 নাম : উমা শর্মা স্বামীর নাম: দুলাল শর্মা বাড়ির নং : n0102 বয়স : 58 লিঙ্গ : মহিলা	WB/01/004/318472 ফটো উপলব্ধ	258 নাম : স্বপন দে পিতার নাম: অধীর দে বাড়ির নং : n0399 বয়স : 31 লিঙ্গ : পুরুষ	UHI1938539 ফটো উপলব্ধ
259 নাম : পূর্ণিমা দে স্বামীর নাম: দিলীপ দে বাড়ির নং : n0120 বয়স : 61 লিঙ্গ : মহিলা	WB/01/004/318525 ফটো উপলব্ধ	260 নাম : বলাই দে পিতার নাম: দিলীপ দে বাড়ির নং : n0120 বয়স : 36 লিঙ্গ : পুরুষ	UHI0962332 ফটো উপলব্ধ	261 নাম : শেফালী দে স্বামীর নাম: বিশ্বরঞ্জন দে বাড়ির নং : n0137 বয়স : 58 লিঙ্গ : মহিলা	WB/01/004/318199 ফটো উপলব্ধ
262 নাম : কম্পনা দে স্বামীর নাম: গোপাল দে বাড়ির নং : n0138 বয়স : 61 লিঙ্গ : মহিলা	UHI2557833 ফটো উপলব্ধ	263 নাম : রাধেশ্যাম দে পিতার নাম: গোপাল দে বাড়ির নং : n0138 বয়স : 35 লিঙ্গ : পুরুষ	UHI1472604 ফটো উপলব্ধ	264 নাম : নিয়তি বর্মন (দে) স্বামীর নাম: জীবন দে বাড়ির নং : n0146 বয়স : 44 লিঙ্গ : মহিলা	UHI1334523 ফটো উপলব্ধ
265 নাম : লিপিকা দে(চন্দ) স্বামীর নাম: গৌতম দে বাড়ির নং : n0065 বয়স : 47 লিঙ্গ : মহিলা	UHI2589273 ফটো উপলব্ধ	266 নাম : মৌসুমি দে পিতার নাম: গৌতম দে বাড়ির নং : n0065 বয়স : 29 লিঙ্গ : মহিলা	UHI2068153 ফটো উপলব্ধ	267 নাম : শোভারানী দে স্বামীর নাম: নারায়ন দে বাড়ির নং : n0070 বয়স : 61 লিঙ্গ : মহিলা	WB/01/004/318253 ফটো উপলব্ধ
268 নাম : ছোটন দে পিতার নাম: শেখর দে বাড়ির নং : n0121 বয়স : 26 লিঙ্গ : পুরুষ	UHI2380079 ফটো উপলব্ধ	269 নাম : প্রদীপ দে পিতার নাম: অবিনাশ দে বাড়ির নং : n0056 বয়স : 66 লিঙ্গ : পুরুষ	WB/01/004/318105 ফটো উপলব্ধ	270 নাম : শিবু দে পিতার নাম: বুলন দে বাড়ির নং : n0178 বয়স : 32 লিঙ্গ : পুরুষ	UHI1674985 ফটো উপলব্ধ

271	WB/01/004/318410	ফটো উপলব্ধ	272	UHI0965533	ফটো উপলব্ধ	273	UHI2068211	ফটো উপলব্ধ
নাম : বিশ্বরঞ্জন দে পিতার নাম: ললিত দে বাড়ির নং : n0137 বয়স : 66 লিঙ্গ : পুরুষ			নাম : অনুরাগ শর্মা পিতার নাম: দুলাল শর্মা বাড়ির নং : n0102 বয়স : 37 লিঙ্গ : পুরুষ			নাম : জয়ন্ত দে পিতার নাম: নারায়ণ দে বাড়ির নং : n0067 বয়স : 29 লিঙ্গ : পুরুষ		
274	UHI2176618	ফটো উপলব্ধ	275	UHI2590362	ফটো উপলব্ধ	276	UHI2978328	ফটো উপলব্ধ
নাম : গৌতম দে পিতার নাম: বৈদ্যনাথ দে বাড়ির নং : n0294 বয়স : 56 লিঙ্গ : পুরুষ			নাম : মন্তোষ অধিকারী পিতার নাম: শচীন্দ্র অধিকারী বাড়ির নং : n0103 বয়স : 50 লিঙ্গ : পুরুষ			নাম : জয়িতা অধিকারী পিতার নাম: মনতোষ অধিকারী বাড়ির নং : এন000103 বয়স : 20 লিঙ্গ : মহিলা		
277	UHI1472661	ফটো উপলব্ধ	278	WB/01/004/318323	ফটো উপলব্ধ	279	UHI2964419	ফটো উপলব্ধ
নাম : নিয়তী দে স্বামীর নাম: শেখর দে বাড়ির নং : n0121 বয়স : 60 লিঙ্গ : মহিলা			নাম : ফুলু দে স্বামীর নাম: অজিত চন্দ্র দে বাড়ির নং : n0399 বয়স : 56 লিঙ্গ : মহিলা			নাম : পূজা দে পিতার নাম: সুজিত দে বাড়ির নং : এন0146 বয়স : 20 লিঙ্গ : মহিলা		
280	UHI2964385	ফটো উপলব্ধ	281	UHI2349702	ফটো উপলব্ধ	282	UHI2176774	ফটো উপলব্ধ
নাম : জয়িতা দে পিতার নাম: জীবন দে বাড়ির নং : এন0146 বয়স : 20 লিঙ্গ : মহিলা			নাম : গোবিন্দ দে পিতার নাম: গৌতম দে বাড়ির নং : n0070 বয়স : 27 লিঙ্গ : পুরুষ			নাম : সুজাতা চন্দ্র দে স্বামীর নাম: বিষ্ণু দে বাড়ির নং : n0070 বয়স : 30 লিঙ্গ : মহিলা		
283	UHI2566206	ফটো উপলব্ধ	284	LZL2376523	ফটো উপলব্ধ	285	UHI2737385	ফটো উপলব্ধ
নাম : সন্ধ্যা দে স্বামীর নাম: প্রদীপ দে বাড়ির নং : n0056 বয়স : 61 লিঙ্গ : মহিলা			নাম : মানিক দে পিতার নাম: প্রদীপ দে বাড়ির নং : n0056 বয়স : 41 লিঙ্গ : পুরুষ			নাম : সোমা দে ধর স্বামীর নাম: বিপ্লব ধর বাড়ির নং : এন0000 বয়স : 29 লিঙ্গ : মহিলা		
286	UHI2575561	ফটো উপলব্ধ	287	UHI1938547	ফটো উপলব্ধ	288	LZL1440163	ফটো উপলব্ধ
নাম : শুক্রারানী দে সরকার স্বামীর নাম: কাজল দে সরকার বাড়ির নং : n0072 বয়স : 55 লিঙ্গ : মহিলা			নাম : কৌশিক দে সরকার পিতার নাম: কাজল দে সরকার বাড়ির নং : n0072 বয়স : 31 লিঙ্গ : পুরুষ			নাম : বিশ্বজিৎ দেব পিতার নাম: সত্যরঞ্জন দেব বাড়ির নং : n0047 বয়স : 40 লিঙ্গ : পুরুষ		
289	WB/01/004/318254	ফটো উপলব্ধ	290	WB/01/004/318435	ফটো উপলব্ধ	291	UHI2435162	ফটো উপলব্ধ
নাম : বেলা রানী দেব স্বামীর নাম: হারানিধি দেব বাড়ির নং : n0057 বয়স : 71 লিঙ্গ : মহিলা			নাম : নির্মল দেব পিতার নাম: হারানিধি দেব বাড়ির নং : n0057 বয়স : 54 লিঙ্গ : পুরুষ			নাম : নন্দিতা দেব পিতার নাম: নির্মল দেব বাড়ির নং : এন00059 বয়স : 25 লিঙ্গ : মহিলা		
292	WB/01/004/318265	ফটো উপলব্ধ	293	UHI2428787	ফটো উপলব্ধ	294	UHI1472323	ফটো উপলব্ধ
নাম : বকুলরানী দেব স্বামীর নাম: সত্যরঞ্জন দেব বাড়ির নং : n0047 বয়স : 81 লিঙ্গ : মহিলা			নাম : মঞ্জিল দেব বর্মন পিতার নাম: রঞ্জিৎ কুমার বর্মন বাড়ির নং : n0321 বয়স : 27 লিঙ্গ : পুরুষ			নাম : শেখর ধর পিতার নাম: শ্যামল ধর বাড়ির নং : n0063 বয়স : 34 লিঙ্গ : পুরুষ		
295	TSX1126507	ফটো উপলব্ধ	296	UHI2573616	ফটো উপলব্ধ	297	LZL2261527	ফটো উপলব্ধ
নাম : রুপাই মহন্ত স্বামীর নাম: শেখর ধর বাড়ির নং : এন0063 বয়স : 35 লিঙ্গ : মহিলা			নাম : অমল কুমার ধর পিতার নাম: সন্তোষ ধর বাড়ির নং : n0063 বয়স : 64 লিঙ্গ : পুরুষ			নাম : রমা চন্দ্র (ধর) স্বামীর নাম: সাধন ধর বাড়ির নং : n0063 বয়স : 43 লিঙ্গ : মহিলা		
298	LZL2574119	ফটো উপলব্ধ	299	LZL2376580	ফটো উপলব্ধ	300	UHI2551158	ফটো উপলব্ধ
নাম : শিল্পি সরকার স্বামীর নাম: কাজল সরকার বাড়ির নং : 66 বয়স : 39 লিঙ্গ : মহিলা			নাম : জয়ন্তী কর(ধর) স্বামীর নাম: প্রানতোষ ধর বাড়ির নং : n0060 বয়স : 44 লিঙ্গ : মহিলা			নাম : শ্যামল ধর পিতার নাম: সন্তোষ ধর বাড়ির নং : n0063 বয়স : 67 লিঙ্গ : পুরুষ		

301 নাম : সাধন ধর পিতার নাম: সন্তোষ ধর বাড়ির নং : n0063 বয়স : 50 লিঙ্গ : পুরুষ	LZL2113140 ফটো উপলব্ধ	302 নাম : রীতারানী ধর স্বামীর নাম: বিমল ধর বাড়ির নং : n0060 বয়স : 54 লিঙ্গ : মহিলা	WB/01/004/318514 ফটো উপলব্ধ	303 নাম : বিল্বব ধর পিতার নাম: বিমল ধর বাড়ির নং : 63 বয়স : 40 লিঙ্গ : পুরুষ	LZL2574192 ফটো উপলব্ধ
304 নাম : সীমা ধর স্বামীর নাম: অমল ধর বাড়ির নং : n0063 বয়স : 54 লিঙ্গ : মহিলা	WB/01/004/318329 ফটো উপলব্ধ	305 নাম : সজল ধর পিতার নাম: সন্তোষ ধর বাড়ির নং : n0063 বয়স : 50 লিঙ্গ : পুরুষ	WB/01/004/318165 ফটো উপলব্ধ	306 নাম : বিমল ধর পিতার নাম: পরিতোষ চন্দ্র ধর বাড়ির নং : n0060 বয়স : 59 লিঙ্গ : পুরুষ	WB/01/004/318512 ফটো উপলব্ধ
307 নাম : প্রানতোষ ধর পিতার নাম: পরিতোষ চন্দ্র ধর বাড়ির নং : n0060 বয়স : 56 লিঙ্গ : পুরুষ	WB/01/004/318240 ফটো উপলব্ধ	308 নাম : অঞ্জনা বনিক স্বামীর নাম: তপন বনিক বাড়ির নং : n0060 বয়স : 38 লিঙ্গ : মহিলা	UHI1472760 ফটো উপলব্ধ	309 নাম : অতনু ধর পিতার নাম: প্রানতোষ ধর বাড়ির নং : এন0060 বয়স : 22 লিঙ্গ : পুরুষ	UHI2996387 ফটো উপলব্ধ
310 নাম : শিপ্রা ধর স্বামীর নাম: শ্যামল ধর বাড়ির নং : n0063 বয়স : 57 লিঙ্গ : মহিলা	UHI2850857 ফটো উপলব্ধ	311 নাম : পিয়ালী ধর (রাউত) স্বামীর নাম: সজল ধর বাড়ির নং : n0277 বয়স : 36 লিঙ্গ : মহিলা	UHI1938661 ফটো উপলব্ধ	312 নাম : গোপাল নন্দী পিতার নাম: ক্ষিতীশ নন্দী বাড়ির নং : n0182 বয়স : 65 লিঙ্গ : পুরুষ	WB/01/004/318192 ফটো উপলব্ধ
313 নাম : নেপাল নন্দী পিতার নাম: ক্ষিতীশ নন্দী বাড়ির নং : n0182 বয়স : 63 লিঙ্গ : পুরুষ	WB/01/004/318626 ফটো উপলব্ধ	314 নাম : সবিতা নন্দী স্বামীর নাম: প্রদীপ নন্দী বাড়ির নং : n0061 বয়স : 56 লিঙ্গ : মহিলা	WB/01/004/318139 ফটো উপলব্ধ	315 নাম : অর্চনা পাল স্বামীর নাম: অনিল চন্দ্র পাল বাড়ির নং : 185 বয়স : 41 লিঙ্গ : মহিলা	LZL2828051 ফটো উপলব্ধ
316 নাম : সুদর্শন নন্দী পিতার নাম: শিশির কুমার নন্দী বাড়ির নং : n0182 বয়স : 35 লিঙ্গ : পুরুষ	UHI1472356 ফটো উপলব্ধ	317 নাম : নিভা নন্দী স্বামীর নাম: গজেন্দ্র নন্দী বাড়ির নং : n0061 বয়স : 79 লিঙ্গ : মহিলা	WB/01/004/318424 ফটো উপলব্ধ	318 নাম : প্রদীপ কুমার নন্দী পিতার নাম: গজেন্দ্র নন্দী বাড়ির নং : n0061 বয়স : 60 লিঙ্গ : পুরুষ	WB/01/004/318166 ফটো উপলব্ধ
319 নাম : প্রনতি নন্দী স্বামীর নাম: শিশির নন্দী বাড়ির নং : n0182 বয়স : 63 লিঙ্গ : মহিলা	WB/01/004/318599 ফটো উপলব্ধ	Q 320 নাম : চীনুরানী পাল স্বামীর নাম: প্রফুল্ল পাল বাড়ির নং : 185 বয়স : 56 লিঙ্গ : মহিলা	UHI1472810 ফটো উপলব্ধ	321 নাম : বিশ্বজিৎ নন্দী পিতার নাম: প্রদীপ নন্দী বাড়ির নং : n0061 বয়স : 40 লিঙ্গ : পুরুষ	LZL2376622 ফটো উপলব্ধ
322 নাম : শিশির নন্দী পিতার নাম: ক্ষিতীশ নন্দী বাড়ির নং : n0182 বয়স : 73 লিঙ্গ : পুরুষ	WB/01/004/318387 ফটো উপলব্ধ	Q 323 নাম : অনুপ পাল পিতার নাম: অনিল পাল বাড়ির নং : এন000185 বয়স : 22 লিঙ্গ : পুরুষ	UHI2918977 ফটো উপলব্ধ	324 নাম : সুষমা দত্ত পিতার নাম: সুনীল দত্ত বাড়ির নং : এন0061 বয়স : 27 লিঙ্গ : মহিলা	UHI2333102 ফটো উপলব্ধ
325 নাম : পূর্ণিমা নন্দী পিতার নাম: প্রদীপ কুমার নন্দী বাড়ির নং : n0244 বয়স : 39 লিঙ্গ : মহিলা	UHI1366798 ফটো উপলব্ধ	Q 326 নাম : অনিল চন্দ্র পাল পিতার নাম: গুরুচরণ রু পাল বাড়ির নং : 185 বয়স : 41 লিঙ্গ : পুরুষ	LZL2574150 ফটো উপলব্ধ	327 নাম : সুদীপ নন্দী পিতার নাম: প্রদীপ কুমার নন্দী বাড়ির নং : n0061 বয়স : 36 লিঙ্গ : পুরুষ	UHI1472315 ফটো উপলব্ধ
328 নাম : অনুপ কুমার ধর পিতার নাম: অমল কুমার ধর বাড়ির নং : n0061 বয়স : 33 লিঙ্গ : পুরুষ	UHI1583988 ফটো উপলব্ধ	329 নাম : কৃষ্ণা নন্দী (মিত্র) স্বামীর নাম: গোপাল নন্দী বাড়ির নং : n0182 বয়স : 65 লিঙ্গ : মহিলা	UHI3010066 ফটো উপলব্ধ	330 নাম : মৌমিতা রায় নন্দী স্বামীর নাম: বিশ্বজিৎ নন্দী বাড়ির নং : কোনামাঙ্গী বয়স : 36 লিঙ্গ : মহিলা	UHI2176659 ফটো উপলব্ধ



বিধানসভা নির্বাচনক্ষেত্রের নং, নাম : 3-কুচবিহার উত্তর
ভাগ নং, নাম : 1-মহিষবাথান প্রথম খন্ড মৌজা (অংশ)

331	UHI1826718	ফটো উপলব্ধ	332	UHI1675107	ফটো উপলব্ধ	333	WB/01/005/078658	ফটো উপলব্ধ
নাম : পুরবী দাস পিতার নাম: মদনচন্দ্র দাস বাড়ির নং : এন0182 বয়স : 31 লিঙ্গ : মহিলা			নাম : শুভদ্বীপ নন্দী পিতার নাম: শিশির কুমার নন্দী বাড়ির নং : n0182 বয়স : 32 লিঙ্গ : পুরুষ			নাম : বাসনা নন্দী (সরকার) স্বামীর নাম: নেপাল নন্দী বাড়ির নং : n0233 বয়স : 54 লিঙ্গ : মহিলা		
334	UHI1674746	ফটো উপলব্ধ	335	UHI2176378	ফটো উপলব্ধ	336	LZL2376648	ফটো উপলব্ধ
নাম : প্রিয়বালা পন্ডিড (দাস) স্বামীর নাম: জীবন কৃষ্ণ পন্ডিড বাড়ির নং : n0098 বয়স : 38 লিঙ্গ : মহিলা			নাম : তাপসি পন্ডিড(বিস্বাস) স্বামীর নাম: প্রান কৃষ্ণ পন্ডিড বাড়ির নং : n0098 বয়স : 37 লিঙ্গ : মহিলা			নাম : প্রান কৃষ্ণ পন্ডিড পিতার নাম: জগদীশ পন্ডিড বাড়ির নং : n0098 বয়স : 42 লিঙ্গ : পুরুষ		
337	UHI2349744	ফটো উপলব্ধ	338	LZL2113231	ফটো উপলব্ধ	339	LZL2772424	ফটো উপলব্ধ
নাম : দুর্গা পন্ডিড স্বামীর নাম: জগদীশ পন্ডিড বাড়ির নং : n0098 বয়স : 65 লিঙ্গ : মহিলা			নাম : জীবন কৃষ্ণ পন্ডিড পিতার নাম: জগদীশ পন্ডিড বাড়ির নং : n0098 বয়স : 43 লিঙ্গ : পুরুষ			নাম : মীঠুন পন্ডিড পিতার নাম: জগদীশ পন্ডিড বাড়ির নং : n0098 বয়স : 37 লিঙ্গ : পুরুষ		
340	UHI2937878	ফটো উপলব্ধ	341	LZL1442920	ফটো উপলব্ধ	342	LZL2772119	ফটো উপলব্ধ
নাম : রিয়া পন্ডিড পিতার নাম: জীবন কৃষ্ণ পন্ডিড বাড়ির নং : এন0098 বয়স : 20 লিঙ্গ : মহিলা			নাম : মুনাল পন্ডিড পিতার নাম: রাখাল চন্দ্র পন্ডিড বাড়ির নং : n0083 বয়স : 46 লিঙ্গ : পুরুষ			নাম : টুঙ্গা পন্ডিড (শর্মা) স্বামীর নাম: সঞ্জিত পন্ডিড বাড়ির নং : n0105 বয়স : 38 লিঙ্গ : মহিলা		
343	UHI1584150	ফটো উপলব্ধ	344	UHI1334465	ফটো উপলব্ধ	345	UHI2737237	ফটো উপলব্ধ
নাম : রুস্পা পন্ডিড পিতার নাম: গৌরঙ্গ পন্ডিড বাড়ির নং : n0106 বয়স : 36 লিঙ্গ : মহিলা			নাম : জয়ন্ত পন্ডিড পিতার নাম: পরিতোষ পন্ডিড বাড়ির নং : n0084 বয়স : 39 লিঙ্গ : পুরুষ			নাম : দেবশীষ পন্ডিড পিতার নাম: দ্বিজেন পন্ডিড বাড়ির নং : এন00104 বয়স : 24 লিঙ্গ : পুরুষ		
346	UHI2737377	ফটো উপলব্ধ	347	LZL2579019	ফটো উপলব্ধ	348	LZL2574226	ফটো উপলব্ধ
নাম : সন্তপর্ণা পন্ডিড পিতার নাম: উত্তম পন্ডিড বাড়ির নং : এন0000 বয়স : 23 লিঙ্গ : মহিলা			নাম : রুমা পন্ডিড অধিকারী স্বামীর নাম: গনেশ অধিকারী বাড়ির নং : - বয়স : 40 লিঙ্গ : মহিলা			নাম : ময়না পন্ডিড স্বামীর নাম: উৎপল পন্ডিড বাড়ির নং : 108 বয়স : 42 লিঙ্গ : মহিলা		
349	WB/01/004/318050	ফটো উপলব্ধ	350	WB/01/004/318523	ফটো উপলব্ধ	351	UHI1938323	ফটো উপলব্ধ
নাম : গৌরঙ্গ পন্ডিড পিতার নাম: যোগেশ পন্ডিড বাড়ির নং : n0106 বয়স : 68 লিঙ্গ : পুরুষ			নাম : গঙ্গা পন্ডিড পিতার নাম: যোগেশ পন্ডিড বাড়ির নং : n0105 বয়স : 66 লিঙ্গ : পুরুষ			নাম : স্বর্নসীতা পন্ডিড পিতার নাম: আকাশ পন্ডিড বাড়ির নং : n0085 বয়স : 31 লিঙ্গ : মহিলা		
352	UHI1334374	ফটো উপলব্ধ	353	WB/01/004/318219	ফটো উপলব্ধ	354	UHI1675016	ফটো উপলব্ধ
নাম : সুশান্ত পন্ডিড পিতার নাম: গৌরঙ্গ পন্ডিড বাড়ির নং : n0084 বয়স : 40 লিঙ্গ : পুরুষ			নাম : রত্না পন্ডিড স্বামীর নাম: গৌরঙ্গ পন্ডিড বাড়ির নং : n0106 বয়স : 61 লিঙ্গ : মহিলা			নাম : দীপঙ্কর পন্ডিড পিতার নাম: গৌরঙ্গ পন্ডিড বাড়ির নং : n0106 বয়স : 34 লিঙ্গ : পুরুষ		
355	LZL2377414	ফটো উপলব্ধ	356	LZL2113884	ফটো উপলব্ধ	357	LZL2377265	ফটো উপলব্ধ
নাম : ভাস্কর পন্ডিড পিতার নাম: রাখাল পন্ডিড বাড়ির নং : n0083 বয়স : 40 লিঙ্গ : পুরুষ			নাম : অনিতা পন্ডিড স্বামীর নাম: দ্বিজেন পন্ডিড বাড়ির নং : n0104 বয়স : 46 লিঙ্গ : মহিলা			নাম : সঞ্জিত পন্ডিড পিতার নাম: গঙ্গা পন্ডিড বাড়ির নং : n0105 বয়স : 40 লিঙ্গ : পুরুষ		
358	UHI2916922	ফটো উপলব্ধ	359	LZL2113207	ফটো উপলব্ধ	Q	360	LZL2376630
নাম : জয়শ্রী সরকার পিতার নাম: হরিশচন্দ্র সরকার বাড়ির নং : মহিষবাথান বয়স : 35 লিঙ্গ : মহিলা			নাম : উৎপল পন্ডিড পিতার নাম: গঙ্গাচরণ পন্ডিড বাড়ির নং : n0105 বয়স : 47 লিঙ্গ : পুরুষ			নাম : স্বপন পন্ডিড পিতার নাম: অনিল পন্ডিড বাড়ির নং : বয়স : 43 লিঙ্গ : পুরুষ		

361 নাম : অক্ষয় পণ্ডিত পিতার নাম: আকাশ পণ্ডিত বাড়ির নং : এন০০৮৫ বয়স : 25 লিঙ্গ : পুরুষ	UHI2435139 ফটো উপলব্ধ	362 নাম : প্রদীপ পণ্ডিত পিতার নাম: যোগেশ পণ্ডিত বাড়ির নং : n0398 বয়স : 60 লিঙ্গ : পুরুষ	UHI2910172 ফটো উপলব্ধ	Q 363 নাম : রূপসা পণ্ডিত পিতার নাম: সুজিত পণ্ডিত বাড়ির নং : এন0106 বয়স : 21 লিঙ্গ : মহিলা	UHI2860443 ফটো উপলব্ধ
364 নাম : আকাশ পণ্ডিত পিতার নাম: সুবোধ পণ্ডিত বাড়ির নং : n0085 বয়স : 59 লিঙ্গ : পুরুষ	RJ/19/121/417620 ফটো উপলব্ধ	365 নাম : মেহাশীষ পণ্ডিত পিতার নাম: উৎপল পণ্ডিত বাড়ির নং : এন0105 বয়স : 23 লিঙ্গ : পুরুষ	UHI2737104 ফটো উপলব্ধ	366 নাম : প্রার্থনা পণ্ডিত স্বামীর নাম: স্বপন পণ্ডিত বাড়ির নং : n0106 বয়স : 40 লিঙ্গ : মহিলা	LZL2377224 ফটো উপলব্ধ
367 নাম : বুলি পণ্ডিত স্বামীর নাম: দীপাঙ্কর পণ্ডিত বাড়ির নং : n0106 বয়স : 29 লিঙ্গ : মহিলা	UHI2176451 ফটো উপলব্ধ	Q 368 নাম : সুরজিৎ পণ্ডিত পিতার নাম: স্বপন পণ্ডিত বাড়ির নং : এন001106 বয়স : 24 লিঙ্গ : পুরুষ	UHI2783074 ফটো উপলব্ধ	369 নাম : দুলালী দেবনাথ পণ্ডিত স্বামীর নাম: পিন্টু পণ্ডিত বাড়ির নং : n0398 বয়স : 35 লিঙ্গ : মহিলা	UHI2068419 ফটো উপলব্ধ
370 নাম : নমিতা পণ্ডিত (দেবনাথ) স্বামীর নাম: সুজিত পণ্ডিত বাড়ির নং : n0106 বয়স : 48 লিঙ্গ : মহিলা	UHI1674845 ফটো উপলব্ধ	371 নাম : মাধবী পণ্ডিত পিতার নাম: রাম চন্দ্র পণ্ডিত বাড়ির নং : এন0100 বয়স : 26 লিঙ্গ : মহিলা	UHI2500858 ফটো উপলব্ধ	372 নাম : নান্টু পণ্ডিত পিতার নাম: প্রদীপ পণ্ডিত বাড়ির নং : n0398 বয়স : 36 লিঙ্গ : পুরুষ	UHI0962795 ফটো উপলব্ধ
Q 373 নাম : সুজিত পণ্ডিত পিতার নাম: অনিল পণ্ডিত বাড়ির নং : বয়স : 38 লিঙ্গ : পুরুষ	UHI1938158 ফটো উপলব্ধ	374 নাম : পিন্টু পণ্ডিত পিতার নাম: প্রদীপ পণ্ডিত বাড়ির নং : n0398 বয়স : 39 লিঙ্গ : পুরুষ	LZL2772382 ফটো উপলব্ধ	375 নাম : প্রতিমা পণ্ডিত স্বামীর নাম: প্রদীপ পণ্ডিত বাড়ির নং : n0398 বয়স : 56 লিঙ্গ : মহিলা	UHI2910156 ফটো উপলব্ধ
Q 376 নাম : পিংকি পণ্ডিত পিতার নাম: সুজিত পণ্ডিত বাড়ির নং : এন001106 বয়স : 20 লিঙ্গ : মহিলা	UHI2938074 ফটো উপলব্ধ	377 নাম : পুষ্পরানী পণ্ডিত স্বামীর নাম: রাখাল পণ্ডিত বাড়ির নং : n0083 বয়স : 83 লিঙ্গ : মহিলা	WB/01/004/318133 ফটো উপলব্ধ	378 নাম : অঞ্জনা পণ্ডিত পিতার নাম: রাখাল পণ্ডিত বাড়ির নং : n0083 বয়স : 54 লিঙ্গ : মহিলা	WB/01/004/318138 ফটো উপলব্ধ
379 নাম : দেবদুলাল পণ্ডিত পিতার নাম: রাখাল পণ্ডিত বাড়ির নং : n0083 বয়স : 50 লিঙ্গ : পুরুষ	WB/01/004/318466 ফটো উপলব্ধ	380 নাম : প্রসেনজিৎ পণ্ডিত মায়ের নাম: রামচন্দ্র পণ্ডিত বাড়ির নং : n0100 বয়স : 30 লিঙ্গ : পুরুষ	UHI2068302 ফটো উপলব্ধ	381 নাম : দ্বিজেন পণ্ডিত পিতার নাম: ধীরেন্দ্র পণ্ডিত বাড়ির নং : n0104 বয়স : 57 লিঙ্গ : পুরুষ	WB/01/004/318620 ফটো উপলব্ধ
382 নাম : লতিকা পণ্ডিত স্বামীর নাম: গঙ্গাচরন পণ্ডিত বাড়ির নং : n0105 বয়স : 63 লিঙ্গ : মহিলা	UHI2656932 ফটো উপলব্ধ	383 নাম : মল্লিকা পণ্ডিত স্বামীর নাম: আকাশ পণ্ডিত বাড়ির নং : n0085 বয়স : 53 লিঙ্গ : মহিলা	RJ/19/121/0417835 ফটো উপলব্ধ	384 নাম : লক্ষী পণ্ডিত স্বামীর নাম: উত্তম পণ্ডিত বাড়ির নং : n0105 বয়স : 45 লিঙ্গ : মহিলা	LZL1442045 ফটো উপলব্ধ
385 নাম : সুভাষিষ পণ্ডিত পিতার নাম: সঞ্জীত পণ্ডিত বাড়ির নং : এন0000 বয়স : 21 লিঙ্গ : পুরুষ	UHI2969897 ফটো উপলব্ধ	386 নাম : রামচন্দ্র পণ্ডিত পিতার নাম: ধীরেন্দ্র চন্দ্র পণ্ডিত বাড়ির নং : n0100 বয়স : 65 লিঙ্গ : পুরুষ	WB/01/004/318669 ফটো উপলব্ধ	387 নাম : লীলা পণ্ডিত স্বামীর নাম: পরিতোষ পণ্ডিত বাড়ির নং : n0084 বয়স : 66 লিঙ্গ : মহিলা	WB/01/004/318613 ফটো উপলব্ধ
388 নাম : পরিতোষ পণ্ডিত পিতার নাম: ক্ষিতিশ পণ্ডিত বাড়ির নং : n0084 বয়স : 76 লিঙ্গ : পুরুষ	WB/01/004/318172 ফটো উপলব্ধ	389 নাম : মঞ্জিলা পারভিন পিতার নাম: ফজরুল হক বাড়ির নং : N00149 বয়স : 25 লিঙ্গ : মহিলা	UHI2682565 ফটো উপলব্ধ	Q 390 নাম : সুরজনী পাল স্বামীর নাম: উপেন্দ্র চন্দ্র পাল বাড়ির নং : বয়স : 81 লিঙ্গ : মহিলা	UHI2068195 ফটো উপলব্ধ

391 নাম : সুজন কুমার পাল পিতার নাম: সুজিত পাল বাড়ির নং : n0124 বয়স : 38 লিঙ্গ : পুরুষ	LZL2772226 ফটো উপলব্ধ	392 নাম : বিনা পাল স্বামীর নাম: সঞ্জিত পাল বাড়ির নং : n0177 বয়স : 45 লিঙ্গ : মহিলা	LZL2113264 ফটো উপলব্ধ	393 নাম : চারুবালা পাল স্বামীর নাম: হরদয়াল পাল বাড়ির নং : 230 বয়স : 83 লিঙ্গ : মহিলা	UHI1674738 ফটো উপলব্ধ
394 নাম : নরেন্দ্র পাল পিতার নাম: হরদয়াল পাল বাড়ির নং : 230 বয়স : 47 লিঙ্গ : পুরুষ	LZL2688919 ফটো উপলব্ধ	395 নাম : তরুণতা পাল স্বামীর নাম: নরেন্দ্র পাল বাড়ির নং : n0227 বয়স : 40 লিঙ্গ : মহিলা	KDC2282655 ফটো উপলব্ধ	Q 396 নাম : গোপাল পাল পিতার নাম: লক্ষ্মণ পাল বাড়ির নং : বয়স : 29 লিঙ্গ : পুরুষ	UHI2068294 ফটো উপলব্ধ
397 নাম : অজিত পাল পিতার নাম: বীরেন্দ্র পাল বাড়ির নং : n0082 বয়স : 46 লিঙ্গ : পুরুষ	LZL2113272 ফটো উপলব্ধ	398 নাম : উত্তম পাল পিতার নাম: পঞ্চনন্দ পাল বাড়ির নং : n0090 বয়স : 42 লিঙ্গ : পুরুষ	LZL2376671 ফটো উপলব্ধ	399 নাম : বর্নালী পাল পিতার নাম: সুবল পাল বাড়ির নং : এন0081 বয়স : 25 লিঙ্গ : মহিলা	UHI2452688 ফটো উপলব্ধ
400 নাম : সন্ধ্যা পাল স্বামীর নাম: রঞ্জিত পাল বাড়ির নং : n0095 বয়স : 53 লিঙ্গ : মহিলা	WB/01/004/318013 ফটো উপলব্ধ	401 নাম : সঞ্জিত পাল পিতার নাম: নগেন্দ্র পাল বাড়ির নং : n0095 বয়স : 51 লিঙ্গ : পুরুষ	WB/01/004/318518 ফটো উপলব্ধ	402 নাম : প্রশান্ত পাল পিতার নাম: সুজিত কুমার পাল বাড়ির নং : এন0124 বয়স : 24 লিঙ্গ : পুরুষ	UHI2737120 ফটো উপলব্ধ
403 নাম : সখিতা পাল পিতার নাম: সঞ্জিত পাল বাড়ির নং : এন00095 বয়স : 22 লিঙ্গ : মহিলা	UHI2783017 ফটো উপলব্ধ	404 নাম : মিহির পাল পিতার নাম: প্রতুল চন্দ্র পাল বাড়ির নং : এনএইচএন বয়স : 60 লিঙ্গ : পুরুষ	WB/01/004/282543 ফটো উপলব্ধ	405 নাম : রতিশ পাল পিতার নাম: নগেন্দ্র চন্দ্র পাল বাড়ির নং : n0095 বয়স : 42 লিঙ্গ : পুরুষ	LZL2113280 ফটো উপলব্ধ
406 নাম : শশু পাল পিতার নাম: নগেন্দ্র চন্দ্র পাল বাড়ির নং : n0095 বয়স : 40 লিঙ্গ : পুরুষ	LZL2377323 ফটো উপলব্ধ	Q 407 নাম : চন্দনা পাল পিতার নাম: প্রফুল্ল পাল বাড়ির নং : N0240 বয়স : 24 লিঙ্গ : মহিলা	UHI2652071 ফটো উপলব্ধ	408 নাম : পার্বতীরানী পাল স্বামীর নাম: মানিক পাল বাড়ির নং : n0154 বয়স : 59 লিঙ্গ : মহিলা	WB/01/004/318083 ফটো উপলব্ধ
409 নাম : আশুতোষ পাল পিতার নাম: মানিক চন্দ্র পাল বাড়ির নং : n0154 বয়স : 36 লিঙ্গ : পুরুষ	UHI0963223 ফটো উপলব্ধ	410 নাম : নিমাই পাল পিতার নাম: মরন পাল বাড়ির নং : n0220 বয়স : 40 লিঙ্গ : পুরুষ	UHI1472802 ফটো উপলব্ধ	411 নাম : সাধনা পাল স্বামীর নাম: বীরেন্দ্র পাল বাড়ির নং : n0228 বয়স : 68 লিঙ্গ : মহিলা	WB/01/004/318010 ফটো উপলব্ধ
412 নাম : অসিত পাল পিতার নাম: বীরেন্দ্র পাল বাড়ির নং : n0082 বয়স : 51 লিঙ্গ : পুরুষ	LZL1466788 ফটো উপলব্ধ	# 413 নাম : সঙ্গীতা পাল পিতার নাম: ইন্দ্রজিত পাল বাড়ির নং : এন00095 বয়স : 22 লিঙ্গ : মহিলা	UHI2782803 ফটো উপলব্ধ	414 নাম : বীরেন্দ্র পাল পিতার নাম: পঞ্চানন পাল বাড়ির নং : n0082 বয়স : 69 লিঙ্গ : পুরুষ	WB/01/004/318141 ফটো উপলব্ধ
Q 415 নাম : প্রদীপ পাল পিতার নাম: কালিচরন পাল বাড়ির নং : বয়স : 46 লিঙ্গ : পুরুষ	LZL2377190 ফটো উপলব্ধ	416 নাম : লক্ষন চন্দ্র পাল পিতার নাম: গুরুচরন পাল বাড়ির নং : n0240 বয়স : 60 লিঙ্গ : পুরুষ	UHI0963074 ফটো উপলব্ধ	Q 417 নাম : জয়চরন পাল পিতার নাম: কালিচরন পাল বাড়ির নং : বয়স : 44 লিঙ্গ : পুরুষ	LZL2772671 ফটো উপলব্ধ
418 নাম : রত্না বর্মন পিতার নাম: হরিপদ বর্মন বাড়ির নং : 231 বয়স : 53 লিঙ্গ : মহিলা	LZL0626291 ফটো উপলব্ধ	419 নাম : তাপসী পাল স্বামীর নাম: বিমল চন্দ্র পাল বাড়ির নং : n0228 বয়স : 37 লিঙ্গ : মহিলা	UHI1472570 ফটো উপলব্ধ	420 নাম : পল্লব কুমার পাল পিতার নাম: প্রদীপ পাল বাড়ির নং : না বয়স : 27 লিঙ্গ : পুরুষ	UHI2839892 ফটো উপলব্ধ



421	LZL2113298	নাম : প্রদীপ পাল পিতার নাম: নগেন্দ্রচন্দ্র পাল বাড়ির নং : n0095 বয়স : 46 লিঙ্গ : পুরুষ	ফটো উপলব্ধ	422	UHI0963058	নাম : শীতল পাল পিতার নাম: উপেন্দ্র পাল বাড়ির নং : n0124 বয়স : 36 লিঙ্গ : পুরুষ	ফটো উপলব্ধ	423	WB/01/004/318373	নাম : সুজিত পাল পিতার নাম: উপেন্দ্র পাল বাড়ির নং : n0124 বয়স : 59 লিঙ্গ : পুরুষ	ফটো উপলব্ধ
424	UHI1808930	নাম : শঙ্করী পাল স্বামীর নাম: নিতাই পাল বাড়ির নং : n0124 বয়স : 31 লিঙ্গ : মহিলা	ফটো উপলব্ধ	425	UHI2737245	নাম : শুভঙ্কর পাল পিতার নাম: সুবল পাল বাড়ির নং : এন0081 বয়স : 24 লিঙ্গ : পুরুষ	ফটো উপলব্ধ	Q 426	LZL2688760	নাম : সুবল পাল পিতার নাম: গুরুচরণ পাল বাড়ির নং : 98 বয়স : 39 লিঙ্গ : পুরুষ	ফটো উপলব্ধ
427	UHI2068245	নাম : সুনীতি পাল স্বামীর নাম: সুবল পাল বাড়ির নং : 98 বয়স : 37 লিঙ্গ : মহিলা	ফটো উপলব্ধ	428	LZL2113249	নাম : সুধন পাল পিতার নাম: উপেন্দ্র চন্দ্র পাল বাড়ির নং : n0124 বয়স : 43 লিঙ্গ : পুরুষ	ফটো উপলব্ধ	429	LZL2772234	নাম : নিতাই পাল পিতার নাম: উপেন্দ্র চন্দ্র পাল বাড়ির নং : n0124 বয়স : 37 লিঙ্গ : পুরুষ	ফটো উপলব্ধ
430	WB/01/004/318168	নাম : আয়ান রানী পাল স্বামীর নাম: সুজিত পাল বাড়ির নং : n0124 বয়স : 53 লিঙ্গ : মহিলা	ফটো উপলব্ধ	431	ZRS1289032	নাম : সুইটি পাল স্বামীর নাম: শ্যামল পাল বাড়ির নং : n0081 বয়স : 34 লিঙ্গ : মহিলা	ফটো উপলব্ধ	432	UHI2379915	নাম : অজয় পাল পিতার নাম: বীরেন্দ্র চন্দ্র পাল বাড়ির নং : n0228 বয়স : 38 লিঙ্গ : পুরুষ	ফটো উপলব্ধ
433	UHI2434983	নাম : অভিসেক পাল পিতার নাম: সঞ্জিত পাল বাড়ির নং : n0095 বয়স : 26 লিঙ্গ : পুরুষ	ফটো উপলব্ধ	434	UHI2176667	নাম : মৌসুমী পাল স্বামীর নাম: রাতিশ পাল বাড়ির নং : n0095 বয়স : 34 লিঙ্গ : মহিলা	ফটো উপলব্ধ	Q 435	UHI1334531	নাম : কানাই পাল পিতার নাম: মরন পাল বাড়ির নং : বয়স : 44 লিঙ্গ : পুরুষ	ফটো উপলব্ধ
436	UHI2068286	নাম : বিলাসী পাল স্বামীর নাম: লক্ষ্মণ পাল বাড়ির নং : n0140 বয়স : 40 লিঙ্গ : মহিলা	ফটো উপলব্ধ	437	UHI2782035	নাম : দেবশীষ পাল পিতার নাম: সঞ্জিত পাল বাড়ির নং : এন00095 বয়স : 23 লিঙ্গ : পুরুষ	ফটো উপলব্ধ	438	UHI2099620	নাম : রাধারানী পাল স্বামীর নাম: কানাই পাল বাড়ির নং : n0220 বয়স : 49 লিঙ্গ : মহিলা	ফটো উপলব্ধ
439	WB/01/004/318027	নাম : শোভারানী পাল স্বামীর নাম: সুরেন্দ্র পাল বাড়ির নং : n0092 বয়স : 71 লিঙ্গ : মহিলা	ফটো উপলব্ধ	440	WB/01/004/318221	নাম : রঞ্জিত পাল পিতার নাম: নগেন্দ্র পাল বাড়ির নং : n0095 বয়স : 59 লিঙ্গ : পুরুষ	ফটো উপলব্ধ	441	UHI2068310	নাম : দিপালী পাল স্বামীর নাম: প্রদীপ পাল বাড়ির নং : n0095 বয়স : 36 লিঙ্গ : মহিলা	ফটো উপলব্ধ
442	UHI1334473	নাম : চন্দনা পাল স্বামীর নাম: সঞ্জিত পাল বাড়ির নং : n0095 বয়স : 37 লিঙ্গ : মহিলা	ফটো উপলব্ধ	443	WB/01/004/318575	নাম : বিশাখা পাল স্বামীর নাম: জীবন পাল বাড়ির নং : n0176 বয়স : 57 লিঙ্গ : মহিলা	ফটো উপলব্ধ	444	WB/01/004/318161	নাম : সঞ্জিত পাল পিতার নাম: প্রফুল্ল পাল বাড়ির নং : n0177 বয়স : 51 লিঙ্গ : পুরুষ	ফটো উপলব্ধ
445	WB/01/004/318217	নাম : মানিক পাল পিতার নাম: যোগেশ পাল বাড়ির নং : n0154 বয়স : 66 লিঙ্গ : পুরুষ	ফটো উপলব্ধ	446	UHI1334481	নাম : নুপুর পাল স্বামীর নাম: সুবল পাল বাড়ির নং : n0081 বয়স : 31 লিঙ্গ : মহিলা	ফটো উপলব্ধ	447	LZL1466739	নাম : বিমল পাল মায়ের নাম: সাধনা পাল বাড়ির নং : n0081 বয়স : 47 লিঙ্গ : পুরুষ	ফটো উপলব্ধ
448	UHI2584316	নাম : বীন্দরানী পাল স্বামীর নাম: বীরেন্দ্র পাল বাড়ির নং : n0082 বয়স : 61 লিঙ্গ : মহিলা	ফটো উপলব্ধ	449	UHI2068427	নাম : ঝর্ণা দাস পাল স্বামীর নাম: প্রদীপ পাল বাড়ির নং : n0090 বয়স : 37 লিঙ্গ : মহিলা	ফটো উপলব্ধ	450	LZL2828069	নাম : শিল্পী পাল স্বামীর নাম: ইন্দ্রজিত পাল বাড়ির নং : n0095 বয়স : 39 লিঙ্গ : মহিলা	ফটো উপলব্ধ

451 নাম : রুপালী পাল স্বামীর নাম : প্রদীপ পাল বাড়ির নং : n0062 বয়স : 37 লিঙ্গ : মহিলা	LZL2827970 ফটো উপলব্ধ	452 নাম : সুবল পাল স্বামীর নাম : সাধনা পাল বাড়ির নং : n0081 বয়স : 51 লিঙ্গ : পুরুষ	WB/01/004/318145 ফটো উপলব্ধ	453 নাম : শ্যামল পাল স্বামীর নাম : সাধনা পাল বাড়ির নং : n0081 বয়স : 43 লিঙ্গ : পুরুষ	LZL2113314 ফটো উপলব্ধ
454 নাম : সোমা পাল (দে) স্বামীর নাম : গৌতম পাল বাড়ির নং : n0090 বয়স : 41 লিঙ্গ : মহিলা	LZL2574390 ফটো উপলব্ধ	455 নাম : প্রদীপ পাল পিতার নাম : পঞ্চানন পাল বাড়ির নং : n0090 বয়স : 47 লিঙ্গ : পুরুষ	LZL1466358 ফটো উপলব্ধ	456 নাম : পুষ্প পাল স্বামীর নাম : সুধন পাল বাড়ির নং : n0124 বয়স : 39 লিঙ্গ : মহিলা	LZL2772267 ফটো উপলব্ধ
457 নাম : বিথীকা পাল পিতার নাম : গণেশ পাল বাড়ির নং : এন0091 বয়স : 21 লিঙ্গ : মহিলা	UHI2860419 ফটো উপলব্ধ	458 নাম : সুব্রত পাল পিতার নাম : নরেন্দ্র পাল বাড়ির নং : n0227 বয়স : 27 লিঙ্গ : পুরুষ	UHI2349827 ফটো উপলব্ধ	459 নাম : সুভজিৎ পাল পিতার নাম : বিবেকানন্দ পাল বাড়ির নং : 95 বয়স : 22 লিঙ্গ : পুরুষ	UHI2807600 ফটো উপলব্ধ
460 নাম : নিত্যানন্দ পাল পিতার নাম : সুরেন্দ্র চন্দ্র পাল বাড়ির নং : n0092 বয়স : 50 লিঙ্গ : পুরুষ	UHI2592228 ফটো উপলব্ধ	461 নাম : সোমা পাল পিতার নাম : সুজীত পাল বাড়ির নং : এন0124 বয়স : 26 লিঙ্গ : মহিলা	UHI2452647 ফটো উপলব্ধ	462 নাম : সুমিত্রা পাল স্বামীর নাম : গণেশ পাল বাড়ির নং : 94 বয়স : 42 লিঙ্গ : মহিলা	LZL2574374 ফটো উপলব্ধ
463 নাম : ইন্দ্রজিত পাল পিতার নাম : নরেন্দ্র পাল বাড়ির নং : n0095 বয়স : 54 লিঙ্গ : পুরুষ	UHI2590735 ফটো উপলব্ধ	464 নাম : রাজীব পাল পিতার নাম : মিহির পাল বাড়ির নং : n0337 বয়স : 27 লিঙ্গ : পুরুষ	UHI2384303 ফটো উপলব্ধ	465 নাম : মুক্তা পাল স্বামীর নাম : নিত্যানন্দ পাল বাড়ির নং : n0092 বয়স : 46 লিঙ্গ : মহিলা	LZL2424786 ফটো উপলব্ধ
466 নাম : বিনয় পাল পিতার নাম : নরেন্দ্র পাল বাড়ির নং : এন0230 বয়স : 21 লিঙ্গ : পুরুষ	UHI2874345 ফটো উপলব্ধ	467 নাম : বিরদা পাল স্বামীর নাম : জয় চরন পাল বাড়ির নং : n0081 বয়স : 50 লিঙ্গ : মহিলা	UHI2349835 ফটো উপলব্ধ	468 নাম : নমিতা পাল স্বামীর নাম : অসিত পাল বাড়ির নং : n0082 বয়স : 35 লিঙ্গ : মহিলা	UHI2068344 ফটো উপলব্ধ
469 নাম : গৌতম পাল পিতার নাম : পঞ্চানন্দ পাল বাড়ির নং : n0090 বয়স : 42 লিঙ্গ : পুরুষ	LZL2113306 ফটো উপলব্ধ	470 নাম : গণেশ পাল পিতার নাম : রমেশ পাল বাড়ির নং : n0091 বয়স : 56 লিঙ্গ : পুরুষ	WB/01/004/318037 ফটো উপলব্ধ	Q 471 নাম : অমৃত পাল পিতার নাম : কানাই পাল বাড়ির নং : এন0220 বয়স : 25 লিঙ্গ : পুরুষ	UHI2435188 ফটো উপলব্ধ
472 নাম : সুমিতা পাল স্বামীর নাম : বিবেকানন্দ পাল বাড়ির নং : 95 বয়স : 40 লিঙ্গ : মহিলা	LZL2574358 ফটো উপলব্ধ	473 নাম : বাসন্তি পাল স্বামীর নাম : নরেন্দ্র পাল বাড়ির নং : n0095 বয়স : 76 লিঙ্গ : মহিলা	WB/01/004/318462 ফটো উপলব্ধ	474 নাম : সুশান্ত পাল পিতার নাম : রঞ্জিত পাল বাড়ির নং : n0095 বয়স : 37 লিঙ্গ : পুরুষ	LZL2827962 ফটো উপলব্ধ
475 নাম : অমিত চট্টোপাধ্যায় পিতার নাম : শিবশংকর চট্টোপাধ্যায় বাড়ির নং : N0220 বয়স : 42 লিঙ্গ : পুরুষ	JVP2206381 ফটো উপলব্ধ	Q 476 নাম : প্রবীত্র পাল পিতার নাম : কানাই পাল বাড়ির নং : সি/ও- কানাই পাল বয়স : 20 লিঙ্গ : পুরুষ	UHI3017274 ফটো উপলব্ধ	Q 477 নাম : প্রেমানন্দ পাল পিতার নাম : প্রফুল্ল পাল বাড়ির নং : বয়স : 27 লিঙ্গ : পুরুষ	UHI2349801 ফটো উপলব্ধ
478 নাম : রুপালী পাল (বিশ্বাস) স্বামীর নাম : নিমাই পাল বাড়ির নং : n0237 বয়স : 38 লিঙ্গ : মহিলা	LZL2827988 ফটো উপলব্ধ	479 নাম : রুপা পাল চন্দ স্বামীর নাম : খোকন চন্দ বাড়ির নং : n0317 বয়স : 28 লিঙ্গ : মহিলা	UHI2351047 ফটো উপলব্ধ	480 নাম : নমিতা পাল সরকার স্বামীর নাম : উজ্জল সরকার বাড়ির নং : n0303 বয়স : 40 লিঙ্গ : মহিলা	UHI0996157 ফটো উপলব্ধ

481 নাম : তপন কুমার বনিক পিতার নাম: সুকুমার বনিক বাড়ির নং : n0256 বয়স : 68 লিঙ্গ : পুরুষ	UHI1583889 ফটো উপলব্ধ	482 নাম : ফলেশ্বরী বর্মণ স্বামীর নাম: বুদ্ধেশ্বর বর্মণ বাড়ির নং : এনএইচএন বয়স : 51 লিঙ্গ : মহিলা	UHI1937622 ফটো উপলব্ধ	483 নাম : জ্যোতির্ময় বর্মণ পিতার নাম: কনক কুমার বর্মণ বাড়ির নং : n0002 বয়স : 41 লিঙ্গ : পুরুষ	LZL2261493 ফটো উপলব্ধ
484 নাম : সুধা বর্মণ স্বামীর নাম: মহেন্দ্র বর্মণ বাড়ির নং : n0399 বয়স : 59 লিঙ্গ : মহিলা	WB/01/004/318237 ফটো উপলব্ধ	485 নাম : রেবা বর্মণ স্বামীর নাম: হীরেন বর্মণ বাড়ির নং : n0034 বয়স : 54 লিঙ্গ : মহিলা	WB/01/004/318242 ফটো উপলব্ধ	486 নাম : সবিতা বর্মণ স্বামীর নাম: নিরুপম বর্মণ বাড়ির নং : n0011 বয়স : 39 লিঙ্গ : মহিলা	UHI1472380 ফটো উপলব্ধ
487 নাম : রত্না বর্মণ পিতার নাম: ননী বর্মণ বাড়ির নং : n0031 বয়স : 28 লিঙ্গ : মহিলা	UHI2176477 ফটো উপলব্ধ	488 নাম : মৌমিতা বর্মণ পিতার নাম: বিষ্ণু বর্মণ বাড়ির নং : এন000180 বয়স : 23 লিঙ্গ : মহিলা	UHI2737179 ফটো উপলব্ধ	489 নাম : দুলাল বর্মণ পিতার নাম: ফনী বর্মণ বাড়ির নং : n0031 বয়স : 44 লিঙ্গ : পুরুষ	LZL2113389 ফটো উপলব্ধ
490 নাম : মহেন্দ্র বর্মণ পিতার নাম: বাপিন বর্মণ বাড়ির নং : n0035 বয়স : 81 লিঙ্গ : পুরুষ	WB/01/004/318542 ফটো উপলব্ধ	491 নাম : ভজন বর্মণ পিতার নাম: মহেন্দ্র বর্মণ বাড়ির নং : n0035 বয়স : 34 লিঙ্গ : পুরুষ	UHI1472513 ফটো উপলব্ধ	492 নাম : গীতা বর্মণ (রায়) স্বামীর নাম: কৃষ্ণ বর্মণ বাড়ির নং : 36 বয়স : 35 লিঙ্গ : মহিলা	UHI1584176 ফটো উপলব্ধ
493 নাম : পার্বতী বর্মণ পিতার নাম: টাট্ট বর্মণ বাড়ির নং : n0042 বয়স : 43 লিঙ্গ : মহিলা	UHI2176386 ফটো উপলব্ধ	494 নাম : অনিতা বর্মণ স্বামীর নাম: শুকু বর্মণ বাড়ির নং : n0042 বয়স : 61 লিঙ্গ : মহিলা	WB/01/004/318500 ফটো উপলব্ধ	495 নাম : বিরাজ বর্মণ পিতার নাম: শম্ভু বর্মণ বাড়ির নং : n0080 বয়স : 29 লিঙ্গ : পুরুষ	UHI2176287 ফটো উপলব্ধ
496 নাম : নির্ঝর বর্মণ পিতার নাম: কমল চন্দ্র বর্মণ বাড়ির নং : এন00079 বয়স : 23 লিঙ্গ : পুরুষ	UHI2782167 ফটো উপলব্ধ	497 নাম : সঞ্জয় বর্মণ পিতার নাম: দুখু বর্মণ বাড়ির নং : n0051 বয়স : 30 লিঙ্গ : পুরুষ	UHI2176576 ফটো উপলব্ধ	498 নাম : কুহেলী বর্মণ পিতার নাম: রঞ্জিত কুমার বর্মণ বাড়ির নং : n0001 বয়স : 33 লিঙ্গ : মহিলা	UHI1938216 ফটো উপলব্ধ
499 নাম : কর্নব কুমার বর্মণ পিতার নাম: বিকাশ বর্মণ বাড়ির নং : n0212 বয়স : 27 লিঙ্গ : পুরুষ	UHI2349777 ফটো উপলব্ধ	500 নাম : পাভেল বর্মণ পিতার নাম: বিমল বর্মণ বাড়ির নং : n0074 বয়স : 39 লিঙ্গ : পুরুষ	LZL2377174 ফটো উপলব্ধ	501 নাম : নমিতা বর্মণ স্বামীর নাম: অমল বর্মণ বাড়ির নং : n0074 বয়স : 51 লিঙ্গ : মহিলা	WB/01/004/318573 ফটো উপলব্ধ
502 নাম : নুপেন বর্মণ পিতার নাম: বৈকুণ্ঠ বর্মণ বাড়ির নং : 77 বয়স : 60 লিঙ্গ : পুরুষ	LZL2688901 ফটো উপলব্ধ	503 নাম : সবিতা বর্মণ স্বামীর নাম: পাভেল বর্মণ বাড়ির নং : n0074 বয়স : 28 লিঙ্গ : মহিলা	UHI2379972 ফটো উপলব্ধ	504 নাম : বুমা বর্মণ পিতার নাম: বলাই বর্মণ বাড়ির নং : n0055 বয়স : 31 লিঙ্গ : মহিলা	UHI2380038 ফটো উপলব্ধ
505 নাম : মীঠন বর্মণ পিতার নাম: হীরেন বর্মণ বাড়ির নং : n0034 বয়স : 27 লিঙ্গ : পুরুষ	UHI2380053 ফটো উপলব্ধ	506 নাম : জয়ন্ত বর্মণ পিতার নাম: বলাই বর্মণ বাড়ির নং : মহিষবাথান বয়স : 23 লিঙ্গ : পুরুষ	UHI2832467 ফটো উপলব্ধ	507 নাম : সমেশ্বরী বর্মণ স্বামীর নাম: শিবু বর্মণ বাড়ির নং : n0082 বয়স : 60 লিঙ্গ : মহিলা	UHI1584135 ফটো উপলব্ধ
508 নাম : রুস্পা বর্মণ পিতার নাম: রঞ্জিত বর্মণ বাড়ির নং : এন00079 বয়স : 22 লিঙ্গ : মহিলা	UHI2782134 ফটো উপলব্ধ	509 নাম : মনশ্রী সরকার স্বামীর নাম: কমল চন্দ্র বর্মণ বাড়ির নং : n0079 বয়স : 54 লিঙ্গ : মহিলা	WB/01/004/318429 ফটো উপলব্ধ	510 নাম : সুখানি বর্মণ স্বামীর নাম: খগেশ্বর বর্মণ বাড়ির নং : n0172 বয়স : 55 লিঙ্গ : মহিলা	WB/01/004/318577 ফটো উপলব্ধ



511 নাম : সুস্মিতা বর্মন পিতার নাম: কনক কুমার বর্মন বাড়ির নং : n0002 বয়স : 37 লিঙ্গ : মহিলা	UHI1366780 ফটো উপলব্ধ	512 নাম : নিশীথ কুমার বর্মন পিতার নাম: হরিশ চন্দ্র বর্মন বাড়ির নং : n0003 বয়স : 52 লিঙ্গ : পুরুষ	WB/01/004/318193 ফটো উপলব্ধ	513 নাম : নিরুপম বর্মন পিতার নাম: নুপেন বর্মন বাড়ির নং : n0011 বয়স : 45 লিঙ্গ : পুরুষ	LZL1466648 ফটো উপলব্ধ
514 নাম : কৃষ্ণ বর্মন পিতার নাম: মহেন্দ্র বর্মন বাড়ির নং : 36 বয়স : 44 লিঙ্গ : পুরুষ	LZL2688786 ফটো উপলব্ধ	515 নাম : সাধন বর্মন পিতার নাম: মহেন্দ্র চন্দ্র বর্মন বাড়ির নং : n0035 বয়স : 37 লিঙ্গ : পুরুষ	LZL2772408 ফটো উপলব্ধ	516 নাম : শশাঙ্ক বর্মন পিতার নাম: হরিশচন্দ্র বর্মন বাড়ির নং : n0003 বয়স : 61 লিঙ্গ : পুরুষ	UHI2678126 ফটো উপলব্ধ
517 নাম : মাধবী রায় স্বামীর নাম: শশাঙ্ক বর্মন বাড়ির নং : n0003 বয়স : 53 লিঙ্গ : মহিলা	UHI2561975 ফটো উপলব্ধ	518 নাম : ননীবালা বর্মন স্বামীর নাম: শম্ভু বর্মন বাড়ির নং : n0039 বয়স : 55 লিঙ্গ : মহিলা	UHI2851012 ফটো উপলব্ধ	519 নাম : ফেলকি বর্মন স্বামীর নাম: শচীরাম বর্মন বাড়ির নং : n0180 বয়স : 67 লিঙ্গ : মহিলা	WB/01/004/318508 ফটো উপলব্ধ
520 নাম : শ্যামলী বর্মন মায়ের নাম: নিরুপমা বর্মন বাড়ির নং : নীল বয়স : 39 লিঙ্গ : মহিলা	UHI2671097 ফটো উপলব্ধ	521 নাম : কাঞ্চন বর্মন পিতার নাম: কান্তিভূষণ বর্মন বাড়ির নং : n0077 বয়স : 60 লিঙ্গ : পুরুষ	LZL2113322 ফটো উপলব্ধ	522 নাম : রঞ্জিত বর্মন পিতার নাম: খগেন্দ্র বর্মন বাড়ির নং : n0079 বয়স : 44 লিঙ্গ : পুরুষ	LZL2376713 ফটো উপলব্ধ
523 নাম : চন্দনা (অধিকারী) বর্মন স্বামীর নাম: নুবল বর্মন বাড়ির নং : n0107 বয়স : 38 লিঙ্গ : মহিলা	LZL2772259 ফটো উপলব্ধ	524 নাম : রুপা বর্মন পিতার নাম: বৈদ্য নাথ বর্মন বাড়ির নং : এন0080 বয়স : 32 লিঙ্গ : মহিলা	UHI2737112 ফটো উপলব্ধ	525 নাম : শোভা বর্মন স্বামীর নাম: চিরঞ্জীব বর্মন বাড়ির নং : n0076 বয়স : 57 লিঙ্গ : মহিলা	WB/01/004/318074 ফটো উপলব্ধ
526 নাম : পপি সিংহ বর্মন স্বামীর নাম: রাজু বর্মন বাড়ির নং : n0074 বয়স : 31 লিঙ্গ : মহিলা	UHI1938570 ফটো উপলব্ধ	527 নাম : বাবলা বর্মন পিতার নাম: শুকু বর্মন বাড়ির নং : n0042 বয়স : 38 লিঙ্গ : পুরুষ	LZL2772457 ফটো উপলব্ধ	528 নাম : ভূদেব বর্মন পিতার নাম: বিষ্ণুচরণ বর্মন বাড়ির নং : n0075 বয়স : 55 লিঙ্গ : পুরুষ	WB/01/004/318232 ফটো উপলব্ধ
529 নাম : শান্তি বর্মন স্বামীর নাম: কলাই বর্মন বাড়ির নং : n0085 বয়স : 50 লিঙ্গ : মহিলা	WB/01/004/318397 ফটো উপলব্ধ	530 নাম : প্রদীপ বর্মন পিতার নাম: খগেন্দ্র বর্মন বাড়ির নং : 81 বয়স : 45 লিঙ্গ : পুরুষ	LZL2778793 ফটো উপলব্ধ	531 নাম : কমল চন্দ্র বর্মন পিতার নাম: রাজেন্দ্র চন্দ্র বর্মন বাড়ির নং : n0079 বয়স : 56 লিঙ্গ : পুরুষ	WB/01/004/318156 ফটো উপলব্ধ
532 নাম : নিলিমা বর্মন (রায়) স্বামীর নাম: রনজিৎ বর্মন বাড়ির নং : n0079 বয়স : 40 লিঙ্গ : মহিলা	UHI1584168 ফটো উপলব্ধ	533 নাম : শম্ভু বর্মন পিতার নাম: বৃদারু বর্মন বাড়ির নং : n0080 বয়স : 52 লিঙ্গ : পুরুষ	WB/01/004/318616 ফটো উপলব্ধ	534 নাম : পম্পা বর্মন (রায়) স্বামীর নাম: বিজন বর্মন বাড়ির নং : n0076 বয়স : 50 লিঙ্গ : মহিলা	LZL2828036 ফটো উপলব্ধ
535 নাম : সন্তোষী বর্মন (অধিকারী) স্বামীর নাম: অমল চন্দ্র বর্মন বাড়ির নং : n0079 বয়স : 37 লিঙ্গ : মহিলা	UHI1334432 ফটো উপলব্ধ	536 নাম : অঙ্কিতা বর্মন পিতার নাম: শ্যামল বর্মন বাড়ির নং : এন0020 বয়স : 21 লিঙ্গ : মহিলা	UHI2860369 ফটো উপলব্ধ	537 নাম : রবীন্দ্র বর্মন পিতার নাম: ফনী বর্মন বাড়ির নং : n0031 বয়স : 40 লিঙ্গ : পুরুষ	LZL2377182 ফটো উপলব্ধ
538 নাম : প্রসেনজিৎ বর্মন পিতার নাম: খগেন্দ্র বর্মন বাড়ির নং : n0172 বয়স : 35 লিঙ্গ : পুরুষ	UHI1472463 ফটো উপলব্ধ	539 নাম : আরতী বর্মন স্বামীর নাম: রনজিৎ কুমার বর্মন বাড়ির নং : n0001 বয়স : 63 লিঙ্গ : মহিলা	UHI3008968 ফটো উপলব্ধ	540 নাম : প্রিয়াঙ্কা বর্মন পিতার নাম: বিকাশ বর্মন বাড়ির নং : এন0212 বয়স : 25 লিঙ্গ : মহিলা	UHI2508695 ফটো উপলব্ধ

541 নাম : সন্তোষ বর্মন পিতার নাম: নুবল বর্মন বাড়ির নং : এন০১০৭ বয়স : 26 লিঙ্গ : পুরুষ	UHI2431310 ফটো উপলব্ধ	542 নাম : অমল বর্মন পিতার নাম: নেপক বর্মন বাড়ির নং : n0074 বয়স : 58 লিঙ্গ : পুরুষ	WB/01/004/318185 ফটো উপলব্ধ	543 নাম : আদ্যনাথ বর্মন পিতার নাম: বৃদারু বর্মন বাড়ির নং : n0080 বয়স : 61 লিঙ্গ : পুরুষ	WB/01/004/318201 ফটো উপলব্ধ
544 নাম : বৈদ্যনাথ বর্মন পিতার নাম: বৃদারু বর্মন বাড়ির নং : n0080 বয়স : 58 লিঙ্গ : পুরুষ	UHI1674977 ফটো উপলব্ধ	545 নাম : মামনী বর্মন স্বামীর নাম: শম্ভু বর্মন বাড়ির নং : n0080 বয়স : 43 লিঙ্গ : মহিলা	LZL2376705 ফটো উপলব্ধ	546 নাম : বিকাশ বর্মন পিতার নাম: শম্ভু বর্মন বাড়ির নং : n0080 বয়স : 31 লিঙ্গ : পুরুষ	UHI1808781 ফটো উপলব্ধ
547 নাম : নুবল বর্মন পিতার নাম: পিণ্ডু বর্মন বাড়ির নং : n0107 বয়স : 55 লিঙ্গ : পুরুষ	WB/01/004/318659 ফটো উপলব্ধ	548 নাম : করুনা বর্মন স্বামীর নাম: শচীন বর্মন বাড়ির নং : n0173 বয়স : 71 লিঙ্গ : মহিলা	WB/01/004/318218 ফটো উপলব্ধ	549 নাম : বিণ্ডু বর্মন পিতার নাম: শচীন বর্মন বাড়ির নং : n0173 বয়স : 53 লিঙ্গ : পুরুষ	WB/01/004/318393 ফটো উপলব্ধ
550 নাম : বিষ্ণু বর্মন পিতার নাম: শচীরাম বর্মন বাড়ির নং : n0180 বয়স : 43 লিঙ্গ : পুরুষ	LZL2261543 ফটো উপলব্ধ	551 নাম : তবলা বর্মন পিতার নাম: টাট্টু বর্মন বাড়ির নং : n0042 বয়স : 37 লিঙ্গ : পুরুষ	LZL2827921 ফটো উপলব্ধ	552 নাম : জয়ন্তী বর্মন স্বামীর নাম: বিণ্ডু বর্মন বাড়ির নং : n0238 বয়স : 43 লিঙ্গ : মহিলা	UHI0963918 ফটো উপলব্ধ
553 নাম : আকাশ বর্মন পিতার নাম: হিরেন বর্মন বাড়ির নং : N0034 বয়স : 24 লিঙ্গ : পুরুষ	UHI2649663 ফটো উপলব্ধ	554 নাম : টাট্টু বর্মন পিতার নাম: সতীশ বর্মন বাড়ির নং : n0042 বয়স : 78 লিঙ্গ : পুরুষ	WB/01/004/318619 ফটো উপলব্ধ	555 নাম : রিম্মা বর্মন পিতার নাম: চিরঞ্জিব বর্মন বাড়ির নং : n0076 বয়স : 32 লিঙ্গ : মহিলা	UHI2176675 ফটো উপলব্ধ
556 নাম : চম্পা বর্মন স্বামীর নাম: বিশ্বজিৎ বর্মন বাড়ির নং : n0172 বয়স : 33 লিঙ্গ : মহিলা	UHI2349918 ফটো উপলব্ধ	557 নাম : স্বপ্না বর্মন স্বামীর নাম: শ্যামল বর্মন বাড়ির নং : n0020 বয়স : 44 লিঙ্গ : মহিলা	LZL2113926 ফটো উপলব্ধ	558 নাম : মিনতী বর্মন স্বামীর নাম: বিশ্বজিৎ বর্মন বাড়ির নং : 25 বয়স : 35 লিঙ্গ : মহিলা	UHI2068187 ফটো উপলব্ধ
559 নাম : প্রদীপ বর্মন পিতার নাম: রনজিৎ বর্মন বাড়ির নং : n0025 বয়স : 36 লিঙ্গ : পুরুষ	UHI0964049 ফটো উপলব্ধ	560 নাম : সুধা বর্মন স্বামীর নাম: মনোমু বর্মন বাড়ির নং : n0031 বয়স : 61 লিঙ্গ : মহিলা	WB/01/004/318153 ফটো উপলব্ধ	561 নাম : নীলিমা বর্মন মায়ের নাম: বাসন্তী বর্মন বাড়ির নং : n0031 বয়স : 36 লিঙ্গ : মহিলা	UHI1472729 ফটো উপলব্ধ
562 নাম : রুমকি বর্মন পিতার নাম: রঞ্জিত বর্মন বাড়ির নং : n0079 বয়স : 22 লিঙ্গ : মহিলা	UHI2921765 ফটো উপলব্ধ	563 নাম : চন্দনা বর্মন স্বামীর নাম: পতিরাম বর্মন বাড়ির নং : n0020 বয়স : 63 লিঙ্গ : মহিলা	WB/01/004/318505 ফটো উপলব্ধ	564 নাম : বিণ্ডু বর্মন মায়ের নাম: ননীবালা বর্মন বাড়ির নং : 100 বয়স : 24 লিঙ্গ : পুরুষ	UHI2841153 ফটো উপলব্ধ
565 নাম : কুকিলা বর্মন স্বামীর নাম: নেপু বর্মন বাড়ির নং : n0026 বয়স : 53 লিঙ্গ : মহিলা	WB/01/004/318376 ফটো উপলব্ধ	566 নাম : রতন বর্মন পিতার নাম: মনোমু বর্মন বাড়ির নং : n0031 বয়স : 44 লিঙ্গ : পুরুষ	LZL2113371 ফটো উপলব্ধ	567 নাম : ননী বর্মন পিতার নাম: রামচন্দ্র বর্মন বাড়ির নং : n0031 বয়স : 52 লিঙ্গ : পুরুষ	WB/01/004/318519 ফটো উপলব্ধ
568 নাম : ০০০০ ০০০০০ পিতার নাম: বৈদ্যনাথ বর্মন বাড়ির নং : n0080 বয়স : 33 লিঙ্গ : মহিলা	UHI2380095 ফটো উপলব্ধ	569 নাম : সজল বর্মন পিতার নাম: শম্ভু বর্মন বাড়ির নং : n0039 বয়স : 37 লিঙ্গ : পুরুষ	UHI1334424 ফটো উপলব্ধ	570 নাম : সমীর বর্মন পিতার নাম: শম্ভু বর্মন বাড়ির নং : n0039 বয়স : 37 লিঙ্গ : পুরুষ	UHI0963728 ফটো উপলব্ধ



571 নাম : রাজবালা বর্মন স্বামীর নাম: রাজেন্দ্র বর্মন বাড়ির নং : n0079 বয়স : 76 লিঙ্গ : মহিলা	WB/01/004/318456	ফটো উপলব্ধ	572 নাম : সোনেকা বর্মন স্বামীর নাম: আদ্যনাথ বর্মন বাড়ির নং : n0080 বয়স : 59 লিঙ্গ : মহিলা	WB/01/004/318468	ফটো উপলব্ধ	573 নাম : মালতী বর্মন স্বামীর নাম: ননী বর্মন বাড়ির নং : n0031 বয়স : 46 লিঙ্গ : মহিলা	LZL2113900	ফটো উপলব্ধ
574 নাম : ময়না বর্মন স্বামীর নাম: রঞ্জিত বর্মন বাড়ির নং : n0025 বয়স : 56 লিঙ্গ : মহিলা	WB/01/004/318503	ফটো উপলব্ধ	575 নাম : দেবশীষ বর্মন পিতার নাম: চিরনজিব বর্মন বাড়ির নং : n0076 বয়স : 28 লিঙ্গ : পুরুষ	UHI2176543	ফটো উপলব্ধ	576 নাম : বিজলী বর্মন পিতার নাম: ভূদেব বর্মন বাড়ির নং : n0221 বয়স : 49 লিঙ্গ : মহিলা	WB/02/010/384209	ফটো উপলব্ধ
577 নাম : তনুশ্রী বর্মন পিতার নাম: ননী বর্মন বাড়ির নং : n0031 বয়স : 26 লিঙ্গ : মহিলা	UHI2379832	ফটো উপলব্ধ	578 নাম : শুভাশীষ বর্মন পিতার নাম: ভূদেব বর্মন বাড়ির নং : n0075 বয়স : 27 লিঙ্গ : পুরুষ	UHI2379881	ফটো উপলব্ধ	579 নাম : বিমল বর্মন পিতার নাম: মহেন্দ্র বর্মন বাড়ির নং : n0021 বয়স : 51 লিঙ্গ : পুরুষ	WB/01/004/318363	ফটো উপলব্ধ
580 নাম : নেন্দু বর্মন পিতার নাম: শুনিয়া বর্মন বাড়ির নং : n0026 বয়স : 71 লিঙ্গ : পুরুষ	WB/01/004/318398	ফটো উপলব্ধ	# 581 নাম : পূর্ণিমা বর্মন পিতার নাম: নেন্দু বর্মন বাড়ির নং : মহীষ বাথান বয়স : 20 লিঙ্গ : মহিলা	UHI3016441	ফটো উপলব্ধ	582 নাম : রূপেশ্বরী বর্মন স্বামীর নাম: নেপকু বর্মন বাড়ির নং : n0229 বয়স : 91 লিঙ্গ : মহিলা	WB/01/004/318238	ফটো উপলব্ধ
583 নাম : সীমা রায় বর্মন স্বামীর নাম: জয়ন্ত বর্মন বাড়ির নং : n0398 বয়স : 31 লিঙ্গ : মহিলা	UHI2176766	ফটো উপলব্ধ	584 নাম : শুকু বর্মন পিতার নাম: সতীস বর্মন বাড়ির নং : n0042 বয়স : 71 লিঙ্গ : পুরুষ	WB/01/004/318099	ফটো উপলব্ধ	585 নাম : নুকু বর্মন পিতার নাম: সতীস বর্মন বাড়ির নং : n0042 বয়স : 51 লিঙ্গ : পুরুষ	WB/01/004/318596	ফটো উপলব্ধ
586 নাম : বাবলি বর্মন পিতার নাম: শম্ভু বর্মন বাড়ির নং : n0039 বয়স : 31 লিঙ্গ : পুরুষ	UHI1808799	ফটো উপলব্ধ	587 নাম : চুম্ফী বর্মন পিতার নাম: বালাই বর্মন বাড়ির নং : N0055 বয়স : 25 লিঙ্গ : মহিলা	UHI2684058	ফটো উপলব্ধ	588 নাম : মহেন্দ্র বর্মন পিতার নাম: খগেন্দ্র বর্মন বাড়ির নং : n0078 বয়স : 50 লিঙ্গ : পুরুষ	WB/01/004/318362	ফটো উপলব্ধ
589 নাম : দীপা বর্মন স্বামীর নাম: ফুলন বর্মন বাড়ির নং : n0109 বয়স : 51 লিঙ্গ : মহিলা	WB/01/004/318227	ফটো উপলব্ধ	590 নাম : খগেশ্বর বর্মন পিতার নাম: হরকান্ত বর্মন বাড়ির নং : n0172 বয়স : 61 লিঙ্গ : পুরুষ	WB/01/004/318605	ফটো উপলব্ধ	591 নাম : উত্তমা বর্মন পিতার নাম: চিরঞ্জিব বর্মন বাড়ির নং : এন0076 বয়স : 25 লিঙ্গ : মহিলা	UHI2468635	ফটো উপলব্ধ
592 নাম : অলোক বর্মন পিতার নাম: চিত্তরঞ্জন বর্মন বাড়ির নং : n0076 বয়স : 48 লিঙ্গ : পুরুষ	LZL1466028	ফটো উপলব্ধ	Q 593 নাম : দিলীপ বর্মন পিতার নাম: অজিত বর্মন বাড়ির নং : এন0000 বয়স : 23 লিঙ্গ : পুরুষ	UHI2737336	ফটো উপলব্ধ	594 নাম : অপূর্ব বর্মন পিতার নাম: উপেন বর্মন বাড়ির নং : n0074 বয়স : 33 লিঙ্গ : পুরুষ	UHI1675073	ফটো উপলব্ধ
595 নাম : মানবেন্দ্র বর্মন পিতার নাম: বিষ্ণুচরন বর্মন বাড়ির নং : n0075 বয়স : 66 লিঙ্গ : পুরুষ	WB/01/004/318632	ফটো উপলব্ধ	596 নাম : তুষার বর্মন পিতার নাম: শ্যামল বর্মন বাড়ির নং : এন0020 বয়স : 23 লিঙ্গ : পুরুষ	UHI2766160	ফটো উপলব্ধ	597 নাম : ফুলন বর্মন পিতার নাম: ভৈরব বর্মন বাড়ির নং : n0109 বয়স : 56 লিঙ্গ : পুরুষ	WB/01/004/318049	ফটো উপলব্ধ
598 নাম : সোনালীকা পাল স্বামীর নাম: অজিত পাল বাড়ির নং : n0077 বয়স : 42 লিঙ্গ : মহিলা	LZL2113330	ফটো উপলব্ধ	599 নাম : নন্দিতা বর্মন পিতার নাম: কান্তিভূষণ বর্মন বাড়ির নং : n0077 বয়স : 53 লিঙ্গ : মহিলা	WB/01/004/318070	ফটো উপলব্ধ	600 নাম : জয়ন্ত বর্মন পিতার নাম: কান্তিভূষণ বর্মন বাড়ির নং : n0077 বয়স : 52 লিঙ্গ : পুরুষ	WB/01/004/318036	ফটো উপলব্ধ



601 নাম : রেনুকা বর্মন স্বামীর নাম: কান্তিভূষণ বর্মন বাড়ির নং : n0077 বয়স : 83 লিঙ্গ : মহিলা	WB/01/004/318066	ফটো উপলব্ধ	602 নাম : হীরেন বর্মন পিতার নাম: নবকান্ত বর্মন বাড়ির নং : n0034 বয়স : 56 লিঙ্গ : পুরুষ	WB/01/004/318483	ফটো উপলব্ধ	603 নাম : স্বপ্না বর্মন স্বামীর নাম: বিষ্ণু বর্মন বাড়ির নং : n0180 বয়স : 42 লিঙ্গ : মহিলা	LZL2376739	ফটো উপলব্ধ
604 নাম : বিকাশ বর্মন পিতার নাম: হরিপদ বর্মন বাড়ির নং : n0212 বয়স : 66 লিঙ্গ : পুরুষ	WB/01/004/318321	ফটো উপলব্ধ	605 নাম : নন্দিতা বর্মন স্বামীর নাম: বিকাশ বর্মন বাড়ির নং : n0212 বয়স : 48 লিঙ্গ : মহিলা	LZL1466408	ফটো উপলব্ধ	606 নাম : অঙ্কিতা বর্মন পিতার নাম: কাঞ্চন কুমার বর্মন বাড়ির নং : এন0077 বয়স : 24 লিঙ্গ : মহিলা	UHI2882264	ফটো উপলব্ধ
607 নাম : দেবজ্যোতি বর্মন মায়ের নাম: পম্পা বর্মন রায় বাড়ির নং : এন000 বয়স : 24 লিঙ্গ : পুরুষ	UHI2832475	ফটো উপলব্ধ	608 নাম : বাপ্পী বর্মন পিতার নাম: উপেন বর্মন বাড়ির নং : n0074 বয়স : 37 লিঙ্গ : পুরুষ	LZL2772192	ফটো উপলব্ধ	609 নাম : বিবেক বর্মন পিতার নাম: শম্ভু বর্মন বাড়ির নং : এন00৮০ বয়স : 25 লিঙ্গ : পুরুষ	UHI2435089	ফটো উপলব্ধ
610 নাম : রনঞ্জিত কুমার বর্মন পিতার নাম: হরিশ চন্দ্র বর্মন বাড়ির নং : n0001 বয়স : 65 লিঙ্গ : পুরুষ	WB/01/008/183229	ফটো উপলব্ধ	611 নাম : রবীন্দ্র বর্মন পিতার নাম: শচীরাম বর্মন বাড়ির নং : n0180 বয়স : 32 লিঙ্গ : পুরুষ	UHI1938265	ফটো উপলব্ধ	612 নাম : চীরঞ্জিব বর্মন পিতার নাম: চিত্তরঞ্জন বর্মন বাড়ির নং : n0076 বয়স : 65 লিঙ্গ : পুরুষ	WB/01/004/318113	ফটো উপলব্ধ
613 নাম : প্রমিলা বর্মন স্বামীর নাম: উপেন বর্মন বাড়ির নং : n0074 বয়স : 49 লিঙ্গ : মহিলা	LZL2113892	ফটো উপলব্ধ	614 নাম : রাজু বর্মন পিতার নাম: উপেন বর্মন বাড়ির নং : n0074 বয়স : 36 লিঙ্গ : পুরুষ	UHI1472745	ফটো উপলব্ধ	615 নাম : সোনামনি বর্মন পিতার নাম: বিম্ব বর্মন বাড়ির নং : N0173 বয়স : 24 লিঙ্গ : মহিলা	UHI2652949	ফটো উপলব্ধ
616 নাম : মাধবী বর্মন স্বামীর নাম: নুর্ক বর্মন বাড়ির নং : n0042 বয়স : 44 লিঙ্গ : মহিলা	LZL2376721	ফটো উপলব্ধ	617 নাম : দিপালী বর্মন স্বামীর নাম: দুখু বর্মন বাড়ির নং : n0051 বয়স : 51 লিঙ্গ : মহিলা	WB/01/004/318511	ফটো উপলব্ধ	618 নাম : মাম্পি বর্মন স্বামীর নাম: তবলা বর্মন বাড়ির নং : n0042 বয়স : 39 লিঙ্গ : মহিলা	UHI1472299	ফটো উপলব্ধ
619 নাম : কনা বর্মন স্বামীর নাম: টাট্টু বর্মন বাড়ির নং : n0042 বয়স : 67 লিঙ্গ : মহিলা	WB/01/004/318501	ফটো উপলব্ধ	620 নাম : শেফালী বর্মন স্বামীর নাম: অলোক বর্মন বাড়ির নং : n0278 বয়স : 49 লিঙ্গ : মহিলা	WB/01/005/129470	ফটো উপলব্ধ	621 নাম : দুখু বর্মন পিতার নাম: সতীশ বর্মন বাড়ির নং : n0051 বয়স : 55 লিঙ্গ : পুরুষ	WB/01/004/318196	ফটো উপলব্ধ
622 নাম : বলাই বর্মন পিতার নাম: জগন্নাথ বর্মন বাড়ির নং : n0055 বয়স : 53 লিঙ্গ : পুরুষ	WB/01/004/318601	ফটো উপলব্ধ	623 নাম : রত্না বর্মন স্বামীর নাম: নুপেন বর্মন বাড়ির নং : 77 বয়স : 39 লিঙ্গ : মহিলা	GBM2414522	ফটো উপলব্ধ	624 নাম : রাধিকা বর্মন রায় স্বামীর নাম: কনক কুমার বর্মন বাড়ির নং : n0002 বয়স : 71 লিঙ্গ : মহিলা	WB/01/004/318021	ফটো উপলব্ধ
625 নাম : আদুরী বর্মন স্বামীর নাম: বিমল বর্মন বাড়ির নং : n0229 বয়স : 57 লিঙ্গ : মহিলা	WB/01/004/318572	ফটো উপলব্ধ	626 নাম : মনোজ বর্মন পিতার নাম: মহেন্দ্র চন্দ্র বর্মন বাড়ির নং : n0035 বয়স : 39 লিঙ্গ : পুরুষ	LZL2377208	ফটো উপলব্ধ	627 নাম : মিথুন কুমার বর্মন পিতার নাম: কান্তিভূষণ বর্মন বাড়ির নং : n0077 বয়স : 46 লিঙ্গ : পুরুষ	LZL1441625	ফটো উপলব্ধ
628 নাম : উত্তরা বর্মন(রায়) স্বামীর নাম: কাঞ্চন কুমার বর্মন বাড়ির নং : n0077 বয়স : 54 লিঙ্গ : মহিলা	LZL2113934	ফটো উপলব্ধ	629 নাম : অমল চন্দ্র বর্মন পিতার নাম: রাজেন্দ্র চন্দ্র বর্মন বাড়ির নং : n0079 বয়স : 56 লিঙ্গ : পুরুষ	WB/01/004/318225	ফটো উপলব্ধ	630 নাম : রঞ্জিত বর্মন পিতার নাম: হীরেন বর্মন বাড়ির নং : n0025 বয়স : 61 লিঙ্গ : পুরুষ	WB/01/004/318152	ফটো উপলব্ধ



631 নাম : শ্যামল বর্মন পিতার নাম: পতিরাম বর্মন বাড়ির নং : n0020 বয়স : 51 লিঙ্গ : পুরুষ	LZL2113363 ফটো উপলব্ধ	632 নাম : বিশ্বজিৎ বর্মন পিতার নাম: খগেশ্বর বর্মন বাড়ির নং : n0172 বয়স : 37 লিঙ্গ : পুরুষ	UHI0963553 ফটো উপলব্ধ	Q 633 নাম : মায়ী বর্মন স্বামীর নাম: অজিত বর্মন বাড়ির নং : 1 বয়স : 44 লিঙ্গ : মহিলা	UHI1820976 ফটো উপলব্ধ
634 নাম : রুমকী বর্মন পিতার নাম: ফুলন বর্মন বাড়ির নং : n0109 বয়স : 27 লিঙ্গ : মহিলা	UHI2370724 ফটো উপলব্ধ	635 নাম : বিশ্বজিৎ বর্মন পিতার নাম: রনজিৎ বর্মন বাড়ির নং : 25 বয়স : 39 লিঙ্গ : পুরুষ	LZL2574143 ফটো উপলব্ধ	636 নাম : মনীন্দ্র বর্মন পিতার নাম: রামচন্দ্র বর্মন বাড়ির নং : n0031 বয়স : 71 লিঙ্গ : পুরুষ	WB/01/004/318171 ফটো উপলব্ধ
637 নাম : অজিত বর্মন পিতার নাম: মনীন্দ্র বর্মন বাড়ির নং : n0031 বয়স : 41 লিঙ্গ : পুরুষ	LZL2376754 ফটো উপলব্ধ	638 নাম : বাসন্তী বর্মন স্বামীর নাম: ফনী বর্মন বাড়ির নং : n0031 বয়স : 56 লিঙ্গ : মহিলা	WB/01/004/318234 ফটো উপলব্ধ	639 নাম : শচীন বর্মন পিতার নাম: সতীশ বর্মন বাড়ির নং : n0173 বয়স : 81 লিঙ্গ : পুরুষ	WB/01/004/318220 ফটো উপলব্ধ
640 নাম : মাণিক বর্মন পিতার নাম: অজিত বর্মন বাড়ির নং : n0014 বয়স : 28 লিঙ্গ : পুরুষ	UHI2379873 ফটো উপলব্ধ	641 নাম : অজয় বর্মন পিতার নাম: দুখু বর্মন বাড়ির নং : n0051 বয়স : 28 লিঙ্গ : পুরুষ	UHI2380004 ফটো উপলব্ধ	642 নাম : রত্না বর্মন স্বামীর নাম: প্রদীপ বর্মন বাড়ির নং : n0078 বয়স : 34 লিঙ্গ : মহিলা	UHI2349884 ফটো উপলব্ধ
643 নাম : অজিত বর্মন পিতার নাম: সর্বেশ্বর বর্মন বাড়ির নং : 1 বয়স : 40 লিঙ্গ : পুরুষ	UHI1820893 ফটো উপলব্ধ	644 নাম : শিল্পী বর্মন স্বামীর নাম: অমল রায় বাড়ির নং : n0074 বয়স : 27 লিঙ্গ : মহিলা	UHI2349843 ফটো উপলব্ধ	645 নাম : তাপসী বর্মন অধিকারী স্বামীর নাম: গোপাল অধিকারী বাড়ির নং : এন0256 বয়স : 27 লিঙ্গ : মহিলা	UHI2321263 ফটো উপলব্ধ
646 নাম : দীপা বর্মন কর্মকার স্বামীর নাম: নিরঞ্জন কর্মকার বাড়ির নং : n0315 বয়স : 37 লিঙ্গ : মহিলা	LZL2772754 ফটো উপলব্ধ	647 নাম : রোসনা বান স্বামীর নাম: রোহিত খান বাড়ির নং : n0816 বয়স : 23 লিঙ্গ : মহিলা	UHI1801042 ফটো উপলব্ধ	648 নাম : জাহান্না কান স্বামীর নাম: হাসিনা আলী বাড়ির নং : N00203 বয়স : 23 লিঙ্গ : মহিলা	UHI2683993 ফটো উপলব্ধ
649 নাম : হোসেন আলী পিতার নাম: সমসের আলী বাড়ির নং : n0203 বয়স : 30 লিঙ্গ : পুরুষ	UHI1938356 ফটো উপলব্ধ	650 নাম : রেজিয়া বিবি স্বামীর নাম: সিদ্দিক মিয়া বাড়ির নং : n0261 বয়স : 30 লিঙ্গ : মহিলা	UHI1472596 ফটো উপলব্ধ	651 নাম : আলেয়া বিবি স্বামীর নাম: হজরত আলি বাড়ির নং : মহিষবাথান বয়স : 40 লিঙ্গ : মহিলা	NDN2436673 ফটো উপলব্ধ
652 নাম : বজলে রহমান পিতার নাম: মকলেচার মিয়া বাড়ির নং : n0148 বয়স : 40 লিঙ্গ : পুরুষ	UHI0966747 ফটো উপলব্ধ	653 নাম : আকিমুন বিবি স্বামীর নাম: ইসলাম মিয়া বাড়ির নং : n0192 বয়স : 66 লিঙ্গ : মহিলা	WB/01/004/318289 ফটো উপলব্ধ	654 নাম : হাবিবুর মিয়া পিতার নাম: ইসলাম মিয়া বাড়ির নং : n0192 বয়স : 39 লিঙ্গ : পুরুষ	LZL2772531 ফটো উপলব্ধ
655 নাম : পারমিনা বিবি স্বামীর নাম: ইব্রাহিম মিয়া বাড়ির নং : n0305 বয়স : 28 লিঙ্গ : মহিলা	UHI2303238 ফটো উপলব্ধ	656 নাম : হাসিনা বিবি স্বামীর নাম: সমসের আলী বাড়ির নং : n0203 বয়স : 63 লিঙ্গ : মহিলা	WB/01/004/318355 ফটো উপলব্ধ	657 নাম : হাসিনা বিবি (খাতুন) স্বামীর নাম: উদ্দিয়া মিয়া বাড়ির নং : n0148 বয়স : 40 লিঙ্গ : মহিলা	LZL2772432 ফটো উপলব্ধ
658 নাম : রফিকুল মিয়া মায়ের নাম: কাফরুদ্দিন মিয়া বাড়ির নং : n0148 বয়স : 43 লিঙ্গ : পুরুষ	LZL2772242 ফটো উপলব্ধ	659 নাম : রসিদা বিবি খাতুন স্বামীর নাম: মনিরুল মিয়া বাড়ির নং : n0148 বয়স : 27 লিঙ্গ : মহিলা	UHI2349934 ফটো উপলব্ধ	660 নাম : আজিদা বিবি স্বামীর নাম: সফি মহম্মদ বাড়ির নং : n0195 বয়স : 55 লিঙ্গ : মহিলা	WB/01/004/318086 ফটো উপলব্ধ



বিধানসভা নির্বাচনক্ষেত্রের নং, নাম : 3-কুচবিহার উত্তর
ভাগ নং, নাম : 1-মহিষবাথান প্রথম খন্ড মৌজা (অংশ)

661 নাম : সহিদুল মিয়া পিতার নাম : ইসলাম মিয়া বাড়ির নং : n0192 বয়স : 42 লিঙ্গ : পুরুষ	LZL2772325 ফটো উপলব্ধ	662 নাম : মনিরুল মিয়া পিতার নাম : মকলেসার মিয়া বাড়ির নং : 154 বয়স : 42 লিঙ্গ : পুরুষ	UHI1938315 ফটো উপলব্ধ	663 নাম : মমেনা বিবি স্বামীর নাম : কফরুদ্দিন মিয়া বাড়ির নং : n0148 বয়স : 69 লিঙ্গ : মহিলা	WB/01/004/318443 ফটো উপলব্ধ
664 নাম : ইয়াকুব আলি পিতার নাম : সাফির মিয়া বাড়ির নং : n0188 বয়স : 28 লিঙ্গ : পুরুষ	UHI2435014 ফটো উপলব্ধ	665 নাম : সাফির মিয়া পিতার নাম : কফরুদ্দিন বাড়ির নং : n0398 বয়স : 45 লিঙ্গ : পুরুষ	LZL2376838 ফটো উপলব্ধ	666 নাম : সাজিনা খাতুন পিতার নাম : সাহাজান মিয়া বাড়ির নং : এন0191 বয়স : 28 লিঙ্গ : মহিলা	UHI2431054 ফটো উপলব্ধ
667 নাম : জরিলা বিবি স্বামীর নাম : অপরুদ্দিন মিয়া বাড়ির নং : n0157 বয়স : 55 লিঙ্গ : মহিলা	UHI2524650 ফটো উপলব্ধ	668 নাম : রাজ্জাক মিয়া পিতার নাম : রফিকুল মিয়া বাড়ির নং : এন0682 বয়স : 23 লিঙ্গ : পুরুষ	UHI2737302 ফটো উপলব্ধ	669 নাম : হাসান আলী পিতার নাম : মমেনার আলী মিয়া বাড়ির নং : n0193 বয়স : 40 লিঙ্গ : পুরুষ	LZL2376366 ফটো উপলব্ধ
670 নাম : অপরুদ্দিন মিয়া পিতার নাম : নেমারু মিয়া বাড়ির নং : n0157 বয়স : 51 লিঙ্গ : পুরুষ	UHI2524957 ফটো উপলব্ধ	671 নাম : শাহ আলম পিতার নাম : সাহাজান মিয়া বাড়ির নং : n0191 বয়স : 30 লিঙ্গ : পুরুষ	UHI2068179 ফটো উপলব্ধ	672 নাম : সমিনা বিবি স্বামীর নাম : সাহাজান মিয়া বাড়ির নং : n0191 বয়স : 50 লিঙ্গ : মহিলা	WB/01/004/318356 ফটো উপলব্ধ
673 নাম : সহিদুল মিয়া পিতার নাম : ইসলাম মিয়া বাড়ির নং : n0192 বয়স : 40 লিঙ্গ : পুরুষ	LZL2772515 ফটো উপলব্ধ	674 নাম : ফজরুল হক পিতার নাম : বাহির মিয়া বাড়ির নং : n0195 বয়স : 38 লিঙ্গ : পুরুষ	LZL2827996 ফটো উপলব্ধ	675 নাম : মজিদা বিবি স্বামীর নাম : ফজরুল হক বাড়ির নং : n0195 বয়স : 37 লিঙ্গ : মহিলা	LZL2828143 ফটো উপলব্ধ
676 নাম : ছোয়েল হক পিতার নাম : ফজরুল হক বাড়ির নং : 195 বয়স : 20 লিঙ্গ : পুরুষ	UHI2945251 ফটো উপলব্ধ	677 নাম : মহসিন মিয়া পিতার নাম : আপারুদ্দিন মিয়া বাড়ির নং : n0157 বয়স : 30 লিঙ্গ : পুরুষ	UHI2068385 ফটো উপলব্ধ	678 নাম : জিয়ারুল হক পিতার নাম : অপরুদ্দিন মিয়া বাড়ির নং : এন0157 বয়স : 25 লিঙ্গ : পুরুষ	UHI2470037 ফটো উপলব্ধ
679 নাম : জাবেদা বিবি স্বামীর নাম : আব্দুল মিয়া বাড়ির নং : n0197 বয়স : 56 লিঙ্গ : মহিলা	LZL2376788 ফটো উপলব্ধ	680 নাম : রেজিয়া বিবি স্বামীর নাম : মকলেসার মিয়া বাড়ির নং : n0255 বয়স : 36 লিঙ্গ : মহিলা	UHI2544864 ফটো উপলব্ধ	681 নাম : মিনা বিবি স্বামীর নাম : রফিকুল মিয়া বাড়ির নং : n0192 বয়স : 37 লিঙ্গ : মহিলা	LZL2772440 ফটো উপলব্ধ
682 নাম : মফিজান বিবি (খাতুন) স্বামীর নাম : বজলে রহমান বাড়ির নং : n0148 বয়স : 34 লিঙ্গ : মহিলা	UHI1584143 ফটো উপলব্ধ	683 নাম : মাতিয়াব রহমান পিতার নাম : বজলে রহমান বাড়ির নং : মহীদ বেগম বয়স : 20 লিঙ্গ : পুরুষ	UHI3016672 ফটো উপলব্ধ	684 নাম : রফিকুল মিয়া পিতার নাম : ইসলাম মিয়া বাড়ির নং : n0192 বয়স : 49 লিঙ্গ : পুরুষ	WB/01/004/318132 ফটো উপলব্ধ
685 নাম : রেজিনা বিবি (খাতুন) পিতার নাম : আকবর আলী বাড়ির নং : n0160 বয়স : 38 লিঙ্গ : মহিলা	LZL2828135 ফটো উপলব্ধ	686 নাম : নিখিল বিশ্বাস পিতার নাম : দেবেন্দ্র বিশ্বাস বাড়ির নং : n0280 বয়স : 54 লিঙ্গ : পুরুষ	WB/01/005/210166 ফটো উপলব্ধ	687 নাম : পাপিয়া বিশ্বাস স্বামীর নাম : নিখিল বিশ্বাস বাড়ির নং : n0279 বয়স : 40 লিঙ্গ : মহিলা	UHI1468503 ফটো উপলব্ধ
688 নাম : রুপন বিশ্বাস পিতার নাম : সুভাষ বিশ্বাস বাড়ির নং : n0312 বয়স : 35 লিঙ্গ : পুরুষ	CBJ1320474 ফটো উপলব্ধ	689 নাম : আজিরন বেগুয়া স্বামীর নাম : খইরুদ্দিন মিয়া বাড়ির নং : n0200 বয়স : 81 লিঙ্গ : মহিলা	UHI2549145 ফটো উপলব্ধ	690 নাম : সঈদুল রহমান মায়ের নাম : করিমন বেগম বিবি বাড়ির নং : n0150 বয়স : 32 লিঙ্গ : পুরুষ	UHI1808906 ফটো উপলব্ধ



691 নাম : রেশ্মা পারভীন পিতার নাম : সাইদুল রহমান বাড়ির নং : এন0189 বয়স : 21 লিঙ্গ : পুরুষ	UHI2882231 ফটো উপলব্ধ	692 নাম : পিকী খাতুন স্বামীর নাম : আজিজুল রহমান বাড়ির নং : N0150 বয়স : 28 লিঙ্গ : মহিলা	UHI2653095 ফটো উপলব্ধ	693 নাম : আবদুল রহমান পিতার নাম : খৈরুদ্দিন মিঞা বাড়ির নং : n0200 বয়স : 37 লিঙ্গ : পুরুষ	LZL2827913 ফটো উপলব্ধ
694 নাম : অনারুল হকের মায়ের নাম : পরিমল বেগম বাড়ির নং : n0160 বয়স : 32 লিঙ্গ : পুরুষ	UHI0961110 ফটো উপলব্ধ	695 নাম : মমেন বিবি স্বামীর নাম : জোনা আলী বাড়ির নং : n0162 বয়স : 32 লিঙ্গ : মহিলা	UHI1674779 ফটো উপলব্ধ	696 নাম : আসরাফুল হক পিতার নাম : বাহার আলী বাড়ির নং : N0162 বয়স : 24 লিঙ্গ : পুরুষ	UHI2650174 ফটো উপলব্ধ
697 নাম : ফলবানু বিবি স্বামীর নাম : এজাজুল রহমান বাড়ির নং : n0160 বয়স : 38 লিঙ্গ : মহিলা	UHI1334606 ফটো উপলব্ধ	698 নাম : এজাজুল রহমান মায়ের নাম : পরিমল বেগম বাড়ির নং : n0160 বয়স : 38 লিঙ্গ : পুরুষ	UHI0961128 ফটো উপলব্ধ	699 নাম : আরজিনা খাতুন পিতার নাম : আমিনুর ইসলাম বাড়ির নং : এন00150 বয়স : 27 লিঙ্গ : মহিলা	WII1945880 ফটো উপলব্ধ
700 নাম : করিমল বেগম স্বামীর নাম : আব্দুল গনি বাড়ির নং : n0150 বয়স : 61 লিঙ্গ : মহিলা	WB/01/004/318370 ফটো উপলব্ধ	701 নাম : সাইদুল রহমান পিতার নাম : সহির মিয়া বাড়ির নং : n0189 বয়স : 50 লিঙ্গ : পুরুষ	WB/01/004/318135 ফটো উপলব্ধ	702 নাম : নবাবুদ্দিন মিয়া পিতার নাম : নোমারু মিয়া বাড়ির নং : n0158 বয়স : 50 লিঙ্গ : পুরুষ	WB/01/004/318136 ফটো উপলব্ধ
703 নাম : সাহিদা খাতুন বিবি স্বামীর নাম : লতিফ মিঞা বাড়ির নং : n0189 বয়স : 49 লিঙ্গ : মহিলা	UHI2691665 ফটো উপলব্ধ	704 নাম : রহিম বিবি স্বামীর নাম : সাইদুল রহমান বাড়ির নং : n0189 বয়স : 38 লিঙ্গ : মহিলা	UHI1584044 ফটো উপলব্ধ	705 নাম : ফজলে রহমান পিতার নাম : সাফিউদ্দিন মিঞা বাড়ির নং : n0899 বয়স : 38 লিঙ্গ : পুরুষ	LZL2772416 ফটো উপলব্ধ
706 নাম : আজিজুল হক পিতার নাম : বাহার আলী বাড়ির নং : n0162 বয়স : 29 লিঙ্গ : পুরুষ	UHI2176295 ফটো উপলব্ধ	707 নাম : খপুরুদ্দিন মিয়া পিতার নাম : মেমারু মিয়া বাড়ির নং : n0158 বয়স : 58 লিঙ্গ : পুরুষ	WB/01/004/318464 ফটো উপলব্ধ	708 নাম : কাদের আলী পিতার নাম : খপুরুদ্দিন মিঞা বাড়ির নং : n0168 বয়স : 38 লিঙ্গ : পুরুষ	LZL2772564 ফটো উপলব্ধ
709 নাম : খপূরন বেগম স্বামীর নাম : নোমারু মিয়া বাড়ির নং : n0158 বয়স : 76 লিঙ্গ : মহিলা	WB/01/004/318090 ফটো উপলব্ধ	710 নাম : জেলফা খাতুন (বিবি) স্বামীর নাম : ফজলে রহমান বাড়ির নং : n0399 বয়স : 33 লিঙ্গ : মহিলা	UHI1808948 ফটো উপলব্ধ	711 নাম : মাহিনুর বিবি স্বামীর নাম : নবাবুদ্দিন মিঞা বাড়ির নং : n0168 বয়স : 38 লিঙ্গ : মহিলা	UHI1472786 ফটো উপলব্ধ
712 নাম : সপিয়াম বেগম স্বামীর নাম : সহির মিয়া বাড়ির নং : n0189 বয়স : 66 লিঙ্গ : মহিলা	WB/01/004/318402 ফটো উপলব্ধ	713 নাম : সাবিনা ইয়াসমিন স্বামীর নাম : কাদের আলী বাড়ির নং : N0158 বয়স : 29 লিঙ্গ : মহিলা	UHI2649572 ফটো উপলব্ধ	714 নাম : মইজুন বিবি স্বামীর নাম : খপুরুদ্দিন মিয়া বাড়ির নং : n0158 বয়স : 54 লিঙ্গ : মহিলা	WB/01/004/318366 ফটো উপলব্ধ
715 নাম : রাসেদা খাতুন পিতার নাম : বাহার আলী বাড়ির নং : এন0162 বয়স : 26 লিঙ্গ : মহিলা	UHI2452761 ফটো উপলব্ধ	716 নাম : বাহার আলী পিতার নাম : সুকুরমামুদ মিঞা বাড়ির নং : n0162 বয়স : 64 লিঙ্গ : পুরুষ	UHI3005964 ফটো উপলব্ধ	717 নাম : রোশনা বানু পিতার নাম : জোনা আলী বাড়ির নং : এন0162 বয়স : 23 লিঙ্গ : মহিলা	UHI2737344 ফটো উপলব্ধ
718 নাম : আলিমা খাতুন বিবি স্বামীর নাম : আব্দুল রহমান বাড়ির নং : n0200 বয়স : 33 লিঙ্গ : মহিলা	UHI1938224 ফটো উপলব্ধ	719 নাম : মাইফুল বিবি স্বামীর নাম : বাহার আলী বাড়ির নং : n0162 বয়স : 50 লিঙ্গ : মহিলা	UHI3005956 ফটো উপলব্ধ	720 নাম : আজিজুল রহমান মায়ের নাম : করিমল বেগম বাড়ির নং : n0160 বয়স : 33 লিঙ্গ : পুরুষ	UHI1472547 ফটো উপলব্ধ



721 নাম : জোনাব আলী পিতার নাম : শুকুরমামুদ আলী বাড়ির নং : n0162 বয়স : 52 লিঙ্গ : পুরুষ ফটো উপলব্ধ	WB/01/004/318460	722 নাম : বড়বুড়ি বেওয়া স্বামীর নাম : খুলা মিয়া বাড়ির নং : n0196 বয়স : 76 লিঙ্গ : মহিলা ফটো উপলব্ধ	WB/01/004/318187	723 নাম : জমিলা বেওয়া স্বামীর নাম : সুকুর মামুদ মিঞা বাড়ির নং : n0162 বয়স : 79 লিঙ্গ : মহিলা ফটো উপলব্ধ	UHI2561413
724 নাম : শ্রাবানী মহন্ত পিতার নাম : মনিন্দ্র মহন্ত বাড়ির নং : এন0301 বয়স : 21 লিঙ্গ : মহিলা ফটো উপলব্ধ	UHI2882249	725 নাম : আকতার আলী পিতার নাম : শপকরুদ্দিন মিঞা বাড়ির নং : n0168 বয়স : 26 লিঙ্গ : পুরুষ ফটো উপলব্ধ	UHI2380061	726 নাম : প্রভাত ভট্টাচার্য পিতার নাম : ধীরেন্দ্র ভট্টাচার্য বাড়ির নং : n0123 বয়স : 57 লিঙ্গ : পুরুষ ফটো উপলব্ধ	UHI2911147
727 নাম : ইন্দ্রজিত ভট্টাচার্য পিতার নাম : ধীরেন্দ্র ভট্টাচার্য বাড়ির নং : n0123 বয়স : 51 লিঙ্গ : পুরুষ ফটো উপলব্ধ	WB/01/004/318293	728 নাম : অঞ্জনা ভট্টাচার্য স্বামীর নাম : বিশ্বজিৎ ভট্টাচার্য বাড়ির নং : n0123 বয়স : 44 লিঙ্গ : মহিলা ফটো উপলব্ধ	UHI1472711	729 নাম : বিশ্বজিত ভট্টাচার্য পিতার নাম : ধীরেন্দ্র ভট্টাচার্য বাড়ির নং : n0123 বয়স : 51 লিঙ্গ : পুরুষ ফটো উপলব্ধ	WB/01/004/318297
730 নাম : কেয়া ভট্টাচার্য স্বামীর নাম : ইন্দ্রজিৎ ভট্টাচার্য বাড়ির নং : n0310 বয়স : 34 লিঙ্গ : মহিলা ফটো উপলব্ধ	LZL2596740	731 নাম : মনোরঞ্জন ভদ্র পিতার নাম : অনাথ ভদ্র বাড়ির নং : n0030 বয়স : 55 লিঙ্গ : পুরুষ ফটো উপলব্ধ	WB/01/004/318625	732 নাম : সাগর ভদ্র পিতার নাম : মনোরঞ্জন ভদ্র বাড়ির নং : n0030 বয়স : 30 লিঙ্গ : পুরুষ ফটো উপলব্ধ	UHI1938448
733 নাম : অর্চনা দাস (ভদ্র) স্বামীর নাম : কৃষ্ণ চন্দ্র ভদ্র বাড়ির নং : n0239 বয়স : 34 লিঙ্গ : মহিলা ফটো উপলব্ধ	UHI1808963	734 নাম : প্রতিমা ভদ্র স্বামীর নাম : মনোরঞ্জন ভদ্র বাড়ির নং : n0030 বয়স : 50 লিঙ্গ : মহিলা ফটো উপলব্ধ	WB/01/004/318207	735 নাম : কৃষ্ণ চন্দ্র ভদ্র মায়ের নাম : কমলা ভদ্র বাড়ির নং : n0239 বয়স : 47 লিঙ্গ : পুরুষ ফটো উপলব্ধ	UHI0964437
736 নাম : সাগরিকা ভদ্র পিতার নাম : মনোরঞ্জন ভদ্র বাড়ির নং : n0030 বয়স : 28 লিঙ্গ : মহিলা ফটো উপলব্ধ	UHI2176352	737 নাম : তনু ভৌমিক পিতার নাম : রবি ভৌমিক বাড়ির নং : এনএইচএন বয়স : 38 লিঙ্গ : মহিলা ফটো উপলব্ধ	UHI1590819	738 নাম : জয়ন্ত ভৌমিক পিতার নাম : জগদিশ ভৌমিক বাড়ির নং : n0291 বয়স : 54 লিঙ্গ : পুরুষ ফটো উপলব্ধ	UHI2099646
739 নাম : যতিকা ভৌমিক পিতার নাম : জয়ন্ত ভৌমিক বাড়ির নং : এন000291 বয়স : 20 লিঙ্গ : মহিলা ফটো উপলব্ধ	UHI2979912	740 নাম : তুলসী মণ্ডল(দাস) স্বামীর নাম : বিমল মণ্ডল বাড়ির নং : n0170 বয়স : 48 লিঙ্গ : মহিলা ফটো উপলব্ধ	LZL2376804	741 নাম : ফুলমালা মন্ডল স্বামীর নাম : প্রদীপ মন্ডল বাড়ির নং : n0170 বয়স : 52 লিঙ্গ : মহিলা ফটো উপলব্ধ	WB/01/008/426285
742 নাম : রেনুবালা মন্ডল স্বামীর নাম : লক্ষীন্দর মন্ডল বাড়ির নং : n0170 বয়স : 71 লিঙ্গ : মহিলা ফটো উপলব্ধ	WB/01/004/318075	743 নাম : প্রবীর মণ্ডল পিতার নাম : প্রদীপ মণ্ডল বাড়ির নং : n0170 বয়স : 27 লিঙ্গ : পুরুষ ফটো উপলব্ধ	UHI2349728	744 নাম : বিটু মণ্ডল পিতার নাম : বিমল মণ্ডল বাড়ির নং : n0190 বয়স : 25 লিঙ্গ : পুরুষ ফটো উপলব্ধ	UHI2435097
745 নাম : বিমল মন্ডল পিতার নাম : লক্ষীন্দর মন্ডল বাড়ির নং : n0170 বয়স : 53 লিঙ্গ : পুরুষ ফটো উপলব্ধ	WB/01/004/318208	746 নাম : উত্তম চন্দ্র মহন্ত পিতার নাম : সুধীর চন্দ্র মহন্ত বাড়ির নং : n0288 বয়স : 33 লিঙ্গ : পুরুষ ফটো উপলব্ধ	UHI2176550	747 নাম : আভিজিৎ মহন্ত পিতার নাম : মনিন্দ্র মহন্ত বাড়ির নং : N0301 বয়স : 24 লিঙ্গ : পুরুষ ফটো উপলব্ধ	UHI2652048
748 নাম : সুশান্ত মহন্ত পিতার নাম : মিন্টু মহন্ত বাড়ির নং : n0171 বয়স : 43 লিঙ্গ : পুরুষ ফটো উপলব্ধ	LZL2113439	749 নাম : সঞ্জয় কুমার মহন্ত পিতার নাম : সুধীর চন্দ্র মহন্ত বাড়ির নং : বয়স : 42 লিঙ্গ : পুরুষ ফটো উপলব্ধ	UHI1808872	750 নাম : রত্না মহন্ত স্বামীর নাম : মনিন্দ্র মহন্ত বাড়ির নং : n0302 বয়স : 43 লিঙ্গ : মহিলা ফটো উপলব্ধ	LZL2828515



751 নাম : রত্না ঈশোর মহন্ত স্বামীর নাম : উত্তম চন্দ্র মহন্ত বাড়ির নং : N0268 বয়স : 26 লিঙ্গ : মহিলা	UHI2650000 ফটো উপলব্ধ	752 নাম : পোলাপী মহন্ত স্বামীর নাম : সুশান্ত মহন্ত বাড়ির নং : n0171 বয়স : 36 লিঙ্গ : মহিলা	UHI0964494 ফটো উপলব্ধ	753 নাম : শেফালী মহন্ত স্বামীর নাম : মিন্টু মহন্ত বাড়ির নং : n0171 বয়স : 63 লিঙ্গ : মহিলা	WB/01/004/318540 ফটো উপলব্ধ
754 নাম : মোস্তাফা মিয়া পিতার নাম : নূরুদ্দীন মিয়া বাড়ির নং : n0260 বয়স : 37 লিঙ্গ : পুরুষ	UHI1472307 ফটো উপলব্ধ	755 নাম : আয়েয়া বিবি স্বামীর নাম : সিরাজুল মিয়া বাড়ির নং : n0159 বয়স : 36 লিঙ্গ : মহিলা	UHI2543064 ফটো উপলব্ধ	756 নাম : তফিজ মিয়া পিতার নাম : সফিউদ্দিন মিয়া বাড়ির নং : n0008 বয়স : 75 লিঙ্গ : পুরুষ	UHI1938174 ফটো উপলব্ধ
757 নাম : আমির হোসেন পিতার নাম : নন্দ মিয়া বাড়ির নং : এন0008 বয়স : 26 লিঙ্গ : পুরুষ	UHI2468601 ফটো উপলব্ধ	758 নাম : আনারুল হোসেন পিতার নাম : তফিজ মিয়া বাড়ির নং : এন0008 বয়স : 27 লিঙ্গ : পুরুষ	UHI2470094 ফটো উপলব্ধ	759 নাম : আমিনা খাতুন পিতার নাম : নন্দ মিয়া বাড়ির নং : N0008 বয়স : 24 লিঙ্গ : মহিলা	UHI2650737 ফটো উপলব্ধ
760 নাম : সিরাজুল মিয়া পিতার নাম : হোবান হক বাড়ির নং : n0159 বয়স : 64 লিঙ্গ : পুরুষ	UHI2543056 ফটো উপলব্ধ	761 নাম : আবু বকর সিদ্দিক পিতার নাম : সিরাজুল মিয়া বাড়ির নং : n0159 বয়স : 39 লিঙ্গ : পুরুষ	LZL2377349 ফটো উপলব্ধ	762 নাম : রাবেয়া খাতুন পিতার নাম : নন্দ মিয়া বাড়ির নং : n0008 বয়স : 39 লিঙ্গ : মহিলা	UHI2176717 ফটো উপলব্ধ
763 নাম : অবিয়া খাতুন পিতার নাম : তফি জ মিয়া বাড়ির নং : N0008 বয়স : 24 লিঙ্গ : মহিলা	UHI2650497 ফটো উপলব্ধ	764 নাম : কাদের হোসেন পিতার নাম : নন্দ মিয়া বাড়ির নং : n0008 বয়স : 32 লিঙ্গ : পুরুষ	UHI2176709 ফটো উপলব্ধ	765 নাম : মোসমা খাতুন পিতার নাম : নন্দ মিয়া বাড়ির নং : n0008 বয়স : 30 লিঙ্গ : মহিলা	UHI2176725 ফটো উপলব্ধ
766 নাম : লতিফ মিয়া পিতার নাম : হোসেন মিয়া বাড়ির নং : n0283 বয়স : 61 লিঙ্গ : পুরুষ	UHI2656445 ফটো উপলব্ধ	767 নাম : পিংকি খাতুন স্বামীর নাম : মোস্তাফা মিয়া বাড়ির নং : n0250 বয়স : 27 লিঙ্গ : মহিলা	UHI2349793 ফটো উপলব্ধ	768 নাম : খাদিজা খাতুন পিতার নাম : নন্দ মিয়া বাড়ির নং : এন0008 বয়স : 22 লিঙ্গ : মহিলা	UHI2782456 ফটো উপলব্ধ
769 নাম : ইব্রাহিম মিয়া পিতার নাম : খইরুদ্দিন মিয়া বাড়ির নং : n0248 বয়স : 36 লিঙ্গ : পুরুষ	UHI1472497 ফটো উপলব্ধ	770 নাম : করিমা বিবি স্বামীর নাম : নন্দ মিয়া বাড়ির নং : n0008 বয়স : 59 লিঙ্গ : মহিলা	WB/01/004/318401 ফটো উপলব্ধ	771 নাম : কার্তিক মিত্র পিতার নাম : শুধাংশু মিত্র বাড়ির নং : n0284 বয়স : 35 লিঙ্গ : পুরুষ	UHI1473867 ফটো উপলব্ধ
772 নাম : মায়ামিত্র স্বামীর নাম : দীনস কুমার মিত্র বাড়ির নং : n0263 বয়স : 43 লিঙ্গ : মহিলা	UHI1583897 ফটো উপলব্ধ	773 নাম : সুধাংশু মিত্র পিতার নাম : তিনকড়ি মিত্র বাড়ির নং : n0286 বয়স : 64 লিঙ্গ : পুরুষ	WB/01/005/559621 ফটো উপলব্ধ	774 নাম : আখির মিয়া পিতার নাম : আনিচ মিয়া বাড়ির নং : n0190 বয়স : 43 লিঙ্গ : পুরুষ	LZL2376846 ফটো উপলব্ধ
775 নাম : মনোয়ারা বিবি স্বামীর নাম : আমির মিয়া বাড়ির নং : 199 বয়স : 32 লিঙ্গ : মহিলা	UHI1938331 ফটো উপলব্ধ	776 নাম : রাখিমা বিবি স্বামীর নাম : আনিচ মিয়া বাড়ির নং : n0190 বয়স : 59 লিঙ্গ : মহিলা	WB/01/004/318350 ফটো উপলব্ধ	777 নাম : আমির মিয়া পিতার নাম : আনিচ মিয়া বাড়ির নং : 193 বয়স : 41 লিঙ্গ : পুরুষ	LZL2574382 ফটো উপলব্ধ
778 নাম : সার রানু বিবি (খাতুন) স্বামীর নাম : আখির মিয়া বাড়ির নং : n0190 বয়স : 40 লিঙ্গ : মহিলা	LZL2828077 ফটো উপলব্ধ	779 নাম : আনিচ মিয়া পিতার নাম : পদ্দ মিয়া বাড়ির নং : n0190 বয়স : 67 লিঙ্গ : পুরুষ	WB/01/004/318309 ফটো উপলব্ধ	780 নাম : হাসান মুইনুদ্দিন রহমান পিতার নাম : হাকিম মিয়া বাড়ির নং : N0164 বয়স : 25 লিঙ্গ : পুরুষ	UHI2650695 ফটো উপলব্ধ



781 নাম : ওমেদা খাতুন পিতার নাম : কফিরুদ্দিন মিয়া বাড়ির নং : n0161 বয়স : 31 লিঙ্গ : মহিলা	UHI2068377 ফটো উপলব্ধ	782 নাম : খতেজা খাতুন পিতার নাম : কপিলুদ্দিন মিয়া বাড়ির নং : n0161 বয়স : 31 লিঙ্গ : মহিলা	UHI2068369 ফটো উপলব্ধ	783 নাম : পিরুদ্দিন মিয়া পিতার নাম : মনজোলা মিয়া বাড়ির নং : n0167 বয়স : 66 লিঙ্গ : পুরুষ	WB/01/004/318038 ফটো উপলব্ধ
784 নাম : মস্তাফিজ রহমান পিতার নাম : হাকিম মিয়া বাড়ির নং : n0164 বয়স : 33 লিঙ্গ : পুরুষ	UHI1808898 ফটো উপলব্ধ	785 নাম : নুরজাহান খাতুন পিতার নাম : পিরুদ্দিন মিয়া বাড়ির নং : n0167 বয়স : 33 লিঙ্গ : মহিলা	UHI1938505 ফটো উপলব্ধ	786 নাম : মমিনা বিবি খাতুন স্বামীর নাম : জাহাঙ্গীর মিয়া বাড়ির নং : n0167 বয়স : 33 লিঙ্গ : মহিলা	UHI1584077 ফটো উপলব্ধ
787 নাম : নবিরুল রহমান পিতার নাম : হাকিম মিয়া বাড়ির নং : n0164 বয়স : 33 লিঙ্গ : পুরুষ	LZL2828127 ফটো উপলব্ধ	788 নাম : মমিনা বিবি স্বামীর নাম : কপিলুদ্দিন মিয়া বাড়ির নং : n0161 বয়স : 53 লিঙ্গ : মহিলা	WB/01/004/318286 ফটো উপলব্ধ	789 নাম : মমেনা বিবি স্বামীর নাম : আজিম আলী বাড়ির নং : n0193 বয়স : 61 লিঙ্গ : মহিলা	WB/01/004/318087 ফটো উপলব্ধ
790 নাম : এনাবুল হক পিতার নাম : আজিম আলী বাড়ির নং : n0193 বয়স : 33 লিঙ্গ : পুরুষ	UHI1472703 ফটো উপলব্ধ	791 নাম : মণিরুল হক পিতার নাম : আজিম আলী মিয়া বাড়ির নং : n0193 বয়স : 33 লিঙ্গ : পুরুষ	LZL2376358 ফটো উপলব্ধ	792 নাম : জোহরা বিবি (খাতুন) স্বামীর নাম : মনিরুল হক বাড়ির নং : n0193 বয়স : 39 লিঙ্গ : মহিলা	LZL2828119 ফটো উপলব্ধ
793 নাম : জাহাঙ্গীর বিবি স্বামীর নাম : পিরুদ্দিন মিয়া বাড়ির নং : n0167 বয়স : 58 লিঙ্গ : মহিলা	WB/01/004/318241 ফটো উপলব্ধ	794 নাম : জাহাঙ্গীর মিয়া পিতার নাম : পিরুদ্দিন মিয়া বাড়ির নং : n0167 বয়স : 33 লিঙ্গ : পুরুষ	LZL2376853 ফটো উপলব্ধ	795 নাম : হোসেন আলী মিয়া পিতার নাম : পিরুদ্দিন মিয়া বাড়ির নং : n0167 বয়স : 33 লিঙ্গ : পুরুষ	LZL2772374 ফটো উপলব্ধ
796 নাম : কপিলুদ্দিন মিয়া পিতার নাম : গরিমুদ্দিন মিয়া বাড়ির নং : n0161 বয়স : 58 লিঙ্গ : পুরুষ	WB/01/004/318176 ফটো উপলব্ধ	797 নাম : হাকিম মিয়া পিতার নাম : মনজুর মিয়া বাড়ির নং : n0164 বয়স : 61 লিঙ্গ : পুরুষ	WB/01/004/318015 ফটো উপলব্ধ	798 নাম : পরিনা বিবি স্বামীর নাম : হাকিম মিয়া বাড়ির নং : n0164 বয়স : 54 লিঙ্গ : মহিলা	WB/01/004/318191 ফটো উপলব্ধ
799 নাম : সাজিনা খাতুন বিবি স্বামীর নাম : নবিরুল রহমান বাড়ির নং : n0164 বয়স : 33 লিঙ্গ : মহিলা	WII1549641 ফটো উপলব্ধ	800 নাম : আব্দুল মান্নান পিতার নাম : হাকিম মিয়া বাড়ির নং : n0164 বয়স : 33 লিঙ্গ : পুরুষ	UHI2068112 ফটো উপলব্ধ	801 নাম : আজিজুল ইসলাম পিতার নাম : কপিলুদ্দিন মিয়া বাড়ির নং : N0161 বয়স : 25 লিঙ্গ : পুরুষ	UHI2649531 ফটো উপলব্ধ
802 নাম : মুনমুন পারভীন পিতার নাম : মনিরুল হক বাড়ির নং : এন0193 বয়স : 22 লিঙ্গ : মহিলা	UHI2882199 ফটো উপলব্ধ	803 নাম : আলিমুল হক পিতার নাম : মনিরুল হক বাড়ির নং : এন0162 বয়স : 20 লিঙ্গ : পুরুষ	UHI3007325 ফটো উপলব্ধ	804 নাম : মনিরুল হোসেন পিতার নাম : কপিলুদ্দিন মিয়া বাড়ির নং : n0167 বয়স : 29 লিঙ্গ : পুরুষ	UHI2176733 ফটো উপলব্ধ
805 নাম : কানন বালা মিশ্র স্বামীর নাম : অখিল মিশ্র বাড়ির নং : n0087 বয়স : 81 লিঙ্গ : মহিলা	WB/01/004/318450 ফটো উপলব্ধ	806 নাম : সরদিন্দ মিশ্র পিতার নাম : অখিল মিশ্র বাড়ির নং : n0087 বয়স : 58 লিঙ্গ : পুরুষ	WB/01/004/318622 ফটো উপলব্ধ	807 নাম : মেহা মিশ্র পিতার নাম : গৌরাজ মিশ্র বাড়ির নং : এন0110 বয়স : 21 লিঙ্গ : মহিলা	UHI2874311 ফটো উপলব্ধ
808 নাম : সাধনা মিশ্র পিতার নাম : সুরেশ চন্দ্র মিশ্র বাড়ির নং : n0069 বয়স : 66 লিঙ্গ : মহিলা	WB/01/004/318079 ফটো উপলব্ধ	809 নাম : পূজা মিশ্র স্বামীর নাম : প্রনব মিশ্র বাড়ির নং : n0112 বয়স : 30 লিঙ্গ : মহিলা	UHI2176485 ফটো উপলব্ধ	810 নাম : গৌরাজ মিশ্র পিতার নাম : সুবোধ মিশ্র বাড়ির নং : n0110 বয়স : 56 লিঙ্গ : পুরুষ	WB/01/004/318576 ফটো উপলব্ধ

বিধানসভা নির্বাচনক্ষেত্রের নং, নাম : 3-কুচবিহার উত্তর
ভাগ নং, নাম : 1-মহিষবাথান প্রথম খন্ড মৌজা (অংশ)

811 নাম : করুণা মিশ্র স্বামীর নাম: প্রাণ রঞ্জন মিশ্র বাড়ির নং : n0112 বয়স : 61 লিঙ্গ : মহিলা	UHI2566313 ফটো উপলব্ধ	812 নাম : শ্রাবনী মিশ্র স্বামীর নাম: সুবল মিশ্র বাড়ির নং : n0112 বয়স : 52 লিঙ্গ : মহিলা	UHI1583905 ফটো উপলব্ধ	813 নাম : রঞ্জিত মিশ্র পিতার নাম: সুবোধ মিশ্র বাড়ির নং : n0110 বয়স : 52 লিঙ্গ : পুরুষ	WB/01/004/318140 ফটো উপলব্ধ
814 নাম : সুবল মিশ্র পিতার নাম: যোগেশ মিশ্র বাড়ির নং : n0112 বয়স : 63 লিঙ্গ : পুরুষ	WB/01/004/318539 ফটো উপলব্ধ	815 নাম : প্রাণ রঞ্জন মিশ্র পিতার নাম: যোগেশ চন্দ্র মিশ্র বাড়ির নং : n0112 বয়স : 74 লিঙ্গ : পুরুষ	LZL2376879 ফটো উপলব্ধ	816 নাম : প্রদীপ অধিকারী পিতার নাম: পরেশ চন্দ্র অধিকারী বাড়ির নং : n0069 বয়স : 61 লিঙ্গ : পুরুষ	WB/01/004/318558 ফটো উপলব্ধ
817 নাম : রীনা অধিকারী স্বামীর নাম: প্রদীপ অধিকারী বাড়ির নং : n0069 বয়স : 52 লিঙ্গ : মহিলা	WB/01/004/318474 ফটো উপলব্ধ	818 নাম : প্রনব মিশ্র পিতার নাম: প্রানরঞ্জন মিশ্র বাড়ির নং : n0112 বয়স : 42 লিঙ্গ : পুরুষ	LZL2113488 ফটো উপলব্ধ	819 নাম : শিবানী মিশ্র(গোস্বামী) স্বামীর নাম: গৌরঙ্গ মিশ্র বাড়ির নং : n0110 বয়স : 49 লিঙ্গ : মহিলা	UHI0964890 ফটো উপলব্ধ
820 নাম : রহিমা বিবি স্বামীর নাম: মজিবর রহমান বাড়ির নং : n0166 বয়স : 61 লিঙ্গ : মহিলা	UHI3008497 ফটো উপলব্ধ	821 নাম : জিগরুল মিয়া পিতার নাম: মজিবর রহমান বাড়ির নং : n0166 বয়স : 41 লিঙ্গ : পুরুষ	LZL2772317 ফটো উপলব্ধ	822 নাম : বদিয়ার রহমান পিতার নাম: কফুরদ্দিন মিয়া বাড়ির নং : n0202 বয়স : 55 লিঙ্গ : পুরুষ	WB/01/004/318041 ফটো উপলব্ধ
823 নাম : অঞ্জনা খাতুন (বিবি) স্বামীর নাম: ইছরুল মিয়া বাড়ির নং : 169 বয়স : 40 লিঙ্গ : মহিলা	LZL2688893 ফটো উপলব্ধ	824 নাম : মিজু বিবি (খাতুন) স্বামীর নাম: মফিজুল মিয়া বাড়ির নং : n0166 বয়স : 34 লিঙ্গ : মহিলা	UHI1674878 ফটো উপলব্ধ	825 নাম : সফিকুল ইসলাম পিতার নাম: আজাদ আলী মিয়া বাড়ির নং : n0166 বয়স : 37 লিঙ্গ : পুরুষ	UHI1472554 ফটো উপলব্ধ
826 নাম : কুমুম বিবি (পারভিন) স্বামীর নাম: জিগরুল মিয়া বাড়ির নং : n0166 বয়স : 35 লিঙ্গ : মহিলা	UHI1334556 ফটো উপলব্ধ	827 নাম : সাহেব আলী পিতার নাম: বদিয়ার রহমান বাড়ির নং : n0202 বয়স : 31 লিঙ্গ : পুরুষ	UHI1808823 ফটো উপলব্ধ	828 নাম : কৃষ্ণা রায় পিতার নাম: গনেশ চন্দ্র রায় বাড়ির নং : n0166 বয়স : 39 লিঙ্গ : মহিলা	UHI1334580 ফটো উপলব্ধ
829 নাম : ইসমাইল মিয়া পিতার নাম: মজিবর রহমান বাড়ির নং : n0166 বয়স : 52 লিঙ্গ : পুরুষ	UHI2521698 ফটো উপলব্ধ	830 নাম : মিহিনা (খাতুন) বিবি স্বামীর নাম: ইসমাইল মিয়া বাড়ির নং : n0166 বয়স : 30 লিঙ্গ : মহিলা	UHI1938398 ফটো উপলব্ধ	831 নাম : ইছরুল মিয়া পিতার নাম: মজিবর রহমান বাড়ির নং : n0166 বয়স : 50 লিঙ্গ : পুরুষ	WB/01/004/318522 ফটো উপলব্ধ
832 নাম : আবেয়া বিবি স্বামীর নাম: মজিবর রহমান বাড়ির নং : n0166 বয়স : 69 লিঙ্গ : মহিলা	WB/01/004/318194 ফটো উপলব্ধ	833 নাম : রসিদা খাতুন পিতার নাম: বদিয়ার রহমান বাড়ির নং : n0202 বয়স : 33 লিঙ্গ : মহিলা	TSX1354935 ফটো উপলব্ধ	834 নাম : নীলিমা বিবি স্বামীর নাম: বদিয়ার রহমান বাড়ির নং : n0166 বয়স : 52 লিঙ্গ : মহিলা	WB/01/004/318324 ফটো উপলব্ধ
835 নাম : মফিজুল মিয়া পিতার নাম: মজিবর রহমান বাড়ির নং : n0166 বয়স : 37 লিঙ্গ : পুরুষ	LZL2772499 ফটো উপলব্ধ	836 নাম : সালু মিয়া পিতার নাম: ইছরুল মিয়া বাড়ির নং : এন0166 বয়স : 25 লিঙ্গ : পুরুষ	UHI2452738 ফটো উপলব্ধ	837 নাম : ইম্মা খাতুন পিতার নাম: ইসমাইল মিয়া বাড়ির নং : এন0166 বয়স : 23 লিঙ্গ : মহিলা	UHI2737369 ফটো উপলব্ধ
838 নাম : কুদ্দুস আলি পিতার নাম: ইসরুল মিয়া বাড়ির নং : n0166 বয়স : 28 লিঙ্গ : পুরুষ	UHI2176568 ফটো উপলব্ধ	839 নাম : মামনি প্রকৃষ্ণা স্বামীর নাম: সফিকুল ইসলাম বাড়ির নং : এন0166 বয়স : 26 লিঙ্গ : মহিলা	UHI2737310 ফটো উপলব্ধ	840 নাম : রেসাদুল মিয়া পিতার নাম: ইসমাইল মিয়া বাড়ির নং : মাহিষবাথান বয়স : 21 লিঙ্গ : পুরুষ	UHI2988954 ফটো উপলব্ধ



বিধানসভা নির্বাচনক্ষেত্রের নং, নাম : 3-কুচবিহার উত্তর
ভাগ নং, নাম : 1-মহিষবাথান প্রথম খন্ড মৌজা (অংশ)

841 নাম : আলম মিয়া পিতার নাম: ইছুরুল মিয়া বাড়ির নং : এন0166 বয়স : 20 লিঙ্গ : পুরুষ	UHI2947166 ফটো উপলব্ধ	842 নাম : মানিক রায় পিতার নাম: বাচ্চু রায় বাড়ির নং : n0027 বয়স : 38 লিঙ্গ : পুরুষ	LZL2772333 ফটো উপলব্ধ	843 নাম : ধনঞ্জয় রায় পিতার নাম: রমেন রায় বাড়ির নং : n0027 বয়স : 29 লিঙ্গ : পুরুষ	UHI2068161 ফটো উপলব্ধ
844 নাম : নিশারানী রায় স্বামীর নাম: উপেন্দ্র নাথ রায় বাড়ির নং : n0264 বয়স : 62 লিঙ্গ : মহিলা	WB/02/012/129482 ফটো উপলব্ধ	845 নাম : সরস্বতী বর্মন স্বামীর নাম: মনীন্দ্র বর্মন বাড়ির নং : n0398 বয়স : 51 লিঙ্গ : মহিলা	UHI1511161 ফটো উপলব্ধ	846 নাম : শশধর রায় পিতার নাম: সুরেশ চন্দ্র রায় বাড়ির নং : n0053 বয়স : 65 লিঙ্গ : পুরুষ	UHI2581890 ফটো উপলব্ধ
847 নাম : সম্পা রায় পিতার নাম: কাঞ্চন রায় বাড়ির নং : n0398 বয়স : 36 লিঙ্গ : মহিলা	LZL2827939 ফটো উপলব্ধ	848 নাম : মোমিতা দাস মায়ের নাম: অঞ্জলি দাস বাড়ির নং : N0136 বয়স : 24 লিঙ্গ : মহিলা	UHI2650067 ফটো উপলব্ধ	849 নাম : দীপ্তি রায় স্বামীর নাম: প্রফুল্ল চন্দ্র রায় বাড়ির নং : n0309 বয়স : 65 লিঙ্গ : মহিলা	LZL2477040 ফটো উপলব্ধ
850 নাম : প্রফুল্ল চন্দ্র রায় পিতার নাম: বনমালী রায় বাড়ির নং : n0307 বয়স : 69 লিঙ্গ : পুরুষ	LZL2477057 ফটো উপলব্ধ	851 নাম : টুটন দাস পিতার নাম: রতন চন্দ্র দাস বাড়ির নং : n0136 বয়স : 26 লিঙ্গ : পুরুষ	UHI2379907 ফটো উপলব্ধ	852 নাম : নীরেন কাষী পিতার নাম: পিতিন্দ্র মোহন কাষী বাড়ির নং : n0015 বয়স : 50 লিঙ্গ : পুরুষ	LZL1466952 ফটো উপলব্ধ
853 নাম : শুক্লা রায় স্বামীর নাম: বকুল রায় বাড়ির নং : n0028 বয়স : 39 লিঙ্গ : মহিলা	LZL2772101 ফটো উপলব্ধ	854 নাম : সঞ্জিৎ রায় পিতার নাম: পরিমল রায় বাড়ির নং : n0038 বয়স : 31 লিঙ্গ : পুরুষ	UHI1808757 ফটো উপলব্ধ	855 নাম : বাবন দাস পিতার নাম: রতন চন্দ্র দাস বাড়ির নং : n0136 বয়স : 32 লিঙ্গ : পুরুষ	UHI1675024 ফটো উপলব্ধ
856 নাম : পূর্ণিমা দাস রায় স্বামীর নাম: বিপ্লব রায় বাড়ির নং : n0014 বয়স : 28 লিঙ্গ : মহিলা	UHI2380046 ফটো উপলব্ধ	857 নাম : অরমিতা রায় স্বামীর নাম: বিশ্বনাথ রায় বাড়ির নং : n0038 বয়স : 31 লিঙ্গ : মহিলা	UHI1938562 ফটো উপলব্ধ	858 নাম : বিপুল রায় পিতার নাম: ভোলানাথ রায় বাড়ির নং : n0033 বয়স : 36 লিঙ্গ : পুরুষ	UHI1472455 ফটো উপলব্ধ
859 নাম : মুকুল রায় পিতার নাম: ভোলানাথ রায় বাড়ির নং : n0033 বয়স : 32 লিঙ্গ : পুরুষ	UHI1808773 ফটো উপলব্ধ	860 নাম : সোমা রায় পিতার নাম: রতন রায় বাড়ির নং : n0125 বয়স : 26 লিঙ্গ : মহিলা	UHI2379949 ফটো উপলব্ধ	Q 861 নাম : অশোক ভদ্র পিতার নাম: শুধানন্দ ভদ্র বাড়ির নং : বয়স : 66 লিঙ্গ : পুরুষ	UHI2068229 ফটো উপলব্ধ
862 নাম : প্রতিমা রায়(বর্মন) স্বামীর নাম: নরেন রায় বাড়ির নং : 39 বয়স : 40 লিঙ্গ : মহিলা	LZL2574275 ফটো উপলব্ধ	863 নাম : রমেন রায় পিতার নাম: মহেন্দ্র রায় বাড়ির নং : n0044 বয়স : 50 লিঙ্গ : পুরুষ	WB/01/004/318084 ফটো উপলব্ধ	864 নাম : বিথীকা রায় স্বামীর নাম: রমেন রায় বাড়ির নং : n0044 বয়স : 49 লিঙ্গ : মহিলা	LZL2376945 ফটো উপলব্ধ
Q 865 নাম : তুলসী (সাহা) রায় স্বামীর নাম: নাড গোপাল রায় বাড়ির নং : বয়স : 35 লিঙ্গ : মহিলা	UHI1938232 ফটো উপলব্ধ	866 নাম : রঞ্জু রায় স্বামীর নাম: মিলন রায় বাড়ির নং : n0130 বয়স : 59 লিঙ্গ : মহিলা	WB/01/004/318305 ফটো উপলব্ধ	867 নাম : টুলু রায় স্বামীর নাম: কাঞ্চন রায় বাড়ির নং : না বয়স : 64 লিঙ্গ : মহিলা	LZL2113991 ফটো উপলব্ধ
868 নাম : ধীরাঙ্গ রায় মায়ের নাম: টুলু বাড়ির নং : 15 বয়স : 38 লিঙ্গ : পুরুষ	LZL2574341 ফটো উপলব্ধ	869 নাম : অরুণা রায় স্বামীর নাম: কৃষ্ণ রায় বাড়ির নং : n0399 বয়স : 48 লিঙ্গ : মহিলা	UHI2688844 ফটো উপলব্ধ	870 নাম : ছোটন রায় পিতার নাম: চন্দ্রকুমার রায় বাড়ির নং : n0207 বয়স : 55 লিঙ্গ : মহিলা	LZL1465749 ফটো উপলব্ধ

871	WB/01/004/318003	নাম : বীরেন্দ্রনাথ কাথী পিতার নাম: শ্রীতেজ মোহন কাথী বাড়ির নং : n0015 বয়স : 59 লিঙ্গ : পুরুষ	ফটো উপলব্ধ	872	WB/01/004/318438	নাম : বাসন্তী রায় স্বামীর নাম: নির্মল রায় বাড়ির নং : n0038 বয়স : 51 লিঙ্গ : মহিলা	ফটো উপলব্ধ	873	WB/01/004/318609	নাম : রমেশ রায় পিতার নাম: চুকুলু রায় বাড়ির নং : n0041 বয়স : 58 লিঙ্গ : পুরুষ	ফটো উপলব্ধ
874	UHI2832426	নাম : ভাস্কর রায় পিতার নাম: রতন রায় বাড়ির নং : এন000 বয়স : 24 লিঙ্গ : পুরুষ	ফটো উপলব্ধ	875	TSX1600426	নাম : জ্যোতি প্রিয় রায় পিতার নাম: প্রফুল্ল চন্দ্র রায় বাড়ির নং : n0308 বয়স : 30 লিঙ্গ : পুরুষ	ফটো উপলব্ধ	876	UHI2379980	নাম : ধনেশ রায় পিতার নাম: টিকেন রায় বাড়ির নং : n0052 বয়স : 26 লিঙ্গ : পুরুষ	ফটো উপলব্ধ
877	LZL2113983	নাম : রতন রায় পিতার নাম: মহেন্দ্র রায় বাড়ির নং : n0044 বয়স : 48 লিঙ্গ : পুরুষ	ফটো উপলব্ধ	878	LZL1459395	নাম : নরেন রায় পিতার নাম: যোগেন রায় বাড়ির নং : n0038 বয়স : 51 লিঙ্গ : পুরুষ	ফটো উপলব্ধ	879	UHI1808765	নাম : বিজয় রায় পিতার নাম: নির্মল রায় বাড়ির নং : n0038 বয়স : 31 লিঙ্গ : পুরুষ	ফটো উপলব্ধ
880	WB/01/004/318448	নাম : মঞ্জু রায় স্বামীর নাম: প্রহলাদ রায় বাড়ির নং : n0088 বয়স : 81 লিঙ্গ : মহিলা	ফটো উপলব্ধ	881	UHI2068237	নাম : রত্না ভদ্র স্বামীর নাম: অশোক ভদ্র বাড়ির নং : n0088 বয়স : 56 লিঙ্গ : মহিলা	ফটো উপলব্ধ	882	WB/01/004/318348	নাম : নির্মল রায় পিতার নাম: যোগেন রায় বাড়ির নং : n0038 বয়স : 59 লিঙ্গ : পুরুষ	ফটো উপলব্ধ
883	UHI1938166	নাম : মিঠুন রায় পিতার নাম: মিলন রায় বাড়ির নং : n0130 বয়স : 33 লিঙ্গ : পুরুষ	ফটো উপলব্ধ	884	UHI2435204	নাম : প্রিয়া রায় পিতার নাম: রবীন্দ্র নাথ রায় বাড়ির নং : এন০০৪৩ বয়স : 25 লিঙ্গ : মহিলা	ফটো উপলব্ধ	885	UHI2638476	নাম : নীলিমা রায় স্বামীর নাম: মহেন্দ্র রায় বাড়ির নং : n0029 বয়স : 56 লিঙ্গ : মহিলা	ফটো উপলব্ধ
886	RNL2176865	নাম : কুমার সূত্রধর পিতার নাম: অমল সূত্রধর বাড়ির নং : এন0125 বয়স : 31 লিঙ্গ : মহিলা	ফটো উপলব্ধ	887	LZL2574283	নাম : অনিতা রায় স্বামীর নাম: রতন রায় বাড়ির নং : 45 বয়স : 39 লিঙ্গ : মহিলা	ফটো উপলব্ধ	888	WB/01/004/318341	নাম : কুমুম রায় স্বামীর নাম: বাশেশ্বর রায় বাড়ির নং : n0045 বয়স : 59 লিঙ্গ : মহিলা	ফটো উপলব্ধ
889	UHI2514479	নাম : গনেশ চন্দ্র রায় পিতার নাম: চেন্দু রায় বাড়ির নং : n0046 বয়স : 65 লিঙ্গ : পুরুষ	ফটো উপলব্ধ	890	WB/01/004/318344	নাম : জ্যোত্স্না রায় স্বামীর নাম: গনেশ রায় বাড়ির নং : n0046 বয়স : 57 লিঙ্গ : মহিলা	ফটো উপলব্ধ	891	UHI2847309	নাম : বাবলু রায় পিতার নাম: যোগেন রায় বাড়ির নং : n0032 বয়স : 65 লিঙ্গ : পুরুষ	ফটো উপলব্ধ
892	UHI2559961	নাম : ভাবনা রায় পিতার নাম: চন্দ্রকুমার রায় বাড়ির নং : n0398 বয়স : 53 লিঙ্গ : মহিলা	ফটো উপলব্ধ	893	UHI2435055	নাম : মানব বর্মন পিতার নাম: মানিন্দ্র বর্মন বাড়ির নং : এন০০১৫ বয়স : 26 লিঙ্গ : পুরুষ	ফটো উপলব্ধ	894	UHI2559953	নাম : বন্দনা রায় পিতার নাম: চন্দ্রকুমার রায় বাড়ির নং : n0398 বয়স : 60 লিঙ্গ : মহিলা	ফটো উপলব্ধ
895	LZL2376895	নাম : নাড়গোপাল রায় পিতার নাম: কিরন রায় বাড়ির নং : n0398 বয়স : 44 লিঙ্গ : পুরুষ	ফটো উপলব্ধ	896	LZL2113587	নাম : অতুল রায় পিতার নাম: ভোলানাথ রায় বাড়ির নং : n0033 বয়স : 46 লিঙ্গ : পুরুষ	ফটো উপলব্ধ	897	LZL2828044	নাম : সান্তনা রায় (বর্মন) স্বামীর নাম: অতুল বর্মন বাড়ির নং : n0033 বয়স : 41 লিঙ্গ : মহিলা	ফটো উপলব্ধ
898	UHI2592616	নাম : অনিতা রায় স্বামীর নাম: পরিমল রায় বাড়ির নং : n0038 বয়স : 63 লিঙ্গ : মহিলা	ফটো উপলব্ধ	899	LZL2113959	নাম : রতন রায় পিতার নাম: জীবন চন্দ্র রায় বাড়ির নং : n0125 বয়স : 51 লিঙ্গ : পুরুষ	ফটো উপলব্ধ	900	WB/01/004/318053	নাম : বাচ্চু রায় পিতার নাম: ভৈরবানন্দ রায় বাড়ির নং : n0027 বয়স : 67 লিঙ্গ : পুরুষ	ফটো উপলব্ধ



901 নাম : সঞ্জয় রায় পিতার নাম: রমেশ রায় বাড়ির নং : এন0053 বয়স : 23 লিঙ্গ : পুরুষ	UHI2737096 ফটো উপলব্ধ	902 নাম : নবনীতা কাষী পিতার নাম: বীরেন্দ্র নাথ কাষী বাড়ির নং : n0015 বয়স : 34 লিঙ্গ : মহিলা	UHI1584119 ফটো উপলব্ধ	903 নাম : অপূর্বা রায় (দাস) স্বামীর নাম: আশীষ রায় বাড়ির নং : n0028 বয়স : 43 লিঙ্গ : মহিলা	LZL2377232 ফটো উপলব্ধ
904 নাম : ভোলানাথ রায় পিতার নাম: ভুবন চন্দ্র রায় বাড়ির নং : n0033 বয়স : 82 লিঙ্গ : পুরুষ	LZL2113579 ফটো উপলব্ধ	905 নাম : দঙ্গপাঞ্জন রায় পিতার নাম: রতন রায় বাড়ির নং : N0044 বয়স : 24 লিঙ্গ : পুরুষ	UHI2650018 ফটো উপলব্ধ	906 নাম : পরিমল রায় পিতার নাম: যোগেন রায় বাড়ির নং : n0038 বয়স : 63 লিঙ্গ : পুরুষ	WB/01/004/318600 ফটো উপলব্ধ
907 নাম : ভারতী রায় পিতার নাম: বানেশ্বর রায় বাড়ির নং : n0045 বয়স : 41 লিঙ্গ : মহিলা	LZL2376911 ফটো উপলব্ধ	908 নাম : বিশ্বনাথ রায় পিতার নাম: পরিমল রায় বাড়ির নং : n0038 বয়স : 36 লিঙ্গ : পুরুষ	UHI0965152 ফটো উপলব্ধ	909 নাম : রুপম রায় পিতার নাম: আশীষ রায় বাড়ির নং : এন0028 বয়স : 23 লিঙ্গ : পুরুষ	UHI2737252 ফটো উপলব্ধ
910 নাম : নিরবালা রায় স্বামীর নাম: বাচ্চু রায় বাড়ির নং : n0027 বয়স : 61 লিঙ্গ : মহিলা	LZL0627646 ফটো উপলব্ধ	911 নাম : তপতী রায় স্বামীর নাম: দেবেন রায় বাড়ির নং : n0014 বয়স : 61 লিঙ্গ : মহিলা	WB/01/004/318587 ফটো উপলব্ধ	912 নাম : বিপ্লব রায় পিতার নাম: দেবেন রায় বাড়ির নং : n0014 বয়স : 44 লিঙ্গ : পুরুষ	LZL2113538 ফটো উপলব্ধ
913 নাম : কুঞ্জ রায় স্বামীর নাম: টগেন রায় বাড়ির নং : n0004 বয়স : 72 লিঙ্গ : মহিলা	LZL1467075 ফটো উপলব্ধ	914 নাম : রাহুল রায় পিতার নাম: রতন রায় বাড়ির নং : এন0125 বয়স : 23 লিঙ্গ : পুরুষ	UHI2737138 ফটো উপলব্ধ	915 নাম : বকুল রায় পিতার নাম: আশুতোষ রায় বাড়ির নং : 24 বয়স : 41 লিঙ্গ : পুরুষ	LZL2574085 ফটো উপলব্ধ
916 নাম : সুমন রায় পিতার নাম: মহেন্দ্র রায় বাড়ির নং : n0029 বয়স : 32 লিঙ্গ : পুরুষ	UHI1675081 ফটো উপলব্ধ	917 নাম : সুপর্ণা দেবনাথ পিতার নাম: গুরুদাস দেবনাথ বাড়ির নং : এন0004 বয়স : 31 লিঙ্গ : মহিলা	RNL1985258 ফটো উপলব্ধ	918 নাম : বিন্দুবালা রায় স্বামীর নাম: রথেশ্বর রায় বাড়ির নং : n0006 বয়স : 63 লিঙ্গ : মহিলা	UHI2591634 ফটো উপলব্ধ
919 নাম : রতন রায় পিতার নাম: বাচ্চু রায় বাড়ির নং : 27 বয়স : 43 লিঙ্গ : পুরুষ	LZL2688836 ফটো উপলব্ধ	920 নাম : রিজতা রয় স্বামীর নাম: ভোলানাথ রয় বাড়ির নং : n0033 বয়স : 65 লিঙ্গ : মহিলা	UHI3005782 ফটো উপলব্ধ	921 নাম : বিলিক রায় পিতার নাম: অতুল রায় বাড়ির নং : এন0033 বয়স : 20 লিঙ্গ : মহিলা	UHI2984722 ফটো উপলব্ধ
922 নাম : নমিতা কাষী স্বামীর নাম: নীরেন কাষী বাড়ির নং : n0015 বয়স : 42 লিঙ্গ : মহিলা	LZL2112985 ফটো উপলব্ধ	923 নাম : কিরন রায় পিতার নাম: মাখন রায় বাড়ির নং : n0129 বয়স : 77 লিঙ্গ : পুরুষ	WB/01/004/318580 ফটো উপলব্ধ	924 নাম : সবিতা রায় স্বামীর নাম: কিরন রায় বাড়ির নং : n0129 বয়স : 63 লিঙ্গ : মহিলা	WB/01/004/318486 ফটো উপলব্ধ
925 নাম : তৃপ্তি রায় পিতার নাম: চন্দ্রকুমার রায় বাড়ির নং : n0207 বয়স : 61 লিঙ্গ : মহিলা	UHI2560787 ফটো উপলব্ধ	926 নাম : সুরজিত রায় পিতার নাম: শশধর রায় বাড়ির নং : n0249 বয়স : 38 লিঙ্গ : পুরুষ	UHI1472505 ফটো উপলব্ধ	927 নাম : সম্পা রায় স্বামীর নাম: প্রদীপ রায় বাড়ির নং : n0258 বয়স : 41 লিঙ্গ : মহিলা	DWP2355394 ফটো উপলব্ধ
928 নাম : চম্পা রায় স্বামীর নাম: রবীন্দ্রনাথ রায় বাড়ির নং : n0043 বয়স : 47 লিঙ্গ : মহিলা	UHI2560829 ফটো উপলব্ধ	929 নাম : কণিকা রায় পিতার নাম: নটখট্ট রায় বাড়ির নং : n0053 বয়স : 29 লিঙ্গ : মহিলা	UHI2380087 ফটো উপলব্ধ	930 নাম : কিংসুক রায় পিতার নাম: রবীন্দ্র নাথ রায় বাড়ির নং : এন008৩ বয়স : 26 লিঙ্গ : পুরুষ	UHI2435196 ফটো উপলব্ধ



931	UHI1584010	নাম : রতন রায় পিতার নাম: পরিমল রায় বাড়ির নং : n0038 বয়স : 33 লিঙ্গ : পুরুষ	ফটো উপলব্ধ	932	WB/01/004/318002	নাম : নীলিমা কাথী স্বামীর নাম: বীরেন্দ্র নাথ কাথী বাড়ির নং : n0015 বয়স : 54 লিঙ্গ : মহিলা	ফটো উপলব্ধ	933	UHI2650208	নাম : মৌসুমী দাস মায়ের নাম: অঞ্জলি দাস বাড়ির নং : N0136 বয়স : 29 লিঙ্গ : মহিলা	ফটো উপলব্ধ
934	LZL2113942	নাম : আশীষ রায় পিতার নাম: আশুতোষ রায় বাড়ির নং : n0028 বয়স : 46 লিঙ্গ : পুরুষ	ফটো উপলব্ধ	935	LZL1467067	নাম : উত্তম রায় পিতার নাম: টগেন রায় বাড়ির নং : n0004 বয়স : 45 লিঙ্গ : পুরুষ	ফটো উপলব্ধ	936	WB/01/004/306272	নাম : টিকেন রায় পিতার নাম: শিবেন রায় বাড়ির নং : n0052 বয়স : 57 লিঙ্গ : পুরুষ	ফটো উপলব্ধ
937	LZL2772341	নাম : ঝুলন রায় স্বামীর নাম: রতন রায় বাড়ির নং : n0125 বয়স : 43 লিঙ্গ : মহিলা	ফটো উপলব্ধ	938	UHI2847291	নাম : জ্যোৎস্না রায় স্বামীর নাম: বাবলু রায় বাড়ির নং : n0032 বয়স : 50 লিঙ্গ : মহিলা	ফটো উপলব্ধ	939	LZL1440874	নাম : উৎপল রায় পিতার নাম: টগেন রায় বাড়ির নং : n0398 বয়স : 48 লিঙ্গ : পুরুষ	ফটো উপলব্ধ
940	LZL1466770	নাম : প্রদীপ রায় পিতার নাম: রথেশ্বর রায় বাড়ির নং : n0398 বয়স : 46 লিঙ্গ : পুরুষ	ফটো উপলব্ধ	941	UHI1584127	নাম : সৈব্যা রায় (বর্মন) স্বামীর নাম: রতন রায় বাড়ির নং : 27 বয়স : 38 লিঙ্গ : মহিলা	ফটো উপলব্ধ	942	LZL2113561	নাম : দিলীপ রায় পিতার নাম: রথেশ্বর রায় বাড়ির নং : n0006 বয়স : 43 লিঙ্গ : পুরুষ	ফটো উপলব্ধ
943	WB/01/004/318349	নাম : কাননবালা রায় স্বামীর নাম: বিপীন রায় বাড়ির নং : n0398 বয়স : 79 লিঙ্গ : মহিলা	ফটো উপলব্ধ	944	UHI2570398	নাম : রমেশ রায় পিতার নাম: সুরেশ রায় বাড়ির নং : n0053 বয়স : 53 লিঙ্গ : পুরুষ	ফটো উপলব্ধ	945	LZL2376960	নাম : লক্ষীবালা রায় স্বামীর নাম: রমেশ রায় বাড়ির নং : n0053 বয়স : 47 লিঙ্গ : মহিলা	ফটো উপলব্ধ
946	UHI2570646	নাম : শেফালী রায় স্বামীর নাম: শশধর রায় বাড়ির নং : n0053 বয়স : 60 লিঙ্গ : মহিলা	ফটো উপলব্ধ	947	LZL2377240	নাম : সুব্রত রায় পিতার নাম: শশধর রায় বাড়ির নং : n0053 বয়স : 39 লিঙ্গ : পুরুষ	ফটো উপলব্ধ	948	LZL2113967	নাম : পতন রায় পিতার নাম: জীবন চন্দ্র রায় বাড়ির নং : n0125 বয়স : 45 লিঙ্গ : পুরুষ	ফটো উপলব্ধ
949	UHI2585107	নাম : মহেন্দ্র রায় পিতার নাম: বিপিন চন্দ্র রায় বাড়ির নং : n0029 বয়স : 63 লিঙ্গ : পুরুষ	ফটো উপলব্ধ	950	UHI2993756	নাম : প্রতিমা রায় স্বামীর নাম: টিকেন রায় বাড়ির নং : n0052 বয়স : 53 লিঙ্গ : মহিলা	ফটো উপলব্ধ	951	UHI1675099	নাম : বিষ্ণু রায় পিতার নাম: টিকেন রায় বাড়ির নং : n0052 বয়স : 32 লিঙ্গ : পুরুষ	ফটো উপলব্ধ
952	UHI2068138	নাম : বাসুদেব রায় পিতার নাম: টিকেন রায় বাড়ির নং : n0052 বয়স : 29 লিঙ্গ : পুরুষ	ফটো উপলব্ধ	953	UHI2583821	নাম : রথেশ্বর রায় পিতার নাম: ভক্তেশ্বর রায় বাড়ির নং : n0006 বয়স : 74 লিঙ্গ : পুরুষ	ফটো উপলব্ধ	954	WB/02/012/129675	নাম : উপেন্দ্র নাথ রায় পিতার নাম: বৃক্ষ নাথ রায় বাড়ির নং : n0265 বয়স : 68 লিঙ্গ : পুরুষ	ফটো উপলব্ধ
955	UHI1334572	নাম : স্বপন রায় পিতার নাম: গনেশ চন্দ্র রায় বাড়ির নং : n0046 বয়স : 36 লিঙ্গ : পুরুষ	ফটো উপলব্ধ	956	LZL2772366	নাম : তাপস রায় পিতার নাম: বানেশ্বর রায় বাড়ির নং : n0045 বয়স : 38 লিঙ্গ : পুরুষ	ফটো উপলব্ধ	957	LZL2113975	নাম : বাবন রায় পিতার নাম: জীবন চন্দ্র রায় বাড়ির নং : n0125 বয়স : 43 লিঙ্গ : পুরুষ	ফটো উপলব্ধ
958	WB/01/004/333023	নাম : মীরা রায় স্বামীর নাম: জীবনচন্দ্র রায় বাড়ির নং : n0125 বয়স : 59 লিঙ্গ : মহিলা	ফটো উপলব্ধ	959	UHI2176345	নাম : আশিস কুমার ভদ্র পিতার নাম: অশোক ভদ্র বাড়ির নং : n0088 বয়স : 32 লিঙ্গ : পুরুষ	ফটো উপলব্ধ	960	UHI2563609	নাম : মায়ী বর্মন স্বামীর নাম: সুবল বর্মন বাড়ির নং : n0019 বয়স : 56 লিঙ্গ : মহিলা	ফটো উপলব্ধ



961 নাম : মিনতী রায় স্বামীর নাম: গণেশ চন্দ্র রায় বাড়ির নং : n0046 বয়স : 42 লিঙ্গ : মহিলা	LZL2376903 ফটো উপলব্ধ	962 নাম : স্বপন রায় পিতার নাম: রমেশ চন্দ্র রায় বাড়ির নং : n0041 বয়স : 27 লিঙ্গ : পুরুষ	UHI2370732 ফটো উপলব্ধ	963 নাম : বিনাপানি রায় পিতার নাম: বনমালী রায় বাড়ির নং : মহিষবাথান বয়স : 27 লিঙ্গ : মহিলা	UHI2364719 ফটো উপলব্ধ
964 নাম : রেয়াজুল কবীর পিতার নাম: মনির মিঞা বাড়ির নং : এন0129 বয়স : 39 লিঙ্গ : পুরুষ	LZL2826220 ফটো উপলব্ধ	965 নাম : শুরুরা রায় পিতার নাম: বাবুল রায় বাড়ির নং : n0032 বয়স : 26 লিঙ্গ : মহিলা	UHI2379840 ফটো উপলব্ধ	966 নাম : করুনা রায় স্বামীর নাম: মহেন্দ্র রায় বাড়ির নং : n0044 বয়স : 76 লিঙ্গ : মহিলা	WB/01/004/318585 ফটো উপলব্ধ
967 নাম : অঞ্জলী দাস স্বামীর নাম: রতনচন্দ্র দাস বাড়ির নং : n0136 বয়স : 56 লিঙ্গ : মহিলা	WB/01/004/327450 ফটো উপলব্ধ	968 নাম : বিনিতা কাষী স্বামীর নাম: বিরেন্দ্র নাথ কাষী বাড়ির নং : n0015 বয়স : 28 লিঙ্গ : মহিলা	UHI2176790 ফটো উপলব্ধ	969 নাম : রাজেশ রায় পিতার নাম: কৃষ্ণ রায় বাড়ির নং : n0399 বয়স : 27 লিঙ্গ : পুরুষ	UHI2349694 ফটো উপলব্ধ
970 নাম : সুরোবালা রায় স্বামীর নাম: উৎপল রায় বাড়ির নং : n0271 বয়স : 34 লিঙ্গ : মহিলা	UHI1525708 ফটো উপলব্ধ	971 নাম : সাধনা রায় স্বামীর নাম: আশুতোষ রায় বাড়ির নং : n0028 বয়স : 63 লিঙ্গ : মহিলা	WB/01/004/318034 ফটো উপলব্ধ	972 নাম : সুভদ্রা রায় পিতার নাম: আশিষ রায় বাড়ির নং : এন00028 বয়স : 20 লিঙ্গ : মহিলা	UHI2978377 ফটো উপলব্ধ
973 নাম : প্রিতম রায় পিতার নাম: বকুল রায় বাড়ির নং : 24 বয়স : 20 লিঙ্গ : পুরুষ	UHI2940872 ফটো উপলব্ধ	974 নাম : মিঠু রায় পিতার নাম: রবীন্দ্র নাথ রায় বাড়ির নং : এন0043 বয়স : 29 লিঙ্গ : মহিলা	UHI2176410 ফটো উপলব্ধ	975 নাম : প্রিয়াঙ্কা রায় পিতার নাম: রবীন্দ্রনাথ রায় বাড়ির নং : এন0043 বয়স : 21 লিঙ্গ : মহিলা	UHI2948784 ফটো উপলব্ধ
976 নাম : বিক্রম রায় পিতার নাম: নরেন রায় বাড়ির নং : n0038 বয়স : 28 লিঙ্গ : পুরুষ	UHI2176469 ফটো উপলব্ধ	977 নাম : প্রসেন রায় পিতার নাম: নরেন রায় বাড়ির নং : N0038 বয়স : 24 লিঙ্গ : পুরুষ	UHI2633675 ফটো উপলব্ধ	978 নাম : মন্দি রায় স্বামীর নাম: রতন রায় বাড়ির নং : n0038 বয়স : 28 লিঙ্গ : মহিলা	UHI2176436 ফটো উপলব্ধ
979 নাম : সীমা বর্মন রায় স্বামীর নাম: বিজয় রায় বাড়ির নং : এন0038 বয়স : 20 লিঙ্গ : মহিলা	UHI2984789 ফটো উপলব্ধ	980 নাম : স্বপ্না রায় (দত্ত) স্বামীর নাম: বিপুল রায় বাড়ির নং : n0267 বয়স : 36 লিঙ্গ : মহিলা	DWP2863793 ফটো উপলব্ধ	981 নাম : মাধবী রায় (সরকার) স্বামীর নাম: শুভাশীষ সরকার বাড়ির নং : n0269 বয়স : 46 লিঙ্গ : মহিলা	LZL1583624 ফটো উপলব্ধ
982 নাম : ভারতী রায় সূত্রধর স্বামীর নাম: তেজেন্দ্র সূত্রধর বাড়ির নং : n0037 বয়স : 53 লিঙ্গ : মহিলা	UHI2778835 ফটো উপলব্ধ	983 নাম : লাবনী সূত্রধর পিতার নাম: তেজেন্দ্র সূত্রধর বাড়ির নং : n0037 বয়স : 33 লিঙ্গ : মহিলা	UHI1674936 ফটো উপলব্ধ	984 নাম : স্বপন লাহা পিতার নাম: বৈদ্যনাথ লাহা বাড়ির নং : n0163 বয়স : 45 লিঙ্গ : পুরুষ	UHI1511187 ফটো উপলব্ধ
985 নাম : বুলবুলি দে (লাহা) স্বামীর নাম: স্বপন লাহা বাড়ির নং : n0163 বয়স : 35 লিঙ্গ : মহিলা	UHI1938497 ফটো উপলব্ধ	986 নাম : জহরুল হক পিতার নাম: শুকুরমামুদ মিয়া বাড়ির নং : n0163 বয়স : 65 লিঙ্গ : পুরুষ	UHI2908317 ফটো উপলব্ধ	987 নাম : তপন লাহা পিতার নাম: বৈদ্যনাথ লাহা বাড়ির নং : n0163 বয়স : 42 লিঙ্গ : পুরুষ	UHI1511146 ফটো উপলব্ধ
988 নাম : জায়দা বিলি স্বামীর নাম: জহরুল হক মিঞা বাড়ির নং : n0163 বয়স : 49 লিঙ্গ : মহিলা	UHI0964676 ফটো উপলব্ধ	989 নাম : পরিনা খাতুন পিতার নাম: জহরুল হক বাড়ির নং : এন0163 বয়স : 23 লিঙ্গ : মহিলা	UHI2737278 ফটো উপলব্ধ	990 নাম : জরিলা খাতুন পিতার নাম: জহরুল হক. বাড়ির নং : এন0163 বয়স : 25 লিঙ্গ : মহিলা	UHI2452803 ফটো উপলব্ধ



বিধানসভা নির্বাচনক্ষেত্রের নং, নাম : 3-কুচবিহার উত্তর
ভাগ নং, নাম : 1-মহিষবাথান প্রথম খন্ড মৌজা (অংশ)

991	UHI2452704	নাম : আইনুল হোসেন পিতার নাম: জহিরুল হক বাড়ির নং : এন0163 বয়স : 27 লিঙ্গ : পুরুষ	ফটো উপলব্ধ	992	UHI1938489	নাম : সোনালী মালি লাহা স্বামীর নাম: তপন লাহা বাড়ির নং : n0399 বয়স : 33 লিঙ্গ : মহিলা	ফটো উপলব্ধ	993	UHI1513381	নাম : মিনতী লাহা স্বামীর নাম: বেদ্যানাথ লাহা বাড়ির নং : n0399 বয়স : 73 লিঙ্গ : মহিলা	ফটো উপলব্ধ
994	UHI2979870	নাম : জমিলা খাতুন স্বামীর নাম: আইনুল হোসেন বাড়ির নং : এন000163 বয়স : 22 লিঙ্গ : মহিলা	ফটো উপলব্ধ	995	UHI1605450	নাম : শর্মিষ্ঠা শর্মা মায়ের নাম: রীতা শর্মা বাড়ির নং : n0263 বয়স : 34 লিঙ্গ : মহিলা	ফটো উপলব্ধ	996	UHI1938414	নাম : সঞ্জয় শর্মা পিতার নাম: অজিত শর্মা বাড়ির নং : n0126 বয়স : 34 লিঙ্গ : পুরুষ	ফটো উপলব্ধ
997	WB/01/004/318288	নাম : সুদীপ শর্মা পিতার নাম: সুকুমার শর্মা বাড়ির নং : n0113 বয়স : 53 লিঙ্গ : পুরুষ	ফটো উপলব্ধ	998	UHI2563583	নাম : অনিমা শর্মা স্বামীর নাম: অজিত শর্মা বাড়ির নং : n0126 বয়স : 59 লিঙ্গ : মহিলা	ফটো উপলব্ধ	999	UHI2349876	নাম : ইসানা বানু বিবি স্বামীর নাম: রেয়াজুল রহমান বাড়ির নং : n0127 বয়স : 34 লিঙ্গ : মহিলা	ফটো উপলব্ধ
1000	LZL2113595	নাম : ঝুমা শর্মা(দেব) স্বামীর নাম: বিধান শর্মা বাড়ির নং : n0089 বয়স : 43 লিঙ্গ : মহিলা	ফটো উপলব্ধ	1001	UHI1584101	নাম : রীনা পন্ডিত স্বামীর নাম: নরেন পন্ডিত বাড়ির নং : n0089 বয়স : 50 লিঙ্গ : মহিলা	ফটো উপলব্ধ	1002	UHI1675057	নাম : রুদ্রপ্রসাদ শর্মা পিতার নাম: রতীশ শর্মা বাড়ির নং : n0089 বয়স : 32 লিঙ্গ : পুরুষ	ফটো উপলব্ধ
1003	UHI1938471	নাম : সানু শর্মা পিতার নাম: অরুণ শর্মা বাড়ির নং : n0096 বয়স : 31 লিঙ্গ : পুরুষ	ফটো উপলব্ধ	1004	LZL2377430	নাম : বিশ্বজিৎ শর্মা পিতার নাম: ইন্দ্রজিত শর্মা বাড়ির নং : n0097 বয়স : 40 লিঙ্গ : পুরুষ	ফটো উপলব্ধ	1005	UHI1674993	নাম : রাজীব শর্মা পিতার নাম: ইন্দ্রজিত শর্মা বাড়ির নং : n0097 বয়স : 33 লিঙ্গ : পুরুষ	ফটো উপলব্ধ
1006	WB/01/004/318364	নাম : রীতা শর্মা স্বামীর নাম: সুখেন শর্মা বাড়ির নং : n0113 বয়স : 57 লিঙ্গ : মহিলা	ফটো উপলব্ধ	1007	UHI2452670	নাম : নয়ন পণ্ডিত পিতার নাম: নরেন পণ্ডিত বাড়ির নং : এন2289 বয়স : 25 লিঙ্গ : পুরুষ	ফটো উপলব্ধ	1008	UHI2475929	নাম : শুভঙ্কর শর্মা মায়ের নাম: রীতা শর্মা বাড়ির নং : এন0113 বয়স : 25 লিঙ্গ : পুরুষ	ফটো উপলব্ধ
1009	WB/01/004/318033	নাম : ঝনুরানী শর্মা স্বামীর নাম: রতীশ শর্মা বাড়ির নং : n0089 বয়স : 59 লিঙ্গ : মহিলা	ফটো উপলব্ধ	1010	WB/01/004/318546	নাম : বিধান শর্মা পিতার নাম: বীরেন্দ্র শর্মা বাড়ির নং : n0089 বয়স : 59 লিঙ্গ : পুরুষ	ফটো উপলব্ধ	1011	UHI2737328	নাম : নবনিতা শর্মা সূত্রধর স্বামীর নাম: উজ্জল সূত্রধর বাড়ির নং : এন0089 বয়স : 23 লিঙ্গ : মহিলা	ফটো উপলব্ধ
1012	UHI2911345	নাম : কবিতা শর্মা স্বামীর নাম: মৃত মনোরঞ্জন শর্মা বাড়ির নং : n0099 বয়স : 61 লিঙ্গ : মহিলা	ফটো উপলব্ধ	1013	UHI2569713	নাম : রতীশ শর্মা পিতার নাম: বীরেন্দ্র শর্মা বাড়ির নং : n0089 বয়স : 63 লিঙ্গ : পুরুষ	ফটো উপলব্ধ	1014	UHI1675065	নাম : রাহুল শর্মা পিতার নাম: রতীশ শর্মা বাড়ির নং : n0089 বয়স : 34 লিঙ্গ : পুরুষ	ফটো উপলব্ধ
1015	UHI1584028	নাম : নরেন পন্ডিত পিতার নাম: সুরেন্দ্র পন্ডিত বাড়ির নং : n0089 বয়স : 56 লিঙ্গ : পুরুষ	ফটো উপলব্ধ	1016	UHI1583913	নাম : বিদ্যুৎ শর্মা পিতার নাম: ইন্দ্রজিৎ শর্মা বাড়ির নং : n0097 বয়স : 37 লিঙ্গ : পুরুষ	ফটো উপলব্ধ	1017	WB/01/004/318115	নাম : অরুণ শর্মা পিতার নাম: মনোজ শর্মা বাড়ির নং : n0214 বয়স : 61 লিঙ্গ : পুরুষ	ফটো উপলব্ধ
1018	WB/01/004/318490	নাম : শীলা শর্মা স্বামীর নাম: অরুণ শর্মা বাড়ির নং : n0096 বয়স : 53 লিঙ্গ : মহিলা	ফটো উপলব্ধ	1019	UHI2349785	নাম : কনিকা পণ্ডিত পিতার নাম: নরেন পণ্ডিত বাড়ির নং : n0089 বয়স : 27 লিঙ্গ : মহিলা	ফটো উপলব্ধ	1020	LZL0139105	নাম : পালু রানী শাহ স্বামীর নাম: তপায় শাহ বাড়ির নং : n0214 বয়স : 56 লিঙ্গ : মহিলা	ফটো উপলব্ধ

1021 নাম : তণায় শাহ পিতার নাম: জন এস শাহ বাড়ির নং : n0234 বয়স : 61 লিঙ্গ : পুরুষ	LZL0139295 ফটো উপলব্ধ	1022 নাম : মঞ্জু শীল স্বামীর নাম: শ্যাম চরন শীল বাড়ির নং : n0398 বয়স : 55 লিঙ্গ : মহিলা	LZL2376978 ফটো উপলব্ধ	1023 নাম : অজয় শীল পিতার নাম: ফালু শীল বাড়ির নং : এন০২০৬ বয়স : 25 লিঙ্গ : পুরুষ	UHI2435337 ফটো উপলব্ধ
1024 নাম : সঞ্জয় শীল পিতার নাম: ফালু শীল বাড়ির নং : n0206 বয়স : 28 লিঙ্গ : পুরুষ	UHI2176535 ফটো উপলব্ধ	1025 নাম : শ্যাম চরন শীল পিতার নাম: বসন্ত কুমার শীল বাড়ির নং : n0156 বয়স : 57 লিঙ্গ : পুরুষ	WB/02/009/492687 ফটো উপলব্ধ	1026 নাম : শুভজীৎ শীল পিতার নাম: শ্যাম চরণ শীল বাড়ির নং : এন0156 বয়স : 25 লিঙ্গ : পুরুষ	UHI2452795 ফটো উপলব্ধ
1027 নাম : কৃষ্ণা শীল স্বামীর নাম: ফালু শীল বাড়ির নং : n0206 বয়স : 49 লিঙ্গ : মহিলা	WB/01/005/312584 ফটো উপলব্ধ	1028 নাম : সুজন শীল পিতার নাম: শ্যামচরন শীল বাড়ির নং : n0156 বয়স : 30 লিঙ্গ : পুরুষ	UHI1938257 ফটো উপলব্ধ	1029 নাম : শিপ্রা সরকার শীল স্বামীর নাম: শুভজিৎ শীল বাড়ির নং : এন0156 বয়স : 22 লিঙ্গ : মহিলা	UHI2947190 ফটো উপলব্ধ
1030 নাম : ফালু শীল পিতার নাম: নরেন্দ্র শীল বাড়ির নং : n0206 বয়স : 51 লিঙ্গ : পুরুষ	UHI2595262 ফটো উপলব্ধ	1031 নাম : সুভঙ্কর সুব্রধর পিতার নাম: ধীরেন চন্দ্র সুব্রধর বাড়ির নং : এন000169 বয়স : 23 লিঙ্গ : পুরুষ	UHI2737229 ফটো উপলব্ধ	1032 নাম : রবি সুব্রধর পিতার নাম: দেবেন সুব্রধর বাড়ির নং : n0186 বয়স : 81 লিঙ্গ : পুরুষ	WB/01/004/318608 ফটো উপলব্ধ
1033 নাম : ভানু সুব্রধর পিতার নাম: দেবেন সুব্রধর বাড়ির নং : n0188 বয়স : 68 লিঙ্গ : পুরুষ	WB/01/004/318012 ফটো উপলব্ধ	1034 নাম : মায়ী সুব্রধর স্বামীর নাম: ভানু সুব্রধর বাড়ির নং : n0188 বয়স : 58 লিঙ্গ : মহিলা	WB/01/004/318335 ফটো উপলব্ধ	1035 নাম : দীপঙ্কর সুব্রধর পিতার নাম: ধীরেন চন্দ্র সুব্রধর বাড়ির নং : এন০১৬৯ বয়স : 25 লিঙ্গ : পুরুষ	UHI2435105 ফটো উপলব্ধ
1036 নাম : লক্ষ্মী সুব্রধর স্বামীর নাম: কার্তিক সুব্রধর বাড়ির নং : n0169 বয়স : 27 লিঙ্গ : মহিলা	UHI2349892 ফটো উপলব্ধ	1037 নাম : সজল সুব্রধর পিতার নাম: হরেন্দ্র সুব্রধর বাড়ির নং : n0184 বয়স : 42 লিঙ্গ : পুরুষ	LZL2377125 ফটো উপলব্ধ	1038 নাম : মান্ধী সুব্রধর পিতার নাম: রবি সুব্রধর বাড়ির নং : n0186 বয়স : 33 লিঙ্গ : মহিলা	UHI2379899 ফটো উপলব্ধ
1039 নাম : মঞ্জুরানী সুব্রধর স্বামীর নাম: হরেন্দ্র সুব্রধর বাড়ির নং : n0184 বয়স : 51 লিঙ্গ : মহিলা	WB/01/004/318418 ফটো উপলব্ধ	1040 নাম : আরতী সুব্রধর স্বামীর নাম: মনোরঞ্জন সুব্রধর বাড়ির নং : n0218 বয়স : 52 লিঙ্গ : মহিলা	UHI2176519 ফটো উপলব্ধ	1041 নাম : মকসেদ হোসেন পিতার নাম: জহরুল হক বাড়ির নং : n0218 বয়স : 29 লিঙ্গ : পুরুষ	UHI2176394 ফটো উপলব্ধ
1042 নাম : লতিফা পকুমী স্বামীর নাম: মকসেদ হোসেন বাড়ির নং : 218 বয়স : 23 লিঙ্গ : মহিলা	UHI3016938 ফটো উপলব্ধ	1043 নাম : সুজিত সুব্রধর পিতার নাম: রবি সুব্রধর বাড়ির নং : n0186 বয়স : 43 লিঙ্গ : পুরুষ	LZL2377109 ফটো উপলব্ধ	1044 নাম : তারাময়ী সুব্রধর স্বামীর নাম: সুজিত সুব্রধর বাড়ির নং : n0186 বয়স : 34 লিঙ্গ : মহিলা	UHI1938596 ফটো উপলব্ধ
1045 নাম : হরেন্দ্র সুব্রধর পিতার নাম: রাধাকান্ত সুব্রধর বাড়ির নং : n0184 বয়স : 72 লিঙ্গ : পুরুষ	WB/01/004/318358 ফটো উপলব্ধ	1046 নাম : লক্ষ্মী দাস (সুব্রধর) স্বামীর নাম: অশিম সুব্রধর বাড়ির নং : 191 বয়স : 44 লিঙ্গ : মহিলা	LZL2574176 ফটো উপলব্ধ	1047 নাম : ধীরেন চন্দ্র সুব্রধর পিতার নাম: ফনীন্দ্র সুব্রধর বাড়ির নং : n0169 বয়স : 44 লিঙ্গ : পুরুষ	LZL2113819 ফটো উপলব্ধ
1048 নাম : দীপক সুব্রধর পিতার নাম: দুলাল সুব্রধর বাড়ির নং : এন০১৬৯ বয়স : 26 লিঙ্গ : পুরুষ	UHI2435113 ফটো উপলব্ধ	1049 নাম : উজ্জল সুব্রধর পিতার নাম: হরেন্দ্র সুব্রধর বাড়ির নং : n0184 বয়স : 44 লিঙ্গ : পুরুষ	LZL2377117 ফটো উপলব্ধ	1050 নাম : দুলাল সুব্রধর পিতার নাম: ফনীন্দ্র সুব্রধর বাড়ির নং : n0169 বয়স : 53 লিঙ্গ : পুরুষ	WB/01/004/318119 ফটো উপলব্ধ



1051 নাম : মামনি সূত্রধর (দাস) স্বামীর নাম: দুলাল সূত্রধর বাড়ির নং : n0169 বয়স : 40 লিঙ্গ : মহিলা	LZL2377091 ফটো উপলব্ধ	1052 নাম : টিঙ্কু সূত্রধর মায়ের নাম: দীপালী সূত্রধর বাড়ির নং : n0169 বয়স : 32 লিঙ্গ : পুরুষ	UHI1808732 ফটো উপলব্ধ	1053 নাম : কার্তিক সূত্রধর পিতার নাম: অনুকুল সূত্রধর বাড়ির নং : n0169 বয়স : 30 লিঙ্গ : পুরুষ	UHI1938430 ফটো উপলব্ধ
1054 নাম : গৌরী সূত্রধর মায়ের নাম: পুষ্পরাণী সূত্রধর বাড়ির নং : n0169 বয়স : 36 লিঙ্গ : পুরুষ	UHI1334499 ফটো উপলব্ধ	1055 নাম : গৌরী সূত্রধর স্বামীর নাম: অনুকুল সূত্রধর বাড়ির নং : n0169 বয়স : 53 লিঙ্গ : মহিলা	WB/01/004/318148 ফটো উপলব্ধ	1056 নাম : অলোক সূত্রধর পিতার নাম: অনুকুল সূত্রধর বাড়ির নং : n0169 বয়স : 28 লিঙ্গ : পুরুষ	UHI2176329 ফটো উপলব্ধ
1057 নাম : সবিতা সূত্রধর স্বামীর নাম: ধীরেন চন্দ্র সূত্রধর বাড়ির নং : n0169 বয়স : 42 লিঙ্গ : মহিলা	LZL2377083 ফটো উপলব্ধ	1058 নাম : বাসন্তী সূত্রধর (মোহন্ত) স্বামীর নাম: গৌরী সূত্রধর বাড়ির নং : n0169 বয়স : 37 লিঙ্গ : মহিলা	UHI1674753 ফটো উপলব্ধ	1059 নাম : দীপালী সূত্রধর স্বামীর নাম: প্রহলাদ সূত্রধর বাড়ির নং : n0169 বয়স : 56 লিঙ্গ : মহিলা	WB/01/004/318158 ফটো উপলব্ধ
1060 নাম : রেনু বিশ্বশর্মা সূত্রধর স্বামীর নাম: স্বপন সূত্রধর বাড়ির নং : 134 বয়স : 42 লিঙ্গ : মহিলা	UHI2909208 ফটো উপলব্ধ	1061 নাম : মনীন্দ্র সূত্রধর পিতার নাম: দেবেন সূত্রধর বাড়ির নং : n0185 বয়স : 61 লিঙ্গ : পুরুষ	WB/01/004/318009 ফটো উপলব্ধ	1062 নাম : শোভা সূত্রধর স্বামীর নাম: মনীন্দ্র সূত্রধর বাড়ির নং : n0185 বয়স : 56 লিঙ্গ : মহিলা	WB/01/004/318320 ফটো উপলব্ধ
1063 নাম : সঞ্জয় সূত্রধর পিতার নাম: মনোরঞ্জন সূত্রধর বাড়ির নং : n0187 বয়স : 33 লিঙ্গ : পুরুষ	UHI1808815 ফটো উপলব্ধ	1064 নাম : রাখী সূত্রধর সাহা স্বামীর নাম: সুমন চন্দ্র সাহা বাড়ির নং : n0252 বয়স : 35 লিঙ্গ : মহিলা	UHI1472687 ফটো উপলব্ধ	1065 নাম : প্রদীপ সূত্রধর পিতার নাম: মনীন্দ্র সূত্রধর বাড়ির নং : n0185 বয়স : 44 লিঙ্গ : পুরুষ	LZL2113843 ফটো উপলব্ধ
1066 নাম : সুদীপ সূত্রধর পিতার নাম: মনীন্দ্র সূত্রধর বাড়ির নং : n0185 বয়স : 36 লিঙ্গ : পুরুষ	UHI1472372 ফটো উপলব্ধ	1067 নাম : ববিতা সূত্রধর পিতার নাম: তপন সূত্রধর বাড়ির নং : এন0168 বয়স : 31 লিঙ্গ : মহিলা	UHI2737286 ফটো উপলব্ধ	1068 নাম : তপন সূত্রধর পিতার নাম: দেবেন্দ্র চন্দ্র সূত্রধর বাড়ির নং : n0168 বয়স : 38 লিঙ্গ : পুরুষ	LZL2772127 ফটো উপলব্ধ
1069 নাম : কবিতা সূত্রধর স্বামীর নাম: প্রদীপ সূত্রধর বাড়ির নং : n0168 বয়স : 43 লিঙ্গ : মহিলা	LZL2377141 ফটো উপলব্ধ	1070 নাম : শিল্পা সূত্রধর স্বামীর নাম: সুদীপ সূত্রধর বাড়ির নং : এন0185 বয়স : 25 লিঙ্গ : মহিলা	UHI2737294 ফটো উপলব্ধ	1071 নাম : অশিম সূত্রধর পিতার নাম: ভানু সূত্রধর বাড়ির নং : 235 বয়স : 42 লিঙ্গ : পুরুষ	LZL2574168 ফটো উপলব্ধ
1072 নাম : মছুয়া সূত্রধর পিতার নাম: রমেন্দ্র সূত্রধর বাড়ির নং : এন0018 বয়স : 21 লিঙ্গ : মহিলা	UHI2860377 ফটো উপলব্ধ	1073 নাম : রত্না সূত্রধর (মন্ডল) স্বামীর নাম: রমেন্দ্র সূত্রধর বাড়ির নং : n0018 বয়স : 46 লিঙ্গ : মহিলা	LZL1441971 ফটো উপলব্ধ	1074 নাম : প্রিয়ঙ্কর সরকার পিতার নাম: হরিদাস সরকার বাড়ির নং : n0209 বয়স : 37 লিঙ্গ : পুরুষ	LZL2827947 ফটো উপলব্ধ
1075 নাম : বিশ্বজিৎ সরকার পিতার নাম: পুলিন চন্দ্র সরকার বাড়ির নং : n0210 বয়স : 49 লিঙ্গ : পুরুষ	LZL2113678 ফটো উপলব্ধ	1076 নাম : বুলু সরকার স্বামীর নাম: স্বপন সরকার বাড়ির নং : n0135 বয়স : 63 লিঙ্গ : মহিলা	WB/01/004/318379 ফটো উপলব্ধ	1077 নাম : ডোনা সরকার পিতার নাম: হরিশ চন্দ্র সরকার বাড়ির নং : n0208 বয়স : 29 লিঙ্গ : মহিলা	UHI2068328 ফটো উপলব্ধ
1078 নাম : হরিদাস সরকার পিতার নাম: উপেন্দ্র সরকার বাড়ির নং : n0209 বয়স : 70 লিঙ্গ : পুরুষ	WB/01/004/318001 ফটো উপলব্ধ	1079 নাম : বিদূষী সরকার পিতার নাম: মুগাল সরকার বাড়ির নং : এন0210 বয়স : 22 লিঙ্গ : মহিলা	UHI2835312 ফটো উপলব্ধ	1080 নাম : গোপাল সরকার পিতার নাম: পুলিন সরকার বাড়ির নং : n0210 বয়স : 53 লিঙ্গ : পুরুষ	WB/01/004/318109 ফটো উপলব্ধ

1081 নাম : সম্পা সরকার স্বামীর নাম: অসিত সরকার বাড়ির নং : n0260 বয়স : 38 লিঙ্গ : মহিলা	UHI0638551 ফটো উপলব্ধ	1082 নাম : অভিজিৎ সরকার পিতার নাম: অধীর চন্দ্র সরকার বাড়ির নং : n0012 বয়স : 39 লিঙ্গ : পুরুষ	LZL2377422 ফটো উপলব্ধ	1083 নাম : মঞ্জু সরকার স্বামীর নাম: সমরেন্দ্র সরকার বাড়ির নং : n0216 বয়স : 67 লিঙ্গ : মহিলা	LZL2113629 ফটো উপলব্ধ
1084 নাম : নবনীতা সরকার পিতার নাম: বিপুল সরকার বাড়ির নং : n0399 বয়স : 28 লিঙ্গ : মহিলা	UHI2380129 ফটো উপলব্ধ	1085 নাম : সুমিতা সরকার স্বামীর নাম: ততুনারায়ণ সরকার বাড়ির নং : n0094 বয়স : 50 লিঙ্গ : মহিলা	UHI0965863 ফটো উপলব্ধ	1086 নাম : মায়ারানী সরকার স্বামীর নাম: বিপুল সরকার বাড়ির নং : n0399 বয়স : 69 লিঙ্গ : মহিলা	WB/01/004/318646 ফটো উপলব্ধ
1087 নাম : রিংকু সরকার স্বামীর নাম: বিপুল সরকার বাড়ির নং : n0128 বয়স : 47 লিঙ্গ : মহিলা	UHI1472422 ফটো উপলব্ধ	1088 নাম : শিবু সরকার পিতার নাম: মনোমন্ড সরকার বাড়ির নং : n0131 বয়স : 61 লিঙ্গ : পুরুষ	WB/01/004/318621 ফটো উপলব্ধ	1089 নাম : বাবলু সরকার পিতার নাম: মনোমন্ড সরকার বাড়ির নং : n0132 বয়স : 61 লিঙ্গ : পুরুষ	WB/01/004/318532 ফটো উপলব্ধ
1090 নাম : রুপসী সরকার স্বামীর নাম: লিটন সরকার বাড়ির নং : n0064 বয়স : 37 লিঙ্গ : মহিলা	UHI1583947 ফটো উপলব্ধ	1091 নাম : ভার্গব সরকার পিতার নাম: শ্যামাপদ সরকার বাড়ির নং : n0111 বয়স : 42 লিঙ্গ : পুরুষ	LZL2261501 ফটো উপলব্ধ	1092 নাম : তপন সরকার পিতার নাম: মনোমন্ড সরকার বাড়ির নং : n0133 বয়স : 66 লিঙ্গ : পুরুষ	WB/01/004/318566 ফটো উপলব্ধ
1093 নাম : ইয়াকুব হোসেন পিতার নাম: একমূল হক বাড়ির নং : n0211 বয়স : 38 লিঙ্গ : পুরুষ	LZL2772523 ফটো উপলব্ধ	Q 1094 নাম : সৌরভ সরকার পিতার নাম: সুরেন্দ্র সরকার বাড়ির নং : - বয়স : 21 লিঙ্গ : পুরুষ	UHI2900975 ফটো উপলব্ধ	Q 1095 নাম : বিথী দে পিতার নাম: সঞ্জীব দে বাড়ির নং : - বয়স : 37 লিঙ্গ : মহিলা	UHI1583939 ফটো উপলব্ধ
1096 নাম : অঞ্জলী সরকার(রায়) স্বামীর নাম: ভাস্কর সরকার বাড়ির নং : n0005 বয়স : 43 লিঙ্গ : মহিলা	LZL2377000 ফটো উপলব্ধ	1097 নাম : দিলীপ সরকার পিতার নাম: ভূপেন্দ্র চন্দ্র সরকার বাড়ির নং : n0211 বয়স : 57 লিঙ্গ : পুরুষ	UHI1808864 ফটো উপলব্ধ	1098 নাম : অঞ্জলী সরকার পিতার নাম: সমরেন্দ্র সরকার বাড়ির নং : n0275 বয়স : 47 লিঙ্গ : মহিলা	UHI2099653 ফটো উপলব্ধ
1099 নাম : রীমা সরকার স্বামীর নাম: পল্টু সরকার বাড়ির নং : n0064 বয়স : 53 লিঙ্গ : মহিলা	WB/01/004/327295 ফটো উপলব্ধ	1100 নাম : অসিত সরকার মায়ের নাম: অনিমা সরকার বাড়ির নং : এন0211 বয়স : 56 লিঙ্গ : পুরুষ	UHI2470052 ফটো উপলব্ধ	1101 নাম : অরুণ কুমার সরকার মায়ের নাম: অনিমা সরকার বাড়ির নং : এন0211 বয়স : 54 লিঙ্গ : পুরুষ	UHI2476091 ফটো উপলব্ধ
1102 নাম : রেনুকা সরকার স্বামীর নাম: সুরেন্দ্র সরকার বাড়ির নং : n0005 বয়স : 76 লিঙ্গ : মহিলা	WB/01/004/318299 ফটো উপলব্ধ	1103 নাম : ভাস্কর সরকার পিতার নাম: সুরেন্দ্র সরকার বাড়ির নং : n0005 বয়স : 55 লিঙ্গ : পুরুষ	WB/01/004/318430 ফটো উপলব্ধ	1104 নাম : শুভাশীষ সরকার পিতার নাম: সুরেন্দ্র সরকার বাড়ির নং : n0005 বয়স : 50 লিঙ্গ : পুরুষ	WB/01/004/318101 ফটো উপলব্ধ
1105 নাম : পৌলমী সরকার পিতার নাম: ভাস্কর সরকার বাড়ির নং : নীল বয়স : 22 লিঙ্গ : মহিলা	UHI3009131 ফটো উপলব্ধ	1106 নাম : মুনময় সরকার পিতার নাম: মুগাল সরকার বাড়ির নং : এন0210 বয়স : 23 লিঙ্গ : পুরুষ	UHI2737146 ফটো উপলব্ধ	1107 নাম : পাল্লু সরকার পিতার নাম: পল্টু সরকার বাড়ির নং : এন0064 বয়স : 23 লিঙ্গ : পুরুষ	UHI2737260 ফটো উপলব্ধ
1108 নাম : শুভদীপ সরকার পিতার নাম: প্রদীপ সরকার বাড়ির নং : n0211 বয়স : 31 লিঙ্গ : পুরুষ	UHI1938406 ফটো উপলব্ধ	1109 নাম : বাসনা সরকার স্বামীর নাম: গোপাল সরকার বাড়ির নং : n0215 বয়স : 49 লিঙ্গ : মহিলা	UHI0966218 ফটো উপলব্ধ	1110 নাম : সমরেন্দ্র সরকার পিতার নাম: অমরেন্দ্র সরকার বাড়ির নং : n0216 বয়স : 75 লিঙ্গ : পুরুষ	LZL2113611 ফটো উপলব্ধ

1111	UHI2476083	নাম : মৈনাক সরকার মায়ের নাম: অপিতা সরকার দাস বাড়ির নং : এন214 বয়স : 26 লিঙ্গ : পুরুষ	ফটো উপলব্ধ	1112	LZL2772465	নাম : অসিত সরকার পিতার নাম: সুধীর সরকার বাড়ির নং : n0064 বয়স : 47 লিঙ্গ : পুরুষ	ফটো উপলব্ধ	1113	UHI1472620	নাম : অভিজিৎ দে পিতার নাম: নারায়ন চন্দ্র দে বাড়ির নং : n0398 বয়স : 36 লিঙ্গ : পুরুষ	ফটো উপলব্ধ
1114	UHI1587625	নাম : গোবিন্দ সরকার পিতার নাম: বাদল সরকার বাড়ির নং : n0299 বয়স : 43 লিঙ্গ : পুরুষ	ফটো উপলব্ধ	1115	UHI1587849	নাম : সুনিতী সরকার স্বামীর নাম: গোবিন্দ সরকার বাড়ির নং : n0300 বয়স : 43 লিঙ্গ : মহিলা	ফটো উপলব্ধ	1116	LZL2261550	নাম : বিশ্বজিৎ সরকার পিতার নাম: অধীর চন্দ্র সরকার বাড়ির নং : n0012 বয়স : 41 লিঙ্গ : পুরুষ	ফটো উপলব্ধ
1117	UHI2544369	নাম : মিনতী শর্মা সরকার স্বামীর নাম: হরিশচন্দ্র সরকার বাড়ির নং : n0093 বয়স : 65 লিঙ্গ : মহিলা	ফটো উপলব্ধ	1118	WB/01/004/318384	নাম : বিজলী সরকার স্বামীর নাম: বাবলু সরকার বাড়ির নং : n0132 বয়স : 57 লিঙ্গ : মহিলা	ফটো উপলব্ধ	1119	UHI1583996	নাম : লিটন সরকার পিতার নাম: বাবলু সরকার বাড়ির নং : n0132 বয়স : 35 লিঙ্গ : পুরুষ	ফটো উপলব্ধ
1120	UHI1472406	নাম : সন্দীপ সরকার পিতার নাম: তপন সরকার বাড়ির নং : n0133 বয়স : 38 লিঙ্গ : পুরুষ	ফটো উপলব্ধ	1121	LZL2113645	নাম : উজ্জল সরকার পিতার নাম: সমরেন্দ্র সরকার বাড়ির নং : n0216 বয়স : 49 লিঙ্গ : পুরুষ	ফটো উপলব্ধ	1122	LZL2113652	নাম : কাজল সরকার পিতার নাম: সমরেন্দ্র সরকার বাড়ির নং : n0216 বয়স : 45 লিঙ্গ : মহিলা	ফটো উপলব্ধ
1123	YSL1451202	নাম : সুব্রত সরকার পিতার নাম: সতীশ সরকার বাড়ির নং : n0272 বয়স : 59 লিঙ্গ : পুরুষ	ফটো উপলব্ধ	1124	LZL2113702	নাম : সুবল সরকার পিতার নাম: স্বপন সরকার বাড়ির নং : n0135 বয়স : 44 লিঙ্গ : পুরুষ	ফটো উপলব্ধ	1125	UHI1675032	নাম : প্রসেনজিৎ সরকার পিতার নাম: ললিত চন্দ্র সরকার বাড়ির নং : n0174 বয়স : 32 লিঙ্গ : পুরুষ	ফটো উপলব্ধ
1126	WB/01/004/318555	নাম : হরিশচন্দ্র সরকার পিতার নাম: যোগেন্দ্র সরকার বাড়ির নং : n0179 বয়স : 56 লিঙ্গ : পুরুষ	ফটো উপলব্ধ	1127	WB/01/004/327475	নাম : লিটন সরকার পিতার নাম: সুধীরচন্দ্র সরকার বাড়ির নং : n0064 বয়স : 50 লিঙ্গ : পুরুষ	ফটো উপলব্ধ	1128	UHI2579688	নাম : ততুনারায়ন সরকার পিতার নাম: প্যারীমোহন সরকার বাড়ির নং : n0094 বয়স : 55 লিঙ্গ : পুরুষ	ফটো উপলব্ধ
1129	WB/01/004/318496	নাম : অমিয় সরকার স্বামীর নাম: শ্যামাপদ সরকার বাড়ির নং : n0111 বয়স : 73 লিঙ্গ : মহিলা	ফটো উপলব্ধ	1130	LZL2574291	নাম : অর্পিতা সরকার(দাস) স্বামীর নাম: অরুণ কুমার সরকার বাড়ির নং : 214 বয়স : 50 লিঙ্গ : মহিলা	ফটো উপলব্ধ	1131	WB/01/004/327100	নাম : পল্টু সরকার পিতার নাম: সুধীরচন্দ্র সরকার বাড়ির নং : n0064 বয়স : 57 লিঙ্গ : পুরুষ	ফটো উপলব্ধ
1132	UHI2737153	নাম : অক্ষিতা সরকার পিতার নাম: হরিশ চন্দ্র সরকার বাড়ির নং : n0208 বয়স : 23 লিঙ্গ : মহিলা	ফটো উপলব্ধ	1133	UHI2737187	নাম : বিশ্বজিৎ সরকার পিতার নাম: বিপুল সরকার বাড়ির নং : এন00128 বয়স : 24 লিঙ্গ : পুরুষ	ফটো উপলব্ধ	1134	WB/01/004/318006	নাম : প্রদীপ সরকার পিতার নাম: ভূপেন্দ্র সরকার বাড়ির নং : n0211 বয়স : 59 লিঙ্গ : পুরুষ	ফটো উপলব্ধ
1135	WB/01/004/318415	নাম : সুরজিৎ সরকার পিতার নাম: পুলিন সরকার বাড়ির নং : n0210 বয়স : 58 লিঙ্গ : পুরুষ	ফটো উপলব্ধ	1136	LZL2574093	নাম : পারুল সরকার স্বামীর নাম: মুনাল সরকার বাড়ির নং : 213 বয়স : 45 লিঙ্গ : মহিলা	ফটো উপলব্ধ	1137	WB/01/004/318650	নাম : মাধবী সরকার স্বামীর নাম: প্রদীপ সরকার বাড়ির নং : n0211 বয়স : 55 লিঙ্গ : মহিলা	ফটো উপলব্ধ
1138	LZL2113728	নাম : কাজল সরকার পিতার নাম: স্বপন সরকার বাড়ির নং : n0135 বয়স : 42 লিঙ্গ : পুরুষ	ফটো উপলব্ধ	1139	WB/01/004/318480	নাম : চন্দনা সরকার স্বামীর নাম: হরিদাস সরকার বাড়ির নং : n0209 বয়স : 61 লিঙ্গ : মহিলা	ফটো উপলব্ধ	1140	WB/01/004/318484	নাম : দিপালী সরকার স্বামীর নাম: হরিশচন্দ্র সরকার বাড়ির নং : n0208 বয়স : 57 লিঙ্গ : মহিলা	ফটো উপলব্ধ

1141 নাম : অমিনা বিলি স্বামীর নাম : ইয়াকুব হোসেন বাড়ির নং : n0811 বয়স : 36 লিঙ্গ : মহিলা	UHI1938455 ফটো উপলব্ধ	1142 নাম : সৌরভ সরকার পিতার নাম : সুরজিত সরকার বাড়ির নং : n0210 বয়স : 36 লিঙ্গ : পুরুষ	UHI1334549 ফটো উপলব্ধ	1143 নাম : অনিমা সরকার স্বামীর নাম : ভূপেন্দ্র সরকার বাড়ির নং : n0211 বয়স : 88 লিঙ্গ : মহিলা	WB/01/004/318441 ফটো উপলব্ধ
1144 নাম : পলাশ চন্দ্র সরকার পিতার নাম : হরিশ চন্দ্র সরকার বাড়ির নং : n0179 বয়স : 30 লিঙ্গ : পুরুষ	UHI1938307 ফটো উপলব্ধ	1145 নাম : হরিশচন্দ্র সরকার পিতার নাম : উপেন্দ্র সরকার বাড়ির নং : n0208 বয়স : 67 লিঙ্গ : পুরুষ	WB/01/004/318568 ফটো উপলব্ধ	1146 নাম : লিলি সরকার স্বামীর নাম : হরিশ চন্দ্র সরকার বাড়ির নং : n0398 বয়স : 54 লিঙ্গ : মহিলা	LZL2114015 ফটো উপলব্ধ
1147 নাম : মলিনা সরকার স্বামীর নাম : পুলিন সরকার বাড়ির নং : n0210 বয়স : 86 লিঙ্গ : মহিলা	WB/01/004/318175 ফটো উপলব্ধ	1148 নাম : মুগাল সরকার পিতার নাম : পুলিন সরকার বাড়ির নং : n0210 বয়স : 55 লিঙ্গ : পুরুষ	WB/01/004/318481 ফটো উপলব্ধ	1149 নাম : গায়ত্রী সরকার স্বামীর নাম : সুবল সরকার বাড়ির নং : n0135 বয়স : 35 লিঙ্গ : মহিলা	UHI1583954 ফটো উপলব্ধ
1150 নাম : সজল সরকার পিতার নাম : স্বপন সরকার বাড়ির নং : n0135 বয়স : 43 লিঙ্গ : পুরুষ	LZL2377034 ফটো উপলব্ধ	1151 নাম : অভিজিৎ সরকার পিতার নাম : ললিত চন্দ্র সরকার বাড়ির নং : n0174 বয়স : 30 লিঙ্গ : পুরুষ	UHI2068435 ফটো উপলব্ধ	1152 নাম : বর্নালী সরকার স্বামীর নাম : অসিত সরকার বাড়ির নং : N0211 বয়স : 49 লিঙ্গ : মহিলা	UHI2651990 ফটো উপলব্ধ
1153 নাম : চঞ্চলা রানী সরকার স্বামীর নাম : ললিত চন্দ্র সরকার বাড়ির নং : n0174 বয়স : 61 লিঙ্গ : মহিলা	WB/01/004/327171 ফটো উপলব্ধ	1154 নাম : রমা সরকার স্বামীর নাম : সুরজিৎ সরকার বাড়ির নং : n0398 বয়স : 60 লিঙ্গ : মহিলা	WB/01/004/318495 ফটো উপলব্ধ	1155 নাম : স্বপন সরকার পিতার নাম : মনীন্দ্র সরকার বাড়ির নং : n0135 বয়স : 73 লিঙ্গ : পুরুষ	UHI2588218 ফটো উপলব্ধ
1156 নাম : কৃষ্ণ সরকার পিতার নাম : স্বপন সরকার বাড়ির নং : n0135 বয়স : 49 লিঙ্গ : পুরুষ	LZL1442805 ফটো উপলব্ধ	1157 নাম : তাপস সরকার পিতার নাম : তত্বনারায়ণ সরকার বাড়ির নং : n0094 বয়স : 28 লিঙ্গ : পুরুষ	UHI2176501 ফটো উপলব্ধ	Q 1158 নাম : অভিজিৎ সরকার পিতার নাম : সুরজিত সরকার বাড়ির নং : বয়স : 29 লিঙ্গ : পুরুষ	UHI2349900 ফটো উপলব্ধ
1159 নাম : শুভদীপ সরকার পিতার নাম : কৃষ্ণ সরকার বাড়ির নং : n0135 বয়স : 26 লিঙ্গ : পুরুষ	UHI2379857 ফটো উপলব্ধ	1160 নাম : লক্ষী মল্লিক(সরকার) স্বামীর নাম : গৌতম সরকার বাড়ির নং : n0399 বয়স : 52 লিঙ্গ : মহিলা	UHI2176493 ফটো উপলব্ধ	Q 1161 নাম : অভিজিৎ সরকার পিতার নাম : খোকন সরকার বাড়ির নং : বয়স : 31 লিঙ্গ : পুরুষ	UHI2176691 ফটো উপলব্ধ
1162 নাম : অনুষ্কা সরকার পিতার নাম : অসিত সরকার বাড়ির নং : N0211 বয়স : 25 লিঙ্গ : মহিলা	UHI2650232 ফটো উপলব্ধ	1163 নাম : সৌম্যদীপ সরকার পিতার নাম : প্রদীপ সরকার বাড়ির নং : n0332 বয়স : 25 লিঙ্গ : পুরুষ	UHI2500643 ফটো উপলব্ধ	1164 নাম : হরিশচন্দ্র সরকার পিতার নাম : নরেন্দ্র সরকার বাড়ির নং : n0093 বয়স : 72 লিঙ্গ : পুরুষ	UHI2551752 ফটো উপলব্ধ
1165 নাম : বিপুল সরকার পিতার নাম : বিণ্ড সরকার বাড়ির নং : n0128 বয়স : 50 লিঙ্গ : পুরুষ	WB/01/004/318567 ফটো উপলব্ধ	1166 নাম : মানু সরকার স্বামীর নাম : শিব সরকার বাড়ির নং : n0131 বয়স : 56 লিঙ্গ : মহিলা	WB/01/004/318007 ফটো উপলব্ধ	1167 নাম : পুষ্প সরকার স্বামীর নাম : তপন সরকার বাড়ির নং : n0131 বয়স : 59 লিঙ্গ : মহিলা	WB/01/004/318385 ফটো উপলব্ধ
1168 নাম : মলি সরকার দত্ত স্বামীর নাম : রঞ্জন দত্ত বাড়ির নং : n0282 বয়স : 40 লিঙ্গ : মহিলা	LZL2383149 ফটো উপলব্ধ	1169 নাম : কবিতা সরকার(ভৌমিক) পিতার নাম : রামানন্দ ভৌমিক বাড়ির নং : - বয়স : 38 লিঙ্গ : মহিলা	LZL2826113 ফটো উপলব্ধ	1170 নাম : উৎপল সাহা পিতার নাম : হারাধন চন্দ্র সাহা বাড়ির নং : n0152 বয়স : 31 লিঙ্গ : পুরুষ	UHI1808856 ফটো উপলব্ধ

1171	LZL2574317	নাম : রাজকুমার সাহা পিতার নাম: চিত্তরঞ্জন সাহা বাড়ির নং : 155 বয়স : 39 লিঙ্গ : পুরুষ	ফটো উপলব্ধ	1172	UHI2068252	নাম : রিংকু সাহা সরকার স্বামীর নাম: রাজকুমার সাহা বাড়ির নং : 155 বয়স : 29 লিঙ্গ : মহিলা	ফটো উপলব্ধ	1173	WB/01/004/318121	নাম : বর্নারানী সাহা স্বামীর নাম: চিত্তরঞ্জন সাহা বাড়ির নং : n0152 বয়স : 61 লিঙ্গ : মহিলা	ফটো উপলব্ধ
1174	UHI1584036	নাম : সৃজন সাহা পিতার নাম: হারাধন চন্দ্র সাহা বাড়ির নং : n0152 বয়স : 33 লিঙ্গ : পুরুষ	ফটো উপলব্ধ	1175	LZL2577831	নাম : মঞ্জুরানী সাহা স্বামীর নাম: হারাধন চন্দ্র সাহা বাড়ির নং : n0257 বয়স : 49 লিঙ্গ : মহিলা	ফটো উপলব্ধ	1176	UHI1334598	নাম : হারাধন চন্দ্র সাহা পিতার নাম: ক্ষিতীশ চন্দ্র সাহা বাড়ির নং : n0152 বয়স : 54 লিঙ্গ : পুরুষ	ফটো উপলব্ধ
1177	LZL2377315	নাম : পরিমল সিংহ পিতার নাম: শান্তি ভূষণ সিংহ বাড়ির নং : n0151 বয়স : 40 লিঙ্গ : পুরুষ	ফটো উপলব্ধ	1178	UHI2919074	নাম : অরুণ সিংহ পিতার নাম: অশ্বিনী কান্ত সিংহ বাড়ির নং : এন0050 বয়স : 20 লিঙ্গ : পুরুষ	ফটো উপলব্ধ	1179	UHI2684017	নাম : অশ্বিনী কান্ত সিংহ পিতার নাম: তরনী কান্ত সিংহ বাড়ির নং : n0050 বয়স : 53 লিঙ্গ : পুরুষ	ফটো উপলব্ধ
1180	WB/01/004/318051	নাম : সত্যরঞ্জন সিংহ পিতার নাম: শান্তি ভূষণ সিংহ বাড়ির নং : n0145 বয়স : 53 লিঙ্গ : পুরুষ	ফটো উপলব্ধ	1181	LZL2113751	নাম : দীপিকা কর(সিংহ) স্বামীর নাম: সত্যরঞ্জন সিংহ বাড়ির নং : n0145 বয়স : 44 লিঙ্গ : মহিলা	ফটো উপলব্ধ	1182	UHI2176741	নাম : সোমা সুব্রধর সিংহ স্বামীর নাম: শঙ্কর সিংহ বাড়ির নং : n0151 বয়স : 36 লিঙ্গ : মহিলা	ফটো উপলব্ধ
1183	UHI2737203	নাম : অভিজিৎ সিংহ পিতার নাম: সত্যরঞ্জন সিংহ বাড়ির নং : এন000145 বয়স : 23 লিঙ্গ : পুরুষ	ফটো উপলব্ধ	Q 1184	LZL2377448	নাম : মিনতী সিংহ স্বামীর নাম: অশ্বিনী কান্ত সিংহ বাড়ির নং : বয়স : 40 লিঙ্গ : মহিলা	ফটো উপলব্ধ	1185	LZL2377059	নাম : বিউটি সিংহ স্বামীর নাম: বিমান সিংহ বাড়ির নং : n0142 বয়স : 50 লিঙ্গ : মহিলা	ফটো উপলব্ধ
1186	UHI2571669	নাম : সুখরঞ্জন সিংহ পিতার নাম: শান্তিভূষণ সিংহ বাড়ির নং : n0144 বয়স : 59 লিঙ্গ : পুরুষ	ফটো উপলব্ধ	1187	WB/01/004/318103	নাম : মেহলাতা সিংহ স্বামীর নাম: কালীভূষণ সিংহ বাড়ির নং : n0141 বয়স : 71 লিঙ্গ : মহিলা	ফটো উপলব্ধ	1188	UHI2563013	নাম : বিমান সিংহ পিতার নাম: কালীভূষণ সিংহ বাড়ির নং : n0142 বয়স : 54 লিঙ্গ : পুরুষ	ফটো উপলব্ধ
1189	WB/01/004/318569	নাম : কালীভূষণ সিংহ পিতার নাম: হরিদাস সিংহ বাড়ির নং : n0141 বয়স : 76 লিঙ্গ : পুরুষ	ফটো উপলব্ধ	1190	LZL2377273	নাম : শ্যামল সিংহ পিতার নাম: কালীভূষণ সিংহ বাড়ির নং : n0141 বয়স : 40 লিঙ্গ : পুরুষ	ফটো উপলব্ধ	1191	UHI2782951	নাম : অনামিকা সিংহ পিতার নাম: অশ্বিনী কান্ত সিংহ বাড়ির নং : এন00050 বয়স : 22 লিঙ্গ : মহিলা	ফটো উপলব্ধ
1192	UHI2068146	নাম : বিপুল সিংহ পিতার নাম: বিমান সিংহ বাড়ির নং : n0142 বয়স : 29 লিঙ্গ : পুরুষ	ফটো উপলব্ধ	1193	UHI2570786	নাম : অনিলা সিংহ স্বামীর নাম: সুখরঞ্জন সিংহ বাড়ির নং : n0144 বয়স : 55 লিঙ্গ : মহিলা	ফটো উপলব্ধ	1194	UHI1674894	নাম : টুম্পা সিংহ পিতার নাম: সুখরঞ্জন সিংহ বাড়ির নং : n0144 বয়স : 32 লিঙ্গ : মহিলা	ফটো উপলব্ধ
1195	WB/01/004/318487	নাম : সমীররঞ্জন সিংহ পিতার নাম: শান্তিভূষণ সিংহ বাড়ির নং : n0151 বয়স : 56 লিঙ্গ : পুরুষ	ফটো উপলব্ধ	1196	UHI2617629	নাম : পিয়ালী সেন সিংহ স্বামীর নাম: পরিমল সিংহ বাড়ির নং : মহিষবাথান বয়স : 25 লিঙ্গ : মহিলা	ফটো উপলব্ধ	1197	LZL2113793	নাম : শংকর সিংহ পিতার নাম: শান্তিভূষণ সিংহ বাড়ির নং : n0151 বয়স : 43 লিঙ্গ : পুরুষ	ফটো উপলব্ধ
1198	UHI1472364	নাম : প্রসেনজিৎ সিংহ পিতার নাম: সুখরঞ্জন সিংহ বাড়ির নং : n0144 বয়স : 35 লিঙ্গ : পুরুষ	ফটো উপলব্ধ	1199	UHI2370757	নাম : বিশ্বজীত সিংহ পিতার নাম: বিমান সিংহ বাড়ির নং : n0142 বয়স : 27 লিঙ্গ : পুরুষ	ফটো উপলব্ধ	1200	UHI2652113	নাম : শুভজিৎ সিংহ পিতার নাম: সমীর রঞ্জন সিংহ বাড়ির নং : N0151 বয়স : 24 লিঙ্গ : পুরুষ	ফটো উপলব্ধ

1201 নাম : কাকলী সিংহ রায় পিতার নাম: মেঘনাথ সিংহ রায় বাড়ির নং : n0054 বয়স : 30 লিঙ্গ : মহিলা	UHI2068443 ফটো উপলব্ধ	1202 নাম : নারায়ন সিংহরায় পিতার নাম: হরিশচন্দ্র সিংহরায় বাড়ির নং : n0054 বয়স : 51 লিঙ্গ : পুরুষ	WB/01/004/318069 ফটো উপলব্ধ	1203 নাম : বলরাম সিংহ রায় পিতার নাম: হরিশ চন্দ্র সিংহ রায় বাড়ির নং : n0054 বয়স : 46 লিঙ্গ : পুরুষ	LZL1466176 ফটো উপলব্ধ
1204 নাম : পিয়ালি সিংহ রায় পিতার নাম: বিমল সিংহ রায় বাড়ির নং : এন0054 বয়স : 21 লিঙ্গ : পুরুষ	UHI2860492 ফটো উপলব্ধ	1205 নাম : সম্পা রায় সিংহ রায় স্বামীর নাম: বলরাম সিংহ রায় বাড়ির নং : n0054 বয়স : 36 লিঙ্গ : মহিলা	UHI1808971 ফটো উপলব্ধ	1206 নাম : প্রীতম সিংহ রায় পিতার নাম: বিমল সিংহ রায় বাড়ির নং : এন0054 বয়স : 21 লিঙ্গ : পুরুষ	UHI2860476 ফটো উপলব্ধ
1207 নাম : বিমল সিংহরায় পিতার নাম: হরিশচন্দ্র সিংহরায় বাড়ির নং : n0054 বয়স : 53 লিঙ্গ : পুরুষ	WB/01/004/318534 ফটো উপলব্ধ	1208 নাম : স্বপ্না সিংহ রায় পিতার নাম: হরিশ চন্দ্র সিংহ রায় বাড়ির নং : n0054 বয়স : 44 লিঙ্গ : মহিলা	LZL2377067 ফটো উপলব্ধ	1209 নাম : সনেকা সিংহরায় স্বামীর নাম: মেঘনাথ সিংহরায় বাড়ির নং : n0054 বয়স : 56 লিঙ্গ : মহিলা	WB/01/004/318312 ফটো উপলব্ধ
1210 নাম : মেঘনাথ সিংহরায় পিতার নাম: হরিশচন্দ্র সিংহরায় বাড়ির নং : n0054 বয়স : 63 লিঙ্গ : পুরুষ	WB/01/004/318538 ফটো উপলব্ধ	1211 নাম : অনিতা সিংহ রায় (বর্মন) স্বামীর নাম: বিমল সিংহ রায় বাড়ির নং : 55 বয়স : 40 লিঙ্গ : মহিলা	LZL2778413 ফটো উপলব্ধ	1212 নাম : মাম্পি সিংহ রায় পিতার নাম: মেঘনাথ সিংহ রায় বাড়ির নং : n0054 বয়স : 37 লিঙ্গ : মহিলা	LZL2772390 ফটো উপলব্ধ
1213 নাম : দিব্যেন্দু সেনগুপ্ত পিতার নাম: রবীন্দ্রনাথ সেনগুপ্ত বাড়ির নং : n0217 বয়স : 51 লিঙ্গ : পুরুষ	LZL2113876 ফটো উপলব্ধ	1214 নাম : শীবেন্দু সেনগুপ্ত পিতার নাম: রবীন্দ্র সেনগুপ্ত বাড়ির নং : 220 বয়স : 52 লিঙ্গ : পুরুষ	LZL2688877 ফটো উপলব্ধ	1215 নাম : পূর্ণিমা সেনগুপ্ত স্বামীর নাম: দিব্যেন্দু সেনগুপ্ত বাড়ির নং : n0217 বয়স : 32 লিঙ্গ : মহিলা	UHI2068401 ফটো উপলব্ধ
Q 1216 নাম : রানী সেনগুপ্ত স্বামীর নাম: রবীন্দ্র সেনগুপ্ত বাড়ির নং : বয়স : 57 লিঙ্গ : মহিলা	UHI1674829 ফটো উপলব্ধ	1217 নাম : ফিরোজ হোসেন পিতার নাম: আমিনুর হক বাড়ির নং : এন০১২৩ বয়স : 21 লিঙ্গ : পুরুষ	UHI2884294 ফটো উপলব্ধ	1218 নাম : উসমান আলি খান পিতার নাম: একরামুল হক বাড়ির নং : n0204 বয়স : 42 লিঙ্গ : পুরুষ	UHI1674951 ফটো উপলব্ধ
1219 নাম : আবদুল মজিদ পিতার নাম: একরামুল হক বাড়ির নং : n0204 বয়স : 36 লিঙ্গ : পুরুষ	UHI1674969 ফটো উপলব্ধ	1220 নাম : একরামুল হক পিতার নাম: ছোবান আলী বাড়ির নং : n0204 বয়স : 66 লিঙ্গ : পুরুষ	UHI2559656 ফটো উপলব্ধ	1221 নাম : গোলাম মোস্তাফিজ পিতার নাম: একরামুল হক বাড়ির নং : n0204 বয়স : 39 লিঙ্গ : পুরুষ	LZL2772135 ফটো উপলব্ধ
1222 নাম : হাপিয়া বিবি (খাতুন) স্বামীর নাম: উসমান আলী খান বাড়ির নং : n0204 বয়স : 34 লিঙ্গ : মহিলা	UHI1674811 ফটো উপলব্ধ	1223 নাম : ফতেমা বিবি স্বামীর নাম: ফজরুল হক বাড়ির নং : n0149 বয়স : 43 লিঙ্গ : মহিলা	LZL2376770 ফটো উপলব্ধ	1224 নাম : আমিনুর হক পিতার নাম: তপিজ মিঞা বাড়ির নং : n0213 বয়স : 50 লিঙ্গ : পুরুষ	UHI2562577 ফটো উপলব্ধ
1225 নাম : ঋত্বিক হোসেন পিতার নাম: আমিনুর হক বাড়ির নং : N0204 বয়স : 24 লিঙ্গ : পুরুষ	UHI2650109 ফটো উপলব্ধ	1226 নাম : হাসনা বিবি (খাতুন) স্বামীর নাম: আমিনুর হক বাড়ির নং : n0213 বয়স : 43 লিঙ্গ : মহিলা	LZL2828093 ফটো উপলব্ধ	1227 নাম : ফজরুল হক পিতার নাম: কফরুদ্দিন মিঞা বাড়ির নং : n0149 বয়স : 52 লিঙ্গ : পুরুষ	UHI3086691 ফটো উপলব্ধ
1228 নাম : ফজিলা খাতুন পিতার নাম: ফজরুল হক বাড়ির নং : n0149 বয়স : 26 লিঙ্গ : মহিলা	UHI2380012 ফটো উপলব্ধ	1229 নাম : আশিক রহমান পিতার নাম: এজাজুল রহমান বাড়ির নং : মুন্সিরাবাদ বয়স : 20 লিঙ্গ : পুরুষ	UHI2950103 ফটো উপলব্ধ	1230 নাম : শিউলী দত্ত স্বামীর নাম: বিকাশ দত্ত বাড়ির নং : সি/৩- বিকাশ দত্ত বয়স : 44 লিঙ্গ : মহিলা	DWP2063691 ফটো উপলব্ধ

1231	UHI1828631	ফটো উপলব্ধ	1232	WII1806629	ফটো উপলব্ধ	1233	UHI3029394	ফটো উপলব্ধ
নাম : শুরা রায় পিতার নাম: অনিল রায় বাড়ির নং : মহিষবাথান বয়স : 33 লিঙ্গ : মহিলা			নাম : সুরনা পাল পিতার নাম: জীবন পাল বাড়ির নং : সি/নং 77 বয়স : 30 লিঙ্গ : মহিলা			নাম : পূজা গুপ্তা মায়ের নাম: শুরা গুপ্তা বাড়ির নং : মহিষবাথান বয়স : 19 লিঙ্গ : মহিলা		
1234	UHI3035458	ফটো উপলব্ধ	Q 1235	UHI3035474	ফটো উপলব্ধ	1236	UHI3035482	ফটো উপলব্ধ
নাম : পূর্ণিমা দেব পিতার নাম: নির্মল দেব বাড়ির নং : 3/227 বয়স : 19 লিঙ্গ : মহিলা			নাম : উর্মিলা ইশোর পিতার নাম: প্রসেনজিৎ ইশোর বাড়ির নং : মহিষবাথান বয়স : 19 লিঙ্গ : মহিলা			নাম : দেবযানী বর্মন পিতার নাম: অমল চন্দ্র বর্মন বাড়ির নং : সি/ও- অমল চন্দ্র বর্মন বয়স : 19 লিঙ্গ : মহিলা		
1237	UHI3038866	ফটো উপলব্ধ	1238	UHI3043908	ফটো উপলব্ধ	1239	UHI3043916	ফটো উপলব্ধ
নাম : সম্পা পণ্ডিত স্বামীর নাম: নানু পণ্ডিত বাড়ির নং : সি/নং 76 বয়স : 29 লিঙ্গ : মহিলা			নাম : মনজিলা কুম্ভ স্বামীর নাম: কুদ্দুস আলি বাড়ির নং : মহিষবাথান বয়স : 23 লিঙ্গ : মহিলা			নাম : লিপিকা ধামত স্বামীর নাম: সালিম মিঞা বাড়ির নং : মহিষবাথান বয়স : 29 লিঙ্গ : মহিলা		
1240	UHI3043965	ফটো উপলব্ধ	1241	UHI3045606	ফটো উপলব্ধ	1242	UHI3047651	ফটো উপলব্ধ
নাম : দলালী খাতুন স্বামীর নাম: আলিম মিঞা বাড়ির নং : মহিষবাথান বয়স : 20 লিঙ্গ : মহিলা			নাম : দেবোত্তমা ধর পিতার নাম: সাধন ধর বাড়ির নং : মহিষবাথান বয়স : 20 লিঙ্গ : মহিলা			নাম : রূপসানা বেগম স্বামীর নাম: আনাকুল হোসেন বাড়ির নং : মহিষ বাথান প্রথম খণ্ড বয়স : 20 লিঙ্গ : মহিলা		
# 1243	UHI2027340	ফটো উপলব্ধ	1244	UHI2404408	ফটো উপলব্ধ	1245	LZL2038743	ফটো উপলব্ধ
নাম : দেবাশিষ বর্মন পিতার নাম: পুরেশ বর্মন বাড়ির নং : মহিষবাথান প্রথম খণ্ড বয়স : 29 লিঙ্গ : পুরুষ			নাম : রাজীব বর্মন পিতার নাম: পুরেশ বর্মন বাড়ির নং : মহিষবাথান প্রথম খণ্ড বয়স : 27 লিঙ্গ : পুরুষ			নাম : রাধিকা বর্মন স্বামীর নাম: পুরেশ বর্মন বাড়ির নং : মহিষবাথান প্রথম খণ্ড বয়স : 45 লিঙ্গ : মহিলা		
1246	UHI2342061	ফটো উপলব্ধ	1247	UHI2737773	ফটো উপলব্ধ	1248	UHI2371268	ফটো উপলব্ধ
নাম : মৌমিতা ঘোষ পিতার নাম: নকুল ঘোষ বাড়ির নং : এন0097 বয়স : 29 লিঙ্গ : মহিলা			নাম : মন্তি দাস পিতার নাম: চিত্তরঞ্জন দাস বাড়ির নং : এন00 বয়স : 34 লিঙ্গ : মহিলা			নাম : সিপ্রা বর্মন পিতার নাম: মনি বর্মন বাড়ির নং : এন0140 বয়স : 27 লিঙ্গ : মহিলা		
1249	DWP2658243	ফটো উপলব্ধ	1250	UHI2668812	ফটো উপলব্ধ	1251	TSX1267822	ফটো উপলব্ধ
নাম : সবিতা দাস স্বামীর নাম: চিত্তরঞ্জন দাস বাড়ির নং : এন00 বয়স : 61 লিঙ্গ : মহিলা			নাম : শর্মিষ্ঠা কুম্ভ পিতার নাম: মণি কুম্ভ বাড়ির নং : এন0139 বয়স : 24 লিঙ্গ : মহিলা			নাম : চম্পা রানী রায় পিতার নাম: রনবীর রায় বাড়ির নং : এন0059 বয়স : 34 লিঙ্গ : মহিলা		
1252	UHI1924976	ফটো উপলব্ধ	1253	UHI2665263	ফটো উপলব্ধ	Q 1254	IKL1984491	ফটো উপলব্ধ
নাম : সুলেখা বর্মন পিতার নাম: উকিল বর্মন বাড়ির নং : এন0054 বয়স : 35 লিঙ্গ : মহিলা			নাম : যুথিকা দাস পিতার নাম: হীতেন দাস বাড়ির নং : এন0107 বয়স : 24 লিঙ্গ : মহিলা			নাম : সম্পা দেবনাথ পিতার নাম: বনু দেবনাথ বাড়ির নং : এন0097 বয়স : 29 লিঙ্গ : মহিলা		
1255	DWP2337285	ফটো উপলব্ধ	1256	UHI3059474	ফটো উপলব্ধ	1257	UHI3059466	ফটো উপলব্ধ
নাম : মৌমিতা বর্মন পিতার নাম: মতিলাল বর্মন বাড়ির নং : এন0077 বয়স : 40 লিঙ্গ : মহিলা			নাম : রূপসা দাস সূত্রধর স্বামীর নাম: আলোক সূত্রধর বাড়ির নং : এন0169 বয়স : 28 লিঙ্গ : মহিলা			নাম : অর্জিলা পারভীন স্বামীর নাম: হোসেন আলি মিয়া বাড়ির নং : এন0167 বয়স : 24 লিঙ্গ : মহিলা		
1258	UHI3059516	ফটো উপলব্ধ	1259	UHI3059524	ফটো উপলব্ধ	1260	UHI3059995	ফটো উপলব্ধ
নাম : আরজুফা পারভীন স্বামীর নাম: আজি জুল হক বাড়ির নং : এন00 বয়স : 20 লিঙ্গ : মহিলা			নাম : পূজা ঠাকুর স্বামীর নাম: রঞ্জিত ঠাকুর বাড়ির নং : এন0010 বয়স : 21 লিঙ্গ : মহিলা			নাম : তনয় দত্ত পিতার নাম: নন্দন দত্ত বাড়ির নং : পাট নং 197 বয়স : 20 লিঙ্গ : পুরুষ		



1261 নাম : হাসিনা পরভীন স্বামীর নাম: ঋত্বিক হোসেন বাড়ির নং : এন0204 বয়স : 23 লিঙ্গ : মহিলা	UHI3060407 ফটো উপলব্ধ	1262 নাম : প্রসেনজিৎ কর্মকার পিতার নাম: নিমাই কর্মকার বাড়ির নং : 3/227 বয়স : 32 লিঙ্গ : পুরুষ	UHI3061181 ফটো উপলব্ধ	1263 নাম : লিপিকা সূত্রধর স্বামীর নাম: সজল সূত্রধর বাড়ির নং : সি/ও- সজল সূত্রধর বয়স : 25 লিঙ্গ : মহিলা	UHI3061975 ফটো উপলব্ধ
1264 নাম : শিপ্রা পাল স্বামীর নাম: শান্ত পাল বাড়ির নং : 3/227 বয়স : 28 লিঙ্গ : মহিলা	UHI3062411 ফটো উপলব্ধ	Q 1265 নাম : সাজিয়া বিবি স্বামীর নাম: এরশাদ আলী বাড়ির নং : পোরোস্কা চোপটী বয়স : 27 লিঙ্গ : মহিলা	UGR2775468 ফটো উপলব্ধ	1266 নাম : অনামিকা দাস দে স্বামীর নাম: মিল্টন দে বাড়ির নং : নং 119 বয়স : 25 লিঙ্গ : মহিলা	WII2038172 ফটো উপলব্ধ
1267 নাম : কৌশিকি চৌধুরী পিতার নাম: কৌশিক চৌধুরী বাড়ির নং : পাট নং -227 বয়স : 19 লিঙ্গ : মহিলা	UHI3065232 ফটো উপলব্ধ	1268 নাম : প্রিয়াঙ্কা বর্মন স্বামীর নাম: রবীন্দ্র বর্মন বাড়ির নং : বুথ নং 227 বয়স : 25 লিঙ্গ : মহিলা	UHI3065471 ফটো উপলব্ধ	1269 নাম : ভাস্কর জ্যোতি কর পিতার নাম: সজল কুমার কর বাড়ির নং : পাট নং 3/227 বয়স : 19 লিঙ্গ : পুরুষ	UHI3069457 ফটো উপলব্ধ
1270 নাম : সোনামনি পাল স্বামীর নাম: সুশান্ত পাল বাড়ির নং : মহিষবাথান বয়স : 26 লিঙ্গ : মহিলা	UHI3069507 ফটো উপলব্ধ	1271 নাম : সাহানা পারভীন পিতার নাম: আবু বক্কর সিদ্দিক বাড়ির নং : এন0235 বয়স : 20 লিঙ্গ : মহিলা	UHI3073343 ফটো উপলব্ধ	1272 নাম : শোহানা খাতুন পিতার নাম: শাহজাহান মিয়া বাড়ির নং : মহিষবাথান বয়স : 19 লিঙ্গ : মহিলা	UHI3073673 ফটো উপলব্ধ
1273 নাম : মুসকান পারভীন পিতার নাম: আখির মিয়া বাড়ির নং : মহিষবাথান বয়স : 19 লিঙ্গ : মহিলা	UHI3073681 ফটো উপলব্ধ	1274 নাম : শান্তা ভৌমিক পিতার নাম: জয়ন্ত ভৌমিক বাড়ির নং : পাট নং-227 বয়স : 19 লিঙ্গ : মহিলা	UHI3074135 ফটো উপলব্ধ	1275 নাম : উর্মিকা সরকার পিতার নাম: লেট গৌতম সরকার বাড়ির নং : 227 বয়স : 24 লিঙ্গ : মহিলা	UHI3075413 ফটো উপলব্ধ
1276 নাম : অমিত সরকার পিতার নাম: লিটন সরকার বাড়ির নং : মহিষবাথান পাট 1 বয়স : 19 লিঙ্গ : পুরুষ	UHI3079340 ফটো উপলব্ধ	1277 নাম : ধনেশ বর্মন পিতার নাম: মংলু বর্মন বাড়ির নং : পাট নং 3/227 বয়স : 41 লিঙ্গ : পুরুষ	LZL2287134 ফটো উপলব্ধ	1278 নাম : সুজাতা রায় স্বামীর নাম: ধনেশ বর্মন বাড়ির নং : পাট নং 3/227 বয়স : 33 লিঙ্গ : মহিলা	UHI1654912 ফটো উপলব্ধ
1279 নাম : প্রকৃতি দে স্বামীর নাম: বিশ্ব দে বাড়ির নং : মহীষ বাথান বয়স : 28 লিঙ্গ : মহিলা	UHI3082401 ফটো উপলব্ধ				



1280	1	UHI3088515	ফটো উপলব্ধ	1281	1	UHI3092657	ফটো উপলব্ধ	1282	1	UHI3092681	ফটো উপলব্ধ
নাম : তপন কান্তি কর পিতার নাম: ভূপেন্দ্র চন্দ্র কর বাড়ির নং : বৃথ নং 3/227 বয়স : 74 লিঙ্গ : পুরুষ				নাম : পৌরব পাল পিতার নাম: গৌতম পাল বাড়ির নং : মহিষবাথান বয়স : 18 লিঙ্গ : পুরুষ				নাম : সালমা খাতুন পিতার নাম: ইসরুল মিয়া বাড়ির নং : 166 বয়স : 18 লিঙ্গ : মহিলা			
1283	1	UHI3093812	ফটো উপলব্ধ	1284	1	UHI3095627	ফটো উপলব্ধ	1285	1	UHI3095718	ফটো উপলব্ধ
নাম : মাম্পি খাতুন পিতার নাম: রফিকুল মিয়া বাড়ির নং : না বয়স : 21 লিঙ্গ : মহিলা				নাম : সূর্য কর্মকার পিতার নাম: শঙ্কর কর্মকার বাড়ির নং : সি/ও- শঙ্কর কর্মকার বয়স : 19 লিঙ্গ : পুরুষ				নাম : লক্ষ্মী কর্মকার পিতার নাম: রঞ্জিত কর্মকার বাড়ির নং : সি/ও- রঞ্জিত কর্মকার বয়স : 18 লিঙ্গ : মহিলা			
1286	1	UHI3097318	ফটো উপলব্ধ	1287	1	UHI3098811	ফটো উপলব্ধ	1288	1	UHI3099348	ফটো উপলব্ধ
নাম : রূপসা অধিকারী পিতার নাম: ধনেশ্বর অধিকারী বাড়ির নং : এন0013 বয়স : 18 লিঙ্গ : মহিলা				নাম : দীপ সূত্রধর পিতার নাম: রমেন্দ্র সূত্রধর বাড়ির নং : সি/ও- রমেন্দ্র সূত্রধর বয়স : 18 লিঙ্গ : পুরুষ				নাম : বিজন কুমার বর্মন পিতার নাম: চিত্তরঞ্জন বর্মন বাড়ির নং : সি/ও- চিত্তরঞ্জন বর্মন বয়স : 53 লিঙ্গ : পুরুষ			



1289	1	UHI3105137
নাম : পায়েল বিশ্বাস পিতার নাম: নিখিল বিশ্বাস বাড়ির নং : সি/ও- নিখিল বিশ্বাস বয়স : 19 লিঙ্গ : মহিলা		ফটো উপলব্ধ

1290	1	UHI3106309
নাম : পম্পা পাল দত্ত স্বামীর নাম: রাহুল দত্ত বাড়ির নং : মহিষবাথান বয়স : 38 লিঙ্গ : মহিলা		ফটো উপলব্ধ

1291	1	UHI3106465
নাম : সুরজিৎ সূত্রধর পিতার নাম: প্রদীপ সূত্রধর বাড়ির নং : এন0185 বয়স : 18 লিঙ্গ : পুরুষ		ফটো উপলব্ধ

1292	1	UHI3107463
নাম : সুশংকর সূত্রধর পিতার নাম: ধীরেন সূত্রধর বাড়ির নং : এন0169 বয়স : 18 লিঙ্গ : পুরুষ		ফটো উপলব্ধ

নির্বাচক সংখ্যার সারসংক্ষেপ :

A) নির্বাচকের সংখ্যা :

	নির্বাচক তালিকার প্রকৃতি	নির্বাচক তালিকার পরিচিতি :	নির্বাচকের সংখ্যা :				
			পুরুষ	মহিলা	তৃতীয় লিঙ্গ	মোট	
I	মূল তালিকা	মূল তালিকা	বিশেষ নিবিড় সংশোধন ২০২৬ এর চূড়ান্ত ভোটার তালিকার সহিত 06-04-2026 তারিখ অবধি সংশোধিত নির্বাচক তালিকা	639	640	0	1279
II	1- সংযোজন তালিকা	সংযোজনী 1	বিশেষ সংক্ষিপ্ত সংশোধন 2026	5	4	0	9
		সংযোজনী 2	ধারাবাহিক সংশোধন 2026	2	2	0	4
		মোট		7	6	0	13
III	2- বিয়োজন তালিকা	সংযোজনী 1	বিশেষ সংক্ষিপ্ত সংশোধন 2026	20	15	0	35
		সংযোজনী 2	ধারাবাহিক সংশোধন 2026	0	0	0	0
		মোট		20	15	0	35
IV	'লিঙ্গ ক্ষেত্রের' পরিবর্তনের কারণে পার্থক্য			0	0	0	0
V	বিচারপ্রক্রিয়ার অধীনস্থ			0	0	0	0
VI	বিচার বিভাগীয় আধিকারিক কর্তৃক বিচারপূর্বক নিষ্পত্তির পর বিয়োজিত			41	47	0	88
নির্বাচকের মোট সংখ্যা (I+II-III+IV-V-VI)				585	584	0	1169

B) ক্রটি সংশোধনের সংখ্যা :

নির্বাচক তালিকার প্রকৃতি	নির্বাচক তালিকার পরিচিতি :	ক্রটি সংশোধনের সংখ্যা :
সংযোজনী 1	বিশেষ সংক্ষিপ্ত সংশোধন 2026	5
সংযোজনী 2	ধারাবাহিক সংশোধন 2026	0
	মোট	5

নির্বাচক নিবন্ধন আধিকারিকের স্বাক্ষর

E-মৃত, S-স্থানান্তরিত, R-একাধিকবার অন্তর্ভুক্ত, M-নিখোঁজ, Q-যোগ্য নহে