



নির্বাচক তালিকা 2026 S25 পশ্চিমবঙ্গ

বিধানসভা নির্বাচনক্ষেত্রের নং, নাম ও সংরক্ষণের স্থিতি : 3 - কুচবিহার উত্তর (তপশীলি জাতি)		অংশ নং : 240																			
বিধানসভা নির্বাচনক্ষেত্রটি যে লোকসভা নির্বাচনক্ষেত্রের / ক্ষেত্রসমূহের অন্তর্ভুক্ত তার নং, নাম ও সংরক্ষণ স্থিতি : 1 - কুচবিহার (তপশীলি জাতি)																					
1. সংশোধনের পূর্ণ বিবরণ																					
সংশোধনের বৎসর :	2026	নির্বাচক তালিকার পরিচিতি :																			
ভিত্তি তারিখ :	01-01-2026	বিশেষ নিবিড় সংশোধন ২০২৬ এর চূড়ান্ত ভোটার তালিকার সহিত 06-04-2026 তারিখ অবধি সংশোধিত নির্বাচক তালিকা																			
সংশোধনের প্রকৃতি :	ধারাবাহিক সংশোধন 2026																				
প্রকাশনার তারিখ :	06-04-2026																				
2. অংশ ও নির্বাচনী এলাকার পূর্ণ বিবরণ :																					
অংশের ভাগ নং ও নাম :																					
1-খাগড়াবাড়ী (অংশ)		<table border="1" style="width: 100%; border-collapse: collapse;"> <tr> <td>প্রধান শহর/গ্রাম</td> <td>: খাগড়াবাড়ী</td> </tr> <tr> <td>ওয়ার্ড</td> <td>:</td> </tr> <tr> <td>থানা</td> <td>: পুণ্ডিবাড়ী</td> </tr> <tr> <td>গ্রাম পঞ্চগায়েত</td> <td>: খাগড়াবাড়ী</td> </tr> <tr> <td>ব্লক</td> <td>: কুচবিহার-২</td> </tr> <tr> <td>মহকুমা</td> <td>: কুচবিহার সদর</td> </tr> <tr> <td>জেলা</td> <td>: কুচবিহার</td> </tr> <tr> <td>পিন</td> <td>: 736179</td> </tr> </table>				প্রধান শহর/গ্রাম	: খাগড়াবাড়ী	ওয়ার্ড	:	থানা	: পুণ্ডিবাড়ী	গ্রাম পঞ্চগায়েত	: খাগড়াবাড়ী	ব্লক	: কুচবিহার-২	মহকুমা	: কুচবিহার সদর	জেলা	: কুচবিহার	পিন	: 736179
প্রধান শহর/গ্রাম	: খাগড়াবাড়ী																				
ওয়ার্ড	:																				
থানা	: পুণ্ডিবাড়ী																				
গ্রাম পঞ্চগায়েত	: খাগড়াবাড়ী																				
ব্লক	: কুচবিহার-২																				
মহকুমা	: কুচবিহার সদর																				
জেলা	: কুচবিহার																				
পিন	: 736179																				
3. ভোট গ্রহন কেন্দ্রের পূর্ণ বিবরণ :																					
ভোট গ্রহন কেন্দ্রের নং, নাম :		ভোট গ্রহন কেন্দ্রের শ্রেণী :		গ্রামীণ																	
240 - খাগড়াবাড়ী হরেন্দ্র চন্দ্র বিদ্যামন্দির		এই অংশে সহায়ক ভোটগ্রহন কেন্দ্রের সংখ্যা		0																	
ভোট গ্রহন কেন্দ্রের ঠিকানা :		:																			
খাগড়াবাড়ী হরেন্দ্র চন্দ্র বিদ্যামন্দির, (কক্ষ-১), খাগড়াবাড়ী																					
4. নির্বাচকের সংখ্যা :																					
প্রথম ক্রমিক নং	শেষ ক্রমিক নং	মোট সংখ্যা																			
		পুরুষ	মহিলা	তৃতীয় লিঙ্গ	মোট																
1	733	333	359	0	692																

নির্বাচক নিবন্ধন আধিকারিকের স্বাক্ষর

Nazri Naksha

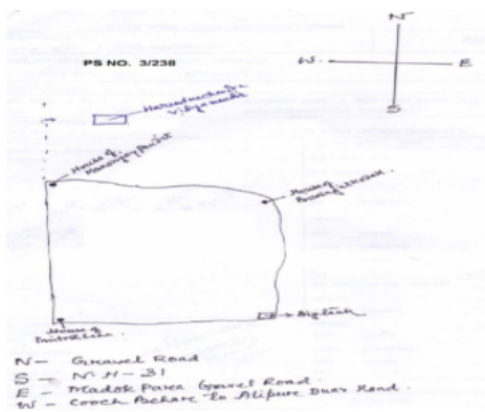

Google Map View

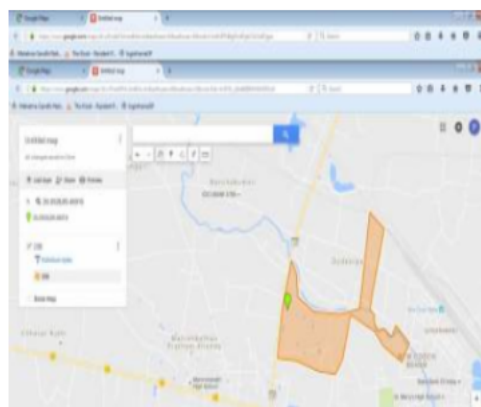

Polling Station Building Front View

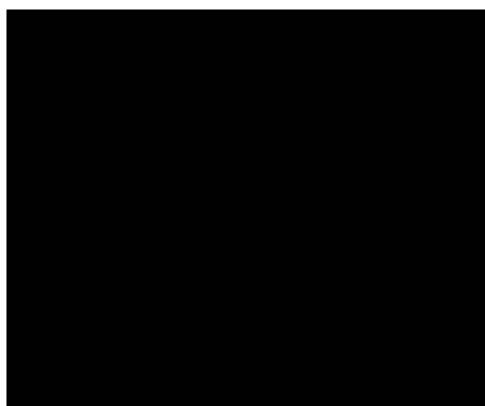

Polling Station Front View



Cad View

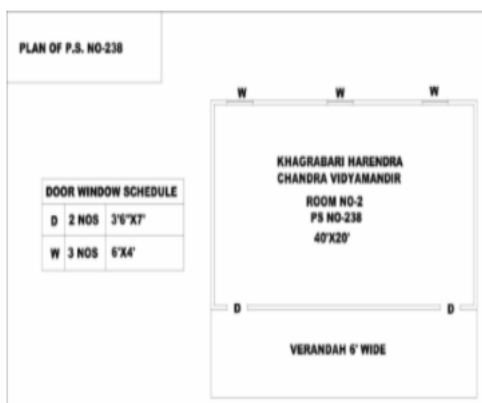

Key MAP View

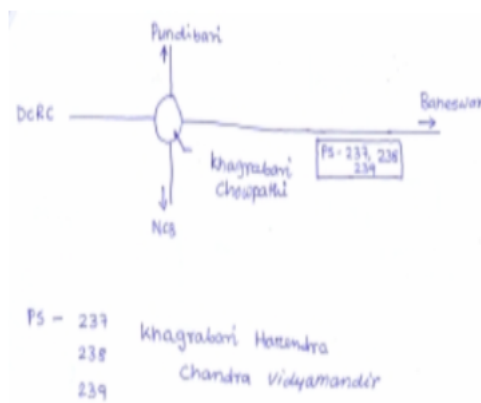

1 নাম : বিনয় চন্দ্র পাল পিতার নাম : রাজ কুমার পাল বাড়ির নং : n0157 বয়স : 62 লিঙ্গ : পুরুষ	UHI2689537 ফটো উপলব্ধ	2 নাম : কিংসুক পাল পিতার নাম : বিনয় চন্দ্র পাল বাড়ির নং : n0157 বয়স : 27 লিঙ্গ : পুরুষ	UHI2371144 ফটো উপলব্ধ	3 নাম : মাম্পী (দাস) বর্মন স্বামীর নাম : মনোজ বর্মন বাড়ির নং : n0282 বয়স : 35 লিঙ্গ : মহিলা	UHI1943430 ফটো উপলব্ধ
4 নাম : নিরুত্তম আইচ পিতার নাম : নির্মল আইচ বাড়ির নং : n0088 বয়স : 50 লিঙ্গ : পুরুষ	LZL1505809 ফটো উপলব্ধ	5 নাম : মিনতী আইচ স্বামীর নাম : নির্মল আইচ বাড়ির নং : n0088 বয়স : 66 লিঙ্গ : মহিলা	WB/01/004/339656 ফটো উপলব্ধ	6 নাম : মিতা আইচ স্বামীর নাম : নিরুত্তম আইচ বাড়ির নং : n0088 বয়স : 37 লিঙ্গ : মহিলা	UHI1586742 ফটো উপলব্ধ
7 নাম : রাহুল রায় পিতার নাম : সুধীর চন্দ্র রায় বাড়ির নং : n0088 বয়স : 36 লিঙ্গ : পুরুষ	UHI1943547 ফটো উপলব্ধ	8 নাম : বিনয় কুম্ভ আচার্য্য পিতার নাম : পরেশ চন্দ্র আচার্য্য বাড়ির নং : 135 বয়স : 64 লিঙ্গ : পুরুষ	LZL2579258 ফটো উপলব্ধ	9 নাম : ছবি আচার্য্য চক্রবর্তী স্বামীর নাম : বিনয় আচার্য্য বাড়ির নং : 135 বয়স : 60 লিঙ্গ : মহিলা	LZL2579266 ফটো উপলব্ধ
10 নাম : সবানা আমেদ ইয়াসমিন স্বামীর নাম : সিরাজ আমেদ বাড়ির নং : এন00055 বয়স : 42 লিঙ্গ : মহিলা	KDC2543734 ফটো উপলব্ধ	11 নাম : প্রিয়াংকা পারভিন হরিজন স্বামীর নাম : রুকসেদ আলম বাড়ির নং : N0287 বয়স : 28 লিঙ্গ : মহিলা	UHI2649473 ফটো উপলব্ধ	12 নাম : রুকসাদ আলম পিতার নাম : ইয়াসিন আলী বাড়ির নং : n0287 বয়স : 31 লিঙ্গ : পুরুষ	UHI1943489 ফটো উপলব্ধ
13 নাম : রৌশন আলম পিতার নাম : বক্তার আলী বাড়ির নং : n0055 বয়স : 38 লিঙ্গ : পুরুষ	LZL2775039 ফটো উপলব্ধ	14 নাম : ইলিফা খাতুন পিতার নাম : ইজরুল আলি বাড়ির নং : n0055 বয়স : 28 লিঙ্গ : মহিলা	UHI2393478 ফটো উপলব্ধ	15 নাম : জামিনা বিবি স্বামীর নাম : ইসরুল মিঞা বাড়ির নং : n0055 বয়স : 56 লিঙ্গ : মহিলা	WB/01/004/339286 ফটো উপলব্ধ
16 নাম : মাহমুদা পারবীন স্বামীর নাম : পিন্টু হোসেন বাড়ির নং : n0055 বয়স : 43 লিঙ্গ : মহিলা	UHI2208163 ফটো উপলব্ধ	17 নাম : বাবলী খাতুন স্বামীর নাম : ইজরুল হোসেন বাড়ির নং : n0055 বয়স : 33 লিঙ্গ : মহিলা	UHI1019819 ফটো উপলব্ধ	18 নাম : রাহেনা বিবি স্বামীর নাম : বক্তার আলী বাড়ির নং : n0055 বয়স : 74 লিঙ্গ : মহিলা	UHI3017720 ফটো উপলব্ধ
19 নাম : ইসরুল হোসেন পিতার নাম : ইসমাইল হোসেন বাড়ির নং : n0055 বয়স : 59 লিঙ্গ : পুরুষ	WB/01/004/339782 ফটো উপলব্ধ	20 নাম : মজিবর হোসেন পিতার নাম : ইসমাইল হোসেন বাড়ির নং : n0055 বয়স : 57 লিঙ্গ : পুরুষ	WB/01/004/339161 ফটো উপলব্ধ	21 নাম : দুল হোসেন পিতার নাম : আফতার আলী বাড়ির নং : n0055 বয়স : 49 লিঙ্গ : পুরুষ	LZL2124204 ফটো উপলব্ধ
22 নাম : বক্তার আলী পিতার নাম : ইসমাইল হোসেন বাড়ির নং : n0055 বয়স : 71 লিঙ্গ : পুরুষ	WB/01/004/339227 ফটো উপলব্ধ	23 নাম : ইয়াসিন আলী পিতার নাম : ইসমাইল হোসেন বাড়ির নং : n0055 বয়স : 63 লিঙ্গ : পুরুষ	WB/01/004/339216 ফটো উপলব্ধ	24 নাম : লাউ হোসেন পিতার নাম : আফতার আলী বাড়ির নং : n0055 বয়স : 42 লিঙ্গ : পুরুষ	LZL2386043 ফটো উপলব্ধ
25 নাম : সানিউল আমেদ পিতার নাম : সফিউদ্দিন আমেদ বাড়ির নং : 164 বয়স : 45 লিঙ্গ : পুরুষ	LZL2579381 ফটো উপলব্ধ	26 নাম : মরিয়ম খাতুন স্বামীর নাম : মজিবর হোসেন বাড়ির নং : n0055 বয়স : 42 লিঙ্গ : মহিলা	LZL2792554 ফটো উপলব্ধ	27 নাম : জহরুল হোসেন পিতার নাম : আপতার হোসেন বাড়ির নং : n0055 বয়স : 57 লিঙ্গ : পুরুষ	UHI3087491 ফটো উপলব্ধ
28 নাম : পিন্টু হোসেন পিতার নাম : ইসমাইল মিঞা বাড়ির নং : n0055 বয়স : 55 লিঙ্গ : পুরুষ	UHI2511517 ফটো উপলব্ধ	29 নাম : জমিলা বেওয়া স্বামীর নাম : আফতার আলী বাড়ির নং : n0055 বয়স : 63 লিঙ্গ : মহিলা	WB/01/004/339280 ফটো উপলব্ধ	30 নাম : সিরাজ আমেদ পিতার নাম : সফিউদ্দিন আমেদ বাড়ির নং : n0055 বয়স : 53 লিঙ্গ : পুরুষ	LZL2579373 ফটো উপলব্ধ

31	TSX1502830	ফটো উপলব্ধ	নাম : মহম্মদ মুস্তাক আহমদ পিতার নাম: বাসারত মিয়া বাড়ির নং : n0358 বয়স : 45 লিঙ্গ : পুরুষ	32	LZL2384899	ফটো উপলব্ধ	নাম : রসিদুল ইসলাম পিতার নাম: সুলেমান মিঞা বাড়ির নং : n0058 বয়স : 44 লিঙ্গ : পুরুষ	33	LZL2385227	ফটো উপলব্ধ	নাম : সুরত দে মায়ের নাম: শঙ্করী দে বাড়ির নং : n0130 বয়স : 42 লিঙ্গ : পুরুষ
34	LZL2385243	ফটো উপলব্ধ	নাম : সহিদুল ইসলাম পিতার নাম: মনসুর আলী বাড়ির নং : n0130 বয়স : 43 লিঙ্গ : পুরুষ	35	UHI1479153	ফটো উপলব্ধ	নাম : রোকিয়া খাতুন (বিবি) স্বামীর নাম: মজবুল ইসলাম হোসেন বাড়ির নং : 282 বয়স : 37 লিঙ্গ : মহিলা	# 36	UHI1813674	ফটো উপলব্ধ	নাম : নীলিমা বিবি স্বামীর নাম: রসিদুল ইসলাম বাড়ির নং : n0058 বয়স : 36 লিঙ্গ : মহিলা
37	LZL2579159	ফটো উপলব্ধ	নাম : মজবুল ইসলাম হোসেন পিতার নাম: মনসুর আলি মিঞা বাড়ির নং : 282 বয়স : 47 লিঙ্গ : পুরুষ	38	WB/01/004/339267	ফটো উপলব্ধ	নাম : ফজরুল ইসলাম পিতার নাম: মনসুর আলী বাড়ির নং : n0130 বয়স : 49 লিঙ্গ : পুরুষ	39	LZL2122836	ফটো উপলব্ধ	নাম : আহিয়া খাতুন পিতার নাম: গফুর মিঞা বাড়ির নং : n0058 বয়স : 43 লিঙ্গ : মহিলা
40	UHI1678663	ফটো উপলব্ধ	নাম : নজরুল ইসলাম পিতার নাম: হবিবুর মিঞা বাড়ির নং : n0327 বয়স : 35 লিঙ্গ : পুরুষ	41	UHI2072544	ফটো উপলব্ধ	নাম : মফিজুল ইসলাম পিতার নাম: মনসুর আলি মিঞা বাড়ির নং : n0130 বয়স : 43 লিঙ্গ : পুরুষ	42	LZL2386365	ফটো উপলব্ধ	নাম : অনিল ঈশোর পিতার নাম: মলিন ঈশোর বাড়ির নং : n0163 বয়স : 56 লিঙ্গ : পুরুষ
43	UHI1677640	ফটো উপলব্ধ	নাম : টিংকু ঈশোর পিতার নাম: অনিল ঈশোর বাড়ির নং : n0163 বয়স : 33 লিঙ্গ : পুরুষ	44	UHI2667616	ফটো উপলব্ধ	নাম : চিনু ঈশোর স্বামীর নাম: অনিল ঈশোর বাড়ির নং : n0164 বয়স : 53 লিঙ্গ : মহিলা	45	UHI1478650	ফটো উপলব্ধ	নাম : রাজদীপ সুর পিতার নাম: রতন সুর বাড়ির নং : n0019 বয়স : 35 লিঙ্গ : পুরুষ
46	UHI1512458	ফটো উপলব্ধ	নাম : রাজীব সুর পিতার নাম: রতন কুমার সুর বাড়ির নং : n0019 বয়স : 41 লিঙ্গ : পুরুষ	47	UHI1512466	ফটো উপলব্ধ	নাম : রতন কুমার সুর পিতার নাম: মনিন্দ্রনাথ সুর বাড়ির নং : n0019 বয়স : 77 লিঙ্গ : পুরুষ	48	TSX1119122	ফটো উপলব্ধ	নাম : রাজু মিশ্র পিতার নাম: গোপাল মিশ্র বাড়ির নং : নং 000 বয়স : 47 লিঙ্গ : পুরুষ
49	TSX2156156	ফটো উপলব্ধ	নাম : শিউলি সরকার স্বামীর নাম: রাজু মিশ্র বাড়ির নং : নং 000 বয়স : 33 লিঙ্গ : মহিলা	50	LZL2364149	ফটো উপলব্ধ	নাম : বর্না কর(দত্ত) স্বামীর নাম: বিমল কর বাড়ির নং : n0188 বয়স : 52 লিঙ্গ : মহিলা	51	XYV1349927	ফটো উপলব্ধ	নাম : পার্থ কর্মকার পিতার নাম: বিমল কর্মকার বাড়ির নং : নীল বয়স : 44 লিঙ্গ : পুরুষ
52	JVR2906311	ফটো উপলব্ধ	নাম : প্রসেনজিৎ কর্মকার পিতার নাম: বিফল কর্মকার বাড়ির নং : এন000 বয়স : 40 লিঙ্গ : পুরুষ	53	UHI2438802	ফটো উপলব্ধ	নাম : হারবিন খারিয়া পিতার নাম: মানিক খারিয়া বাড়ির নং : এন0203 বয়স : 26 লিঙ্গ : পুরুষ	54	LZL2613321	ফটো উপলব্ধ	নাম : মালতী খাড়িয়া স্বামীর নাম: বিক্রম খাড়িয়া বাড়ির নং : n0202 বয়স : 69 লিঙ্গ : মহিলা
55	UHI1587153	ফটো উপলব্ধ	নাম : পূজা খাড়িয়া স্বামীর নাম: মানিক খাড়িয়া বাড়ির নং : n0203 বয়স : 44 লিঙ্গ : মহিলা	56	UHI2682102	ফটো উপলব্ধ	নাম : হারিজ খাড়িয়া পিতার নাম: মানিক খাড়িয়া বাড়ির নং : N0203 বয়স : 24 লিঙ্গ : পুরুষ	57	UHI2752046	ফটো উপলব্ধ	নাম : মর্জিনা খাতুন স্বামীর নাম: সহীদুল ইসলাম বাড়ির নং : এন0000 বয়স : 27 লিঙ্গ : মহিলা
58	UHI2180529	ফটো উপলব্ধ	নাম : বিকী হোসেন পিতার নাম: মফিজ মিঞা বাড়ির নং : n0083 বয়স : 28 লিঙ্গ : পুরুষ	59	UHI1677533	ফটো উপলব্ধ	নাম : মান্নিপা খাতুন পিতার নাম: মফিজ মিঞা বাড়ির নং : n0083 বয়স : 32 লিঙ্গ : মহিলা	60	UHI0915215	ফটো উপলব্ধ	নাম : শিম্পী খাতুন স্বামীর নাম: আবুল হোসেন বাড়ির নং : এন000 বয়স : 37 লিঙ্গ : মহিলা

61 নাম : সাবনম খাতুন স্বামীর নাম : মহম্মদ মুস্তাক আহম্মদ বাড়ির নং : n0865 বয়স : 33 লিঙ্গ : মহিলা	WEP1164219 ফটো উপলব্ধ	62 নাম : বাবুলি স্বপ্না বিবি স্বামীর নাম : মফিজুল ইসলাম বাড়ির নং : n0833 বয়স : 33 লিঙ্গ : মহিলা	WII1285808 ফটো উপলব্ধ	63 নাম : বিমান গোস্বামী পিতার নাম : বিমলেন্দু গোস্বামী বাড়ির নং : n0089 বয়স : 50 লিঙ্গ : পুরুষ	WB/01/004/339268 ফটো উপলব্ধ
64 নাম : বিমলেন্দু গোস্বামী পিতার নাম : নলীনিমোহন গোস্বামী বাড়ির নং : n0089 বয়স : 71 লিঙ্গ : পুরুষ	WB/01/004/339641 ফটো উপলব্ধ	65 নাম : সোমা গোস্বামী স্বামীর নাম : বিমান গোস্বামী বাড়ির নং : n0089 বয়স : 44 লিঙ্গ : মহিলা	LZL2578946 ফটো উপলব্ধ	66 নাম : বিকি দাস পিতার নাম : শ্যামল দাস বাড়ির নং : n0089 বয়স : 31 লিঙ্গ : পুরুষ	UHI2072445 ফটো উপলব্ধ
67 নাম : মাধবী গোস্বামী স্বামীর নাম : বিমলেন্দু গোস্বামী বাড়ির নং : n0089 বয়স : 66 লিঙ্গ : মহিলা	WB/01/004/339182 ফটো উপলব্ধ	68 নাম : সাবিত্রী ঘোষ স্বামীর নাম : প্রাণেশ চন্দ্র ঘোষ বাড়ির নং : n0309 বয়স : 59 লিঙ্গ : মহিলা	UHI2072387 ফটো উপলব্ধ	69 নাম : দীপাঞ্জলি ঘোষ পিতার নাম : প্রাণেশ ঘোষ বাড়ির নং : n0308 বয়স : 28 লিঙ্গ : পুরুষ	UHI2180610 ফটো উপলব্ধ
70 নাম : প্রাণেশ চন্দ্র ঘোষ পিতার নাম : সুরেশ চন্দ্র ঘোষ বাড়ির নং : n0308 বয়স : 62 লিঙ্গ : পুরুষ	UHI2072379 ফটো উপলব্ধ	71 নাম : শিউলি ঘোষ (পাল) স্বামীর নাম : সৌম্যদীপ ঘোষ বাড়ির নং : n0278 বয়স : 37 লিঙ্গ : মহিলা	UHI1943398 ফটো উপলব্ধ	72 নাম : গৌতম ঘোষ পিতার নাম : গৌরাজ ঘোষ বাড়ির নং : n0100 বয়স : 53 লিঙ্গ : পুরুষ	WB/01/004/339708 ফটো উপলব্ধ
73 নাম : বিজয় দাস পিতার নাম : নারায়ণচন্দ্র দাস বাড়ির নং : n0100 বয়স : 51 লিঙ্গ : পুরুষ	WB/01/004/339060 ফটো উপলব্ধ	74 নাম : সুখমা ঘোষ পিতার নাম : খোকন ঘোষ বাড়ির নং : এন 0100 বয়স : 26 লিঙ্গ : মহিলা	UHI2450526 ফটো উপলব্ধ	75 নাম : পিনাকি ঘোষ পিতার নাম : প্রাণেশ চন্দ্র ঘোষ বাড়ির নং : এন0000 বয়স : 23 লিঙ্গ : পুরুষ	UHI2751857 ফটো উপলব্ধ
76 নাম : নন্দিতা ঘোষ স্বামীর নাম : আশুতোষ ঘোষ বাড়ির নং : n0056 বয়স : 71 লিঙ্গ : মহিলা	WB/01/004/339290 ফটো উপলব্ধ	77 নাম : কল্পনা ঘোষ স্বামীর নাম : গৌরাজ ঘোষ বাড়ির নং : n0100 বয়স : 68 লিঙ্গ : মহিলা	WB/01/004/339677 ফটো উপলব্ধ	78 নাম : রেখা দাস স্বামীর নাম : নারায়ণচন্দ্র দাস বাড়ির নং : n0100 বয়স : 66 লিঙ্গ : মহিলা	WB/01/004/339062 ফটো উপলব্ধ
79 নাম : সৌম্যদীপ ঘোষ পিতার নাম : আশুতোষ ঘোষ বাড়ির নং : n0056 বয়স : 41 লিঙ্গ : পুরুষ	LZL2384931 ফটো উপলব্ধ	80 নাম : দেবজনী চক্রবর্তী স্বামীর নাম : সুশান্ত চক্রবর্তী বাড়ির নং : n0100 বয়স : 51 লিঙ্গ : মহিলা	LZL2386217 ফটো উপলব্ধ	81 নাম : নমিতা ঘোষ পিতার নাম : নিতিশ ঘোষ বাড়ির নং : এন0000 বয়স : 22 লিঙ্গ : পুরুষ	UHI2860260 ফটো উপলব্ধ
82 নাম : নবনীতা ঘোষ পিতার নাম : নীতীশ চন্দ্র ঘোষ বাড়ির নং : n0334 বয়স : 30 লিঙ্গ : মহিলা	UHI2351658 ফটো উপলব্ধ	83 নাম : বিধান ঘোষ পিতার নাম : ধীরেন্দ্র ঘোষ বাড়ির নং : এন000 বয়স : 44 লিঙ্গ : পুরুষ	LZL2100204 ফটো উপলব্ধ	84 নাম : কৌশিক নন্দী পিতার নাম : সন্তোষ কুমার নন্দী বাড়ির নং : n0056 বয়স : 43 লিঙ্গ : পুরুষ	LZL2122844 ফটো উপলব্ধ
85 নাম : অরিত ঘোষ পিতার নাম : নারায়ণ ঘোষ বাড়ির নং : এন000 বয়স : 22 লিঙ্গ : পুরুষ	UHI2830305 ফটো উপলব্ধ	86 নাম : লক্ষ্মী ঘোষ স্বামীর নাম : নীতীশ চন্দ্র ঘোষ বাড়ির নং : লোকনাথ পল্লি বয়স : 58 লিঙ্গ : মহিলা	UHI2500106 ফটো উপলব্ধ	87 নাম : সুনিতি ঘোষ স্বামীর নাম : খোকন ঘোষ বাড়ির নং : n0100 বয়স : 47 লিঙ্গ : মহিলা	UHI1478783 ফটো উপলব্ধ
88 নাম : অঙ্কন দাস পিতার নাম : নারায়ণ দাস বাড়ির নং : n0100 বয়স : 34 লিঙ্গ : পুরুষ	UHI1677681 ফটো উপলব্ধ	89 নাম : রিংকু ঘোষ স্বামীর নাম : বিধান ঘোষ বাড়ির নং : এন00 বয়স : 36 লিঙ্গ : মহিলা	UHI1676485 ফটো উপলব্ধ	90 নাম : শুভম ঘোষ পিতার নাম : গণেশ ঘোষ বাড়ির নং : এন0100 বয়স : 21 লিঙ্গ : পুরুষ	UHI2879831 ফটো উপলব্ধ

91 নাম : নারায়ন ঘোষ পিতার নাম: ধীরেন্দ্র ঘোষ বাড়ির নং : এন000 বয়স : 58 লিঙ্গ : পুরুষ ফটো উপলব্ধ	WB/01/004/123020	92 নাম : রিংকু মল্লিক (দাস) স্বামীর নাম: বিজয় দাস বাড়ির নং : n0100 বয়স : 35 লিঙ্গ : মহিলা ফটো উপলব্ধ	UHI1677525	93 নাম : সন্ধ্যা ঘোষ স্বামীর নাম: গৌতম ঘোষ বাড়ির নং : n0100 বয়স : 40 লিঙ্গ : মহিলা ফটো উপলব্ধ	LZL2579241
94 নাম : গনেশ ঘোষ পিতার নাম: গৌরঙ্গ ঘোষ বাড়ির নং : n0100 বয়স : 45 লিঙ্গ : পুরুষ ফটো উপলব্ধ	LZL2384949	95 নাম : সীমা ঘোষ স্বামীর নাম: নারায়ন ঘোষ বাড়ির নং : এন000 বয়স : 48 লিঙ্গ : মহিলা ফটো উপলব্ধ	LZL1440726	96 নাম : খোকন ঘোষ পিতার নাম: নীলকান্ত ঘোষ বাড়ির নং : n0100 বয়স : 57 লিঙ্গ : পুরুষ ফটো উপলব্ধ	WB/01/004/339407
97 নাম : সঞ্জীব জ্যোতিদার পিতার নাম: সুনীল জ্যোতিদার বাড়ির নং : এন0100 বয়স : 40 লিঙ্গ : পুরুষ ফটো উপলব্ধ	XFB2234961	98 নাম : নীতীশ সন্দিকট পিতার নাম: শৈলেন্দ্র চন্দ্র ঘোষ বাড়ির নং : n0069 বয়স : 68 লিঙ্গ : পুরুষ ফটো উপলব্ধ	UHI2351666	99 নাম : অসিত ঘোষ পিতার নাম: নারায়ণ ঘোষ বাড়ির নং : এন000 বয়স : 26 লিঙ্গ : পুরুষ ফটো উপলব্ধ	UHI2383388
100 নাম : সপ্তনীল চাকদার পিতার নাম: বিনয় চাকদার বাড়ির নং : n0076 বয়স : 28 লিঙ্গ : পুরুষ ফটো উপলব্ধ	UHI2180545	101 নাম : বিনয় চকদার পিতার নাম: বসন্ত কুমার চকদার বাড়ির নং : n0076 বয়স : 68 লিঙ্গ : পুরুষ ফটো উপলব্ধ	LZL2386118	102 নাম : সমরেন্দ্রবিকাশ চক্রবর্তী পিতার নাম: শৈলেন্দ্রনাথ চক্রবর্তী বাড়ির নং : n0069 বয়স : 76 লিঙ্গ : পুরুষ ফটো উপলব্ধ	WB/01/004/339012
103 নাম : সুধেন্দ্র শেখর চক্রবর্তী পিতার নাম: শৈলেন্দ্র নাথ চক্রবর্তী বাড়ির নং : n0069 বয়স : 63 লিঙ্গ : পুরুষ ফটো উপলব্ধ	UHI1586767	104 নাম : সুলেখা চক্রবর্তী স্বামীর নাম: সুনীল কুমার চক্রবর্তী বাড়ির নং : n0070 বয়স : 79 লিঙ্গ : মহিলা ফটো উপলব্ধ	LZL2122869	105 নাম : অসিতা চক্রবর্তী স্বামীর নাম: সুধেন্দ্র শেখর চক্রবর্তী বাড়ির নং : n0069 বয়স : 60 লিঙ্গ : মহিলা ফটো উপলব্ধ	UHI1586775
106 নাম : সুশান্ত চক্রবর্তী পিতার নাম: সুনীল কুমার চক্রবর্তী বাড়ির নং : n0070 বয়স : 56 লিঙ্গ : পুরুষ ফটো উপলব্ধ	MG/01/016/1011302	107 নাম : স্বপ্নীল চক্রবর্তী পিতার নাম: সুশান্ত চক্রবর্তী বাড়ির নং : এন0070 বয়স : 23 লিঙ্গ : পুরুষ ফটো উপলব্ধ	UHI2740181	108 নাম : সন্দীপ চক্রবর্তী পিতার নাম: সমরেন্দ্র বিকাশ চক্রবর্তী বাড়ির নং : n0069 বয়স : 40 লিঙ্গ : পুরুষ ফটো উপলব্ধ	LZL2691301
109 নাম : ছবি চক্রবর্তী (দেব) স্বামীর নাম: বিমল চক্রবর্তী বাড়ির নং : n0247 বয়স : 75 লিঙ্গ : মহিলা ফটো উপলব্ধ	JVR3452968	110 নাম : প্রসেনজিৎ চন্দ্র পিতার নাম: সন্তোষ চন্দ্র বাড়ির নং : এন এইচ এন বয়স : 57 লিঙ্গ : পুরুষ ফটো উপলব্ধ	WB/01/004/300101	111 নাম : অঞ্জলী চন্দ্র (মহাপাত্র) স্বামীর নাম: প্রসেনজিৎ চন্দ্র বাড়ির নং : এন এইচ এন বয়স : 42 লিঙ্গ : মহিলা ফটো উপলব্ধ	UHI1979368
112 নাম : নারায়ন চ্যাটাঙ্গী পিতার নাম: দীনবন্ধু চ্যাটাঙ্গী বাড়ির নং : n0316 বয়স : 69 লিঙ্গ : পুরুষ ফটো উপলব্ধ	UHI2180693	113 নাম : নবজিৎ চ্যাটাঙ্গী পিতার নাম: নারায়ন চ্যাটাঙ্গী বাড়ির নং : n0318 বয়স : 33 লিঙ্গ : পুরুষ ফটো উপলব্ধ	UHI2180719	114 নাম : শিখা চ্যাটাঙ্গী স্বামীর নাম: নারায়ন চ্যাটাঙ্গী বাড়ির নং : n0317 বয়স : 57 লিঙ্গ : মহিলা ফটো উপলব্ধ	UHI2180701
115 নাম : সুশান্ত চ্যাটাঙ্গী পিতার নাম: সুকুমার চ্যাটাঙ্গী বাড়ির নং : n0059 বয়স : 66 লিঙ্গ : পুরুষ ফটো উপলব্ধ	WB/01/004/339556	116 নাম : রীনা চ্যাটাঙ্গী স্বামীর নাম: সুশান্ত চ্যাটাঙ্গী বাড়ির নং : n0059 বয়স : 59 লিঙ্গ : মহিলা ফটো উপলব্ধ	WB/01/004/339003	117 নাম : জয়শ্রী চ্যাটাঙ্গী পিতার নাম: না না বাড়ির নং : নীল বয়স : 31 লিঙ্গ : মহিলা ফটো উপলব্ধ	LSG1116946
118 নাম : কাকলী চাকদার (সিংহ) স্বামীর নাম: বিনয় চকদার বাড়ির নং : 18 বয়স : 53 লিঙ্গ : মহিলা ফটো উপলব্ধ	LZL2579662	119 নাম : রীনা চৌধুরী পিতার নাম: সুবল চন্দ্র চৌধুরী বাড়ির নং : n0068 বয়স : 50 লিঙ্গ : মহিলা ফটো উপলব্ধ	LZL2122927	120 নাম : শাওলী সরকার পিতার নাম: পবিত্র সরকার বাড়ির নং : n0068 বয়স : 39 লিঙ্গ : মহিলা ফটো উপলব্ধ	LZL2579712

121 নাম : মনিরাম ছেত্রি পিতার নাম: শেরবাহাদুর ছেত্রি বাড়ির নং : n0134 বয়স : 62 লিঙ্গ : পুরুষ	WB/01/004/339093 ফটো উপলব্ধ	122 নাম : কৃষ্ণা ছেত্রি স্বামীর নাম: শেরবাহাদুর ছেত্রি বাড়ির নং : n0134 বয়স : 67 লিঙ্গ : মহিলা	WB/01/004/339448 ফটো উপলব্ধ	123 নাম : শ্যামল ছেত্রি পিতার নাম: বাহাদুর ছেত্রি বাড়ির নং : n0134 বয়স : 43 লিঙ্গ : পুরুষ	LZL2122968 ফটো উপলব্ধ
124 নাম : রিনা ছেত্রি স্বামীর নাম: শ্যামল ছেত্রি বাড়ির নং : NORTH KHAGRABARI বয়স : 37 লিঙ্গ : মহিলা	UHI2766673 ফটো উপলব্ধ	125 নাম : মলি দত্ত পিতার নাম: সুশীল দত্ত বাড়ির নং : n0065 বয়স : 52 লিঙ্গ : মহিলা	LZL2385037 ফটো উপলব্ধ	126 নাম : নির্মলেন্দু দত্ত পিতার নাম: ক্ষিতীশ চন্দ্র দত্ত বাড়ির নং : n0162 বয়স : 70 লিঙ্গ : পুরুষ	WB/01/004/360665 ফটো উপলব্ধ
127 নাম : বিদ্যুৎ কুমার দত্ত পিতার নাম: বীরেন্দ্র চন্দ্র দত্ত বাড়ির নং : n0094 বয়স : 75 লিঙ্গ : পুরুষ	LZL1441922 ফটো উপলব্ধ	128 নাম : নীলোৎপল দত্ত পিতার নাম: নির্মলেন্দু দত্ত বাড়ির নং : n0176 বয়স : 45 লিঙ্গ : পুরুষ	LZL2579886 ফটো উপলব্ধ	129 নাম : দিলিপ চন্দ্র দত্ত পিতার নাম: বীরেন্দ্র চন্দ্র দত্ত বাড়ির নং : n0329 বয়স : 71 লিঙ্গ : পুরুষ	UHI2603934 ফটো উপলব্ধ
130 নাম : শিপ্রা দত্ত পিতার নাম: সুশীল দত্ত বাড়ির নং : n0065 বয়স : 61 লিঙ্গ : মহিলা	UHI2580934 ফটো উপলব্ধ	131 নাম : কাকলি দত্ত সাহা স্বামীর নাম: স্বদেশ সাহা বাড়ির নং : n0061 বয়স : 51 লিঙ্গ : মহিলা	UHI2564110 ফটো উপলব্ধ	132 নাম : বিক্রমজিৎ দত্ত পিতার নাম: নির্মলেন্দু দত্ত বাড়ির নং : n0061 বয়স : 45 লিঙ্গ : পুরুষ	LZL2123032 ফটো উপলব্ধ
133 নাম : দেবব্রত দত্ত পিতার নাম: বিদ্যুৎ কুমার দত্ত বাড়ির নং : n0094 বয়স : 45 লিঙ্গ : পুরুষ	LZL1442276 ফটো উপলব্ধ	134 নাম : তন্ময় দত্ত পিতার নাম: বিদ্যুৎ কুমার দত্ত বাড়ির নং : n0094 বয়স : 42 লিঙ্গ : পুরুষ	LZL2262384 ফটো উপলব্ধ	135 নাম : শেফালী দত্ত স্বামীর নাম: নির্মলেন্দু দত্ত বাড়ির নং : 306 বয়স : 71 লিঙ্গ : মহিলা	LZL2579878 ফটো উপলব্ধ
136 নাম : ইন্দ্রজিৎ দত্ত পিতার নাম: রঞ্জিৎ দত্ত বাড়ির নং : এনএইচএন বয়স : 48 লিঙ্গ : পুরুষ	LZL2099786 ফটো উপলব্ধ	137 নাম : গোলপী দত্ত স্বামীর নাম: দিলিপ চন্দ্র দত্ত বাড়ির নং : n0330 বয়স : 62 লিঙ্গ : মহিলা	UHI2597235 ফটো উপলব্ধ	138 নাম : নন্দিতা বোস (দত্ত) স্বামীর নাম: তন্ময় দত্ত বাড়ির নং : n0094 বয়স : 38 লিঙ্গ : মহিলা	UHI2072478 ফটো উপলব্ধ
139 নাম : ছায়ারানী দত্ত স্বামীর নাম: রঞ্জিত দত্ত বাড়ির নং : n0187 বয়স : 76 লিঙ্গ : মহিলা	WB/01/004/288041 ফটো উপলব্ধ	140 নাম : সুপ্রভা সাহা পিতার নাম: নির্মলেন্দু দত্ত বাড়ির নং : হরি নারায়ণ কমপ্লেক্স বয়স : 44 লিঙ্গ : মহিলা	LZL2385052 ফটো উপলব্ধ	141 নাম : তারা দত্ত (বিশ্বাস) স্বামীর নাম: ইন্দ্রজিৎ দত্ত বাড়ির নং : এনএইচএন বয়স : 34 লিঙ্গ : মহিলা	UHI1815844 ফটো উপলব্ধ
142 নাম : মঞ্জুরী দত্ত দেব স্বামীর নাম: বিক্রমজিৎ দত্ত বাড়ির নং : n0338 বয়স : 39 লিঙ্গ : মহিলা	DWP2701043 ফটো উপলব্ধ	143 নাম : তানিয়া সরকার পিতার নাম: স্বপ্ন সর্কার বাড়ির নং : n0026 বয়স : 29 লিঙ্গ : মহিলা	UHI2180495 ফটো উপলব্ধ	144 নাম : মানসী দত্ত(পাল) স্বামীর নাম: দেবব্রত দত্ত বাড়ির নং : n0026 বয়স : 38 লিঙ্গ : মহিলা	LZL2579779 ফটো উপলব্ধ
145 নাম : সাগরিকা বর্মণ স্বামীর নাম: স্বপ্না বর্মণ বাড়ির নং : n0040 বয়স : 36 লিঙ্গ : মহিলা	UHI2180602 ফটো উপলব্ধ	146 নাম : স্বপ্না বর্মণ স্বামীর নাম: জীবনকৃষ্ণ বর্মণ বাড়ির নং : n0040 বয়স : 56 লিঙ্গ : মহিলা	UHI1478676 ফটো উপলব্ধ	147 নাম : বর্না (রায়) দাম স্বামীর নাম: খেলন কান্তি দাম বাড়ির নং : n0040 বয়স : 58 লিঙ্গ : মহিলা	WB/01/007/576853 ফটো উপলব্ধ
148 নাম : নবজ্যোতী দাম পিতার নাম: নির্মল চন্দ্র দাম বাড়ির নং : এনএইচএন বয়স : 26 লিঙ্গ : পুরুষ	UHI2467181 ফটো উপলব্ধ	149 নাম : খেলনকান্তি দাম পিতার নাম: প্রকাশচন্দ্র দাম বাড়ির নং : n0040 বয়স : 65 লিঙ্গ : পুরুষ	WB/01/004/339761 ফটো উপলব্ধ	150 নাম : শুভ্রজ্যোতী দাম পিতার নাম: নির্মল চন্দ্র দাম বাড়ির নং : n0331 বয়স : 24 লিঙ্গ : পুরুষ	UHI2689925 ফটো উপলব্ধ

151 নাম : রাজা বর্মণ মায়ের নাম: স্বপ্না বর্মণ বাড়ির নং : n0040 বয়স : 27 লিঙ্গ : পুরুষ	UHI2351609 ফটো উপলব্ধ	152 নাম : অদিতি দাম পিতার নাম: খেলন কান্তি দাম বাড়ির নং : n0040 বয়স : 27 লিঙ্গ : মহিলা	UHI2351674 ফটো উপলব্ধ	153 নাম : ছলনা দাম স্বামীর নাম: নিমল চন্দ্র দাম বাড়ির নং : n0331 বয়স : 50 লিঙ্গ : মহিলা	WB/01/004/315487 ফটো উপলব্ধ
154 নাম : সুমিত্রা দাস স্বামীর নাম: গীরিন্দ্রচন্দ্র দাস বাড়ির নং : n0098 বয়স : 56 লিঙ্গ : মহিলা	WB/01/004/339085 ফটো উপলব্ধ	155 নাম : পৌতম দাস পিতার নাম: গীরিন্দ্র চন্দ্র দাস বাড়ির নং : n0098 বয়স : 38 লিঙ্গ : পুরুষ	UHI1478569 ফটো উপলব্ধ	156 নাম : অনীক দাস পিতার নাম: ধীরেন্দ্র নাথ দাস বাড়ির নং : n0244 বয়স : 29 লিঙ্গ : পুরুষ	UHI2072510 ফটো উপলব্ধ
157 নাম : পরিতোষ চন্দ্র দাস পিতার নাম: ধরনী মোহন দাস বাড়ির নং : n0062 বয়স : 67 লিঙ্গ : পুরুষ	WB/01/004/270531 ফটো উপলব্ধ	158 নাম : রূপালী দাস পিতার নাম: সন্তোষ দাস বাড়ির নং : এন এইচ এন বয়স : 40 লিঙ্গ : মহিলা	UHI1644608 ফটো উপলব্ধ	159 নাম : প্রতিক দাশ পিতার নাম: পরিতোষ চন্দ্র দাশ বাড়ির নং : না বয়স : 36 লিঙ্গ : পুরুষ	UHI1586833 ফটো উপলব্ধ
Q 160 নাম : শুকদেও দাস পিতার নাম: রামধারী দাস বাড়ির নং : বয়স : 65 লিঙ্গ : পুরুষ	LZL2579811 ফটো উপলব্ধ	161 নাম : বাদল দাস পিতার নাম: সত্যেন্দ্র দাস বাড়ির নং : n0216 বয়স : 52 লিঙ্গ : পুরুষ	UHI1046226 ফটো উপলব্ধ	162 নাম : বিকাশ গোস্বামী পিতার নাম: বিমলেন্দু গোস্বামী বাড়ির নং : n0015 বয়স : 45 লিঙ্গ : পুরুষ	LZL2386134 ফটো উপলব্ধ
163 নাম : পরিমল দাস পিতার নাম: হরনাথ দাস বাড়ির নং : n0113 বয়স : 45 লিঙ্গ : পুরুষ	UHI1014844 ফটো উপলব্ধ	164 নাম : প্রমিলা দাস স্বামীর নাম: নিরঞ্জন দাস বাড়ির নং : 315 বয়স : 60 লিঙ্গ : মহিলা	LZL2579670 ফটো উপলব্ধ	165 নাম : ছন্দিতা পন্ডিত স্বামীর নাম: প্রদীপ কুমার পন্ডিত বাড়ির নং : n0179 বয়স : 54 লিঙ্গ : মহিলা	UHI2593143 ফটো উপলব্ধ
166 নাম : প্রীতম দাস পিতার নাম: পরিতোষ চন্দ্র দাস বাড়ির নং : n0062 বয়স : 29 লিঙ্গ : পুরুষ	UHI2072429 ফটো উপলব্ধ	167 নাম : নিকু ঞ্জ বিহারী দাস পিতার নাম: শ্রীনাথ দাস বাড়ির নং : n0084 বয়স : 74 লিঙ্গ : পুরুষ	WB/01/004/339044 ফটো উপলব্ধ	168 নাম : নুপুর (গোস্বামী) দাস স্বামীর নাম: শ্যামল দাস বাড়ির নং : n0015 বয়স : 50 লিঙ্গ : মহিলা	LZL2386142 ফটো উপলব্ধ
169 নাম : প্রভাত দাস পিতার নাম: জীতেন দাস বাড়ির নং : n0066 বয়স : 56 লিঙ্গ : পুরুষ	WB/01/004/339004 ফটো উপলব্ধ	170 নাম : অলকা দাস স্বামীর নাম: নিকু ঞ্জ বিহারী দাস বাড়ির নং : n0084 বয়স : 61 লিঙ্গ : মহিলা	WB/01/004/339558 ফটো উপলব্ধ	171 নাম : নবনিতা দাস পিতার নাম: প্রভাত দাস বাড়ির নং : n0066 বয়স : 38 লিঙ্গ : মহিলা	LZL2774800 ফটো উপলব্ধ
172 নাম : বিপুল চন্দ্র দাস পিতার নাম: নিকু ঞ্জ বিহারী দাস বাড়ির নং : n0084 বয়স : 33 লিঙ্গ : পুরুষ	UHI1677699 ফটো উপলব্ধ	173 নাম : সাবিনা পারভিন পিতার নাম: সফিউদ্দিন আহমেদ বাড়ির নং : নং 0000 বয়স : 29 লিঙ্গ : মহিলা	SKW1961390 ফটো উপলব্ধ	Q 174 নাম : মুনাছিন দাস পিতার নাম: শুকদেও দাস বাড়ির নং : বয়স : 37 লিঙ্গ : মহিলা	LZL2774768 ফটো উপলব্ধ
Q 175 নাম : চন্দন দাস পিতার নাম: শুকদেও দাস বাড়ির নং : বয়স : 31 লিঙ্গ : পুরুষ	UHI1813542 ফটো উপলব্ধ	176 নাম : বিশাল দাস পিতার নাম: বাদল দাস বাড়ির নং : এন000 বয়স : 23 লিঙ্গ : পুরুষ	UHI2740231 ফটো উপলব্ধ	177 নাম : নিশা দাস স্বামীর নাম: প্রভাত দাস বাড়ির নং : n0066 বয়স : 53 লিঙ্গ : মহিলা	WB/01/004/339442 ফটো উপলব্ধ
178 নাম : বিশ্বজিৎ দাস পিতার নাম: বীরেন্দ্র চন্দ্র দাস বাড়ির নং : NA বয়স : 47 লিঙ্গ : পুরুষ	LZL1583491 ফটো উপলব্ধ	179 নাম : বিশাল দাস পিতার নাম: বিশ্বজিৎ দাস বাড়ির নং : খাগড়াবাড়ী বয়স : 20 লিঙ্গ : পুরুষ	UHI3000817 ফটো উপলব্ধ	180 নাম : লিপি গোস্বামী দাস স্বামীর নাম: বিকাশ গোস্বামী বাড়ির নং : এন74 বয়স : 37 লিঙ্গ : মহিলা	UHI2909901 ফটো উপলব্ধ



181 নাম : শিবদলারী দাস স্বামীর নাম : শুকদেও দাস বাড়ির নং : n0108 বয়স : 63 লিঙ্গ : মহিলা	LZL2579480 ফটো উপলব্ধ	182 নাম : বর্নালী দাস স্বামীর নাম : বিশ্বজিৎ দাস বাড়ির নং : না বয়স : 38 লিঙ্গ : মহিলা	LZL2804136 ফটো উপলব্ধ	183 নাম : মিঠুন দাস পিতার নাম : জীবন কুমার দাস বাড়ির নং : 10 বয়স : 38 লিঙ্গ : পুরুষ	LZL2579308 ফটো উপলব্ধ
184 নাম : সন্ধ্যা দাস স্বামীর নাম : তপন দাস বাড়ির নং : n0132 বয়স : 53 লিঙ্গ : মহিলা	WB/01/004/339620 ফটো উপলব্ধ	185 নাম : বন্দনা দাস পিতার নাম : তপন দাস বাড়ির নং : n0132 বয়স : 36 লিঙ্গ : মহিলা	UHI1478858 ফটো উপলব্ধ	186 নাম : সুমন দাস মায়ের নাম : শিপ্রা দাস বাড়ির নং : 220 বয়স : 40 লিঙ্গ : পুরুষ	LZL2579431 ফটো উপলব্ধ
187 নাম : পূর্ণিমা দাস স্বামীর নাম : হরনাথ দাস বাড়ির নং : n0113 বয়স : 58 লিঙ্গ : মহিলা	WB/01/004/339733 ফটো উপলব্ধ	188 নাম : শম্পা সরকার স্বামীর নাম : তাপস কুমার সরকার বাড়ির নং : সানিসাইড বয়স : 57 লিঙ্গ : মহিলা	CFC3079126 ফটো উপলব্ধ	189 নাম : শীলা দাস (রায়) স্বামীর নাম : পরিমল দাস বাড়ির নং : n0113 বয়স : 42 লিঙ্গ : মহিলা	UHI1014851 ফটো উপলব্ধ
190 নাম : বিষ্ণু দাস পিতার নাম : পরিমল দাস বাড়ির নং : n0113 বয়স : 20 লিঙ্গ : পুরুষ	UHI2949477 ফটো উপলব্ধ	191 নাম : শরৎ দাস পিতার নাম : গোবিন্দ দাস বাড়ির নং : 212 বয়স : 75 লিঙ্গ : পুরুষ	LZL2385110 ফটো উপলব্ধ	192 নাম : তপন দাস পিতার নাম : যতিন্দ্র চন্দ্র দাস বাড়ির নং : n0132 বয়স : 63 লিঙ্গ : পুরুষ	WB/01/004/339594 ফটো উপলব্ধ
193 নাম : ধনেশ্বর দাস পিতার নাম : জয় চন্দ্র দাস বাড়ির নং : n0360 বয়স : 57 লিঙ্গ : পুরুষ	DWP2866507 ফটো উপলব্ধ	194 নাম : নিবাস দাস পিতার নাম : শরৎ দাস বাড়ির নং : n0129 বয়স : 40 লিঙ্গ : পুরুষ	LZL2579191 ফটো উপলব্ধ	195 নাম : সোনালী দাস পিতার নাম : নিবাস দাস বাড়ির নং : নং 000 বয়স : 20 লিঙ্গ : মহিলা	UHI2940765 ফটো উপলব্ধ
196 নাম : মায়াদাস স্বামীর নাম : পরিতোষ চন্দ্র দাস বাড়ির নং : n0062 বয়স : 67 লিঙ্গ : মহিলা	WB/01/004/270538 ফটো উপলব্ধ	197 নাম : গীরেন্দ্রচন্দ্র দাস পিতার নাম : কার্তিকচন্দ্র দাস বাড়ির নং : n0098 বয়স : 67 লিঙ্গ : পুরুষ	WB/01/004/339087 ফটো উপলব্ধ	198 নাম : ধীরেন্দ্র নাথ দাস পিতার নাম : রাজকুমার দাস বাড়ির নং : n0244 বয়স : 69 লিঙ্গ : পুরুষ	WB/02/009/093361 ফটো উপলব্ধ
199 নাম : রেনু বিবি স্বামীর নাম : ফজরুল ইসলাম বাড়ির নং : নর্থ খাগড়াবাড়ি বয়স : 49 লিঙ্গ : মহিলা	UHI2909968 ফটো উপলব্ধ	Q 200 নাম : রত্না দাস (কুন্ডু) স্বামীর নাম : বাদল দাস বাড়ির নং : বয়স : 43 লিঙ্গ : মহিলা	UHI1478189 ফটো উপলব্ধ	201 নাম : শ্যামা দাস (দেব) স্বামীর নাম : ধীরেন্দ্র নাথ দাস বাড়ির নং : n0246 বয়স : 54 লিঙ্গ : মহিলা	DMY1372721 ফটো উপলব্ধ
202 নাম : সোমা দাস (বর্মন) স্বামীর নাম : নিবাস দাস বাড়ির নং : n0199 বয়স : 40 লিঙ্গ : মহিলা	LZL2774933 ফটো উপলব্ধ	203 নাম : কানন দাস (বর্মন) স্বামীর নাম : ধনেশ্বর দাস বাড়ির নং : n0359 বয়স : 61 লিঙ্গ : মহিলা	DWP2866515 ফটো উপলব্ধ	204 নাম : মামনী দাস কুণ্ডু স্বামীর নাম : তাপস দাস বাড়ির নং : n0288 বয়স : 36 লিঙ্গ : মহিলা	UHI1943497 ফটো উপলব্ধ
205 নাম : শিখা শিল স্বামীর নাম : মদন দে বাড়ির নং : এন000 বয়স : 28 লিঙ্গ : মহিলা	UHI2860286 ফটো উপলব্ধ	206 নাম : সবিতা দে পিতার নাম : কার্তিক চন্দ্র দে বাড়ির নং : n0020 বয়স : 33 লিঙ্গ : মহিলা	UHI1677426 ফটো উপলব্ধ	207 নাম : রতন দে পিতার নাম : তরনীকান্ত দে বাড়ির নং : n0067 বয়স : 61 লিঙ্গ : পুরুষ	UHI1586874 ফটো উপলব্ধ
208 নাম : রুমা দে স্বামীর নাম : রতন দে বাড়ির নং : 176 বয়স : 44 লিঙ্গ : মহিলা	LZL2578938 ফটো উপলব্ধ	209 নাম : রুনা দে পিতার নাম : তরনী দে বাড়ির নং : এন000 বয়স : 51 লিঙ্গ : মহিলা	UHI2879872 ফটো উপলব্ধ	210 নাম : তানিয়া দে পিতার নাম : রতন দে বাড়ির নং : এন0067 বয়স : 25 লিঙ্গ : মহিলা	UHI2438968 ফটো উপলব্ধ



211 নাম : রুমকি দে স্বামীর নাম : রবি দে বাড়ির নং : n0022 বয়স : 68 লিঙ্গ : মহিলা	LZL2573293 ফটো উপলব্ধ	212 নাম : পিয়ালী দে পিতার নাম : স্বপন কুমার দে বাড়ির নং : n0001 বয়স : 33 লিঙ্গ : মহিলা	UHI1677418 ফটো উপলব্ধ	# 213 নাম : শেলী দে স্বামীর নাম : স্বপন কুমার দে বাড়ির নং : n0177 বয়স : 58 লিঙ্গ : মহিলা	LZL2691327 ফটো উপলব্ধ
214 নাম : শান্তি দে স্বামীর নাম : পৃথ্বী চন্দ্র দে বাড়ির নং : এন0000 বয়স : 66 লিঙ্গ : মহিলা	UHI2751832 ফটো উপলব্ধ	215 নাম : পৃথ্বী চন্দ্র দে পিতার নাম : প্রকাশ চন্দ্র দে বাড়ির নং : N0000 বয়স : 75 লিঙ্গ : পুরুষ	UHI2668713 ফটো উপলব্ধ	216 নাম : নন্দরানী দে স্বামীর নাম : কমল দে বাড়ির নং : এন000 বয়স : 51 লিঙ্গ : মহিলা	UHI2879898 ফটো উপলব্ধ
217 নাম : মনিমালা দে স্বামীর নাম : স্বপন কুমার দে বাড়ির নং : n0067 বয়স : 57 লিঙ্গ : মহিলা	WB/01/004/282600 ফটো উপলব্ধ	218 নাম : রাজ দে মায়ের নাম : রুমকি দে বাড়ির নং : n0264 বয়স : 34 লিঙ্গ : পুরুষ	UHI1677566 ফটো উপলব্ধ	219 নাম : স্বপন কুমার দে পিতার নাম : তরনীকান্ত দে বাড়ির নং : n0067 বয়স : 67 লিঙ্গ : পুরুষ	WB/01/004/282549 ফটো উপলব্ধ
220 নাম : পঞ্চমীমালা দে স্বামীর নাম : বীরেনচন্দ্র দে বাড়ির নং : n0108 বয়স : 66 লিঙ্গ : মহিলা	WB/01/004/339453 ফটো উপলব্ধ	221 নাম : কমল দে পিতার নাম : অশ্বিনী দে বাড়ির নং : n0127 বয়স : 61 লিঙ্গ : পুরুষ	WB/01/004/339675 ফটো উপলব্ধ	222 নাম : মদন দে পিতার নাম : কমল দে বাড়ির নং : n0127 বয়স : 37 লিঙ্গ : পুরুষ	UHI1015171 ফটো উপলব্ধ
223 নাম : প্রদীপ দে পিতার নাম : বিমলেন্দু দে বাড়ির নং : n0258 বয়স : 59 লিঙ্গ : পুরুষ	WB/03/009/264596 ফটো উপলব্ধ	224 নাম : সুধন দে পিতার নাম : কমল দে বাড়ির নং : এন0127 বয়স : 23 লিঙ্গ : পুরুষ	UHI2740173 ফটো উপলব্ধ	225 নাম : প্রিয়াঙ্কা দে পিতার নাম : স্বপন কুমার দে বাড়ির নং : n0001 বয়স : 38 লিঙ্গ : মহিলা	LZL2783264 ফটো উপলব্ধ
226 নাম : মনানী সরকার পিতার নাম : কাতিক সরকার বাড়ির নং : - বয়স : 30 লিঙ্গ : মহিলা	XFB1706621 ফটো উপলব্ধ	227 নাম : কলি দে পিতার নাম : কমল দে বাড়ির নং : n0127 বয়স : 27 লিঙ্গ : মহিলা	UHI2351682 ফটো উপলব্ধ	228 নাম : লোপা সরকার স্বামীর নাম : অপু সরকার বাড়ির নং : নং 117 বয়স : 39 লিঙ্গ : মহিলা	GTM2444370 ফটো উপলব্ধ
229 নাম : বিভাস চন্দ্র দে পিতার নাম : গনেশ চন্দ্র দে বাড়ির নং : এন000 বয়স : 39 লিঙ্গ : পুরুষ	UHI1680198 ফটো উপলব্ধ	230 নাম : সন্দীপা দে পিতার নাম : স্বপন কুমার দে বাড়ির নং : n0279 বয়স : 31 লিঙ্গ : মহিলা	UHI1943406 ফটো উপলব্ধ	231 নাম : চুমকী দে সাহা পিতার নাম : কাজল দে বাড়ির নং : এন000 বয়স : 26 লিঙ্গ : মহিলা	UHI2751824 ফটো উপলব্ধ
232 নাম : স্নিগ্ধা দে(দত্ত) স্বামীর নাম : প্রদীপ দে বাড়ির নং : n0256 বয়স : 50 লিঙ্গ : মহিলা	WB/01/004/360667 ফটো উপলব্ধ	233 নাম : অপূর্ব দেব পিতার নাম : অমল দেব বাড়ির নং : n0151 বয়স : 26 লিঙ্গ : পুরুষ	UHI2393510 ফটো উপলব্ধ	234 নাম : অমল দেব পিতার নাম : হিমাংশু দেব বাড়ির নং : লোকনাথ পল্লি বয়স : 58 লিঙ্গ : পুরুষ	UHI2845626 ফটো উপলব্ধ
235 নাম : বিউটি দেব (নাগ) স্বামীর নাম : অমল দেব বাড়ির নং : n0151 বয়স : 46 লিঙ্গ : মহিলা	LZL2386225 ফটো উপলব্ধ	236 নাম : চন্দনা ধর স্বামীর নাম : ঝোটন ধর বাড়ির নং : n0226 বয়স : 59 লিঙ্গ : মহিলা	DWP1662220 ফটো উপলব্ধ	237 নাম : ঝোটন ধর পিতার নাম : দেবেন্দ্র নাথ ধর বাড়ির নং : n0201 বয়স : 69 লিঙ্গ : পুরুষ	UHI1336346 ফটো উপলব্ধ
238 নাম : সৌরভ ধর পিতার নাম : ঝোটন ধর বাড়ির নং : n0201 বয়স : 35 লিঙ্গ : পুরুষ	UHI1586932 ফটো উপলব্ধ	239 নাম : সুশান্ত কুমার নন্দী পিতার নাম : প্রফুল্ল চন্দ্র নন্দী বাড়ির নং : n0140 বয়স : 47 লিঙ্গ : পুরুষ	LZL2385326 ফটো উপলব্ধ	240 নাম : পূর্ণিমা নন্দী স্বামীর নাম : প্রফুল্ল নন্দী বাড়ির নং : n0071 বয়স : 65 লিঙ্গ : মহিলা	WB/01/005/189603 ফটো উপলব্ধ

241 নাম : প্রফুল্ল নন্দী পিতার নাম: হিগেন্দ্র নন্দী বাড়ির নং : n0071 বয়স : 76 লিঙ্গ : পুরুষ	WB/01/005/189613	ফটো উপলব্ধ	242 নাম : সোমা নন্দী (কর্মকার) স্বামীর নাম: সুশান্ত কুমার নন্দী বাড়ির নং : n0140 বয়স : 37 লিঙ্গ : মহিলা	UHI1943562	ফটো উপলব্ধ	243 নাম : অভিষেক নাথ পিতার নাম: সুতি রঞ্জন নাথ বাড়ির নং : n0241 বয়স : 40 লিঙ্গ : পুরুষ	LZL2411825	ফটো উপলব্ধ
244 নাম : সুতি রঞ্জন নাথ পিতার নাম: মনোরঞ্জন নাথ বাড়ির নং : n0240 বয়স : 75 লিঙ্গ : পুরুষ	WB/01/004/423567	ফটো উপলব্ধ	245 নাম : সূজাতা পণ্ডিত পিতার নাম: ধীরেন্দ্র চন্দ্র পণ্ডিত বাড়ির নং : n0305 বয়স : 49 লিঙ্গ : মহিলা	UHI2908234	ফটো উপলব্ধ	246 নাম : উষারানী পণ্ডিত স্বামীর নাম: ধীরেন্দ্রচন্দ্র পণ্ডিত বাড়ির নং : n0313 বয়স : 80 লিঙ্গ : মহিলা	WB/01/004/315470	ফটো উপলব্ধ
247 নাম : আরিফ হোসেন পিতার নাম: মঈমুদ্দিন মিয়া বাড়ির নং : এন0000 বয়স : 21 লিঙ্গ : পুরুষ	UHI2860120	ফটো উপলব্ধ	248 নাম : মানসী পণ্ডিত পিতার নাম: মোহনলাল পণ্ডিত বাড়ির নং : n0039 বয়স : 47 লিঙ্গ : মহিলা	LZL1505551	ফটো উপলব্ধ	249 নাম : কাবেরী পণ্ডিত স্বামীর নাম: পঙ্কজ পণ্ডিত বাড়ির নং : n0053 বয়স : 66 লিঙ্গ : মহিলা	WB/01/004/339669	ফটো উপলব্ধ
250 নাম : শুভময় পণ্ডিত পিতার নাম: পরিমল পণ্ডিত বাড়ির নং : n0053 বয়স : 36 লিঙ্গ : পুরুষ	UHI1015817	ফটো উপলব্ধ	251 নাম : অমৃতা পণ্ডিত পিতার নাম: পঙ্কজ পণ্ডিত বাড়ির নং : n0053 বয়স : 31 লিঙ্গ : মহিলা	UHI1813476	ফটো উপলব্ধ	252 নাম : বিভা পণ্ডিত স্বামীর নাম: মোহনলাল পণ্ডিত বাড়ির নং : n0039 বয়স : 74 লিঙ্গ : মহিলা	WB/01/004/339362	ফটো উপলব্ধ
253 নাম : অরিন্দম পণ্ডিত পিতার নাম: মোহন লাল পণ্ডিত বাড়ির নং : n0039 বয়স : 40 লিঙ্গ : পুরুষ	LZL2386340	ফটো উপলব্ধ	254 নাম : পাপুল কুমার পণ্ডিত পিতার নাম: যুধিষ্ঠির পণ্ডিত বাড়ির নং : n0080 বয়স : 63 লিঙ্গ : পুরুষ	LZL0669770	ফটো উপলব্ধ	255 নাম : সেতলী পণ্ডিত স্বামীর নাম: পাপুল কুমার পণ্ডিত বাড়ির নং : n0080 বয়স : 60 লিঙ্গ : মহিলা	LZL0669788	ফটো উপলব্ধ
256 নাম : মাইমুদ্দিন মিয়া পিতার নাম: জমসের মিয়া বাড়ির নং : n0080 বয়স : 49 লিঙ্গ : পুরুষ	UHI2511756	ফটো উপলব্ধ	257 নাম : আমিনা বিবি স্বামীর নাম: মাইমুদ্দিন মিয়া বাড়ির নং : n0080 বয়স : 41 লিঙ্গ : মহিলা	LZL2774966	ফটো উপলব্ধ	258 নাম : জয়ন্ত পণ্ডিত পিতার নাম: পাপুল কুমার পণ্ডিত বাড়ির নং : n0080 বয়স : 33 লিঙ্গ : পুরুষ	UHI1479062	ফটো উপলব্ধ
259 নাম : অরুনা সরকার স্বামীর নাম: প্রদীপ সরকার বাড়ির নং : নর্থ খাগড়াবাড়ী বয়স : 49 লিঙ্গ : মহিলা	LZL2305282	ফটো উপলব্ধ	260 নাম : অঞ্জনা দেবনাথ স্বামীর নাম: বাসনা দেবনাথ বাড়ির নং : এন0039 বয়স : 40 লিঙ্গ : মহিলা	CQJ2656866	ফটো উপলব্ধ	261 নাম : দেবশীতা পণ্ডিত পিতার নাম: প্রদীপ পণ্ডিত বাড়ির নং : এন0181 বয়স : 23 লিঙ্গ : মহিলা	UHI2740199	ফটো উপলব্ধ
262 নাম : টুম্পা পন্ডিত পিতার নাম: পাপুল কুমার পন্ডিত বাড়ির নং : n0080 বয়স : 29 লিঙ্গ : মহিলা	UHI2072346	ফটো উপলব্ধ	263 নাম : রিতুশ্রী সাহা পণ্ডিত স্বামীর নাম: শুভময় পণ্ডিত বাড়ির নং : উত্তর খাগড়াবাড়ী বয়স : 34 লিঙ্গ : মহিলা	UHI2906964	ফটো উপলব্ধ	264 নাম : জয়িতা পণ্ডিত পিতার নাম: পঙ্কজ পণ্ডিত বাড়ির নং : n0053 বয়স : 37 লিঙ্গ : মহিলা	UHI1015783	ফটো উপলব্ধ
265 নাম : পুষ্প পণ্ডিত স্বামীর নাম: পরিমল পণ্ডিত বাড়ির নং : n0053 বয়স : 61 লিঙ্গ : মহিলা	UHI2562155	ফটো উপলব্ধ	266 নাম : প্রবীর পণ্ডিত পিতার নাম: গোপালচন্দ্র পণ্ডিত বাড়ির নং : n0053 বয়স : 57 লিঙ্গ : পুরুষ	UHI2592400	ফটো উপলব্ধ	267 নাম : মৌসুমী পণ্ডিত স্বামীর নাম: মনঞ্জয় কুমার পণ্ডিত বাড়ির নং : n0149 বয়স : 58 লিঙ্গ : মহিলা	LZL2385359	ফটো উপলব্ধ
268 নাম : মনঞ্জয় কুমার পন্ডিত পিতার নাম: অতুল চন্দ্র পন্ডিত বাড়ির নং : n0149 বয়স : 61 লিঙ্গ : পুরুষ	UHI1677608	ফটো উপলব্ধ	269 নাম : চিরঞ্জীব পন্ডিত পিতার নাম: মনঞ্জয় কুমার পন্ডিত বাড়ির নং : n0149 বয়স : 35 লিঙ্গ : পুরুষ	UHI1677590	ফটো উপলব্ধ	270 নাম : উকিল পাটোয়ারী পিতার নাম: সবেদ পাটোয়ারী বাড়ির নং : n0315 বয়স : 53 লিঙ্গ : পুরুষ	UHI1586866	ফটো উপলব্ধ



271 নাম : আলো বর্মন স্বামীর নাম: বিধুভূষণ বর্মন বাড়ির নং : n0315 বয়স : 38 লিঙ্গ : মহিলা	LZL2579423 ফটো উপলব্ধ	272 নাম : কল্যান পাটোয়ারী পিতার নাম: উকিল পাটোয়ারী বাড়ির নং : এন000 বয়স : 20 লিঙ্গ : পুরুষ	UHI2964823 ফটো উপলব্ধ	273 নাম : শিবানী পাটোয়ারী রায় স্বামীর নাম: উকিল পাটোয়ারী বাড়ির নং : n0024 বয়স : 42 লিঙ্গ : মহিলা	UHI1586791 ফটো উপলব্ধ
274 নাম : পিংকি পারভিন স্বামীর নাম: সমিউল আহমেদ বাড়ির নং : এন000164 বয়স : 34 লিঙ্গ : মহিলা	UGR1962414 ফটো উপলব্ধ	275 নাম : শ্রীবাস পাল পিতার নাম: দুলাল পাল বাড়ির নং : n0336 বয়স : 43 লিঙ্গ : পুরুষ	TSX1121979 ফটো উপলব্ধ	276 নাম : বাবলী পাল বসাক স্বামীর নাম: পলাশ পাল বাড়ির নং : N0112 বয়স : 40 লিঙ্গ : মহিলা	LZL2693869 ফটো উপলব্ধ
277 নাম : গৌরী পাল স্বামীর নাম: সুবলচন্দ্র পাল বাড়ির নং : n0112 বয়স : 66 লিঙ্গ : মহিলা	WB/01/004/339434 ফটো উপলব্ধ	278 নাম : কুমা পাল স্বামীর নাম: লিটন পাল বাড়ির নং : n0323 বয়স : 34 লিঙ্গ : মহিলা	UHI1417674 ফটো উপলব্ধ	279 নাম : শিপ্রা পাল স্বামীর নাম: বিনয় চন্দ্র পাল বাড়ির নং : n0156 বয়স : 50 লিঙ্গ : মহিলা	UHI2681708 ফটো উপলব্ধ
280 নাম : বিকাশ পাল পিতার নাম: বিমল রঞ্জন পাল বাড়ির নং : n0093 বয়স : 43 লিঙ্গ : পুরুষ	LZL2385425 ফটো উপলব্ধ	281 নাম : তাপস দাস পিতার নাম: অনিল চন্দ্র দাস বাড়ির নং : n0104 বয়স : 40 লিঙ্গ : পুরুষ	LZL2385391 ফটো উপলব্ধ	282 নাম : দিয়া পাল পিতার নাম: রবীন্দ্ররঞ্জন পাল বাড়ির নং : এন000 বয়স : 21 লিঙ্গ : মহিলা	UHI2860104 ফটো উপলব্ধ
283 নাম : বিমলা সুএধর পিতার নাম: ননিগোপাল সুএধর বাড়ির নং : এন0093 বয়স : 40 লিঙ্গ : মহিলা	XFB0881433 ফটো উপলব্ধ	284 নাম : অনুপম সাহা পিতার নাম: স্বীজেন্দ্র কুমার সাহা বাড়ির নং : নং 0000 বয়স : 47 লিঙ্গ : পুরুষ	LZL2386019 ফটো উপলব্ধ	285 নাম : ভারতী দত্ত স্বামীর নাম: পরিতোষ পাল বাড়ির নং : n0064 বয়স : 68 লিঙ্গ : মহিলা	UHI2768612 ফটো উপলব্ধ
286 নাম : শঙ্কর পাল পিতার নাম: সুধীর চন্দ্র পাল বাড়ির নং : n0091 বয়স : 68 লিঙ্গ : পুরুষ	WB/01/004/339136 ফটো উপলব্ধ	287 নাম : পরিতোষ পাল পিতার নাম: মহেশচন্দ্র পাল বাড়ির নং : n0064 বয়স : 68 লিঙ্গ : পুরুষ	WB/01/004/339468 ফটো উপলব্ধ	288 নাম : বীনারাণী পাল স্বামীর নাম: ভাষানন্দ্র পাল বাড়ির নং : n0104 বয়স : 71 লিঙ্গ : মহিলা	WB/01/004/339464 ফটো উপলব্ধ
289 নাম : অপু পাল পিতার নাম: ভাষানন্দ্র পাল বাড়ির নং : n0104 বয়স : 53 লিঙ্গ : পুরুষ	WB/01/004/339394 ফটো উপলব্ধ	290 নাম : জমুনা পাল স্বামীর নাম: ধীরেন পাল বাড়ির নং : n0150 বয়স : 43 লিঙ্গ : মহিলা	UHI1016021 ফটো উপলব্ধ	291 নাম : পলাশ পাল পিতার নাম: সুবল চন্দ্র পাল বাড়ির নং : n0112 বয়স : 49 লিঙ্গ : পুরুষ	LZL1505031 ফটো উপলব্ধ
292 নাম : ববিতা দেবপাল স্বামীর নাম: রবীন্দ্র রঞ্জন পাল বাড়ির নং : n0093 বয়স : 47 লিঙ্গ : মহিলা	LZL2774867 ফটো উপলব্ধ	293 নাম : বিমল পাল পিতার নাম: হরিশ চন্দ্র পাল বাড়ির নং : n0150 বয়স : 47 লিঙ্গ : পুরুষ	UHI1586957 ফটো উপলব্ধ	294 নাম : প্রনতি সরকার (দাস) স্বামীর নাম: রাম প্রসাদ সরকার বাড়ির নং : n0104 বয়স : 43 লিঙ্গ : মহিলা	LZL2123446 ফটো উপলব্ধ
295 নাম : মমতা পাল স্বামীর নাম: অপু পাল বাড়ির নং : n0104 বয়স : 43 লিঙ্গ : মহিলা	UHI1479013 ফটো উপলব্ধ	296 নাম : অনিল চন্দ্র দাস পিতার নাম: সতীশ দাস বাড়ির নং : n0104 বয়স : 66 লিঙ্গ : পুরুষ	LZL2385367 ফটো উপলব্ধ	297 নাম : জোৎস্নারানী দাস স্বামীর নাম: অনিল চন্দ্র দাস বাড়ির নং : n0104 বয়স : 58 লিঙ্গ : মহিলা	LZL2385375 ফটো উপলব্ধ
298 নাম : বিউটি দাস পিতার নাম: অনিল চন্দ্র দাস বাড়ির নং : n0104 বয়স : 42 লিঙ্গ : মহিলা	LZL2385383 ফটো উপলব্ধ	299 নাম : ব্রজেন পাল পিতার নাম: বিহারী পাল বাড়ির নং : নং 0000 বয়স : 53 লিঙ্গ : পুরুষ	WB/01/005/213106 ফটো উপলব্ধ	300 নাম : সুবলচন্দ্র পাল পিতার নাম: শীতলচন্দ্র পাল বাড়ির নং : n0112 বয়স : 81 লিঙ্গ : পুরুষ	WB/01/004/339065 ফটো উপলব্ধ



301 নাম : লিটন পাল পিতার নাম: সুবল চন্দ্র পাল বাড়ির নং : n0112 বয়স : 48 লিঙ্গ : পুরুষ	LZL1505049 ফটো উপলব্ধ	302 নাম : বীরেন পাল পিতার নাম: হরিশ চন্দ্র পাল বাড়ির নং : n0150 বয়স : 54 লিঙ্গ : পুরুষ	LZL2385458 ফটো উপলব্ধ	303 নাম : রবীন্দ্র রঞ্জন পাল পিতার নাম: বিমলরঞ্জন পাল বাড়ির নং : n0093 বয়স : 56 লিঙ্গ : পুরুষ	LZL1442375 ফটো উপলব্ধ
304 নাম : প্রিয়াংকা পাল পিতার নাম: বীরেন পাল বাড়ির নং : N0150 বয়স : 24 লিঙ্গ : মহিলা	UHI2668762 ফটো উপলব্ধ	305 নাম : সুদীপ পাল পিতার নাম: বিমল পাল বাড়ির নং : এন000 বয়স : 20 লিঙ্গ : পুরুষ	UHI2965101 ফটো উপলব্ধ	Q 306 নাম : আলো পাল স্বামীর নাম: শ্রীবাসু পাল বাড়ির নং : N0836 বয়স : 37 লিঙ্গ : মহিলা	TSX1121862 ফটো উপলব্ধ
307 নাম : গৌরাজ বনিক পিতার নাম: অনিল চন্দ্র বনিক বাড়ির নং : n0227 বয়স : 43 লিঙ্গ : পুরুষ	LZL2385466 ফটো উপলব্ধ	308 নাম : মাধবী বনিক স্বামীর নাম: অনিল বনিক বাড়ির নং : n0022 বয়স : 76 লিঙ্গ : মহিলা	LZL1441120 ফটো উপলব্ধ	309 নাম : প্রকাশ বনিক পিতার নাম: যতীন্দ্রচন্দ্র বনিক বাড়ির নং : n0228 বয়স : 59 লিঙ্গ : পুরুষ	WB/01/004/339520 ফটো উপলব্ধ
310 নাম : সুস্মিতা বনিক পিতার নাম: গৌরাজ বনিক বাড়ির নং : এন000 বয়স : 21 লিঙ্গ : মহিলা	UHI2860088 ফটো উপলব্ধ	311 নাম : নমিতা বনিক স্বামীর নাম: প্রকাশ বনিক বাড়ির নং : n0229 বয়স : 52 লিঙ্গ : মহিলা	WB/01/004/339560 ফটো উপলব্ধ	312 নাম : রিংকু বনিক স্বামীর নাম: গৌরাজ বনিক বাড়ির নং : n0230 বয়স : 41 লিঙ্গ : মহিলা	LZL2579647 ফটো উপলব্ধ
313 নাম : উপেন বর্মন পিতার নাম: রমেশ বর্মন বাড়ির নং : n0125 বয়স : 65 লিঙ্গ : পুরুষ	LZL2385573 ফটো উপলব্ধ	314 নাম : অনিতা বর্মন পিতার নাম: মনোহরি সিংহ বাড়ির নং : n0339 বয়স : 50 লিঙ্গ : মহিলা	LZL1465996 ফটো উপলব্ধ	315 নাম : সুপর্ণা বর্মন পিতার নাম: বালু বর্মন বাড়ির নং : এন000 বয়স : 20 লিঙ্গ : মহিলা	UHI2965119 ফটো উপলব্ধ
316 নাম : মিন্টু বর্মন পিতার নাম: সূর্য্য বর্মন বাড়ির নং : n0036 বয়স : 28 লিঙ্গ : পুরুষ	UHI2351617 ফটো উপলব্ধ	317 নাম : নীলিমা বর্মন স্বামীর নাম: নরেন চন্দ্র বর্মন বাড়ির নং : না বয়স : 53 লিঙ্গ : মহিলা	KRM2738490 ফটো উপলব্ধ	318 নাম : দয়া বর্মন স্বামীর নাম: সূর্য্য বর্মন বাড়ির নং : n0036 বয়স : 50 লিঙ্গ : মহিলা	WB/01/004/339409 ফটো উপলব্ধ
319 নাম : রাহুল বর্মন পিতার নাম: টাবলু বর্মন বাড়ির নং : n0078 বয়স : 27 লিঙ্গ : পুরুষ	UHI2351575 ফটো উপলব্ধ	320 নাম : মঙ্গল বর্মন পিতার নাম: নগেন বর্মন বাড়ির নং : n0124 বয়স : 37 লিঙ্গ : পুরুষ	LZL2830354 ফটো উপলব্ধ	Q 321 নাম : অল্লাদী রায় (বাকুই) স্বামীর নাম: সুধীর চন্দ্র রায় বাড়ির নং : বয়স : 56 লিঙ্গ : মহিলা	UHI1943539 ফটো উপলব্ধ
322 নাম : প্রফুল্ল বর্মন পিতার নাম: পদ্মনাথ বর্মন বাড়ির নং : n0126 বয়স : 66 লিঙ্গ : পুরুষ	WB/01/004/339550 ফটো উপলব্ধ	323 নাম : উত্তম বর্মন পিতার নাম: কালীকুমার বর্মন বাড়ির নং : n0035 বয়স : 39 লিঙ্গ : পুরুষ	LZL2386290 ফটো উপলব্ধ	324 নাম : শিবু বর্মন পিতার নাম: তরী মোহন বর্মন বাড়ির নং : n0034 বয়স : 39 লিঙ্গ : পুরুষ	UHI1586999 ফটো উপলব্ধ
325 নাম : ফুলতি দাস (বর্মন) স্বামীর নাম: গোপাল বর্মন বাড়ির নং : n0033 বয়স : 33 লিঙ্গ : মহিলা	UHI1813518 ফটো উপলব্ধ	326 নাম : রাজোবালা বর্মন স্বামীর নাম: কালীকুমার বর্মন বাড়ির নং : n0035 বয়স : 56 লিঙ্গ : মহিলা	LZL0670513 ফটো উপলব্ধ	327 নাম : মৌমিতা বর্মন মায়ের নাম: নিলীমা বর্মন বাড়ির নং : এন0000 বয়স : 28 লিঙ্গ : মহিলা	UHI2740165 ফটো উপলব্ধ
328 নাম : অঞ্জলি বর্মন স্বামীর নাম: প্রেমচরন বর্মন বাড়ির নং : n0033 বয়স : 64 লিঙ্গ : মহিলা	WB/01/004/339239 ফটো উপলব্ধ	329 নাম : কমল বর্মন পিতার নাম: প্রেমচরন বর্মন বাড়ির নং : হাউস নং এন0033 বয়স : 42 লিঙ্গ : পুরুষ	LZL2385557 ফটো উপলব্ধ	330 নাম : সুকমল বর্মন পিতার নাম: হরিয়া বর্মন বাড়ির নং : n0030 বয়স : 29 লিঙ্গ : পুরুষ	UHI2180594 ফটো উপলব্ধ



331 নাম : কালীকুমার বর্মণ পিতার নাম: দোমাসু বর্মণ বাড়ির নং : n0035 বয়স : 63 লিঙ্গ : পুরুষ	WB/01/004/339445	ফটো উপলব্ধ	332 নাম : সুজিত বর্মণ পিতার নাম: দীনেশ বর্মণ বাড়ির নং : n0223 বয়স : 31 লিঙ্গ : পুরুষ	UHI2180578	ফটো উপলব্ধ	333 নাম : দেবশ্রী বর্মণ স্বামীর নাম: হরিয়া বর্মণ বাড়ির নং : n0030 বয়স : 55 লিঙ্গ : মহিলা	WB/01/004/339395	ফটো উপলব্ধ
334 নাম : দুলু বর্মণ পিতার নাম: দীনদয়াল বর্মণ বাড়ির নং : n0030 বয়স : 50 লিঙ্গ : পুরুষ	WB/01/004/339726	ফটো উপলব্ধ	335 নাম : স্বপন বর্মণ পিতার নাম: গৌতম বর্মণ বাড়ির নং : nং033 বয়স : 23 লিঙ্গ : পুরুষ	UHI2791085	ফটো উপলব্ধ	336 নাম : তুষার কান্তি বর্মণ পিতার নাম: তরুণকান্তি বর্মণ বাড়ির নং : n0147 বয়স : 43 লিঙ্গ : পুরুষ	LZL2262418	ফটো উপলব্ধ
337 নাম : নরেশ বর্মণ পিতার নাম: লখিয়া বর্মণ বাড়ির নং : n0078 বয়স : 71 লিঙ্গ : পুরুষ	WB/01/004/339050	ফটো উপলব্ধ	338 নাম : সুশীলা বর্মণ স্বামীর নাম: প্রফুল্ল বর্মণ বাড়ির নং : n0126 বয়স : 59 লিঙ্গ : মহিলা	WB/01/004/339175	ফটো উপলব্ধ	339 নাম : কম্পনা বর্মণ স্বামীর নাম: বিষ্ণুপদ বর্মণ বাড়ির নং : n0251 বয়স : 48 লিঙ্গ : মহিলা	KRM0040121	ফটো উপলব্ধ
340 নাম : বাবন বর্মণ পিতার নাম: সূর্য্য বর্মণ বাড়ির নং : n0283 বয়স : 31 লিঙ্গ : পুরুষ	UHI1943448	ফটো উপলব্ধ	341 নাম : অনিমা বর্মণ স্বামীর নাম: শিবেশ্বর বর্মণ বাড়ির নং : n0312 বয়স : 48 লিঙ্গ : মহিলা	UHI2072460	ফটো উপলব্ধ	342 নাম : গীতা বর্মণ স্বামীর নাম: দুলু বর্মণ বাড়ির নং : 134 বয়স : 42 লিঙ্গ : মহিলা	LZL2578987	ফটো উপলব্ধ
343 নাম : কমল বর্মণ পিতার নাম: ধীরেন্দ্র নাথ বর্মণ বাড়ির নং : এন000 বয়স : 43 লিঙ্গ : পুরুষ	KRM2002426	ফটো উপলব্ধ	344 নাম : টুম্পা বর্মণ স্বামীর নাম: শ্যামল বর্মণ বাড়ির নং : নং ০৪৬ বয়স : 29 লিঙ্গ : মহিলা	UHI2144582	ফটো উপলব্ধ	345 নাম : রীয়া বর্মণ পিতার নাম: অভিজিৎ বর্মণ বাড়ির নং : N0077 বয়স : 24 লিঙ্গ : মহিলা	UHI2649507	ফটো উপলব্ধ
346 নাম : পুষনাথ বর্মণ পিতার নাম: পদ্মনাথ বর্মণ বাড়ির নং : n0124 বয়স : 73 লিঙ্গ : পুরুষ	WB/01/004/282633	ফটো উপলব্ধ	347 নাম : রসবালা বর্মণ স্বামীর নাম: দীনেশ বর্মণ বাড়ির নং : n0224 বয়স : 66 লিঙ্গ : মহিলা	WB/01/004/306635	ফটো উপলব্ধ	348 নাম : বিধু ভূষণ বর্মণ পিতার নাম: হরিপদ বর্মণ বাড়ির নং : n0253 বয়স : 43 লিঙ্গ : পুরুষ	DWP2001675	ফটো উপলব্ধ
349 নাম : শচীবালা বর্মণ স্বামীর নাম: বিনোদ বর্মণ বাড়ির নং : n0255 বয়স : 58 লিঙ্গ : মহিলা	WB/01/004/288240	ফটো উপলব্ধ	350 নাম : শ্যামলী বর্মণ স্বামীর নাম: অভিজিৎ বর্মণ বাড়ির নং : n0077 বয়স : 43 লিঙ্গ : মহিলা	LZL2579548	ফটো উপলব্ধ	351 নাম : পাপিয়া বর্মণ স্বামীর নাম: রাসু বর্মণ বাড়ির নং : n0078 বয়স : 44 লিঙ্গ : মহিলা	LZL2123701	ফটো উপলব্ধ
352 নাম : প্রিয়া কর পিতার নাম: নিখীল চন্দ্র কর বাড়ির নং : এন0000 বয়স : 23 লিঙ্গ : মহিলা	UHI2860211	ফটো উপলব্ধ	353 নাম : রুম্পা বর্মণ স্বামীর নাম: বিশ্বজিৎ বর্মণ বাড়ির নং : n0077 বয়স : 33 লিঙ্গ : মহিলা	UHI1813690	ফটো উপলব্ধ	354 নাম : দীপ্তি বর্মণ পিতার নাম: সূত নরেশ বর্মণ বাড়ির নং : এন0028 বয়স : 23 লিঙ্গ : মহিলা	UHI2500742	ফটো উপলব্ধ
355 নাম : মানিক বর্মণ পিতার নাম: ধীরেন বর্মণ বাড়ির নং : n0033 বয়স : 38 লিঙ্গ : পুরুষ	UHI1478957	ফটো উপলব্ধ	356 নাম : সুশীল বর্মণ পিতার নাম: পশুনাথ বর্মণ বাড়ির নং : n0033 বয়স : 63 লিঙ্গ : পুরুষ	WB/01/004/339252	ফটো উপলব্ধ	357 নাম : প্রদীপ বর্মণ পিতার নাম: সুশীল বর্মণ বাড়ির নং : n0033 বয়স : 34 লিঙ্গ : পুরুষ	UHI1586981	ফটো উপলব্ধ
358 নাম : হরিয়া বর্মণ পিতার নাম: দীনদয়াল বর্মণ বাড়ির নং : n0030 বয়স : 66 লিঙ্গ : পুরুষ	WB/01/004/339473	ফটো উপলব্ধ	359 নাম : অনিতা বর্মণ স্বামীর নাম: গৌতম বর্মণ বাড়ির নং : n0033 বয়স : 42 লিঙ্গ : মহিলা	UHI1478619	ফটো উপলব্ধ	360 নাম : বিশ্বেজিৎ বর্মণ পিতার নাম: নিবারন বর্মণ বাড়ির নং : n0077 বয়স : 44 লিঙ্গ : পুরুষ	LZL2123768	ফটো উপলব্ধ

361 নাম : সন্তোষ বর্মন পিতার নাম: উমানাথ বর্মন বাড়ির নং : n0046 বয়স : 65 লিঙ্গ : পুরুষ	LZL2385581 ফটো উপলব্ধ	362 নাম : নিবারন বর্মন পিতার নাম: ধরাদর বর্মন বাড়ির নং : n0077 বয়স : 69 লিঙ্গ : পুরুষ	WB/01/004/339282 ফটো উপলব্ধ	363 নাম : শ্যামল বর্মন পিতার নাম: সন্তোষ বর্মন বাড়ির নং : n0046 বয়স : 37 লিঙ্গ : পুরুষ	UHI1587005 ফটো উপলব্ধ
364 নাম : রমেশ বর্মন পিতার নাম: ধীরেন বর্মন বাড়ির নং : n0033 বয়স : 41 লিঙ্গ : পুরুষ	LZL2774503 ফটো উপলব্ধ	365 নাম : সীমা বর্মন স্বামীর নাম: সঞ্জীব বর্মন বাড়ির নং : n0126 বয়স : 32 লিঙ্গ : মহিলা	UHI2072536 ফটো উপলব্ধ	366 নাম : বিশাখা বর্মন স্বামীর নাম: বিষ্ণু পদ বর্মন বাড়ির নং : এন0000 বয়স : 24 লিঙ্গ : মহিলা	UHI2751840 ফটো উপলব্ধ
367 নাম : দীনবালা বর্মন স্বামীর নাম: দুর্গা বর্মন বাড়ির নং : n0033 বয়স : 57 লিঙ্গ : মহিলা	WB/01/004/339243 ফটো উপলব্ধ	368 নাম : গীতা বর্মন স্বামীর নাম: সন্তোষ বর্মন বাড়ির নং : n0046 বয়স : 55 লিঙ্গ : মহিলা	WB/01/004/288282 ফটো উপলব্ধ	369 নাম : দিলীপ বর্মন পিতার নাম: সুপেন্দ্র চন্দ্র বর্মন বাড়ির নং : n0002 বয়স : 38 লিঙ্গ : পুরুষ	LZL2774891 ফটো উপলব্ধ
370 নাম : মমতা মল্লিক বর্মন স্বামীর নাম: গৌতম বর্মন বাড়ির নং : নং 0035 বয়স : 23 লিঙ্গ : মহিলা	UHI2891711 ফটো উপলব্ধ	371 নাম : মদন বর্মন পিতার নাম: দুর্গা বর্মন বাড়ির নং : n0033 বয়স : 36 লিঙ্গ : পুরুষ	UHI1586973 ফটো উপলব্ধ	372 নাম : বাসন্তী বর্মন স্বামীর নাম: সুশীল বর্মন বাড়ির নং : n0033 বয়স : 56 লিঙ্গ : মহিলা	WB/01/004/339246 ফটো উপলব্ধ
373 নাম : টাবলু বর্মন পিতার নাম: খগেন্দ্র নাথ বর্মন বাড়ির নং : n0078 বয়স : 55 লিঙ্গ : পুরুষ	LZL2385615 ফটো উপলব্ধ	374 নাম : সঞ্জীব বর্মন পিতার নাম: প্রফুল্ল বর্মন বাড়ির নং : n0126 বয়স : 38 লিঙ্গ : পুরুষ	LZL2774958 ফটো উপলব্ধ	375 নাম : কৌশিক বর্মন পিতার নাম: কৃষ্ণ বর্মন বাড়ির নং : এন0000 বয়স : 23 লিঙ্গ : পুরুষ	UHI2740215 ফটো উপলব্ধ
376 নাম : সনেকা বর্মন স্বামীর নাম: ধীরেন বর্মন বাড়ির নং : n0033 বয়স : 71 লিঙ্গ : মহিলা	WB/01/004/339234 ফটো উপলব্ধ	377 নাম : শান্তি বর্মন স্বামীর নাম: তরিমোহন বর্মন বাড়ির নং : n0033 বয়স : 59 লিঙ্গ : মহিলা	WB/01/004/339392 ফটো উপলব্ধ	378 নাম : শুভজিৎ বর্মন পিতার নাম: অভিজিৎ বর্মন বাড়ির নং : এন00077 বয়স : 22 লিঙ্গ : পুরুষ	UHI2823201 ফটো উপলব্ধ
379 নাম : বিসাদু বর্মন পিতার নাম: ধীরেন বর্মন বাড়ির নং : 141 বয়স : 57 লিঙ্গ : পুরুষ	LZL2691244 ফটো উপলব্ধ	380 নাম : অর্চনা বর্মন স্বামীর নাম: উত্তম বর্মন বাড়ির নং : এন0000 বয়স : 27 লিঙ্গ : মহিলা	UHI2751816 ফটো উপলব্ধ	381 নাম : সঞ্জয় বর্মন পিতার নাম: গনেশ বর্মন বাড়ির নং : n0033 বয়স : 42 লিঙ্গ : পুরুষ	UHI1587344 ফটো উপলব্ধ
382 নাম : সুধীর বর্মন পিতার নাম: সামারু বর্মন বাড়ির নং : এন এইচ এন বয়স : 50 লিঙ্গ : পুরুষ	UHI2497675 ফটো উপলব্ধ	383 নাম : সঞ্জয় বর্মন পিতার নাম: ধীরেন্দ্র চন্দ্র বর্মন বাড়ির নং : এন এইচ এন বয়স : 44 লিঙ্গ : পুরুষ	DWP1567098 ফটো উপলব্ধ	384 নাম : সম্পা বর্মন স্বামীর নাম: সঞ্জয় বর্মন বাড়ির নং : এন এইচ এন বয়স : 39 লিঙ্গ : মহিলা	TSX1147362 ফটো উপলব্ধ
385 নাম : মেনকা বর্মন স্বামীর নাম: নিবারন বর্মন বাড়ির নং : n0077 বয়স : 60 লিঙ্গ : মহিলা	WB/01/004/339270 ফটো উপলব্ধ	386 নাম : মন্টি বর্মন পিতার নাম: উপেন বর্মন বাড়ির নং : n0274 বয়স : 31 লিঙ্গ : মহিলা	UHI1943356 ফটো উপলব্ধ	387 নাম : শিবেশ্বর বর্মন পিতার নাম: বাবুনাথ বর্মন বাড়ির নং : n0311 বয়স : 51 লিঙ্গ : পুরুষ	UHI2072452 ফটো উপলব্ধ
388 নাম : মেঘা বর্মন পিতার নাম: শিবেশ্বর বর্মন বাড়ির নং : নং 0000 বয়স : 20 লিঙ্গ : মহিলা	UHI2940757 ফটো উপলব্ধ	389 নাম : অনিতা নাথ স্বামীর নাম: সুতিরঞ্জন নাথ বাড়ির নং : n0123 বয়স : 65 লিঙ্গ : মহিলা	WB/01/004/423295 ফটো উপলব্ধ	390 নাম : মিনতী বর্মন (রায়) স্বামীর নাম: ফুলকুমার বর্মন বাড়ির নং : n0123 বয়স : 40 লিঙ্গ : মহিলা	LZL2774859 ফটো উপলব্ধ

391 নাম : জ্যোতিষ বর্মণ পিতার নাম : বিনোদ বর্মণ বাড়ির নং : n0191 বয়স : 38 লিঙ্গ : পুরুষ	LZL2769511 ফটো উপলব্ধ	392 নাম : ফুলকুমার বর্মণ পিতার নাম : বিশ্বেশ্বর বর্মণ বাড়ির নং : n0123 বয়স : 38 লিঙ্গ : পুরুষ	LZL2774883 ফটো উপলব্ধ	393 নাম : বিষ্ণুপদ বর্মণ পিতার নাম : পঞ্চানন্দ বর্মণ বাড়ির নং : n0243 বয়স : 52 লিঙ্গ : পুরুষ	WB/01/007/057245 ফটো উপলব্ধ
394 নাম : বিনোদিনী বর্মণ স্বামীর নাম : তরুণ কান্তি বর্মণ বাড়ির নং : n0146 বয়স : 64 লিঙ্গ : মহিলা	WB/01/004/420120 ফটো উপলব্ধ	395 নাম : অভিজিৎ বর্মণ পিতার নাম : নিবারন বর্মণ বাড়ির নং : n0077 বয়স : 42 লিঙ্গ : পুরুষ	LZL2123776 ফটো উপলব্ধ	396 নাম : প্রমিলা বর্মণ স্বামীর নাম : নরেশ বর্মণ বাড়ির নং : n0078 বয়স : 62 লিঙ্গ : মহিলা	WB/01/004/339203 ফটো উপলব্ধ
397 নাম : ফুলো বর্মণ স্বামীর নাম : প্রেমচরন বর্মণ বাড়ির নং : n0126 বয়স : 66 লিঙ্গ : মহিলা	WB/01/004/339235 ফটো উপলব্ধ	398 নাম : অমল বর্মণ পিতার নাম : সতিশ বর্মণ বাড়ির নং : n0011 বয়স : 36 লিঙ্গ : পুরুষ	UHI1478429 ফটো উপলব্ধ	399 নাম : শ্রাবনী বর্মণ স্বামীর নাম : তুষার কান্তি বর্মণ বাড়ির নং : n0250 বয়স : 36 লিঙ্গ : মহিলা	LPC2656692 ফটো উপলব্ধ
400 নাম : সঞ্জীব বর্মণ পিতার নাম : দীনেশ বর্মণ বাড়ির নং : n0223 বয়স : 34 লিঙ্গ : পুরুষ	UHI1813633 ফটো উপলব্ধ	401 নাম : জবা দাস স্বামীর নাম : রাহুল বর্মণ বাড়ির নং : এন0078 বয়স : 27 লিঙ্গ : মহিলা	UHI2421493 ফটো উপলব্ধ	402 নাম : সীমা বর্মণ মহতো স্বামীর নাম : প্রদীপ বর্মণ বাড়ির নং : n0033 বয়স : 28 লিঙ্গ : মহিলা	UHI2180669 ফটো উপলব্ধ
403 নাম : গৌতম বর্মণ পিতার নাম : প্রেমচরন বর্মণ বাড়ির নং : n0033 বয়স : 44 লিঙ্গ : পুরুষ	LZL2385540 ফটো উপলব্ধ	404 নাম : কার্তিক বর্মণ পিতার নাম : ধরাধরা বর্মণ বাড়ির নং : n0079 বয়স : 61 লিঙ্গ : পুরুষ	LZL2385599 ফটো উপলব্ধ	405 নাম : কৌশল্যা বর্মণ স্বামীর নাম : কার্তিক বর্মণ বাড়ির নং : n0079 বয়স : 51 লিঙ্গ : মহিলা	WB/01/004/339557 ফটো উপলব্ধ
406 নাম : খুকি রানী সরকার পিতার নাম : নিতাই সরকার বাড়ির নং : এন1254 বয়স : 37 লিঙ্গ : মহিলা	LZL2742435 ফটো উপলব্ধ	407 নাম : সরদিনী বর্মণ স্বামীর নাম : নরেশ বর্মণ বাড়ির নং : n0128 বয়স : 42 লিঙ্গ : মহিলা	UHI1016740 ফটো উপলব্ধ	408 নাম : দীপঙ্কর বর্মণ পিতার নাম : নিবারন বর্মণ বাড়ির নং : n0128 বয়স : 38 লিঙ্গ : পুরুষ	UHI1336528 ফটো উপলব্ধ
409 নাম : সমির বর্মণ পিতার নাম : ননী বর্মণ বাড়ির নং : n0034 বয়স : 39 লিঙ্গ : পুরুষ	LZL2386191 ফটো উপলব্ধ	410 নাম : দুর্গা বর্মণ পিতার নাম : পশুনাথ বর্মণ বাড়ির নং : n0033 বয়স : 66 লিঙ্গ : পুরুষ	WB/01/004/339231 ফটো উপলব্ধ	411 নাম : গৌতম বর্মণ পিতার নাম : কালীকুমার বর্মণ বাড়ির নং : n0035 বয়স : 37 লিঙ্গ : পুরুষ	UHI1336502 ফটো উপলব্ধ
412 নাম : আরতী বর্মণ স্বামীর নাম : কৃষ্ণ বর্মণ বাড়ির নং : n0036 বয়স : 40 লিঙ্গ : মহিলা	LZL2579084 ফটো উপলব্ধ	413 নাম : মনোজ বর্মণ পিতার নাম : রাজকুমার বর্মণ বাড়ির নং : n0036 বয়স : 41 লিঙ্গ : পুরুষ	LZL2830461 ফটো উপলব্ধ	414 নাম : সুমিত্রা বর্মণ পিতার নাম : হরিয়া বর্মণ বাড়ির নং : এন0000 বয়স : 32 লিঙ্গ : মহিলা	UHI2740207 ফটো উপলব্ধ
415 নাম : তনুশ্রী বর্মণ পিতার নাম : বিনোদ বর্মণ বাড়ির নং : এন0030 বয়স : 23 লিঙ্গ : পুরুষ	TIH2492189 ফটো উপলব্ধ	416 নাম : বাবলি বর্মণ স্বামীর নাম : রাধানাথ বর্মণ বাড়ির নং : 34 বয়স : 51 লিঙ্গ : মহিলা	LZL2579126 ফটো উপলব্ধ	417 নাম : সূর্য্য বর্মণ পিতার নাম : দোমাসু বর্মণ বাড়ির নং : 144 বয়স : 57 লিঙ্গ : পুরুষ	LZL2385656 ফটো উপলব্ধ
418 নাম : অর্পিতা পাল পিতার নাম : বিক্রমজিৎ পাল বাড়ির নং : N0077 বয়স : 26 লিঙ্গ : মহিলা	UHI2649754 ফটো উপলব্ধ	419 নাম : শংকর বর্মণ পিতার নাম : গৌতম বর্মণ বাড়ির নং : এন00033 বয়স : 23 লিঙ্গ : পুরুষ	UHI2918266 ফটো উপলব্ধ	420 নাম : মামনী বর্মণ স্বামীর নাম : টাবলু বর্মণ বাড়ির নং : n0078 বয়স : 48 লিঙ্গ : মহিলা	LZL1505528 ফটো উপলব্ধ



421 নাম : ননী বর্মণ পিতার নাম: ধরাধর বর্মণ বাড়ির নং : n0131 বয়স : 65 লিঙ্গ : পুরুষ	WB/01/004/339200	ফটো উপলব্ধ	422 নাম : রঞ্জিত বর্মণ পিতার নাম: নিবারন বর্মণ বাড়ির নং : 187 বয়স : 39 লিঙ্গ : পুরুষ	LZL2579167	ফটো উপলব্ধ	423 নাম : চিরঞ্জিৎ বর্মণ পিতার নাম: নিবারন বর্মণ বাড়ির নং : n0077 বয়স : 31 লিঙ্গ : পুরুষ	UHI1813591	ফটো উপলব্ধ
424 নাম : সোনা বর্মণ স্বামীর নাম: ননী বর্মণ বাড়ির নং : n0131 বয়স : 55 লিঙ্গ : মহিলা	WB/01/004/339179	ফটো উপলব্ধ	425 নাম : আইত বর্মণ স্বামীর নাম: পুষনথ বর্মণ বাড়ির নং : n0124 বয়স : 62 লিঙ্গ : মহিলা	WB/01/004/282719	ফটো উপলব্ধ	426 নাম : গোপাল বর্মণ পিতার নাম: দুর্গা বর্মণ বাড়ির নং : n0033 বয়স : 41 লিঙ্গ : পুরুষ	LZL2386282	ফটো উপলব্ধ
427 নাম : বুলবুলি বর্মণ পিতার নাম: দীনেশ বর্মণ বাড়ির নং : n0223 বয়স : 36 লিঙ্গ : মহিলা	UHI2180586	ফটো উপলব্ধ	428 নাম : উষা বর্মণ স্বামীর নাম: জগ বর্মণ বাড়ির নং : n0018 বয়স : 63 লিঙ্গ : মহিলা	WB/01/004/342165	ফটো উপলব্ধ	429 নাম : অম্বিকা বর্মণ(রায়) স্বামীর নাম: শিব বর্মণ বাড়ির নং : n0034 বয়স : 35 লিঙ্গ : মহিলা	UHI2180743	ফটো উপলব্ধ
430 নাম : কুম্পা বর্মণ পিতার নাম: রাধানাথ বর্মণ বাড়ির নং : 34 বয়স : 32 লিঙ্গ : মহিলা	UHI1677400	ফটো উপলব্ধ	431 নাম : কৃষ্ণ বর্মণ পিতার নাম: দোমাসু বর্মণ বাড়ির নং : n0036 বয়স : 51 লিঙ্গ : পুরুষ	WB/01/004/339249	ফটো উপলব্ধ	432 নাম : মৌমিতা বর্মণ পিতার নাম: তরুণকান্তি বর্মণ বাড়ির নং : n0036 বয়স : 41 লিঙ্গ : মহিলা	LZL2579738	ফটো উপলব্ধ
433 নাম : রিতু বর্মণ (সরকার) স্বামীর নাম: জ্যোতিষ বর্মণ বাড়ির নং : n0235 বয়স : 33 লিঙ্গ : মহিলা	UHI1813559	ফটো উপলব্ধ	434 নাম : সাবিত্রী বর্মণ দেবনাথ পিতার নাম: বিশেষ্বর বর্মণ বাড়ির নং : n00028 বয়স : 40 লিঙ্গ : মহিলা	UHI2824811	ফটো উপলব্ধ	435 নাম : তাজমিন বানু স্বামীর নাম: দুল হোসেন বাড়ির নং : n0198 বয়স : 48 লিঙ্গ : মহিলা	DWP2365393	ফটো উপলব্ধ
436 নাম : রেখা বিন স্বামীর নাম: বাবলু বিন বাড়ির নং : n0012 বয়স : 35 লিঙ্গ : মহিলা	UHI1813658	ফটো উপলব্ধ	437 নাম : তাপসী সাহা স্বামীর নাম: হিমাংশু কুমার সাহা বাড়ির নং : N0144 বয়স : 52 লিঙ্গ : মহিলা	UHI2649721	ফটো উপলব্ধ	438 নাম : আবুল হোসেন পিতার নাম: জমসের মিঞা বাড়ির নং : n0082 বয়স : 37 লিঙ্গ : পুরুষ	LZL2774677	ফটো উপলব্ধ
439 নাম : মামুন আহমেদ পিতার নাম: সফিউদ্দিন আহমেদ বাড়ির নং : n0144 বয়স : 44 লিঙ্গ : পুরুষ	LZL2774545	ফটো উপলব্ধ	440 নাম : নারগিজ পারভিন পিতার নাম: আব্দুল লতিফ আলম বাড়ির নং : n0133 বয়স : 26 লিঙ্গ : মহিলা	UHI2393460	ফটো উপলব্ধ	441 নাম : আলী হোসেন পিতার নাম: জমসের মিঞা বাড়ির নং : n0082 বয়স : 41 লিঙ্গ : পুরুষ	LZL2385730	ফটো উপলব্ধ
442 নাম : ছবিরন বিবি স্বামীর নাম: আব্দুল লতিফ আলম বাড়ির নং : n0133 বয়স : 59 লিঙ্গ : মহিলা	UHI2511418	ফটো উপলব্ধ	443 নাম : আলিমা খাতুন বিবি স্বামীর নাম: আলী হোসেন বাড়ির নং : n0082 বয়স : 33 লিঙ্গ : মহিলা	UHI1943588	ফটো উপলব্ধ	444 নাম : রত্না বিবি স্বামীর নাম: হবিবর মিঞা বাড়ির নং : n0325 বয়স : 56 লিঙ্গ : মহিলা	WB/01/004/288358	ফটো উপলব্ধ
445 নাম : মানিমতি বিবি স্বামীর নাম: জমসের মিঞা বাড়ির নং : n0082 বয়স : 61 লিঙ্গ : মহিলা	WB/01/004/339226	ফটো উপলব্ধ	446 নাম : বিউটি বিবি স্বামীর নাম: মফিজ মিঞা বাড়ির নং : n0142 বয়স : 56 লিঙ্গ : মহিলা	WB/01/004/339225	ফটো উপলব্ধ	447 নাম : খদিজা বিবি স্বামীর নাম: সিদ্দিক মিঞা বাড়ির নং : n0196 বয়স : 53 লিঙ্গ : মহিলা	WB/01/004/357410	ফটো উপলব্ধ
448 নাম : শঙ্কর কুমার বিশ্বাস পিতার নাম: সুনীল বিশ্বাস বাড়ির নং : n0009 বয়স : 63 লিঙ্গ : পুরুষ	UHI2592988	ফটো উপলব্ধ	449 নাম : শুভম বিশ্বাস পিতার নাম: শংকর কুমার বিশ্বাস বাড়ির নং : n0231 বয়স : 32 লিঙ্গ : পুরুষ	UHI1677632	ফটো উপলব্ধ	450 নাম : সুনীতি বিশ্বাস স্বামীর নাম: শঙ্কর বিশ্বাস বাড়ির নং : n0009 বয়স : 53 লিঙ্গ : মহিলা	WB/01/004/339628	ফটো উপলব্ধ

451 নাম : মিলন বিশ্বাস স্বামীর নাম: অজিতকুমার বিশ্বাস বাড়ির নং : n0097 বয়স : 76 লিঙ্গ : মহিলা ফটো উপলব্ধ	WB/01/004/339078	452 নাম : দিপঙ্কর বিশ্বাস পিতার নাম: দিলীপ বিশ্বাস বাড়ির নং : n0271 বয়স : 31 লিঙ্গ : পুরুষ ফটো উপলব্ধ	UHI1943323	453 নাম : তাপসী বিশ্বাস স্বামীর নাম: অসিত বিশ্বাস বাড়ির নং : n0021 বয়স : 54 লিঙ্গ : মহিলা ফটো উপলব্ধ	LZL1440379
454 নাম : সৃজিত বিশ্বাস পিতার নাম: অজিতকুমার বিশ্বাস বাড়ির নং : n0097 বয়স : 53 লিঙ্গ : পুরুষ ফটো উপলব্ধ	WB/01/004/339692	455 নাম : শ্রীতম বিশ্বাস পিতার নাম: শঙ্কর বিশ্বাস বাড়ির নং : n0280 বয়স : 30 লিঙ্গ : পুরুষ ফটো উপলব্ধ	UHI1943414	456 নাম : দিলীপ বিশ্বাস পিতার নাম: সুনীল বিশ্বাস বাড়ির নং : n0009 বয়স : 61 লিঙ্গ : পুরুষ ফটো উপলব্ধ	WB/01/004/339414
457 নাম : ভারতী বিশ্বাস স্বামীর নাম: দিলীপ বিশ্বাস বাড়ির নং : n0009 বয়স : 52 লিঙ্গ : মহিলা ফটো উপলব্ধ	WB/01/004/339317	458 নাম : যোবেদা বিবি স্বামীর নাম: আজাহার রহমান বাড়ির নং : 185 বয়স : 44 লিঙ্গ : মহিলা ফটো উপলব্ধ	LZL2579449	459 নাম : সমসের আমেদ পিতার নাম: সজিমুদ্দিন মিঞা বাড়ির নং : n0075 বয়স : 66 লিঙ্গ : পুরুষ ফটো উপলব্ধ	WB/01/004/339240
460 নাম : আজাহার রহমান পিতার নাম: আপসার মিঞা বাড়ির নং : n0075 বয়স : 51 লিঙ্গ : পুরুষ ফটো উপলব্ধ	LZL1505692	461 নাম : সরিষা বেওয়া স্বামীর নাম: আপসার মিয়া বাড়ির নং : n0075 বয়স : 66 লিঙ্গ : মহিলা ফটো উপলব্ধ	WB/01/004/339210	462 নাম : ফিরদুস মিঞা পিতার নাম: সমসের মিঞা বাড়ির নং : n0075 বয়স : 42 লিঙ্গ : পুরুষ ফটো উপলব্ধ	LZL2385706
463 নাম : আয়েসা খাতুন পিতার নাম: আজাহার রহমান বাড়ির নং : n0075 বয়স : 28 লিঙ্গ : মহিলা ফটো উপলব্ধ	UHI2180651	464 নাম : জাহির মিঞা পিতার নাম: আজাহার রহমান বাড়ির নং : নং75 বয়স : 22 লিঙ্গ : পুরুষ ফটো উপলব্ধ	UHI2792711	465 নাম : আফাজ মিঞা পিতার নাম: আফহার মিয়া বাড়ির নং : n0075 বয়স : 61 লিঙ্গ : পুরুষ ফটো উপলব্ধ	UHI2512192
466 নাম : ফাতেমা বিবি স্বামীর নাম: সমসের মিঞা বাড়ির নং : n0075 বয়স : 61 লিঙ্গ : মহিলা ফটো উপলব্ধ	WB/01/004/339229	467 নাম : মমেনা খাতুন (বিবি) স্বামীর নাম: ফিরদুস মিঞা বাড়ির নং : n0075 বয়স : 30 লিঙ্গ : মহিলা ফটো উপলব্ধ	UHI2072320	468 নাম : সজুরন বেওয়া স্বামীর নাম: খবরউদ্দিন মিঞা বাড়ির নং : n0110 বয়স : 56 লিঙ্গ : মহিলা ফটো উপলব্ধ	WB/01/004/339022
469 নাম : মমতাজ বেগম পিতার নাম: হরিবর মিঞা বাড়ির নং : n0324 বয়স : 39 লিঙ্গ : মহিলা ফটো উপলব্ধ	LZL2568731	470 নাম : খাদিজা বেগম স্বামীর নাম: লাটু হোসেন বাড়ির নং : এন0000 বয়স : 26 লিঙ্গ : মহিলা ফটো উপলব্ধ	UHI2399715	471 নাম : অনামিকা ভদ্র পণ্ডিত স্বামীর নাম: জয়ন্ত পণ্ডিত বাড়ির নং : এন000 বয়স : 25 লিঙ্গ : মহিলা ফটো উপলব্ধ	ZMJ2116986
472 নাম : মিল্লি দাস পিতার নাম: নিরঞ্জন দাস বাড়ির নং : n0086 বয়স : 32 লিঙ্গ : মহিলা ফটো উপলব্ধ	UHI1692144	473 নাম : বিনয়শঙ্কর ভৌমিক পিতার নাম: বিজয়কুমার ভৌমিক বাড়ির নং : n0060 বয়স : 87 লিঙ্গ : পুরুষ ফটো উপলব্ধ	WB/01/004/339477	474 নাম : তারক ভৌমিক পিতার নাম: নরেশ চন্দ্র ভৌমিক বাড়ির নং : n0086 বয়স : 51 লিঙ্গ : পুরুষ ফটো উপলব্ধ	LZL2385193
475 নাম : তাপসী মণ্ডল সরকার স্বামীর নাম: টোটন মণ্ডল বাড়ির নং : n0234 বয়স : 28 লিঙ্গ : মহিলা ফটো উপলব্ধ	UHI2351641	476 নাম : গিটন মন্ডল মায়ের নাম: মিনু মন্ডল বাড়ির নং : n0234 বয়স : 29 লিঙ্গ : পুরুষ ফটো উপলব্ধ	UHI2180560	477 নাম : টোটন মন্ডল পিতার নাম: আনন্দ মন্ডল বাড়ির নং : n0238 বয়স : 34 লিঙ্গ : পুরুষ ফটো উপলব্ধ	UHI1813625
478 নাম : মিনু মন্ডল স্বামীর নাম: আনন্দ মন্ডল বাড়ির নং : n0234 বয়স : 50 লিঙ্গ : মহিলা ফটো উপলব্ধ	WB/01/004/615211	479 নাম : শিল্পি সরকার মল্লিক স্বামীর নাম: বিমল মল্লিক বাড়ির নং : n0042 বয়স : 52 লিঙ্গ : মহিলা ফটো উপলব্ধ	UHI3020138	480 নাম : গায়ত্রী মল্লিক স্বামীর নাম: জয়দেব মল্লিক বাড়ির নং : n0074 বয়স : 57 লিঙ্গ : মহিলা ফটো উপলব্ধ	WB/01/004/336416

481 নাম : দেবশীষ মল্লিক পিতার নাম: জয়দেব মল্লিক বাড়ির নং : n0074 বয়স : 41 লিঙ্গ : পুরুষ	LZL2385722 ফটো উপলব্ধ	482 নাম : বিমল মল্লিক পিতার নাম: অবনী মল্লিক বাড়ির নং : n0042 বয়স : 57 লিঙ্গ : পুরুষ	WB/01/004/336185 ফটো উপলব্ধ	483 নাম : সন্তোষী (সাহা) পাল স্বামীর নাম: ব্রজেন পাল বাড়ির নং : n0074 বয়স : 44 লিঙ্গ : মহিলা	UHI1478221 ফটো উপলব্ধ
484 নাম : শুভাশীষ মল্লিক পিতার নাম: জয়দেব মল্লিক বাড়ির নং : n0159 বয়স : 37 লিঙ্গ : পুরুষ	UHI1587039 ফটো উপলব্ধ	485 নাম : রিয়া মল্লিক পিতার নাম: বিমল মল্লিক বাড়ির নং : এন0042 বয়স : 32 লিঙ্গ : মহিলা	UHI1813534 ফটো উপলব্ধ	486 নাম : জয়দেব মল্লিক পিতার নাম: অবনী মল্লিক বাড়ির নং : n0159 বয়স : 65 লিঙ্গ : পুরুষ	WB/01/004/336281 ফটো উপলব্ধ
487 নাম : চায়না মল্লিক (সরকার) স্বামীর নাম: দেবশীষ মল্লিক বাড়ির নং : n0301 বয়স : 36 লিঙ্গ : মহিলা	UHI1416700 ফটো উপলব্ধ	488 নাম : মান্নি মহন্ত(পন্ডিত) স্বামীর নাম: মদন পন্ডিত বাড়ির নং : n0328 বয়স : 32 লিঙ্গ : মহিলা	UHI1809318 ফটো উপলব্ধ	489 নাম : সিদ্দিক মিঞা পিতার নাম: রফিক উদ্দিন মিঞা বাড়ির নং : n0195 বয়স : 55 লিঙ্গ : পুরুষ	WB/01/004/357699 ফটো উপলব্ধ
490 নাম : জরিলা বিবি স্বামীর নাম: ফেলু মিঞা বাড়ির নং : n0085 বয়স : 50 লিঙ্গ : মহিলা	WB/01/004/339614 ফটো উপলব্ধ	491 নাম : আনোয়ারা খাতুন বিবি স্বামীর নাম: রঞ্জন মিঞা বাড়ির নং : n0007 বয়স : 37 লিঙ্গ : মহিলা	UHI1943554 ফটো উপলব্ধ	492 নাম : মঞ্জু বিবি স্বামীর নাম: বাবু মিঞা বাড়ির নং : n0085 বয়স : 51 লিঙ্গ : মহিলা	WB/01/004/339616 ফটো উপলব্ধ
493 নাম : রঞ্জন মিঞা পিতার নাম: জমসের মিঞা বাড়ির নং : n0007 বয়স : 44 লিঙ্গ : পুরুষ	LZL2386159 ফটো উপলব্ধ	494 নাম : বাবু মিঞা পিতার নাম: পরসউদ্দিন বাড়ির নং : n0085 বয়স : 61 লিঙ্গ : পুরুষ	WB/01/004/339304 ফটো উপলব্ধ	495 নাম : ফে.লু মিঞা পিতার নাম: পরসউদ্দিন বাড়ির নং : n0085 বয়স : 53 লিঙ্গ : পুরুষ	UHI2511244 ফটো উপলব্ধ
496 নাম : গজিদা খাতুন পিতার নাম: ফে.লু মিঞা বাড়ির নং : n0085 বয়স : 26 লিঙ্গ : মহিলা	UHI2393452 ফটো উপলব্ধ	497 নাম : বাবলি খাতুন পিতার নাম: বাবু মিঞা বাড়ির নং : n0085 বয়স : 30 লিঙ্গ : মহিলা	UHI2180511 ফটো উপলব্ধ	498 নাম : খাদেমুল হোসেন পিতার নাম: ছিদ্দিক মিঞা বাড়ির নং : n0195 বয়স : 29 লিঙ্গ : পুরুষ	UHI2180644 ফটো উপলব্ধ
499 নাম : বুলবুল হোসেন পিতার নাম: সিদ্দিক মিঞা বাড়ির নং : N0195 বয়স : 26 লিঙ্গ : পুরুষ	UHI2677284 ফটো উপলব্ধ	500 নাম : লাভলি খাতুন পিতার নাম: বাবু মিঞা বাড়ির নং : নং085 বয়স : 23 লিঙ্গ : মহিলা	UHI2792836 ফটো উপলব্ধ	501 নাম : সাবানা খাতুন পিতার নাম: ছিদ্দিক মিঞা বাড়ির নং : n0195 বয়স : 32 লিঙ্গ : মহিলা	UHI1943513 ফটো উপলব্ধ
502 নাম : রিতা মিত্র পিতার নাম: ব্রজেশ মিত্র বাড়ির নং : এন000 বয়স : 21 লিঙ্গ : মহিলা	UHI2860161 ফটো উপলব্ধ	503 নাম : অঞ্জলী মিত্র স্বামীর নাম: ব্রজেশ মিত্র বাড়ির নং : n0009 বয়স : 37 লিঙ্গ : মহিলা	UHI1813682 ফটো উপলব্ধ	504 নাম : সন্তোষ মিশ্র পিতার নাম: মহেন্দ্র মিশ্র বাড়ির নং : n0041 বয়স : 70 লিঙ্গ : পুরুষ	WB/01/004/339716 ফটো উপলব্ধ
505 নাম : শুভাশীষ মিশ্র পিতার নাম: সন্তোষ মিশ্র বাড়ির নং : n0041 বয়স : 39 লিঙ্গ : পুরুষ	LZL2386324 ফটো উপলব্ধ	506 নাম : অনন্যা মিশ্র পিতার নাম: অরবিন্দ মিশ্র বাড়ির নং : এন0000 বয়স : 26 লিঙ্গ : মহিলা	TIH2281665 ফটো উপলব্ধ	507 নাম : সৌম্যদীপ মিশ্র পিতার নাম: সন্তোষ মিশ্র বাড়ির নং : n0291 বয়স : 30 লিঙ্গ : পুরুষ	UHI1943596 ফটো উপলব্ধ
508 নাম : ভারতী মিশ্র স্বামীর নাম: সন্তোষ মিশ্র বাড়ির নং : n0041 বয়স : 57 লিঙ্গ : মহিলা	WB/01/004/339485 ফটো উপলব্ধ	509 নাম : অরবিন্দ মিশ্র পিতার নাম: অখিল চন্দ্র মিশ্র বাড়ির নং : এন000 বয়স : 64 লিঙ্গ : পুরুষ	TIH1904614 ফটো উপলব্ধ	510 নাম : শান্ত মিশ্রা সর্মাধিকারী স্বামীর নাম: অরবিন্দ মিশ্রা বাড়ির নং : এন0000 বয়স : 52 লিঙ্গ : মহিলা	TIH1904606 ফটো উপলব্ধ



511 নাম : সরস্বতী মোদক স্বামীর নাম: কার্তিক মোদক বাড়ির নং : n0259 বয়স : 59 লিঙ্গ : মহিলা	UHI1019942 ফটো উপলব্ধ	512 নাম : পম্পা রায় চৌধুরী স্বামীর নাম: অলোক রায় চৌধুরী বাড়ির নং : নং 000 বয়স : 56 লিঙ্গ : মহিলা	LZL2694008 ফটো উপলব্ধ	Q 513 নাম : অভিজিত মোদক পিতার নাম: কার্তিক মোদক বাড়ির নং : বয়স : 38 লিঙ্গ : পুরুষ	LZL2775088 ফটো উপলব্ধ
514 নাম : বিশ্বজিত মোদক পিতার নাম: কার্তিক মোদক বাড়ির নং : n0260 বয়স : 41 লিঙ্গ : পুরুষ	LZL2579639 ফটো উপলব্ধ	515 নাম : কৃষ্ণ মোদক পিতার নাম: কার্তিক মোদক বাড়ির নং : n0262 বয়স : 42 লিঙ্গ : পুরুষ	LZL2830420 ফটো উপলব্ধ	516 নাম : বিথিকা সেন মোদক স্বামীর নাম: কৃষ্ণ মোদক বাড়ির নং : এন0262 বয়স : 23 লিঙ্গ : মহিলা	UHI2879849 ফটো উপলব্ধ
517 নাম : আলোক রায় চৌধুরী পিতার নাম: মৃত মানিক লাল রায় চৌধুরী বাড়ির নং : নং 000 বয়স : 58 লিঙ্গ : পুরুষ	LZL2693992 ফটো উপলব্ধ	518 নাম : অর্পিতা সরকার স্বামীর নাম: বিশ্বজিৎ মোদক বাড়ির নং : নং 000 বয়স : 27 লিঙ্গ : মহিলা	WII1947407 ফটো উপলব্ধ	519 নাম : রোকানা ইয়াসমিন স্বামীর নাম: জাহাঙ্গির আলম বাড়ির নং : N0057 বয়স : 24 লিঙ্গ : মহিলা	UHI2677243 ফটো উপলব্ধ
520 নাম : আজিজ রহমান পিতার নাম: হাবিবুর রহমান বাড়ির নং : n0057 বয়স : 32 লিঙ্গ : পুরুষ	UHI1813617 ফটো উপলব্ধ	521 নাম : রফিক মিয়া পিতার নাম: সুলেমান মিয়া বাড়ির নং : n0057 বয়স : 61 লিঙ্গ : পুরুষ	UHI2689271 ফটো উপলব্ধ	522 নাম : সিরাজুল ইসলাম পিতার নাম: সুলেমান মিঞা বাড়ির নং : n0057 বয়স : 56 লিঙ্গ : পুরুষ	WB/01/004/339111 ফটো উপলব্ধ
523 নাম : আলতাপ হোসেন পিতার নাম: সোলেমান আলি বাড়ির নং : n0057 বয়স : 33 লিঙ্গ : পুরুষ	UHI1587435 ফটো উপলব্ধ	524 নাম : জাহাঙ্গীর আলম পিতার নাম: রফিক মিঞা বাড়ির নং : n0057 বয়স : 36 লিঙ্গ : পুরুষ	UHI1478726 ফটো উপলব্ধ	525 নাম : হাবিবুর রহমান পিতার নাম: সোলেমান মিঞা বাড়ির নং : n0057 বয়স : 64 লিঙ্গ : পুরুষ	WB/01/004/339126 ফটো উপলব্ধ
526 নাম : রুকসানা বিবি স্বামীর নাম: রবিউল ইসলাম বাড়ির নং : n0057 বয়স : 40 লিঙ্গ : মহিলা	UHI1478718 ফটো উপলব্ধ	527 নাম : পিংকি দে স্বামীর নাম: সুভাষ চন্দ্র দে বাড়ির নং : n0057 বয়স : 42 লিঙ্গ : মহিলা	UHI1587047 ফটো উপলব্ধ	528 নাম : রবেল ইসলাম পিতার নাম: রবিউল ইসলাম বাড়ির নং : n0057 বয়স : 24 লিঙ্গ : পুরুষ	UHI2689958 ফটো উপলব্ধ
529 নাম : নূরবানু বেগুয়া স্বামীর নাম: গফুর মিঞা বাড়ির নং : n0057 বয়স : 58 লিঙ্গ : মহিলা	WB/01/004/339337 ফটো উপলব্ধ	530 নাম : আলীমা বিবি স্বামীর নাম: হাবিবুর রহমান বাড়ির নং : n0057 বয়স : 55 লিঙ্গ : মহিলা	WB/01/004/339106 ফটো উপলব্ধ	531 নাম : সুদীপ্তা দাস পিতার নাম: সমরেন্দ্র দাস বাড়ির নং : n0057 বয়স : 33 লিঙ্গ : মহিলা	UHI1677491 ফটো উপলব্ধ
532 নাম : রবিউল ইসলাম পিতার নাম: সুলেমান মিঞা বাড়ির নং : n0057 বয়স : 54 লিঙ্গ : পুরুষ	WB/01/004/339118 ফটো উপলব্ধ	533 নাম : মুক্তা দে পিতার নাম: লেট সুভাষ দে বাড়ির নং : n0057 বয়স : 23 লিঙ্গ : মহিলা	UHI2907509 ফটো উপলব্ধ	534 নাম : রুনা লায়লা প্রভিন পিতার নাম: রফিক মিঞা বাড়ির নং : এন0057 বয়স : 30 লিঙ্গ : মহিলা	UHI2438810 ফটো উপলব্ধ
535 নাম : জরিনা বিবি স্বামীর নাম: রফিক মিঞা বাড়ির নং : n0057 বয়স : 54 লিঙ্গ : মহিলা	UHI2663789 ফটো উপলব্ধ	536 নাম : আলমগীর রহমান পিতার নাম: হাবিবুর রহমান বাড়ির নং : n0057 বয়স : 36 লিঙ্গ : পুরুষ	UHI1017474 ফটো উপলব্ধ	537 নাম : ববিতা খাতুন বিবি স্বামীর নাম: আজিজ রহমান বাড়ির নং : এন00057 বয়স : 25 লিঙ্গ : মহিলা	UHI2805836 ফটো উপলব্ধ
538 নাম : মোহন রাউত পিতার নাম: বাহাদুর রাউত বাড়ির নং : n0051 বয়স : 55 লিঙ্গ : পুরুষ	WB/01/004/339371 ফটো উপলব্ধ	539 নাম : মেঘা রাউত পিতার নাম: মোহন রাউত বাড়ির নং : n0051 বয়স : 30 লিঙ্গ : মহিলা	UHI2072353 ফটো উপলব্ধ	540 নাম : সনেকা রায় স্বামীর নাম: অখিল চন্দ্র রায় বাড়ির নং : n0048 বয়স : 59 লিঙ্গ : মহিলা	WB/01/004/060472 ফটো উপলব্ধ



541 নাম : অবিনাশ রায় পিতার নাম: বীরেন রায় বাড়ির নং : এন0197 বয়স : 65 লিঙ্গ : পুরুষ	WB/01/004/342199 ফটো উপলব্ধ	542 নাম : শিল্পী রায় স্বামীর নাম: প্রেমেন্দ্র নাথ রায় বাড়ির নং : n01099 বয়স : 49 লিঙ্গ : মহিলা	LZL2579530 ফটো উপলব্ধ	543 নাম : রামপ্রসাদ রায় পিতার নাম: মথুরা রায় বাড়ির নং : n0087 বয়স : 71 লিঙ্গ : পুরুষ	WB/01/004/339714 ফটো উপলব্ধ
544 নাম : সুনীতি রায় স্বামীর নাম: অবিনাশ রায় বাড়ির নং : এন0197 বয়স : 57 লিঙ্গ : মহিলা	WB/01/004/342259 ফটো উপলব্ধ	545 নাম : সঙ্গিতা রায়(বানিয়া) স্বামীর নাম: কৃষ্ণ রায় বাড়ির নং : n0111 বয়স : 42 লিঙ্গ : মহিলা	UHI2180768 ফটো উপলব্ধ	546 নাম : অসীম রায় পিতার নাম: সন্তোষ রায় বাড়ির নং : n0044 বয়স : 66 লিঙ্গ : পুরুষ	WB/01/004/282840 ফটো উপলব্ধ
547 নাম : সুধীর চন্দ্র রায় পিতার নাম: সুরেন্দ্র নাথ রায় বাড়ির নং : 157 বয়স : 59 লিঙ্গ : পুরুষ	UHI1943521 ফটো উপলব্ধ	548 নাম : পূর্ণিমা রায় স্বামীর নাম: রামপ্রসাদ রায় বাড়ির নং : n0087 বয়স : 65 লিঙ্গ : মহিলা	UHI2584829 ফটো উপলব্ধ	549 নাম : জ্যোৎস্না রায় দাস স্বামীর নাম: গগনেশ্বর রায় বাড়ির নং : n0121 বয়স : 57 লিঙ্গ : মহিলা	UHI2619427 ফটো উপলব্ধ
550 নাম : অমিত রায় পিতার নাম: নীরেন্দ্র নাথ রায় বাড়ির নং : n0290 বয়স : 28 লিঙ্গ : পুরুষ	UHI2180685 ফটো উপলব্ধ	551 নাম : প্রিয়ব্রত রায় পিতার নাম: প্রদীপ কুমার রায় বাড়ির নং : n0219 বয়স : 28 লিঙ্গ : পুরুষ	UHI2180537 ফটো উপলব্ধ	552 নাম : প্রদীপ কুমার রায় পিতার নাম: জীবন চন্দ্র রায় বাড়ির নং : n0219 বয়স : 59 লিঙ্গ : পুরুষ	UHI1587427 ফটো উপলব্ধ
553 নাম : অখিল চন্দ্র রায় পিতার নাম: ধীরেন্দ্র নাথ রায় বাড়ির নং : 157 বয়স : 60 লিঙ্গ : পুরুষ	LZL2691152 ফটো উপলব্ধ	554 নাম : প্রশান্ত রায় পিতার নাম: অখিল চন্দ্র রায় বাড়ির নং : 157 বয়স : 31 লিঙ্গ : পুরুষ	UHI1813641 ফটো উপলব্ধ	555 নাম : অনিন্দিতা রায় পিতার নাম: প্রদীপ কুমার রায় বাড়ির নং : n0218 বয়স : 34 লিঙ্গ : মহিলা	UHI1587286 ফটো উপলব্ধ
556 নাম : গণেশ রায় পিতার নাম: জ্যোতিশ্র নাথ রায় বাড়ির নং : n0804 বয়স : 52 লিঙ্গ : পুরুষ	UHI1814052 ফটো উপলব্ধ	557 নাম : তাপসী রায় স্বামীর নাম: মানিক রায় বাড়ির নং : n0295 বয়স : 43 লিঙ্গ : মহিলা	LZL2123982 ফটো উপলব্ধ	558 নাম : প্রভা রায় পিতার নাম: নির্ভয় রায় বাড়ির নং : 249 বয়স : 58 লিঙ্গ : মহিলা	LZL0672527 ফটো উপলব্ধ
559 নাম : কবিতা রায় স্বামীর নাম: নীরেন্দ্র নাথ রায় বাড়ির নং : n0290 বয়স : 51 লিঙ্গ : মহিলা	UHI1943570 ফটো উপলব্ধ	# 560 নাম : কৃষ্ণ রায় পিতার নাম: সোনা রায় বাড়ির নং : n0111 বয়স : 43 লিঙ্গ : পুরুষ	LZL2385912 ফটো উপলব্ধ	561 নাম : পারোমিতা রায় পিতার নাম: সুধীর চন্দ্র রায় বাড়ির নং : n0048 বয়স : 28 লিঙ্গ : মহিলা	UHI2351625 ফটো উপলব্ধ
562 নাম : মৌমিতা বর্মন পিতার নাম: নিবারন বর্মন বাড়ির নং : n0037 বয়স : 29 লিঙ্গ : মহিলা	UHI2072395 ফটো উপলব্ধ	563 নাম : প্রেমেন্দ্র নাথ রায় পিতার নাম: ব্রজ নাথ রায় বাড়ির নং : n0185 বয়স : 49 লিঙ্গ : পুরুষ	UHI1018571 ফটো উপলব্ধ	564 নাম : সুখিয়া রায় স্বামীর নাম: সোনা রায় বাড়ির নং : n0111 বয়স : 57 লিঙ্গ : মহিলা	WB/01/004/339438 ফটো উপলব্ধ
565 নাম : তনুশ্রী রায় পিতার নাম: অখিল চন্দ্র রায় বাড়ির নং : n0048 বয়স : 27 লিঙ্গ : মহিলা	UHI2351583 ফটো উপলব্ধ	566 নাম : মিনা কুমারী রায় স্বামীর নাম: উমেশ রায় বাড়ির নং : n0120 বয়স : 57 লিঙ্গ : মহিলা	WB/01/004/339589 ফটো উপলব্ধ	567 নাম : সুবল বনিক পিতার নাম: যোগেশ বনিক বাড়ির নং : n0120 বয়স : 67 লিঙ্গ : পুরুষ	UHI2929875 ফটো উপলব্ধ
568 নাম : মানিক রায় পিতার নাম: উমেশ চন্দ্র রায় বাড়ির নং : n0120 বয়স : 50 লিঙ্গ : পুরুষ	LZL1441039 ফটো উপলব্ধ	569 নাম : তিয়াসা রায় পিতার নাম: মানিক রায় বাড়ির নং : এন00120 বয়স : 20 লিঙ্গ : মহিলা	UHI2940690 ফটো উপলব্ধ	570 নাম : অমেন্দ্র নাথ রায় পিতার নাম: প্রেমেন্দ্র নাথ রায় বাড়ির নং : n0185 বয়স : 26 লিঙ্গ : পুরুষ	UHI2393445 ফটো উপলব্ধ



571 নাম : সুবল চন্দ্র রায় পিতার নাম: বীরেন্দ্র নাথ রায় বাড়ির নং : n0037 বয়স : 66 লিঙ্গ : পুরুষ	UHI2351567 ফটো উপলব্ধ	572 নাম : অর্চনা বর্মন স্বামীর নাম: নিবারন বর্মন বাড়ির নং : n0037 বয়স : 57 লিঙ্গ : মহিলা	WB/01/004/339383 ফটো উপলব্ধ	573 নাম : তন্ময় কিশোর রয় পিতার নাম: রামপ্রসাদ রায় বাড়ির নং : n0087 বয়স : 36 লিঙ্গ : পুরুষ	UHI1587062 ফটো উপলব্ধ
574 নাম : মানস কুমার রায় পিতার নাম: রাম প্রসাদ রায় বাড়ির নং : n0087 বয়স : 42 লিঙ্গ : পুরুষ	LZL2124030 ফটো উপলব্ধ	575 নাম : সঙ্গিতা রায় পিতার নাম: সুবল চন্দ্র রায় বাড়ির নং : n0037 বয়স : 26 লিঙ্গ : মহিলা	UHI2393494 ফটো উপলব্ধ	576 নাম : অনিতা রায় স্বামীর নাম: প্রদীপ কুমার রায় বাড়ির নং : n0219 বয়স : 54 লিঙ্গ : মহিলা	UHI2180552 ফটো উপলব্ধ
577 নাম : অভিজিৎ রায় পিতার নাম: অবিনাশ রায় বাড়ির নং : এন0197 বয়স : 33 লিঙ্গ : পুরুষ	UHI1677152 ফটো উপলব্ধ	578 নাম : শুভজিৎ রায় পিতার নাম: অবিনাশ রায় বাড়ির নং : এন000197 বয়স : 23 লিঙ্গ : পুরুষ	UHI2823227 ফটো উপলব্ধ	579 নাম : অনিতা রায় স্বামীর নাম: অসীম রায় বাড়ির নং : n0044 বয়স : 61 লিঙ্গ : মহিলা	WB/01/004/282661 ফটো উপলব্ধ
580 নাম : আবীর রায় পিতার নাম: অসীম রায় বাড়ির নং : n0044 বয়স : 32 লিঙ্গ : পুরুষ	UHI1813567 ফটো উপলব্ধ	581 নাম : চন্দ্রদীপ রয় মায়ের নাম: শিল্পী রায় বাড়ির নং : 89 বয়স : 23 লিঙ্গ : পুরুষ	UHI2841591 ফটো উপলব্ধ	582 নাম : প্রসেনজিৎ বর্মন পিতার নাম: নিবারন বর্মন বাড়ির নং : n0037 বয়স : 37 লিঙ্গ : পুরুষ	UHI1336510 ফটো উপলব্ধ
583 নাম : শ্যামলী কুমারী স্বামীর নাম: যতীন্দ্র নাথ কামা বাড়ির নং : এন0154 বয়স : 63 লিঙ্গ : মহিলা	UHI1677434 ফটো উপলব্ধ	584 নাম : সম্পা পাল স্বামীর নাম: বিমল পাল বাড়ির নং : n0197 বয়স : 44 লিঙ্গ : মহিলা	LZL1432624 ফটো উপলব্ধ	585 নাম : তাপস রায় পিতার নাম: গগনেশ্বর রায় বাড়ির নং : n0121 বয়স : 38 লিঙ্গ : পুরুষ	UHI1336320 ফটো উপলব্ধ
586 নাম : সাবিত্রী রায় স্বামীর নাম: সুবল রায় বাড়ির নং : n0037 বয়স : 65 লিঙ্গ : মহিলা	UHI1336445 ফটো উপলব্ধ	587 নাম : সরস্বতী রায় স্বামীর নাম: পাপন রায় বাড়ির নং : n0302 বয়স : 32 লিঙ্গ : মহিলা	UHI1813963 ফটো উপলব্ধ	588 নাম : অনন্যা রায় (বর্মন) স্বামীর নাম: মানস কুমার রায় বাড়ির নং : n0254 বয়স : 41 লিঙ্গ : মহিলা	LZL2261758 ফটো উপলব্ধ
589 নাম : মুনমুন স্বামীর নাম: অনিমেশ সরকার বাড়ির নং : এন00 বয়স : 37 লিঙ্গ : মহিলা	GBM2646479 ফটো উপলব্ধ	590 নাম : মমতা রায় (বর্মন) স্বামীর নাম: মানিক বর্মন বাড়ির নং : n0314 বয়স : 36 লিঙ্গ : মহিলা	UHI1341841 ফটো উপলব্ধ	591 নাম : পারমিতা রায় কর্মকার স্বামীর নাম: প্রোসেনজীত কর্মকার বাড়ির নং : নর্থ খগ্রাবারী বয়স : 31 লিঙ্গ : মহিলা	UHI1953306 ফটো উপলব্ধ
592 নাম : বিশ্বনাথ শীল পিতার নাম: ননীগোপাল শীল বাড়ির নং : n0401 বয়স : 43 লিঙ্গ : পুরুষ	LZL2142362 ফটো উপলব্ধ	593 নাম : বিমলা সূত্রধর স্বামীর নাম: কৃষ্ণ কান্ত সূত্রধর বাড়ির নং : n0090 বয়স : 58 লিঙ্গ : মহিলা	WB/01/004/468373 ফটো উপলব্ধ	594 নাম : বিক্রম সূত্রধর পিতার নাম: কৃষ্ণকান্ত সূত্রধর বাড়ির নং : n0090 বয়স : 32 লিঙ্গ : পুরুষ	UHI1677673 ফটো উপলব্ধ
595 নাম : কৃষ্ণ কান্ত সূত্রধর পিতার নাম: রমনী কান্ত সূত্রধর বাড়ির নং : n0090 বয়স : 68 লিঙ্গ : পুরুষ	WB/01/004/468013 ফটো উপলব্ধ	596 নাম : রীনা সুর স্বামীর নাম: রতন কুমার সুর বাড়ির নং : n0210 বয়স : 60 লিঙ্গ : মহিলা	UHI1512441 ফটো উপলব্ধ	597 নাম : বিশুজিৎ সরকার পিতার নাম: মোহন লাল সরকার বাড়ির নং : n0092 বয়স : 40 লিঙ্গ : পুরুষ	LZL2385920 ফটো উপলব্ধ
598 নাম : সজল সরকার পিতার নাম: দিপক সরকার বাড়ির নং : n0099 বয়স : 43 লিঙ্গ : পুরুষ	LZL2124055 ফটো উপলব্ধ	599 নাম : রুবী সরকার পিতার নাম: অনিল সরকার বাড়ির নং : n0117 বয়স : 51 লিঙ্গ : মহিলা	LZL1506187 ফটো উপলব্ধ	600 নাম : অপু সরকার পিতার নাম: অনিল সরকার বাড়ির নং : n0117 বয়স : 46 লিঙ্গ : পুরুষ	LZL1506203 ফটো উপলব্ধ

601	LZL2691285	নাম : শ্যামল সরকার পিতার নাম: মন্থন সরকার বাড়ির নং : n0047 বয়স : 53 লিঙ্গ : পুরুষ	ফটো উপলব্ধ	602	LZL2385938	নাম : চঞ্চল সরকার পিতার নাম: দীপক সরকার বাড়ির নং : n0099 বয়স : 42 লিঙ্গ : পুরুষ	ফটো উপলব্ধ	603	UHI2891745	নাম : শরন্যা সরকার পিতার নাম: শ্যামল সরকার বাড়ির নং : নং 047 বয়স : 21 লিঙ্গ : মহিলা	ফটো উপলব্ধ
604	UHI2072411	নাম : রীতা দে সরকার স্বামীর নাম: শ্যামল সরকার বাড়ির নং : n0047 বয়স : 48 লিঙ্গ : মহিলা	ফটো উপলব্ধ	605	UHI2582732	নাম : শর্মিষ্ঠা সরকার স্বামীর নাম: পবিত্র সরকার বাড়ির নং : n0052 বয়স : 57 লিঙ্গ : মহিলা	ফটো উপলব্ধ	606	WB/02/009/294731	নাম : দেবব্রত সরকার পিতার নাম: মহেশ চন্দ্র সরকার বাড়ির নং : n0138 বয়স : 66 লিঙ্গ : পুরুষ	ফটো উপলব্ধ
607	WB/01/004/339178	নাম : রীনা সরকার স্বামীর নাম: স্বপন সরকার বাড়ির নং : n0101 বয়স : 56 লিঙ্গ : মহিলা	ফটো উপলব্ধ	608	LZL2774636	নাম : মৌ সরকার পিতার নাম: অনিল চন্দ্র সরকার বাড়ির নং : n0117 বয়স : 39 লিঙ্গ : মহিলা	ফটো উপলব্ধ	609	UHI2860237	নাম : দেবায়ন সরকার পিতার নাম: দেবব্রত সরকার বাড়ির নং : এন0000 বয়স : 22 লিঙ্গ : পুরুষ	ফটো উপলব্ধ
610	WB/01/004/339114	নাম : কাজল সরকার পিতার নাম: দীপক সরকার বাড়ির নং : n0099 বয়স : 53 লিঙ্গ : পুরুষ	ফটো উপলব্ধ	611	UHI2351559	নাম : প্রিয়াশ্রী সরকার পিতার নাম: রাম প্রসাদ সরকার বাড়ির নং : n0008 বয়স : 28 লিঙ্গ : মহিলা	ফটো উপলব্ধ	612	UHI1478635	নাম : প্রতিমা সরকার স্বামীর নাম: সজল সরকার বাড়ির নং : n0099 বয়স : 34 লিঙ্গ : মহিলা	ফটো উপলব্ধ
613	LZL0672774	নাম : শিখা সরকার স্বামীর নাম: অনিলচন্দ্র সরকার বাড়ির নং : n0117 বয়স : 67 লিঙ্গ : মহিলা	ফটো উপলব্ধ	614	LZL2579316	নাম : কৃষ্ণা সরকার(দাস) স্বামীর নাম: কাজল সরকার বাড়ির নং : 210 বয়স : 21 লিঙ্গ : মহিলা	ফটো উপলব্ধ	615	WB/02/009/294958	নাম : মুক্তিরানী সরকার স্বামীর নাম: দেবব্রত সরকার বাড়ির নং : n0138 বয়স : 55 লিঙ্গ : মহিলা	ফটো উপলব্ধ
616	UHI2969434	নাম : অর্পিতা দে পিতার নাম: অতিরাম দে বাড়ির নং : এন000 বয়স : 21 লিঙ্গ : মহিলা	ফটো উপলব্ধ	617	WB/01/004/261039	নাম : নারায়ন সরকার পিতার নাম: হরিমোহন সরকার বাড়ির নং : n0081 বয়স : 66 লিঙ্গ : পুরুষ	ফটো উপলব্ধ	618	LZL2791531	নাম : রানা মন্ডল পিতার নাম: রঞ্জিত মন্ডল বাড়ির নং : শিব যজ্ঞ রোড বয়স : 39 লিঙ্গ : পুরুষ	ফটো উপলব্ধ
619	MG/02/052/018985	নাম : রুমা সরকার স্বামীর নাম: পরিতোষ কুমার সরকার বাড়ির নং : n0052 বয়স : 71 লিঙ্গ : মহিলা	ফটো উপলব্ধ	620	UHI1587237	নাম : চন্দনা সরকার পিতার নাম: নারায়ন সরকার বাড়ির নং : n0081 বয়স : 40 লিঙ্গ : মহিলা	ফটো উপলব্ধ	621	LZL1505114	নাম : উত্তম কুমার আইচ পিতার নাম: নির্মল চন্দ্র আইচ বাড়ির নং : n0092 বয়স : 46 লিঙ্গ : পুরুষ	ফটো উপলব্ধ
622	WB/01/004/339010	নাম : নীলিমা সরকার স্বামীর নাম: মোহনলাল সরকার বাড়ির নং : n0092 বয়স : 61 লিঙ্গ : মহিলা	ফটো উপলব্ধ	623	UHI2582724	নাম : পবিত্র সরকার পিতার নাম: শ্রীশ চন্দ্র সরকার বাড়ির নং : n0052 বয়স : 64 লিঙ্গ : পুরুষ	ফটো উপলব্ধ	624	WB/01/004/261024	নাম : মিলন সরকার স্বামীর নাম: নারায়ন সরকার বাড়ির নং : n0081 বয়স : 56 লিঙ্গ : মহিলা	ফটো উপলব্ধ
625	UHI2180503	নাম : মৌমিতা সরকার পিতার নাম: স্বর্গীয় মোহন লাল সরকার বাড়ির নং : n0092 বয়স : 30 লিঙ্গ : মহিলা	ফটো উপলব্ধ	626	UHI1677350	নাম : সুপর্ণা সরকার পিতার নাম: নারায়ন সরকার বাড়ির নং : n0265 বয়স : 32 লিঙ্গ : মহিলা	ফটো উপলব্ধ	627	UHI2581379	নাম : মদন পণ্ডিত পিতার নাম: সুনীল পণ্ডিত বাড়ির নং : n0008 বয়স : 52 লিঙ্গ : পুরুষ	ফটো উপলব্ধ
628	WB/01/004/339081	নাম : রেখা সরকার স্বামীর নাম: দীপক সরকার বাড়ির নং : n0099 বয়স : 66 লিঙ্গ : মহিলা	ফটো উপলব্ধ	Q 629	LZL2579209	নাম : রামপ্রসাদ সরকার পিতার নাম: রমনী সরকার বাড়ির নং : বয়স : 55 লিঙ্গ : পুরুষ	ফটো উপলব্ধ	630	UHI1943463	নাম : প্রিয়ঙ্কা রয় পিতার নাম: সুবল চন্দ্র রয় বাড়ির নং : NO 135 বয়স : 31 লিঙ্গ : মহিলা	ফটো উপলব্ধ

631	UHI1336379	নাম : মমতা সাহা স্বামীর নাম: নারায়ন সাহা বাড়ির নং : n0073 বয়স : 38 লিঙ্গ : মহিলা	ফটো উপলব্ধ	632	UHI2685543	নাম : হিমাংশু কুমার সাহা পিতার নাম: সতীশ সাহা বাড়ির নং : n0114 বয়স : 66 লিঙ্গ : পুরুষ	ফটো উপলব্ধ	633	UHI1478247	নাম : গোবিন্দ সাহা পিতার নাম: গৌর সাহা বাড়ির নং : n0073 বয়স : 35 লিঙ্গ : পুরুষ	ফটো উপলব্ধ
634	UHI2072361	নাম : পুলক সাহা পিতার নাম: রঞ্জন সাহা বাড়ির নং : n0025 বয়স : 31 লিঙ্গ : পুরুষ	ফটো উপলব্ধ	635	WB/01/004/339704	নাম : দীলিপ সাহা পিতার নাম: ভীমচন্দ্র সাহা বাড়ির নং : n0118 বয়স : 63 লিঙ্গ : পুরুষ	ফটো উপলব্ধ	636	WB/01/004/339705	নাম : সাধনা সাহা স্বামীর নাম: দীলিপ সাহা বাড়ির নং : n0118 বয়স : 51 লিঙ্গ : মহিলা	ফটো উপলব্ধ
637	UHI1478767	নাম : সুরজ সাহা পিতার নাম: সুদেব সাহা বাড়ির নং : n0135 বয়স : 38 লিঙ্গ : পুরুষ	ফটো উপলব্ধ	638	UHI2516821	নাম : প্রনয় সাহা পিতার নাম: প্রান গোপাল সাহা বাড়ির নং : n0050 বয়স : 49 লিঙ্গ : পুরুষ	ফটো উপলব্ধ	639	UHI2534865	নাম : প্রাণ গোপাল সাহা পিতার নাম: হরি নারায়ন সাহা বাড়ির নং : n0050 বয়স : 81 লিঙ্গ : পুরুষ	ফটো উপলব্ধ
640	UHI2926665	নাম : প্রসেনজিৎ সাহা পিতার নাম: ভীম চন্দ্র সাহা বাড়ির নং : n0029 বয়স : 59 লিঙ্গ : পুরুষ	ফটো উপলব্ধ	Q 641	UHI2072551	নাম : দিপালী (দাস) সাহা স্বামীর নাম: কৃষ্ণ সাহা বাড়ির নং : 298 বয়স : 50 লিঙ্গ : মহিলা	ফটো উপলব্ধ	642	UHI2072502	নাম : দীপা (দাস) সাহা স্বামীর নাম: রাজু সাহা বাড়ির নং : 298 বয়স : 32 লিঙ্গ : মহিলা	ফটো উপলব্ধ
643	LZL2579746	নাম : কৃষ্ণ সাহা মায়ের নাম: কমলা সাহা বাড়ির নং : 298 বয়স : 50 লিঙ্গ : পুরুষ	ফটো উপলব্ধ	644	WB/01/004/432432	নাম : শ্যামল সাহা পিতার নাম: যোগেশ চন্দ্র সাহা বাড়ির নং : n0242 বয়স : 65 লিঙ্গ : পুরুষ	ফটো উপলব্ধ	645	UHI1943349	নাম : মন্টি সাহা পিতার নাম: বিজন কুমার সাহা বাড়ির নং : n0273 বয়স : 30 লিঙ্গ : মহিলা	ফটো উপলব্ধ
646	UHI2517787	নাম : চন্দন সাহা পিতার নাম: অর্জুন সাহা বাড়ির নং : n0293 বয়স : 50 লিঙ্গ : পুরুষ	ফটো উপলব্ধ	647	UHI1813575	নাম : সোমনাথ সাহা পিতার নাম: শ্যামল সাহা বাড়ির নং : n0236 বয়স : 32 লিঙ্গ : পুরুষ	ফটো উপলব্ধ	648	UHI2393528	নাম : সুরত সাহা পিতার নাম: হিমাংশু সাহা বাড়ির নং : n0114 বয়স : 29 লিঙ্গ : পুরুষ	ফটো উপলব্ধ
649	UHI1478791	নাম : ঋতুপর্ণা সাহা পিতার নাম: বিজন কুমার সাহা বাড়ির নং : n0115 বয়স : 35 লিঙ্গ : মহিলা	ফটো উপলব্ধ	650	UHI1588722	নাম : অনিতা সাহা স্বামীর নাম: চন্দন সাহা বাড়ির নং : n0294 বয়স : 52 লিঙ্গ : মহিলা	ফটো উপলব্ধ	651	WB/01/004/552307	নাম : অর্চনা সাহা স্বামীর নাম: প্রসেনজিৎ সাহা বাড়ির নং : n0029 বয়স : 56 লিঙ্গ : মহিলা	ফটো উপলব্ধ
652	WB/01/004/339586	নাম : সন্ধ্যা সাহা স্বামীর নাম: ভীম সাহা বাড়ির নং : n0029 বয়স : 81 লিঙ্গ : মহিলা	ফটো উপলব্ধ	653	WB/01/004/339443	নাম : বাণী সাহা স্বামীর নাম: রতন সাহা বাড়ির নং : n0045 বয়স : 53 লিঙ্গ : মহিলা	ফটো উপলব্ধ	654	LZL2691343	নাম : পবিত্র সাহা পিতার নাম: পরিতোষ সাহা বাড়ির নং : 158 বয়স : 41 লিঙ্গ : পুরুষ	ফটো উপলব্ধ
655	LZL2783736	নাম : রূপালী সিংহ স্বামীর নাম: কমল সিংহ বাড়ির নং : 226 বয়স : 57 লিঙ্গ : মহিলা	ফটো উপলব্ধ	656	UHI1587120	নাম : সম্পা সাহা স্বামীর নাম: অনুপম সাহা বাড়ির নং : n0045 বয়স : 37 লিঙ্গ : মহিলা	ফটো উপলব্ধ	657	UHI1479096	নাম : গোবিন্দ সাহা পিতার নাম: রতন কুমার সাহা বাড়ির নং : n0045 বয়স : 36 লিঙ্গ : পুরুষ	ফটো উপলব্ধ
658	UHI2740157	নাম : রিতীকা সাহা পিতার নাম: গোপাল সাহা বাড়ির নং : এন0114 বয়স : 23 লিঙ্গ : মহিলা	ফটো উপলব্ধ	659	UHI1336361	নাম : লতা সাহা স্বামীর নাম: সত্যবান সাহা বাড়ির নং : 182 বয়স : 35 লিঙ্গ : মহিলা	ফটো উপলব্ধ	660	WB/01/004/339561	নাম : ইতি সাহা স্বামীর নাম: প্রশান্ত সাহা বাড়ির নং : n0096 বয়স : 57 লিঙ্গ : মহিলা	ফটো উপলব্ধ



661 নাম : চন্দনা সাহা পিতার নাম: প্রশান্ত কুমার সাহা বাড়ির নং : n0096 বয়স : 31 লিঙ্গ : মহিলা	UHI1813666 ফটো উপলব্ধ	662 নাম : অর্পনা সাহা পিতার নাম: যতীন্দ্র সাহা বাড়ির নং : n0096 বয়স : 53 লিঙ্গ : মহিলা	WB/01/004/339132 ফটো উপলব্ধ	663 নাম : অরজিৎ সাহা পিতার নাম: প্রসেনজিৎ সাহা বাড়ির নং : n0029 বয়স : 26 লিঙ্গ : পুরুষ	UHI2393437 ফটো উপলব্ধ
664 নাম : তপন কুমার সাহা পিতার নাম: প্রহ্লাদ সাহা বাড়ির নং : n0116 বয়স : 53 লিঙ্গ : পুরুষ	UHI2900710 ফটো উপলব্ধ	665 নাম : সুমী ঘোষ (সাহা) স্বামীর নাম: গনেশ ঘোষ বাড়ির নং : n0135 বয়স : 41 লিঙ্গ : মহিলা	LZL2385979 ফটো উপলব্ধ	666 নাম : সুব্রত সাহা পিতার নাম: দিলীপ সাহা বাড়ির নং : n0118 বয়স : 31 লিঙ্গ : পুরুষ	UHI1813609 ফটো উপলব্ধ
667 নাম : সুদেব সাহা পিতার নাম: বিজয়কৃষ্ণ সাহা বাড়ির নং : n0135 বয়স : 69 লিঙ্গ : পুরুষ	WB/01/004/339393 ফটো উপলব্ধ	668 নাম : জ্যোৎস্না সাহা স্বামীর নাম: সুদেব সাহা বাড়ির নং : n0135 বয়স : 58 লিঙ্গ : মহিলা	WB/01/004/339578 ফটো উপলব্ধ	669 নাম : সুজয় সাহা পিতার নাম: সুরজ সাহা বাড়ির নং : এন0000 বয়স : 20 লিঙ্গ : পুরুষ	UHI2969558 ফটো উপলব্ধ
670 নাম : রাজু সাহা পিতার নাম: কৃষ্ণ সাহা বাড়ির নং : 298 বয়স : 33 লিঙ্গ : পুরুষ	UHI2072494 ফটো উপলব্ধ	671 নাম : মালতী সাহা স্বামীর নাম: ক্ষিতিশ সাহা বাড়ির নং : n0269 বয়স : 101 লিঙ্গ : মহিলা	WB/01/004/339155 ফটো উপলব্ধ	672 নাম : সৈকত সাহা পিতার নাম: বিমান কুমার সাহা বাড়ির নং : n0275 বয়স : 31 লিঙ্গ : পুরুষ	UHI1943364 ফটো উপলব্ধ
673 নাম : রীতা সিংহ পিতার নাম: কমল সিংহ বাড়ির নং : 226 বয়স : 30 লিঙ্গ : মহিলা	UHI2180636 ফটো উপলব্ধ	674 নাম : তমাল সাহা পিতার নাম: তুলসী সাহা বাড়ির নং : এন000 বয়স : 25 লিঙ্গ : পুরুষ	UHI2499614 ফটো উপলব্ধ	675 নাম : শুভম কুমার সাহা পিতার নাম: হিমাংশু কুমার সাহা বাড়ির নং : এন0114 বয়স : 31 লিঙ্গ : পুরুষ	UHI2469708 ফটো উপলব্ধ
676 নাম : অর্জুন সাহা পিতার নাম: কৃষ্ণ সাহা বাড়ির নং : n0170 বয়স : 27 লিঙ্গ : পুরুষ	UHI2393502 ফটো উপলব্ধ	677 নাম : ইন্দ্রজিত সাহা পিতার নাম: ভীম চন্দ্র সাহা বাড়ির নং : n0118 বয়স : 44 লিঙ্গ : পুরুষ	LZL1440205 ফটো উপলব্ধ	678 নাম : তনুজা সাহা স্বামীর নাম: বিমান সাহা বাড়ির নং : n0116 বয়স : 59 লিঙ্গ : মহিলা	WB/01/004/339546 ফটো উপলব্ধ
679 নাম : নারায়ণ সাহা পিতার নাম: গৌর দাস সাহা বাড়ির নং : n0073 বয়স : 45 লিঙ্গ : পুরুষ	LZL2385995 ফটো উপলব্ধ	680 নাম : সীমা সাহা স্বামীর নাম: শ্যামল সাহা বাড়ির নং : n0248 বয়স : 62 লিঙ্গ : মহিলা	WB/01/004/432433 ফটো উপলব্ধ	681 নাম : বিমানকুমার সাহা পিতার নাম: জগবন্ধু সাহা বাড়ির নং : n0116 বয়স : 66 লিঙ্গ : পুরুষ	WB/01/004/339741 ফটো উপলব্ধ
682 নাম : শিখারানী সাহা স্বামীর নাম: তপন সাহা বাড়ির নং : n0116 বয়স : 67 লিঙ্গ : মহিলা	WB/01/004/339548 ফটো উপলব্ধ	683 নাম : লীলাবতী সাহা স্বামীর নাম: প্রাণ গোপাল সাহা বাড়ির নং : n0050 বয়স : 75 লিঙ্গ : মহিলা	UHI2616266 ফটো উপলব্ধ	684 নাম : প্রাণেশ সাহা পিতার নাম: প্রাণ গোপাল সাহা বাড়ির নং : হরি নারায়ণ কমপ্লেক্স বয়স : 50 লিঙ্গ : পুরুষ	UHI2968642 ফটো উপলব্ধ
685 নাম : দেবী রানী সাহা স্বামীর নাম: গোপাল সাহা বাড়ির নং : n0114 বয়স : 43 লিঙ্গ : মহিলা	LZL2385987 ফটো উপলব্ধ	686 নাম : প্রতিমা সাহা স্বামীর নাম: বিজন সাহা বাড়ির নং : n0114 বয়স : 57 লিঙ্গ : মহিলা	WB/01/004/339370 ফটো উপলব্ধ	687 নাম : তুষ্টি সাহা স্বামীর নাম: পরিতোষ সাহা বাড়ির নং : n0049 বয়স : 66 লিঙ্গ : মহিলা	WB/01/004/339163 ফটো উপলব্ধ
688 নাম : বিজনকুমার সাহা পিতার নাম: প্রহ্লাদ সাহা বাড়ির নং : n0115 বয়স : 69 লিঙ্গ : পুরুষ	WB/01/004/339512 ফটো উপলব্ধ	689 নাম : লক্ষ্মী সাহা স্বামীর নাম: তুলসী সাহা বাড়ির নং : n0114 বয়স : 43 লিঙ্গ : মহিলা	LZL2579118 ফটো উপলব্ধ	690 নাম : বেদানা সাহা স্বামীর নাম: রাইমোহন সাহা বাড়ির নং : n0114 বয়স : 73 লিঙ্গ : মহিলা	WB/01/004/339555 ফটো উপলব্ধ

691 নাম : সত্যবান সাহা মায়ের নাম: কমলা সাহা বাড়ির নং : 182 বয়স : 40 লিঙ্গ : পুরুষ	LZL2579720 ফটো উপলব্ধ	692 নাম : গোপাল সাহা পিতার নাম: রাইমোহন সাহা বাড়ির নং : n0114 বয়স : 49 লিঙ্গ : পুরুষ	WB/01/004/339519 ফটো উপলব্ধ	693 নাম : তুলসী সাহা পিতার নাম: রাইমোহন সাহা বাড়ির নং : n0114 বয়স : 53 লিঙ্গ : পুরুষ	WB/01/004/339180 ফটো উপলব্ধ
694 নাম : সুমন সাহা পিতার নাম: তপন সাহা বাড়ির নং : n0116 বয়স : 37 লিঙ্গ : পুরুষ	LZL2830537 ফটো উপলব্ধ	695 নাম : রাম চন্দ্র সাহা পিতার নাম: নারায়ন সাহা বাড়ির নং : এন00073 বয়স : 22 লিঙ্গ : পুরুষ	UHI2805885 ফটো উপলব্ধ	696 নাম : সম্পা সাহা পিতার নাম: প্রশান্ত সাহা বাড়ির নং : n0118 বয়স : 38 লিঙ্গ : মহিলা	UHI1019454 ফটো উপলব্ধ
697 নাম : দীপঙ্কর সাহা পিতার নাম: দিলীপ সাহা বাড়ির নং : n0118 বয়স : 35 লিঙ্গ : পুরুষ	UHI1479021 ফটো উপলব্ধ	698 নাম : সৈকত সাহা পিতার নাম: শ্যামল সাহা বাড়ির নং : n0237 বয়স : 32 লিঙ্গ : পুরুষ	UHI1813583 ফটো উপলব্ধ	699 নাম : রাধা সাহা স্বামীর নাম: অর্জুন সাহা বাড়ির নং : খাগড়াবাড়ী বয়স : 22 লিঙ্গ : মহিলা	UHI2835171 ফটো উপলব্ধ
700 নাম : সম্পা সাহা মল্লিক স্বামীর নাম: প্রণয় সাহা বাড়ির নং : n0013 বয়স : 45 লিঙ্গ : মহিলা	UHI1336536 ফটো উপলব্ধ	701 নাম : রুবি সাহা(সরকার) স্বামীর নাম: বিশ্বজিৎ সরকার বাড়ির নং : n0326 বয়স : 37 লিঙ্গ : মহিলা	UHI1338540 ফটো উপলব্ধ	702 নাম : কৌশিক সিংহ মায়ের নাম: রুপালী সিংহ বাড়ির নং : n0233 বয়স : 39 লিঙ্গ : পুরুষ	LZL2579183 ফটো উপলব্ধ
703 নাম : রাইজুল হক পিতার নাম: উবুল মিয়া বাড়ির নং : n0337 বয়স : 27 লিঙ্গ : পুরুষ	UHI2393536 ফটো উপলব্ধ	704 নাম : আমিনুর হোসেন পিতার নাম: মৈমুদ্দীন মিঞা বাড়ির নং : এন0000 বয়স : 23 লিঙ্গ : পুরুষ	UHI2740223 ফটো উপলব্ধ	705 নাম : জাইরুল হোসেন পিতার নাম: উমরউদ্দিন মিয়া বাড়ির নং : এন000 বয়স : 42 লিঙ্গ : পুরুষ	DWP2072577 ফটো উপলব্ধ
706 নাম : সমীর দাস পিতার নাম: যাদব চন্দ্র দাস বাড়ির নং : 0404 বয়স : 47 লিঙ্গ : পুরুষ	GBM1602911 ফটো উপলব্ধ	707 নাম : দিয়া বর্মন পিতার নাম: বিধু ভূষণ বর্মন বাড়ির নং : এন000 বয়স : 20 লিঙ্গ : মহিলা	UHI2964864 ফটো উপলব্ধ	708 নাম : সূর্য মিশ্র পিতার নাম: রাজু মিশ্র বাড়ির নং : এন0000 বয়স : 21 লিঙ্গ : পুরুষ	UHI2969590 ফটো উপলব্ধ
709 নাম : মৌসমী রায় পিতার নাম: পবনেশ্বর রায় বাড়ির নং : নর্থ খাগড়াবাড়ী বয়স : 25 লিঙ্গ : মহিলা	TIH2267656 ফটো উপলব্ধ	710 নাম : মৌমিতা পাল পিতার নাম: দুলাল পাল বাড়ির নং : 349 বয়স : 38 লিঙ্গ : মহিলা	SKW2203008 ফটো উপলব্ধ	711 নাম : ববিতা বর্মন স্বামীর নাম: কমলা বর্মন বাড়ির নং : হাউস নং এন0033 বয়স : 30 লিঙ্গ : মহিলা	UHI3047966 ফটো উপলব্ধ
712 নাম : মনি শীল স্বামীর নাম: বিশ্বনাথ শীল বাড়ির নং : এন0401 বয়স : 35 লিঙ্গ : মহিলা	UHI1684406 ফটো উপলব্ধ	713 নাম : মৌসুমী রায় পিতার নাম: মানিক চন্দ্র রায় বাড়ির নং : এন000 বয়স : 43 লিঙ্গ : মহিলা	LZL2562031 ফটো উপলব্ধ	714 নাম : রুপু হালদার পিতার নাম: অমলা হালদার বাড়ির নং : এন0100 বয়স : 27 লিঙ্গ : মহিলা	TSX1899863 ফটো উপলব্ধ
715 নাম : তারামনি রবিদাস স্বামীর নাম: সাধন রবিদাস বাড়ির নং : এন000 বয়স : 33 লিঙ্গ : মহিলা	UHI2493963 ফটো উপলব্ধ	716 নাম : নেহা কুমারী রাউৎ পিতার নাম: রাজু রাউৎ বাড়ির নং : এন0042 বয়স : 27 লিঙ্গ : মহিলা	UHI2508687 ফটো উপলব্ধ	717 নাম : পাপড়ি দে পিতার নাম: দুলাল চন্দ্র দে বাড়ির নং : এন0092 বয়স : 35 লিঙ্গ : মহিলা	TSX1269281 ফটো উপলব্ধ
718 নাম : মৌমিতা সংপতি পিতার নাম: মিলন সংপতি বাড়ির নং : এন0041 বয়স : 31 লিঙ্গ : মহিলা	UOR1581784 ফটো উপলব্ধ	719 নাম : সারবানী পাল পিতার নাম: শ্রীবাস পাল বাড়ির নং : এন0336 বয়স : 19 লিঙ্গ : মহিলা	UHI3058807 ফটো উপলব্ধ	720 নাম : সোনালী বর্মন পিতার নাম: কৃষ্ণা বর্মন বাড়ির নং : এন000 বয়স : 19 লিঙ্গ : মহিলা	UHI3058823 ফটো উপলব্ধ



721 নাম : রিকি চন্দ পিতার নাম: প্রসেনজিৎ চন্দ বাড়ির নং : এন000 বয়স : 19 লিঙ্গ : মহিলা	UHI3058831 ফটো উপলব্ধ	722 নাম : প্রীতিকণা বর্মন পিতার নাম: মনোজ বর্মন বাড়ির নং : এন0036 বয়স : 19 লিঙ্গ : মহিলা	UHI3058880 ফটো উপলব্ধ	723 নাম : সপ্তক সাহা পিতার নাম: বিমান কুমার সাহা বাড়ির নং : বড়ির পাট বয়স : 21 লিঙ্গ : পুরুষ	UHI3061710 ফটো উপলব্ধ
724 নাম : সুব্রত দাস পিতার নাম: সত্যকৃষ্ণ দাস বাড়ির নং : 000 বয়স : 43 লিঙ্গ : পুরুষ	UHI3022845 ফটো উপলব্ধ	725 নাম : মিতু মিত্র স্বামীর নাম: সুব্রত দাস বাড়ির নং : 000 বয়স : 43 লিঙ্গ : মহিলা	LZL2260743 ফটো উপলব্ধ	726 নাম : স্বামীর নাম: বাড়ির নং : কুচ বিহার উত্তর বয়স : 52 লিঙ্গ : মহিলা	TBZ8898124 ফটো উপলব্ধ
727 নাম : ইন্দ্রজিৎ বর্মন পিতার নাম: অভিজিৎ বর্মন বাড়ির নং : নর্থ খাগড়াবাড়ি বয়স : 19 লিঙ্গ : পুরুষ	UHI3077740 ফটো উপলব্ধ	728 নাম : রিপন ইসলাম পিতার নাম: রসিদুল ইসলাম বাড়ির নং : নর্থ খাগড়াবাড়ি বয়স : 19 লিঙ্গ : পুরুষ	UHI3080140 ফটো উপলব্ধ	729 নাম : প্রাপ্তি রায় চৌধুরী পিতার নাম: আলোক রায় চৌধুরী বাড়ির নং : খাগরাবাড়ী চৌপতি বয়স : 20 লিঙ্গ : মহিলা	UHI3083219 ফটো উপলব্ধ
730 নাম : প্রত্যাষ রায় চৌধুরী পিতার নাম: আলোক রায় চৌধুরী বাড়ির নং : খাগরাবাড়ী চৌপতি বয়স : 20 লিঙ্গ : পুরুষ	UHI3083276 ফটো উপলব্ধ				



731	1	UHI3091352
নাম : সন্দীপ সাহা পিতার নাম: চন্দন সাহা বাড়ির নং : নর্থ খাগড়াবাড়ী বয়স : 18 লিঙ্গ : পুরুষ		ফটো উপলব্ধ

732	1	UHI3093465
নাম : বীণা রায় ভৌমিক অন্যান্য: বিমল চন্দ্র দাস বাড়ির নং : মহিষবাথান বয়স : 52 লিঙ্গ : মহিলা		ফটো উপলব্ধ

733	1	UHI3100328
নাম : আয়েশা খাতুন স্বামীর নাম: আলমগীর রহমান বাড়ির নং : উত্তর খাগড়াবাড়ী বয়স : 21 লিঙ্গ : মহিলা		ফটো উপলব্ধ



নির্বাচক সংখ্যার সারসংক্ষেপ :

A) নির্বাচকের সংখ্যা :

	নির্বাচক তালিকার প্রকৃতি	নির্বাচক তালিকার পরিচিতি :	নির্বাচকের সংখ্যা :				
			পুরুষ	মহিলা	তৃতীয় লিঙ্গ	মোট	
I	মূল তালিকা	মূল তালিকা	বিশেষ নিবিড় সংশোধন ২০২৬ এর চূড়ান্ত ভোটার তালিকার সহিত 06-04-2026 তারিখ অবধি সংশোধিত নির্বাচক তালিকা	348	382	0	730
II	1- সংযোজন তালিকা	সংযোজনী 1	বিশেষ সংক্ষিপ্ত সংশোধন 2026	1	2	0	3
		সংযোজনী 2	ধারাবাহিক সংশোধন 2026	0	0	0	0
		মোট		1	2	0	3
III	2- বিয়োজন তালিকা	সংযোজনী 1	বিশেষ সংক্ষিপ্ত সংশোধন 2026	4	5	0	9
		সংযোজনী 2	ধারাবাহিক সংশোধন 2026	0	0	0	0
		মোট		4	5	0	9
IV	'লিঙ্গ ক্ষেত্রের' পরিবর্তনের কারণে পার্থক্য			0	0	0	0
V	বিচারপ্রক্রিয়ার অধীনস্থ			0	0	0	0
VI	বিচার বিভাগীয় আধিকারিক কর্তৃক বিচারপূর্বক নিষ্পত্তির পর বিয়োজিত			12	20	0	32
নির্বাচকের মোট সংখ্যা (I+II-III+IV-V-VI)				333	359	0	692

B) ক্রটি সংশোধনের সংখ্যা :

নির্বাচক তালিকার প্রকৃতি	নির্বাচক তালিকার পরিচিতি :	ক্রটি সংশোধনের সংখ্যা :
সংযোজনী 1	বিশেষ সংক্ষিপ্ত সংশোধন 2026	3
সংযোজনী 2	ধারাবাহিক সংশোধন 2026	0
	মোট	3

নির্বাচক নিবন্ধন আধিকারিকের স্বাক্ষর

E-মৃত, S-স্থানান্তরিত, R-একাধিকবার অন্তর্ভুক্ত, M-নিখোঁজ, Q-যোগ্য নহে