



## নির্বাচক তালিকা 2026 S25 পশ্চিমবঙ্গ

|  |                       |  |       |              |     |                  |               |         |   |      |               |                  |               |      |              |        |                |      |            |     |          |
|--|-----------------------|--|-------|--------------|-----|------------------|---------------|---------|---|------|---------------|------------------|---------------|------|--------------|--------|----------------|------|------------|-----|----------|
| বিধানসভা নির্বাচনক্ষেত্রের নং, নাম ও সংরক্ষণের স্থিতি : 3 - কুচবিহার উত্তর (তপশীলি জাতি)   |                       | অংশ নং : 249   |       |              |     |                  |               |         |   |      |               |                  |               |      |              |        |                |      |            |     |          |
| বিধানসভা নির্বাচনক্ষেত্রটি যে লোকসভা নির্বাচনক্ষেত্রের / ক্ষেত্রসমূহের অন্তর্ভুক্ত তার নং, নাম ও সংরক্ষণ স্থিতি : 1 - কুচবিহার (তপশীলি জাতি) |                       |  |       |              |     |                  |               |         |   |      |               |                  |               |      |              |        |                |      |            |     |          |
| 1. সংশোধনের পূর্ণ বিবরণ  |                       |  |       |              |     |                  |               |         |   |      |               |                  |               |      |              |        |                |      |            |     |          |
| সংশোধনের বৎসর :  | 2026                  | নির্বাচক তালিকার পরিচিতি :   |       |              |     |                  |               |         |   |      |               |                  |               |      |              |        |                |      |            |     |          |
| ভিত্তি তারিখ :   | 01-01-2026            | বিশেষ নিবিড় সংশোধন ২০২৬ এর চূড়ান্ত ভোটার তালিকার সহিত 06-04-2026 তারিখ অবধি সংশোধিত নির্বাচক তালিকা  |       |              |     |                  |               |         |   |      |               |                  |               |      |              |        |                |      |            |     |          |
| সংশোধনের প্রকৃতি :   | ধারাবাহিক সংশোধন 2026 |  |       |              |     |                  |               |         |   |      |               |                  |               |      |              |        |                |      |            |     |          |
| প্রকাশনার তারিখ :  | 06-04-2026            |  |       |              |     |                  |               |         |   |      |               |                  |               |      |              |        |                |      |            |     |          |
| 2. অংশ ও নির্বাচনী এলাকার পূর্ণ বিবরণ :  |                       |  |       |              |     |                  |               |         |   |      |               |                  |               |      |              |        |                |      |            |     |          |
| অংশের ভাগ নং ও নাম :   |                       |  |       |              |     |                  |               |         |   |      |               |                  |               |      |              |        |                |      |            |     |          |
| 1-খাগড়াবাড়ী (অংশ)  |                       | <table style="width: 100%; border-collapse: collapse;"> <tr> <td style="width: 60%;">প্রধান শহর/গ্রাম</td> <td>: খাগড়াবাড়ী</td> </tr> <tr> <td>ওয়ার্ড</td> <td>:</td> </tr> <tr> <td>থানা</td> <td>: পুণ্ডিবাড়ী</td> </tr> <tr> <td>গ্রাম পঞ্চগায়েত</td> <td>: খাগড়াবাড়ী</td> </tr> <tr> <td>ব্লক</td> <td>: কুচবিহার-২</td> </tr> <tr> <td>মহকুমা</td> <td>: কুচবিহার সদর</td> </tr> <tr> <td>জেলা</td> <td>: কুচবিহার</td> </tr> <tr> <td>পিন</td> <td>: 736179</td> </tr> </table> |       |              |     | প্রধান শহর/গ্রাম | : খাগড়াবাড়ী | ওয়ার্ড | : | থানা | : পুণ্ডিবাড়ী | গ্রাম পঞ্চগায়েত | : খাগড়াবাড়ী | ব্লক | : কুচবিহার-২ | মহকুমা | : কুচবিহার সদর | জেলা | : কুচবিহার | পিন | : 736179 |
| প্রধান শহর/গ্রাম   | : খাগড়াবাড়ী         |  |       |              |     |                  |               |         |   |      |               |                  |               |      |              |        |                |      |            |     |          |
| ওয়ার্ড  | :                     |  |       |              |     |                  |               |         |   |      |               |                  |               |      |              |        |                |      |            |     |          |
| থানা   | : পুণ্ডিবাড়ী         |  |       |              |     |                  |               |         |   |      |               |                  |               |      |              |        |                |      |            |     |          |
| গ্রাম পঞ্চগায়েত   | : খাগড়াবাড়ী         |  |       |              |     |                  |               |         |   |      |               |                  |               |      |              |        |                |      |            |     |          |
| ব্লক   | : কুচবিহার-২          |  |       |              |     |                  |               |         |   |      |               |                  |               |      |              |        |                |      |            |     |          |
| মহকুমা   | : কুচবিহার সদর        |  |       |              |     |                  |               |         |   |      |               |                  |               |      |              |        |                |      |            |     |          |
| জেলা   | : কুচবিহার            |  |       |              |     |                  |               |         |   |      |               |                  |               |      |              |        |                |      |            |     |          |
| পিন  | : 736179              |  |       |              |     |                  |               |         |   |      |               |                  |               |      |              |        |                |      |            |     |          |
| 3. ভোট গ্রহন কেন্দ্রের পূর্ণ বিবরণ :   |                       |  |       |              |     |                  |               |         |   |      |               |                  |               |      |              |        |                |      |            |     |          |
| ভোট গ্রহন কেন্দ্রের নং, নাম :  |                       | ভোট গ্রহন কেন্দ্রের শ্রেণী :   |       | গ্রামীণ      |     |                  |               |         |   |      |               |                  |               |      |              |        |                |      |            |     |          |
| 249 - খাগড়াবাড়ী গভঃ গার্লস প্রাইমারী স্কুল   |                       | এই অংশে সহায়ক ভোটগ্রহন কেন্দ্রের সংখ্যা   |       | 0            |     |                  |               |         |   |      |               |                  |               |      |              |        |                |      |            |     |          |
| ভোট গ্রহন কেন্দ্রের ঠিকানা :   |                       | :  |       |              |     |                  |               |         |   |      |               |                  |               |      |              |        |                |      |            |     |          |
| খাগড়াবাড়ী গভঃ গার্লস প্রাইমারী স্কুল, (কক্ষ-৩), খাগড়াবাড়ী  |                       |  |       |              |     |                  |               |         |   |      |               |                  |               |      |              |        |                |      |            |     |          |
| 4. নির্বাচকের সংখ্যা :   |                       |  |       |              |     |                  |               |         |   |      |               |                  |               |      |              |        |                |      |            |     |          |
| প্রথম ক্রমিক নং  | শেষ ক্রমিক নং         | মোট সংখ্যা   |       |              |     |                  |               |         |   |      |               |                  |               |      |              |        |                |      |            |     |          |
|  |                       | পুরুষ  | মহিলা | তৃতীয় লিঙ্গ | মোট |                  |               |         |   |      |               |                  |               |      |              |        |                |      |            |     |          |
| 1  | 775                   | 340  | 380   | 0            | 720 |                  |               |         |   |      |               |                  |               |      |              |        |                |      |            |     |          |

নির্বাচক নিবন্ধন আধিকারিকের স্বাক্ষর

Nazri Naksha

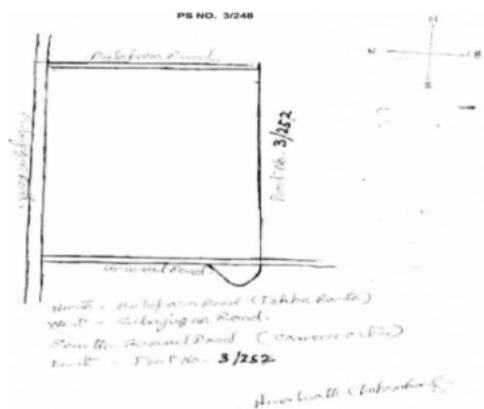

Google Map View

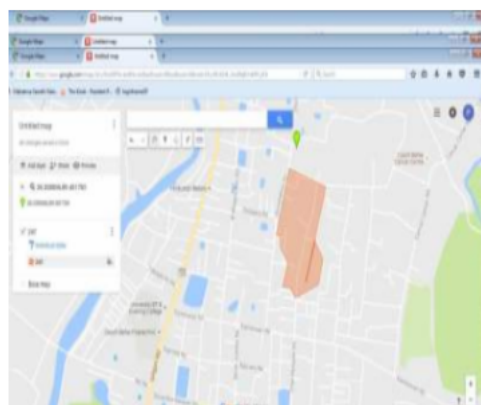

Polling Station Building Front View



Polling Station Front View



Cad View

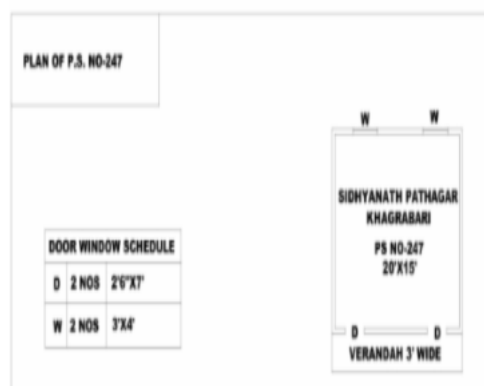

Key MAP View

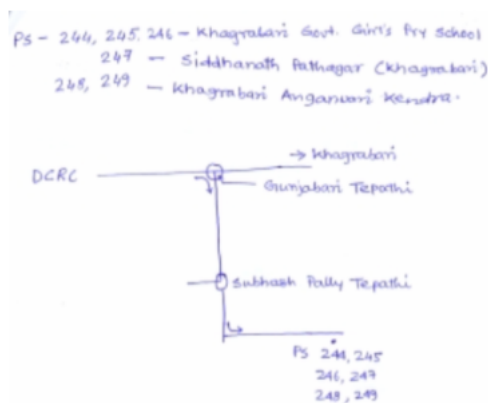



|   |                                |   |                                |   |                                |
|---|--------------------------------|---|--------------------------------|---|--------------------------------|
| 1<br>নাম : আজাত আলী<br>পিতার নাম: বাচাইয়া মিঞা<br>বাড়ির নং : n0007<br>বয়স : 37 লিঙ্গ : পুরুষ             | UHI1055904<br>ফটো উপলব্ধ       | 2<br>নাম : লুসেনুর বিবি<br>স্বামীর নাম: হোসেন আনসারী<br>বাড়ির নং : n0003<br>বয়স : 42 লিঙ্গ : মহিলা          | UHI1052281<br>ফটো উপলব্ধ       | 3<br>নাম : অরুপ দে<br>পিতার নাম: রবীন্দ্র নাথ দে<br>বাড়ির নং : n0133<br>বয়স : 51 লিঙ্গ : পুরুষ                | LZL2768901<br>ফটো উপলব্ধ       |
| 4<br>নাম : সরোজ লামা (দে)<br>স্বামীর নাম: অরুপ দে<br>বাড়ির নং : n0133<br>বয়স : 45 লিঙ্গ : মহিলা           | LZL2825982<br>ফটো উপলব্ধ       | 5<br>নাম : রসিদা বেগম<br>স্বামীর নাম: আজাত আলী<br>বাড়ির নং : n0007<br>বয়স : 37 লিঙ্গ : মহিলা                | UHI2074862<br>ফটো উপলব্ধ       | 6<br>নাম : মমেনা<br>স্বামীর নাম: আলম মিঞা<br>বাড়ির নং : এন0122<br>বয়স : 39 লিঙ্গ : মহিলা                      | TSX1178144<br>ফটো উপলব্ধ       |
| 7<br>নাম : অ্যাঞ্জেলা দে<br>পিতার নাম: অরুপ দে<br>বাড়ির নং : এন0133<br>বয়স : 25 লিঙ্গ : মহিলা             | UHI2482974<br>ফটো উপলব্ধ       | 8<br>নাম : মমিলা (খাতুন) বিবি<br>স্বামীর নাম: জব্বার আলি<br>বাড়ির নং : n0218<br>বয়স : 33 লিঙ্গ : মহিলা      | UHI1947902<br>ফটো উপলব্ধ       | 9<br>নাম : মুক্তা (সাহা) সরকার<br>স্বামীর নাম: সুশান্ত সরকার<br>বাড়ির নং : n0194<br>বয়স : 32 লিঙ্গ : মহিলা    | UHI1816651<br>ফটো উপলব্ধ       |
| 10<br>নাম : ঋষভ অধিকারী<br>পিতার নাম: হিমাংশু অধিকারী<br>বাড়ির নং : N0000<br>বয়স : 26 লিঙ্গ : পুরুষ       | TSX1995794<br>ফটো উপলব্ধ       | 11<br>নাম : রাখী অধিকারী<br>স্বামীর নাম: হিমাংশু অধিকারী<br>বাড়ির নং : N0000<br>বয়স : 52 লিঙ্গ : মহিলা      | UHI2645588<br>ফটো উপলব্ধ       | 12<br>নাম : হিমাংশু অধিকারী<br>পিতার নাম: দেবেন্দ্র নাথ অধিকারী<br>বাড়ির নং : N0000<br>বয়স : 59 লিঙ্গ : পুরুষ | TSX1825942<br>ফটো উপলব্ধ       |
| 13<br>নাম : বানী অধিকারী<br>স্বামীর নাম: অসিত কুমার অধিকারী<br>বাড়ির নং : N0000<br>বয়স : 74 লিঙ্গ : মহিলা | LZL2793982<br>ফটো উপলব্ধ       | 14<br>নাম : সাহেব আনসারি<br>পিতার নাম: হোসেন আনসারি<br>বাড়ির নং : N0067<br>বয়স : 24 লিঙ্গ : পুরুষ           | UHI2618676<br>ফটো উপলব্ধ       | 15<br>নাম : হোসেন আনসারী<br>পিতার নাম: মাইনু আনসারি<br>বাড়ির নং : n0067<br>বয়স : 44 লিঙ্গ : পুরুষ             | UHI1052273<br>ফটো উপলব্ধ       |
| 16<br>নাম : জয়িতা আমিন<br>স্বামীর নাম: শ্যামল আমিন<br>বাড়ির নং : n0078<br>বয়স : 46 লিঙ্গ : মহিলা         | LZL2843274<br>ফটো উপলব্ধ       | 17<br>নাম : উৎপল আমিন<br>পিতার নাম: রবীন্দ্র চন্দ্র আমিন<br>বাড়ির নং : n0078<br>বয়স : 47 লিঙ্গ : পুরুষ      | LZL1441278<br>ফটো উপলব্ধ       | 18<br>নাম : রঞ্জিতকুমার আমিন<br>পিতার নাম: রবীন্দ্রচন্দ্র আমিন<br>বাড়ির নং : n0078<br>বয়স : 63 লিঙ্গ : পুরুষ  | WB/01/004/285624<br>ফটো উপলব্ধ |
| 19<br>নাম : গীতা আমিন<br>স্বামীর নাম: রবীন্দ্রচন্দ্র আমিন<br>বাড়ির নং : n0078<br>বয়স : 83 লিঙ্গ : মহিলা   | WB/01/004/285468<br>ফটো উপলব্ধ | 20<br>নাম : দেবী আমিন(চন্দ)<br>স্বামীর নাম: রঞ্জিত কুমার আমিন<br>বাড়ির নং : n0078<br>বয়স : 49 লিঙ্গ : মহিলা | WB/01/008/345409<br>ফটো উপলব্ধ | 21<br>নাম : রিয়া আমিন<br>পিতার নাম: রঞ্জিত কুমার আমিন<br>বাড়ির নং : এন0078<br>বয়স : 25 লিঙ্গ : মহিলা         | UHI2469575<br>ফটো উপলব্ধ       |
| 22<br>নাম : শঙ্খদীপ আমিন<br>পিতার নাম: লেট শ্যামল আমিন<br>বাড়ির নং : n0078<br>বয়স : 20 লিঙ্গ : পুরুষ      | UHI3007895<br>ফটো উপলব্ধ       | 23<br>নাম : জব্বার আলি<br>পিতার নাম: কামাল উদ্দিন মিঞা<br>বাড়ির নং : n0017<br>বয়স : 38 লিঙ্গ : পুরুষ        | UHI1947894<br>ফটো উপলব্ধ       | 24<br>নাম : বিশ্বেশ্বর ঈশোর<br>পিতার নাম: মহেশ্বর ঈশোর<br>বাড়ির নং : n0069<br>বয়স : 81 লিঙ্গ : পুরুষ          | WB/01/004/285035<br>ফটো উপলব্ধ |
| 25<br>নাম : সবিতা ঈশোর (বর্মন)<br>স্বামীর নাম: বসন্ত ঈশোর<br>বাড়ির নং : n0069<br>বয়স : 31 লিঙ্গ : মহিলা   | UHI1948116<br>ফটো উপলব্ধ       | 26<br>নাম : বসন্ত ঈশোর<br>পিতার নাম: বিশ্বেশ্বর ঈশোর<br>বাড়ির নং : n0069<br>বয়স : 49 লিঙ্গ : পুরুষ          | WB/01/004/285041<br>ফটো উপলব্ধ | 27<br>নাম : সায়ন কর<br>পিতার নাম: শঙ্কর প্রসাদ কর<br>বাড়ির নং : n0041<br>বয়স : 39 লিঙ্গ : পুরুষ              | LZL2567733<br>ফটো উপলব্ধ       |
| 28<br>নাম : সোহম কর<br>পিতার নাম: শংকর প্রসাদ কর<br>বাড়ির নং : n0041<br>বয়স : 32 লিঙ্গ : পুরুষ            | UHI1679133<br>ফটো উপলব্ধ       | 29<br>নাম : রেবা কর<br>স্বামীর নাম: শঙ্কর প্রসাদ কর<br>বাড়ির নং : n0041<br>বয়স : 67 লিঙ্গ : মহিলা           | WB/01/004/282291<br>ফটো উপলব্ধ | Q 30<br>নাম : বাসুদেব কর্মকার<br>পিতার নাম: মুচিরাম কর্মকার<br>বাড়ির নং :<br>বয়স : 62 লিঙ্গ : পুরুষ           | TSX1712942<br>ফটো উপলব্ধ       |

|   |                                |  |                                |   |                                |
|---|--------------------------------|--|--------------------------------|---|--------------------------------|
| 31<br>নাম : বাধন কর্মকার<br>পিতার নাম: বাসুদেব কর্মকার<br>বাড়ির নং : n0293<br>বয়স : 28 লিঙ্গ : পুরুষ            | UHI2383800<br>ফটো উপলব্ধ       | 32<br>নাম : সুভ কর্মকার<br>পিতার নাম: বাসুদেব কর্মকার<br>বাড়ির নং : এন0295<br>বয়স : 25 লিঙ্গ : পুরুষ                 | UHI2436475<br>ফটো উপলব্ধ       | 33<br>নাম : মুক্তি কর্মকার<br>স্বামীর নাম: বাসুদেব কর্মকার<br>বাড়ির নং : n0296<br>বয়স : 58 লিঙ্গ : মহিলা  | LZL2594687<br>ফটো উপলব্ধ       |
| 34<br>নাম : বিকাশ কর্মকার<br>পিতার নাম: ননী গোপাল কর্মকার<br>বাড়ির নং : n0198<br>বয়স : 46 লিঙ্গ : পুরুষ         | LZL1751304<br>ফটো উপলব্ধ       | 35<br>নাম : রতন কর্মকার<br>পিতার নাম: বলরাম কর্মকার<br>বাড়ির নং : n0167<br>বয়স : 38 লিঙ্গ : পুরুষ                    | UHI1679190<br>ফটো উপলব্ধ       | 36<br>নাম : ভানু কর্মকার<br>স্বামীর নাম: বলরাম কর্মকার<br>বাড়ির নং : n0167<br>বয়স : 61 লিঙ্গ : মহিলা      | UHI1483148<br>ফটো উপলব্ধ       |
| 37<br>নাম : তাপস কর্মকার<br>পিতার নাম: ননীগোপাল কর্মকার<br>বাড়ির নং : n0197<br>বয়স : 50 লিঙ্গ : মহিলা           | UHI1816800<br>ফটো উপলব্ধ       | 38<br>নাম : ননী গোপাল কর্মকার<br>পিতার নাম: বেনীমাধব কর্মকার<br>বাড়ির নং : n0216<br>বয়স : 75 লিঙ্গ : পুরুষ           | WB/01/004/438354<br>ফটো উপলব্ধ | 39<br>নাম : বাপি কর্মকার<br>পিতার নাম: বাসুদেব কর্মকার<br>বাড়ির নং : n0294<br>বয়স : 36 লিঙ্গ : পুরুষ      | TSX1118926<br>ফটো উপলব্ধ       |
| 40<br>নাম : অলোকা কর্মকার<br>স্বামীর নাম: ননীগোপাল কর্মকার<br>বাড়ির নং : n0200<br>বয়স : 67 লিঙ্গ : মহিলা        | UHI1816842<br>ফটো উপলব্ধ       | 41<br>নাম : সম্পা কর্মকার (দেবনাথ)<br>স্বামীর নাম: বিকাশ কর্মকার<br>বাড়ির নং : n0195<br>বয়স : 35 লিঙ্গ : মহিলা       | UHI1816776<br>ফটো উপলব্ধ       | 42<br>নাম : অর্পিতা কাজিলাল<br>পিতার নাম: অজিত কাজিলাল<br>বাড়ির নং : n0121<br>বয়স : 35 লিঙ্গ : মহিলা      | UHI1483569<br>ফটো উপলব্ধ       |
| 43<br>নাম : অজিত কুমার কাজিলাল<br>পিতার নাম: বিজয় চন্দ্র কাজিলাল<br>বাড়ির নং : n0121<br>বয়স : 62 লিঙ্গ : পুরুষ | WB/01/005/174105<br>ফটো উপলব্ধ | 44<br>নাম : স্বপ্না রায়<br>স্বামীর নাম: নারায়ন বর্মা<br>বাড়ির নং : বিসাইড মিলন সংঘ ক্লাব<br>বয়স : 50 লিঙ্গ : মহিলা | YUG1266451<br>ফটো উপলব্ধ       | 45<br>নাম : রীনা কাজিলাল<br>স্বামীর নাম: অজিত কুমার কাজিলাল<br>বাড়ির নং : n0120<br>বয়স : 57 লিঙ্গ : মহিলা | WB/01/005/174620<br>ফটো উপলব্ধ |
| 46<br>নাম : ছামেনা খাতুন<br>পিতার নাম: আমিনুর মিয়া<br>বাড়ির নং : এন00020<br>বয়স : 23 লিঙ্গ : মহিলা             | UHI2741601<br>ফটো উপলব্ধ       | 47<br>নাম : জরিনা খাতুন<br>স্বামীর নাম: ফারাহাত হোসেন<br>বাড়ির নং : N000<br>বয়স : 28 লিঙ্গ : মহিলা                   | UHI2645455<br>ফটো উপলব্ধ       | 48<br>নাম : রাজেশ খান<br>পিতার নাম: হাবিব খান<br>বাড়ির নং : n0013<br>বয়স : 44 লিঙ্গ : পুরুষ               | LZL2567691<br>ফটো উপলব্ধ       |
| 49<br>নাম : ফরিদা পারভিন<br>পিতার নাম: ফিরোজ খান<br>বাড়ির নং : এন0013<br>বয়স : 28 লিঙ্গ : মহিলা                 | UHI2469625<br>ফটো উপলব্ধ       | 50<br>নাম : রসিদা পারভিন<br>পিতার নাম: ফিরোজ খান<br>বাড়ির নং : এন0013<br>বয়স : 26 লিঙ্গ : মহিলা                      | UHI2469641<br>ফটো উপলব্ধ       | 51<br>নাম : মোমিনা খাতুন<br>স্বামীর নাম: খোকা মিয়া<br>বাড়ির নং : n0013<br>বয়স : 32 লিঙ্গ : মহিলা         | UHI1837897<br>ফটো উপলব্ধ       |
| 52<br>নাম : সিদ্দিক খান<br>পিতার নাম: হাবিব খান<br>বাড়ির নং : n0013<br>বয়স : 39 লিঙ্গ : পুরুষ                   | LZL2567667<br>ফটো উপলব্ধ       | 53<br>নাম : মর্জিনা বিবি খাতুন<br>স্বামীর নাম: রাজেস খান<br>বাড়ির নং : n0013<br>বয়স : 37 লিঙ্গ : মহিলা               | UHI1837905<br>ফটো উপলব্ধ       | 54<br>নাম : হাছিনা খাতুন<br>পিতার নাম: হাবিব খান<br>বাড়ির নং : n0013<br>বয়স : 52 লিঙ্গ : মহিলা            | WB/01/005/168443<br>ফটো উপলব্ধ |
| 55<br>নাম : রেসমা পারভিন<br>পিতার নাম: ফিরোজ খান<br>বাড়ির নং : N0013<br>বয়স : 24 লিঙ্গ : মহিলা                  | UHI2645612<br>ফটো উপলব্ধ       | 56<br>নাম : মরিয়ম বিবি<br>স্বামীর নাম: ফিরোজ মিয়া<br>বাড়ির নং : n0013<br>বয়স : 51 লিঙ্গ : মহিলা                    | WB/01/005/168218<br>ফটো উপলব্ধ | 57<br>নাম : খোকা মিয়া<br>পিতার নাম: হাবিব খান<br>বাড়ির নং : n0013<br>বয়স : 44 লিঙ্গ : পুরুষ              | UHI1052612<br>ফটো উপলব্ধ       |
| 58<br>নাম : মল্লি বিবি<br>পিতার নাম: সহীদুল মিয়া<br>বাড়ির নং : এন0013<br>বয়স : 33 লিঙ্গ : মহিলা                | UHI2934420<br>ফটো উপলব্ধ       | 59<br>নাম : পিনাকী গোস্বামী<br>অন্যান্য: নামমতী বণিক গোস্বামী<br>বাড়ির নং : নোত অপিপ্তকেবল<br>বয়স : 42 লিঙ্গ : পুরুষ | LZL2178259<br>ফটো উপলব্ধ       | 60<br>নাম : সুভদীপ গোস্বামী<br>পিতার নাম: শংকর লাল গোস্বামী<br>বাড়ির নং : n0266<br>বয়স : 28 লিঙ্গ : পুরুষ | UHI2303014<br>ফটো উপলব্ধ       |

|   |                  |            |  |                  |            |  |                  |            |
|---|------------------|------------|--|------------------|------------|--|------------------|------------|
| 61<br>নাম : পূর্ণশর্মা গোস্বামী<br>স্বামীর নাম: ক্ষিতিশ চন্দ্র গোস্বামী<br>বাড়ির নং : n0056<br>বয়স : 88 লিঙ্গ : মহিলা | WB/01/004/285051 | ফটো উপলব্ধ | 62<br>নাম : অন্তর্লিনা গোস্বামী<br>পিতার নাম: গোবিন্দ গোস্বামী<br>বাড়ির নং : এন0077<br>বয়স : 25 লিঙ্গ : মহিলা      | UHI2469583       | ফটো উপলব্ধ | 63<br>নাম : বাসুদেব গোস্বামী<br>পিতার নাম: ক্ষিতিশচন্দ্র গোস্বামী<br>বাড়ির নং : n0056<br>বয়স : 52 লিঙ্গ : পুরুষ  | WB/01/004/285525 | ফটো উপলব্ধ |
| 64<br>নাম : ছায়া গোস্বামী<br>স্বামীর নাম: নির্মলচন্দ্র গোস্বামী<br>বাড়ির নং : n0077<br>বয়স : 83 লিঙ্গ : মহিলা        | WB/01/004/285561 | ফটো উপলব্ধ | 65<br>নাম : ধর্মানন্দ গোস্বামী<br>পিতার নাম: নির্মলচন্দ্র গোস্বামী<br>বাড়ির নং : n0077<br>বয়স : 64 লিঙ্গ : পুরুষ   | WB/01/004/285147 | ফটো উপলব্ধ | 66<br>নাম : শঙ্করলাল গোস্বামী<br>পিতার নাম: ক্ষিতিশচন্দ্র গোস্বামী<br>বাড়ির নং : n0056<br>বয়স : 61 লিঙ্গ : পুরুষ | UHI2911162       | ফটো উপলব্ধ |
| 67<br>নাম : কম্পনা গোস্বামী<br>স্বামীর নাম: শংকর লাল গোস্বামী<br>বাড়ির নং : n0056<br>বয়স : 54 লিঙ্গ : মহিলা           | LZL1425800       | ফটো উপলব্ধ | 68<br>নাম : মলোবিকা গোস্বামী<br>মায়ের নাম: পিনাকী গোস্বামী<br>বাড়ির নং : নোত অপিপ্লকেবল<br>বয়স : 70 লিঙ্গ : মহিলা | UHI2615235       | ফটো উপলব্ধ | 69<br>নাম : কেশব গোস্বামী<br>পিতার নাম: ক্ষিতিশ চন্দ্র গোস্বামী<br>বাড়ির নং : n0056<br>বয়স : 47 লিঙ্গ : পুরুষ    | LZL2362499       | ফটো উপলব্ধ |
| 70<br>নাম : শিখা গোস্বামী<br>পিতার নাম: ক্ষিতিশচন্দ্র গোস্বামী<br>বাড়ির নং : n0056<br>বয়স : 60 লিঙ্গ : মহিলা          | WB/01/004/285120 | ফটো উপলব্ধ | 71<br>নাম : শান্তা রায় গোস্বামী<br>স্বামীর নাম: গোবিন্দ গোস্বামী<br>বাড়ির নং : n0077<br>বয়স : 52 লিঙ্গ : মহিলা    | UHI2838563       | ফটো উপলব্ধ | 72<br>নাম : বাবলী গোস্বামী<br>পিতার নাম: ক্ষিতিশচন্দ্র গোস্বামী<br>বাড়ির নং : n0056<br>বয়স : 54 লিঙ্গ : মহিলা    | WB/01/004/285053 | ফটো উপলব্ধ |
| 73<br>নাম : সমর গোস্বামী<br>পিতার নাম: ক্ষিতিশচন্দ্র গোস্বামী<br>বাড়ির নং : n0056<br>বয়স : 58 লিঙ্গ : পুরুষ           | WB/01/004/285550 | ফটো উপলব্ধ | 74<br>নাম : গোবিন্দ গোস্বামী<br>পিতার নাম: নির্মলচন্দ্র গোস্বামী<br>বাড়ির নং : n0077<br>বয়স : 63 লিঙ্গ : পুরুষ     | WB/01/004/285685 | ফটো উপলব্ধ | 75<br>নাম : সোমা (দেব) ঘোষ<br>স্বামীর নাম: মলয় কুমার ঘোষ<br>বাড়ির নং : n0165<br>বয়স : 50 লিঙ্গ : মহিলা          | WB/01/004/285583 | ফটো উপলব্ধ |
| 76<br>নাম : মলয় কুমার ঘোষ<br>পিতার নাম: প্রফুল্ল কুমার ঘোষ<br>বাড়ির নং : n0165<br>বয়স : 57 লিঙ্গ : পুরুষ             | UHI2074953       | ফটো উপলব্ধ | 77<br>নাম : মামনি নন্দী মোদক<br>স্বামীর নাম: রক্তিম মোদক<br>বাড়ির নং : n0165<br>বয়স : 39 লিঙ্গ : মহিলা             | DWP2317337       | ফটো উপলব্ধ | 78<br>নাম : অঞ্জলী ঘোষ<br>স্বামীর নাম: শংকর ঘোষ<br>বাড়ির নং : n0058<br>বয়স : 44 লিঙ্গ : মহিলা                    | LZL2098267       | ফটো উপলব্ধ |
| 79<br>নাম : গণেশচন্দ্র ঘোষ<br>পিতার নাম: মধুসূদন ঘোষ<br>বাড়ির নং : n0058<br>বয়স : 77 লিঙ্গ : পুরুষ                    | WB/01/004/285318 | ফটো উপলব্ধ | 80<br>নাম : উত্তম কুমার ঘোষ<br>পিতার নাম: বিনয় ভূষণ ঘোষ<br>বাড়ির নং : n0052<br>বয়স : 63 লিঙ্গ : পুরুষ             | UHI2905354       | ফটো উপলব্ধ | 81<br>নাম : মঞ্জুরানী ঘোষ<br>স্বামীর নাম: সুভাষ ঘোষ<br>বাড়ির নং : n0058<br>বয়স : 79 লিঙ্গ : মহিলা                | UHI3017589       | ফটো উপলব্ধ |
| 82<br>নাম : শংকর ঘোষ<br>পিতার নাম: প্রফুল্ল ঘোষ<br>বাড়ির নং : n0058<br>বয়স : 61 লিঙ্গ : পুরুষ                         | WB/01/004/285551 | ফটো উপলব্ধ | 83<br>নাম : সংগীতা ঘোষ<br>পিতার নাম: নেপাল ঘোষ<br>বাড়ির নং : এন000<br>বয়স : 22 লিঙ্গ : মহিলা                       | UHI2826188       | ফটো উপলব্ধ | 84<br>নাম : জ্যোৎস্না দাম (ঘোষ)<br>স্বামীর নাম: উত্তম ঘোষ<br>বাড়ির নং : n0052<br>বয়স : 57 লিঙ্গ : মহিলা          | UHI2920973       | ফটো উপলব্ধ |
| 85<br>নাম : সোমা ঘোষ<br>পিতার নাম: সুভাষ ঘোষ<br>বাড়ির নং : n0058<br>বয়স : 51 লিঙ্গ : মহিলা                            | WB/01/004/285034 | ফটো উপলব্ধ | 86<br>নাম : দীপক ঘোষ<br>পিতার নাম: গণেশ ঘোষ<br>বাড়ির নং : এনএইচএন<br>বয়স : 42 লিঙ্গ : পুরুষ                        | UHI2436905       | ফটো উপলব্ধ | 87<br>নাম : পুরবি ঘোষ<br>স্বামীর নাম: দীপক ঘোষ<br>বাড়ির নং : এনএইচএন<br>বয়স : 36 লিঙ্গ : মহিলা                   | UHI2436921       | ফটো উপলব্ধ |
| 88<br>নাম : অনামিকা ঘোষ<br>পিতার নাম: নেপাল ঘোষ<br>বাড়ির নং : এন000<br>বয়স : 24 লিঙ্গ : মহিলা                         | UHI2826105       | ফটো উপলব্ধ | 89<br>নাম : সায়নী ঘোষ<br>পিতার নাম: উত্তম কুমার ঘোষ<br>বাড়ির নং : এন0052<br>বয়স : 25 লিঙ্গ : মহিলা                | UHI2475168       | ফটো উপলব্ধ | 90<br>নাম : নেপাল ঘোষ<br>পিতার নাম: গণেশ ঘোষ<br>বাড়ির নং : এনএইচএন<br>বয়স : 49 লিঙ্গ : পুরুষ                     | UHI2436871       | ফটো উপলব্ধ |

|   |                                |   |                                |   |                                |
|---|--------------------------------|---|--------------------------------|---|--------------------------------|
| 91<br>নাম : রুমা ঘোষ<br>পিতার নাম: সুভাষ চন্দ্র ঘোষ<br>বাড়ির নং : n0058<br>বয়স : 46 লিঙ্গ : মহিলা                     | LZL1441872<br>ফটো উপলব্ধ       | 92<br>নাম : শিবাক্ষর ঘোষ<br>পিতার নাম: গনেশ চন্দ্র ঘোষ<br>বাড়ির নং : n0058<br>বয়স : 41 লিঙ্গ : পুরুষ                | LZL2362556<br>ফটো উপলব্ধ       | 93<br>নাম : পূর্ণীমা ঘোষ<br>স্বামীর নাম: গনেশ চন্দ্র ঘোষ<br>বাড়ির নং : n0058<br>বয়স : 65 লিঙ্গ : মহিলা              | UHI2899672<br>ফটো উপলব্ধ       |
| 94<br>নাম : শিল্পা গোপ<br>পিতার নাম: সুনীল গোপ<br>বাড়ির নং : n0058<br>বয়স : 31 লিঙ্গ : মহিলা                          | RIY1670298<br>ফটো উপলব্ধ       | 95<br>নাম : স্বপ্নানীল ঘোষ<br>পিতার নাম: শঙ্কর ঘোষ<br>বাড়ির নং : এনএইচএন<br>বয়স : 25 লিঙ্গ : পুরুষ                  | UHI2469450<br>ফটো উপলব্ধ       | 96<br>নাম : রাসমনি ঘোষ<br>স্বামীর নাম: নেপাল ঘোষ<br>বাড়ির নং : এনএইচএন<br>বয়স : 41 লিঙ্গ : মহিলা                    | UHI2436897<br>ফটো উপলব্ধ       |
| 97<br>নাম : শুক্লা ঘোষ (সুত্রধর)<br>স্বামীর নাম: চন্দন সুত্রধর<br>বাড়ির নং : n0102<br>বয়স : 52 লিঙ্গ : মহিলা          | LZL2362689<br>ফটো উপলব্ধ       | 98<br>নাম : জ্যোতির্ময় সুত্রধর<br>মায়ের নাম: শুক্লা সুত্রধর<br>বাড়ির নং : ফার্স্ট ফ্লোর<br>বয়স : 28 লিঙ্গ : পুরুষ | UHI2352946<br>ফটো উপলব্ধ       | 99<br>নাম : সুখেন দাস<br>পিতার নাম: সমীরণ চন্দ্র দাস<br>বাড়ির নং : পাট নং -249<br>বয়স : 42 লিঙ্গ : পুরুষ            | LZL2414464<br>ফটো উপলব্ধ       |
| 100<br>নাম : অন্তরা মোদক<br>পিতার নাম: প্রতাপ মোদক<br>বাড়ির নং : -<br>বয়স : 21 লিঙ্গ : মহিলা                          | UHI2876423<br>ফটো উপলব্ধ       | 101<br>নাম : মজিদা বিবি<br>স্বামীর নাম: বাবুল মিয়া<br>বাড়ির নং : n0285<br>বয়স : 50 লিঙ্গ : মহিলা                   | WB/01/004/612267<br>ফটো উপলব্ধ | 102<br>নাম : দীপালী চক্রবর্তী<br>স্বামীর নাম: স্বপন চক্রবর্তী<br>বাড়ির নং : এন0285<br>বয়স : 61 লিঙ্গ : মহিলা        | DMY2497469<br>ফটো উপলব্ধ       |
| 103<br>নাম : সন্দীপ চক্রবর্তী<br>পিতার নাম: স্বপন চক্রবর্তী<br>বাড়ির নং : এন0287<br>বয়স : 39 লিঙ্গ : পুরুষ            | GBM2603223<br>ফটো উপলব্ধ       | 104<br>নাম : মৌলি চক্রবর্তী<br>পিতার নাম: বাবুল চক্রবর্তী<br>বাড়ির নং : N000<br>বয়স : 24 লিঙ্গ : মহিলা              | UHI2645521<br>ফটো উপলব্ধ       | 105<br>নাম : মৌসুমী দত্ত<br>স্বামীর নাম: গণেশ দত্ত<br>বাড়ির নং : n0072<br>বয়স : 31 লিঙ্গ : মহিলা                    | UHI1948058<br>ফটো উপলব্ধ       |
| 106<br>নাম : মুক্তি চক্রবর্তী<br>স্বামীর নাম: বিশ্বজিৎ চক্রবর্তী<br>বাড়ির নং : n0096<br>বয়স : 59 লিঙ্গ : মহিলা        | WB/01/004/291331<br>ফটো উপলব্ধ | 107<br>নাম : বিশ্বজিৎ চক্রবর্তী<br>পিতার নাম: জ্যোতির্ময় চক্রবর্তী<br>বাড়ির নং : n0096<br>বয়স : 70 লিঙ্গ : পুরুষ   | WB/01/004/291230<br>ফটো উপলব্ধ | 108<br>নাম : গৌরী চক্রবর্তী<br>স্বামীর নাম: বিজয় কুমার চক্রবর্তী<br>বাড়ির নং : n0072<br>বয়স : 73 লিঙ্গ : মহিলা     | WB/01/004/651019<br>ফটো উপলব্ধ |
| 109<br>নাম : দেবশ্রী চক্রবর্তী<br>স্বামীর নাম: জয়ন্ত চক্রবর্তী<br>বাড়ির নং : n0072<br>বয়স : 40 লিঙ্গ : মহিলা         | UHI2074904<br>ফটো উপলব্ধ       | 110<br>নাম : মিনা চক্রবর্তী<br>স্বামীর নাম: নিখীল চক্রবর্তী<br>বাড়ির নং : n0151<br>বয়স : 66 লিঙ্গ : মহিলা           | WB/01/004/345243<br>ফটো উপলব্ধ | 111<br>নাম : পারমিতা চক্রবর্তী<br>পিতার নাম: নিখীল চক্রবর্তী<br>বাড়ির নং : n0152<br>বয়স : 40 লিঙ্গ : মহিলা          | LZL2387769<br>ফটো উপলব্ধ       |
| 112<br>নাম : বীথিকা চক্রবর্তী<br>স্বামীর নাম: বিপুল নন্দন চক্রবর্তী<br>বাড়ির নং : n0072<br>বয়স : 69 লিঙ্গ : মহিলা     | UHI3067683<br>ফটো উপলব্ধ       | 113<br>নাম : শুভ্রা চক্রবর্তী<br>স্বামীর নাম: বিকাশনন্দন চক্রবর্তী<br>বাড়ির নং : n0072<br>বয়স : 77 লিঙ্গ : মহিলা    | WB/01/004/285637<br>ফটো উপলব্ধ | 114<br>নাম : তাপসনন্দন চক্রবর্তী<br>পিতার নাম: কেশবনন্দন চক্রবর্তী<br>বাড়ির নং : n0072<br>বয়স : 65 লিঙ্গ : পুরুষ    | WB/01/004/285270<br>ফটো উপলব্ধ |
| 115<br>নাম : জ্ঞানদা নন্দন চক্রবর্তী<br>পিতার নাম: কেশব নন্দন চক্রবর্তী<br>বাড়ির নং : n0072<br>বয়স : 77 লিঙ্গ : পুরুষ | WB/01/004/285004<br>ফটো উপলব্ধ | 116<br>নাম : অনন্যা চক্রবর্তী<br>পিতার নাম: অমলেন্দু চক্রবর্তী<br>বাড়ির নং : N000<br>বয়স : 26 লিঙ্গ : মহিলা         | IKL2149920<br>ফটো উপলব্ধ       | 117<br>নাম : জয়া চক্রবর্তী<br>স্বামীর নাম: অমলেন্দু চক্রবর্তী<br>বাড়ির নং : N0000<br>বয়স : 55 লিঙ্গ : মহিলা        | CQJ2704963<br>ফটো উপলব্ধ       |
| 118<br>নাম : জয়ন্ত চক্রবর্তী<br>পিতার নাম: বিজয় কুমার চক্রবর্তী<br>বাড়ির নং : n0072<br>বয়স : 41 লিঙ্গ : পুরুষ       | LZL2260156<br>ফটো উপলব্ধ       | 119<br>নাম : অমলেন্দু চক্রবর্তী<br>পিতার নাম: অবনীনাথ চক্রবর্তী<br>বাড়ির নং : N0000<br>বয়স : 62 লিঙ্গ : পুরুষ       | UHI2645927<br>ফটো উপলব্ধ       | 120<br>নাম : মানস নন্দন চক্রবর্তী<br>পিতার নাম: বিকাশ নন্দন চক্রবর্তী<br>বাড়ির নং : n0072<br>বয়স : 57 লিঙ্গ : পুরুষ | UHI3020062<br>ফটো উপলব্ধ       |

|  |                                |  |                                |   |                                |
|--|--------------------------------|--|--------------------------------|---|--------------------------------|
| 121<br>নাম : মানসী চক্রবর্তী<br>স্বামীর নাম: প্রদীপ কুমার চক্রবর্তী<br>বাড়ির নং : n0088<br>বয়স : 80 লিঙ্গ : মহিলা                | LZL1425990<br>ফটো উপলব্ধ       | 122<br>নাম : অনুরাধা চক্রবর্তী<br>স্বামীর নাম: জ্ঞানদা নন্দন চক্রবর্তী<br>বাড়ির নং : n0072<br>বয়স : 70 লিঙ্গ : মহিলা | WB/01/004/285523<br>ফটো উপলব্ধ | 123<br>নাম : বিপুল নন্দন চক্রবর্তী<br>পিতার নাম: কেশব নন্দন চক্রবর্তী<br>বাড়ির নং : n0072<br>বয়স : 71 লিঙ্গ : পুরুষ   | UHI3067675<br>ফটো উপলব্ধ       |
| 124<br>নাম : বিজয় কুমার চক্রবর্তী<br>পিতার নাম: যোগেন্দ্র চন্দ্র চক্রবর্তী<br>বাড়ির নং : n0072<br>বয়স : 81 লিঙ্গ : পুরুষ        | WB/01/004/651036<br>ফটো উপলব্ধ | 125<br>নাম : মৌসুমী দত্ত<br>পিতার নাম: মলয় দত্ত<br>বাড়ির নং : এন0072<br>বয়স : 24 লিঙ্গ : মহিলা                      | UHI2741528<br>ফটো উপলব্ধ       | 126<br>নাম : মনীষা দত্ত<br>পিতার নাম: মলয় দত্ত<br>বাড়ির নং : n0072<br>বয়স : 29 লিঙ্গ : মহিলা                         | UHI2074912<br>ফটো উপলব্ধ       |
| 127<br>নাম : গনেশ দত্ত<br>পিতার নাম: মনোরঞ্জন দত্ত<br>বাড়ির নং : n0072<br>বয়স : 51 লিঙ্গ : পুরুষ                                 | UHI1053669<br>ফটো উপলব্ধ       | 128<br>নাম : চৈতালী চক্রবর্তী<br>স্বামীর নাম: মানসনন্দন চক্রবর্তী<br>বাড়ির নং : n0072<br>বয়স : 48 লিঙ্গ : মহিলা      | UHI1337799<br>ফটো উপলব্ধ       | 129<br>নাম : মিনু দত্ত<br>স্বামীর নাম: মলয় দত্ত<br>বাড়ির নং : n0072<br>বয়স : 50 লিঙ্গ : মহিলা                        | LZL2768521<br>ফটো উপলব্ধ       |
| 130<br>নাম : প্রিয়ব্রত চক্রবর্তী<br>পিতার নাম: বিপুল নন্দন চক্রবর্তী<br>বাড়ির নং : n0072<br>বয়স : 40 লিঙ্গ : পুরুষ              | LZL2362721<br>ফটো উপলব্ধ       | 131<br>নাম : অয়ন চক্রবর্তী<br>পিতার নাম: অসিত কুমার চক্রবর্তী<br>বাড়ির নং : N000<br>বয়স : 52 লিঙ্গ : পুরুষ          | GTM1141035<br>ফটো উপলব্ধ       | 132<br>নাম : শক্তি নাথ চক্রবর্তী<br>পিতার নাম: বাসব নাথ চক্রবর্তী<br>বাড়ির নং : n0094<br>বয়স : 48 লিঙ্গ : পুরুষ       | LZL2098382<br>ফটো উপলব্ধ       |
| 133<br>নাম : কম্পনা চক্রবর্তী<br>স্বামীর নাম: অসিত কুমার চক্রবর্তী<br>বাড়ির নং : N0000<br>বয়স : 72 লিঙ্গ : মহিলা                 | UHI2645869<br>ফটো উপলব্ধ       | 134<br>নাম : কৌস্তভানন্দ চক্রবর্তী<br>পিতার নাম: মানবানন্দ চক্রবর্তী<br>বাড়ির নং : নং062<br>বয়স : 22 লিঙ্গ : পুরুষ   | UHI2791960<br>ফটো উপলব্ধ       | 135<br>নাম : সোমা চক্রবর্তী<br>স্বামীর নাম: সুহাষরঞ্জন চক্রবর্তী<br>বাড়ির নং : n0082<br>বয়স : 42 লিঙ্গ : মহিলা        | UHI1947993<br>ফটো উপলব্ধ       |
| 136<br>নাম : তনয় চক্রবর্তী চক্রবর্তী<br>পিতার নাম: তপন কুমার চক্রবর্তী চক্রবর্তী<br>বাড়ির নং : এন0122<br>বয়স : 22 লিঙ্গ : পুরুষ | UHI2906907<br>ফটো উপলব্ধ       | 137<br>নাম : শান্তা চক্রবর্তী<br>পিতার নাম: নির্মলানন্দ চক্রবর্তী<br>বাড়ির নং : n0062<br>বয়স : 60 লিঙ্গ : মহিলা      | WB/01/004/285464<br>ফটো উপলব্ধ | 138<br>নাম : তপনেন্দ্রনাথ চক্রবর্তী<br>পিতার নাম: মনীন্দ্রনাথ চক্রবর্তী<br>বাড়ির নং : n0086<br>বয়স : 61 লিঙ্গ : পুরুষ | UHI2513224<br>ফটো উপলব্ধ       |
| 139<br>নাম : অনন্যা চক্রবর্তী<br>পিতার নাম: অশোক কুমার চক্রবর্তী<br>বাড়ির নং : n0084<br>বয়স : 31 লিঙ্গ : মহিলা                   | UHI1816677<br>ফটো উপলব্ধ       | 140<br>নাম : মদন রায়<br>পিতার নাম: নেপাল রায়<br>বাড়ির নং : n0063<br>বয়স : 68 লিঙ্গ : পুরুষ                         | LZL2567527<br>ফটো উপলব্ধ       | 141<br>নাম : রামী চক্রবর্তী<br>পিতার নাম: অমিয়েন্দ্র নাথ চক্রবর্তী<br>বাড়ির নং : n0063<br>বয়স : 37 লিঙ্গ : মহিলা     | LZL2825925<br>ফটো উপলব্ধ       |
| 142<br>নাম : জানকীনাথ চক্রবর্তী<br>পিতার নাম: ধৃতিনাথ চক্রবর্তী<br>বাড়ির নং : n0090<br>বয়স : 55 লিঙ্গ : পুরুষ                    | WB/01/004/285400<br>ফটো উপলব্ধ | 143<br>নাম : কিরীটি চক্রবর্তী<br>পিতার নাম: হরনাথ চক্রবর্তী<br>বাড়ির নং : n0091<br>বয়স : 55 লিঙ্গ : পুরুষ            | UHI2921096<br>ফটো উপলব্ধ       | 144<br>নাম : শুভ্রা চক্রবর্তী<br>স্বামীর নাম: অয়ন চক্রবর্তী<br>বাড়ির নং : N0000<br>বয়স : 54 লিঙ্গ : মহিলা            | XFB1307792<br>ফটো উপলব্ধ       |
| 145<br>নাম : তারা চক্রবর্তী<br>স্বামীর নাম: অমিয়েন্দ্র নাথ চক্রবর্তী<br>বাড়ির নং : n0063<br>বয়স : 60 লিঙ্গ : মহিলা              | WB/01/004/285177<br>ফটো উপলব্ধ | 146<br>নাম : দিলীপ রায়<br>পিতার নাম: নেপালচন্দ্র রায়<br>বাড়ির নং : n0063<br>বয়স : 59 লিঙ্গ : পুরুষ                 | WB/01/004/285104<br>ফটো উপলব্ধ | 147<br>নাম : উৎপল কুমার চক্রবর্তী<br>পিতার নাম: কালী কুমার চক্রবর্তী<br>বাড়ির নং : n0084<br>বয়স : 55 লিঙ্গ : পুরুষ    | UHI3006657<br>ফটো উপলব্ধ       |
| 148<br>নাম : অঞ্জননাথ চক্রবর্তী<br>পিতার নাম: হরনাথ চক্রবর্তী<br>বাড়ির নং : n0091<br>বয়স : 66 লিঙ্গ : পুরুষ                      | WB/01/004/285581<br>ফটো উপলব্ধ | 149<br>নাম : শশাঙ্ক চক্রবর্তী<br>পিতার নাম: হরনাথ চক্রবর্তী<br>বাড়ির নং : n0091<br>বয়স : 61 লিঙ্গ : পুরুষ            | WB/01/004/285242<br>ফটো উপলব্ধ | 150<br>নাম : প্রনতি চক্রবর্তী<br>স্বামীর নাম: সুভাষ চক্রবর্তী<br>বাড়ির নং : n0054<br>বয়স : 69 লিঙ্গ : মহিলা           | WB/01/004/285573<br>ফটো উপলব্ধ |

|  |                  |  |                  |   |                  |
|--|------------------|--|------------------|---|------------------|
| 151<br>নাম : রানু চন্দ<br>স্বামীর নাম: কামাক্ষা চন্দ<br>বাড়ির নং : n0054<br>বয়স : 61 লিঙ্গ : মহিলা                     | WB/01/004/285009 | 152<br>নাম : নিধিনাথ চক্রবর্তী<br>পিতার নাম: হরনাথ চক্রবর্তী<br>বাড়ির নং : n0091<br>বয়স : 69 লিঙ্গ : পুরুষ               | UHI2911089       | 153<br>নাম : অমিয়েন্দ্রনাথ চক্রবর্তী<br>পিতার নাম: মনীন্দ্রনাথ চক্রবর্তী<br>বাড়ির নং : n0063<br>বয়স : 69 লিঙ্গ : পুরুষ | WB/01/004/285170 |
| 154<br>নাম : সোমা চক্রবর্তী<br>স্বামীর নাম: অশোক কুমার চক্রবর্তী<br>বাড়ির নং : n0084<br>বয়স : 60 লিঙ্গ : মহিলা         | WB/01/004/285159 | 155<br>নাম : কৃষ্ণা চক্রবর্তী<br>স্বামীর নাম: অমল নাথ চক্রবর্তী<br>বাড়ির নং : n0091<br>বয়স : 65 লিঙ্গ : মহিলা            | WB/01/004/285438 | 156<br>নাম : মীরা চক্রবর্তী<br>স্বামীর নাম: নিশীথ নাথ চক্রবর্তী<br>বাড়ির নং : n0108<br>বয়স : 55 লিঙ্গ : মহিলা           | UHI2932655       |
| 157<br>নাম : চন্দ্রিমা চক্রবর্তী<br>পিতার নাম: নিশীথ নাথ চক্রবর্তী<br>বাড়ির নং : n0108<br>বয়স : 30 লিঙ্গ : মহিলা       | UHI1947852       | 158<br>নাম : অনিমা চক্রবর্তী<br>স্বামীর নাম: সাধন চক্রবর্তী<br>বাড়ির নং : n0122<br>বয়স : 57 লিঙ্গ : মহিলা                | WB/01/004/300680 | 159<br>নাম : পারমিতা চক্রবর্তী<br>স্বামীর নাম: তপন কুমার চক্রবর্তী<br>বাড়ির নং : n0122<br>বয়স : 48 লিঙ্গ : মহিলা        | UHI1974815       |
| 160<br>নাম : প্রতিমা চক্রবর্তী<br>স্বামীর নাম: ধৃতিনাথ চক্রবর্তী<br>বাড়ির নং : n0090<br>বয়স : 81 লিঙ্গ : মহিলা         | WB/01/004/285394 | # 161<br>নাম : অশোক কুমার চক্রবর্তী<br>পিতার নাম: কালীকুমার চক্রবর্তী<br>বাড়ির নং : n0084<br>বয়স : 60 লিঙ্গ : পুরুষ      | UHI3101425       | 162<br>নাম : তনুশ্রী চক্রবর্তী<br>স্বামীর নাম: তপনেন্দ্র নাথ চক্রবর্তী<br>বাড়ির নং : n0086<br>বয়স : 47 লিঙ্গ : মহিলা    | LZL2098432       |
| 163<br>নাম : শর্মিষ্ঠা চক্রবর্তী<br>পিতার নাম: অমিয়েন্দ্র নাথ চক্রবর্তী<br>বাড়ির নং : n0063<br>বয়স : 33 লিঙ্গ : মহিলা | UHI1679307       | 164<br>নাম : তপন কুমার চক্রবর্তী<br>পিতার নাম: সাধন কুমার চক্রবর্তী<br>বাড়ির নং : n0122<br>বয়স : 54 লিঙ্গ : পুরুষ        | UHI1816685       | 165<br>নাম : মলি চক্রবর্তী (মজুমদার)<br>স্বামীর নাম: জানকী নাথ চক্রবর্তী<br>বাড়ির নং : n0090<br>বয়স : 57 লিঙ্গ : মহিলা  | LZL2684991       |
| 166<br>নাম : ত্রিপর্না চক্রবর্তী<br>পিতার নাম: অমল নাথ চক্রবর্তী<br>বাড়ির নং : n0091<br>বয়স : 34 লিঙ্গ : মহিলা         | UHI1589761       | 167<br>নাম : মৈনাক চক্রবর্তী<br>পিতার নাম: অমল নাথ চক্রবর্তী<br>বাড়ির নং : n0091<br>বয়স : 39 লিঙ্গ : পুরুষ               | LZL2566883       | 168<br>নাম : আন্বা চক্রবর্তী<br>স্বামীর নাম: নিধিনাথ চক্রবর্তী<br>বাড়ির নং : n0091<br>বয়স : 62 লিঙ্গ : মহিলা            | UHI2911071       |
| 169<br>নাম : নিশিথনাথ চক্রবর্তী<br>পিতার নাম: মহীনাথ চক্রবর্তী<br>বাড়ির নং : n0108<br>বয়স : 65 লিঙ্গ : পুরুষ           | UHI2932648       | 170<br>নাম : সুকল্যান চক্রবর্তী<br>পিতার নাম: সুভাষ চক্রবর্তী<br>বাড়ির নং : n0054<br>বয়স : 38 লিঙ্গ : পুরুষ              | LZL2769024       | 171<br>নাম : পিয়ালী চক্রবর্তী<br>পিতার নাম: সুভাষ চক্রবর্তী<br>বাড়ির নং : n0054<br>বয়স : 41 লিঙ্গ : মহিলা              | LZL2684611       |
| 172<br>নাম : বিশ্বজিৎ রায়<br>পিতার নাম: মদন রায়<br>বাড়ির নং : n0063<br>বয়স : 31 লিঙ্গ : পুরুষ                        | UHI1816701       | 173<br>নাম : কার্তিক রায়<br>পিতার নাম: মদন রায়<br>বাড়ির নং : n0063<br>বয়স : 43 লিঙ্গ : পুরুষ                           | UHI1816693       | 174<br>নাম : লিনা চক্রবর্তী<br>স্বামীর নাম: মনোবানন্দ চক্রবর্তী<br>বাড়ির নং : N0062<br>বয়স : 53 লিঙ্গ : মহিলা           | UHI2645471       |
| 175<br>নাম : দেবরাজ চক্রবর্তী<br>পিতার নাম: নিশীথ নাথ চক্রবর্তী<br>বাড়ির নং : n0108<br>বয়স : 27 লিঙ্গ : পুরুষ          | UHI2353001       | 176<br>নাম : শ্রেয়সী চক্রবর্তী<br>পিতার নাম: অমিয়েন্দ্র নাথ চক্রবর্তী<br>বাড়ির নং : n0063<br>বয়স : 26 লিঙ্গ : মহিলা    | UHI2383768       | 177<br>নাম : বিপ্লব দাস<br>পিতার নাম: অমল দাস<br>বাড়ির নং : S/O AMAL DAS<br>বয়স : 32 লিঙ্গ : পুরুষ                      | UHI1811314       |
| 178<br>নাম : দিপালী চক্রবর্তী<br>স্বামীর নাম: সমীরেন্দ্র নাথ চক্রবর্তী<br>বাড়ির নং : n0063<br>বয়স : 66 লিঙ্গ : মহিলা   | WB/01/004/285200 | 179<br>নাম : শুভেন্দ্রনাথ চক্রবর্তী<br>পিতার নাম: সমীরেন্দ্র নাথ চক্রবর্তী<br>বাড়ির নং : n0063<br>বয়স : 42 লিঙ্গ : পুরুষ | LZL2362713       | 180<br>নাম : ইন্দ্রনীল চক্রবর্তী<br>পিতার নাম: অশোক কুমার চক্রবর্তী<br>বাড়ির নং : n0084<br>বয়স : 27 লিঙ্গ : পুরুষ       | UHI2383727       |

|   |                          |   |                                 |   |                                |
|---|--------------------------|---|---------------------------------|---|--------------------------------|
| 181<br>নাম : রুপশ্রী চক্রবর্তী<br>স্বামীর নাম: শক্তিনাথ চক্রবর্তী<br>বাড়ির নং : n0094<br>বয়স : 37 লিঙ্গ : মহিলা     | UHI1947811<br>ফটো উপলব্ধ | 182<br>নাম : মানবানন্দ চক্রবর্তী<br>পিতার নাম: নির্মলানন্দ চক্রবর্তী<br>বাড়ির নং : n0062<br>বয়স : 63 লিঙ্গ : পুরুষ  | UHI2911428<br>ফটো উপলব্ধ        | 183<br>নাম : ভূপেশা নন্দ চক্রবর্তী<br>পিতার নাম: নির্মলা নন্দ চক্রবর্তী<br>বাড়ির নং : n0062<br>বয়স : 68 লিঙ্গ : পুরুষ | UHI2554889<br>ফটো উপলব্ধ       |
| 184<br>নাম : ইন্দ্রানী চক্রবর্তী<br>স্বামীর নাম: ভূপেশানন্দ চক্রবর্তী<br>বাড়ির নং : n0062<br>বয়স : 59 লিঙ্গ : মহিলা | UHI1816636<br>ফটো উপলব্ধ | 185<br>নাম : পৌলমী চক্রবর্তী<br>পিতার নাম: ভূপেশা নন্দ চক্রবর্তী<br>বাড়ির নং : n0062<br>বয়স : 21 লিঙ্গ : মহিলা      | UHI3007887<br>ফটো উপলব্ধ        | 186<br>নাম : সুহাস রঞ্জন চক্রবর্তী<br>পিতার নাম: সাধন কুমার চক্রবর্তী<br>বাড়ির নং : n0082<br>বয়স : 49 লিঙ্গ : পুরুষ   | LZL2098440<br>ফটো উপলব্ধ       |
| 187<br>নাম : শান্তি রায়<br>স্বামীর নাম: কার্তিক রায়<br>বাড়ির নং : n0063<br>বয়স : 41 লিঙ্গ : মহিলা                 | UHI2183176<br>ফটো উপলব্ধ | 188<br>নাম : রাখী মন্ডল<br>পিতার নাম: কানাই বর্মন<br>বাড়ির নং : এন0000<br>বয়স : 25 লিঙ্গ : মহিলা                    | UHI2934362<br>ফটো উপলব্ধ        | 189<br>নাম : মমতা চক্রবর্তী<br>স্বামীর নাম: বাসবনাথ চক্রবর্তী<br>বাড়ির নং : n0094<br>বয়স : 64 লিঙ্গ : মহিলা           | WB/01/004/285437<br>ফটো উপলব্ধ |
| 190<br>নাম : সাধন কুমার চক্রবর্তী<br>পিতার নাম: তারকেশ্বর চক্রবর্তী<br>বাড়ির নং : n0022<br>বয়স : 82 লিঙ্গ : পুরুষ   | UHI1483643<br>ফটো উপলব্ধ | 191<br>নাম : তিথিশ্রী চক্রবর্তী<br>পিতার নাম: তপনেন্দ্র নাথ চক্রবর্তী<br>বাড়ির নং : n0086<br>বয়স : 24 লিঙ্গ : মহিলা | UHI2645182<br>ফটো উপলব্ধ        | 192<br>নাম : মৃদু নাথ চক্রবর্তী<br>পিতার নাম: জানকী নাথ চক্রবর্তী<br>বাড়ির নং : N0090<br>বয়স : 24 লিঙ্গ : পুরুষ       | UHI2645299<br>ফটো উপলব্ধ       |
| 193<br>নাম : ইন্দ্রজিৎ রায়<br>পিতার নাম: বিষ্ণু চরন রায়<br>বাড়ির নং : n0053<br>বয়স : 45 লিঙ্গ : পুরুষ             | LZL2567873<br>ফটো উপলব্ধ | 194<br>নাম : কৌশিক চন্দ<br>পিতার নাম: কামাক্ষ্যা চন্দ<br>বাড়ির নং : n0053<br>বয়স : 46 লিঙ্গ : পুরুষ                 | LZL2098465<br>ফটো উপলব্ধ        | 195<br>নাম : পূর্ণিমা চন্দ (সেন)<br>স্বামীর নাম: কৌশিক চন্দ<br>বাড়ির নং : n0053<br>বয়স : 39 লিঙ্গ : মহিলা             | UHI1837889<br>ফটো উপলব্ধ       |
| 196<br>নাম : রুস্পা রায় (চন্দ)<br>স্বামীর নাম: ইন্দ্রজিৎ রায়<br>বাড়ির নং : 162<br>বয়স : 40 লিঙ্গ : মহিলা          | LZL2567501<br>ফটো উপলব্ধ | 197<br>নাম : শিখা চ্যাটার্জী<br>স্বামীর নাম: পিযুষ কান্তি চ্যাটার্জী<br>বাড়ির নং : n0147<br>বয়স : 68 লিঙ্গ : মহিলা  | UHI1053958<br>ফটো উপলব্ধ        | 198<br>নাম : পিযুষ কান্তি চ্যাটার্জী<br>পিতার নাম: জগন্নাথ চ্যাটার্জী<br>বাড়ির নং : n0123<br>বয়স : 81 লিঙ্গ : পুরুষ   | UHI1053941<br>ফটো উপলব্ধ       |
| 199<br>নাম : অনামিকা চ্যাটার্জী<br>পিতার নাম: পিযুষ কান্তি চ্যাটার্জী<br>বাড়ির নং : n0123<br>বয়স : 46 লিঙ্গ : মহিলা | UHI1947837<br>ফটো উপলব্ধ | 200<br>নাম : চিন্তা জসওয়ারা<br>স্বামীর নাম: শ্রীরাম জসওয়ারা<br>বাড়ির নং : n0280<br>বয়স : 57 লিঙ্গ : মহিলা         | WB/01/004/588195<br>ফটো উপলব্ধ  | 201<br>নাম : শ্রীরাম জসওয়ারা<br>পিতার নাম: রামলাল জসওয়ারা<br>বাড়ির নং : n0282<br>বয়স : 61 লিঙ্গ : পুরুষ             | WB/01/004/588197<br>ফটো উপলব্ধ |
| 202<br>নাম : মমতা তালুকদার<br>স্বামীর নাম: জীবন চন্দ্র তালুকদার<br>বাড়ির নং : n0128<br>বয়স : 79 লিঙ্গ : মহিলা       | LZL2685048<br>ফটো উপলব্ধ | Q 203<br>নাম : রঞ্জিত কুমার তেওয়ারী<br>মায়ের নাম: প্রানসুন্দরী তেওয়ারী<br>বাড়ির নং :<br>বয়স : 42 লিঙ্গ : পুরুষ   | WB/01/004/5754779<br>ফটো উপলব্ধ | 204<br>নাম : সীমা তেওয়ারী<br>স্বামীর নাম: রঞ্জিত কুমার তেওয়ারী<br>বাড়ির নং : n0118<br>বয়স : 40 লিঙ্গ : মহিলা        | UHI1337757<br>ফটো উপলব্ধ       |
| 205<br>নাম : সঞ্জীত কুমার তিওয়ারি<br>পিতার নাম: লেট গৌতম তিওয়ারি<br>বাড়ির নং : n0114<br>বয়স : 48 লিঙ্গ : পুরুষ    | LZL2768935<br>ফটো উপলব্ধ | 206<br>নাম : প্রানসুন্দরী তেওয়ারী<br>স্বামীর নাম: গৌতম তেওয়ারী<br>বাড়ির নং : n0114<br>বয়স : 66 লিঙ্গ : মহিলা      | UHI2851707<br>ফটো উপলব্ধ        | 207<br>নাম : রেখা তেওয়ারী<br>স্বামীর নাম: সঞ্জীত কুমার তিওয়ারি<br>বাড়ির নং : n0206<br>বয়স : 45 লিঙ্গ : মহিলা        | UHI1589753<br>ফটো উপলব্ধ       |
| 208<br>নাম : হারাধন ধর<br>পিতার নাম: দিলীপকুমার ধর<br>বাড়ির নং : বুরিরপাট<br>বয়স : 49 লিঙ্গ : পুরুষ                 | UHI2851152<br>ফটো উপলব্ধ | 209<br>নাম : মৌসুমী দত্ত<br>স্বামীর নাম: খোকন বসাক<br>বাড়ির নং : এন000<br>বয়স : 47 লিঙ্গ : মহিলা                    | UHI2499549<br>ফটো উপলব্ধ        | 210<br>নাম : সুশান্ত দত্ত<br>পিতার নাম: সুনীল চন্দ্র দত্ত<br>বাড়ির নং : n0203<br>বয়স : 49 লিঙ্গ : পুরুষ               | UHI1816867<br>ফটো উপলব্ধ       |

|     |                  |  |            |     |                  |   |            |     |                  |   |            |
|-----|------------------|--|------------|-----|------------------|---|------------|-----|------------------|---|------------|
| 211 | UHI2352987       | নাম : প্রসেনজিৎ রায়<br>পিতার নাম: কেটু রায়<br>বাড়ির নং : n0037<br>বয়স : 27 লিঙ্গ : পুরুষ             | ফটো উপলব্ধ | 212 | WB/01/012/333017 | নাম : সুনীল চন্দ্র দত্ত<br>পিতার নাম: সূর্য্য কুমার দত্ত<br>বাড়ির নং : n0196<br>বয়স : 76 লিঙ্গ : পুরুষ    | ফটো উপলব্ধ | 213 | UHI2478279       | নাম : দেবজিৎ দত্ত<br>পিতার নাম: দেবাশিষ দত্ত<br>বাড়ির নং : এন0037<br>বয়স : 25 লিঙ্গ : পুরুষ           | ফটো উপলব্ধ |
| 214 | UHI2645240       | নাম : দিশারী দত্ত<br>পিতার নাম: দীপক দত্ত<br>বাড়ির নং : N0064<br>বয়স : 24 লিঙ্গ : মহিলা                | ফটো উপলব্ধ | 215 | UHI2741502       | নাম : সঞ্জীব রায়<br>পিতার নাম: কেটু রায়<br>বাড়ির নং : এন0037<br>বয়স : 24 লিঙ্গ : পুরুষ                  | ফটো উপলব্ধ | 216 | WB/01/004/285363 | নাম : দীপক দত্ত<br>পিতার নাম: প্রাণধন দত্ত<br>বাড়ির নং : n0064<br>বয়স : 69 লিঙ্গ : পুরুষ              | ফটো উপলব্ধ |
| 217 | WB/01/004/282871 | নাম : অদিতি দত্ত<br>স্বামীর নাম: দেব প্রসাদ দত্ত<br>বাড়ির নং : n0100<br>বয়স : 51 লিঙ্গ : মহিলা         | ফটো উপলব্ধ | 218 | UHI2921047       | নাম : উৎপল নারায়ণ দত্ত<br>পিতার নাম: চিত্তরঞ্জন দত্ত<br>বাড়ির নং : n0153<br>বয়স : 75 লিঙ্গ : পুরুষ       | ফটো উপলব্ধ | 219 | LZL2768919       | নাম : দেবব্রত দত্ত<br>পিতার নাম: উদয় দত্ত<br>বাড়ির নং : n0037<br>বয়স : 41 লিঙ্গ : পুরুষ              | ফটো উপলব্ধ |
| 220 | UHI1947845       | নাম : দেবদুত দত্ত<br>পিতার নাম: উদয় দত্ত<br>বাড়ির নং : n0037<br>বয়স : 41 লিঙ্গ : পুরুষ                | ফটো উপলব্ধ | 221 | UHI2908721       | নাম : জয়শ্রী পাল দত্ত<br>স্বামীর নাম: দেবাশিষ দত্ত<br>বাড়ির নং : n0037<br>বয়স : 55 লিঙ্গ : মহিলা         | ফটো উপলব্ধ | 222 | UHI2371425       | নাম : দেবাদিতা দত্ত<br>পিতার নাম: দেবপ্রসাদ দত্ত<br>বাড়ির নং : n0100<br>বয়স : 27 লিঙ্গ : পুরুষ        | ফটো উপলব্ধ |
| 223 | WB/01/004/510757 | নাম : সুচরিতা দত্ত<br>স্বামীর নাম: দীপক দত্ত<br>বাড়ির নং : n0064<br>বয়স : 52 লিঙ্গ : মহিলা             | ফটো উপলব্ধ | 224 | LZL2021285       | নাম : রক্তিম মোদক<br>পিতার নাম: রবীন্দ্র নাথ মোদক<br>বাড়ির নং : n0064<br>বয়স : 44 লিঙ্গ : পুরুষ           | ফটো উপলব্ধ | 225 | UHI2580637       | নাম : দেবপ্রসাদ দত্ত<br>পিতার নাম: সত্যগোপাল দত্ত<br>বাড়ির নং : n0100<br>বয়স : 60 লিঙ্গ : পুরুষ       | ফটো উপলব্ধ |
| 226 | LZL2566925       | নাম : সন্দীপ রঞ্জন দত্ত<br>পিতার নাম: উৎপল নারায়ণ দত্ত<br>বাড়ির নং : n0001<br>বয়স : 41 লিঙ্গ : পুরুষ  | ফটো উপলব্ধ | 227 | WB/01/004/285481 | নাম : মায়াদেবী দত্ত<br>স্বামীর নাম: উদয় দত্ত<br>বাড়ির নং : n0037<br>বয়স : 61 লিঙ্গ : মহিলা              | ফটো উপলব্ধ | 228 | UHI3063161       | নাম : দেবাশিষ দত্ত<br>পিতার নাম: সত্যগোপাল দত্ত<br>বাড়ির নং : বুড়িরপাট<br>বয়স : 57 লিঙ্গ : পুরুষ     | ফটো উপলব্ধ |
| 229 | LZL1426246       | নাম : নিরু রায়<br>স্বামীর নাম: কেটু রায়<br>বাড়ির নং : n0037<br>বয়স : 49 লিঙ্গ : মহিলা                | ফটো উপলব্ধ | 230 | WB/01/004/285372 | নাম : সৌমেন দত্ত<br>পিতার নাম: সত্যগোপাল দত্ত<br>বাড়ির নং : n0037<br>বয়স : 51 লিঙ্গ : পুরুষ               | ফটো উপলব্ধ | 231 | TSX1341783       | নাম : কবিতা দত্ত (কর্মকার)<br>স্বামীর নাম: তাপস কর্মকার<br>বাড়ির নং : n0204<br>বয়স : 36 লিঙ্গ : মহিলা | ফটো উপলব্ধ |
| 232 | LZL2775054       | নাম : রেখা দত্ত (সিধান্ত)<br>স্বামীর নাম: তপন কুমার দত্ত<br>বাড়ির নং : n0076<br>বয়স : 58 লিঙ্গ : মহিলা | ফটো উপলব্ধ | 233 | LZL2363679       | নাম : চিরশ্রী সরকার<br>পিতার নাম: প্রভাত কুমার সরকার<br>বাড়ির নং : n0076<br>বয়স : 41 লিঙ্গ : মহিলা        | ফটো উপলব্ধ | 234 | WB/01/004/294446 | নাম : গৌরী সরকার<br>স্বামীর নাম: প্রভাত সরকার<br>বাড়ির নং : n0076<br>বয়স : 50 লিঙ্গ : মহিলা           | ফটো উপলব্ধ |
| 235 | WB/01/004/285500 | নাম : শংকর দাস<br>পিতার নাম: চিত্তরঞ্জন দাস<br>বাড়ির নং : n0047<br>বয়স : 52 লিঙ্গ : পুরুষ              | ফটো উপলব্ধ | 236 | LZL2567121       | নাম : মনিকা দাস<br>স্বামীর নাম: মুকুল চন্দ্র দাস<br>বাড়ির নং : n0055<br>বয়স : 51 লিঙ্গ : মহিলা            | ফটো উপলব্ধ | 237 | LZL2768604       | নাম : বরুণ কুমার দাস<br>পিতার নাম: বসন্ত কুমার দাস<br>বাড়ির নং : n0060<br>বয়স : 50 লিঙ্গ : পুরুষ      | ফটো উপলব্ধ |
| 238 | UHI1948066       | নাম : উৎপল দাস<br>পিতার নাম: কানাই দাস<br>বাড়ির নং : n0061<br>বয়স : 31 লিঙ্গ : পুরুষ                   | ফটো উপলব্ধ | 239 | UHI2183150       | নাম : সুভাষ চন্দ্র দাস<br>পিতার নাম: কুঞ্জলাল দাস<br>বাড়ির নং : ডুপ্পেঙ্গ বাংলো<br>বয়স : 51 লিঙ্গ : পুরুষ | ফটো উপলব্ধ | 240 | WB/01/004/285349 | নাম : মুকুলচন্দ্র দাস<br>পিতার নাম: দরবার দাস<br>বাড়ির নং : n0055<br>বয়স : 58 লিঙ্গ : পুরুষ           | ফটো উপলব্ধ |



|  |                                |  |                                |   |                                |
|--|--------------------------------|--|--------------------------------|---|--------------------------------|
| 241<br>নাম : দীপঙ্কর দাস<br>পিতার নাম: গণেশ দাস<br>বাড়ির নং : n0085<br>বয়স : 27 লিঙ্গ : পুরুষ                      | UHI2352995<br>ফটো উপলব্ধ       | 242<br>নাম : মনি দাস<br>স্বামীর নাম: সুজিত দাস<br>বাড়ির নং : n0031<br>বয়স : 39 লিঙ্গ : মহিলা               | LZL2567774<br>ফটো উপলব্ধ       | 243<br>নাম : গৌরী দাস<br>স্বামীর নাম: শঙ্কর দাস<br>বাড়ির নং : n0038<br>বয়স : 49 লিঙ্গ : মহিলা               | LZL2098572<br>ফটো উপলব্ধ       |
| 244<br>নাম : শোভারানী দাস<br>স্বামীর নাম: প্রানগোপাল দাস<br>বাড়ির নং : n0038<br>বয়স : 73 লিঙ্গ : মহিলা             | WB/01/004/285515<br>ফটো উপলব্ধ | 245<br>নাম : সঞ্জীব দাস<br>পিতার নাম: প্রানগোপাল দাস<br>বাড়ির নং : n0038<br>বয়স : 56 লিঙ্গ : পুরুষ         | WB/01/004/285259<br>ফটো উপলব্ধ | 246<br>নাম : তপন দাস<br>পিতার নাম: পঙ্ক দাস<br>বাড়ির নং : n0291<br>বয়স : 41 লিঙ্গ : পুরুষ                   | LZL2105203<br>ফটো উপলব্ধ       |
| 247<br>নাম : মনো দাস<br>স্বামীর নাম: সুরেন দাস<br>বাড়ির নং : n0038<br>বয়স : 71 লিঙ্গ : মহিলা                       | UHI2922052<br>ফটো উপলব্ধ       | 248<br>নাম : প্রদীপ দাস<br>পিতার নাম: পূর্ণ চন্দ্র দাস<br>বাড়ির নং : n0048<br>বয়স : 59 লিঙ্গ : পুরুষ       | LZL2099455<br>ফটো উপলব্ধ       | 249<br>নাম : টুঙ্গা দাস<br>পিতার নাম: পূর্ণচন্দ্র দাস<br>বাড়ির নং : n0048<br>বয়স : 41 লিঙ্গ : মহিলা         | UHI1054576<br>ফটো উপলব্ধ       |
| 250<br>নাম : জ্যোৎস্না দাস (বর্মন)<br>স্বামীর নাম: অনুকুল চন্দ্র দাস<br>বাড়ির নং : n0055<br>বয়স : 44 লিঙ্গ : মহিলা | UHI1948108<br>ফটো উপলব্ধ       | 251<br>নাম : মানু সূত্রধর<br>স্বামীর নাম: সুখরঞ্জন সূত্রধর<br>বাড়ির নং : n0055<br>বয়স : 55 লিঙ্গ : মহিলা   | LZL2260578<br>ফটো উপলব্ধ       | 252<br>নাম : গুণদীপ দাস<br>পিতার নাম: সুকুমার দাস<br>বাড়ির নং : n0038<br>বয়স : 35 লিঙ্গ : পুরুষ             | UHI1483601<br>ফটো উপলব্ধ       |
| 253<br>নাম : শঙ্কর দাস<br>পিতার নাম: সুরেন দাস<br>বাড়ির নং : n0038<br>বয়স : 51 লিঙ্গ : পুরুষ                       | WB/01/004/285571<br>ফটো উপলব্ধ | 254<br>নাম : বেবী দাস (মজুমদার)<br>স্বামীর নাম: সঞ্জীব দাস<br>বাড়ির নং : n0038<br>বয়স : 52 লিঙ্গ : মহিলা   | UHI1337849<br>ফটো উপলব্ধ       | 255<br>নাম : লীনা দাস<br>পিতার নাম: অমিয় ভূষণ দাস<br>বাড়ির নং : n0083<br>বয়স : 58 লিঙ্গ : মহিলা            | WB/01/005/132654<br>ফটো উপলব্ধ |
| 256<br>নাম : পূর্ণিমা দাস<br>স্বামীর নাম: কদম দাস<br>বাড়ির নং : n0031<br>বয়স : 54 লিঙ্গ : মহিলা                    | WB/01/004/615375<br>ফটো উপলব্ধ | 257<br>নাম : সুমিত্রা রায় দাস<br>স্বামীর নাম: প্রসেনজিৎ দাস<br>বাড়ির নং : n0085<br>বয়স : 30 লিঙ্গ : মহিলা | UHI2183085<br>ফটো উপলব্ধ       | 258<br>নাম : আন্তিক কুমার দাস<br>পিতার নাম: বসন্ত কুমার দাস<br>বাড়ির নং : এন00060<br>বয়স : 24 লিঙ্গ : পুরুষ | UHI2803245<br>ফটো উপলব্ধ       |
| 259<br>নাম : চন্দনা দাস<br>পিতার নাম: মুকুল চন্দ্র দাস<br>বাড়ির নং : n0055<br>বয়স : 28 লিঙ্গ : মহিলা               | UHI2352839<br>ফটো উপলব্ধ       | 260<br>নাম : মনোজ কুমার দাস<br>পিতার নাম: বরুণ দাস<br>বাড়ির নং : এন00060<br>বয়স : 22 লিঙ্গ : পুরুষ         | UHI2803187<br>ফটো উপলব্ধ       | 261<br>নাম : নিন্দো দাস<br>স্বামীর নাম: ধীরেন্দ্র দাস<br>বাড়ির নং : n0099<br>বয়স : 56 লিঙ্গ : মহিলা         | WB/01/004/282332<br>ফটো উপলব্ধ |
| 262<br>নাম : বর্ণা দাস<br>স্বামীর নাম: কানাই দাস<br>বাড়ির নং : n0061<br>বয়স : 51 লিঙ্গ : মহিলা                     | WB/01/004/285273<br>ফটো উপলব্ধ | 263<br>নাম : তপন কুমার দত্ত<br>পিতার নাম: সুধাংশু দত্ত<br>বাড়ির নং : n0061<br>বয়স : 48 লিঙ্গ : পুরুষ       | LZL2099430<br>ফটো উপলব্ধ       | 264<br>নাম : বিধান চন্দ্র দাস<br>পিতার নাম: বিপুল চন্দ্র দাস<br>বাড়ির নং : n0055<br>বয়স : 35 লিঙ্গ : পুরুষ  | UHI1816768<br>ফটো উপলব্ধ       |
| 265<br>নাম : সীমা দাস<br>স্বামীর নাম: বরুণ কুমার দাস<br>বাড়ির নং : n0060<br>বয়স : 44 লিঙ্গ : মহিলা                 | UHI1589811<br>ফটো উপলব্ধ       | 266<br>নাম : সুকুমার দাস<br>পিতার নাম: সুরেন দাস<br>বাড়ির নং : n0038<br>বয়স : 58 লিঙ্গ : পুরুষ             | WB/01/004/285214<br>ফটো উপলব্ধ | 267<br>নাম : নিরো দাস<br>স্বামীর নাম: পরেন্দ্র নাথ দাস<br>বাড়ির নং : n0250<br>বয়স : 61 লিঙ্গ : মহিলা        | UHI2074995<br>ফটো উপলব্ধ       |
| 268<br>নাম : প্রসেনজিৎ দাস<br>পিতার নাম: মধু দাস<br>বাড়ির নং : n0085<br>বয়স : 43 লিঙ্গ : পুরুষ                     | LZL1440395<br>ফটো উপলব্ধ       | 269<br>নাম : সোনালী দাস<br>স্বামীর নাম: গুণদীপ দাস<br>বাড়ির নং : n0038<br>বয়স : 34 লিঙ্গ : মহিলা           | UHI2074961<br>ফটো উপলব্ধ       | 270<br>নাম : মানবী দাস<br>স্বামীর নাম: প্রদীপ দাস<br>বাড়ির নং : n0048<br>বয়স : 50 লিঙ্গ : মহিলা             | LZL2099463<br>ফটো উপলব্ধ       |

|  |                                |  |                                |  |                          |
|--|--------------------------------|--|--------------------------------|--|--------------------------|
| 271<br>নাম : বকুল দাস<br>পিতার নাম: নেপাল দাস<br>বাড়ির নং : n0061<br>বয়স : 63 লিঙ্গ : মহিলা                | WB/01/004/285296<br>ফটো উপলব্ধ | 272<br>নাম : পিন্টু দাস<br>পিতার নাম: প্রানগোপাল দাস<br>বাড়ির নং : n0038<br>বয়স : 52 লিঙ্গ : পুরুষ   | WB/01/004/285276<br>ফটো উপলব্ধ | 273<br>নাম : সীমা (শর্মা) দাস<br>স্বামীর নাম: শংকর দাস<br>বাড়ির নং : n0047<br>বয়স : 39 লিঙ্গ : মহিলা                   | UHI1948124<br>ফটো উপলব্ধ |
| 274<br>নাম : রামু দাস<br>পিতার নাম: কদম দাস<br>বাড়ির নং : n0031<br>বয়স : 39 লিঙ্গ : পুরুষ                  | LZL2768810<br>ফটো উপলব্ধ       | 275<br>নাম : কাকলি দাস<br>স্বামীর নাম: সুকুমার দাস<br>বাড়ির নং : n0038<br>বয়স : 54 লিঙ্গ : মহিলা     | WB/01/004/285480<br>ফটো উপলব্ধ | 276<br>নাম : অক্ষিতা মুখার্জী<br>স্বামীর নাম: সুভাষ চন্দ্র দাস<br>বাড়ির নং : ডুল্লেক্স বাংলা<br>বয়স : 48 লিঙ্গ : মহিলা | UHI2183168<br>ফটো উপলব্ধ |
| 277<br>নাম : গুপ্রদীপ দাস<br>পিতার নাম: শঙ্কর দাস<br>বাড়ির নং : N0000<br>বয়স : 24 লিঙ্গ : পুরুষ            | UHI2645703<br>ফটো উপলব্ধ       | 278<br>নাম : সিমা দাস<br>স্বামীর নাম: সুকুল দাস<br>বাড়ির নং : n0055<br>বয়স : 31 লিঙ্গ : মহিলা        | UHI2075000<br>ফটো উপলব্ধ       | 279<br>নাম : সায়ন দাস<br>পিতার নাম: সুজিৎ দাস<br>বাড়ির নং : N0259<br>বয়স : 25 লিঙ্গ : পুরুষ                           | UHI2646016<br>ফটো উপলব্ধ |
| 280<br>নাম : সুশীল দাস<br>পিতার নাম: সুবীর দাস<br>বাড়ির নং : n0258<br>বয়স : 71 লিঙ্গ : পুরুষ               | UHI2183309<br>ফটো উপলব্ধ       | 281<br>নাম : চম্পা দাস<br>স্বামীর নাম: সুজিৎ কুমার দাস<br>বাড়ির নং : n0260<br>বয়স : 48 লিঙ্গ : মহিলা | UHI2183325<br>ফটো উপলব্ধ       | 282<br>নাম : অখিল চন্দ্র বর্মণ<br>পিতার নাম: মৃত গোরা চাঁদ বর্মণ<br>বাড়ির নং : n0055<br>বয়স : 56 লিঙ্গ : পুরুষ         | UHI2183135<br>ফটো উপলব্ধ |
| 283<br>নাম : বিশ্বজিৎ দাস<br>পিতার নাম: প্রদীপ দাস<br>বাড়ির নং : n0048<br>বয়স : 29 লিঙ্গ : পুরুষ           | UHI2183242<br>ফটো উপলব্ধ       | 284<br>নাম : নিরেন দাস<br>পিতার নাম: ধীরেন্দ্র দাস<br>বাড়ির নং : n0099<br>বয়স : 38 লিঙ্গ : পুরুষ     | UHI1054543<br>ফটো উপলব্ধ       | 285<br>নাম : বিপুলচন্দ্র দাস<br>পিতার নাম: দরবারু দাস<br>বাড়ির নং : n0055<br>বয়স : 62 লিঙ্গ : পুরুষ                    | UHI1054428<br>ফটো উপলব্ধ |
| 286<br>নাম : অনুকুলচন্দ্র দাস<br>পিতার নাম: দরবারু দাস<br>বাড়ির নং : n0055<br>বয়স : 58 লিঙ্গ : পুরুষ       | WB/01/004/285274<br>ফটো উপলব্ধ | 287<br>নাম : সংগীতা দাস<br>পিতার নাম: গণেশ দাস<br>বাড়ির নং : খাগড়াবাড়ি<br>বয়স : 25 লিঙ্গ : মহিলা   | UHI2795144<br>ফটো উপলব্ধ       | 288<br>নাম : কানাই দাস<br>পিতার নাম: নেপাল দাস<br>বাড়ির নং : n0061<br>বয়স : 67 লিঙ্গ : পুরুষ                           | UHI2771384<br>ফটো উপলব্ধ |
| 289<br>নাম : তানিয়া দাস<br>পিতার নাম: সুকুমার দাস<br>বাড়ির নং : n0038<br>বয়স : 28 লিঙ্গ : মহিলা           | UHI2183093<br>ফটো উপলব্ধ       | 290<br>নাম : সুরোভী দাস<br>পিতার নাম: সঞ্জীব দাস<br>বাড়ির নং : এন000<br>বয়স : 24 লিঙ্গ : মহিলা       | UHI2934495<br>ফটো উপলব্ধ       | 291<br>নাম : রেণুকা বসু<br>স্বামীর নাম: আজিদুল হক<br>বাড়ির নং : n0065<br>বয়স : 33 লিঙ্গ : মহিলা                        | UHI2183101<br>ফটো উপলব্ধ |
| 292<br>নাম : প্রতিমা বর্মণ<br>স্বামীর নাম: অখিল চন্দ্র বর্মণ<br>বাড়ির নং : n0055<br>বয়স : 43 লিঙ্গ : মহিলা | UHI2183143<br>ফটো উপলব্ধ       | 293<br>নাম : গুঞ্জরী দাস<br>স্বামীর নাম: নিরেন দাস<br>বাড়ির নং : n0099<br>বয়স : 36 লিঙ্গ : মহিলা     | UHI2074896<br>ফটো উপলব্ধ       | 294<br>নাম : রীতা দাস (রাউত)<br>স্বামীর নাম: বিকাশ দাস<br>বাড়ির নং : n0048<br>বয়স : 32 লিঙ্গ : মহিলা                   | UHI1947969<br>ফটো উপলব্ধ |
| 295<br>নাম : আল্পনা দাস<br>স্বামীর নাম: বিপুল দাস<br>বাড়ির নং : n0055<br>বয়স : 54 লিঙ্গ : মহিলা            | WB/01/004/285608<br>ফটো উপলব্ধ | 296<br>নাম : সুকুল দাস<br>পিতার নাম: দরবারু দাস<br>বাড়ির নং : n0055<br>বয়স : 44 লিঙ্গ : পুরুষ        | LZL2098671<br>ফটো উপলব্ধ       | 297<br>নাম : সুজিৎ দাস<br>পিতার নাম: সুশীল দাস<br>বাড়ির নং : n0259<br>বয়স : 54 লিঙ্গ : পুরুষ                           | UHI2183317<br>ফটো উপলব্ধ |
| 298<br>নাম : সম্পা দাস (আমিন)<br>স্বামীর নাম: উৎপল আমিন<br>বাড়ির নং : n0237<br>বয়স : 39 লিঙ্গ : মহিলা      | DWP2775310<br>ফটো উপলব্ধ       | 299<br>নাম : সোমা দাস (রায়)<br>স্বামীর নাম: তপন দাস<br>বাড়ির নং : n0288<br>বয়স : 32 লিঙ্গ : মহিলা   | UHI1819630<br>ফটো উপলব্ধ       | 300<br>নাম : টুম্পা রায় ঘোষ<br>স্বামীর নাম: অনিকেত রায়<br>বাড়ির নং : n0125<br>বয়স : 36 লিঙ্গ : মহিলা                 | NGW1662162<br>ফটো উপলব্ধ |



|       |                  |   |            |     |            |   |            |     |                  |  |            |
|-------|------------------|---|------------|-----|------------|---|------------|-----|------------------|--|------------|
| 301   | LZL1426451       | নাম : চন্দন দে<br>পিতার নাম: মাধবচন্দ্র দে<br>বাড়ির নং : n0073<br>বয়স : 57 লিঙ্গ : পুরুষ                | ফটো উপলব্ধ | 302 | UHI2352847 | নাম : রিমি দে<br>পিতার নাম: চন্দন দে<br>বাড়ির নং : n0073<br>বয়স : 27 লিঙ্গ : মহিলা                              | ফটো উপলব্ধ | 303 | UHI2513240       | নাম : ডলি দে<br>স্বামীর নাম: স্বপন কুমার দে<br>বাড়ির নং : n0125<br>বয়স : 61 লিঙ্গ : মহিলা        | ফটো উপলব্ধ |
| 304   | LZL2768976       | নাম : শতাব্দী দে<br>পিতার নাম: স্বপন কুমার দে<br>বাড়ির নং : n0213<br>বয়স : 37 লিঙ্গ : মহিলা             | ফটো উপলব্ধ | 305 | UHI2645273 | নাম : রিয়া দে<br>পিতার নাম: চন্দন দে<br>বাড়ির নং : N0073<br>বয়স : 24 লিঙ্গ : মহিলা                             | ফটো উপলব্ধ | 306 | LZL2768893       | নাম : শুভা দে<br>স্বামীর নাম: রবীন্দ্র নাথ দে<br>বাড়ির নং : n0132<br>বয়স : 73 লিঙ্গ : মহিলা      | ফটো উপলব্ধ |
| 307   | DWP2617215       | নাম : আলম শিকদার<br>পিতার নাম: সুলতান আলী শিকদার<br>বাড়ির নং : এনএইচ ১২<br>বয়স : ৩০ লিঙ্গ : পুরুষ       | ফটো উপলব্ধ | 308 | DMY2411585 | নাম : অনিকেত রায়<br>পিতার নাম: স্বরাজ কুমার রায়<br>বাড়ির নং : n0125<br>বয়স : 38 লিঙ্গ : পুরুষ                 | ফটো উপলব্ধ | 309 | LZL2363968       | নাম : সমীরন দে<br>পিতার নাম: স্বপন কুমার দে<br>বাড়ির নং : n0089<br>বয়স : 39 লিঙ্গ : পুরুষ        | ফটো উপলব্ধ |
| 310   | WB/01/004/285223 | নাম : আলো দে<br>স্বামীর নাম: মাখন দে<br>বাড়ির নং : n0190<br>বয়স : 61 লিঙ্গ : মহিলা                      | ফটো উপলব্ধ | 311 | UHI2183218 | নাম : মিলন দে<br>পিতার নাম: দিলীপ কুমার দে<br>বাড়ির নং : n0254<br>বয়স : 46 লিঙ্গ : পুরুষ                        | ফটো উপলব্ধ | 312 | LZL2620425       | নাম : সুব্রত দেব<br>পিতার নাম: ভানু দেব<br>বাড়ির নং : n0222<br>বয়স : 40 লিঙ্গ : পুরুষ            | ফটো উপলব্ধ |
| 313   | WB/01/004/285330 | নাম : রতনচন্দ্র দেব<br>পিতার নাম: বলরাম দেব<br>বাড়ির নং : n0080<br>বয়স : 69 লিঙ্গ : পুরুষ               | ফটো উপলব্ধ | 314 | LZL2620433 | নাম : দেবব্রত দেব<br>পিতার নাম: ভানু দেব<br>বাড়ির নং : n0221<br>বয়স : 46 লিঙ্গ : পুরুষ                          | ফটো উপলব্ধ | 315 | UHI1679349       | নাম : পলি দেব<br>পিতার নাম: রতন চন্দ্র দেব<br>বাড়ির নং : n0080<br>বয়স : 33 লিঙ্গ : মহিলা         | ফটো উপলব্ধ |
| 316   | WB/01/004/285585 | নাম : পাপিয়া দেব<br>স্বামীর নাম: রতনচন্দ্র দেব<br>বাড়ির নং : n0080<br>বয়স : 61 লিঙ্গ : মহিলা           | ফটো উপলব্ধ | 317 | UHI3052628 | নাম : কনা দেব<br>স্বামীর নাম: আশুতোষ দেব<br>বাড়ির নং : n0081<br>বয়স : 69 লিঙ্গ : মহিলা                          | ফটো উপলব্ধ | 318 | WB/01/004/552188 | নাম : মালা দেব<br>স্বামীর নাম: ভানু দেব<br>বাড়ির নং : n0223<br>বয়স : 62 লিঙ্গ : মহিলা            | ফটো উপলব্ধ |
| 319   | LZL2769123       | নাম : রত্নদীপ দেব<br>পিতার নাম: রতন চন্দ্র দেব<br>বাড়ির নং : n0080<br>বয়স : 38 লিঙ্গ : পুরুষ            | ফটো উপলব্ধ | 320 | LZL2098739 | নাম : রুমা দেব<br>পিতার নাম: আশুতোষ দেব<br>বাড়ির নং : n0081<br>বয়স : 43 লিঙ্গ : মহিলা                           | ফটো উপলব্ধ | 321 | UHI2662195       | নাম : বাদল দেবনাথ<br>পিতার নাম: মণ্টু দেবনাথ<br>বাড়ির নং : n0105<br>বয়স : 57 লিঙ্গ : পুরুষ       | ফটো উপলব্ধ |
| 322   | WB/01/004/285234 | নাম : মিহির দেবনাথ<br>পিতার নাম: গোপালচন্দ্র দেবনাথ<br>বাড়ির নং : n0042<br>বয়স : 55 লিঙ্গ : পুরুষ       | ফটো উপলব্ধ | 323 | LZL2098762 | নাম : শিবানী দেবনাথ<br>স্বামীর নাম: মিহির দেবনাথ<br>বাড়ির নং : n0042<br>বয়স : 44 লিঙ্গ : মহিলা                  | ফটো উপলব্ধ | 324 | LZL2796613       | নাম : বিধান দেবনাথ<br>পিতার নাম: বিজয় ভূষণ দেবনাথ<br>বাড়ির নং : n0140<br>বয়স : 56 লিঙ্গ : পুরুষ | ফটো উপলব্ধ |
| # 325 | LZL2567105       | নাম : তাপসী দেবনাথ সাহা<br>স্বামীর নাম: বাদল দেবনাথ<br>বাড়ির নং : n0105<br>বয়স : ৩০ লিঙ্গ : মহিলা       | ফটো উপলব্ধ | 326 | UHI2194579 | নাম : শ্রাবনী দেবনাথ<br>স্বামীর নাম: সঞ্জয় দেবনাথ<br>বাড়ির নং : এন এইচ এন<br>বয়স : 34 লিঙ্গ : মহিলা            | ফটো উপলব্ধ | 327 | UHI2074888       | নাম : দ্বীপায়ন দেবনাথ<br>পিতার নাম: বিধান দেবনাথ<br>বাড়ির নং : n0140<br>বয়স : 29 লিঙ্গ : পুরুষ  | ফটো উপলব্ধ |
| 328   | LZL2138154       | নাম : সঞ্জয় দেবনাথ<br>পিতার নাম: শঙ্কর চন্দ্র দেবনাথ<br>বাড়ির নং : এন এইচ এন<br>বয়স : 43 লিঙ্গ : পুরুষ | ফটো উপলব্ধ | 329 | UHI2592251 | নাম : গোপালচন্দ্র দেবনাথ<br>পিতার নাম: যোগেন্দ্রচন্দ্র দেবনাথ<br>বাড়ির নং : বালাপাড়া<br>বয়স : 82 লিঙ্গ : পুরুষ | ফটো উপলব্ধ | 330 | UHI2371391       | নাম : সুমন দেবনাথ<br>পিতার নাম: বাদল দেবনাথ<br>বাড়ির নং : n0105<br>বয়স : 27 লিঙ্গ : পুরুষ        | ফটো উপলব্ধ |

|     |                  |   |            |     |                  |  |            |     |                  |   |            |
|-----|------------------|---|------------|-----|------------------|--|------------|-----|------------------|---|------------|
| 331 | UHI2642452       | নাম : শিল্পী রায়<br>পিতার নাম: গোপাল রায়<br>বাড়ির নং : 000<br>বয়স : 27 লিঙ্গ : মহিলা                      | ফটো উপলব্ধ | 332 | UHI1511039       | নাম : ভারতী দেবনাথ (দাস)<br>স্বামীর নাম: বিকাশ দেবনাথ<br>বাড়ির নং : n0042<br>বয়স : 44 লিঙ্গ : মহিলা        | ফটো উপলব্ধ | 333 | LZL2567683       | নাম : পাপিয়া দেবনাথ (কুণ্ডু)<br>স্বামীর নাম: সুব্রত দেবনাথ<br>বাড়ির নং : n0042<br>বয়স : 54 লিঙ্গ : মহিলা     | ফটো উপলব্ধ |
| 334 | LZL2590370       | নাম : কাকলি দেবনাথ<br>স্বামীর নাম: বিধান দেবনাথ<br>বাড়ির নং : n0140<br>বয়স : 55 লিঙ্গ : মহিলা               | ফটো উপলব্ধ | 335 | WB/01/004/285155 | নাম : বিকাশ দেবনাথ<br>পিতার নাম: গোপালচন্দ্র দেবনাথ<br>বাড়ির নং : n0042<br>বয়স : 53 লিঙ্গ : পুরুষ          | ফটো উপলব্ধ | 336 | UHI2592301       | নাম : সুব্রত দেবনাথ<br>পিতার নাম: গোপালচন্দ্র দেবনাথ<br>বাড়ির নং : n0042<br>বয়স : 57 লিঙ্গ : পুরুষ            | ফটো উপলব্ধ |
| 337 | UHI2917037       | নাম : অনিক দেবনাথ<br>পিতার নাম: বিকাশ দেবনাথ<br>বাড়ির নং : এন000<br>বয়স : 21 লিঙ্গ : পুরুষ                  | ফটো উপলব্ধ | 338 | WII2178036       | নাম : প্রশান্ত সরকার<br>পিতার নাম: প্রদীপ রঞ্জন সরকার<br>বাড়ির নং : শিব যজ্ঞ রোড<br>বয়স : 48 লিঙ্গ : পুরুষ | ফটো উপলব্ধ | 339 | DWP2899805       | নাম : অমৃতা সরকার (সিনহা)<br>স্বামীর নাম: প্রশান্ত সরকার<br>বাড়ির নং : শিব যজ্ঞ রোড<br>বয়স : 36 লিঙ্গ : মহিলা | ফটো উপলব্ধ |
| 340 | UHI2741593       | নাম : বিক্রম দেবনাথ<br>পিতার নাম: মিহির দেবনাথ<br>বাড়ির নং : এন00042<br>বয়স : 24 লিঙ্গ : পুরুষ              | ফটো উপলব্ধ | 341 | UHI2928828       | নাম : আরতী দাস<br>স্বামীর নাম: তরনী দাস<br>বাড়ির নং : n0113<br>বয়স : 63 লিঙ্গ : মহিলা                      | ফটো উপলব্ধ | 342 | UHI2876852       | নাম : অভ্রানীল ধর<br>পিতার নাম: হারাধন ধর<br>বাড়ির নং : বুরিরপাট<br>বয়স : 21 লিঙ্গ : পুরুষ                    | ফটো উপলব্ধ |
| 343 | LZL2570521       | নাম : প্রসেনজিৎ ধর<br>পিতার নাম: ভবতোষ ধর<br>বাড়ির নং : n0176<br>বয়স : 40 লিঙ্গ : পুরুষ                     | ফটো উপলব্ধ | 344 | LZL2570570       | নাম : রানা ধর<br>পিতার নাম: ভবতোষ ধর<br>বাড়ির নং : n0177<br>বয়স : 42 লিঙ্গ : পুরুষ                         | ফটো উপলব্ধ | 345 | WB/01/004/285326 | নাম : উত্তম নন্দী<br>পিতার নাম: মনীন্দ্রচন্দ্র নন্দী<br>বাড়ির নং : n0011<br>বয়স : 57 লিঙ্গ : পুরুষ            | ফটো উপলব্ধ |
| 346 | WB/01/004/552636 | নাম : চম্পা নন্দী (রায়)<br>স্বামীর নাম: উত্তম কুমার নন্দী<br>বাড়ির নং : n0011<br>বয়স : 57 লিঙ্গ : মহিলা    | ফটো উপলব্ধ | 347 | WII1328400       | নাম : মৌমিতা নন্দী<br>পিতার নাম: পরিতোষ নন্দী<br>বাড়ির নং : N0000<br>বয়স : 35 লিঙ্গ : মহিলা                | ফটো উপলব্ধ | 348 | UHI2645406       | নাম : পৌলমী নন্দী<br>পিতার নাম: উত্তম নন্দী<br>বাড়ির নং : N0011<br>বয়স : 24 লিঙ্গ : মহিলা                     | ফটো উপলব্ধ |
| 349 | LZL2103505       | নাম : অনিতা নায়ক<br>পিতার নাম: মনিলাল নায়ক<br>বাড়ির নং : n0202<br>বয়স : 60 লিঙ্গ : মহিলা                  | ফটো উপলব্ধ | 350 | LZL1506211       | নাম : রাজু নিয়োগী<br>পিতার নাম: অনিল কান্ত নিয়োগী<br>বাড়ির নং : স্জ000<br>বয়স : 51 লিঙ্গ : পুরুষ         | ফটো উপলব্ধ | 351 | LZL2825826       | নাম : সঞ্জয় প্রজাপতি<br>পিতার নাম: প্রয়াগ প্রজাপতি<br>বাড়ির নং : n0209<br>বয়স : 39 লিঙ্গ : পুরুষ            | ফটো উপলব্ধ |
| 352 | UHI1679067       | নাম : চন্দন প্রজাপতি<br>পিতার নাম: প্রয়াগ প্রজাপতি<br>বাড়ির নং : n0211<br>বয়স : 32 লিঙ্গ : পুরুষ           | ফটো উপলব্ধ | 353 | UHI2771947       | নাম : কিরন প্রজাপতি<br>স্বামীর নাম: প্রয়াগ প্রজাপতি<br>বাড়ির নং : n0208<br>বয়স : 56 লিঙ্গ : মহিলা         | ফটো উপলব্ধ | 354 | UHI2771863       | নাম : প্রয়াগ প্রজাপতি<br>পিতার নাম: গোবিন্দ প্রজাপতি<br>বাড়ির নং : n0207<br>বয়স : 73 লিঙ্গ : পুরুষ           | ফটো উপলব্ধ |
| 355 | UHI1483379       | নাম : কৃষ্ণ প্রজাপতি<br>পিতার নাম: প্রয়াগ প্রজাপতি<br>বাড়ির নং : n0210<br>বয়স : 34 লিঙ্গ : পুরুষ           | ফটো উপলব্ধ | 356 | UHI2911857       | নাম : সীমা কুমহার প্রজাপতি<br>স্বামীর নাম: চন্দন<br>বাড়ির নং : 123<br>বয়স : 32 লিঙ্গ : মহিলা               | ফটো উপলব্ধ | 357 | UHI2843209       | নাম : লিখা প্রজাপতিকুমারী<br>স্বামীর নাম: কৃষ্ণ প্রজাপতি<br>বাড়ির নং : 123<br>বয়স : 24 লিঙ্গ : মহিলা          | ফটো উপলব্ধ |
| 358 | UHI1947910       | নাম : পিংকি প্রজাপতি (দেবনাথ)<br>স্বামীর নাম: সঞ্জয় প্রজাপতি<br>বাড়ির নং : n0209<br>বয়স : 31 লিঙ্গ : মহিলা | ফটো উপলব্ধ | 359 | UHI1974864       | নাম : প্রিয়শীষ পাল<br>পিতার নাম: প্রদীপ পাল<br>বাড়ির নং : n0243<br>বয়স : 30 লিঙ্গ : পুরুষ                 | ফটো উপলব্ধ | 360 | LZL1426915       | নাম : সঞ্জিত কুমার পাল<br>পিতার নাম: অমূল্য চন্দ্র পাল<br>বাড়ির নং : n0246<br>বয়স : 44 লিঙ্গ : পুরুষ          | ফটো উপলব্ধ |

|   |                          |  |                                |   |                          |
|---|--------------------------|--|--------------------------------|---|--------------------------|
| 361<br>নাম : ব্রজকিশোর পাল<br>পিতার নাম: বীরেন্দ্র কিশোর পাল<br>বাড়ির নং : n0079<br>বয়স : 40 লিঙ্গ : পুরুষ  | LZL2567824<br>ফটো উপলব্ধ | 362<br>নাম : সোমা পাল<br>স্বামীর নাম: প্রদীপ পাল<br>বাড়ির নং : n0242<br>বয়স : 51 লিঙ্গ : মহিলা                           | LZL2567899<br>ফটো উপলব্ধ       | 363<br>নাম : রাজদীপ পাল<br>পিতার নাম: প্রদীপ পাল<br>বাড়ির নং : n0241<br>বয়স : 27 লিঙ্গ : পুরুষ              | UHI2371409<br>ফটো উপলব্ধ |
| 364<br>নাম : সূতপা পাল<br>স্বামীর নাম: মিলন দে<br>বাড়ির নং : n0255<br>বয়স : 42 লিঙ্গ : মহিলা                | UHI2183226<br>ফটো উপলব্ধ | Q 365<br>নাম : সাথি তালুকদার<br>পিতার নাম: শচিন্দ্র তালুকদার<br>বাড়ির নং : খাগড়াবাড়ী<br>বয়স : 25 লিঙ্গ : মহিলা         | UHI2624278<br>ফটো উপলব্ধ       | 366<br>নাম : শেফালী পাল<br>স্বামীর নাম: সঞ্জিত কুমার পাল<br>বাড়ির নং : n0245<br>বয়স : 39 লিঙ্গ : মহিলা      | UHI1947365<br>ফটো উপলব্ধ |
| 367<br>নাম : বিশ্বজিৎ পাল<br>মায়ের নাম: রীনা পাল<br>বাড়ির নং : n0159<br>বয়স : 29 লিঙ্গ : পুরুষ             | UHI2074979<br>ফটো উপলব্ধ | 368<br>নাম : প্রদীপ পাল<br>পিতার নাম: ধীরেন চন্দ্র পাল<br>বাড়ির নং : n0241<br>বয়স : 63 লিঙ্গ : পুরুষ                     | WB/01/004/285433<br>ফটো উপলব্ধ | 369<br>নাম : বিপাশা পাল<br>পিতার নাম: বিমল চন্দ্র পাল<br>বাড়ির নং : n0144<br>বয়স : 36 লিঙ্গ : মহিলা         | LZL2825909<br>ফটো উপলব্ধ |
| 370<br>নাম : রতনা পাল<br>স্বামীর নাম: বীরেন্দ্রকিশোর পাল<br>বাড়ির নং : n0079<br>বয়স : 66 লিঙ্গ : মহিলা      | UHI2661502<br>ফটো উপলব্ধ | E 371<br>নাম : অলক বণিক<br>পিতার নাম: অজয় বণিক<br>বাড়ির নং : n0137<br>বয়স : 43 লিঙ্গ : পুরুষ                            | LZL2494912<br>ফটো উপলব্ধ       | 372<br>নাম : অভিজিৎ বণিক<br>পিতার নাম: অজয় বণিক<br>বাড়ির নং : n0135<br>বয়স : 44 লিঙ্গ : পুরুষ              | LZL2223923<br>ফটো উপলব্ধ |
| 373<br>নাম : মিতা পাল (বনিক)<br>স্বামীর নাম: অভিজিৎ বনিক<br>বাড়ির নং : n0135<br>বয়স : 39 লিঙ্গ : মহিলা      | UHI2100253<br>ফটো উপলব্ধ | 374<br>নাম : নামমীতা বণিক গোস্বামী<br>স্বামীর নাম: পিনাকী গোস্বামী<br>বাড়ির নং : নোত অপিপুকেবল<br>বয়স : 41 লিঙ্গ : মহিলা | LZL2627669<br>ফটো উপলব্ধ       | 375<br>নাম : শতাব্দী ব্যানার্জী<br>স্বামীর নাম: শুভতনু ভট্টাচার্য<br>বাড়ির নং : -<br>বয়স : 39 লিঙ্গ : মহিলা | CFC3892320<br>ফটো উপলব্ধ |
| 376<br>নাম : অনামিকা বরমন<br>পিতার নাম: অখিল চন্দ্র বরমন<br>বাড়ির নং : n0318<br>বয়স : 27 লিঙ্গ : মহিলা      | UHI2614097<br>ফটো উপলব্ধ | 377<br>নাম : পূর্ণিমা বর্মন<br>পিতার নাম: মানিক বর্মন<br>বাড়ির নং : নং ০০০<br>বয়স : 21 লিঙ্গ : মহিলা                     | UHI2890820<br>ফটো উপলব্ধ       | 378<br>নাম : বাসনা বর্মন<br>স্বামীর নাম: মানিক বর্মন<br>বাড়ির নং : n0092<br>বয়স : 38 লিঙ্গ : মহিলা          | UHI1337963<br>ফটো উপলব্ধ |
| 379<br>নাম : সৃজিত বর্মন<br>পিতার নাম: সুবোধ বর্মন<br>বাড়ির নং : n0146<br>বয়স : 35 লিঙ্গ : পুরুষ            | UHI1679125<br>ফটো উপলব্ধ | 380<br>নাম : রিংকি বর্মন<br>স্বামীর নাম: স্বপন বর্মন<br>বাড়ির নং : n0030<br>বয়স : 28 লিঙ্গ : মহিলা                       | UHI2352920<br>ফটো উপলব্ধ       | 381<br>নাম : মনিকা বর্মন<br>পিতার নাম: বকুল বর্মন<br>বাড়ির নং : N0000<br>বয়স : 29 লিঙ্গ : মহিলা             | UHI2645794<br>ফটো উপলব্ধ |
| 382<br>নাম : মানিক বর্মন<br>পিতার নাম: বলিরাম বর্মন<br>বাড়ির নং : n0092<br>বয়স : 44 লিঙ্গ : পুরুষ           | LZL2098861<br>ফটো উপলব্ধ | 383<br>নাম : মনিকা বর্মন<br>পিতার নাম: পরিমল বর্মন<br>বাড়ির নং : N0044<br>বয়স : 24 লিঙ্গ : মহিলা                         | UHI2645778<br>ফটো উপলব্ধ       | 384<br>নাম : মামনী বর্মন<br>স্বামীর নাম: অবিরাম বর্মন<br>বাড়ির নং : n0138<br>বয়স : 43 লিঙ্গ : মহিলা         | LZL1440338<br>ফটো উপলব্ধ |
| 385<br>নাম : রেবা বর্মন (মহন্ত)<br>স্বামীর নাম: শুভঙ্কর বর্মন<br>বাড়ির নং : n0146<br>বয়স : 32 লিঙ্গ : মহিলা | UHI1679331<br>ফটো উপলব্ধ | 386<br>নাম : জ্যোৎস্না বর্মন<br>স্বামীর নাম: বিমল বর্মন<br>বাড়ির নং : n0044<br>বয়স : 55 লিঙ্গ : মহিলা                    | WB/01/004/285316<br>ফটো উপলব্ধ | 387<br>নাম : অমিত বর্মন<br>পিতার নাম: সুবোধ বর্মন<br>বাড়ির নং : n0146<br>বয়স : 37 লিঙ্গ : পুরুষ             | UHI1337864<br>ফটো উপলব্ধ |
| 388<br>নাম : কমল বর্মন<br>পিতার নাম: দীনেশ বর্মন<br>বাড়ির নং : n0044<br>বয়স : 57 লিঙ্গ : পুরুষ              | UHI2908051<br>ফটো উপলব্ধ | 389<br>নাম : প্রীতি বর্মন<br>পিতার নাম: বিমল বর্মন<br>বাড়ির নং : N0044<br>বয়স : 25 লিঙ্গ : মহিলা                         | UHI2645679<br>ফটো উপলব্ধ       | 390<br>নাম : মাদহী বর্মন<br>স্বামীর নাম: বিষ্ণু বর্মন<br>বাড়ির নং : n0126<br>বয়স : 39 লিঙ্গ : মহিলা         | UHI1056209<br>ফটো উপলব্ধ |

|  |                                |   |                          |   |                                |
|--|--------------------------------|---|--------------------------|---|--------------------------------|
| 391<br>নাম : তাপসী বর্মণ<br>পিতার নাম: অবিরাম বর্মণ<br>বাড়ির নং : n0138<br>বয়স : 29 লিঙ্গ : মহিলা          | UHI2074870<br>ফটো উপলব্ধ       | 392<br>নাম : রবীন্দ্র বর্মণ<br>পিতার নাম: গণেশ চন্দ্র বর্মণ<br>বাড়ির নং : n0104<br>বয়স : 50 লিঙ্গ : পুরুষ   | LZL2098846<br>ফটো উপলব্ধ | 393<br>নাম : সুরজীত সিংহ<br>পিতার নাম: চন্দ্র পাল সিংহ<br>বাড়ির নং : n0126<br>বয়স : 46 লিঙ্গ : পুরুষ          | WID0793604<br>ফটো উপলব্ধ       |
| # 394<br>নাম : অর্পিতা ধর বৈশ্য<br>স্বামীর নাম: হারাদন ধর<br>বাড়ির নং : বুরিরপাট<br>বয়স : 44 লিঙ্গ : মহিলা | DWP2654192<br>ফটো উপলব্ধ       | 395<br>নাম : নন্দিতা মহন্ত<br>স্বামীর নাম: সুরজীত সিংহ<br>বাড়ির নং : n0126<br>বয়স : 43 লিঙ্গ : মহিলা        | GJF0004515<br>ফটো উপলব্ধ | 396<br>নাম : মলিনা বর্মণ<br>স্বামীর নাম: জীবন বর্মণ<br>বাড়ির নং : n0057<br>বয়স : 54 লিঙ্গ : মহিলা             | WB/01/004/285186<br>ফটো উপলব্ধ |
| 397<br>নাম : বিশ্বনাথ বর্মণ<br>পিতার নাম: কমল বর্মণ<br>বাড়ির নং : n0044<br>বয়স : 30 লিঙ্গ : পুরুষ          | UHI2074946<br>ফটো উপলব্ধ       | 398<br>নাম : অঞ্জলী বর্মণ<br>স্বামীর নাম: পরেশ বর্মণ<br>বাড়ির নং : n0166<br>বয়স : 41 লিঙ্গ : মহিলা          | LZL2630994<br>ফটো উপলব্ধ | 399<br>নাম : ভবেশ চন্দ্র বর্মণ<br>পিতার নাম: নগেন্দ্র নাথ বর্মণ<br>বাড়ির নং : N0000<br>বয়স : 67 লিঙ্গ : পুরুষ | LZL2586428<br>ফটো উপলব্ধ       |
| 400<br>নাম : শান্তি বর্মণ রায়<br>স্বামীর নাম: প্রকাশ রায়<br>বাড়ির নং : 00<br>বয়স : 34 লিঙ্গ : মহিলা      | UHI1679976<br>ফটো উপলব্ধ       | 401<br>নাম : বিউটি বর্মণ<br>পিতার নাম: ধর্ম বর্মণ<br>বাড়ির নং : এন 0032<br>বয়স : 26 লিঙ্গ : মহিলা           | UHI2431567<br>ফটো উপলব্ধ | 402<br>নাম : দীপংকর বর্মণ<br>পিতার নাম: রবীন্দ্র বর্মণ<br>বাড়ির নং : এন0104<br>বয়স : 23 লিঙ্গ : পুরুষ         | UHI2741510<br>ফটো উপলব্ধ       |
| 403<br>নাম : ছবিতা বর্মণ<br>স্বামীর নাম: কমল বর্মণ<br>বাড়ির নং : n0044<br>বয়স : 53 লিঙ্গ : মহিলা           | WB/01/004/285063<br>ফটো উপলব্ধ | 404<br>নাম : সানু বর্মণ<br>পিতার নাম: শ্যামল বর্মণ<br>বাড়ির নং : n0044<br>বয়স : 36 লিঙ্গ : পুরুষ            | UHI1483122<br>ফটো উপলব্ধ | 405<br>নাম : দীপা বর্মণ<br>পিতার নাম: রবীন্দ্র বর্মণ<br>বাড়ির নং : এন0104<br>বয়স : 21 লিঙ্গ : মহিলা           | UHI2915072<br>ফটো উপলব্ধ       |
| 406<br>নাম : তুফান বর্মণ<br>পিতার নাম: জীবন বর্মণ<br>বাড়ির নং : এন0057<br>বয়স : 25 লিঙ্গ : পুরুষ           | UHI2741486<br>ফটো উপলব্ধ       | 407<br>নাম : সুখদা বর্মণ<br>স্বামীর নাম: রবীন্দ্র বর্মণ<br>বাড়ির নং : n0104<br>বয়স : 43 লিঙ্গ : মহিলা       | LZL2099539<br>ফটো উপলব্ধ | 408<br>নাম : বিষ্ণু বর্মণ<br>পিতার নাম: যতীন বর্মণ<br>বাড়ির নং : n0126<br>বয়স : 48 লিঙ্গ : পুরুষ              | LZL2567469<br>ফটো উপলব্ধ       |
| 409<br>নাম : রবি বর্মণ<br>পিতার নাম: বিষ্ণু বর্মণ<br>বাড়ির নং : এন0126<br>বয়স : 20 লিঙ্গ : পুরুষ           | UHI2953073<br>ফটো উপলব্ধ       | 410<br>নাম : সঞ্জিব বর্মণ<br>পিতার নাম: ধর্ম বর্মণ<br>বাড়ির নং : n0032<br>বয়স : 27 লিঙ্গ : পুরুষ            | UHI2352961<br>ফটো উপলব্ধ | 411<br>নাম : হেমন্ত বর্মণ<br>পিতার নাম: বৈষ্ণব বর্মণ<br>বাড়ির নং : n0281<br>বয়স : 53 লিঙ্গ : পুরুষ            | UHI2352896<br>ফটো উপলব্ধ       |
| 412<br>নাম : অবিরাম বর্মণ<br>পিতার নাম: ফেলু বর্মণ<br>বাড়ির নং : n0139<br>বয়স : 54 লিঙ্গ : পুরুষ           | LZL2361582<br>ফটো উপলব্ধ       | 413<br>নাম : সুবোধ বর্মণ<br>পিতার নাম: বীরেন্দ্র চন্দ্র বর্মণ<br>বাড়ির নং : n0146<br>বয়স : 58 লিঙ্গ : পুরুষ | LZL2843266<br>ফটো উপলব্ধ | 414<br>নাম : শুভঙ্কর বর্মণ<br>পিতার নাম: সুবোধ বর্মণ<br>বাড়ির নং : এন0146<br>বয়স : 39 লিঙ্গ : পুরুষ           | UHI1337856<br>ফটো উপলব্ধ       |
| 415<br>নাম : পরেশ বর্মণ<br>পিতার নাম: নুর বর্মণ<br>বাড়ির নং : n0148<br>বয়স : 43 লিঙ্গ : পুরুষ              | LZL2514826<br>ফটো উপলব্ধ       | 416<br>নাম : স্বদেশ বর্মণ<br>পিতার নাম: পরেশ বর্মণ<br>বাড়ির নং : এন0148<br>বয়স : 21 লিঙ্গ : পুরুষ           | UHI2953099<br>ফটো উপলব্ধ | 417<br>নাম : মানসী বর্মণ<br>স্বামীর নাম: অবিরাম বর্মণ<br>বাড়ির নং : এন0139<br>বয়স : 27 লিঙ্গ : মহিলা          | UHI2469344<br>ফটো উপলব্ধ       |
| 418<br>নাম : রেখা বর্মণ<br>স্বামীর নাম: ভবেশ চন্দ্র বর্মণ<br>বাড়ির নং : N0000<br>বয়স : 60 লিঙ্গ : মহিলা    | LZL2586436<br>ফটো উপলব্ধ       | 419<br>নাম : সংগীতা বর্মণ<br>স্বামীর নাম: দীপক রায়<br>বাড়ির নং : n0146<br>বয়স : 30 লিঙ্গ : মহিলা           | UHI1948041<br>ফটো উপলব্ধ | 420<br>নাম : ধর্ম বর্মণ<br>পিতার নাম: বলিরাম বর্মণ<br>বাড়ির নং : n0032<br>বয়স : 50 লিঙ্গ : পুরুষ              | LZL2363232<br>ফটো উপলব্ধ       |

|   |                                |   |                                |   |                                |
|---|--------------------------------|---|--------------------------------|---|--------------------------------|
| 421<br>নাম : স্বপন বর্মন<br>পিতার নাম: উপেন বর্মন<br>বাড়ির নং : n0030<br>বয়স : 38 লিঙ্গ : পুরুষ         | LZL2567188<br>ফটো উপলব্ধ       | 422<br>নাম : চিত্রা বর্মন<br>স্বামীর নাম: শ্যামল বর্মন<br>বাড়ির নং : n0044<br>বয়স : 56 লিঙ্গ : মহিলা            | WB/01/004/285065<br>ফটো উপলব্ধ | 423<br>নাম : বিমল বর্মন<br>পিতার নাম: দীনেশ বর্মন<br>বাড়ির নং : n0044<br>বয়স : 59 লিঙ্গ : পুরুষ               | WB/01/004/285346<br>ফটো উপলব্ধ |
| 424<br>নাম : পার্বতী বর্মন<br>স্বামীর নাম: উপেন বর্মন<br>বাড়ির নং : n0030<br>বয়স : 58 লিঙ্গ : মহিলা     | WB/01/004/306691<br>ফটো উপলব্ধ | 425<br>নাম : দেবেশ বর্মন<br>পিতার নাম: ভবেশ চন্দ্র বর্মন<br>বাড়ির নং : N0000<br>বয়স : 42 লিঙ্গ : পুরুষ          | LZL2586444<br>ফটো উপলব্ধ       | 426<br>নাম : উপেন বর্মন<br>পিতার নাম: ময়নাথ বর্মন<br>বাড়ির নং : n0030<br>বয়স : 60 লিঙ্গ : পুরুষ              | WB/01/004/306792<br>ফটো উপলব্ধ |
| 427<br>নাম : সোমা বিশ্বাস<br>পিতার নাম: শম্ভু বিশ্বাস<br>বাড়ির নং : n0032<br>বয়স : 33 লিঙ্গ : মহিলা     | UHI1948082<br>ফটো উপলব্ধ       | 428<br>নাম : সুজয় বিশ্বাস<br>পিতার নাম: শম্ভু বিশ্বাস<br>বাড়ির নং : n0032<br>বয়স : 30 লিঙ্গ : পুরুষ            | UHI1948090<br>ফটো উপলব্ধ       | 429<br>নাম : পরিমল বর্মন<br>পিতার নাম: দীনেশ চন্দ্র বর্মন<br>বাড়ির নং : n0044<br>বয়স : 44 লিঙ্গ : পুরুষ       | LZL2363224<br>ফটো উপলব্ধ       |
| 430<br>নাম : লক্ষ্মী বর্মন<br>স্বামীর নাম: পরিমল বর্মন<br>বাড়ির নং : n0006<br>বয়স : 40 লিঙ্গ : মহিলা    | LZL2567113<br>ফটো উপলব্ধ       | 431<br>নাম : বিনু বর্মন<br>স্বামীর নাম: দীনেশচন্দ্র বর্মন<br>বাড়ির নং : n0044<br>বয়স : 71 লিঙ্গ : মহিলা         | WB/01/004/285032<br>ফটো উপলব্ধ | 432<br>নাম : রীতা বর্মন<br>স্বামীর নাম: ছবিতা বর্মন<br>বাড়ির নং : এন0044<br>বয়স : 27 লিঙ্গ : মহিলা            | UHI2944304<br>ফটো উপলব্ধ       |
| 433<br>নাম : পাপিয়া বর্মন<br>পিতার নাম: বিমল বর্মন<br>বাড়ির নং : এন0000<br>বয়স : 22 লিঙ্গ : মহিলা      | UHI2934396<br>ফটো উপলব্ধ       | 434<br>নাম : শম্ভু বিশ্বাস<br>পিতার নাম: খোকা বিশ্বাস<br>বাড়ির নং : n0032<br>বয়স : 49 লিঙ্গ : পুরুষ             | WB/01/004/303216<br>ফটো উপলব্ধ | 435<br>নাম : মনালিসা বর্মন (সরকার)<br>স্বামীর নাম: দেবেশ বর্মন<br>বাড়ির নং : এন0000<br>বয়স : 36 লিঙ্গ : মহিলা | GML1848324<br>ফটো উপলব্ধ       |
| Q 436<br>নাম : পিঙ্কি বর্মন দাস<br>স্বামীর নাম: রামু দাস<br>বাড়ির নং : এন0031<br>বয়স : 38 লিঙ্গ : মহিলা | TSX1043462<br>ফটো উপলব্ধ       | 437<br>নাম : স্মৃতিকনা বিন্দু (দাস)<br>স্বামীর নাম: বামলাল বিন্দু<br>বাড়ির নং : n0181<br>বয়স : 52 লিঙ্গ : মহিলা | LZL2105666<br>ফটো উপলব্ধ       | 438<br>নাম : দেবাশীষ বিন<br>পিতার নাম: বামলাল বিন<br>বাড়ির নং : এন000181<br>বয়স : 23 লিঙ্গ : পুরুষ            | UHI2802932<br>ফটো উপলব্ধ       |
| 439<br>নাম : মামনি বিন<br>পিতার নাম: বামলাল বিন<br>বাড়ির নং : এনএইচএন<br>বয়স : 25 লিঙ্গ : মহিলা         | UHI2475721<br>ফটো উপলব্ধ       | 440<br>নাম : বিপ্লব বিহারী রায়<br>পিতার নাম: বিনোদ বিহারী রায়<br>বাড়ির নং : n0130<br>বয়স : 60 লিঙ্গ : পুরুষ   | LZL2685089<br>ফটো উপলব্ধ       | 441<br>নাম : রাজেশ হোসেন<br>পিতার নাম: আবুল হোসেন<br>বাড়ির নং : n0015<br>বয়স : 30 লিঙ্গ : পুরুষ               | UHI2352912<br>ফটো উপলব্ধ       |
| 442<br>নাম : আমিনুর মিয়া<br>পিতার নাম: সুলেমান মিয়া<br>বাড়ির নং : n0020<br>বয়স : 55 লিঙ্গ : পুরুষ     | UHI2513190<br>ফটো উপলব্ধ       | 443<br>নাম : মোহাম্মদ বিবি<br>স্বামীর নাম: নজরুল হোসেন<br>বাড়ির নং : n0020<br>বয়স : 30 লিঙ্গ : মহিলা            | UHI1337831<br>ফটো উপলব্ধ       | 444<br>নাম : নাজিমা খাতুন<br>স্বামীর নাম: ফজরুল হোসেন<br>বাড়ির নং : n0020<br>বয়স : 35 লিঙ্গ : মহিলা           | UHI1947829<br>ফটো উপলব্ধ       |
| 445<br>নাম : সোনামনি খাতুন<br>পিতার নাম: আমিনুর মিয়া<br>বাড়ির নং : n0020<br>বয়স : 28 লিঙ্গ : মহিলা     | UHI2183200<br>ফটো উপলব্ধ       | 446<br>নাম : আবুকালাম হোসেন<br>পিতার নাম: মোঃ কাশেম আলী<br>বাড়ির নং : n0021<br>বয়স : 40 লিঙ্গ : পুরুষ           | LZL2567360<br>ফটো উপলব্ধ       | 447<br>নাম : আঞ্জু বিবি<br>স্বামীর নাম: আবুকালাম হোসেন<br>বাড়ির নং : n0021<br>বয়স : 36 লিঙ্গ : মহিলা          | UHI1337971<br>ফটো উপলব্ধ       |
| 448<br>নাম : হামিদুল হোসেন<br>পিতার নাম: মহম্মদ কাশেম আলী<br>বাড়ির নং : n0021<br>বয়স : 38 লিঙ্গ : পুরুষ | LZL2567402<br>ফটো উপলব্ধ       | 449<br>নাম : মান্নান হোসেন<br>পিতার নাম: নজরুল হোসেন<br>বাড়ির নং : 0000<br>বয়স : 20 লিঙ্গ : পুরুষ               | UHI2913200<br>ফটো উপলব্ধ       | 450<br>নাম : হাজরা বিবি<br>স্বামীর নাম: আবুল মিয়া<br>বাড়ির নং : n0015<br>বয়স : 66 লিঙ্গ : মহিলা              | WB/01/004/285560<br>ফটো উপলব্ধ |

|   |                                |   |                          |   |                                |
|---|--------------------------------|---|--------------------------|---|--------------------------------|
| 451<br>নাম : পিংকী খাতুন<br>পিতার নাম: আবুল মিয়া<br>বাড়ির নং : n0015<br>বয়স : 35 লিঙ্গ : মহিলা                       | UHI1589787<br>ফটো উপলব্ধ       | 452<br>নাম : তারিক বাদ্যকর<br>পিতার নাম: পিয়ারী বাদ্যকর<br>বাড়ির নং : n0015<br>বয়স : 51 লিঙ্গ : পুরুষ            | KBC2541175<br>ফটো উপলব্ধ | 453<br>নাম : পিন্টু বাদ্যকর<br>পিতার নাম: তারিক বাদ্যকর<br>বাড়ির নং : এন0015<br>বয়স : 23 লিঙ্গ : পুরুষ            | UHI2741551<br>ফটো উপলব্ধ       |
| 454<br>নাম : আনোয়ার হোসেন<br>পিতার নাম: আমিনুর মিয়া<br>বাড়ির নং : n0020<br>বয়স : 27 লিঙ্গ : পুরুষ                   | UHI2383776<br>ফটো উপলব্ধ       | 455<br>নাম : রফিক হোসেন<br>পিতার নাম: আবুল মিয়া<br>বাড়ির নং : n0015<br>বয়স : 50 লিঙ্গ : পুরুষ                    | LZL2567410<br>ফটো উপলব্ধ | 456<br>নাম : নাজিমা খাতুন<br>স্বামীর নাম: হামিদুল হোসেন<br>বাড়ির নং : নং ০০২১<br>বয়স : 29 লিঙ্গ : মহিলা           | UHI2890911<br>ফটো উপলব্ধ       |
| 457<br>নাম : সুদীপা রায়<br>পিতার নাম: বিপ্লব বিহারী রায়<br>বাড়ির নং : n0020<br>বয়স : 27 লিঙ্গ : মহিলা               | UHI2371417<br>ফটো উপলব্ধ       | 458<br>নাম : বীনা বর্মন (বিশ্বাস)<br>স্বামীর নাম: ধুম বর্মন<br>বাড়ির নং : n0021<br>বয়স : 42 লিঙ্গ : মহিলা         | LZL2567477<br>ফটো উপলব্ধ | 459<br>নাম : সুমনা খাতুন<br>পিতার নাম: আবু কালাম হোসেন<br>বাড়ির নং : এন0021<br>বয়স : 21 লিঙ্গ : মহিলা             | UHI2949048<br>ফটো উপলব্ধ       |
| 460<br>নাম : ফজরুল হোসেন<br>মায়ের নাম: তমিজা বিবি<br>বাড়ির নং : n0020<br>বয়স : 41 লিঙ্গ : পুরুষ                      | LZL2567147<br>ফটো উপলব্ধ       | 461<br>নাম : নজরুল হোসেন<br>পিতার নাম: সুলেমান মিয়া<br>বাড়ির নং : n0020<br>বয়স : 45 লিঙ্গ : পুরুষ                | LZL2099729<br>ফটো উপলব্ধ | 462<br>নাম : আজিমা বিবি<br>স্বামীর নাম: আমিনুর মিয়া<br>বাড়ির নং : n0020<br>বয়স : 51 লিঙ্গ : মহিলা                | UHI2513208<br>ফটো উপলব্ধ       |
| 463<br>নাম : তমিজা বিবি<br>স্বামীর নাম: সুলেমান আলী<br>বাড়ির নং : n0020<br>বয়স : 81 লিঙ্গ : মহিলা                     | WB/01/004/285513<br>ফটো উপলব্ধ | 464<br>নাম : মতিলাল বিশ্বাস<br>পিতার নাম: শচীন্দ্র চন্দ্র বিশ্বাস<br>বাড়ির নং : এনএইচএন<br>বয়স : 54 লিঙ্গ : পুরুষ | LZL2404788<br>ফটো উপলব্ধ | 465<br>নাম : সুধন চন্দ্র বিশ্বাস<br>পিতার নাম: সুনীল চন্দ্র বিশ্বাস<br>বাড়ির নং : n0034<br>বয়স : 39 লিঙ্গ : পুরুষ | LZL2567568<br>ফটো উপলব্ধ       |
| 466<br>নাম : লিজা বিশ্বাস<br>স্বামীর নাম: সিদ্ধনাথ বিশ্বাস<br>বাড়ির নং : নং267<br>বয়স : 22 লিঙ্গ : মহিলা              | UHI2793057<br>ফটো উপলব্ধ       | 467<br>নাম : নারু বিশ্বাস<br>পিতার নাম: নারায়ন বিশ্বাস<br>বাড়ির নং : n0028<br>বয়স : 49 লিঙ্গ : পুরুষ             | LZL1426485<br>ফটো উপলব্ধ | 468<br>নাম : উৎপল বিশ্বাস<br>পিতার নাম: উত্তম বিশ্বাস<br>বাড়ির নং : এন0269<br>বয়স : 25 লিঙ্গ : পুরুষ              | UHI2436202<br>ফটো উপলব্ধ       |
| 469<br>নাম : চিরাগ বিশ্বাস<br>পিতার নাম: সিদ্ধনাথ বিশ্বাস<br>বাড়ির নং : এন0267<br>বয়স : 25 লিঙ্গ : পুরুষ              | UHI2436178<br>ফটো উপলব্ধ       | 470<br>নাম : শ্যামলী বিশ্বাস<br>পিতার নাম: ভূষণ চন্দ্র বিশ্বাস<br>বাড়ির নং : n0027<br>বয়স : 38 লিঙ্গ : মহিলা      | UHI1483247<br>ফটো উপলব্ধ | Q 471<br>নাম : সোনালী বিশ্বাস<br>স্বামীর নাম: বলরাম বিশ্বাস<br>বাড়ির নং :<br>বয়স : 43 লিঙ্গ : মহিলা               | LZL2684918<br>ফটো উপলব্ধ       |
| 472<br>নাম : সোনা বিশ্বাস<br>স্বামীর নাম: নারায়ন বিশ্বাস<br>বাড়ির নং : n0028<br>বয়স : 66 লিঙ্গ : মহিলা               | LZL1426493<br>ফটো উপলব্ধ       | 473<br>নাম : কমলা বিশ্বাস<br>পিতার নাম: নারায়ন বিশ্বাস<br>বাড়ির নং : n0029<br>বয়স : 44 লিঙ্গ : মহিলা             | LZL2099232<br>ফটো উপলব্ধ | Q 474<br>নাম : শোভা বিশ্বাস<br>স্বামীর নাম: শম্ভু বিশ্বাস<br>বাড়ির নং :<br>বয়স : 44 লিঙ্গ : মহিলা                 | WB/01/004/303494<br>ফটো উপলব্ধ |
| 475<br>নাম : সঞ্জীব রায়<br>পিতার নাম: সুনীল রায়<br>বাড়ির নং : n0034<br>বয়স : 40 লিঙ্গ : পুরুষ                       | LZL2567493<br>ফটো উপলব্ধ       | 476<br>নাম : মালতী বিশ্বাস<br>স্বামীর নাম: ভূষণ চন্দ্র বিশ্বাস<br>বাড়ির নং : n0027<br>বয়স : 40 লিঙ্গ : মহিলা      | LZL2684934<br>ফটো উপলব্ধ | 477<br>নাম : জ্যোৎস্না মালাকার<br>স্বামীর নাম: নারায়ন মালাকার<br>বাড়ির নং : n0027<br>বয়স : 49 লিঙ্গ : মহিলা      | UHI1679315<br>ফটো উপলব্ধ       |
| 478<br>নাম : শঙ্করী বিশ্বাস (বর্মন)<br>স্বামীর নাম: সুধন চন্দ্র বিশ্বাস<br>বাড়ির নং : n0034<br>বয়স : 33 লিঙ্গ : মহিলা | UHI1589837<br>ফটো উপলব্ধ       | 479<br>নাম : পূর্ণিমা রায় (বিশ্বাস)<br>স্বামীর নাম: সঞ্জীব রায়<br>বাড়ির নং : n0034<br>বয়স : 41 লিঙ্গ : মহিলা    | LZL2363927<br>ফটো উপলব্ধ | 480<br>নাম : রাধারানী বিশ্বাস<br>স্বামীর নাম: শচীন বিশ্বাস<br>বাড়ির নং : n0040<br>বয়স : 67 লিঙ্গ : মহিলা          | WB/01/004/285221<br>ফটো উপলব্ধ |



|  |                  |            |  |                  |            |   |                  |            |
|--|------------------|------------|--|------------------|------------|---|------------------|------------|
| 481<br>নাম : দিলীপ বিশ্বাস<br>পিতার নাম : শচীন বিশ্বাস<br>বাড়ির নং : n0040<br>বয়স : 51 লিঙ্গ : পুরুষ           | WB/01/004/285643 | ফটো উপলব্ধ | Q 482<br>নাম : বুলবুল বিশ্বাস<br>পিতার নাম : বলরাম বিশ্বাস<br>বাড়ির নং :<br>বয়স : 27 লিঙ্গ : মহিলা                         | UHI2383743       | ফটো উপলব্ধ | 483<br>নাম : পিংকি বিশ্বাস<br>পিতার নাম : হরে কৃষ্ণ বিশ্বাস<br>বাড়ির নং : n0028<br>বয়স : 26 লিঙ্গ : মহিলা                 | UHI2383792       | ফটো উপলব্ধ |
| 484<br>নাম : নিশান বিশ্বাস<br>পিতার নাম : নারু বিশ্বাস<br>বাড়ির নং : n0028<br>বয়স : 26 লিঙ্গ : পুরুষ           | UHI2383735       | ফটো উপলব্ধ | 485<br>নাম : হরেকৃষ্ণ বিশ্বাস<br>পিতার নাম : সুরেশ বিশ্বাস<br>বাড়ির নং : n0028<br>বয়স : 66 লিঙ্গ : পুরুষ                   | LZL2363323       | ফটো উপলব্ধ | 486<br>নাম : অমল রায়<br>পিতার নাম : চন্দ্র কান্ত রায়<br>বাড়ির নং : n0027<br>বয়স : 43 লিঙ্গ : পুরুষ                      | UHI2353019       | ফটো উপলব্ধ |
| 487<br>নাম : শুভ বিশ্বাস<br>পিতার নাম : হরে কৃষ্ণ বিশ্বাস<br>বাড়ির নং : n0028<br>বয়স : 28 লিঙ্গ : পুরুষ        | UHI2383818       | ফটো উপলব্ধ | 488<br>নাম : উত্তম বিশ্বাস<br>পিতার নাম : শচীন বিশ্বাস<br>বাড়ির নং : n0269<br>বয়স : 44 লিঙ্গ : পুরুষ                       | LZL2099166       | ফটো উপলব্ধ | 489<br>নাম : প্রিয়াংকা বিশ্বাস<br>পিতার নাম : বলরাম বিশ্বাস<br>বাড়ির নং : n0028<br>বয়স : 29 লিঙ্গ : মহিলা                | UHI2383834       | ফটো উপলব্ধ |
| 490<br>নাম : পার্বতী মালেকার<br>পিতার নাম : মৃত- নারায়ণ মালেকার<br>বাড়ির নং : n0027<br>বয়স : 30 লিঙ্গ : মহিলা | UHI2183069       | ফটো উপলব্ধ | 491<br>নাম : রাজু দাস<br>মায়ের নাম : আরতী বর্মন<br>বাড়ির নং : n0027<br>বয়স : 29 লিঙ্গ : পুরুষ                             | UHI2074854       | ফটো উপলব্ধ | 492<br>নাম : মাধবী রায়<br>পিতার নাম : সঞ্জীব রায়<br>বাড়ির নং : এন0034<br>বয়স : 24 লিঙ্গ : মহিলা                         | UHI2741544       | ফটো উপলব্ধ |
| 493<br>নাম : জ্যোৎস্না বিশ্বাস<br>স্বামীর নাম : হরেকৃষ্ণ বিশ্বাস<br>বাড়ির নং : n0028<br>বয়স : 57 লিঙ্গ : মহিলা | WB/01/004/285635 | ফটো উপলব্ধ | 494<br>নাম : মিতা দে বিশ্বাস<br>স্বামীর নাম : দিলীপ বিশ্বাস<br>বাড়ির নং : n0040<br>বয়স : 42 লিঙ্গ : মহিলা                  | LZL2099158       | ফটো উপলব্ধ | 495<br>নাম : সমীর বিশ্বাস<br>পিতার নাম : ভূষণ বিশ্বাস<br>বাড়ির নং : n0027<br>বয়স : 36 লিঙ্গ : পুরুষ                       | UHI1483239       | ফটো উপলব্ধ |
| 496<br>নাম : বলরাম বিশ্বাস<br>পিতার নাম : সুরেশ বিশ্বাস<br>বাড়ির নং : n0028<br>বয়স : 50 লিঙ্গ : পুরুষ          | LZL2684900       | ফটো উপলব্ধ | 497<br>নাম : মধুবালা বিশ্বাস<br>স্বামীর নাম : সুনীল চন্দ্র বিশ্বাস<br>বাড়ির নং : n0034<br>বয়স : 61 লিঙ্গ : মহিলা           | WB/01/004/306773 | ফটো উপলব্ধ | 498<br>নাম : সর্দরনী বিশ্বাস<br>পিতার নাম : নারায়ণ বিশ্বাস<br>বাড়ির নং : n0028<br>বয়স : 44 লিঙ্গ : মহিলা                 | LZL2098911       | ফটো উপলব্ধ |
| Q 499<br>নাম : বিমলা বিশ্বাস<br>পিতার নাম : ভুলু বিশ্বাস<br>বাড়ির নং :<br>বয়স : 80 লিঙ্গ : মহিলা               | UHI1589803       | ফটো উপলব্ধ | Q 500<br>নাম : সুমন দাস<br>পিতার নাম : গোপাল দাস<br>বাড়ির নং : এন0027<br>বয়স : 24 লিঙ্গ : পুরুষ                            | UHI2803054       | ফটো উপলব্ধ | 501<br>নাম : শচীন বিশ্বাস<br>পিতার নাম : প্রাননাথ বিশ্বাস<br>বাড়ির নং : n0040<br>বয়স : 81 লিঙ্গ : পুরুষ                   | WB/01/004/285220 | ফটো উপলব্ধ |
| 502<br>নাম : এলিজা বিশ্বাস<br>পিতার নাম : দিলীপ বিশ্বাস<br>বাড়ির নং : খাগড়াবাড়ী<br>বয়স : 21 লিঙ্গ : মহিলা    | UHI2943082       | ফটো উপলব্ধ | 503<br>নাম : জ্যোৎস্না বিশ্বাস (সরকার)<br>স্বামীর নাম : লক্ষন চন্দ্র বিশ্বাস<br>বাড়ির নং : n0174<br>বয়স : 43 লিঙ্গ : মহিলা | YSL0208611       | ফটো উপলব্ধ | 504<br>নাম : টুনটুন বিশ্বাস<br>স্বামীর নাম : খোকা বিশ্বাস<br>বাড়ির নং : n0029<br>বয়স : 71 লিঙ্গ : মহিলা                   | WB/01/004/285024 | ফটো উপলব্ধ |
| 505<br>নাম : সিদ্ধনাথ বিশ্বাস<br>পিতার নাম : শচীন বিশ্বাস<br>বাড়ির নং : n0267<br>বয়স : 53 লিঙ্গ : পুরুষ        | UHI2911386       | ফটো উপলব্ধ | 506<br>নাম : ঋক বিশ্বাস<br>পিতার নাম : উত্তম বিশ্বাস<br>বাড়ির নং : এন0269<br>বয়স : 21 লিঙ্গ : পুরুষ                        | UHI2879328       | ফটো উপলব্ধ | 507<br>নাম : লক্ষ্মন চন্দ্র বিশ্বাস<br>পিতার নাম : জীতেন্দ্র চন্দ্র বিশ্বাস<br>বাড়ির নং : n0174<br>বয়স : 58 লিঙ্গ : পুরুষ | WB/01/007/609412 | ফটো উপলব্ধ |
| 508<br>নাম : ঝুমা বিশ্বাস<br>স্বামীর নাম : সিদ্ধনাথ বিশ্বাস<br>বাড়ির নং : n0268<br>বয়স : 43 লিঙ্গ : মহিলা      | LZL2099182       | ফটো উপলব্ধ | 509<br>নাম : স্বাগতা বিশ্বাস (ভৌমিক)<br>স্বামীর নাম : মতিলাল বিশ্বাস<br>বাড়ির নং : এনএইচএন<br>বয়স : 50 লিঙ্গ : মহিলা       | LZL2781730       | ফটো উপলব্ধ | 510<br>নাম : বাপ্পা হোসেন<br>পিতার নাম : ছাপটার আলি<br>বাড়ির নং : n0097<br>বয়স : 31 লিঙ্গ : পুরুষ                         | UHI1947985       | ফটো উপলব্ধ |

|       |                  |   |            |     |                  |  |            |     |                  |   |            |
|-------|------------------|---|------------|-----|------------------|--|------------|-----|------------------|---|------------|
| 511   | UHI1837863       | নাম : সাহিদা বিবি<br>স্বামীর নাম: আনন হোসেন<br>বাড়ির নং : 95<br>বয়স : 36 লিঙ্গ : মহিলা                                    | ফটো উপলব্ধ | 512 | WB/01/004/285423 | নাম : মোমেনা বেওয়া<br>স্বামীর নাম: জবানআলী<br>বাড়ির নং : n0010<br>বয়স : 61 লিঙ্গ : মহিলা                          | ফটো উপলব্ধ | 513 | UHI2513141       | নাম : জামিনা বেওয়া<br>স্বামীর নাম: খচমুদ্দিন মিঞা<br>বাড়ির নং : n0016<br>বয়স : 71 লিঙ্গ : মহিলা        | ফটো উপলব্ধ |
| # 514 | UHI2645158       | নাম : আলাউদ্দিন হোসেন<br>পিতার নাম: জমির মিঞা<br>বাড়ির নং : N0016<br>বয়স : 24 লিঙ্গ : পুরুষ                               | ফটো উপলব্ধ | 515 | UHI2513125       | নাম : জামির মিয়া<br>পিতার নাম: খচমুদ্দিন মিয়া<br>বাড়ির নং : n0016<br>বয়স : 50 লিঙ্গ : পুরুষ                      | ফটো উপলব্ধ | 516 | UHI2352938       | নাম : আলিপ হোসেন<br>পিতার নাম: জমির মিঞা<br>বাড়ির নং : n0016<br>বয়স : 27 লিঙ্গ : পুরুষ                  | ফটো উপলব্ধ |
| 517   | UHI1947878       | নাম : বাপ্পা হোসেন<br>পিতার নাম: বিল্লাল হোসেন<br>বাড়ির নং : n0022<br>বয়স : 36 লিঙ্গ : পুরুষ                              | ফটো উপলব্ধ | 518 | LZL2363331       | নাম : জ্যোৎস্না বেওয়া<br>স্বামীর নাম: বিল্লাল হোসেন<br>বাড়ির নং : n0022<br>বয়স : 47 লিঙ্গ : মহিলা                 | ফটো উপলব্ধ | 519 | LZL2775104       | নাম : আনন হোসেন<br>পিতার নাম: জবান আলী<br>বাড়ির নং : 95<br>বয়স : 39 লিঙ্গ : পুরুষ                       | ফটো উপলব্ধ |
| 520   | UHI2969053       | নাম : সানি হোসেন<br>পিতার নাম: আনন হোসেন<br>বাড়ির নং : n0010<br>বয়স : 22 লিঙ্গ : পুরুষ                                    | ফটো উপলব্ধ | 521 | LZL2099547       | নাম : অলিমা বিবি<br>স্বামীর নাম: জামির মিয়া<br>বাড়ির নং : n0016<br>বয়স : 52 লিঙ্গ : মহিলা                         | ফটো উপলব্ধ | 522 | WB/01/004/285342 | নাম : ফুরকি বেওয়া<br>স্বামীর নাম: বচিয়া মিঞা<br>বাড়ির নং : n0097<br>বয়স : 81 লিঙ্গ : মহিলা            | ফটো উপলব্ধ |
| 523   | LZL2099562       | নাম : জাহিদা বিবি<br>স্বামীর নাম: রববিল হোসেন<br>বাড়ির নং : n0097<br>বয়স : 44 লিঙ্গ : মহিলা                               | ফটো উপলব্ধ | 524 | UHI1816719       | নাম : ছাপটার আলি<br>পিতার নাম: বাচাইয়া মিয়া<br>বাড়ির নং : n0097<br>বয়স : 50 লিঙ্গ : মহিলা                        | ফটো উপলব্ধ | 525 | UHI2791572       | নাম : রুমকি খাতুন<br>পিতার নাম: রববিল হোসেন<br>বাড়ির নং : n0097<br>বয়স : 23 লিঙ্গ : মহিলা               | ফটো উপলব্ধ |
| 526   | UHI2645646       | নাম : জাহাঙ্গির হোসেন<br>পিতার নাম: রাববিল হোসেন<br>বাড়ির নং : N0097<br>বয়স : 25 লিঙ্গ : পুরুষ                            | ফটো উপলব্ধ | 527 | LZL2099711       | নাম : রকিব হোসেন<br>পিতার নাম: বাচাইয়া মিয়া<br>বাড়ির নং : n0097<br>বয়স : 51 লিঙ্গ : পুরুষ                        | ফটো উপলব্ধ | 528 | UHI1947977       | নাম : অলি বিবি<br>স্বামীর নাম: ছাপটার আলি<br>বাড়ির নং : n0097<br>বয়স : 43 লিঙ্গ : মহিলা                 | ফটো উপলব্ধ |
| 529   | LZL2710036       | নাম : সুভ্রতন ভট্টাচার্য<br>পিতার নাম: দিলীপ প্রসাদ ভট্টাচার্য<br>বাড়ির নং : -<br>বয়স : 46 লিঙ্গ : পুরুষ                  | ফটো উপলব্ধ | 530 | DMY2594075       | নাম : সুতপা দাস<br>পিতার নাম: সুবিমল দাস<br>বাড়ির নং : পাট নং -249<br>বয়স : 37 লিঙ্গ : মহিলা                       | ফটো উপলব্ধ | 531 | WB/01/004/510720 | নাম : দীপিকা ভট্টাচার্য<br>স্বামীর নাম: দেবশীষ ভট্টাচার্য<br>বাড়ির নং : n0043<br>বয়স : 61 লিঙ্গ : মহিলা | ফটো উপলব্ধ |
| 532   | WB/02/012/080761 | নাম : অর্পনা ভট্টাচার্য (রায়)<br>স্বামীর নাম: বীরেন্দ্র নারায়ন ভট্টাচার্য<br>বাড়ির নং : n0065<br>বয়স : 49 লিঙ্গ : মহিলা | ফটো উপলব্ধ | 533 | LZL2769081       | নাম : রাহুল ভট্টাচার্য<br>পিতার নাম: প্রনবানন্দ ভট্টাচার্য<br>বাড়ির নং : n0068<br>বয়স : 38 লিঙ্গ : পুরুষ           | ফটো উপলব্ধ | 534 | LZL2363372       | নাম : শ্রাবণী ভট্টাচার্য<br>স্বামীর নাম: পার্থ ভট্টাচার্য<br>বাড়ির নং : n0043<br>বয়স : 50 লিঙ্গ : মহিলা | ফটো উপলব্ধ |
| 535   | WB/01/004/285076 | নাম : ধীরেন্দ্রনারায়ন ভট্টাচার্য<br>পিতার নাম: ব্রজগোপাল ভট্টাচার্য<br>বাড়ির নং : n0065<br>বয়স : 61 লিঙ্গ : পুরুষ        | ফটো উপলব্ধ | 536 | WB/01/004/285599 | নাম : নৃপেন্দ্রনারায়ন ভট্টাচার্য<br>পিতার নাম: ব্রজগোপাল ভট্টাচার্য<br>বাড়ির নং : n0065<br>বয়স : 51 লিঙ্গ : পুরুষ | ফটো উপলব্ধ | 537 | UHI2741494       | নাম : দেবরতি ভট্টাচার্য<br>পিতার নাম: পার্থ ভট্টাচার্য<br>বাড়ির নং : n0043<br>বয়স : 23 লিঙ্গ : মহিলা    | ফটো উপলব্ধ |
| 538   | UHI2741585       | নাম : নন্দিনী ভট্টাচার্য<br>পিতার নাম: উদয় শঙ্কর ভট্টাচার্য<br>বাড়ির নং : এন00087<br>বয়স : 23 লিঙ্গ : মহিলা              | ফটো উপলব্ধ | 539 | WB/01/004/285001 | নাম : শৌরীশঙ্কর ভট্টাচার্য<br>পিতার নাম: রমাশংকর ভট্টাচার্য<br>বাড়ির নং : n0087<br>বয়স : 67 লিঙ্গ : পুরুষ          | ফটো উপলব্ধ | 540 | WB/01/004/414605 | নাম : গোপাল রায়<br>পিতার নাম: গনেশ রায়<br>বাড়ির নং : 0000<br>বয়স : 51 লিঙ্গ : পুরুষ                   | ফটো উপলব্ধ |

|  |                                |   |                                 |   |                                |
|--|--------------------------------|---|---------------------------------|---|--------------------------------|
| 541<br>নাম : সমরেশ ভট্টাচার্য<br>পিতার নাম: নরেশ চন্দ্র ভট্টাচার্য<br>বাড়ির নং : এন000<br>বয়স : 71 লিঙ্গ : পুরুষ           | UHI2741643<br>ফটো উপলব্ধ       | 542<br>নাম : রবি শংকর ভট্টাচার্য<br>পিতার নাম: তীর্থ শংকর ভট্টাচার্য<br>বাড়ির নং : n0107<br>বয়স : 52 লিঙ্গ : পুরুষ        | UHI3064045<br>ফটো উপলব্ধ        | 543<br>নাম : অমিত শঙ্কর ভট্টাচার্য<br>পিতার নাম: জ্যোতিষ শঙ্কর ভট্টাচার্য<br>বাড়ির নং : n0107<br>বয়স : 48 লিঙ্গ : পুরুষ | UHI1679083<br>ফটো উপলব্ধ       |
| 544<br>নাম : দেবাশিষ ভট্টাচার্য<br>পিতার নাম: হরিশ চন্দ্র ভট্টাচার্য<br>বাড়ির নং : n0043<br>বয়স : 62 লিঙ্গ : পুরুষ         | WB/01/004/285314<br>ফটো উপলব্ধ | 545<br>নাম : পার্থ ভট্টাচার্য<br>পিতার নাম: হরিশ চন্দ্র ভট্টাচার্য<br>বাড়ির নং : n0043<br>বয়স : 60 লিঙ্গ : পুরুষ          | UHI2768448<br>ফটো উপলব্ধ        | 546<br>নাম : সৌমেনশংকর ভট্টাচার্য<br>পিতার নাম: অনন্তশংকর ভট্টাচার্য<br>বাড়ির নং : n0070<br>বয়স : 57 লিঙ্গ : পুরুষ      | WB/01/004/285260<br>ফটো উপলব্ধ |
| 547<br>নাম : গৌরি ভট্টাচার্য<br>স্বামীর নাম: উদয়শংকর ভট্টাচার্য<br>বাড়ির নং : n0087<br>বয়স : 67 লিঙ্গ : মহিলা             | WB/01/004/285005<br>ফটো উপলব্ধ | 548<br>নাম : ঋতম ভট্টাচার্য<br>পিতার নাম: বীরেন্দ্র নারায়ণ ভট্টাচার্য<br>বাড়ির নং : এন0065<br>বয়স : 25 লিঙ্গ : পুরুষ     | UHI2469567<br>ফটো উপলব্ধ        | 549<br>নাম : শান্তি ভট্টাচার্য<br>স্বামীর নাম: অনন্তশংকর ভট্টাচার্য<br>বাড়ির নং : n0070<br>বয়স : 81 লিঙ্গ : মহিলা       | WB/01/004/285298<br>ফটো উপলব্ধ |
| 550<br>নাম : অনাদিশংকর ভট্টাচার্য<br>পিতার নাম: অনন্তশংকর ভট্টাচার্য<br>বাড়ির নং : n0070<br>বয়স : 53 লিঙ্গ : পুরুষ         | WB/01/004/285211<br>ফটো উপলব্ধ | 551<br>নাম : শীলা ভট্টাচার্য (আচার্য)<br>স্বামীর নাম: সৌমেন শংকর ভট্টাচার্য<br>বাড়ির নং : n0070<br>বয়স : 50 লিঙ্গ : মহিলা | UHI1057009<br>ফটো উপলব্ধ        | 552<br>নাম : মধুমিতা ভট্টাচার্য<br>স্বামীর নাম: অনাদি শঙ্কর ভট্টাচার্য<br>বাড়ির নং : n0070<br>বয়স : 39 লিঙ্গ : মহিলা    | LZL2825990<br>ফটো উপলব্ধ       |
| 553<br>নাম : উদয়শংকর ভট্টাচার্য<br>পিতার নাম: রমাশংকর ভট্টাচার্য<br>বাড়ির নং : n0087<br>বয়স : 77 লিঙ্গ : পুরুষ            | WB/01/004/285013<br>ফটো উপলব্ধ | 554<br>নাম : ইন্দ্রানী ভট্টাচার্য<br>স্বামীর নাম: জ্যোতিষ শঙ্কর ভট্টাচার্য<br>বাড়ির নং : n0107<br>বয়স : 69 লিঙ্গ : মহিলা  | WB/01/004/2855160<br>ফটো উপলব্ধ | 555<br>নাম : কৌস্তভ ভট্টাচার্য<br>পিতার নাম: কিশোরানন্দ ভট্টাচার্য<br>বাড়ির নং : n0068<br>বয়স : 32 লিঙ্গ : পুরুষ        | UHI1816743<br>ফটো উপলব্ধ       |
| 556<br>নাম : শ্যামলী ভট্টাচার্য (চৌধুরী)<br>স্বামীর নাম: রবিশঙ্কর ভট্টাচার্য<br>বাড়ির নং : n0180<br>বয়স : 45 লিঙ্গ : মহিলা | KZC2608636<br>ফটো উপলব্ধ       | 557<br>নাম : সায়নিকা বোস<br>পিতার নাম: সঞ্জিব কান্তি বোস<br>বাড়ির নং : এন0075<br>বয়স : 26 লিঙ্গ : মহিলা                  | UHI2475788<br>ফটো উপলব্ধ        | 558<br>নাম : বৈদ্যনাথ ভৌমিক<br>পিতার নাম: বিশ্বনাথ ভৌমিক<br>বাড়ির নং : n0075<br>বয়স : 52 লিঙ্গ : পুরুষ                  | LZL2363463<br>ফটো উপলব্ধ       |
| 559<br>নাম : সাগরিকা ভৌমিক<br>পিতার নাম: বিশ্বনাথ ভৌমিক<br>বাড়ির নং : n0075<br>বয়স : 46 লিঙ্গ : মহিলা                      | UHI1337930<br>ফটো উপলব্ধ       | 560<br>নাম : অনিমা ভৌমিক<br>স্বামীর নাম: বিশ্বনাথ ভৌমিক<br>বাড়ির নং : n0075<br>বয়স : 66 লিঙ্গ : মহিলা                     | WB/01/004/285389<br>ফটো উপলব্ধ  | 561<br>নাম : অম্লান মজুমদার<br>পিতার নাম: রামনাথ মজুমদার<br>বাড়ির নং : n0225<br>বয়স : 54 লিঙ্গ : পুরুষ                  | WB/01/005/078724<br>ফটো উপলব্ধ |
| 562<br>নাম : বৃন্দা মজুমদার<br>পিতার নাম: অম্লান মজুমদার<br>বাড়ির নং : এন000225<br>বয়স : 23 লিঙ্গ : মহিলা                  | UHI2741577<br>ফটো উপলব্ধ       | 563<br>নাম : সুনত্রী মজুমদার বগ্গী<br>স্বামীর নাম: অম্লান মজুমদার<br>বাড়ির নং : n0219<br>বয়স : 55 লিঙ্গ : মহিলা           | UHI1947936<br>ফটো উপলব্ধ        | 564<br>নাম : শম্পা কর<br>স্বামীর নাম: সুশান্ত দত্ত<br>বাড়ির নং : n0219<br>বয়স : 41 লিঙ্গ : মহিলা                        | UHI1974823<br>ফটো উপলব্ধ       |
| 565<br>নাম : নির্মলেন্দু মণ্ডল<br>পিতার নাম: নারায়ন চন্দ্র মণ্ডল<br>বাড়ির নং : n0117<br>বয়স : 41 লিঙ্গ : পুরুষ            | LZL2260164<br>ফটো উপলব্ধ       | 566<br>নাম : দেবী রায় (মন্ডল)<br>স্বামীর নাম: নির্মলেন্দু মন্ডল<br>বাড়ির নং : n0116<br>বয়স : 35 লিঙ্গ : মহিলা            | UHI1947944<br>ফটো উপলব্ধ        | 567<br>নাম : নারায়ন চন্দ্র মণ্ডল<br>পিতার নাম: রাজেন্দ্র মণ্ডল<br>বাড়ির নং : n0116<br>বয়স : 76 লিঙ্গ : পুরুষ           | LZL1442151<br>ফটো উপলব্ধ       |
| 568<br>নাম : মায়ারানী মণ্ডল<br>স্বামীর নাম: নারায়ন চন্দ্র মণ্ডল<br>বাড়ির নং : n0115<br>বয়স : 70 লিঙ্গ : মহিলা            | LZL1442144<br>ফটো উপলব্ধ       | 569<br>নাম : চায়না মন্ডল<br>পিতার নাম: হরিপদ মন্ডল<br>বাড়ির নং : দোলাপাড়া<br>বয়স : 59 লিঙ্গ : মহিলা                     | UHI2899136<br>ফটো উপলব্ধ        | 570<br>নাম : পূর্ণিমা দে<br>স্বামীর নাম: চন্দন দে<br>বাড়ির নং : n0111<br>বয়স : 48 লিঙ্গ : মহিলা                         | WB/01/004/540203<br>ফটো উপলব্ধ |

|  |                                |  |                                |  |                                |
|--|--------------------------------|--|--------------------------------|--|--------------------------------|
| 571<br>নাম : লক্ষ্মীরানী মহন্ত<br>স্বামীর নাম: শঙ্কর মহন্ত<br>বাড়ির নং : n0026<br>বয়স : 56 লিঙ্গ : মহিলা | LZL1441740<br>ফটো উপলব্ধ       | 572<br>নাম : সমরেশ মহন্ত<br>পিতার নাম: শঙ্কর মহন্ত<br>বাড়ির নং : n0026<br>বয়স : 43 লিঙ্গ : পুরুষ         | LZL2768745<br>ফটো উপলব্ধ       | 573<br>নাম : ভবানী মহন্ত<br>পিতার নাম: শঙ্কর মহন্ত<br>বাড়ির নং : n0026<br>বয়স : 35 লিঙ্গ : মহিলা       | UHI1679356<br>ফটো উপলব্ধ       |
| 574<br>নাম : শঙ্কর মহন্ত<br>পিতার নাম: হরিশচন্দ্র মহন্ত<br>বাড়ির নং : n0026<br>বয়স : 68 লিঙ্গ : পুরুষ    | LZL2363539<br>ফটো উপলব্ধ       | 575<br>নাম : মকবুল মিঞা<br>পিতার নাম: ওমরুদ্দিন<br>বাড়ির নং : n0014<br>বয়স : 81 লিঙ্গ : পুরুষ            | LZL2363554<br>ফটো উপলব্ধ       | 576<br>নাম : ওমেদা খাতুন<br>পিতার নাম: ওমরুদ্দিন<br>বাড়ির নং : n0014<br>বয়স : 58 লিঙ্গ : মহিলা         | WB/01/004/285490<br>ফটো উপলব্ধ |
| 577<br>নাম : আমজাদ হোসেন<br>পিতার নাম: মকবুল মিঞা<br>বাড়ির নং : n0014<br>বয়স : 46 লিঙ্গ : পুরুষ          | LZL2567592<br>ফটো উপলব্ধ       | 578<br>নাম : ববিতা মিত্র<br>পিতার নাম: সত্যচন্দ্র মিত্র<br>বাড়ির নং : 278/<br>বয়স : 39 লিঙ্গ : মহিলা     | LZL2570745<br>ফটো উপলব্ধ       | 579<br>নাম : মজিনা খাতুন বিবি<br>স্বামীর নাম: সাহিদুল হক<br>বাড়ির নং : n0023<br>বয়স : 30 লিঙ্গ : মহিলা | UHI2352953<br>ফটো উপলব্ধ       |
| 580<br>নাম : রজব মিয়া<br>পিতার নাম: রহমত মিয়া<br>বাড়ির নং : n0018<br>বয়স : 53 লিঙ্গ : পুরুষ            | WB/01/004/303263<br>ফটো উপলব্ধ | 581<br>নাম : সানি হোসেন<br>পিতার নাম: সাহাজান মিয়া<br>বাড়ির নং : n0023<br>বয়স : 32 লিঙ্গ : পুরুষ        | UHI2075018<br>ফটো উপলব্ধ       | 582<br>নাম : বাবলু মিয়া<br>পিতার নাম: সাহিদুল মিয়া<br>বাড়ির নং : n0284<br>বয়স : 58 লিঙ্গ : পুরুষ     | LZL2515948<br>ফটো উপলব্ধ       |
| 583<br>নাম : আলিয়া বিবি<br>স্বামীর নাম: সামসুল মিঞা<br>বাড়ির নং : n0023<br>বয়স : 38 লিঙ্গ : মহিলা       | UHI2352979<br>ফটো উপলব্ধ       | 584<br>নাম : সাহিদুল হক<br>পিতার নাম: দেওয়ান মিঞা<br>বাড়ির নং : n0023<br>বয়স : 43 লিঙ্গ : পুরুষ         | LZL2567584<br>ফটো উপলব্ধ       | 585<br>নাম : সোনালাল পারভীন<br>পিতার নাম: সামসুল মিঞা<br>বাড়ির নং : n0223<br>বয়স : 23 লিঙ্গ : মহিলা    | UHI2791408<br>ফটো উপলব্ধ       |
| 586<br>নাম : সাপিয়া বিবি<br>স্বামীর নাম: সাহাজান মিয়া<br>বাড়ির নং : n0023<br>বয়স : 50 লিঙ্গ : মহিলা    | WB/01/005/678545<br>ফটো উপলব্ধ | 587<br>নাম : সাহাজান মিয়া<br>পিতার নাম: দেওয়ান মিয়া<br>বাড়ির নং : n0023<br>বয়স : 53 লিঙ্গ : পুরুষ     | WB/01/004/285602<br>ফটো উপলব্ধ | 588<br>নাম : সামসুল মিঞা<br>পিতার নাম: মোঃ দেওয়ান মিঞা<br>বাড়ির নং : n0023<br>বয়স : 44 লিঙ্গ : পুরুষ  | UHI1057926<br>ফটো উপলব্ধ       |
| 589<br>নাম : স্বরূপ হোসেন<br>পিতার নাম: সাহাজান মিঞা<br>বাড়ির নং : এন0023<br>বয়স : 20 লিঙ্গ : পুরুষ      | UHI2943660<br>ফটো উপলব্ধ       | 590<br>নাম : সাবিনা পারভীন<br>পিতার নাম: সামসুল মিয়া<br>বাড়ির নং : এন0023<br>বয়স : 20 লিঙ্গ : মহিলা     | UHI2944320<br>ফটো উপলব্ধ       | 591<br>নাম : সুশীল চন্দ্র মোদক<br>পিতার নাম: যতীন মোদক<br>বাড়ির নং : n0277<br>বয়স : 48 লিঙ্গ : পুরুষ   | DWP1533108<br>ফটো উপলব্ধ       |
| 592<br>নাম : কৃষ্ণা মোদক<br>স্বামীর নাম: সুশীল চন্দ্র মোদক<br>বাড়ির নং : n0283<br>বয়স : 35 লিঙ্গ : মহিলা | TSX1568310<br>ফটো উপলব্ধ       | 593<br>নাম : কানাই যশোয়ারা<br>পিতার নাম: শ্রীরাম যশোয়ারা<br>বাড়ির নং : n0275<br>বয়স : 31 লিঙ্গ : পুরুষ | UHI2352870<br>ফটো উপলব্ধ       | 594<br>নাম : চন্দন যাদব<br>পিতার নাম: কিষান যাদব<br>বাড়ির নং : n0215<br>বয়স : 27 লিঙ্গ : পুরুষ         | UHI2352904<br>ফটো উপলব্ধ       |
| 595<br>নাম : কিষান যাদব<br>পিতার নাম: বংশরাজ যাদব<br>বাড়ির নং : n0215<br>বয়স : 50 লিঙ্গ : পুরুষ          | LZL2099075<br>ফটো উপলব্ধ       | 596<br>নাম : অঞ্জলী যাদব<br>স্বামীর নাম: কিষান যাদব<br>বাড়ির নং : n0251<br>বয়স : 42 লিঙ্গ : মহিলা        | LZL2388577<br>ফটো উপলব্ধ       | 597<br>নাম : জ্যোতা যাদব<br>স্বামীর নাম: বংশরাজ যাদব<br>বাড়ির নং : n0214<br>বয়স : 66 লিঙ্গ : মহিলা     | WB/01/004/285176<br>ফটো উপলব্ধ |
| 598<br>নাম : সুশীল রায়<br>পিতার নাম: দধীরাম রায়<br>বাড়ির নং : n0033<br>বয়স : 44 লিঙ্গ : পুরুষ          | LZL2099083<br>ফটো উপলব্ধ       | 599<br>নাম : মানিক বালা রায়<br>স্বামীর নাম: নিরেন রায়<br>বাড়ির নং : n0039<br>বয়স : 54 লিঙ্গ : মহিলা    | WB/01/004/414207<br>ফটো উপলব্ধ | 600<br>নাম : সাহেব রায়<br>পিতার নাম: বিমল রায়<br>বাড়ির নং : n0103<br>বয়স : 28 লিঙ্গ : পুরুষ          | UHI2183192<br>ফটো উপলব্ধ       |



|   |                                |  |                          |   |                          |
|---|--------------------------------|--|--------------------------|---|--------------------------|
| 601<br>নাম : চায়না রায়<br>পিতার নাম: নিরেন রায়<br>বাড়ির নং : n0039<br>বয়স : 36 লিঙ্গ : মহিলা               | UHI1948140<br>ফটো উপলব্ধ       | 602<br>নাম : সুজিত রায়<br>পিতার নাম: সুবল চন্দ্র রায়<br>বাড়ির নং : n0233<br>বয়স : 47 লিঙ্গ : পুরুষ       | CHK1749787<br>ফটো উপলব্ধ | 603<br>নাম : শঙ্কর রায়<br>পিতার নাম: সুবল চন্দ্র রায়<br>বাড়ির নং : n0234<br>বয়স : 42 লিঙ্গ : পুরুষ    | LZL2768448<br>ফটো উপলব্ধ |
| 604<br>নাম : বিশুজিৎ রায়<br>পিতার নাম: গোপাল রায়<br>বাড়ির নং : এন000<br>বয়স : 23 লিঙ্গ : পুরুষ              | UHI2861318<br>ফটো উপলব্ধ       | 605<br>নাম : সৌভম রায়<br>পিতার নাম: সুবল চন্দ্র রায়<br>বাড়ির নং : n0232<br>বয়স : 43 লিঙ্গ : পুরুষ        | LZL2768463<br>ফটো উপলব্ধ | 606<br>নাম : বসুদেব রায়<br>পিতার নাম: সুশীল রায়<br>বাড়ির নং : এন0033<br>বয়স : 25 লিঙ্গ : পুরুষ        | UHI2469278<br>ফটো উপলব্ধ |
| Q 607<br>নাম : সঞ্জয় রায়<br>পিতার নাম: রসরাজ রায়<br>বাড়ির নং :<br>বয়স : 41 লিঙ্গ : পুরুষ                   | UHI1589647<br>ফটো উপলব্ধ       | 608<br>নাম : টুম্পা রায়<br>স্বামীর নাম: সঞ্জয় রায়<br>বাড়ির নং : n0175<br>বয়স : 41 লিঙ্গ : মহিলা         | DWP2574754<br>ফটো উপলব্ধ | 609<br>নাম : গনেশ রায়<br>পিতার নাম: মদন রায়<br>বাড়ির নং : n0004<br>বয়স : 33 লিঙ্গ : পুরুষ             | UHI1679174<br>ফটো উপলব্ধ |
| 610<br>নাম : কানাই রায়<br>পিতার নাম: দধিরাম রায়<br>বাড়ির নং : n0033<br>বয়স : 59 লিঙ্গ : পুরুষ               | LZL1426550<br>ফটো উপলব্ধ       | 611<br>নাম : নুপুর (কর্মকার) রায়<br>স্বামীর নাম: সুদীপ রায়<br>বাড়ির নং : n0066<br>বয়স : 38 লিঙ্গ : মহিলা | UHI1948009<br>ফটো উপলব্ধ | 612<br>নাম : বিকাশ রায়<br>পিতার নাম: উপানন্দ রায়<br>বাড়ির নং : n0045<br>বয়স : 33 লিঙ্গ : পুরুষ        | UHI1679117<br>ফটো উপলব্ধ |
| 613<br>নাম : সবিতা রায় (সরকার)<br>স্বামীর নাম: দীলিপ রায়<br>বাড়ির নং : n0066<br>বয়স : 43 লিঙ্গ : মহিলা      | WB/01/005/072250<br>ফটো উপলব্ধ | 614<br>নাম : ছন্দা রায়<br>স্বামীর নাম: তরুণ রায়<br>বাড়ির নং : n0093<br>বয়স : 52 লিঙ্গ : মহিলা            | LZL1426105<br>ফটো উপলব্ধ | 615<br>নাম : বিমল রায়<br>পিতার নাম: বাপালু রায়<br>বাড়ির নং : n0103<br>বয়স : 53 লিঙ্গ : পুরুষ          | LZL0562744<br>ফটো উপলব্ধ |
| 616<br>নাম : রাখী রায়<br>স্বামীর নাম: সুজিৎ রায়<br>বাড়ির নং : এন000<br>বয়স : 60 লিঙ্গ : মহিলা               | UHI2741627<br>ফটো উপলব্ধ       | 617<br>নাম : সুপ্রিয় রায়<br>পিতার নাম: সুজিৎ রায়<br>বাড়ির নং : এন000<br>বয়স : 27 লিঙ্গ : পুরুষ          | UHI2741635<br>ফটো উপলব্ধ | 618<br>নাম : প্রকাশ রায়<br>পিতার নাম: উপানন্দ রায়<br>বাড়ির নং : n0045<br>বয়স : 36 লিঙ্গ : পুরুষ       | UHI1483544<br>ফটো উপলব্ধ |
| 619<br>নাম : উৎপলা রায় (বর্মন)<br>স্বামীর নাম: দীপক কুমার রায়<br>বাড়ির নং : n0059<br>বয়স : 56 লিঙ্গ : মহিলা | LZL2567782<br>ফটো উপলব্ধ       | 620<br>নাম : তনিশা রায়<br>পিতার নাম: তরুণ রায়<br>বাড়ির নং : n0093<br>বয়স : 26 লিঙ্গ : মহিলা              | UHI2383750<br>ফটো উপলব্ধ | # 621<br>নাম : সোনা রায়<br>স্বামীর নাম: উপানন্দ রায়<br>বাড়ির নং : n0045<br>বয়স : 63 লিঙ্গ : মহিলা     | UHI3052636<br>ফটো উপলব্ধ |
| 622<br>নাম : সন্তোম রায়<br>পিতার নাম: মাধব চন্দ্র রায়<br>বাড়ির নং : n0093<br>বয়স : 71 লিঙ্গ : পুরুষ         | UHI2383826<br>ফটো উপলব্ধ       | 623<br>নাম : সোমা রায়<br>পিতার নাম: উপানন্দ রায়<br>বাড়ির নং : n0045<br>বয়স : 41 লিঙ্গ : মহিলা            | UHI1679398<br>ফটো উপলব্ধ | 624<br>নাম : তরুণ রায়<br>পিতার নাম: মাধবচন্দ্র রায়<br>বাড়ির নং : n0093<br>বয়স : 60 লিঙ্গ : পুরুষ      | UHI3020880<br>ফটো উপলব্ধ |
| Q 625<br>নাম : গোপাল রায়<br>পিতার নাম: সুশীল রায়<br>বাড়ির নং :<br>বয়স : 34 লিঙ্গ : পুরুষ                    | UHI1483502<br>ফটো উপলব্ধ       | 626<br>নাম : শিবানী রায়<br>পিতার নাম: বিমল রায়<br>বাড়ির নং : এন000103<br>বয়স : 24 লিঙ্গ : মহিলা          | UHI2741569<br>ফটো উপলব্ধ | 627<br>নাম : রীতা রায়<br>স্বামীর নাম: বিপ্লব বিহারী রায়<br>বাড়ির নং : n0129<br>বয়স : 44 লিঙ্গ : মহিলা | LZL2685071<br>ফটো উপলব্ধ |
| 628<br>নাম : অনিরুদ্ধ রায়<br>পিতার নাম: বিমল কুমার রায়<br>বাড়ির নং : n0143<br>বয়স : 46 লিঙ্গ : পুরুষ        | LZL1540269<br>ফটো উপলব্ধ       | 629<br>নাম : রেখা রায়<br>পিতার নাম: নিরেন রায়<br>বাড়ির নং : n0039<br>বয়স : 45 লিঙ্গ : মহিলা              | UHI1948132<br>ফটো উপলব্ধ | 630<br>নাম : উপানন্দ রায়<br>পিতার নাম: তারিনী রায়<br>বাড়ির নং : n0045<br>বয়স : 73 লিঙ্গ : পুরুষ       | UHI3052644<br>ফটো উপলব্ধ |

|   |                                |   |                                |   |                                |
|---|--------------------------------|---|--------------------------------|---|--------------------------------|
| 631<br>নাম : সিধার্থ রায়<br>পিতার নাম: বিষ্ণু রায়<br>বাড়ির নং : নং 000<br>বয়স : 21 লিঙ্গ : পুরুষ                | UHI2890879<br>ফটো উপলব্ধ       | 632<br>নাম : কল্যাণী রায়<br>স্বামীর নাম: সত্যেন রায়<br>বাড়ির নং : এন এটই এন<br>বয়স : 63 লিঙ্গ : মহিলা               | UHI2499572<br>ফটো উপলব্ধ       | 633<br>নাম : প্রান কুমারী রায়<br>স্বামীর নাম: ব্রজেন্দ্র রায়<br>বাড়ির নং : n0059<br>বয়স : 69 লিঙ্গ : মহিলা                  | WB/01/004/282115<br>ফটো উপলব্ধ |
| 634<br>নাম : শুভজ্যোতি রায়<br>পিতার নাম: সত্যেন রায়<br>বাড়ির নং : নীল<br>বয়স : 21 লিঙ্গ : পুরুষ                 | UHI2906899<br>ফটো উপলব্ধ       | Q 635<br>নাম : বাসন্তী রায়<br>স্বামীর নাম: মদন রায়<br>বাড়ির নং :<br>বয়স : 54 লিঙ্গ : মহিলা                          | LZL2567741<br>ফটো উপলব্ধ       | 636<br>নাম : মমিনা খান<br>স্বামীর নাম: রঞ্জব মিয়া<br>বাড়ির নং : n0059<br>বয়স : 43 লিঙ্গ : মহিলা                              | UHI1816834<br>ফটো উপলব্ধ       |
| 637<br>নাম : অনিন্দ কুমার রায়<br>পিতার নাম: অজিত কুমার রায়<br>বাড়ির নং : এন0171<br>বয়স : 57 লিঙ্গ : পুরুষ       | UHI1483262<br>ফটো উপলব্ধ       | 638<br>নাম : ব্রজেন্দ্র নাথ রায়<br>পিতার নাম: করেন্দ্র রায়<br>বাড়ির নং : n0059<br>বয়স : 78 লিঙ্গ : পুরুষ            | WB/01/004/282088<br>ফটো উপলব্ধ | 639<br>নাম : সুভদ্রা রায়<br>স্বামীর নাম: কানাই রায়<br>বাড়ির নং : n0033<br>বয়স : 65 লিঙ্গ : মহিলা                            | LZL1426543<br>ফটো উপলব্ধ       |
| 640<br>নাম : বিষ্ণু রায়<br>পিতার নাম: নিরেন রায়<br>বাড়ির নং : n0039<br>বয়স : 42 লিঙ্গ : পুরুষ                   | LZL2567261<br>ফটো উপলব্ধ       | 641<br>নাম : দীপক রায়<br>পিতার নাম: কানাই রায়<br>বাড়ির নং : n0033<br>বয়স : 31 লিঙ্গ : মহিলা                         | UHI1816727<br>ফটো উপলব্ধ       | 642<br>নাম : নিরেন রায়<br>পিতার নাম: নিরি রায়<br>বাড়ির নং : n0039<br>বয়স : 65 লিঙ্গ : পুরুষ                                 | LZL2567279<br>ফটো উপলব্ধ       |
| 643<br>নাম : সুদীপ রায়<br>পিতার নাম: নারায়ন রায়<br>বাড়ির নং : n0066<br>বয়স : 44 লিঙ্গ : পুরুষ                  | LZL2099133<br>ফটো উপলব্ধ       | 644<br>নাম : অনুপ কুমার রায়<br>পিতার নাম: ব্রজেন্দ্র রায়<br>বাড়ির নং : n0059<br>বয়স : 43 লিঙ্গ : পুরুষ              | WB/01/004/282120<br>ফটো উপলব্ধ | 645<br>নাম : কঙ্কা রায় (দাস)<br>স্বামীর নাম: অনুপ কুমার রায়<br>বাড়ির নং : n0059<br>বয়স : 36 লিঙ্গ : মহিলা                   | UHI1974831<br>ফটো উপলব্ধ       |
| 646<br>নাম : পৌরী রায়<br>স্বামীর নাম: বিমল কুমার রায়<br>বাড়ির নং : n0142<br>বয়স : 73 লিঙ্গ : মহিলা              | LZL2843241<br>ফটো উপলব্ধ       | 647<br>নাম : শান্তশ্রী চট্টোপাধ্যায়<br>স্বামীর নাম: অনিন্দ কুমার রায়<br>বাড়ির নং : n0171<br>বয়স : 48 লিঙ্গ : মহিলা  | DMY2044048<br>ফটো উপলব্ধ       | 648<br>নাম : পাপড়ী (সরকার) মোদক<br>স্বামীর নাম: প্রতাপ মোদক<br>বাড়ির নং : -<br>বয়স : 49 লিঙ্গ : মহিলা                        | WB/01/004/282328<br>ফটো উপলব্ধ |
| 649<br>নাম : দীপিকা লায়েক<br>পিতার নাম: মলীন্দ্র লায়েক<br>বাড়ির নং : n0109<br>বয়স : 32 লিঙ্গ : মহিলা            | UHI1679323<br>ফটো উপলব্ধ       | 650<br>নাম : নীরেন্দ্র লায়েক<br>পিতার নাম: কুলেন্দ্র লায়েক<br>বাড়ির নং : n0158<br>বয়স : 44 লিঙ্গ : পুরুষ            | LZL1446319<br>ফটো উপলব্ধ       | 651<br>নাম : কাকলি লায়েক<br>পিতার নাম: মলীন্দ্র লায়েক<br>বাড়ির নং : n0109<br>বয়স : 30 লিঙ্গ : মহিলা                         | UHI1948033<br>ফটো উপলব্ধ       |
| 652<br>নাম : সান্তনা লায়েক<br>স্বামীর নাম: নীরেন্দ্র লায়েক<br>বাড়ির নং : n0157<br>বয়স : 41 লিঙ্গ : মহিলা        | LZL2154151<br>ফটো উপলব্ধ       | 653<br>নাম : মলীন্দ্র লায়েক<br>পিতার নাম: রাতীলা লায়েক<br>বাড়ির নং : n0109<br>বয়স : 67 লিঙ্গ : পুরুষ                | WB/01/005/579157<br>ফটো উপলব্ধ | 654<br>নাম : তপতী ভট্টাচার্য্য<br>স্বামীর নাম: বিপুল ভট্টাচার্য্য<br>বাড়ির নং : শিবযজ্ঞ রোড বাই লেন<br>বয়স : 52 লিঙ্গ : মহিলা | WB/01/004/300667<br>ফটো উপলব্ধ |
| 655<br>নাম : মঞ্জুরী লায়েক (বর্মন)<br>স্বামীর নাম: মলীন্দ্র লায়েক<br>বাড়ির নং : n0110<br>বয়স : 53 লিঙ্গ : মহিলা | WB/01/005/579427<br>ফটো উপলব্ধ | Q 656<br>নাম : মানস ভট্টাচার্য্য<br>পিতার নাম: বিপুল ভট্টাচার্য্য<br>বাড়ির নং : খাগড়াবাড়ী<br>বয়স : 22 লিঙ্গ : পুরুষ | UHI2955888<br>ফটো উপলব্ধ       | 657<br>নাম : প্রভাতী শর্মা<br>স্বামীর নাম: সুকুমার শর্মা<br>বাড়ির নং : n0046<br>বয়স : 56 লিঙ্গ : মহিলা                        | WB/01/004/303877<br>ফটো উপলব্ধ |
| 658<br>নাম : সন্দীপ শর্মা<br>পিতার নাম: সুকুমার শর্মা<br>বাড়ির নং : n0046<br>বয়স : 38 লিঙ্গ : পুরুষ               | UHI1483106<br>ফটো উপলব্ধ       | 659<br>নাম : প্রসেনজিৎ শর্মা<br>পিতার নাম: সুকুমার শর্মা<br>বাড়ির নং : n0046<br>বয়স : 31 লিঙ্গ : পুরুষ                | UHI1948025<br>ফটো উপলব্ধ       | 660<br>নাম : সুকুমার শর্মা<br>পিতার নাম: রবীন নাথ শর্মা<br>বাড়ির নং : n0046<br>বয়স : 62 লিঙ্গ : পুরুষ                         | WB/01/004/303653<br>ফটো উপলব্ধ |



|   |                          |  |                                |   |                                |
|---|--------------------------|--|--------------------------------|---|--------------------------------|
| 661<br>নাম : পারমিতা সূত্রধর<br>পিতার নাম: সুখরঞ্জন সূত্রধর<br>বাড়ির নং : n0264<br>বয়স : 34 লিঙ্গ : মহিলা     | UHI1678838<br>ফটো উপলব্ধ | 662<br>নাম : সুখরঞ্জন সূত্রধর<br>পিতার নাম: ধীরেন্দ্র চন্দ্র সূত্রধর<br>বাড়ির নং : n0262<br>বয়স : 55 লিঙ্গ : পুরুষ | LZL2569515<br>ফটো উপলব্ধ       | 663<br>নাম : জয়ীতা সূত্রধর<br>পিতার নাম: স্বর্গীয় চন্দন সূত্রধর<br>বাড়ির নং : না<br>বয়স : 25 লিঙ্গ : মহিলা  | UHI2615268<br>ফটো উপলব্ধ       |
| 664<br>নাম : গৌতম কুমার সয়<br>পিতার নাম: জুয়েল সয়<br>বাড়ির নং : n0002<br>বয়স : 48 লিঙ্গ : পুরুষ            | LZL2099661<br>ফটো উপলব্ধ | 665<br>নাম : রতন কুমার সয়<br>পিতার নাম: জুয়েল সয়<br>বাড়ির নং : n0002<br>বয়স : 54 লিঙ্গ : পুরুষ                  | LZL2099646<br>ফটো উপলব্ধ       | 666<br>নাম : উত্তম কুমার সয়<br>মায়ের নাম: জুয়েল সয়<br>বাড়ির নং : n0002<br>বয়স : 40 লিঙ্গ : পুরুষ          | UHI2075042<br>ফটো উপলব্ধ       |
| 667<br>নাম : যতন কুমার সয়<br>পিতার নাম: জুয়েল সয়<br>বাড়ির নং : n0002<br>বয়স : 52 লিঙ্গ : পুরুষ             | LZL2099653<br>ফটো উপলব্ধ | 668<br>নাম : সরস্বতী সয় (ভৌমিক)<br>স্বামীর নাম: যতন কুমার সয়<br>বাড়ির নং : n0002<br>বয়স : 42 লিঙ্গ : মহিলা       | UHI1837871<br>ফটো উপলব্ধ       | 669<br>নাম : দিপালী সরকার<br>স্বামীর নাম: বিজয় সরকার<br>বাড়ির নং : n0035<br>বয়স : 63 লিঙ্গ : মহিলা           | WB/01/004/414165<br>ফটো উপলব্ধ |
| 670<br>নাম : চন্দন সরকার<br>পিতার নাম: সাধন সরকার<br>বাড়ির নং : n0235<br>বয়স : 47 লিঙ্গ : পুরুষ               | LZL1546027<br>ফটো উপলব্ধ | 671<br>নাম : গুদ্রজিত সরকার<br>পিতার নাম: চন্দন সরকার<br>বাড়ির নং : এন0235<br>বয়স : 20 লিঙ্গ : পুরুষ               | UHI2953024<br>ফটো উপলব্ধ       | 672<br>নাম : বাবুল সরকার<br>পিতার নাম: রাজেন্দ্র সরকার<br>বাড়ির নং : n0256<br>বয়স : 53 লিঙ্গ : পুরুষ          | UHI2183259<br>ফটো উপলব্ধ       |
| 673<br>নাম : অনন্যা সরকার<br>পিতার নাম: অপূর্ব সরকার<br>বাড়ির নং : n0025<br>বয়স : 34 লিঙ্গ : মহিলা            | UHI1483619<br>ফটো উপলব্ধ | 674<br>নাম : প্রানবীর সরকার<br>পিতার নাম: রনবীর সরকার<br>বাড়ির নং : n0127<br>বয়স : 32 লিঙ্গ : পুরুষ                | UHI1679240<br>ফটো উপলব্ধ       | 675<br>নাম : সোমা সরকার<br>স্বামীর নাম: বাবুল সরকার<br>বাড়ির নং : n0257<br>বয়স : 42 লিঙ্গ : মহিলা             | UHI2183267<br>ফটো উপলব্ধ       |
| Q 676<br>নাম : রনবীর সরকার<br>পিতার নাম: নুপেন্দ্র নাথ সরকার<br>বাড়ির নং :<br>বয়স : 72 লিঙ্গ : পুরুষ          | UHI1679166<br>ফটো উপলব্ধ | 677<br>নাম : অপূর্ব সরকার<br>পিতার নাম: অনিল কৃষ্ণ সরকার<br>বাড়ির নং : n0025<br>বয়স : 69 লিঙ্গ : পুরুষ             | WB/01/004/096780<br>ফটো উপলব্ধ | 678<br>নাম : অর্পিতা সরকার<br>পিতার নাম: অপূর্ব সরকার<br>বাড়ির নং : n0025<br>বয়স : 30 লিঙ্গ : মহিলা           | UHI1947951<br>ফটো উপলব্ধ       |
| 679<br>নাম : পিয়ালী সরকার<br>পিতার নাম: প্রদীপ সরকার<br>বাড়ির নং : N0000<br>বয়স : 41 লিঙ্গ : মহিলা           | UHI2645356<br>ফটো উপলব্ধ | 680<br>নাম : রত্না সরকার<br>স্বামীর নাম: চন্দন সরকার<br>বাড়ির নং : n0236<br>বয়স : 48 লিঙ্গ : মহিলা                 | DWP1555937<br>ফটো উপলব্ধ       | 681<br>নাম : দিপালী সরকার<br>স্বামীর নাম: রনবীর সরকার<br>বাড়ির নং : n0127<br>বয়স : 55 লিঙ্গ : মহিলা           | LZL2568038<br>ফটো উপলব্ধ       |
| 682<br>নাম : রেবা দাস সরকার<br>স্বামীর নাম: সুব্রত সরকার<br>বাড়ির নং : n0095<br>বয়স : 38 লিঙ্গ : মহিলা        | UHI2183291<br>ফটো উপলব্ধ | 683<br>নাম : সুব্রত সরকার<br>পিতার নাম: স্বপন কুমার সরকার<br>বাড়ির নং : n0095<br>বয়স : 40 লিঙ্গ : পুরুষ            | LZL2363695<br>ফটো উপলব্ধ       | 684<br>নাম : কুসুমলতা সরকার (বর্মন)<br>স্বামীর নাম: বিকাশ সরকার<br>বাড়ির নং : n0035<br>বয়স : 32 লিঙ্গ : মহিলা | UHI1679372<br>ফটো উপলব্ধ       |
| 685<br>নাম : স্বপন কুমার সরকার<br>পিতার নাম: সুরেশ চন্দ্র সরকার<br>বাড়ির নং : n0095<br>বয়স : 71 লিঙ্গ : পুরুষ | LZL1425842<br>ফটো উপলব্ধ | 686<br>নাম : সুশান্ত সরকার<br>পিতার নাম: প্রদীপ রঞ্জন সরকার<br>বাড়ির নং : n0191<br>বয়স : 41 লিঙ্গ : পুরুষ          | LZL2363950<br>ফটো উপলব্ধ       | 687<br>নাম : পৃথ্বী সরকার<br>পিতার নাম: রণবীর সরকার<br>বাড়ির নং : n0127<br>বয়স : 36 লিঙ্গ : মহিলা             | LZL2825842<br>ফটো উপলব্ধ       |
| 688<br>নাম : বিকাশ সরকার<br>পিতার নাম: বিজয় সরকার<br>বাড়ির নং : n0035<br>বয়স : 36 লিঙ্গ : পুরুষ              | UHI1058544<br>ফটো উপলব্ধ | 689<br>নাম : অনিমা সরকার<br>স্বামীর নাম: অপূর্ব সরকার<br>বাড়ির নং : n0192<br>বয়স : 61 লিঙ্গ : মহিলা                | WB/01/004/096557<br>ফটো উপলব্ধ | 690<br>নাম : ছায়ারানী সরকার<br>স্বামীর নাম: প্রদীপ রঞ্জন সরকার<br>বাড়ির নং : n0192<br>বয়স : 64 লিঙ্গ : মহিলা | LZL1189281<br>ফটো উপলব্ধ       |

|   |                          |   |                          |   |                                 |
|---|--------------------------|---|--------------------------|---|---------------------------------|
| 691<br>নাম : শিখা সরকার<br>স্বামীর নাম: স্বপন কুমার সরকার<br>বাড়ির নং : n0095<br>বয়স : 62 লিঙ্গ : মহিলা                     | LZL1426097<br>ফটো উপলব্ধ | 692<br>নাম : অনিদিতা সরকার<br>পিতার নাম: অপূর্ব সরকার<br>বাড়ির নং : n0025<br>বয়স : 27 লিঙ্গ : মহিলা                         | UHI2352854<br>ফটো উপলব্ধ | 693<br>নাম : কাকলি সরকার<br>স্বামীর নাম: সঞ্জীব সরকার<br>বাড়ির নং : n0182<br>বয়স : 48 লিঙ্গ : মহিলা                                     | UHI2183341<br>ফটো উপলব্ধ        |
| 694<br>নাম : নবনীতা সরকার<br>পিতার নাম: সঞ্জীব<br>বাড়ির নং : শিব যজ্ঞ<br>বয়স : 21 লিঙ্গ : মহিলা                             | UHI3007911<br>ফটো উপলব্ধ | 695<br>নাম : অস্মিতা চাকদার<br>পিতার নাম: নির্মলেন্দু চাকদার<br>বাড়ির নং : n0106<br>বয়স : 29 লিঙ্গ : মহিলা                  | UHI2075034<br>ফটো উপলব্ধ | 696<br>নাম : কনিকা সরকার (চকদার)<br>স্বামীর নাম: নির্মলেন্দু চকদার<br>বাড়ির নং : n0106<br>বয়স : 54 লিঙ্গ : মহিলা                        | LZL0558080<br>ফটো উপলব্ধ        |
| 697<br>নাম : সমারী রায়<br>স্বামীর নাম: গোপাল রায়<br>বাড়ির নং : 000<br>বয়স : 42 লিঙ্গ : মহিলা                              | UHI1818731<br>ফটো উপলব্ধ | 698<br>নাম : অদিতি সরকার (রায়)<br>স্বামীর নাম: প্রদীপ কুমার রায়<br>বাড়ির নং : n0205<br>বয়স : 46 লিঙ্গ : মহিলা             | LZL1466531<br>ফটো উপলব্ধ | 699<br>নাম : ভাস্বতা সাহা<br>স্বামীর নাম: দেবেশ কুমার সাহা<br>বাড়ির নং : SHIV JAJNYA ROAD<br>BYE LANE<br>বয়স : 42 লিঙ্গ : মহিলা         | DMG3908688<br>ফটো উপলব্ধ        |
| 700<br>নাম : দেবেশ কুমার সাহা<br>পিতার নাম: জিতেন্দ্র মোহন সাহা<br>বাড়ির নং : শিবযজ্ঞ রোড বাই লেন<br>বয়স : 42 লিঙ্গ : পুরুষ | LZL2209229<br>ফটো উপলব্ধ | 701<br>নাম : রাসেশ্বরী সাহা<br>স্বামীর নাম: জিতেন্দ্র মোহন সাহা<br>বাড়ির নং : শিবযজ্ঞ রোড বাই লেন<br>বয়স : 65 লিঙ্গ : মহিলা | UHI2838670<br>ফটো উপলব্ধ | 702<br>নাম : জীতেন্দ্র মোহন সাহা<br>পিতার নাম: সুরেন্দ্র মোহন সাহা<br>বাড়ির নং : SHIV JAJNYA ROAD<br>BYE LANE<br>বয়স : 70 লিঙ্গ : পুরুষ | UHI2838696<br>ফটো উপলব্ধ        |
| 703<br>নাম : রীতা সাহা<br>স্বামীর নাম: অনিল সাহা<br>বাড়ির নং : n0185<br>বয়স : 44 লিঙ্গ : মহিলা                              | LZL2219566<br>ফটো উপলব্ধ | 704<br>নাম : দীপ সাহা<br>পিতার নাম: পরেশ গোপাল সাহা<br>বাড়ির নং : n0279<br>বয়স : 34 লিঙ্গ : পুরুষ                           | TSX1733666<br>ফটো উপলব্ধ | 705<br>নাম : রানু সাহা<br>স্বামীর নাম: বিশ্ব গোপাল সাহা<br>বাড়ির নং : n0272<br>বয়স : 59 লিঙ্গ : মহিলা                                   | TSX1733633<br>ফটো উপলব্ধ        |
| 706<br>নাম : শিপ্রা সাহা<br>স্বামীর নাম: পরেশ গোপাল সাহা<br>বাড়ির নং : n0273<br>বয়স : 51 লিঙ্গ : মহিলা                      | TSX1733658<br>ফটো উপলব্ধ | 707<br>নাম : অর্চনা সাহা<br>স্বামীর নাম: দিলীপ সাহা<br>বাড়ির নং : -<br>বয়স : 52 লিঙ্গ : মহিলা                               | UHI1590157<br>ফটো উপলব্ধ | 708<br>নাম : দিলীপ সাহা<br>পিতার নাম: শ্রীদাম চন্দ্র সাহা<br>বাড়ির নং : -<br>বয়স : 57 লিঙ্গ : পুরুষ                                     | UHI1590173<br>ফটো উপলব্ধ        |
| 709<br>নাম : পরেশ গোপাল সাহা<br>পিতার নাম: নগেন্দ্র কুমার সাহা<br>বাড়ির নং : n0278<br>বয়স : 61 লিঙ্গ : পুরুষ                | TSX1733641<br>ফটো উপলব্ধ | 710<br>নাম : বিশ্ব গোপাল সাহা<br>পিতার নাম: নগেন্দ্র কুমার সাহা<br>বাড়ির নং : n0274<br>বয়স : 63 লিঙ্গ : পুরুষ               | TSX1733625<br>ফটো উপলব্ধ | 711<br>নাম : অনিল সাহা<br>পিতার নাম: রমেশ চন্দ্র সাহা<br>বাড়ির নং : n0184<br>বয়স : 56 লিঙ্গ : পুরুষ                                     | WB/01/004/5527785<br>ফটো উপলব্ধ |
| 712<br>নাম : শতাব্দি সাহা (দেব)<br>স্বামীর নাম: দেবব্রত দেব<br>বাড়ির নং : n0297<br>বয়স : 39 লিঙ্গ : মহিলা                   | UHI1678952<br>ফটো উপলব্ধ | 713<br>নাম : রানু সিকদার<br>স্বামীর নাম: পিযুষ কান্তি সিকদার<br>বাড়ির নং : এন000<br>বয়স : 61 লিঙ্গ : মহিলা                  | UHI2741684<br>ফটো উপলব্ধ | 714<br>নাম : পিজুষ কান্তি সিকদার<br>পিতার নাম: যতীন্দ্র মোহন সিকদার<br>বাড়ির নং : এন00000<br>বয়স : 71 লিঙ্গ : পুরুষ                     | UHI2741692<br>ফটো উপলব্ধ        |
| 715<br>নাম : পিয়াসী সিকদার<br>পিতার নাম: পিযুষ কান্তি সিকদার<br>বাড়ির নং : এন000<br>বয়স : 33 লিঙ্গ : মহিলা                 | UHI2741676<br>ফটো উপলব্ধ | 716<br>নাম : শুভময়ী সিকদার<br>পিতার নাম: পিযুষ কান্তি সিকদার<br>বাড়ির নং : এন000<br>বয়স : 37 লিঙ্গ : পুরুষ                 | UHI2741668<br>ফটো উপলব্ধ | 717<br>নাম : বীরেন্দ্র নাথ সিনহা রায়<br>পিতার নাম: মজিন্দ্র নাথ সিনহা রায়<br>বাড়ির নং : N0000<br>বয়স : 59 লিঙ্গ : পুরুষ               | MBK3083680<br>ফটো উপলব্ধ        |
| 718<br>নাম : বীণা সিনহা রায়<br>স্বামীর নাম: বীরেন্দ্র নাথ সিনহা রায়<br>বাড়ির নং : N0000<br>বয়স : 55 লিঙ্গ : মহিলা         | TIH0238360<br>ফটো উপলব্ধ | 719<br>নাম : পাল্লবী সিনহা রায়<br>পিতার নাম: বীরেন্দ্র নাথ সিনহা রায়<br>বাড়ির নং : N0000<br>বয়স : 25 লিঙ্গ : মহিলা        | TIH2298065<br>ফটো উপলব্ধ | 720<br>নাম : সতপ্রিয় সেন<br>পিতার নাম: নির্ময় সেন<br>বাড়ির নং : না<br>বয়স : 25 লিঙ্গ : পুরুষ  | UHI2836625<br>ফটো উপলব্ধ        |

|   |                          |  |                          |   |                                |
|---|--------------------------|--|--------------------------|---|--------------------------------|
| 721<br>নাম : ভারতী সেন<br>স্বামীর নাম: মানিক চন্দ্র সেন<br>বাড়ির নং : এন0230<br>বয়স : 58 লিঙ্গ : মহিলা    | UHI2992022<br>ফটো উপলব্ধ | 722<br>নাম : রতন সেন<br>পিতার নাম: মতিলাল সেন<br>বাড়ির নং : n0231<br>বয়স : 49 লিঙ্গ : পুরুষ  | LZL1458108<br>ফটো উপলব্ধ | 723<br>নাম : শুরা সেন<br>মায়ের নাম: নির্ময় সেন<br>বাড়ির নং : না<br>বয়স : 43 লিঙ্গ : মহিলা                           | DWP2317071<br>ফটো উপলব্ধ       |
| 724<br>নাম : মানিক চন্দ্র সেন<br>পিতার নাম: মতিলাল সেন<br>বাড়ির নং : n0228<br>বয়স : 63 লিঙ্গ : পুরুষ      | UHI2911220<br>ফটো উপলব্ধ | 725<br>নাম : রীতা সেন (সরকার)<br>স্বামীর নাম: রতন সেন<br>বাড়ির নং : n0229<br>বয়স : 39 লিঙ্গ : মহিলা                                      | BSN0602953<br>ফটো উপলব্ধ | 726<br>নাম : রত্না হালদার(দাস)<br>স্বামীর নাম: বিমল হালদার<br>বাড়ির নং : n0172<br>বয়স : 50 লিঙ্গ : মহিলা              | WB/01/005/624532<br>ফটো উপলব্ধ |
| Q 727<br>নাম : বিমল হালদার<br>পিতার নাম: মাখন হালদার<br>বাড়ির নং :<br>বয়স : 45 লিঙ্গ : পুরুষ              | UHI1974807<br>ফটো উপলব্ধ | 728<br>নাম : অনিতা চক্রবর্তী(গোস্বামী)<br>স্বামীর নাম: অঞ্জন নাথ চক্রবর্তী<br>বাড়ির নং : n0131<br>বয়স : 58 লিঙ্গ : মহিলা                 | LZL2685097<br>ফটো উপলব্ধ | 729<br>নাম : মায়ী আচার্য (চক্রবর্তী)<br>স্বামীর নাম: বাবুল চক্রবর্তী<br>বাড়ির নং : n0131<br>বয়স : 64 লিঙ্গ : মহিলা   | WB/01/004/459178<br>ফটো উপলব্ধ |
| 730<br>নাম : মহ কপ্তম<br>পিতার নাম: আবুল মিয়া<br>বাড়ির নং : n0131<br>বয়স : 52 লিঙ্গ : পুরুষ              | UHI1816735<br>ফটো উপলব্ধ | 731<br>নাম : আবুল হোসেন<br>পিতার নাম: বাচ্চা মিয়া<br>বাড়ির নং : n0131<br>বয়স : 45 লিঙ্গ : পুরুষ   | LZL2567956<br>ফটো উপলব্ধ | 732<br>নাম : শুভ্রাংগ চক্রবর্তী<br>পিতার নাম: বাবুল চক্রবর্তী<br>বাড়ির নং : এন0131<br>বয়স : 23 লিঙ্গ : পুরুষ          | UHI2741536<br>ফটো উপলব্ধ       |
| 733<br>নাম : মনোয়ারা বিবি<br>স্বামীর নাম: মহম্মদ রুস্তম<br>বাড়ির নং : n0131<br>বয়স : 32 লিঙ্গ : মহিলা    | UHI2183077<br>ফটো উপলব্ধ | 734<br>নাম : আরজিনা বিবি<br>স্বামীর নাম: আজাদ হোসেন<br>বাড়ির নং : n0019<br>বয়স : 31 লিঙ্গ : মহিলা  | UHI1947928<br>ফটো উপলব্ধ | 735<br>নাম : মামপি বিবি<br>স্বামীর নাম: পিনাকি হোসেন<br>বাড়ির নং : n0193<br>বয়স : 34 লিঙ্গ : মহিলা                    | UHI2075026<br>ফটো উপলব্ধ       |
| 736<br>নাম : মাজেদা বিবি<br>স্বামীর নাম: আবদুল হোসেন<br>বাড়ির নং : n0019<br>বয়স : 56 লিঙ্গ : মহিলা        | UHI2917987<br>ফটো উপলব্ধ | 737<br>নাম : ফারাহাত হোসেন<br>পিতার নাম: বাবুল মিয়া<br>বাড়ির নং : n0086<br>বয়স : 39 লিঙ্গ : পুরুষ                                       | TSX1521475<br>ফটো উপলব্ধ | 738<br>নাম : পিনাকি হোসেন<br>পিতার নাম: বেলাল হোসেন<br>বাড়ির নং : n0193<br>বয়স : 39 লিঙ্গ : পুরুষ                     | LZL2567832<br>ফটো উপলব্ধ       |
| 739<br>নাম : আবুল হোসেন<br>পিতার নাম: আবদুল মিয়া<br>বাড়ির নং : n0019<br>বয়স : 66 লিঙ্গ : পুরুষ           | LZL2363802<br>ফটো উপলব্ধ | 740<br>নাম : সুদীপ দাস<br>পিতার নাম: ভূপেন দাস<br>বাড়ির নং : এনএইচ<br>বয়স : 41 লিঙ্গ : পুরুষ   | GBM2296291<br>ফটো উপলব্ধ | 741<br>নাম : গৌতম সরকার<br>পিতার নাম: পরিতোষ সরকার<br>বাড়ির নং : 123<br>বয়স : 46 লিঙ্গ : পুরুষ                        | UHI3012226<br>ফটো উপলব্ধ       |
| 742<br>নাম : গীতা সরকার<br>স্বামীর নাম: পরিতোষ সরকার<br>বাড়ির নং : 123<br>বয়স : 65 লিঙ্গ : মহিলা          | UHI3012234<br>ফটো উপলব্ধ | 743<br>নাম : বিউটি পাল<br>স্বামীর নাম: রঞ্জন পাল<br>বাড়ির নং : শিবযজ্ঞ রেসিডেনসি<br>বয়স : 51 লিঙ্গ : মহিলা                               | HHK1217749<br>ফটো উপলব্ধ | 744<br>নাম : রঞ্জন পাল<br>পিতার নাম: রমেশ চন্দ্র পাল<br>বাড়ির নং : শিবযজ্ঞ রেসিডেনসি<br>বয়স : 59 লিঙ্গ : পুরুষ        | HHK1217738<br>ফটো উপলব্ধ       |
| # 745<br>নাম : রীনা সাহা<br>স্বামীর নাম: মাধব সাহা<br>বাড়ির নং : সি/ও মাধব সাহা<br>বয়স : 59 লিঙ্গ : মহিলা | HFY1592351<br>ফটো উপলব্ধ | 746<br>নাম : 0000 0000<br>পিতার নাম: 00 00 0000<br>বাড়ির নং : সি/ও রেজী মোহন সাহা<br>বয়স : 68 লিঙ্গ : পুরুষ                              | HFY1655455<br>ফটো উপলব্ধ | 747<br>নাম : শ্যামোলী বিশ্বাস মহন্ত<br>স্বামীর নাম: সমরেশ মহন্ত<br>বাড়ির নং : শিবযজ্ঞ রোড<br>বয়স : 25 লিঙ্গ : মহিলা   | UHI3026101<br>ফটো উপলব্ধ       |
| 748<br>নাম : কুম্ভার্য রায়<br>মায়ের নাম: অদিতি সরকার রায়<br>বাড়ির নং : 1189<br>বয়স : 20 লিঙ্গ : পুরুষ  | UHI3026135<br>ফটো উপলব্ধ | 749<br>নাম : ভাস্কর চক্রবর্তী<br>পিতার নাম: মানস নন্দন চক্রবর্তী<br>বাড়ির নং : এন0072,সি/ও মানস নন্দন<br>চক্রব<br>বয়স : 19 লিঙ্গ : পুরুষ | UHI3026572<br>ফটো উপলব্ধ | 750<br>নাম : প্রদীপ কুমার রায়<br>পিতার নাম: ব্রজেন্দ্র নাথ রায়<br>বাড়ির নং : হাউস নং.1129<br>বয়স : 54 লিঙ্গ : পুরুষ | UHI3026713<br>ফটো উপলব্ধ       |

|   |                          |   |                          |  |                          |
|---|--------------------------|---|--------------------------|--|--------------------------|
| 751<br>নাম : সায়ন দেবনাথ<br>পিতার নাম: সুরত দেবনাথ<br>বাড়ির নং : n0042<br>বয়স : 21 লিঙ্গ : পুরুষ                   | UHI3026788<br>ফটো উপলব্ধ | 752<br>নাম : ঋতব্রত দাস<br>পিতার নাম: সুভাষ চন্দ্র দাস<br>বাড়ির নং : ডুপ্পেঙ্গ বাংলা<br>বয়স : 19 লিঙ্গ : পুরুষ    | UHI3046802<br>ফটো উপলব্ধ | 753<br>নাম : সনোন্না সিং<br>পিতার নাম: সুরজীত সিং<br>বাড়ির নং : না<br>বয়স : 19 লিঙ্গ : মহিলা                 | UHI3051471<br>ফটো উপলব্ধ |
| 754<br>নাম : আংকিতা চক্রবর্তী<br>পিতার নাম: শ্রী কমল চন্দ্র চক্রবর্তী<br>বাড়ির নং : এন000<br>বয়স : 33 লিঙ্গ : মহিলা | RCQ1110238<br>ফটো উপলব্ধ | 755<br>নাম : তুলিশী চক্রবর্তী<br>পিতার নাম: তপনেন্দ্র নাথ চক্রবর্তী<br>বাড়ির নং : n0086<br>বয়স : 19 লিঙ্গ : মহিলা | UHI3057569<br>ফটো উপলব্ধ | Q 756<br>নাম : সমর সত্ৰধর<br>পিতার নাম: ইন্দ্রজিৎ সত্ৰধর<br>বাড়ির নং : খাগড়াবাড়ী<br>বয়স : 21 লিঙ্গ : পুরুষ | UHI3060134<br>ফটো উপলব্ধ |
| 757<br>নাম : বিপ্লব বর্মন<br>পিতার নাম: জীতেন্দ্র নাথ বর্মন<br>বাড়ির নং : 00<br>বয়স : 43 লিঙ্গ : পুরুষ              | KRM2214351<br>ফটো উপলব্ধ | 758<br>নাম : সীমা (সাহা) বর্মন<br>স্বামীর নাম: বিপ্লব বর্মন<br>বাড়ির নং : 00<br>বয়স : 35 লিঙ্গ : মহিলা            | UHI1591890<br>ফটো উপলব্ধ | 759<br>নাম : সোহম গোস্বামী<br>পিতার নাম: গোবিন্দ গোস্বামী<br>বাড়ির নং : পাট নং 249<br>বয়স : 19 লিঙ্গ : পুরুষ | UHI3070570<br>ফটো উপলব্ধ |
| 760<br>নাম : সুপ্রিয়া পাল<br>পিতার নাম: রবিন্দ্র পাল<br>বাড়ির নং : পাট নং 249<br>বয়স : 26 লিঙ্গ : মহিলা            | ALD2274983<br>ফটো উপলব্ধ | 761<br>নাম : বিষ্ণু লায়েক<br>পিতার নাম: নীরেন্দ্র লায়েক<br>বাড়ির নং : n0158<br>বয়স : 23 লিঙ্গ : পুরুষ           | UHI3080769<br>ফটো উপলব্ধ | 762<br>নাম : প্রমিলা দাস<br>স্বামীর নাম: সঞ্জীব কুমার সরকার<br>বাড়ির নং : 00<br>বয়স : 47 লিঙ্গ : মহিলা       | LZL2339646<br>ফটো উপলব্ধ |
| 763<br>নাম : সঞ্জীব কুমার সরকার<br>পিতার নাম: সত্যেন্দ্র চন্দ্র সরকার<br>বাড়ির নং : 00<br>বয়স : 57 লিঙ্গ : পুরুষ    | UHI3085651<br>ফটো উপলব্ধ | 764<br>নাম : সৌম্যাদীপ সরকার<br>পিতার নাম: সঞ্জীব কুমার সরকার<br>বাড়ির নং : 00<br>বয়স : 20 লিঙ্গ : পুরুষ          | RNL3226164<br>ফটো উপলব্ধ | 765<br>নাম : বিশাল সাহা<br>পিতার নাম: মাধব সাহা<br>বাড়ির নং : 00<br>বয়স : 30 লিঙ্গ : পুরুষ                   | TSX1998707<br>ফটো উপলব্ধ |
| 766<br>নাম : সঞ্জয় রায়<br>পিতার নাম: ক্ষিতীশ রায়<br>বাড়ির নং : 00<br>বয়স : 53 লিঙ্গ : পুরুষ                      | UHI3085859<br>ফটো উপলব্ধ | 767<br>নাম : রেখা রায়<br>স্বামীর নাম: সঞ্জয় রায়<br>বাড়ির নং : 00<br>বয়স : 48 লিঙ্গ : মহিলা                     | LZL2371359<br>ফটো উপলব্ধ | 768<br>নাম : রাহুল রায়<br>পিতার নাম: সঞ্জয় রায়<br>বাড়ির নং : 00<br>বয়স : 25 লিঙ্গ : পুরুষ                 | UHI2467546<br>ফটো উপলব্ধ |



|   |   |            |            |   |   |            |            |  |   |            |            |
|---|---|------------|------------|---|---|------------|------------|--|---|------------|------------|
| 769   | 1 | UHI3091485 | ফটো উপলব্ধ | 770   | 1 | UHI3092228 | ফটো উপলব্ধ | 771  | 1 | UHI3095569 | ফটো উপলব্ধ |
| নাম : রৌনক পাল<br>পিতার নাম: রঞ্জন পাল<br>বাড়ির নং : খগরা বারি<br>বয়স : 23 লিঙ্গ : পুরুষ        |   |            |            | নাম : সাগর তিওয়ারী<br>পিতার নাম: রঞ্জিৎ তিওয়ারি<br>বাড়ির নং : 123<br>বয়স : 18 লিঙ্গ : পুরুষ |   |            |            | নাম : মোহিনী খাতুন<br>পিতার নাম: তারিক বাদ্যকর<br>বাড়ির নং : দোলাপাড়া<br>বয়স : 20 লিঙ্গ : মহিলা |   |            |            |
| 772   | 1 | UHI3095759 | ফটো উপলব্ধ | 773   | 1 | UHI3097102 | ফটো উপলব্ধ |  |   |            |            |
| নাম : সর্বিজিৎ রায়<br>পিতার নাম: ইন্দ্রজিৎ রায়<br>বাড়ির নং : এন0053<br>বয়স : 19 লিঙ্গ : পুরুষ |   |            |            | নাম : নাজমা খাতুন<br>পিতার নাম: আবুল হোসেন<br>বাড়ির নং : এন0108<br>বয়স : 33 লিঙ্গ : মহিলা     |   |            |            |  |   |            |            |



|  |   |            |
|--|---|------------|
| 774  | 1 | UHI3102258 |
| নাম : অভিজিৎ বর্মণ<br>পিতার নাম: মানিক বর্মণ<br>বাড়ির নং : 000<br>বয়স : 18 লিঙ্গ : পুরুষ |   | ফটো উপলব্ধ |

|   |   |            |
|---|---|------------|
| 775   | 1 | UHI3102274 |
| নাম : দেবাংশী দেব<br>পিতার নাম: দেবব্রত দেব<br>বাড়ির নং : পূর্ব খাগড়াবাড়ি<br>বয়স : 18 লিঙ্গ : মহিলা |   | ফটো উপলব্ধ |

নির্বাচক সংখ্যার সারসংক্ষেপ :

A) নির্বাচকের সংখ্যা :

|  | নির্বাচক তালিকার প্রকৃতি  | নির্বাচক তালিকার পরিচিতি : | নির্বাচকের সংখ্যা :   |       |              |     |     |
|--|---|----------------------------|---|-------|--------------|-----|-----|
|  |   |                            | পুরুষ   | মহিলা | তৃতীয় লিঙ্গ | মোট |     |
| I  | মূল তালিকা  | মূল তালিকা                 | বিশেষ নিবিড় সংশোধন ২০২৬ এর চূড়ান্ত ভোটার তালিকার সহিত 06-04-2026 তারিখ অবধি সংশোধিত নির্বাচক তালিকা | 365   | 403          | 0   | 768 |
| II                                       | 1- সংযোজন তালিকা  | সংযোজনী 1                  | বিশেষ সংক্ষিপ্ত সংশোধন 2026   | 3     | 2            | 0   | 5   |
|  |   | সংযোজনী 2                  | ধারাবাহিক সংশোধন 2026   | 1     | 1            | 0   | 2   |
|  |   | মোট                        |   | 4     | 3            | 0   | 7   |
| III                                      | 2- বিয়োজন তালিকা   | সংযোজনী 1                  | বিশেষ সংক্ষিপ্ত সংশোধন 2026   | 10    | 7            | 0   | 17  |
|  |   | সংযোজনী 2                  | ধারাবাহিক সংশোধন 2026   | 0     | 0            | 0   | 0   |
|  |   | মোট                        |   | 10    | 7            | 0   | 17  |
| IV                                       | 'লিঙ্গ ক্ষেত্রের' পরিবর্তনের কারণে পার্থক্য                       |                            |   | 0     | 0            | 0   | 0   |
| V  | বিচারপ্রক্রিয়ার অধীনস্থ  |                            |   | 0     | 0            | 0   | 0   |
| VI                                       | বিচার বিভাগীয় আধিকারিক কর্তৃক বিচারপূর্বক নিষ্পত্তির পর বিয়োজিত |                            |   | 19    | 19           | 0   | 38  |
| নির্বাচকের মোট সংখ্যা (I+II-III+IV-V-VI) |   |                            |   | 340   | 380          | 0   | 720 |

B) ক্রটি সংশোধনের সংখ্যা :

| নির্বাচক তালিকার প্রকৃতি | নির্বাচক তালিকার পরিচিতি :  | ক্রটি সংশোধনের সংখ্যা : |
|--------------------------|-----------------------------|-------------------------|
| সংযোজনী 1                | বিশেষ সংক্ষিপ্ত সংশোধন 2026 | 7                       |
| সংযোজনী 2                | ধারাবাহিক সংশোধন 2026       | 0                       |
|                          | মোট                         | 7                       |

নির্বাচক নিবন্ধন আধিকারিকের স্বাক্ষর

E-মৃত, S-স্থানান্তরিত, R-একাধিকবার অন্তর্ভুক্ত, M-নিখোঁজ, Q-যোগ্য নহে