



## নির্বাচক তালিকা 2026 S25 পশ্চিমবঙ্গ

বিধানসভা নির্বাচনক্ষেত্রের নং, নাম ও সংরক্ষণের স্থিতি : 3 - কুচবিহার উত্তর (তপশীলি জাতি)		অংশ নং : 253																			
বিধানসভা নির্বাচনক্ষেত্রটি যে লোকসভা নির্বাচনক্ষেত্রের / ক্ষেত্রসমূহের অন্তর্ভুক্ত তার নং, নাম ও সংরক্ষণ স্থিতি : 1 - কুচবিহার (তপশীলি জাতি)																					
1. সংশোধনের পূর্ণ বিবরণ																					
সংশোধনের বৎসর :	2026	নির্বাচক তালিকার পরিচিতি : বিশেষ নিবিড় সংশোধন ২০২৬ এর চূড়ান্ত ভোটার তালিকার সহিত 06-04-2026 তারিখ অবধি সংশোধিত নির্বাচক তালিকা																			
ভিত্তি তারিখ :	01-01-2026																				
সংশোধনের প্রকৃতি :	ধারাবাহিক সংশোধন 2026																				
প্রকাশনার তারিখ :	06-04-2026																				
2. অংশ ও নির্বাচনী এলাকার পূর্ণ বিবরণ :																					
অংশের ভাগ নং ও নাম :																					
1-খাগড়াবাড়ী (অংশ)		<table style="width: 100%; border-collapse: collapse;"> <tr> <td style="width: 60%;">প্রধান শহর/গ্রাম</td> <td>: খাগড়াবাড়ী</td> </tr> <tr> <td>ওয়ার্ড</td> <td>:</td> </tr> <tr> <td>থানা</td> <td>: পুণ্ডিবাড়ী</td> </tr> <tr> <td>গ্রাম পঞ্চগায়েত</td> <td>: খাগড়াবাড়ী</td> </tr> <tr> <td>ব্লক</td> <td>: কুচবিহার-২</td> </tr> <tr> <td>মহকুমা</td> <td>: কুচবিহার সদর</td> </tr> <tr> <td>জেলা</td> <td>: কুচবিহার</td> </tr> <tr> <td>পিন</td> <td>: 736179</td> </tr> </table>				প্রধান শহর/গ্রাম	: খাগড়াবাড়ী	ওয়ার্ড	:	থানা	: পুণ্ডিবাড়ী	গ্রাম পঞ্চগায়েত	: খাগড়াবাড়ী	ব্লক	: কুচবিহার-২	মহকুমা	: কুচবিহার সদর	জেলা	: কুচবিহার	পিন	: 736179
প্রধান শহর/গ্রাম	: খাগড়াবাড়ী																				
ওয়ার্ড	:																				
থানা	: পুণ্ডিবাড়ী																				
গ্রাম পঞ্চগায়েত	: খাগড়াবাড়ী																				
ব্লক	: কুচবিহার-২																				
মহকুমা	: কুচবিহার সদর																				
জেলা	: কুচবিহার																				
পিন	: 736179																				
3. ভোট গ্রহন কেন্দ্রের পূর্ণ বিবরণ :																					
ভোট গ্রহন কেন্দ্রের নং, নাম :		ভোট গ্রহন কেন্দ্রের শ্রেণী :		গ্রামীণ																	
253 - বিদ্যাসাগর শিশু শিক্ষা কেন্দ্র		এই অংশে সহায়ক ভোটগ্রহন কেন্দ্রের সংখ্যা		0																	
ভোট গ্রহন কেন্দ্রের ঠিকানা :		:																			
বিদ্যাসাগর শিশু শিক্ষা কেন্দ্র, (কক্ষ-১), খাগড়াবাড়ী																					
4. নির্বাচকের সংখ্যা :																					
প্রথম ক্রমিক নং	শেষ ক্রমিক নং	মোট সংখ্যা																			
		পুরুষ	মহিলা	তৃতীয় লিঙ্গ	মোট																
1	938	441	477	0	918																

নির্বাচক নিবন্ধন আধিকারিকের স্বাক্ষর



Nazri Naksha

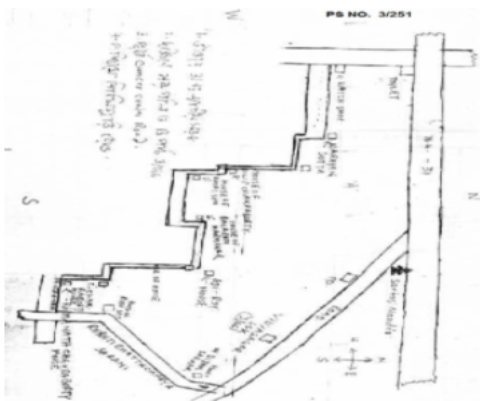

Google Map View

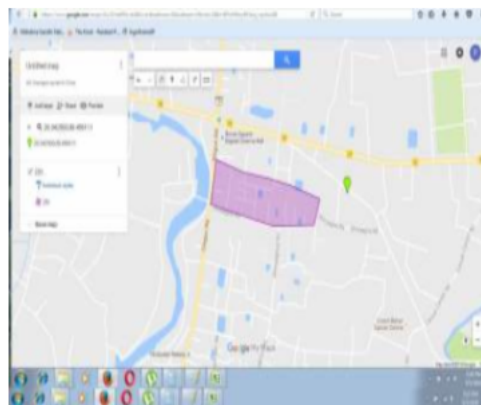

Polling Station Building Front View



Polling Station Front View



Cad View

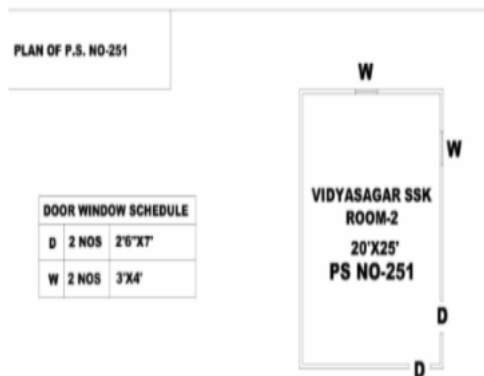

Key MAP View





1 নাম : সমীর রায় পিতার নাম: বীরেন্দ্র চন্দ্র রায় বাড়ির নং : 448 বয়স : 58 লিঙ্গ : পুরুষ	LZL2774321 ফটো উপলব্ধ	2 নাম : সঞ্জীত বর্মন পিতার নাম: কমল বর্মন বাড়ির নং : n0196 বয়স : 40 লিঙ্গ : পুরুষ	LZL2768216 ফটো উপলব্ধ	3 নাম : রীতা দাস মণ্ডল স্বামীর নাম: বাপ্পা দাস বাড়ির নং : n0029 বয়স : 31 লিঙ্গ : মহিলা	YUG1494087 ফটো উপলব্ধ
4 নাম : সুশিলা বর্মন (অধিকারী) স্বামীর নাম: সঞ্জীত বর্মন বাড়ির নং : n0196 বয়স : 35 লিঙ্গ : মহিলা	UHI1818350 ফটো উপলব্ধ	5 নাম : রোহিত জয়সোয়াল পিতার নাম: রাম বালক জয়সোয়াল বাড়ির নং : এন0000 বয়স : 30 লিঙ্গ : পুরুষ	XFB1733500 ফটো উপলব্ধ	6 নাম : সুসিতা দাস (সাহা) স্বামীর নাম: গৌতম দাস বাড়ির নং : n0235 বয়স : 37 লিঙ্গ : মহিলা	LZL2768414 ফটো উপলব্ধ
7 নাম : পদ্মা দাস (সাহা) স্বামীর নাম: অলক দাস বাড়ির নং : 433 বয়স : 48 লিঙ্গ : মহিলা	LZL1421338 ফটো উপলব্ধ	8 নাম : দীপঙ্কর চৌধুরী পিতার নাম: হিন্দু ভূষণ চৌধুরী বাড়ির নং : 61 বা 829 বয়স : 32 লিঙ্গ : পুরুষ	RNL2861912 ফটো উপলব্ধ	9 নাম : সম্পা রায় (শর্মা) স্বামীর নাম: সমীর রায় বাড়ির নং : 448 বয়স : 45 লিঙ্গ : মহিলা	UHI1679968 ফটো উপলব্ধ
10 নাম : বাপ্পা দাস পিতার নাম: বলাই দাস বাড়ির নং : n0029 বয়স : 38 লিঙ্গ : পুরুষ	LZL2768190 ফটো উপলব্ধ	11 নাম : বীনা দাস স্বামীর নাম: লিটন চন্দ্র দাস বাড়ির নং : n0393 বয়স : 45 লিঙ্গ : মহিলা	CQJ2087856 ফটো উপলব্ধ	12 নাম : পার্বতী (রায়) বর্মন স্বামীর নাম: পরেশ বর্মন বাড়ির নং : n0357 বয়স : 50 লিঙ্গ : মহিলা	WB/01/004/300548 ফটো উপলব্ধ
13 নাম : রতন অধিকারী পিতার নাম: অক্ষয় অধিকারী বাড়ির নং : n0042 বয়স : 44 লিঙ্গ : পুরুষ	LZL2360899 ফটো উপলব্ধ	14 নাম : খুকুমনী অধিকারী স্বামীর নাম: নরেশ অধিকারী বাড়ির নং : n0059 বয়স : 59 লিঙ্গ : মহিলা	WB/01/004/282235 ফটো উপলব্ধ	15 নাম : অমিত অধিকারী পিতার নাম: অজয় অধিকারী বাড়ির নং : n0008 বয়স : 29 লিঙ্গ : পুরুষ	UHI2076073 ফটো উপলব্ধ
16 নাম : গীতা অধিকারী স্বামীর নাম: অক্ষয় অধিকারী বাড়ির নং : n0042 বয়স : 73 লিঙ্গ : মহিলা	WB/01/004/282021 ফটো উপলব্ধ	17 নাম : অজয় অধিকারী পিতার নাম: অবনী মোহন অধিকারী বাড়ির নং : n0008 বয়স : 57 লিঙ্গ : পুরুষ	WB/01/004/282632 ফটো উপলব্ধ	18 নাম : অঞ্জু অধিকারী স্বামীর নাম: রতন অধিকারী বাড়ির নং : n0042 বয়স : 42 লিঙ্গ : মহিলা	LZL2360907 ফটো উপলব্ধ
19 নাম : সরস্বতী দাস স্বামীর নাম: শিবল দাস বাড়ির নং : n0056 বয়স : 47 লিঙ্গ : মহিলা	LZL2360931 ফটো উপলব্ধ	20 নাম : জ্যোৎস্না অধিকারী স্বামীর নাম: করেন্দ্র নাথ অধিকারী বাড়ির নং : n0134 বয়স : 64 লিঙ্গ : মহিলা	WB/01/004/282016 ফটো উপলব্ধ	21 নাম : বসুমতি অধিকারী স্বামীর নাম: নৃপেন্দ্র নাথ অধিকারী বাড়ির নং : n0140 বয়স : 69 লিঙ্গ : মহিলা	WB/02/013/549815 ফটো উপলব্ধ
22 নাম : যৌনক অধিকারী পিতার নাম: নৃপেন্দ্র নাথ অধিকারী বাড়ির নং : n0140 বয়স : 29 লিঙ্গ : পুরুষ	UHI2075976 ফটো উপলব্ধ	23 নাম : করেন্দ্র নাথ অধিকারী পিতার নাম: কান্তেশ্বর অধিকারী বাড়ির নং : n0134 বয়স : 77 লিঙ্গ : পুরুষ	UHI2554731 ফটো উপলব্ধ	24 নাম : রাধারাণী অধিকারী স্বামীর নাম: রতন অধিকারী বাড়ির নং : n0134 বয়স : 42 লিঙ্গ : মহিলা	UHI2075901 ফটো উপলব্ধ
25 নাম : অভিজিৎ অধিকারী পিতার নাম: রতন অধিকারী বাড়ির নং : এন0042 বয়স : 22 লিঙ্গ : পুরুষ	UHI2794972 ফটো উপলব্ধ	26 নাম : আশীষ অধিকারী পিতার নাম: রতন অধিকারী বাড়ির নং : এন এইচএন বয়স : 25 লিঙ্গ : পুরুষ	UHI2450336 ফটো উপলব্ধ	27 নাম : মাস্তী অধিকারী পিতার নাম: অজয় অধিকারী বাড়ির নং : এন0008 বয়স : 21 লিঙ্গ : মহিলা	UHI2862704 ফটো উপলব্ধ
28 নাম : রুশ্মা (রায়) অধিকারী স্বামীর নাম: টিকু অধিকারী বাড়ির নং : 164 বয়স : 29 লিঙ্গ : মহিলা	UHI2075935 ফটো উপলব্ধ	29 নাম : মধুছন্দা অধিকারী (মহন্ত) স্বামীর নাম: চন্দন অধিকারী বাড়ির নং : 0000 বয়স : 37 লিঙ্গ : মহিলা	CTB2359248 ফটো উপলব্ধ	30 নাম : বাবাই অধিকারী পিতার নাম: সুরেশ অধিকারী বাড়ির নং : n0056 বয়স : 34 লিঙ্গ : পুরুষ	UHI1484476 ফটো উপলব্ধ



31 নাম : নরেশ অধিকারী পিতার নাম: হরি অধিকারী বাড়ির নং : n0059 বয়স : 73 লিঙ্গ : পুরুষ ফটো উপলব্ধ	WB/01/004/282508	32 নাম : চন্দন অধিকারী পিতার নাম: নরেশচন্দ্র অধিকারী বাড়ির নং : 0000 বয়স : 44 লিঙ্গ : পুরুষ ফটো উপলব্ধ	LZL1426675	33 নাম : শিখা অধিকারী স্বামীর নাম: অজয় অধিকারী বাড়ির নং : n0008 বয়স : 27 লিঙ্গ : মহিলা ফটো উপলব্ধ	UHI1679893
34 নাম : তপন অধিকারী পিতার নাম: অক্ষয় অধিকারী বাড়ির নং : n0042 বয়স : 38 লিঙ্গ : পুরুষ ফটো উপলব্ধ	UHI1067701	35 নাম : দুব্বা অধিকারী স্বামীর নাম: সুরেশ অধিকারী বাড়ির নং : n0056 বয়স : 57 লিঙ্গ : মহিলা ফটো উপলব্ধ	WB/01/004/282670	36 নাম : টিংকু অধিকারী পিতার নাম: নরেশ অধিকারী বাড়ির নং : 164 বয়স : 42 লিঙ্গ : পুরুষ ফটো উপলব্ধ	LZL2566354
37 নাম : সুব্রত আচার্যী পিতার নাম: নিতাই চন্দ্র আচার্যী বাড়ির নং : n0081 বয়স : 34 লিঙ্গ : পুরুষ ফটো উপলব্ধ	UHI1680073	38 নাম : পুতুল আচার্যী স্বামীর নাম: গৌরাঙ্গ চন্দ্র আচার্যী বাড়ির নং : n0080 বয়স : 66 লিঙ্গ : মহিলা ফটো উপলব্ধ	UHI2513695	39 নাম : কল্পনা বর্মন স্বামীর নাম: গোপাল বর্মন বাড়ির নং : n0080 বয়স : 46 লিঙ্গ : মহিলা ফটো উপলব্ধ	LZL2096725
40 নাম : প্রান কৃষ্ণ আচার্যী পিতার নাম: গৌরাঙ্গ আচার্যী বাড়ির নং : n0080 বয়স : 42 লিঙ্গ : পুরুষ ফটো উপলব্ধ	LZL2096717	41 নাম : চায়না আচার্যী স্বামীর নাম: নিতাই চন্দ্র আচার্যী বাড়ির নং : n0080 বয়স : 63 লিঙ্গ : মহিলা ফটো উপলব্ধ	UHI2509388	42 নাম : নিতাই চন্দ্র আচার্যী পিতার নাম: দীনেশ চন্দ্র আচার্যী বাড়ির নং : n0081 বয়স : 71 লিঙ্গ : পুরুষ ফটো উপলব্ধ	UHI2509404
43 নাম : নন্দ দুলাল আচার্যী পিতার নাম: গৌরাঙ্গ চন্দ্র আচার্যী বাড়ির নং : n0081 বয়স : 39 লিঙ্গ : পুরুষ ফটো উপলব্ধ	LZL2768141	44 নাম : নাগীগোপাল আচার্যী পিতার নাম: গৌরাঙ্গ চন্দ্র আচার্যী বাড়ির নং : n0081 বয়স : 41 লিঙ্গ : পুরুষ ফটো উপলব্ধ	LZL2362325	45 নাম : দেবব্রত আচার্যী পিতার নাম: নিতাই চন্দ্র আচার্যী বাড়ির নং : n0080 বয়স : 39 লিঙ্গ : পুরুষ ফটো উপলব্ধ	LZL2362317
46 নাম : রিমা আচার্যী গোস্বামী স্বামীর নাম: দেবব্রত আচার্যী বাড়ির নং : n0080 বয়স : 31 লিঙ্গ : মহিলা ফটো উপলব্ধ	UHI2184653	47 নাম : টুলটুলি পাটনী দাস স্বামীর নাম: শীতল দাস বাড়ির নং : n0053 বয়স : 38 লিঙ্গ : মহিলা ফটো উপলব্ধ	UHI2184596	48 নাম : ধীরেশ আদিত্য পিতার নাম: আনন্দ মোহন আদিত্য বাড়ির নং : এন0053 বয়স : 44 লিঙ্গ : পুরুষ ফটো উপলব্ধ	UHI2862720
49 নাম : পাপিয়া আদিত্য(দেব) স্বামীর নাম: ধীরেশ আদিত্য বাড়ির নং : n0053 বয়স : 40 লিঙ্গ : মহিলা ফটো উপলব্ধ	UHI2075968	50 নাম : রমাবালা আদিত্য স্বামীর নাম: আনন্দ মোহন আদিত্য বাড়ির নং : n0053 বয়স : 73 লিঙ্গ : মহিলা ফটো উপলব্ধ	WB/01/004/282069	51 নাম : রুপা ঈশোর স্বামীর নাম: পিন্টু ঈশোর বাড়ির নং : n0055 বয়স : 58 লিঙ্গ : মহিলা ফটো উপলব্ধ	WB/01/004/282396
52 নাম : রাজা ঈশোর পিতার নাম: পিন্টু ঈশোর বাড়ির নং : 59 বয়স : 40 লিঙ্গ : পুরুষ ফটো উপলব্ধ	LZL2566347	53 নাম : পিন্টু ঈশোর পিতার নাম: প্রতাপ ঈশোর বাড়ির নং : n0055 বয়স : 59 লিঙ্গ : পুরুষ ফটো উপলব্ধ	WB/01/004/282865	54 নাম : সোমা ঈশোর স্বামীর নাম: রাজা ঈশোর বাড়ির নং : এন০০৫৫ বয়স : 37 লিঙ্গ : মহিলা ফটো উপলব্ধ	UHI2450294
55 নাম : বিপিন চন্দ্র রায় পিতার নাম: সুরেন্দ্র নাথ রায় বাড়ির নং : এন000 বয়স : 57 লিঙ্গ : পুরুষ ফটো উপলব্ধ	TIH1904572	56 নাম : রঞ্জন কুমার বা পিতার নাম: চন্দ্রকান্ত বা বাড়ির নং : n0299 বয়স : 36 লিঙ্গ : পুরুষ ফটো উপলব্ধ	UHI1338466	57 নাম : সীতা বিষ্ণু পিতার নাম: আশীষ কুমার বিষ্ণু বাড়ির নং : n0147 বয়স : 42 লিঙ্গ : মহিলা ফটো উপলব্ধ	LZL2361657
58 নাম : রেখা বিষ্ণু স্বামীর নাম: আশীষ বিষ্ণু বাড়ির নং : n0147 বয়স : 66 লিঙ্গ : মহিলা ফটো উপলব্ধ	UHI3022639	59 নাম : অধির কুমার রায় পিতার নাম: যোগেন্দ্র নাথ রায় বাড়ির নং : n0328 বয়স : 57 লিঙ্গ : পুরুষ ফটো উপলব্ধ	UHI1818558	60 নাম : ঐশী রায় পিতার নাম: অধিরকুমার রায় বাড়ির নং : এন০৩২৮ বয়স : 26 লিঙ্গ : মহিলা ফটো উপলব্ধ	UHI2450245



61 নাম : শালিনী কুমারী স্বামীর নাম: রাজীব সিংহ বাড়ির নং : এন000 বয়স : 38 লিঙ্গ : মহিলা	MWB6401947 ফটো উপলব্ধ	62 নাম : রুপা কর (সরকার) স্বামীর নাম: রাখাল চন্দ্র কর বাড়ির নং : n0414 বয়স : 45 লিঙ্গ : মহিলা	LZL2033157 ফটো উপলব্ধ	63 নাম : সায়ক কর্মকার পিতার নাম: বলরাম কর্মকার বাড়ির নং : এন0208 বয়স : 25 লিঙ্গ : পুরুষ	UHI2450328 ফটো উপলব্ধ
64 নাম : তপতী কর্মকার স্বামীর নাম: বলরাম কর্মকার বাড়ির নং : এনএইচএন বয়স : 52 লিঙ্গ : মহিলা	LZL1546977 ফটো উপলব্ধ	65 নাম : বলরাম কর্মকার পিতার নাম: দ্বিজেন্দ্র চন্দ্র কর্মকার বাড়ির নং : এন0208 বয়স : 58 লিঙ্গ : পুরুষ	LZL1546183 ফটো উপলব্ধ	66 নাম : মানিক গুহ পিতার নাম: রবীন্দ্র নাথ গুহ বাড়ির নং : n0178 বয়স : 58 লিঙ্গ : পুরুষ	WB/01/004/282269 ফটো উপলব্ধ
67 নাম : মতিলাল গুহ পিতার নাম: রবীন্দ্র নাথ গুহ বাড়ির নং : n0178 বয়স : 51 লিঙ্গ : পুরুষ	UHI2769651 ফটো উপলব্ধ	68 নাম : নিমিতা গুহ স্বামীর নাম: মতিলাল গুহ বাড়ির নং : n0178 বয়স : 39 লিঙ্গ : মহিলা	UHI1974906 ফটো উপলব্ধ	69 নাম : রত্না গোস্বামী স্বামীর নাম: অনিল কুমার গোস্বামী বাড়ির নং : n0074 বয়স : 64 লিঙ্গ : মহিলা	UHI3086964 ফটো উপলব্ধ
70 নাম : শুভঙ্কর গোস্বামী পিতার নাম: অনিল কুমার গোস্বামী বাড়ির নং : n0074 বয়স : 38 লিঙ্গ : পুরুষ	LZL2825594 ফটো উপলব্ধ	71 নাম : অনিল কুমার গোস্বামী পিতার নাম: নিত্যানন্দ গোস্বামী বাড়ির নং : n0074 বয়স : 76 লিঙ্গ : পুরুষ	WB/01/004/282230 ফটো উপলব্ধ	72 নাম : জয়শ্রী গোস্বামী পিতার নাম: অনিল কুমার গোস্বামী বাড়ির নং : n0074 বয়স : 35 লিঙ্গ : মহিলা	UHI1484690 ফটো উপলব্ধ
73 নাম : নির্মল কুমার ঘোষ পিতার নাম: অমল্য কুমার ঘোষ বাড়ির নং : এন0358 বয়স : 59 লিঙ্গ : পুরুষ	UHI1542661 ফটো উপলব্ধ	74 নাম : হৃষীকেশ ঘোষ পিতার নাম: নির্মল কুমার ঘোষ বাড়ির নং : এন০৩৫৮ বয়স : 25 লিঙ্গ : পুরুষ	UHI2450302 ফটো উপলব্ধ	75 নাম : শিলা ঘোষ স্বামীর নাম: গৌতম ঘোষ বাড়ির নং : 424 বয়স : 38 লিঙ্গ : মহিলা	UHI2076040 ফটো উপলব্ধ
76 নাম : গৌতম ঘোষ পিতার নাম: রবীন্দ্র নারায়ন ঘোষ বাড়ির নং : 424 বয়স : 44 লিঙ্গ : পুরুষ	UHI1949221 ফটো উপলব্ধ	77 নাম : ববিতা ঘোষ স্বামীর নাম: কমল চন্দ্র ঘোষ বাড়ির নং : n0131 বয়স : 56 লিঙ্গ : মহিলা	LZL2772945 ফটো উপলব্ধ	78 নাম : রতন কুমার ঘোষ পিতার নাম: দেবেন্দ্র চন্দ্র ঘোষ বাড়ির নং : এন এইচ এন বয়স : 65 লিঙ্গ : পুরুষ	LZL2391571 ফটো উপলব্ধ
79 নাম : শকুন্তলা ঘোষ স্বামীর নাম: রতন কুমার ঘোষ বাড়ির নং : এন এইচ এন বয়স : 58 লিঙ্গ : মহিলা	LZL2391589 ফটো উপলব্ধ	80 নাম : কমল ঘোষ পিতার নাম: পরেশ ঘোষ বাড়ির নং : n0131 বয়স : 63 লিঙ্গ : পুরুষ	WB/01/005/123360 ফটো উপলব্ধ	81 নাম : গৌতম ঘটক পিতার নাম: অতুল চন্দ্র ঘটক বাড়ির নং : ফ্ল্যাট নং 3জি বয়স : 65 লিঙ্গ : পুরুষ	LZL2597078 ফটো উপলব্ধ
82 নাম : শীলা ঘটক স্বামীর নাম: গৌতম ঘটক বাড়ির নং : ফ্ল্যাট নং 3জি শিশির শান্তি বয়স : 62 লিঙ্গ : মহিলা	LZL2597086 ফটো উপলব্ধ	83 নাম : প্রদীপ ঘোষ পিতার নাম: পরেশ ঘোষ বাড়ির নং : নীল বয়স : 46 লিঙ্গ : পুরুষ	UHI2991974 ফটো উপলব্ধ	84 নাম : দেবশ্রী চক্রবর্তী (ভট্টাচার্য্য) স্বামীর নাম: অমল প্রসাদ ভট্টাচার্য্য বাড়ির নং : n0353 বয়স : 45 লিঙ্গ : মহিলা	LZL2419505 ফটো উপলব্ধ
85 নাম : শুভঙ্কর চক্রবর্তী পিতার নাম: সরোজ চক্রবর্তী বাড়ির নং : n0228 বয়স : 43 লিঙ্গ : পুরুষ	UHI1068741 ফটো উপলব্ধ	86 নাম : হৃদয়েশ দেব শর্মা পিতার নাম: প্রমথেশ দেব শর্মা বাড়ির নং : এন0326 বয়স : 21 লিঙ্গ : পুরুষ	UHI2874915 ফটো উপলব্ধ	87 নাম : মঞ্জুরী চক্রবর্তী (দেবশর্মা) স্বামীর নাম: প্রমথেশ দেবশর্মা বাড়ির নং : n0326 বয়স : 50 লিঙ্গ : মহিলা	UHI118525 ফটো উপলব্ধ
88 নাম : বাবলি চক্রবর্তী(ঝা) স্বামীর নাম: দিলীপ কুমার চক্রবর্তী বাড়ির নং : n0105 বয়স : 62 লিঙ্গ : মহিলা	UHI2584159 ফটো উপলব্ধ	89 নাম : কল্যাণী মিশ্র স্বামীর নাম: সন্তোষ মিশ্র বাড়ির নং : n0105 বয়স : 47 লিঙ্গ : মহিলা	LZL0174375 ফটো উপলব্ধ	90 নাম : বিক্রমজিৎ বর্মন পিতার নাম: বিনয় কুমার বর্মন বাড়ির নং : নং ২৫৬ বয়স : 27 লিঙ্গ : পুরুষ	RNL2463156 ফটো উপলব্ধ

91 নাম : পুষ্পা চক্রবর্তী স্বামীর নাম: জয় চক্রবর্তী বাড়ির নং : N0106 বয়স : 28 লিঙ্গ : মহিলা	YJC1798677 ফটো উপলব্ধ	92 নাম : মনোজিৎ চক্রবর্তী পিতার নাম: বাগীশনাথ চক্রবর্তী বাড়ির নং : n0110 বয়স : 45 লিঙ্গ : পুরুষ	LZL1425818 ফটো উপলব্ধ	93 নাম : খগেন চক্রবর্তী পিতার নাম: ক্ষিতীশ চক্রবর্তী বাড়ির নং : n0106 বয়স : 61 লিঙ্গ : পুরুষ	WB/01/004/282412 ফটো উপলব্ধ
94 নাম : শিপ্রা চক্রবর্তী স্বামীর নাম: অরুণ কুমার চক্রবর্তী বাড়ির নং : n0107 বয়স : 65 লিঙ্গ : মহিলা	WB/01/004/282597 ফটো উপলব্ধ	95 নাম : ভোলানাথ চক্রবর্তী পিতার নাম: বাগীশ নাথ চক্রবর্তী বাড়ির নং : n0110 বয়স : 57 লিঙ্গ : পুরুষ	WB/01/004/282333 ফটো উপলব্ধ	96 নাম : মহাদেব সূত্রধর পিতার নাম: নিত্যানন্দ সূত্রধর বাড়ির নং : n0110 বয়স : 47 লিঙ্গ : পুরুষ	LZL2098192 ফটো উপলব্ধ
97 নাম : বিশ্বজিৎ চক্রবর্তী পিতার নাম: বাগীশ নাথ চক্রবর্তী বাড়ির নং : n0110 বয়স : 45 লিঙ্গ : পুরুষ	LZL2360998 ফটো উপলব্ধ	98 নাম : রীনা চক্রবর্তী স্বামীর নাম: যদু চক্রবর্তী বাড়ির নং : n0106 বয়স : 56 লিঙ্গ : মহিলা	WB/01/004/282768 ফটো উপলব্ধ	99 নাম : দিলীপকুমার চক্রবর্তী পিতার নাম: ভুবন চন্দ্র চক্রবর্তী বাড়ির নং : n0103 বয়স : 63 লিঙ্গ : পুরুষ	WB/01/004/282789 ফটো উপলব্ধ
100 নাম : রমানাথ চক্রবর্তী পিতার নাম: বাগীশ নাথ চক্রবর্তী বাড়ির নং : n0110 বয়স : 57 লিঙ্গ : পুরুষ	UHI2778702 ফটো উপলব্ধ	101 নাম : নিরুপমা চক্রবর্তী স্বামীর নাম: রমানাথ চক্রবর্তী বাড়ির নং : n0259 বয়স : 51 লিঙ্গ : মহিলা	UHI2641009 ফটো উপলব্ধ	102 নাম : দিপীকা সূত্রধর স্বামীর নাম: মহাদেব সূত্রধর বাড়ির নং : n0110 বয়স : 45 লিঙ্গ : মহিলা	LZL2361004 ফটো উপলব্ধ
103 নাম : জয় চক্রবর্তী পিতার নাম: যদু চক্রবর্তী বাড়ির নং : n0106 বয়স : 30 লিঙ্গ : পুরুষ	UHI2076032 ফটো উপলব্ধ	104 নাম : পলি মিশ্র চক্রবর্তী স্বামীর নাম: সরোজ চক্রবর্তী বাড়ির নং : n0231 বয়স : 64 লিঙ্গ : মহিলা	UHI1068733 ফটো উপলব্ধ	105 নাম : ইন্দ্রানী চক্রবর্তী পিতার নাম: বাগীশ নাথ চক্রবর্তী বাড়ির নং : n0110 বয়স : 51 লিঙ্গ : মহিলা	WB/01/004/282785 ফটো উপলব্ধ
106 নাম : কল্লোলশ্রুতি চক্রবর্তী পিতার নাম: অরুণ কুমার চক্রবর্তী বাড়ির নং : n0107 বয়স : 43 লিঙ্গ : পুরুষ	LZL2096873 ফটো উপলব্ধ	107 নাম : চিত্রাঙ্কন চক্রবর্তী পিতার নাম: দিলীপ চক্রবর্তী বাড়ির নং : n0103 বয়স : 28 লিঙ্গ : পুরুষ	UHI2353456 ফটো উপলব্ধ	108 নাম : বিমল কুমার দাস পিতার নাম: রমণীমোহন দাস বাড়ির নং : 4/এ বয়স : 57 লিঙ্গ : পুরুষ	CBJ0009259 ফটো উপলব্ধ
109 নাম : রত্না বাঁ চক্রবর্তী স্বামীর নাম: মনোজিৎ চক্রবর্তী বাড়ির নং : n0110 বয়স : 31 লিঙ্গ : মহিলা	UHI2184513 ফটো উপলব্ধ	110 নাম : শুভঙ্কর সূত্রধর পিতার নাম: মহাদেব সূত্রধর বাড়ির নং : এন০১১০ বয়স : 27 লিঙ্গ : পুরুষ	UHI2450286 ফটো উপলব্ধ	111 নাম : দেবব্রত সূত্রধর পিতার নাম: মহাদেব সূত্রধর বাড়ির নং : এন000110 বয়স : 22 লিঙ্গ : পুরুষ	UHI2801553 ফটো উপলব্ধ
112 নাম : শাশ্বতী চক্রবর্তী স্বামীর নাম: বিশ্বজিৎ চক্রবর্তী বাড়ির নং : N0110 বয়স : 43 লিঙ্গ : মহিলা	DWP2071801 ফটো উপলব্ধ	113 নাম : সোমা চন্দ পিতার নাম: উপেন্দ্র চন্দ বাড়ির নং : n0396 বয়স : 59 লিঙ্গ : মহিলা	WB/01/004/333253 ফটো উপলব্ধ	114 নাম : প্রফুল্ল নারায়ন চন্দ পিতার নাম: দিগিন্দ্র নারায়ন চন্দ বাড়ির নং : n0122 বয়স : 75 লিঙ্গ : পুরুষ	WB/01/004/282188 ফটো উপলব্ধ
115 নাম : মঞ্জু চন্দ স্বামীর নাম: প্রফুল্ল নারায়ন চন্দ বাড়ির নং : n0122 বয়স : 61 লিঙ্গ : মহিলা	WB/01/004/282617 ফটো উপলব্ধ	116 নাম : রিকিতা কর পিতার নাম: রাখাল চন্দ্র কর বাড়ির নং : N0413 বয়স : 24 লিঙ্গ : মহিলা	UHI2636306 ফটো উপলব্ধ	117 নাম : রাখাল চন্দ্র কর পিতার নাম: নীহার রঞ্জন কর বাড়ির নং : n0413 বয়স : 52 লিঙ্গ : পুরুষ	UHI2913853 ফটো উপলব্ধ
118 নাম : সুকোমল চৌধুরী পিতার নাম: সুপদ চৌধুরী বাড়ির নং : n0331 বয়স : 55 লিঙ্গ : পুরুষ	UHI2567204 ফটো উপলব্ধ	119 নাম : সুস্মিতা চৌধুরী স্বামীর নাম: বিকাশ চৌধুরী বাড়ির নং : n0341 বয়স : 64 লিঙ্গ : মহিলা	UHI2075919 ফটো উপলব্ধ	120 নাম : দীপু বর্মণ পিতার নাম: দেবেন বর্মণ বাড়ির নং : n0384 বয়স : 34 লিঙ্গ : পুরুষ	UHI1484799 ফটো উপলব্ধ

121 নাম : শৈলবালা বর্মন স্বামীর নাম: রাজেন্দ্র কুমার বর্মন বাড়ির নং : n0384 বয়স : 63 লিঙ্গ : মহিলা	WB/01/005/078552	122 নাম : সরস্বতী (ভট্টাচার্য্য) মজুমদার স্বামীর নাম: কমলেশ মজুমদার বাড়ির নং : n0384 বয়স : 52 লিঙ্গ : মহিলা	WB/01/004/282106	123 নাম : অজয় ধর পিতার নাম: অখিল চন্দ্র ধর বাড়ির নং : n0384 বয়স : 49 লিঙ্গ : পুরুষ	LZL1440932
124 নাম : বিকাশ চৌধুরী পিতার নাম: ভূপেন্দ্র নাথ চৌধুরী বাড়ির নং : n0341 বয়স : 72 লিঙ্গ : পুরুষ	UHI2075927	125 নাম : সৌমিলী লাহা পিতার নাম: সুদর্শন লাহা বাড়ির নং : এন0384 বয়স : 21 লিঙ্গ : মহিলা	UHI2862563	126 নাম : দীপায়ন চৌধুরী পিতার নাম: বিকাশ চৌধুরী বাড়ির নং : n0341 বয়স : 39 লিঙ্গ : পুরুষ	UHI2184562
127 নাম : মোমিতা সরকার স্বামীর নাম: দীপায়ন চৌধুরী বাড়ির নং : n0341 বয়স : 38 লিঙ্গ : মহিলা	UHI2184588	128 নাম : সুদর্শন লাহা পিতার নাম: ধীরেন্দ্র লাহা বাড়ির নং : এন0384 বয়স : 56 লিঙ্গ : পুরুষ	WB/01/004/282305	129 নাম : মধুসূদন অধিকারী পিতার নাম: কেরেন্দ্র নাথ অধিকারী বাড়ির নং : n0384 বয়স : 46 লিঙ্গ : পুরুষ	LZL1441898
130 নাম : রাজীব চৌধুরী পিতার নাম: বিজন চৌধুরী বাড়ির নং : n0295 বয়স : 41 লিঙ্গ : পুরুষ	UHI2100444	131 নাম : রাম বালক জয়সোয়াল পিতার নাম: রামচন্দ্র জয়সোয়াল বাড়ির নং : এন000 বয়স : 64 লিঙ্গ : পুরুষ	GTM2258721	132 নাম : কৌশল্যা জয়সোয়াল স্বামীর নাম: রাম বালক জয়সোয়াল বাড়ির নং : এন000 বয়স : 53 লিঙ্গ : মহিলা	GTM2258739
133 নাম : শীলা ঝা স্বামীর নাম: চন্দ্রকান্ত ঝা বাড়ির নং : n0298 বয়স : 56 লিঙ্গ : মহিলা	WB/01/004/441621	134 নাম : নীলম কুমারী ঝা স্বামীর নাম: সোনু ঝা বাড়ির নং : n0301 বয়স : 39 লিঙ্গ : মহিলা	LZL2684330	135 নাম : চন্দ্রকান্ত ঝা পিতার নাম: ধনেশ্বর ঝা বাড়ির নং : n0297 বয়স : 66 লিঙ্গ : পুরুষ	WB/01/004/441589
136 নাম : উদয় কান্ত ঝা পিতার নাম: ধনেশ্বর ঝা বাড়ির নং : n0302 বয়স : 63 লিঙ্গ : পুরুষ	LZL2683993	137 নাম : সীমা ঝা স্বামীর নাম: রঞ্জন কুমার ঝা বাড়ির নং : এন0297 বয়স : 34 লিঙ্গ : মহিলা	IIX1869288	138 নাম : স্বরূপ দত্ত পিতার নাম: দেবেন্দ্র দত্ত বাড়ির নং : n0312 বয়স : 69 লিঙ্গ : পুরুষ	UHI2509313
139 নাম : দেবার্থ্য দত্ত পিতার নাম: প্রদীপ কুমার দত্ত বাড়ির নং : এন.000278 বয়স : 23 লিঙ্গ : পুরুষ	UHI2742070	140 নাম : দেবনীল দত্ত পিতার নাম: দীপক দত্ত বাড়ির নং : n0313 বয়স : 30 লিঙ্গ : পুরুষ	UHI2184422	141 নাম : অনুরা দত্ত স্বামীর নাম: স্বরূপ দত্ত বাড়ির নং : n0404 বয়স : 57 লিঙ্গ : মহিলা	UHI2690626
142 নাম : শঙ্কর চন্দ্র দত্ত পিতার নাম: সতীশ চন্দ্র দত্ত বাড়ির নং : n0202 বয়স : 66 লিঙ্গ : পুরুষ	UHI2899268	143 নাম : দীপংকর দত্ত পিতার নাম: দিলীপ দত্ত বাড়ির নং : n0317 বয়স : 42 লিঙ্গ : পুরুষ	LZL2096964	144 নাম : মিঠু দত্ত স্বামীর নাম: শঙ্কর চন্দ্র দত্ত বাড়ির নং : n0202 বয়স : 54 লিঙ্গ : মহিলা	LZL2362382
145 নাম : সম্পা দত্ত (দেব) স্বামীর নাম: সুব্রত দত্ত বাড়ির নং : n0306 বয়স : 41 লিঙ্গ : মহিলা	UHI1949296	146 নাম : দীপক দত্ত পিতার নাম: দেবেন্দ্র কুমার দত্ত বাড়ির নং : এন0312 বয়স : 64 লিঙ্গ : পুরুষ	UHI2499051	147 নাম : সুব্রত দত্ত পিতার নাম: নারায়ণ চন্দ্র দত্ত বাড়ির নং : n0306 বয়স : 47 লিঙ্গ : পুরুষ	LZL1426402
148 নাম : অনিমা দত্ত স্বামীর নাম: নারায়ণ চন্দ্র দত্ত বাড়ির নং : n0305 বয়স : 63 লিঙ্গ : মহিলা	WB/01/004/282433	149 নাম : রমা দত্ত স্বামীর নাম: দীপক দত্ত বাড়ির নং : n0314 বয়স : 57 লিঙ্গ : মহিলা	WB/01/004/282368	150 নাম : শ্যামলী (অঞ্জয়) দত্ত স্বামীর নাম: সঞ্জয় দত্ত বাড়ির নং : n0383 বয়স : 52 লিঙ্গ : মহিলা	WB/01/005/117007



151 নাম : সুশান্ত দত্ত পিতার নাম: নারায়ণ চন্দ্র দত্ত বাড়ির নং : n0307 বয়স : 44 লিঙ্গ : পুরুষ	LZL1426410 ফটো উপলব্ধ	152 নাম : সঞ্জয় দত্ত পিতার নাম: সত্যেন্দ্রনাথ দত্ত বাড়ির নং : n0382 বয়স : 50 লিঙ্গ : পুরুষ	WB/01/004/267225 ফটো উপলব্ধ	153 নাম : প্রতীক দত্ত পিতার নাম: প্রদীপ দত্ত বাড়ির নং : n0169 বয়স : 32 লিঙ্গ : পুরুষ	UHI1680156 ফটো উপলব্ধ
154 নাম : প্রশান্ত দত্ত পিতার নাম: নারায়ণ চন্দ্র দত্ত বাড়ির নং : n0308 বয়স : 42 লিঙ্গ : পুরুষ	LZL2259950 ফটো উপলব্ধ	155 নাম : প্রদীপ চন্দ্র দত্ত পিতার নাম: বিবেক দত্ত বাড়ির নং : n0318 বয়স : 64 লিঙ্গ : পুরুষ	UHI3005477 ফটো উপলব্ধ	156 নাম : সুদীপা দত্ত স্বামীর নাম: প্রদীপ দত্ত বাড়ির নং : n0319 বয়স : 59 লিঙ্গ : মহিলা	WB/01/004/282760 ফটো উপলব্ধ
157 নাম : রীতা দত্ত স্বামীর নাম: প্রদীপ কুমার দত্ত বাড়ির নং : n0278 বয়স : 59 লিঙ্গ : মহিলা	UHI2100451 ফটো উপলব্ধ	158 নাম : পায়েল দত্ত দে সরকার স্বামীর নাম: দীপঙ্কর দত্ত বাড়ির নং : n0317 বয়স : 34 লিঙ্গ : মহিলা	NGW1344589 ফটো উপলব্ধ	159 নাম : শুভ্রজ্যোতি দত্ত পিতার নাম: শঙ্কর চন্দ্র দত্ত বাড়ির নং : n0202 বয়স : 31 লিঙ্গ : পুরুষ	UHI1949163 ফটো উপলব্ধ
160 নাম : দেবসিতা দত্ত পিতার নাম: দীপক দত্ত বাড়ির নং : এন00312 বয়স : 22 লিঙ্গ : মহিলা	UHI2794899 ফটো উপলব্ধ	161 নাম : সৌভিক দত্ত পিতার নাম: স্বরূপ দত্ত বাড়ির নং : এন000312 বয়স : 33 লিঙ্গ : পুরুষ	UHI2742138 ফটো উপলব্ধ	162 নাম : সঞ্চারী দত্ত পিতার নাম: স্বরূপ দত্ত বাড়ির নং : n0312 বয়স : 28 লিঙ্গ : মহিলা	UHI2353506 ফটো উপলব্ধ
163 নাম : কেয়া দত্ত সুব্রধর স্বামীর নাম: মদন সুব্রধর বাড়ির নং : এন00071 বয়স : 31 লিঙ্গ : মহিলা	UGR1881705 ফটো উপলব্ধ	164 নাম : ভিক্তি দাম (দাস) স্বামীর নাম: অসিত কুমার দাস বাড়ির নং : n0378 বয়স : 58 লিঙ্গ : মহিলা	UHI2076057 ফটো উপলব্ধ	165 নাম : নিতাই দাস পিতার নাম: উজিন দাস বাড়ির নং : n0048 বয়স : 34 লিঙ্গ : পুরুষ	UHI1949361 ফটো উপলব্ধ
166 নাম : সবিতা দাস স্বামীর নাম: কুমোদরঞ্জন দাস বাড়ির নং : n0270 বয়স : 54 লিঙ্গ : মহিলা	WB/01/004/162293 ফটো উপলব্ধ	167 নাম : বিষ্ণু দাস পিতার নাম: কালীচরণ দাস বাড়ির নং : n0264 বয়স : 37 লিঙ্গ : পুরুষ	UHI1484450 ফটো উপলব্ধ	168 নাম : সঙ্গীতা বর্মণ স্বামীর নাম: বিষ্ণু দাস বাড়ির নং : এন0000 বয়স : 23 লিঙ্গ : মহিলা	UHI2936276 ফটো উপলব্ধ
169 নাম : বিকাশ দাস পিতার নাম: পুলিন দাস বাড়ির নং : n0051 বয়স : 32 লিঙ্গ : পুরুষ	UHI1949171 ফটো উপলব্ধ	170 নাম : বর্না দাস (সিংহ) স্বামীর নাম: অনিল দাস বাড়ির নং : n0057 বয়স : 44 লিঙ্গ : মহিলা	LZL2361186 ফটো উপলব্ধ	171 নাম : শেফালী রায় স্বামীর নাম: অচিন্ত রায় বাড়ির নং : n0064 বয়স : 46 লিঙ্গ : মহিলা	CFC1901685 ফটো উপলব্ধ
172 নাম : বাদল দাস পিতার নাম: শিশু দাস বাড়ির নং : n0253 বয়স : 42 লিঙ্গ : পুরুষ	LZL2768869 ফটো উপলব্ধ	173 নাম : সোমা দাস স্বামীর নাম: চিংকু দাস বাড়ির নং : n0052 বয়স : 35 লিঙ্গ : মহিলা	UHI1949080 ফটো উপলব্ধ	174 নাম : সোমা দাস স্বামীর নাম: হীরামোহন দাস বাড়ির নং : n0052 বয়স : 66 লিঙ্গ : মহিলা	WB/01/004/303724 ফটো উপলব্ধ
175 নাম : মামুন রায় স্বামীর নাম: নিবাস রায় বাড়ির নং : n0072 বয়স : 41 লিঙ্গ : মহিলা	LZL2361129 ফটো উপলব্ধ	176 নাম : মুক্তা দাস স্বামীর নাম: সুমন সরকার বাড়ির নং : এন00084 বয়স : 25 লিঙ্গ : মহিলা	UHI2469872 ফটো উপলব্ধ	177 নাম : ফনীন্দ্র দাস পিতার নাম: ভদ্র দাস বাড়ির নং : n0057 বয়স : 61 লিঙ্গ : পুরুষ	WB/01/004/282259 ফটো উপলব্ধ
178 নাম : মাধবী দাস স্বামীর নাম: কার্তিক দাস বাড়ির নং : N000 বয়স : 43 লিঙ্গ : মহিলা	LZL2685899 ফটো উপলব্ধ	179 নাম : রঞ্জ বালা দাস স্বামীর নাম: উজিন দাস বাড়ির নং : n0048 বয়স : 53 লিঙ্গ : মহিলা	LZL2361160 ফটো উপলব্ধ	180 নাম : সুরজ দাস পিতার নাম: শিবল দাস বাড়ির নং : এন0000 বয়স : 23 লিঙ্গ : পুরুষ	UHI2742211 ফটো উপলব্ধ



<p>S2 181 MBK2215242</p> <p>নাম : সুপর্ণা দাশ রায় স্বামীর নাম: পার্থেন্দ্র রায় বাড়ির নং : এন000 বয়স : 43 লিঙ্গ : মহিলা</p> <p>ফটো উপলব্ধ</p>	<p>182 UHI1680099</p> <p>নাম : প্রসেনজিৎ দাস পিতার নাম: রঞ্জিত কুমার দাস বাড়ির নং : n0276 বয়স : 42 লিঙ্গ : পুরুষ</p> <p>ফটো উপলব্ধ</p>	<p>183 UHI1590538</p> <p>নাম : সঞ্জিত কুমার দাস পিতার নাম: রঞ্জিত কুমার দাস বাড়ির নং : n0274 বয়স : 47 লিঙ্গ : পুরুষ</p> <p>ফটো উপলব্ধ</p>
<p>184 LZL2569143</p> <p>নাম : কার্তিক দাস পিতার নাম: গোবিন্দ দাস বাড়ির নং : N000 বয়স : 49 লিঙ্গ : পুরুষ</p> <p>ফটো উপলব্ধ</p>	<p>185 TIH1328764</p> <p>নাম : রমা রায় পিতার নাম: অবিনাশ রায় বাড়ির নং : এন000 বয়স : 36 লিঙ্গ : মহিলা</p> <p>ফটো উপলব্ধ</p>	<p>186 WB/01/004/282350</p> <p>নাম : মিনি দাস স্বামীর নাম: অমল্য দাস বাড়ির নং : n0052 বয়স : 63 লিঙ্গ : মহিলা</p> <p>ফটো উপলব্ধ</p>
<p>187 WB/01/004/282559</p> <p>নাম : মালতী দাস স্বামীর নাম: ফনীন্দ্র দাস বাড়ির নং : n0057 বয়স : 54 লিঙ্গ : মহিলা</p> <p>ফটো উপলব্ধ</p>	<p>188 UHI1484658</p> <p>নাম : টুম্পা দাস পিতার নাম: ফনীন্দ্র দাস বাড়ির নং : n0057 বয়স : 35 লিঙ্গ : মহিলা</p> <p>ফটো উপলব্ধ</p>	<p>189 UHI2916591</p> <p>নাম : বিদ্যুৎ রায় পিতার নাম: বিপিন চন্দ্র রায় বাড়ির নং : আইডিয়াল শিশির শান্তি, ব্লক 2,3 বয়স : 21 লিঙ্গ : পুরুষ</p> <p>ফটো উপলব্ধ</p>
<p>190 LZL2566370</p> <p>নাম : টিংকু দাস পিতার নাম: অমল্য দাস বাড়ির নং : n0052 বয়স : 40 লিঙ্গ : পুরুষ</p> <p>ফটো উপলব্ধ</p>	<p>191 UHI2642890</p> <p>নাম : পূজা দাস পিতার নাম: শ্যামল দাস বাড়ির নং : N0065 বয়স : 26 লিঙ্গ : মহিলা</p> <p>ফটো উপলব্ধ</p>	<p>192 UHI2509487</p> <p>নাম : লিটন চন্দ্র দাস পিতার নাম: হেমেন্দ্র চন্দ্র দাস বাড়ির নং : n0394 বয়স : 49 লিঙ্গ : পুরুষ</p> <p>ফটো উপলব্ধ</p>
<p>193 UHI1949379</p> <p>নাম : নিত্যানন্দ দাস পিতার নাম: উজিন দাস বাড়ির নং : n0048 বয়স : 32 লিঙ্গ : পুরুষ</p> <p>ফটো উপলব্ধ</p>	<p>194 WB/01/004/285521</p> <p>নাম : মায়া দাস পিতার নাম: শিশু দাস বাড়ির নং : n0252 বয়স : 61 লিঙ্গ : মহিলা</p> <p>ফটো উপলব্ধ</p>	<p>195 UHI2831782</p> <p>নাম : বুবাই দাস পিতার নাম: শম্ভু দাস বাড়ির নং : এন0052 বয়স : 24 লিঙ্গ : পুরুষ</p> <p>ফটো উপলব্ধ</p>
<p>196 LZL2825669</p> <p>নাম : পংকজ নাগ পিতার নাম: নিপাল চন্দ্র নাগ বাড়ির নং : n0175 বয়স : 33 লিঙ্গ : পুরুষ</p> <p>ফটো উপলব্ধ</p>	<p>197 CQJ2499879</p> <p>নাম : সোমা নিয়োগী দাস স্বামীর নাম: সঞ্জিত কুমার দাস বাড়ির নং : এনএইচএন বয়স : 45 লিঙ্গ : মহিলা</p> <p>ফটো উপলব্ধ</p>	<p>198 WB/01/004/615142</p> <p>নাম : পূর্ণিমা দাস স্বামীর নাম: অসীম দাস বাড়ির নং : n0322 বয়স : 66 লিঙ্গ : মহিলা</p> <p>ফটো উপলব্ধ</p>
<p>199 LZL2039758</p> <p>নাম : অর্চনা দাস স্বামীর নাম: দীপক দাস বাড়ির নং : n0249 বয়স : 54 লিঙ্গ : মহিলা</p> <p>ফটো উপলব্ধ</p>	<p>200 UHI1338581</p> <p>নাম : সুবীর দাস পিতার নাম: শিশু দাস বাড়ির নং : n0251 বয়স : 47 লিঙ্গ : পুরুষ</p> <p>ফটো উপলব্ধ</p>	<p>201 DTB0070813</p> <p>নাম : আরতী দাস স্বামীর নাম: কালীচরণ দাস বাড়ির নং : n0266 বয়স : 62 লিঙ্গ : মহিলা</p> <p>ফটো উপলব্ধ</p>
<p>202 LZL2361145</p> <p>নাম : মিতু দাস পিতার নাম: কৃষ্ণপদ দাস বাড়ির নং : n0117 বয়স : 42 লিঙ্গ : মহিলা</p> <p>ফটো উপলব্ধ</p>	<p>203 LZL2825677</p> <p>নাম : মনিবালা নাগ স্বামীর নাম: পংকজ নাগ বাড়ির নং : n0175 বয়স : 40 লিঙ্গ : মহিলা</p> <p>ফটো উপলব্ধ</p>	<p>204 UHI1949353</p> <p>নাম : গবিন্দ দাস পিতার নাম: চন্দ্রিয়া দাস বাড়ির নং : n0225 বয়স : 64 লিঙ্গ : পুরুষ</p> <p>ফটো উপলব্ধ</p>
<p>205 LZL2566313</p> <p>নাম : নিরদা দাস স্বামীর নাম: গোবিন্দ দাস বাড়ির নং : n0225 বয়স : 56 লিঙ্গ : মহিলা</p> <p>ফটো উপলব্ধ</p>	<p>206 UHI1590496</p> <p>নাম : তাপস দাস পিতার নাম: দীপক দাস বাড়ির নং : n0248 বয়স : 34 লিঙ্গ : পুরুষ</p> <p>ফটো উপলব্ধ</p>	<p>207 WB/01/004/282729</p> <p>নাম : অনিন্দ্র দাস পিতার নাম: ভদ্র দাস বাড়ির নং : n0058 বয়স : 65 লিঙ্গ : পুরুষ</p> <p>ফটো উপলব্ধ</p>
<p>208 WB/01/004/282741</p> <p>নাম : কুসুম দাস স্বামীর নাম: অনিন্দ্র দাস বাড়ির নং : n0058 বয়স : 56 লিঙ্গ : মহিলা</p> <p>ফটো উপলব্ধ</p>	<p>209 UHI1484484</p> <p>নাম : সুশান্ত দাস পিতার নাম: অনিন্দ্র দাস বাড়ির নং : n0058 বয়স : 37 লিঙ্গ : পুরুষ</p> <p>ফটো উপলব্ধ</p>	<p>210 LZL1426238</p> <p>নাম : হিরা মোহন দাস পিতার নাম: রাজ মোহন দাস বাড়ির নং : n0062 বয়স : 79 লিঙ্গ : পুরুষ</p> <p>ফটো উপলব্ধ</p>



211 নাম : বাবু রায় পিতার নাম: ঈশ্বর রায় বাড়ির নং : 83 বয়স : 43 লিঙ্গ : পুরুষ	LZL2294106 ফটো উপলব্ধ	212 নাম : মিন্টু দাস পিতার নাম: অমল্য দাস বাড়ির নং : n0052 বয়স : 45 লিঙ্গ : পুরুষ	UHI1484674 ফটো উপলব্ধ	213 নাম : তপু দাস পিতার নাম: অনিত চন্দ্র দাস বাড়ির নং : n0179 বয়স : 30 লিঙ্গ : পুরুষ	UHI1949148 ফটো উপলব্ধ
214 নাম : কৃষ্ণ দাস পিতার নাম: কালীচরণ দাস বাড়ির নং : n0263 বয়স : 38 লিঙ্গ : পুরুষ	UHI1484443 ফটো উপলব্ধ	215 নাম : রত্না দাস স্বামীর নাম: বিশ্বনাথ দাস বাড়ির নং : n0216 বয়স : 48 লিঙ্গ : মহিলা	LZL2361202 ফটো উপলব্ধ	216 নাম : মেনকা রাভা দাস স্বামীর নাম: মিন্টু দাস বাড়ির নং : n0052 বয়স : 31 লিঙ্গ : মহিলা	UHI2184646 ফটো উপলব্ধ
217 নাম : গুণো বালা দাস স্বামীর নাম: উপেন দাস বাড়ির নং : n0050 বয়স : 63 লিঙ্গ : মহিলা	WB/01/004/282097 ফটো উপলব্ধ	218 নাম : শ্রীবাস দাস পিতার নাম: নির্মল চন্দ্র দাস বাড়ির নং : n0392 বয়স : 41 লিঙ্গ : পুরুষ	GBM2174126 ফটো উপলব্ধ	219 নাম : সুপ্রিয়া বর্মন পিতার নাম: সুকুমার বর্মন বাড়ির নং : এন000 বয়স : 23 লিঙ্গ : মহিলা	TSX2215085 ফটো উপলব্ধ
220 নাম : চুমকি দাস স্বামীর নাম: গোবিন্দ দাস বাড়ির নং : এন0049 বয়স : 29 লিঙ্গ : মহিলা	UHI2470169 ফটো উপলব্ধ	221 নাম : জয়শ্রী পাল স্বামীর নাম: পরীক্ষিত পাল বাড়ির নং : এন000 বয়স : 30 লিঙ্গ : মহিলা	UHI2071694 ফটো উপলব্ধ	222 নাম : গোপাল দাস পিতার নাম: কমল দাস বাড়ির নং : n0064 বয়স : 29 লিঙ্গ : পুরুষ	UHI2353464 ফটো উপলব্ধ
223 নাম : অর্পিতা ঘোষ স্বামীর নাম: নিউটন পাল বাড়ির নং : এন000 বয়স : 36 লিঙ্গ : মহিলা	CGT2731115 ফটো উপলব্ধ	224 নাম : অনুরাধা রায় পিতার নাম: ইন্দ্রজিৎ রায় বাড়ির নং : এন000 বয়স : 37 লিঙ্গ : মহিলা	WII1271832 ফটো উপলব্ধ	225 নাম : মনু দাস পিতার নাম: দীপক দাস বাড়ির নং : n0248 বয়স : 31 লিঙ্গ : পুরুষ	UHI1818327 ফটো উপলব্ধ
226 নাম : রশমিতা দাস পিতার নাম: বিমল কুমার দাস বাড়ির নং : এন0000 বয়স : 24 লিঙ্গ : মহিলা	CBJ0431783 ফটো উপলব্ধ	227 নাম : রুপা দেবী দাস স্বামীর নাম: গোপাল চন্দ্র দাস বাড়ির নং : n0095 বয়স : 68 লিঙ্গ : মহিলা	WB/01/004/282227 ফটো উপলব্ধ	228 নাম : প্রিয়বালা দাস স্বামীর নাম: মদন দাস বাড়ির নং : n0095 বয়স : 56 লিঙ্গ : মহিলা	WB/01/004/282331 ফটো উপলব্ধ
229 নাম : কার্তিক দাস পিতার নাম: গৌর গোপাল দাস বাড়ির নং : 437 বয়স : 46 লিঙ্গ : পুরুষ	LZL1548544 ফটো উপলব্ধ	230 নাম : পৌতম দাস পিতার নাম: গৌর গোপাল দাস বাড়ির নং : 445 বয়স : 42 লিঙ্গ : পুরুষ	LZL2515195 ফটো উপলব্ধ	231 নাম : দীপক দাস পিতার নাম: নলিনী কান্ত দাস বাড়ির নং : n0248 বয়স : 63 লিঙ্গ : পুরুষ	LZL2671816 ফটো উপলব্ধ
232 নাম : উপেন দাস পিতার নাম: কেশরী মোহন দাস বাড়ির নং : n0050 বয়স : 72 লিঙ্গ : পুরুষ	WB/01/004/282285 ফটো উপলব্ধ	233 নাম : সোমনাথ দাস পিতার নাম: কমল দাস বাড়ির নং : n0064 বয়স : 32 লিঙ্গ : পুরুষ	UHI1818293 ফটো উপলব্ধ	234 নাম : মানালী দাস স্বামীর নাম: বিমল কুমার দাস বাড়ির নং : এন000 বয়স : 49 লিঙ্গ : মহিলা	CBJ1942354 ফটো উপলব্ধ
235 নাম : সাবিত্রী দাস স্বামীর নাম: প্রফুল্ল কুমার দাস বাড়ির নং : n0072 বয়স : 61 লিঙ্গ : মহিলা	WB/01/004/282182 ফটো উপলব্ধ	236 নাম : সুমন দাস পিতার নাম: অনিত চন্দ্র দাস বাড়ির নং : n0179 বয়স : 28 লিঙ্গ : পুরুষ	UHI2184356 ফটো উপলব্ধ	237 নাম : পার্বতী দাস স্বামীর নাম: রবীন দাস বাড়ির নং : n0049 বয়স : 57 লিঙ্গ : মহিলা	WB/01/004/282076 ফটো উপলব্ধ
238 নাম : অনীক কুমার দাস পিতার নাম: অসীত কুমার দাস বাড়ির নং : n0379 বয়স : 27 লিঙ্গ : পুরুষ	UHI2353449 ফটো উপলব্ধ	239 নাম : সোনু ঝা পিতার নাম: ইন্দ্রকান্ত ঝা বাড়ির নং : n0300 বয়স : 47 লিঙ্গ : পুরুষ	LZL2361103 ফটো উপলব্ধ	240 নাম : প্রদীপ দাস পিতার নাম: বিরেন্দ্র নাথ দাস বাড়ির নং : n0175 বয়স : 50 লিঙ্গ : পুরুষ	WB/01/004/282643 ফটো উপলব্ধ

241 নাম : চম্পা দাস পিতার নাম: মদন দাস বাড়ির নং : n0095 বয়স : 40 লিঙ্গ : মহিলা	LZL2362390 ফটো উপলব্ধ	242 নাম : কৃষ্ণপদ দাস পিতার নাম: উপেন্দ্র চন্দ্র দাস বাড়ির নং : n0117 বয়স : 74 লিঙ্গ : পুরুষ	WB/01/004/428694 ফটো উপলব্ধ	243 নাম : বিশ্বনাথ দাস পিতার নাম: বিরেন্দ্র নাথ দাস বাড়ির নং : n0175 বয়স : 56 লিঙ্গ : পুরুষ	WB/01/004/282163 ফটো উপলব্ধ
244 নাম : রাহুল কুমার বাঁ পিতার নাম: উদয় কান্ত বাঁ বাড়ির নং : n0175 বয়স : 31 লিঙ্গ : পুরুষ	UHI1818228 ফটো উপলব্ধ	245 নাম : অনিত চন্দ্র দাস মায়ের নাম: রুপা দাস বাড়ির নং : n0179 বয়স : 49 লিঙ্গ : পুরুষ	LZL2098002 ফটো উপলব্ধ	246 নাম : নিউটন পাল পিতার নাম: রনোদ চন্দ্র পাল বাড়ির নং : এন000 বয়স : 37 লিঙ্গ : পুরুষ	GBM2639094 ফটো উপলব্ধ
247 নাম : দীপা দাস পিতার নাম: গবিন্দ দাস বাড়ির নং : n0225 বয়স : 37 লিঙ্গ : মহিলা	UHI1949098 ফটো উপলব্ধ	248 নাম : সীমা দাস পিতার নাম: গবিন্দ দাস বাড়ির নং : n0225 বয়স : 33 লিঙ্গ : মহিলা	UHI1818269 ফটো উপলব্ধ	249 নাম : উপমা দাস পিতার নাম: পবিত্র চন্দ্র দাস বাড়ির নং : এন000 বয়স : 32 লিঙ্গ : মহিলা	UHI1657204 ফটো উপলব্ধ
250 নাম : রাজু দাস পিতার নাম: কৃষ্ণপদ দাস বাড়ির নং : n0117 বয়স : 40 লিঙ্গ : পুরুষ	LZL2362234 ফটো উপলব্ধ	251 নাম : শিউলী দাস স্বামীর নাম: রাজু দাস বাড়ির নং : এন000 বয়স : 29 লিঙ্গ : মহিলা	UHI2936326 ফটো উপলব্ধ	252 নাম : সম্পা দাস (রায়) স্বামীর নাম: প্রদীপ দাস বাড়ির নং : n0175 বয়স : 39 লিঙ্গ : মহিলা	LZL2684454 ফটো উপলব্ধ
253 নাম : ববিতা দাস পিতার নাম: ত্রিনাথ দাস বাড়ির নং : n0064 বয়স : 50 লিঙ্গ : মহিলা	UHI2076016 ফটো উপলব্ধ	254 নাম : গণেশ দাস পিতার নাম: কার্তিক দাস বাড়ির নং : এন000 বয়স : 27 লিঙ্গ : পুরুষ	UHI2437721 ফটো উপলব্ধ	255 নাম : মদন চন্দ্র দাস পিতার নাম: গোপাল দাস বাড়ির নং : n0095 বয়স : 66 লিঙ্গ : পুরুষ	UHI2514388 ফটো উপলব্ধ
256 নাম : গোবিন্দ চন্দ্র দাস পিতার নাম: প্রফুল্ল চন্দ্র দাস বাড়ির নং : এন0000 বয়স : 73 লিঙ্গ : পুরুষ	UHI2879153 ফটো উপলব্ধ	257 নাম : বীণা রায় (দাস) স্বামীর নাম: বাবু রায় বাড়ির নং : 83 বয়স : 41 লিঙ্গ : মহিলা	LZL2773786 ফটো উপলব্ধ	258 নাম : কৃষ্ণ দাস পিতার নাম: প্রফুল্ল কুমার দাস বাড়ির নং : n0072 বয়স : 33 লিঙ্গ : পুরুষ	UHI1680081 ফটো উপলব্ধ
259 নাম : অসীম দাস পিতার নাম: বিশ্বনাথ দাস বাড়ির নং : এন0 195 বয়স : 27 লিঙ্গ : পুরুষ	UHI2450252 ফটো উপলব্ধ	260 নাম : প্রিয়ান্বিতা দাস পিতার নাম: বিশ্বনাথ দাস বাড়ির নং : এন0175 বয়স : 22 লিঙ্গ : মহিলা	UHI2795128 ফটো উপলব্ধ	261 নাম : শিল্পা ঘোষ দাস স্বামীর নাম: প্রসেনজিৎ দাস বাড়ির নং : N0276 বয়স : 29 লিঙ্গ : মহিলা	RIY1897024 ফটো উপলব্ধ
262 নাম : সন্ধ্যাবালা দাস স্বামীর নাম: কমল দাস বাড়ির নং : n0064 বয়স : 57 লিঙ্গ : মহিলা	WB/01/004/282240 ফটো উপলব্ধ	263 নাম : শ্যামল দাস পিতার নাম: দেবেন্দ্র দাস বাড়ির নং : n0065 বয়স : 65 লিঙ্গ : পুরুষ	WB/01/004/282170 ফটো উপলব্ধ	264 নাম : সুমন দাস পিতার নাম: শ্যামল দাস বাড়ির নং : n0065 বয়স : 31 লিঙ্গ : পুরুষ	UHI1949254 ফটো উপলব্ধ
265 নাম : প্রহ্লাদ নাগ পিতার নাম: পংকজ নাগ বাড়ির নং : এন000175 বয়স : 24 লিঙ্গ : পুরুষ	UHI2742054 ফটো উপলব্ধ	266 নাম : রুমা দাস পিতার নাম: শ্যামল দাস বাড়ির নং : এন00065 বয়স : 28 লিঙ্গ : মহিলা	UHI2450278 ফটো উপলব্ধ	267 নাম : জিতেন দাস মায়ের নাম: আরতী দাস বাড়ির নং : 5 বয়স : 47 লিঙ্গ : পুরুষ	UHI2838480 ফটো উপলব্ধ
268 নাম : বুলবুল দাস স্বামীর নাম: কার্তিক দাস বাড়ির নং : 437 বয়স : 38 লিঙ্গ : মহিলা	UHI2184489 ফটো উপলব্ধ	269 নাম : শুভজিৎ দাস পিতার নাম: ফনীন্দ্র দাস বাড়ির নং : এন0057 বয়স : 23 লিঙ্গ : পুরুষ	UHI2742104 ফটো উপলব্ধ	270 নাম : প্রফুল্ল কুমার দাস পিতার নাম: আদিত্য দাস বাড়ির নং : n0072 বয়স : 68 লিঙ্গ : পুরুষ	WB/01/004/282550 ফটো উপলব্ধ

271 নাম : গোবিন্দ দাস পিতার নাম: রবীন দাস বাড়ির নং : n0049 বয়স : 36 লিঙ্গ : পুরুষ	UHI1069913 ফটো উপলব্ধ	272 নাম : পুলিন দাস স্বামীর নাম: হরি দাস বাড়ির নং : n0051 বয়স : 66 লিঙ্গ : পুরুষ	WB/01/004/282520 ফটো উপলব্ধ	273 নাম : মায়াদাস স্বামীর নাম: পুলিন দাস বাড়ির নং : n0051 বয়স : 57 লিঙ্গ : মহিলা	WB/01/004/282353 ফটো উপলব্ধ
274 নাম : রাজু দাস পিতার নাম: চন্দন দাস বাড়ির নং : n0022 বয়স : 37 লিঙ্গ : পুরুষ	UHI1069582 ফটো উপলব্ধ	275 নাম : মমতা দাস পিতার নাম: চন্দন দাস বাড়ির নং : n0022 বয়স : 34 লিঙ্গ : মহিলা	UHI1484740 ফটো উপলব্ধ	276 নাম : শিবল দাস পিতার নাম: দেবেন্দ্র দাস বাড়ির নং : n0066 বয়স : 57 লিঙ্গ : পুরুষ	WB/01/004/282653 ফটো উপলব্ধ
277 নাম : ধীরাজ চন্দ্র দাস পিতার নাম: হীরামোহন দাস বাড়ির নং : n0062 বয়স : 35 লিঙ্গ : পুরুষ	UHI1484526 ফটো উপলব্ধ	278 নাম : কাঞ্চনবালা দাস স্বামীর নাম: দেবেন্দ্র দাস বাড়ির নং : n0063 বয়স : 78 লিঙ্গ : মহিলা	WB/01/004/282243 ফটো উপলব্ধ	279 নাম : অলোক দাস পিতার নাম: পরেশ চন্দ্রদাস বাড়ির নং : n২০০৬ বয়স : 48 লিঙ্গ : পুরুষ	UHI2854180 ফটো উপলব্ধ
280 নাম : পুলক দাস পিতার নাম: পরেশ চন্দ্র দাস বাড়ির নং : n0006 বয়স : 44 লিঙ্গ : পুরুষ	LZL2097038 ফটো উপলব্ধ	281 নাম : কাবেরী দাস স্বামীর নাম: বিপিন চন্দ্র রায় বাড়ির নং : আইডিয়ালস শিশির শান্তি বয়স : 47 লিঙ্গ : মহিলা	TIH1904580 ফটো উপলব্ধ	282 নাম : রুচি কুমার বা পিতার নাম: সোনু বা বাড়ির নং : এন0000 বয়স : 20 লিঙ্গ : মহিলা	UHI2936409 ফটো উপলব্ধ
283 নাম : বুলবুলি দাস স্বামীর নাম: শ্যামল দাস বাড়ির নং : n0065 বয়স : 54 লিঙ্গ : মহিলা	WB/01/004/282080 ফটো উপলব্ধ	284 নাম : মাধবী দাস (ঘোষ) স্বামীর নাম: নির্মল কুমার ঘোষ বাড়ির নং : n0359 বয়স : 55 লিঙ্গ : মহিলা	UHI2592012 ফটো উপলব্ধ	285 নাম : অমূল্য রতন দাস নিয়োগী পিতার নাম: সুরেন্দ্র দাস নিয়োগী বাড়ির নং : এনএইচএন বয়স : 66 লিঙ্গ : পুরুষ	UHI2450351 ফটো উপলব্ধ
286 নাম : সবিতা দাস নিয়োগী স্বামীর নাম: অমূল্য রতন দাস নিয়োগী বাড়ির নং : N0000 বয়স : 52 লিঙ্গ : মহিলা	UHI2643161 ফটো উপলব্ধ	287 নাম : রুপম দাস নিয়োগী পিতার নাম: অমূল্য রতন দাস নিয়োগী বাড়ির নং : N000 বয়স : 30 লিঙ্গ : পুরুষ	UHI2634525 ফটো উপলব্ধ	288 নাম : বিষ্ণু দাস পিতার নাম: নিত্র দাস বাড়ির নং : n0061 বয়স : 38 লিঙ্গ : পুরুষ	UHI1680057 ফটো উপলব্ধ
289 নাম : সাবিত্রী দাস(বর্মন) স্বামীর নাম: বিষ্ণু দাস বাড়ির নং : n0061 বয়স : 39 লিঙ্গ : মহিলা	UHI1484575 ফটো উপলব্ধ	290 নাম : কৃষ্ণ দাস পিতার নাম: নিত্র দাস বাড়ির নং : n0061 বয়স : 38 লিঙ্গ : পুরুষ	UHI2075950 ফটো উপলব্ধ	291 নাম : রুমা দাস(রায়) স্বামীর নাম: সুবীর দাস বাড়ির নং : n0352 বয়স : 36 লিঙ্গ : মহিলা	LZL2830255 ফটো উপলব্ধ
292 নাম : সুব্রত দাস নিয়োগী পিতার নাম: নারায়ন দাস নিয়োগী বাড়ির নং : n0172 বয়স : 49 লিঙ্গ : পুরুষ	LZL1426048 ফটো উপলব্ধ	293 নাম : পিয়ালী দাস নিয়োগী পিতার নাম: নারায়ন দাস নিয়োগী বাড়ির নং : n0172 বয়স : 46 লিঙ্গ : মহিলা	LZL1426279 ফটো উপলব্ধ	294 নাম : লক্ষী দাসনিয়োগী স্বামীর নাম: নারায়ন দাসনিয়োগী বাড়ির নং : n0172 বয়স : 73 লিঙ্গ : মহিলা	WB/01/004/282187 ফটো উপলব্ধ
295 নাম : শিবানী দাস স্বামীর নাম: সুব্রত দাস নিয়োগী বাড়ির নং : N0172 বয়স : 38 লিঙ্গ : মহিলা	UHI2643443 ফটো উপলব্ধ	296 নাম : অনিল দাস পিতার নাম: হরি দাস বাড়ির নং : n0026 বয়স : 63 লিঙ্গ : পুরুষ	WB/01/004/282407 ফটো উপলব্ধ	297 নাম : অপূর্ব দে পিতার নাম: সুনীল দে বাড়ির নং : n0188 বয়স : 59 লিঙ্গ : পুরুষ	WB/02/012/159670 ফটো উপলব্ধ
298 নাম : উমা দে (তরফদার) স্বামীর নাম: শিবু দে বাড়ির নং : 416 বয়স : 54 লিঙ্গ : মহিলা	LZL2684504 ফটো উপলব্ধ	299 নাম : সৌভিক দে পিতার নাম: মানিক দে বাড়ির নং : এন0255 বয়স : 23 লিঙ্গ : পুরুষ	UHI2862613 ফটো উপলব্ধ	300 নাম : মিন্টু দে পিতার নাম: নিতাই দে বাড়ির নং : n0026 বয়স : 27 লিঙ্গ : পুরুষ	UHI2353423 ফটো উপলব্ধ

301 নাম : সুভাষ দে পিতার নাম: গনেশ চন্দ্র দে বাড়ির নং : n0025 বয়স : 40 লিঙ্গ : পুরুষ	LZL2566628 ফটো উপলব্ধ	302 নাম : আশিষ দে পিতার নাম: হরিশ্চন্দ্র দে বাড়ির নং : n0164 বয়স : 48 লিঙ্গ : পুরুষ	LZL2566255 ফটো উপলব্ধ	303 নাম : অভিজিৎ দে পিতার নাম: সুনীল দে বাড়ির নং : n0188 বয়স : 49 লিঙ্গ : পুরুষ	WB/02/012/159285 ফটো উপলব্ধ
304 নাম : প্রিয়াংকা দে স্বামীর নাম: অভিজিৎ দে বাড়ির নং : n0188 বয়স : 43 লিঙ্গ : মহিলা	UHI1605914 ফটো উপলব্ধ	305 নাম : বাণী দে (সরকার) স্বামীর নাম: অপূর্ব দে বাড়ির নং : n0188 বয়স : 56 লিঙ্গ : মহিলা	LZL2773562 ফটো উপলব্ধ	306 নাম : নিতাই দে পিতার নাম: যোগেশ চন্দ্র দে বাড়ির নং : n0026 বয়স : 69 লিঙ্গ : পুরুষ	WB/01/004/282841 ফটো উপলব্ধ
307 নাম : নির্মল দে পিতার নাম: নিখিল দে বাড়ির নং : n0018 বয়স : 50 লিঙ্গ : পুরুষ	WB/01/004/282803 ফটো উপলব্ধ	308 নাম : রেবা দে স্বামীর নাম: অশোক কুমার দে বাড়ির নং : n0124 বয়স : 57 লিঙ্গ : মহিলা	WB/03/019/543006 ফটো উপলব্ধ	309 নাম : মুক্তিরানী দে স্বামীর নাম: নিখিল দে বাড়ির নং : n0018 বয়স : 61 লিঙ্গ : মহিলা	WB/01/004/282684 ফটো উপলব্ধ
310 নাম : অবিনাশ চন্দ্র দে পিতার নাম: গনেশ চন্দ্র দে বাড়ির নং : n0025 বয়স : 35 লিঙ্গ : পুরুষ	UHI1484609 ফটো উপলব্ধ	311 নাম : সরস্বতী (ভাস্কর) দে স্বামীর নাম: অসীম দে বাড়ির নং : n0124 বয়স : 36 লিঙ্গ : মহিলা	UHI1818392 ফটো উপলব্ধ	312 নাম : অসীম দে পিতার নাম: অশোক দে বাড়ির নং : n0124 বয়স : 36 লিঙ্গ : পুরুষ	LZL2825800 ফটো উপলব্ধ
313 নাম : সুতপা দে পিতার নাম: শিবু দে বাড়ির নং : এন000416 বয়স : 25 লিঙ্গ : মহিলা	UHI2742062 ফটো উপলব্ধ	314 নাম : কল্পনা দে স্বামীর নাম: হরিশ চন্দ্র দে বাড়ির নং : N0164 বয়স : 78 লিঙ্গ : মহিলা	UHI2643252 ফটো উপলব্ধ	315 নাম : দুলাল দে পিতার নাম: দ্বীপেন্দ্র দে বাড়ির নং : n0098 বয়স : 49 লিঙ্গ : পুরুষ	WB/01/004/2822049 ফটো উপলব্ধ
316 নাম : তনিমা ধর (চৌধুরী) স্বামীর নাম: রাজীব চৌধুরী বাড়ির নং : n0014 বয়স : 40 লিঙ্গ : মহিলা	LZL2711059 ফটো উপলব্ধ	317 নাম : বিনি দে পিতার নাম: নুপেন্দ্র চন্দ্র দে বাড়ির নং : n0015 বয়স : 44 লিঙ্গ : মহিলা	LZL2098036 ফটো উপলব্ধ	318 নাম : শতরূপা দে স্বামীর নাম: শিবেন্দ্র চন্দ্র দে বাড়ির নং : n0013 বয়স : 39 লিঙ্গ : মহিলা	UHI2075869 ফটো উপলব্ধ
319 নাম : নীরেন দে পিতার নাম: নুপেন্দ্র চন্দ্র দে বাড়ির নং : n0015 বয়স : 61 লিঙ্গ : পুরুষ	WB/01/004/282390 ফটো উপলব্ধ	320 নাম : অনিমা দে স্বামীর নাম: ব্রজেন্দ্র চন্দ্র দে বাড়ির নং : n0013 বয়স : 68 লিঙ্গ : মহিলা	UHI2509552 ফটো উপলব্ধ	321 নাম : শিবেন্দ্র চন্দ্র দে পিতার নাম: ব্রজেন্দ্র চন্দ্র দে বাড়ির নং : n0013 বয়স : 43 লিঙ্গ : পুরুষ	LZL2097087 ফটো উপলব্ধ
322 নাম : সুতপা দে(নন্দী) স্বামীর নাম: ফুলেন্দ্র কুমার নন্দী বাড়ির নং : n0014 বয়স : 55 লিঙ্গ : মহিলা	WB/01/004/282618 ফটো উপলব্ধ	323 নাম : হীরেন্দ্র দে পিতার নাম: নুপেন্দ্র চন্দ্র দে বাড়ির নং : n0015 বয়স : 50 লিঙ্গ : পুরুষ	LZL2098028 ফটো উপলব্ধ	324 নাম : দিবাস দে মায়ের নাম: বীনা দে বাড়ির নং : n0092 বয়স : 61 লিঙ্গ : পুরুষ	LZL2684439 ফটো উপলব্ধ
325 নাম : ধীরেন্দ্রচন্দ্র দে পিতার নাম: উপেন্দ্র চন্দ্র দে বাড়ির নং : n0014 বয়স : 88 লিঙ্গ : পুরুষ	WB/01/004/282876 ফটো উপলব্ধ	326 নাম : কল্যাণী দে স্বামীর নাম: ধীরেন্দ্র চন্দ্র দে বাড়ির নং : n0014 বয়স : 77 লিঙ্গ : মহিলা	WB/01/004/282755 ফটো উপলব্ধ	327 নাম : রবীন্দ্র দে পিতার নাম: ধীরেন্দ্র চন্দ্র দে বাড়ির নং : n0014 বয়স : 54 লিঙ্গ : পুরুষ	UHI3077286 ফটো উপলব্ধ
328 নাম : বাপী দে পিতার নাম: নিখিল চন্দ্র দে বাড়ির নং : n0018 বয়স : 46 লিঙ্গ : পুরুষ	LZL2097103 ফটো উপলব্ধ	329 নাম : মাণিক দে পিতার নাম: সুভাষ দে বাড়ির নং : n0255 বয়স : 56 লিঙ্গ : পুরুষ	UHI1511237 ফটো উপলব্ধ	330 নাম : ডলি দে (সরকার) স্বামীর নাম: দিবাস দে বাড়ির নং : n0232 বয়স : 49 লিঙ্গ : মহিলা	UHI1484765 ফটো উপলব্ধ



331 নাম : কল্পনা দে পিতার নাম: চিত্তরঞ্জন দে বাড়ির নং : n0285 বয়স : 60 লিঙ্গ : মহিলা ফটো উপলব্ধ	WB/01/004/138447	332 নাম : প্রিয়ান্বিতা দে পিতার নাম: নিতাই দে বাড়ির নং : n0026 বয়স : 33 লিঙ্গ : মহিলা ফটো উপলব্ধ	UHI2184638	333 নাম : আল্পনা দে স্বামীর নাম: মানিক দে বাড়ির নং : n0255 বয়স : 46 লিঙ্গ : মহিলা ফটো উপলব্ধ	LZL2770618
334 নাম : প্রভাত বর্মণ পিতার নাম: গেলু বর্মণ বাড়ির নং : n0027 বয়স : 71 লিঙ্গ : পুরুষ ফটো উপলব্ধ	WB/01/004/282524	335 নাম : সাবিত্রী বর্মণ স্বামীর নাম: প্রভাত বর্মণ বাড়ির নং : n0027 বয়স : 49 লিঙ্গ : মহিলা ফটো উপলব্ধ	UHI2509768	336 নাম : বিকাশ বর্মণ পিতার নাম: প্রভাত বর্মণ বাড়ির নং : n0027 বয়স : 35 লিঙ্গ : পুরুষ ফটো উপলব্ধ	UHI1484559
337 নাম : সম্পা বর্মণ পিতার নাম: প্রভাত বর্মণ বাড়ির নং : n0027 বয়স : 29 লিঙ্গ : মহিলা ফটো উপলব্ধ	UHI2075893	338 নাম : জ্যোৎস্না দে স্বামীর নাম: নিতাই দে বাড়ির নং : n0026 বয়স : 61 লিঙ্গ : মহিলা ফটো উপলব্ধ	WB/01/004/282487	339 নাম : সরস্বতী দে স্বামীর নাম: গণেশ চন্দ্র দে বাড়ির নং : n0025 বয়স : 57 লিঙ্গ : মহিলা ফটো উপলব্ধ	WB/01/004/282810
340 নাম : বিউটি দে স্বামীর নাম: দ্বীপেন্দ্র চন্দ্র দে বাড়ির নং : n0098 বয়স : 64 লিঙ্গ : মহিলা ফটো উপলব্ধ	WB/01/004/282731	341 নাম : অতশী দে স্বামীর নাম: দুলাল দে বাড়ির নং : এন0000 বয়স : 48 লিঙ্গ : মহিলা ফটো উপলব্ধ	UHI2936359	342 নাম : শিবু দে পিতার নাম: চিত্তরঞ্জন দে বাড়ির নং : 416 বয়স : 63 লিঙ্গ : পুরুষ ফটো উপলব্ধ	LZL0111278
343 নাম : জয় দাস পিতার নাম: অনিল দাস বাড়ির নং : n0026 বয়স : 27 লিঙ্গ : পুরুষ ফটো উপলব্ধ	UHI2353472	344 নাম : গোপা দে পিতার নাম: দিবাস দে বাড়ির নং : n0232 বয়স : 29 লিঙ্গ : মহিলা ফটো উপলব্ধ	UHI2184612	345 নাম : রঞ্জিত চন্দ্র দে পিতার নাম: ব্রজেন্দ্র চন্দ্র দে বাড়ির নং : n0013 বয়স : 54 লিঙ্গ : পুরুষ ফটো উপলব্ধ	UHI2509545
346 নাম : মমতা দে স্বামীর নাম: বাবলু দে বাড়ির নং : n0402 বয়স : 59 লিঙ্গ : মহিলা ফটো উপলব্ধ	KRM2671261	347 নাম : রত্না দে (চৌধুরী) স্বামীর নাম: সুকোমল চৌধুরী বাড়ির নং : n0334 বয়স : 55 লিঙ্গ : মহিলা ফটো উপলব্ধ	LZL2353829	348 নাম : সুচিত্রা দে মোহন্ত স্বামীর নাম: অনুপ মোহন্ত বাড়ির নং : n0401 বয়স : 40 লিঙ্গ : মহিলা ফটো উপলব্ধ	KRM2667269
349 নাম : দেবিকা দত্ত পিতার নাম: হারান দত্ত বাড়ির নং : N0129 বয়স : 32 লিঙ্গ : মহিলা ফটো উপলব্ধ	WII1810050	350 নাম : রেখা দেব স্বামীর নাম: বিজয় দেব বাড়ির নং : n0129 বয়স : 73 লিঙ্গ : মহিলা ফটো উপলব্ধ	UHI2597086	351 নাম : দেবশীষ দেব পিতার নাম: বিজয় দেব বাড়ির নং : n0129 বয়স : 49 লিঙ্গ : পুরুষ ফটো উপলব্ধ	LZL2566339
352 নাম : রাজীব দেবনাথ পিতার নাম: রঞ্জিত দেবনাথ বাড়ির নং : n0116 বয়স : 31 লিঙ্গ : পুরুষ ফটো উপলব্ধ	UHI2076024	353 নাম : অমল্যা দেবনাথ পিতার নাম: হরিপদ দেবনাথ বাড়ির নং : n0130 বয়স : 73 লিঙ্গ : পুরুষ ফটো উপলব্ধ	WB/01/004/282261	354 নাম : অসীম দেবনাথ পিতার নাম: অমল্যা দেবনাথ বাড়ির নং : n0130 বয়স : 44 লিঙ্গ : পুরুষ ফটো উপলব্ধ	LZL2097152
355 নাম : মিলনরানী দেবনাথ স্বামীর নাম: রঞ্জিত দেবনাথ বাড়ির নং : n0017 বয়স : 66 লিঙ্গ : মহিলা ফটো উপলব্ধ	WB/01/004/282683	356 নাম : পাপিয়া দেবনাথ পিতার নাম: রঞ্জিত দেবনাথ বাড়ির নং : n0116 বয়স : 40 লিঙ্গ : মহিলা ফটো উপলব্ধ	LZL2362150	357 নাম : সঞ্জিতা দেবনাথ স্বামীর নাম: অসীম দেবনাথ বাড়ির নং : এন0130 বয়স : 28 লিঙ্গ : মহিলা ফটো উপলব্ধ	UHI2831279
358 নাম : দেবী ধর পিতার নাম: সুবোধ চন্দ্র ধর বাড়ির নং : n0165 বয়স : 49 লিঙ্গ : মহিলা ফটো উপলব্ধ	LZL2361442	359 নাম : রাজীব ধর পিতার নাম: সুবোধ চন্দ্র ধর বাড়ির নং : n0165 বয়স : 44 লিঙ্গ : পুরুষ ফটো উপলব্ধ	LZL2097269	360 নাম : রুপু ধর (দাস) স্বামীর নাম: সঞ্জয় ধর বাড়ির নং : n0166 বয়স : 39 লিঙ্গ : মহিলা ফটো উপলব্ধ	LZL2412997

361 নাম : অলোক ধর পিতার নাম: অতুল চন্দ্র ধর বাড়ির নং : n0170 বয়স : 52 লিঙ্গ : পুরুষ	WB/01/004/282270	ফটো উপলব্ধ	362 নাম : উষারানী ধর স্বামীর নাম: মনোজ চন্দ্র ধর বাড়ির নং : n0171 বয়স : 73 লিঙ্গ : মহিলা	WB/01/004/282573	ফটো উপলব্ধ	363 নাম : মিত্রা ধর স্বামীর নাম: পরিমল ধর বাড়ির নং : n0171 বয়স : 53 লিঙ্গ : মহিলা	WB/01/004/282872	ফটো উপলব্ধ
364 নাম : আশা বর্মন স্বামীর নাম: গৌতম বর্মন বাড়ির নং : n0170 বয়স : 28 লিঙ্গ : মহিলা	UHI2353498	ফটো উপলব্ধ	365 নাম : জয়তী ধর স্বামীর নাম: প্রদীপ কুমার ধর বাড়ির নং : এন0153 বয়স : 61 লিঙ্গ : মহিলা	UHI2770147	ফটো উপলব্ধ	366 নাম : সীমা ধর (বিশ্বাস) স্বামীর নাম: অমল ধর বাড়ির নং : n0170 বয়স : 42 লিঙ্গ : মহিলা	DMY2047017	ফটো উপলব্ধ
367 নাম : বন্দনা সরকার পিতার নাম: জ্যোতির্ময় সরকার বাড়ির নং : n0021 বয়স : 30 লিঙ্গ : মহিলা	UHI1949312	ফটো উপলব্ধ	368 নাম : রানা ধর পিতার নাম: রনজিৎ ধর বাড়ির নং : n0154 বয়স : 37 লিঙ্গ : পুরুষ	LZL2768356	ফটো উপলব্ধ	369 নাম : সেজুতি ধর পিতার নাম: নিতাই ধর বাড়ির নং : এন0167 বয়স : 21 লিঙ্গ : মহিলা	UHI2862621	ফটো উপলব্ধ
370 নাম : শিউলি ধর পিতার নাম: সমীর ধর বাড়ির নং : n0155 বয়স : 28 লিঙ্গ : মহিলা	UHI2184547	ফটো উপলব্ধ	371 নাম : মাধবী ধর স্বামীর নাম: প্রতুল চন্দ্র ধর বাড়ির নং : n0101 বয়স : 69 লিঙ্গ : মহিলা	UHI1071505	ফটো উপলব্ধ	372 নাম : রেখা ধর স্বামীর নাম: চন্দন ধর বাড়ির নং : 208 বয়স : 50 লিঙ্গ : মহিলা	LZL2566115	ফটো উপলব্ধ
373 নাম : মাধবী ধর স্বামীর নাম: অখিল ধর বাড়ির নং : n0007 বয়স : 69 লিঙ্গ : মহিলা	WB/01/004/282020	ফটো উপলব্ধ	374 নাম : বিপ্লব ধর পিতার নাম: অখিল চন্দ্র ধর বাড়ির নং : n0007 বয়স : 54 লিঙ্গ : পুরুষ	LZL2566669	ফটো উপলব্ধ	375 নাম : মিঠুন ধর পিতার নাম: অখিল চন্দ্র ধর বাড়ির নং : n0007 বয়স : 40 লিঙ্গ : পুরুষ	LZL2566396	ফটো উপলব্ধ
376 নাম : সোমা রায় স্বামীর নাম: দিবাকর ধর বাড়ির নং : n0167 বয়স : 40 লিঙ্গ : মহিলা	MHX3202710	ফটো উপলব্ধ	377 নাম : পরিমল কুমার ধর পিতার নাম: পরেশ চন্দ্র ধর বাড়ির নং : এন0153 বয়স : 63 লিঙ্গ : পুরুষ	LZL2361376	ফটো উপলব্ধ	378 নাম : চন্দন ধর পিতার নাম: দেবেশ ধর বাড়ির নং : n0156 বয়স : 56 লিঙ্গ : পুরুষ	WB/01/004/282447	ফটো উপলব্ধ
379 নাম : রুমা ধর স্বামীর নাম: সমীর কুমার ধর বাড়ির নং : n0155 বয়স : 44 লিঙ্গ : মহিলা	LZL2097194	ফটো উপলব্ধ	380 নাম : কম্পনা ধর স্বামীর নাম: শেখরেশ চন্দ্র ধর বাড়ির নং : n0157 বয়স : 66 লিঙ্গ : মহিলা	UHI3087061	ফটো উপলব্ধ	381 নাম : গৌতম বর্মন পিতার নাম: ললিত চন্দ্র বর্মন বাড়ির নং : n0170 বয়স : 44 লিঙ্গ : পুরুষ	LZL2097178	ফটো উপলব্ধ
382 নাম : শুভজিৎ নাগ পিতার নাম: শান্তি নাগ বাড়ির নং : ফ্যাট নং. 3 আই, বয়স : 51 লিঙ্গ : পুরুষ	TSX1628171	ফটো উপলব্ধ	383 নাম : দেবারতি ধর স্বামীর নাম: বিপ্লব ধর বাড়ির নং : n0007 বয়স : 43 লিঙ্গ : মহিলা	CFC3253457	ফটো উপলব্ধ	384 নাম : প্রনয় ধর পিতার নাম: প্রতুল ধর বাড়ির নং : এন এইচ এন বয়স : 53 লিঙ্গ : পুরুষ	UHI2470177	ফটো উপলব্ধ
385 নাম : রাকেশ ধর পিতার নাম: চন্দন ধর বাড়ির নং : n0156 বয়স : 27 লিঙ্গ : পুরুষ	UHI2353407	ফটো উপলব্ধ	386 নাম : দিপিকা ধর (দত্ত) স্বামীর নাম: অজয় ধর বাড়ির নং : n0007 বয়স : 35 লিঙ্গ : মহিলা	UHI1949114	ফটো উপলব্ধ	387 নাম : চন্দনা ধর পিতার নাম: সুনীল ধর বাড়ির নং : n0021 বয়স : 49 লিঙ্গ : মহিলা	UHI1484666	ফটো উপলব্ধ
388 নাম : প্রতিমা ধর স্বামীর নাম: রঞ্জিত ধর বাড়ির নং : n0154 বয়স : 57 লিঙ্গ : মহিলা	UHI3006145	ফটো উপলব্ধ	389 নাম : অর্পনা লাহা স্বামীর নাম: বিবেক লাহা বাড়ির নং : n0101 বয়স : 54 লিঙ্গ : মহিলা	WB/01/004/282410	ফটো উপলব্ধ	390 নাম : শেখরেশ চন্দ্র ধর পিতার নাম: দেবেশ চন্দ্র ধর বাড়ির নং : n0157 বয়স : 73 লিঙ্গ : পুরুষ	UHI3087046	ফটো উপলব্ধ



391	UHI2769917	নাম : বীনা ধর স্বামীর নাম: পরিমল কুমার ধর বাড়ির নং : এন0153 বয়স : 54 লিঙ্গ : মহিলা	ফটো উপলব্ধ	392	UHI2075844	নাম : তুষার ধর পিতার নাম: পরিমল কুমার ধর বাড়ির নং : এন0153 বয়স : 29 লিঙ্গ : পুরুষ	ফটো উপলব্ধ	393	LZL2097186	নাম : দীবাঙ্কর ধর পিতার নাম: দীপেন্দ্র নাথ ধর বাড়ির নং : n0167 বয়স : 43 লিঙ্গ : পুরুষ	ফটো উপলব্ধ
394	WB/01/004/282287	নাম : কনক ধর স্বামীর নাম: সুজিত ধর বাড়ির নং : n0166 বয়স : 63 লিঙ্গ : মহিলা	ফটো উপলব্ধ	395	WB/01/004/282582	নাম : নিতাই ধর পিতার নাম: দ্বিপেন্দ্র নাথ ধর বাড়ির নং : n0167 বয়স : 54 লিঙ্গ : পুরুষ	ফটো উপলব্ধ	396	WB/01/004/282306	নাম : সঞ্জীব ধর পিতার নাম: সুভাষ চন্দ্র ধর বাড়ির নং : n0163 বয়স : 51 লিঙ্গ : পুরুষ	ফটো উপলব্ধ
397	DWP2240752	নাম : সমান্তি ধর (আইচ) স্বামীর নাম: সঞ্জিব ধর বাড়ির নং : n0163 বয়স : 43 লিঙ্গ : মহিলা	ফটো উপলব্ধ	398	WB/01/004/282384	নাম : প্রনতী ধর স্বামীর নাম: সুবোধ চন্দ্র ধর বাড়ির নং : n0165 বয়স : 66 লিঙ্গ : মহিলা	ফটো উপলব্ধ	399	WB/01/004/282284	নাম : মিনতী ধর স্বামীর নাম: সুভাষ চন্দ্র ধর বাড়ির নং : n0163 বয়স : 76 লিঙ্গ : মহিলা	ফটো উপলব্ধ
400	UHI1949239	নাম : পৃথাক্ষ ধর পিতার নাম: পরিমল ধর বাড়ির নং : n0171 বয়স : 30 লিঙ্গ : পুরুষ	ফটো উপলব্ধ	401	WB/01/004/282574	নাম : মায়ারানী ধর স্বামীর নাম: অতুল চন্দ্র ধর বাড়ির নং : n0170 বয়স : 76 লিঙ্গ : মহিলা	ফটো উপলব্ধ	402	WB/01/004/282578	নাম : অমল ধর পিতার নাম: অতুল চন্দ্র ধর বাড়ির নং : n0170 বয়স : 57 লিঙ্গ : পুরুষ	ফটো উপলব্ধ
403	WB/01/004/282501	নাম : পরিমল ধর পিতার নাম: মনীন্দ্র চন্দ্র ধর বাড়ির নং : n0171 বয়স : 56 লিঙ্গ : পুরুষ	ফটো উপলব্ধ	404	UHI2627891	নাম : তন্ময় ধর পিতার নাম: পরিমল কুমার ধর বাড়ির নং : n-0153 বয়স : 24 লিঙ্গ : পুরুষ	ফটো উপলব্ধ	405	UHI1680222	নাম : পল্লব ধর পিতার নাম: প্রদীপ কুমার ধর বাড়ির নং : এন0153 বয়স : 32 লিঙ্গ : পুরুষ	ফটো উপলব্ধ
406	WB/01/004/282864	নাম : রুবী ধর পিতার নাম: সুভাষচন্দ্র ধর বাড়ির নং : n0163 বয়স : 49 লিঙ্গ : মহিলা	ফটো উপলব্ধ	407	WB/01/004/282281	নাম : সুষমা ধর ( সরকার) স্বামীর নাম: শংকর সরকার বাড়ির নং : n0163 বয়স : 53 লিঙ্গ : মহিলা	ফটো উপলব্ধ	408	UHI1949155	নাম : শৌভিক নারায়ন পিতার নাম: বাবলু নারায়ন বাড়ির নং : n0165 বয়স : 32 লিঙ্গ : পুরুষ	ফটো উপলব্ধ
409	WB/01/004/282391	নাম : সুজিত ধর পিতার নাম: শচীন্দ্র চন্দ্র ধর বাড়ির নং : n0166 বয়স : 69 লিঙ্গ : পুরুষ	ফটো উপলব্ধ	410	LZL2097251	নাম : সঞ্জয় ধর পিতার নাম: সুজিত ধর বাড়ির নং : n0166 বয়স : 43 লিঙ্গ : পুরুষ	ফটো উপলব্ধ	411	UHI1949437	নাম : জয়শ্রী ধর (ঘোষ) স্বামীর নাম: প্রনয় ধর বাড়ির নং : n0269 বয়স : 39 লিঙ্গ : মহিলা	ফটো উপলব্ধ
412	LZL2774479	নাম : সরস্বতী ধর (সাহা) স্বামীর নাম: নিতাই ধর বাড়ির নং : n0246 বয়স : 50 লিঙ্গ : মহিলা	ফটো উপলব্ধ	413	TSX1628163	নাম : শম্পা নাগ স্বামীর নাম: সুরাজীত নাগ বাড়ির নং : ফ্ল্যাট নং 3 আই, বয়স : 39 লিঙ্গ : মহিলা	ফটো উপলব্ধ	Q 414	UHI1338524	নাম : নেপাল নাগ পিতার নাম: যোগেশ নাগ বাড়ির নং : বয়স : 79 লিঙ্গ : পুরুষ	ফটো উপলব্ধ
Q 415	UHI1338516	নাম : নমিতা নাগ স্বামীর নাম: নেপাল নাগ বাড়ির নং : বয়স : 73 লিঙ্গ : মহিলা	ফটো উপলব্ধ	416	LZL2362283	নাম : বিপ্লব নাগ পিতার নাম: নেপাল নাগ বাড়ির নং : n0183 বয়স : 49 লিঙ্গ : পুরুষ	ফটো উপলব্ধ	417	UHI1484500	নাম : দিপিকা নাগ স্বামীর নাম: বিপ্লব নাগ বাড়ির নং : n0183 বয়স : 37 লিঙ্গ : মহিলা	ফটো উপলব্ধ
418	UHI1484310	নাম : বাবলু নারায়ন পিতার নাম: সুরেন্দ্র নারায়ন বাড়ির নং : n0261 বয়স : 66 লিঙ্গ : পুরুষ	ফটো উপলব্ধ	419	UHI1605922	নাম : পূর্ণিমা নারায়ণ স্বামীর নাম: বাবলু নারায়ণ বাড়ির নং : পাওয়ার হাউস বয়স : 58 লিঙ্গ : মহিলা	ফটো উপলব্ধ	# 420	UHI2641165	নাম : জীতেশ চন্দ্র নাহা পিতার নাম: ননী গোপাল নাহা বাড়ির নং : n0090 বয়স : 66 লিঙ্গ : পুরুষ	ফটো উপলব্ধ

421 নাম : অঞ্জলী নাহা স্বামীর নাম: স্বরাজচন্দ্র নাহা বাড়ির নং : n0090 বয়স : 61 লিঙ্গ : মহিলা	WB/01/004/282542	422 নাম : মালা নাহা স্বামীর নাম: জীতেশ চন্দ্র নাহা বাড়ির নং : n0090 বয়স : 59 লিঙ্গ : মহিলা	UHI2641223	423 নাম : স্বরাজচন্দ্র নাহা পিতার নাম: জীতেশ চন্দ্র নাহা বাড়ির নং : n0090 বয়স : 71 লিঙ্গ : পুরুষ	WB/01/004/282411
424 নাম : বৈশালী নাহা পিতার নাম: জীতেশ চন্দ্র নাহা বাড়ির নং : n0090 বয়স : 30 লিঙ্গ : মহিলা	UHI1949387	425 নাম : সায়নিকা দাস নিয়োগী পিতার নাম: সঞ্জল দাস নিয়োগী বাড়ির নং : N0121 বয়স : 24 লিঙ্গ : মহিলা	UHI2642924	426 নাম : সূচিত্রা নিয়োগী স্বামীর নাম: সন্তোষ নিয়োগী বাড়ির নং : n0121 বয়স : 65 লিঙ্গ : মহিলা	UHI2510113
427 নাম : শিপ্রা নিয়োগী স্বামীর নাম: সঞ্জল নিয়োগী বাড়ির নং : n0121 বয়স : 49 লিঙ্গ : মহিলা	UHI1071802	428 নাম : শিল্পি নিয়োগী পিতার নাম: সন্তোষ নিয়োগী বাড়ির নং : n0121 বয়স : 40 লিঙ্গ : মহিলা	LZL2566438	429 নাম : সঞ্জীব নিয়োগী পিতার নাম: সন্তোষ কুমার নিয়োগী বাড়ির নং : 292 বয়স : 42 লিঙ্গ : পুরুষ	LZL2566453
430 নাম : সঞ্জল নিয়োগী পিতার নাম: সুরেন্দ্র নিয়োগী বাড়ির নং : n0121 বয়স : 55 লিঙ্গ : পুরুষ	LZL0553206	431 নাম : রুস্পা পণ্ডিত পিতার নাম: পাপুল কুমার পণ্ডিত বাড়ির নং : n0415 বয়স : 37 লিঙ্গ : মহিলা	UHI1015734	432 নাম : মিলন পাটনি পিতার নাম: সুভাষ পাটনি বাড়ির নং : 5 বয়স : 23 লিঙ্গ : পুরুষ	UHI2831907
433 নাম : অর্পিতা পাটনী পিতার নাম: অনিল পাটনী বাড়ির নং : এন000 বয়স : 21 লিঙ্গ : মহিলা	UHI2874964	434 নাম : মিনতি পাটনী স্বামীর নাম: সুভাষ পাটনী বাড়ির নং : এন এইচ এন বয়স : 54 লিঙ্গ : মহিলা	WB/01/004/306640	435 নাম : পায়েল পাটনী পিতার নাম: গৌর পাটনী বাড়ির নং : N0000 বয়স : 25 লিঙ্গ : মহিলা	UHI2642981
436 নাম : শ্যামলী পাটনী স্বামীর নাম: বাপি বর্মন বাড়ির নং : এন000 বয়স : 40 লিঙ্গ : মহিলা	GBM2432763	437 নাম : ময়না পাটনী স্বামীর নাম: পরেশ পাটনী বাড়ির নং : n0272 বয়স : 61 লিঙ্গ : মহিলা	WB/01/004/342516	438 নাম : সুভাষ পাটনী পিতার নাম: দেবেন্দ্র পাটনী বাড়ির নং : এন এইচ এন বয়স : 62 লিঙ্গ : পুরুষ	UHI3008596
439 নাম : ছায়া পাটনী পিতার নাম: সুভাষ পাটনী বাড়ির নং : এন এইচ এন বয়স : 26 লিঙ্গ : মহিলা	UHI2401487	440 নাম : কানাই পাটনী পিতার নাম: অনিল পাটনী বাড়ির নং : এন000 বয়স : 22 লিঙ্গ : পুরুষ	UHI2874931	441 নাম : অপর্ণা সরকার স্বামীর নাম: কানাই পাটনী বাড়ির নং : এন0000 বয়স : 20 লিঙ্গ : মহিলা	UHI2936367
442 নাম : সনাতন পাটোয়ারী পিতার নাম: সবেন্দ্র পাটোয়ারী বাড়ির নং : n0360 বয়স : 47 লিঙ্গ : পুরুষ	UHI1974914	443 নাম : ম্লেহাশীষ পাটোয়ারী পিতার নাম: নির্মল পাটোয়ারী বাড়ির নং : এন0223 বয়স : 22 লিঙ্গ : পুরুষ	UHI2796167	444 নাম : সুধা পাটোয়ারী রায় স্বামীর নাম: নির্মল পাটোয়ারী বাড়ির নং : n0223 বয়স : 49 লিঙ্গ : মহিলা	LZL2566099
445 নাম : পুষ্পিতা পাটোয়ারী পিতার নাম: নির্মল পাটোয়ারী বাড়ির নং : n0223 বয়স : 27 লিঙ্গ : মহিলা	UHI2353548	446 নাম : সুবোধচন্দ্র পাল পিতার নাম: তারক চন্দ্র পাল বাড়ির নং : n0160 বয়স : 79 লিঙ্গ : পুরুষ	WB/01/004/282265	447 নাম : ধ্রুব জ্যোতি পাল পিতার নাম: ধনঞ্জয় পাল বাড়ির নং : n0158 বয়স : 40 লিঙ্গ : পুরুষ	LZL2361525
448 নাম : বুলুরানী পাল স্বামীর নাম: মোহিত কুমার পাল বাড়ির নং : n0159 বয়স : 76 লিঙ্গ : মহিলা	WB/01/004/282404	449 নাম : শিবানী পাল স্বামীর নাম: সত্যানন্দ পাল বাড়ির নং : n0434 বয়স : 44 লিঙ্গ : মহিলা	UHI2643070	450 নাম : প্রদ্যুত কুমার পাল পিতার নাম: তারক চন্দ্র পাল বাড়ির নং : n0184 বয়স : 70 লিঙ্গ : পুরুষ	LZL2096774

451 নাম : সুশান্ত পাল পিতার নাম: মোহিত কুমার পাল বাড়ির নং : n0159 বয়স : 57 লিঙ্গ : পুরুষ ফটো উপলব্ধ	WB/01/004/282356	452 নাম : মুক্তি পাল স্বামীর নাম: সুশান্ত পাল বাড়ির নং : n0159 বয়স : 48 লিঙ্গ : মহিলা ফটো উপলব্ধ	UHI1071943	453 নাম : শুভনকর পাল পিতার নাম: নিত্যানন্দ পাল বাড়ির নং : n0036 বয়স : 53 লিঙ্গ : পুরুষ ফটো উপলব্ধ	UHI2564342
454 নাম : অজিত কুমার পাল পিতার নাম: নিত্যানন্দ পাল বাড়ির নং : n0038 বয়স : 65 লিঙ্গ : পুরুষ ফটো উপলব্ধ	WB/01/004/282583	455 নাম : শিব প্রসাদ পাল পিতার নাম: অজিত পাল বাড়ির নং : n0038 বয়স : 31 লিঙ্গ : পুরুষ ফটো উপলব্ধ	UHI1949072	456 নাম : সুখেন্দু পাল পিতার নাম: মোহিত কুমার পাল বাড়ির নং : n0159 বয়স : 50 লিঙ্গ : পুরুষ ফটো উপলব্ধ	WB/01/004/282297
457 নাম : দেবারতি পাল পিতার নাম: সুবোধ চন্দ্র পাল বাড়ির নং : n0160 বয়স : 37 লিঙ্গ : মহিলা ফটো উপলব্ধ	LZL2825750	458 নাম : প্রদীপ পাল পিতার নাম: প্রতাপ চন্দ্র পাল বাড়ির নং : n0211 বয়স : 59 লিঙ্গ : পুরুষ ফটো উপলব্ধ	LZL2361533	459 নাম : ধনঞ্জয় পাল পিতার নাম: রজনী পাল বাড়ির নং : n0158 বয়স : 74 লিঙ্গ : পুরুষ ফটো উপলব্ধ	WB/01/004/282816
460 নাম : অনিমা পাল স্বামীর নাম: প্রদ্যুৎ কুমার পাল বাড়ির নং : 202 বয়স : 54 লিঙ্গ : মহিলা ফটো উপলব্ধ	LZL2566701	461 নাম : প্রশান্ত কুমার পাল পিতার নাম: প্রদ্যুৎ কুমার পাল বাড়ির নং : n0184 বয়স : 41 লিঙ্গ : পুরুষ ফটো উপলব্ধ	LZL2566693	462 নাম : জয়া পাল পিতার নাম: প্রদ্যুৎ পাল বাড়ির নং : n0184 বয়স : 38 লিঙ্গ : মহিলা ফটো উপলব্ধ	LZL2825768
463 নাম : বিমল চন্দ্র পাল পিতার নাম: শীতল পাল বাড়ির নং : এন0000 বয়স : 57 লিঙ্গ : পুরুষ ফটো উপলব্ধ	UHI2742229	464 নাম : শঙ্করী পাল স্বামীর নাম: বিমল চন্দ্র পাল বাড়ির নং : এন এইচ এন বয়স : 55 লিঙ্গ : মহিলা ফটো উপলব্ধ	UHI2180677	465 নাম : সঙ্গীতা দাস স্বামীর নাম: প্রশান্ত কুমার পাল বাড়ির নং : N0184 বয়স : 29 লিঙ্গ : মহিলা ফটো উপলব্ধ	WII1759570
466 নাম : দিবাকর পাল পিতার নাম: সুবোধ পাল বাড়ির নং : n0160 বয়স : 45 লিঙ্গ : পুরুষ ফটো উপলব্ধ	LZL1441443	467 নাম : স্বপ্না পাল বসু স্বামীর নাম: সুবোধ চন্দ্র পাল বাড়ির নং : n0160 বয়স : 73 লিঙ্গ : মহিলা ফটো উপলব্ধ	WB/01/004/282418	468 নাম : পিয়ালী দাস পাল স্বামীর নাম: দিবাকর পাল বাড়ির নং : n0160 বয়স : 38 লিঙ্গ : মহিলা ফটো উপলব্ধ	UHI2353415
469 নাম : প্রতিমা পাল স্বামীর নাম: পরিমল পাল বাড়ির নং : 127 বয়স : 37 লিঙ্গ : মহিলা ফটো উপলব্ধ	UHI2468155	470 নাম : অর্চনা পাল স্বামীর নাম: অজিত কুমার পাল বাড়ির নং : n0038 বয়স : 56 লিঙ্গ : মহিলা ফটো উপলব্ধ	WB/01/004/282628	471 নাম : পূজা পাল পিতার নাম: প্রদীপ পাল বাড়ির নং : এন000211 বয়স : 23 লিঙ্গ : মহিলা ফটো উপলব্ধ	UHI2742088
472 নাম : অঞ্জলী বোস পিতার নাম: ধীরেন্দ্র নাথ বোস বাড়ির নং : n0160 বয়স : 72 লিঙ্গ : মহিলা ফটো উপলব্ধ	WB/01/004/453853	473 নাম : মমতা পাল স্বামীর নাম: শুভঙ্কর পাল বাড়ির নং : n0036 বয়স : 51 লিঙ্গ : মহিলা ফটো উপলব্ধ	UHI2184471	474 নাম : রাজা পাল পিতার নাম: বিমল চন্দ্র পাল বাড়ির নং : এন এইচ এন বয়স : 37 লিঙ্গ : পুরুষ ফটো উপলব্ধ	UHI1979244
475 নাম : পরিমল পাল পিতার নাম: প্রতাপ পাল বাড়ির নং : এন000 বয়স : 44 লিঙ্গ : পুরুষ ফটো উপলব্ধ	DMY1346782	476 নাম : জ্যোত্স্না পাল স্বামীর নাম: ধনঞ্জয় পাল বাড়ির নং : n0158 বয়স : 76 লিঙ্গ : মহিলা ফটো উপলব্ধ	WB/01/004/282636	477 নাম : ভবানী পাল রায় পিতার নাম: সুধীর পাল রায় বাড়ির নং : n0283 বয়স : 55 লিঙ্গ : পুরুষ ফটো উপলব্ধ	WB/01/004/462282
478 নাম : মমতা পাল রায় স্বামীর নাম: ভবানী পাল রায় বাড়ির নং : n0281 বয়স : 51 লিঙ্গ : মহিলা ফটো উপলব্ধ	WB/01/004/462276	479 নাম : আরতি বর্মণ স্বামীর নাম: কুসুরাম বর্মণ বাড়ির নং : n0127 বয়স : 67 লিঙ্গ : মহিলা ফটো উপলব্ধ	LZL2361590	480 নাম : সঞ্জয় বর্মণ পিতার নাম: কুসুরাম বর্মণ বাড়ির নং : n0127 বয়স : 51 লিঙ্গ : পুরুষ ফটো উপলব্ধ	WB/01/004/306029

481 নাম : অনিতা বর্মন স্বামীর নাম: গঙ্গা প্রসাদ বর্মন বাড়ির নং : n0245 বয়স : 58 লিঙ্গ : মহিলা	LZL2774347 ফটো উপলব্ধ	482 নাম : পরেশ বর্মন পিতার নাম: হিপেন্দ্র বর্মন বাড়ির নং : n0327 বয়স : 71 লিঙ্গ : পুরুষ	UHI1818541 ফটো উপলব্ধ	483 নাম : সোমা বর্মন স্বামীর নাম: নরেন বর্মন বাড়ির নং : এন000 বয়স : 43 লিঙ্গ : মহিলা	DWP2525673 ফটো উপলব্ধ
484 নাম : ফুলেশ্বরী বর্মন স্বামীর নাম: প্রসন্ন চন্দ্র বর্মন বাড়ির নং : n0030 বয়স : 65 লিঙ্গ : মহিলা	UHI2778421 ফটো উপলব্ধ	485 নাম : বিশ্বেজিৎ বর্মন পিতার নাম: রাজকুমার বর্মন বাড়ির নং : n0032 বয়স : 34 লিঙ্গ : পুরুষ	UHI1680107 ফটো উপলব্ধ	486 নাম : রাহুল বর্মন পিতার নাম: প্রদীপ বর্মন বাড়ির নং : n0152 বয়স : 33 লিঙ্গ : পুরুষ	UHI1680164 ফটো উপলব্ধ
487 নাম : সতীশ বর্মন পিতার নাম: শ্রীকান্ত বর্মন বাড়ির নং : n0023 বয়স : 76 লিঙ্গ : পুরুষ	WB/01/004/282360 ফটো উপলব্ধ	488 নাম : দুলাদুলি বর্মন স্বামীর নাম: সতীশ বর্মন বাড়ির নং : n0023 বয়স : 66 লিঙ্গ : মহিলা	WB/01/004/282349 ফটো উপলব্ধ	489 নাম : প্রসন্ন বর্মন পিতার নাম: ভদ্র চন্দ্র বর্মন বাড়ির নং : n0030 বয়স : 74 লিঙ্গ : পুরুষ	UHI2778363 ফটো উপলব্ধ
490 নাম : রাজেন্দ্র কুমার বর্মন পিতার নাম: নেহু বর্মন বাড়ির নং : n0256 বয়স : 68 লিঙ্গ : পুরুষ	WB/01/005/078410 ফটো উপলব্ধ	491 নাম : বিশ্বনাথ বর্মন পিতার নাম: জগন্নাথ বর্মন বাড়ির নং : n0108 বয়স : 66 লিঙ্গ : পুরুষ	UHI2689156 ফটো উপলব্ধ	492 নাম : খোকন বর্মন পিতার নাম: প্রসন্ন বর্মন বাড়ির নং : n0030 বয়স : 43 লিঙ্গ : পুরুষ	LZL2097327 ফটো উপলব্ধ
493 নাম : সংগীতা বর্মন পিতার নাম: বিশ্ব নাথ বর্মন বাড়ির নং : n0030 বয়স : 30 লিঙ্গ : মহিলা	UHI1949189 ফটো উপলব্ধ	494 নাম : মনা বর্মন পিতার নাম: ফাকা বর্মন বাড়ির নং : n0115 বয়স : 59 লিঙ্গ : পুরুষ	WB/01/004/285593 ফটো উপলব্ধ	495 নাম : মিনা (দাস) বর্মন স্বামীর নাম: তপন বর্মন বাড়ির নং : n0162 বয়স : 40 লিঙ্গ : মহিলা	LZL2727048 ফটো উপলব্ধ
496 নাম : ক্ষীতীশ বর্মন পিতার নাম: বিমল বর্মন বাড়ির নং : n0023 বয়স : 28 লিঙ্গ : পুরুষ	UHI2184349 ফটো উপলব্ধ	497 নাম : বনানী বর্মন পিতার নাম: বিশ্বনাথ বর্মন বাড়ির নং : n0108 বয়স : 40 লিঙ্গ : মহিলা	LZL2684447 ফটো উপলব্ধ	498 নাম : সংগ্রাম বর্মন মায়ের নাম: সোমা বর্মন বাড়ির নং : এন000 বয়স : 23 লিঙ্গ : পুরুষ	UHI2874980 ফটো উপলব্ধ
499 নাম : লিপিকা দাস বর্মন স্বামীর নাম: ক্ষীতীশ বর্মন বাড়ির নং : এন0023 বয়স : 27 লিঙ্গ : মহিলা	UHI2369742 ফটো উপলব্ধ	500 নাম : খট্ট বর্মন পিতার নাম: লক্ষেশ্বর বর্মন বাড়ির নং : n0395 বয়স : 76 লিঙ্গ : পুরুষ	UHI1953520 ফটো উপলব্ধ	501 নাম : নমিতা বর্মন পিতার নাম: মনা বর্মন বাড়ির নং : n0115 বয়স : 37 লিঙ্গ : মহিলা	LZL2825735 ফটো উপলব্ধ
502 নাম : কুসুরাম বর্মন পিতার নাম: শরৎ চন্দ্র বর্মন বাড়ির নং : n0127 বয়স : 73 লিঙ্গ : পুরুষ	WB/01/004/306006 ফটো উপলব্ধ	503 নাম : প্রদীপ বর্মন পিতার নাম: ভদ্র বর্মন বাড়ির নং : n0152 বয়স : 69 লিঙ্গ : পুরুষ	WB/01/004/282459 ফটো উপলব্ধ	504 নাম : স্বপন বর্মন পিতার নাম: ললিত বর্মন বাড়ির নং : n0162 বয়স : 50 লিঙ্গ : পুরুষ	WB/01/004/282479 ফটো উপলব্ধ
Q 505 নাম : শুভ রজক পিতার নাম: গঙ্গা সাগর রজক বাড়ির নং : বয়স : 30 লিঙ্গ : পুরুষ	UHI2184380 ফটো উপলব্ধ	506 নাম : কিরন বর্মন স্বামীর নাম: কমল বর্মন বাড়ির নং : n0321 বয়স : 61 লিঙ্গ : মহিলা	WB/01/004/282779 ফটো উপলব্ধ	507 নাম : তপন চন্দ্র বর্মন পিতার নাম: জলধর বর্মন বাড়ির নং : n0236 বয়স : 35 লিঙ্গ : পুরুষ	UHI1484567 ফটো উপলব্ধ
508 নাম : আরতী বর্মন স্বামীর নাম: রঞ্জিত বর্মন বাড়ির নং : N0000 বয়স : 42 লিঙ্গ : মহিলা	UHI2643377 ফটো উপলব্ধ	509 নাম : পূর্ণিমা বর্মন স্বামীর নাম: মনা বর্মন বাড়ির নং : n0115 বয়স : 53 লিঙ্গ : মহিলা	WB/01/004/285479 ফটো উপলব্ধ	510 নাম : বৈশালী বর্মন পিতার নাম: পরেশ বর্মন বাড়ির নং : n0327 বয়স : 30 লিঙ্গ : মহিলা	UHI1949395 ফটো উপলব্ধ

511 নাম : জলধর বর্মণ পিতার নাম: দেবেন্দ্র চন্দ্র বর্মণ বাড়ির নং : N0236 বয়স : 57 লিঙ্গ : পুরুষ	UHI2627388 ফটো উপলব্ধ	512 নাম : সুহেনা দে স্বামীর নাম: মানস বর্মণ বাড়ির নং : N0329 বয়স : 29 লিঙ্গ : মহিলা	UHI2643336 ফটো উপলব্ধ	Q 513 নাম : গোপাল রজক পিতার নাম: গঙ্গা সাতার রজক বাড়ির নং : বয়স : 31 লিঙ্গ : পুরুষ	UHI2184372 ফটো উপলব্ধ
Q 514 নাম : যামিনী বর্মণ পিতার নাম: জীবন কুমার বর্মণ বাড়ির নং : বয়স : 66 লিঙ্গ : পুরুষ	LZL0109926 ফটো উপলব্ধ	515 নাম : মমতা বর্মণ স্বামীর নাম: জলধর বর্মণ বাড়ির নং : n0236 বয়স : 53 লিঙ্গ : মহিলা	LZL0123315 ফটো উপলব্ধ	516 নাম : প্রশান্ত চন্দ্র বর্মণ পিতার নাম: জলধর বর্মণ বাড়ির নং : 00 বয়স : 32 লিঙ্গ : পুরুষ	UHI1680180 ফটো উপলব্ধ
517 নাম : রাজ কুমার বর্মণ পিতার নাম: খোকা বর্মণ বাড়ির নং : n0032 বয়স : 63 লিঙ্গ : পুরুষ	UHI2852291 ফটো উপলব্ধ	518 নাম : কৌশিক বর্মণ পিতার নাম: গঙ্গা প্রসাদ বর্মণ বাড়ির নং : n0239 বয়স : 31 লিঙ্গ : পুরুষ	UHI1818319 ফটো উপলব্ধ	519 নাম : পিযুষ বর্মণ পিতার নাম: কুসুরাম বর্মণ বাড়ির নং : n0127 বয়স : 43 লিঙ্গ : পুরুষ	LZL2361608 ফটো উপলব্ধ
520 নাম : বন্দনা বর্মণ পিতার নাম: প্রসন্ন চন্দ্র বর্মণ বাড়ির নং : n0030 বয়স : 38 লিঙ্গ : মহিলা	LZL2768232 ফটো উপলব্ধ	521 নাম : পূর্ণিমা বর্মণ স্বামীর নাম: বিমল বর্মণ বাড়ির নং : n0023 বয়স : 46 লিঙ্গ : মহিলা	LZL2566065 ফটো উপলব্ধ	522 নাম : পূর্ণিমা বর্মণ স্বামীর নাম: স্বপন বর্মণ বাড়ির নং : n0162 বয়স : 38 লিঙ্গ : মহিলা	UHI1590439 ফটো উপলব্ধ
523 নাম : বিশ্বনাথ বর্মণ পিতার নাম: মনা বর্মণ বাড়ির নং : n0115 বয়স : 37 লিঙ্গ : পুরুষ	UHI1484518 ফটো উপলব্ধ	524 নাম : ছায়া বর্মণ স্বামীর নাম: প্রদীপ বর্মণ বাড়ির নং : n0152 বয়স : 43 লিঙ্গ : মহিলা	LZL2361574 ফটো উপলব্ধ	525 নাম : রাজু বর্মণ পিতার নাম: প্রদীপ বর্মণ বাড়ির নং : n0152 বয়স : 34 লিঙ্গ : পুরুষ	UHI1484468 ফটো উপলব্ধ
526 নাম : তপন বর্মণ পিতার নাম: ললিত বর্মণ বাড়ির নং : n0162 বয়স : 59 লিঙ্গ : পুরুষ	WB/01/004/282381 ফটো উপলব্ধ	527 নাম : মামণি সরকার বর্মণ স্বামীর নাম: খোকন বর্মণ বাড়ির নং : n0030 বয়স : 36 লিঙ্গ : মহিলা	UHI2353530 ফটো উপলব্ধ	528 নাম : তারা বর্মণ স্বামীর নাম: সোনা বর্মণ বাড়ির নং : n0838 বয়স : 20 লিঙ্গ : মহিলা	LZL2792620 ফটো উপলব্ধ
529 নাম : রাজীব বর্মণ পিতার নাম: এনওও বাড়ির নং : এন0000 বয়স : 20 লিঙ্গ : পুরুষ	WII2209617 ফটো উপলব্ধ	530 নাম : রাজীব বর্মণ পিতার নাম: প্রদীপ বর্মণ বাড়ির নং : n0152 বয়স : 26 লিঙ্গ : পুরুষ	UHI2384204 ফটো উপলব্ধ	531 নাম : লিপিকা বর্মণ স্বামীর নাম: খগেন বর্মণ বাড়ির নং : এন0044 বয়স : 25 লিঙ্গ : মহিলা	UHI2881464 ফটো উপলব্ধ
532 নাম : মানস বর্মণ পিতার নাম: শ্যাম সুন্দর বর্মণ বাড়ির নং : n0329 বয়স : 44 লিঙ্গ : পুরুষ	UHI1818566 ফটো উপলব্ধ	533 নাম : বাসন্তী বর্মণ স্বামীর নাম: সুবল বর্মণ বাড়ির নং : n0375 বয়স : 39 লিঙ্গ : মহিলা	UHI2075984 ফটো উপলব্ধ	534 নাম : সুবল বর্মণ পিতার নাম: কেষ্ট চন্দ্র বর্মণ বাড়ির নং : n0377 বয়স : 39 লিঙ্গ : পুরুষ	UHI2076008 ফটো উপলব্ধ
535 নাম : বিজয় বর্মণ পিতার নাম: সুবল বর্মণ বাড়ির নং : এন0377 বয়স : 20 লিঙ্গ : পুরুষ	UHI2952786 ফটো উপলব্ধ	536 নাম : অচিন্ত বর্মণ পিতার নাম: গঙ্গা প্রসাদ বর্মণ বাড়ির নং : n0239 বয়স : 28 লিঙ্গ : পুরুষ	UHI2184554 ফটো উপলব্ধ	537 নাম : বিন্দো বর্মণ স্বামীর নাম: জগদীশ বর্মণ বাড়ির নং : n0037 বয়স : 71 লিঙ্গ : মহিলা	WB/01/004/282034 ফটো উপলব্ধ
538 নাম : প্রিয়াঙ্কা বর্মণ পিতার নাম: দ্বীপ চন্দ্র বর্মণ বাড়ির নং : n0412 বয়স : 28 লিঙ্গ : মহিলা	TIH1999481 ফটো উপলব্ধ	539 নাম : রাহুল বর্মণ পিতার নাম: সুবল বর্মণ বাড়ির নং : এন000377 বয়স : 22 লিঙ্গ : পুরুষ	UHI2832277 ফটো উপলব্ধ	540 নাম : নবমী বর্মণ স্বামীর নাম: বিশ্বনাথ বর্মণ বাড়ির নং : n0108 বয়স : 56 লিঙ্গ : মহিলা	UHI2687085 ফটো উপলব্ধ

541 নাম : পালবী বর্মণ পিতার নাম: তপন বর্মণ বাড়ির নং : N0162 বয়স : 24 লিঙ্গ : মহিলা	UHI2634541 ফটো উপলব্ধ	542 নাম : সুজিতা বর্মণ স্বামীর নাম: দীপু বর্মণ বাড়ির নং : N00384 বয়স : 29 লিঙ্গ : মহিলা	RNL2181766 ফটো উপলব্ধ	543 নাম : দুলাল বর্মণ পিতার নাম: বিমল বর্মণ বাড়ির নং : n0023 বয়স : 26 লিঙ্গ : পুরুষ	UHI2384212 ফটো উপলব্ধ
544 নাম : বন্যা বর্মণ স্বামীর নাম: খট্ট বর্মণ বাড়ির নং : n0389 বয়স : 55 লিঙ্গ : মহিলা	UHI2184521 ফটো উপলব্ধ	545 নাম : জ্যোৎস্না বর্মণ স্বামীর নাম: রাজকুমার বর্মণ বাড়ির নং : n0032 বয়স : 56 লিঙ্গ : মহিলা	WB/01/004/282737 ফটো উপলব্ধ	546 নাম : ললিতা বর্মণ (রায়) স্বামীর নাম: বিশুজিৎ বর্মণ বাড়ির নং : n0032 বয়স : 31 লিঙ্গ : মহিলা	UHI1949320 ফটো উপলব্ধ
547 নাম : শেফালী বর্মণ স্বামীর নাম: বিশ্বনাথ বর্মণ বাড়ির নং : n0037 বয়স : 48 লিঙ্গ : মহিলা	LZL2098093 ফটো উপলব্ধ	548 নাম : স্বদেশী বর্মণ পিতার নাম: রাজত বর্মণ বাড়ির নং : এন0000 বয়স : 23 লিঙ্গ : পুরুষ	UHI2742203 ফটো উপলব্ধ	549 নাম : হিমালী বর্মণ পিতার নাম: দ্বীপ চন্দ্র বর্মণ বাড়ির নং : n0409 বয়স : 30 লিঙ্গ : মহিলা	TIH1931971 ফটো উপলব্ধ
550 নাম : বিশুজিৎ বর্মণ পিতার নাম: কাচু বর্মণ বাড়ির নং : n0046 বয়স : 39 লিঙ্গ : পুরুষ	LZL2768299 ফটো উপলব্ধ	551 নাম : কবিতা বর্মণ পিতার নাম: কুশল কুমার বর্মণ বাড়ির নং : N00289 বয়স : 29 লিঙ্গ : মহিলা	UHI2025484 ফটো উপলব্ধ	552 নাম : বিশ্বনাথ বর্মণ পিতার নাম: উদয় বর্মণ বাড়ির নং : n0037 বয়স : 61 লিঙ্গ : পুরুষ	LZL2684348 ফটো উপলব্ধ
553 নাম : প্রতিমা বর্মণ স্বামীর নাম: বিশুজিৎ বর্মণ বাড়ির নং : n0046 বয়স : 34 লিঙ্গ : মহিলা	UHI1590298 ফটো উপলব্ধ	554 নাম : রাজবালা বর্মণ স্বামীর নাম: কাচু বর্মণ বাড়ির নং : n0046 বয়স : 61 লিঙ্গ : মহিলা	WB/01/004/303531 ফটো উপলব্ধ	555 নাম : খগেন বর্মণ পিতার নাম: খোকা বর্মণ বাড়ির নং : n0044 বয়স : 38 লিঙ্গ : পুরুষ	UHI2184604 ফটো উপলব্ধ
556 নাম : সুভদ্রা বর্মণ (সরকার) স্বামীর নাম: যামিনী বর্মণ বাড়ির নং : n0226 বয়স : 56 লিঙ্গ : মহিলা	LZL0109777 ফটো উপলব্ধ	557 নাম : শেফালী বর্মণ দাস স্বামীর নাম: ধীরাজ চন্দ্র দাস বাড়ির নং : এন00062 বয়স : 25 লিঙ্গ : মহিলা	UHI2831139 ফটো উপলব্ধ	558 নাম : দেবশ্রী বর্মণ দাস স্বামীর নাম: কৃষ্ণ দাস বাড়ির নং : এন0000 বয়স : 24 লিঙ্গ : মহিলা	UHI2742195 ফটো উপলব্ধ
559 নাম : তুলি বর্মণ(ঈশোর) স্বামীর নাম: সঞ্জয় বর্মণ বাড়ির নং : n0119 বয়স : 47 লিঙ্গ : মহিলা	LZL1580414 ফটো উপলব্ধ	560 নাম : শ্যামলী বর্মণ(রায় বোকনাধরা) স্বামীর নাম: পিষয় বর্মণ বাড়ির নং : n0342 বয়স : 35 লিঙ্গ : মহিলা	UHI1318369 ফটো উপলব্ধ	561 নাম : সনেকা বর্মণ স্বামীর নাম: অনিল বর্মণ বাড়ির নং : n0034 বয়স : 71 লিঙ্গ : মহিলা	WB/01/004/282050 ফটো উপলব্ধ
562 নাম : সুকদেব বর্মণ পিতার নাম: দেবেন বর্মণ বাড়ির নং : n0033 বয়স : 30 লিঙ্গ : পুরুষ	UHI1949288 ফটো উপলব্ধ	563 নাম : মিলন বর্মণ স্বামীর নাম: মঙ্গল চন্দ্র বর্মণ বাড়ির নং : n0031 বয়স : 59 লিঙ্গ : মহিলা	WB/01/004/282446 ফটো উপলব্ধ	564 নাম : গোপাল বর্মণ পিতার নাম: অশ্বিনী বর্মণ বাড়ির নং : n0039 বয়স : 51 লিঙ্গ : পুরুষ	WB/01/004/282882 ফটো উপলব্ধ
565 নাম : দিনোবালা বর্মণ স্বামীর নাম: দেবেন বর্মণ বাড়ির নং : n0033 বয়স : 59 লিঙ্গ : মহিলা	LZL0553735 ফটো উপলব্ধ	566 নাম : লক্ষ্মী বর্মণ সাহা স্বামীর নাম: রতন সাহা বাড়ির নং : n0039 বয়স : 29 লিঙ্গ : মহিলা	UHI2184620 ফটো উপলব্ধ	567 নাম : মানো বর্মণ স্বামীর নাম: খট্ট বর্মণ বাড়ির নং : n0054 বয়স : 73 লিঙ্গ : মহিলা	WB/01/004/282894 ফটো উপলব্ধ
568 নাম : সুভাষ বর্মণ পিতার নাম: ভদ্র বর্মণ বাড়ির নং : n0031 বয়স : 56 লিঙ্গ : পুরুষ	WB/01/004/282027 ফটো উপলব্ধ	569 নাম : বাসন্তী বর্মণ (অধিকারী) স্বামীর নাম: তপন অধিকারী বাড়ির নং : n0034 বয়স : 36 লিঙ্গ : মহিলা	UHI1484872 ফটো উপলব্ধ	570 নাম : বেবি বর্মণ স্বামীর নাম: সুভাষ বর্মণ বাড়ির নং : n0031 বয়স : 46 লিঙ্গ : মহিলা	LZL2566180 ফটো উপলব্ধ

571 নাম : ডলি বর্মন স্বামীর নাম: অবিনাশ বর্মন বাড়ির নং : n0034 বয়স : 37 লিঙ্গ : মহিলা	UHI1484849 ফটো উপলব্ধ	572 নাম : গনেশ বর্মন স্বামীর নাম: খট্টু বর্মন বাড়ির নং : n0054 বয়স : 56 লিঙ্গ : পুরুষ	UHI1949338 ফটো উপলব্ধ	573 নাম : রত্না বর্মন স্বামীর নাম: গোবিন্দ বর্মন বাড়ির নং : n0039 বয়স : 36 লিঙ্গ : মহিলা	UHI1484260 ফটো উপলব্ধ
574 নাম : অবিনাশ বর্মন পিতার নাম: অনিল বর্মন বাড়ির নং : n0034 বয়স : 50 লিঙ্গ : পুরুষ	WB/01/004/282205 ফটো উপলব্ধ	575 নাম : ডোনা বর্মন পিতার নাম: সুভাষ চন্দ্র বর্মন বাড়ির নং : এন00031 বয়স : 22 লিঙ্গ : মহিলা	UHI2801421 ফটো উপলব্ধ	576 নাম : লক্ষ্মী বর্মন স্বামীর নাম: গনেশ বর্মন বাড়ির নং : n0054 বয়স : 43 লিঙ্গ : মহিলা	UHI2184455 ফটো উপলব্ধ
577 নাম : অরুণ বসাক পিতার নাম: জ্যোতিষ বসাক বাড়ির নং : এন00332 বয়স : 27 লিঙ্গ : পুরুষ	UHI2742096 ফটো উপলব্ধ	578 নাম : জয়া বসাক পিতার নাম: জ্যোতিষ বসাক বাড়ির নং : n0332 বয়স : 28 লিঙ্গ : মহিলা	UHI2184430 ফটো উপলব্ধ	579 নাম : অলকা বসাক স্বামীর নাম: জ্যোতিষ বসাক বাড়ির নং : n0350 বয়স : 54 লিঙ্গ : মহিলা	LZL2385680 ফটো উপলব্ধ
580 নাম : জ্যোতিষ চন্দ্র বসাক পিতার নাম: জীতেন্দ্র বসাক বাড়ির নং : n0332 বয়স : 56 লিঙ্গ : পুরুষ	LZL2385516 ফটো উপলব্ধ	581 নাম : গীতা বার্নাওয়াল স্বামীর নাম: অনিল কুমার বার্নাওয়াল বাড়ির নং : n0187 বয়স : 56 লিঙ্গ : মহিলা	WB/01/004/282790 ফটো উপলব্ধ	Q 582 নাম : ঋষভ কুমার বার্নাওয়াল পিতার নাম: অনিল কুমার বার্নাওয়াল বাড়ির নং : বয়স : 27 লিঙ্গ : পুরুষ	UHI2371557 ফটো উপলব্ধ
583 নাম : জীতেন্দ্রচন্দ্র বিশ্বাস পিতার নাম: হরেন্দ্র চন্দ্র বিশ্বাস বাড়ির নং : n0087 বয়স : 66 লিঙ্গ : পুরুষ	WB/01/004/282275 ফটো উপলব্ধ	584 নাম : দীপালী রানী বিশ্বাস স্বামীর নাম: জীতেন্দ্র চন্দ্র বিশ্বাস বাড়ির নং : n0087 বয়স : 60 লিঙ্গ : মহিলা	WB/01/004/282505 ফটো উপলব্ধ	585 নাম : অনিমেষ বিশ্বাস পিতার নাম: জীতেন্দ্র চন্দ্র বিশ্বাস বাড়ির নং : পাট নং- 253 বয়স : 36 লিঙ্গ : পুরুষ	UHI1484591 ফটো উপলব্ধ
586 নাম : তনুশ্রী বিশ্বাস পিতার নাম: জীতেন্দ্র বিশ্বাস বাড়ির নং : n0087 বয়স : 37 লিঙ্গ : মহিলা	LZL2768406 ফটো উপলব্ধ	587 নাম : রাজু বিশ্বাস পিতার নাম: নারায়ণ বিশ্বাস বাড়ির নং : N000 বয়স : 43 লিঙ্গ : পুরুষ	UHI2643310 ফটো উপলব্ধ	588 নাম : সুদীপা বল (দত্ত) স্বামীর নাম: সুরজিৎ বল বাড়ির নং : এন000 বয়স : 35 লিঙ্গ : মহিলা	TSX1271477 ফটো উপলব্ধ
589 নাম : সুরজিৎ বল পিতার নাম: রনজিত মোহন বল বাড়ির নং : n0144 বয়স : 46 লিঙ্গ : পুরুষ	LZL1425909 ফটো উপলব্ধ	590 নাম : কেষ্টকুমার বোস পিতার নাম: নরেন্দ্রনাথ বোস বাড়ির নং : এন এইচ এন বয়স : 79 লিঙ্গ : পুরুষ	UHI2491876 ফটো উপলব্ধ	591 নাম : কৌশিক বোস পিতার নাম: কেষ্ট কুমার বোস বাড়ির নং : n0144 বয়স : 50 লিঙ্গ : পুরুষ	KZC0181560 ফটো উপলব্ধ
592 নাম : মালা বল স্বামীর নাম: রঞ্জিত মোহন বল বাড়ির নং : n0144 বয়স : 70 লিঙ্গ : মহিলা	UHI2992071 ফটো উপলব্ধ	593 নাম : জয়সিতা বোস পিতার নাম: কৌশিক বোস বাড়ির নং : এন000144 বয়স : 22 লিঙ্গ : মহিলা	UHI2800118 ফটো উপলব্ধ	594 নাম : সুপর্ণা বল পিতার নাম: রঞ্জিত মোহন বল বাড়ির নং : n0144 বয়স : 50 লিঙ্গ : মহিলা	LZL1440361 ফটো উপলব্ধ
595 নাম : বাবলী ভট্টাচার্য্য পিতার নাম: সমরেশ ভট্টাচার্য্য বাড়ির নং : n0354 বয়স : 43 লিঙ্গ : মহিলা	LZL2364024 ফটো উপলব্ধ	596 নাম : সন্ধ্যা ভট্টাচার্য্য স্বামীর নাম: সমরেশ ভট্টাচার্য্য বাড়ির নং : n0356 বয়স : 54 লিঙ্গ : মহিলা	WB/01/004/294523 ফটো উপলব্ধ	597 নাম : অমল প্রসাদ ভট্টাচার্য্য পিতার নাম: কালী প্রসাদ ভট্টাচার্য্য বাড়ির নং : n0290 বয়স : 49 লিঙ্গ : পুরুষ	UHI2925691 ফটো উপলব্ধ
598 নাম : শিউলি ভদ্র স্বামীর নাম: উৎপল ভদ্র বাড়ির নং : n0133 বয়স : 56 লিঙ্গ : মহিলা	WB/01/004/282413 ফটো উপলব্ধ	599 নাম : দীপায়ন ভদ্র পিতার নাম: দেবরত ভদ্র বাড়ির নং : n0143 বয়স : 27 লিঙ্গ : পুরুষ	UHI2353381 ফটো উপলব্ধ	600 নাম : দিলীপ কুমার ভদ্র পিতার নাম: শিশির কুমার ভদ্র বাড়ির নং : n0123 বয়স : 63 লিঙ্গ : পুরুষ	WB/01/004/282903 ফটো উপলব্ধ

601 নাম : উজ্জল ভদ্র পিতার নাম: অখিল চন্দ্র ভদ্র বাড়ির নং : 00133 বয়স : 60 লিঙ্গ : পুরুষ	UHI2509271 ফটো উপলব্ধ	602 নাম : দ্বিতীপ্রিয়া ভদ্র পিতার নাম: দিলীপ কুমার ভদ্র বাড়ির নং : n0123 বয়স : 28 লিঙ্গ : মহিলা	UHI2184539 ফটো উপলব্ধ	603 নাম : জয়শ্রী ভদ্র পিতার নাম: শিশির কুমার ভদ্র বাড়ির নং : n0123 বয়স : 65 লিঙ্গ : মহিলা	WB/01/004/282635 ফটো উপলব্ধ
604 নাম : দীপাঙ্কিতা শর্মা ভদ্র স্বামীর নাম: অজিত কুমার শর্মা বাড়ির নং : n0143 বয়স : 33 লিঙ্গ : মহিলা	UHI1818251 ফটো উপলব্ধ	605 নাম : অনীক ভদ্র পিতার নাম: উজ্জল ভদ্র বাড়ির নং : n0133 বয়স : 26 লিঙ্গ : পুরুষ	UHI2429157 ফটো উপলব্ধ	606 নাম : দেবব্রত ভদ্র পিতার নাম: মৃত নিখিল কুমার ভদ্র বাড়ির নং : n0143 বয়স : 62 লিঙ্গ : পুরুষ	WB/01/004/282431 ফটো উপলব্ধ
#2 607 নাম : গোপাল কৃষ্ণ ভদ্র পিতার নাম: শিশির কুমার ভদ্র বাড়ির নং : n0123 বয়স : 71 লিঙ্গ : পুরুষ	UHI2184570 ফটো উপলব্ধ	608 নাম : রীনা ভদ্র স্বামীর নাম: দেবব্রত ভদ্র বাড়ির নং : n0143 বয়স : 58 লিঙ্গ : মহিলা	WB/01/004/282414 ফটো উপলব্ধ	609 নাম : দেবলিনা ভদ্র পিতার নাম: উৎপল ভদ্র বাড়ির নং : n0133 বয়স : 32 লিঙ্গ : মহিলা	UHI1818418 ফটো উপলব্ধ
610 নাম : অনুপমা ভদ্র স্বামীর নাম: অখিল ভদ্র বাড়ির নং : n0133 বয়স : 81 লিঙ্গ : মহিলা	WB/01/004/282401 ফটো উপলব্ধ	611 নাম : তনুশ্রী ভদ্র স্বামীর নাম: উজ্জল ভদ্র বাড়ির নং : n0133 বয়স : 54 লিঙ্গ : মহিলা	LZL2097483 ফটো উপলব্ধ	612 নাম : উৎপল ভদ্র পিতার নাম: অখিল ভদ্র বাড়ির নং : n0133 বয়স : 61 লিঙ্গ : পুরুষ	WB/01/004/282380 ফটো উপলব্ধ
613 নাম : তানিশা ভদ্র পিতার নাম: উজ্জল ভদ্র বাড়ির নং : এন133 বয়স : 21 লিঙ্গ : মহিলা	UHI2986479 ফটো উপলব্ধ	614 নাম : শুভম ভৌমিক পিতার নাম: বাবলু ভৌমিক বাড়ির নং : n0168 বয়স : 31 লিঙ্গ : পুরুষ	UHI1818178 ফটো উপলব্ধ	615 নাম : সুভজিৎ ভৌমিক পিতার নাম: বাবলু ভৌমিক বাড়ির নং : n0168 বয়স : 27 লিঙ্গ : পুরুষ	UHI2353480 ফটো উপলব্ধ
616 নাম : শুভ্রা ভৌমিক স্বামীর নাম: বাবলু ভৌমিক বাড়ির নং : n0180 বয়স : 54 লিঙ্গ : মহিলা	WB/01/004/282400 ফটো উপলব্ধ	617 নাম : বাবলু ভৌমিক পিতার নাম: গোপাল চন্দ্র ভৌমিক বাড়ির নং : n0168 বয়স : 59 লিঙ্গ : পুরুষ	WB/01/004/282615 ফটো উপলব্ধ	618 নাম : সন্ধ্যা ভৌমিক স্বামীর নাম: নিমল চন্দ্র ভৌমিক বাড়ির নং : 359 বয়স : 68 লিঙ্গ : মহিলা	LZL2566446 ফটো উপলব্ধ
619 নাম : সৌমিতা মজুমদার পিতার নাম: কমলেশ মজুমদার বাড়ির নং : n0114 বয়স : 29 লিঙ্গ : মহিলা	UHI2075836 ফটো উপলব্ধ	620 নাম : প্রকাশ মজুমদার পিতার নাম: প্রভাত মজুমদার বাড়ির নং : n0138 বয়স : 40 লিঙ্গ : পুরুষ	LZL2566420 ফটো উপলব্ধ	621 নাম : অনিমা মজুমদার স্বামীর নাম: প্রভাত মজুমদার বাড়ির নং : n0138 বয়স : 61 লিঙ্গ : মহিলা	WB/01/004/549014 ফটো উপলব্ধ
622 নাম : বিকাশ মজুমদার পিতার নাম: প্রভাত মজুমদার বাড়ির নং : n0138 বয়স : 34 লিঙ্গ : পুরুষ	UHI1484393 ফটো উপলব্ধ	623 নাম : মৃদুলা মজুমদার(সাহা) স্বামীর নাম: প্রকাশ মজুমদার বাড়ির নং : n0138 বয়স : 33 লিঙ্গ : মহিলা	UHI2184505 ফটো উপলব্ধ	624 নাম : শর্মিলা মণ্ডল স্বামীর নাম: ফনীন্দ্র নাথ মণ্ডল বাড়ির নং : n0408 বয়স : 58 লিঙ্গ : মহিলা	JRG4005849 ফটো উপলব্ধ
625 নাম : ফনীন্দ্র নাথ মন্ডল পিতার নাম: রামপদ মণ্ডল বাড়ির নং : n0407 বয়স : 59 লিঙ্গ : পুরুষ	JRG4005831 ফটো উপলব্ধ	626 নাম : শান্তি মন্ডল স্বামীর নাম: গোবিন্দ মণ্ডল বাড়ির নং : এন00 বয়স : 49 লিঙ্গ : মহিলা	LPQ2224921 ফটো উপলব্ধ	627 নাম : লিসা মন্ডল পিতার নাম: গোবিন্দ মন্ডল বাড়ির নং : এন000 বয়স : 24 লিঙ্গ : মহিলা	UHI2742112 ফটো উপলব্ধ
628 নাম : দেবাজ্ঞান মন্ডল পিতার নাম: ফনীন্দ্র নাথ মন্ডল বাড়ির নং : এন0407 বয়স : 21 লিঙ্গ : পুরুষ	UHI2862571 ফটো উপলব্ধ	629 নাম : দিপীকা মন্ডল স্বামীর নাম: রাজু সরকার বাড়ির নং : n0416 বয়স : 32 লিঙ্গ : মহিলা	UHI1829647 ফটো উপলব্ধ	630 নাম : মানসী মন্ডল পিতার নাম: ফনীন্দ্রনাথ মন্ডল বাড়ির নং : n0406 বয়স : 28 লিঙ্গ : মহিলা	RDH2043222 ফটো উপলব্ধ



631 নাম : সৌম্যদীপ মল্লিক পিতার নাম: সুবোধ চন্দ্র মল্লিক বাড়ির নং : এন00349 বয়স : 22 লিঙ্গ : পুরুষ	UHI2796373 ফটো উপলব্ধ	632 নাম : আরতী মল্লিক স্বামীর নাম: সুনীল মল্লিক বাড়ির নং : n0009 বয়স : 63 লিঙ্গ : মহিলা	WB/01/004/282866 ফটো উপলব্ধ	633 নাম : মিনতি মল্লিক স্বামীর নাম: সুবোধ চন্দ্র মল্লিক বাড়ির নং : n0284 বয়স : 57 লিঙ্গ : মহিলা	WB/01/005/081008 ফটো উপলব্ধ
634 নাম : সুবোধ চন্দ্র মল্লিক পিতার নাম: কর্তিক চন্দ্র মল্লিক বাড়ির নং : n0349 বয়স : 61 লিঙ্গ : পুরুষ	UHI1606078 ফটো উপলব্ধ	635 নাম : শুভজিৎ মল্লিক পিতার নাম: সুনীল মল্লিক বাড়ির নং : n0009 বয়স : 32 লিঙ্গ : পুরুষ	UHI1818186 ফটো উপলব্ধ	636 নাম : ঋষভ মিশ্র পিতার নাম: বিজয় মিশ্র বাড়ির নং : এন0139 বয়স : 21 লিঙ্গ : পুরুষ	UHI2881498 ফটো উপলব্ধ
637 নাম : শিবশরণ মিশ্র পিতার নাম: সুরজ মিশ্র বাড়ির নং : n0139 বয়স : 76 লিঙ্গ : পুরুষ	UHI2516854 ফটো উপলব্ধ	638 নাম : মনোজ মিশ্র পিতার নাম: শিবশরণ মিশ্র বাড়ির নং : n0139 বয়স : 53 লিঙ্গ : পুরুষ	WB/01/004/282309 ফটো উপলব্ধ	639 নাম : রিঙ্কি মিশ্র স্বামীর নাম: বিজয় কুমার মিশ্র বাড়ির নং : 194 বয়স : 41 লিঙ্গ : মহিলা	LZL2566107 ফটো উপলব্ধ
640 নাম : অঞ্জু মিশ্র স্বামীর নাম: সন্তোষ মিশ্র বাড়ির নং : n0139 বয়স : 38 লিঙ্গ : মহিলা	LZL2825719 ফটো উপলব্ধ	641 নাম : সন্তোষ মিশ্র পিতার নাম: শিবশরণ মিশ্র বাড়ির নং : n0139 বয়স : 49 লিঙ্গ : পুরুষ	LZL1441435 ফটো উপলব্ধ	642 নাম : পিংকি মিশ্র (ঝা) স্বামীর নাম: মনোজ মিশ্র বাড়ির নং : n0139 বয়স : 47 লিঙ্গ : মহিলা	LZL2825776 ফটো উপলব্ধ
643 নাম : বাচ্চি মিশ্র স্বামীর নাম: শিবশরণ মিশ্র বাড়ির নং : n0139 বয়স : 65 লিঙ্গ : মহিলা	UHI3087079 ফটো উপলব্ধ	644 নাম : বিজয় কুমার মিশ্র পিতার নাম: শিবশরণ মিশ্র বাড়ির নং : n0139 বয়স : 47 লিঙ্গ : পুরুষ	LZL1441468 ফটো উপলব্ধ	645 নাম : অনূপ মোহন্ত মায়ের নাম: রত্না মোহন্ত বাড়ির নং : n0400 বয়স : 41 লিঙ্গ : পুরুষ	KRM2371615 ফটো উপলব্ধ
646 নাম : রাজকুমার যাদব পিতার নাম: কেলাস যাদব বাড়ির নং : n0091 বয়স : 37 লিঙ্গ : পুরুষ	LZL2825628 ফটো উপলব্ধ	647 নাম : শীলা যাদব স্বামীর নাম: কেলাস যাদব বাড়ির নং : n0091 বয়স : 61 লিঙ্গ : মহিলা	WB/01/004/282529 ফটো উপলব্ধ	648 নাম : বাবলী রজক স্বামীর নাম: গঙ্গাসাগর রজক বাড়ির নং : n0390 বয়স : 54 লিঙ্গ : মহিলা	WB/01/004/528017 ফটো উপলব্ধ
649 নাম : ধরনী কান্ত রায় পিতার নাম: কুয়ারাম রায় বাড়ির নং : পাট নং 253 বয়স : 72 লিঙ্গ : পুরুষ	UHI3021490 ফটো উপলব্ধ	650 নাম : মৌসুমী রায় পিতার নাম: মানিক রায় বাড়ির নং : এন0100 বয়স : 21 লিঙ্গ : মহিলা	UHI2874998 ফটো উপলব্ধ	651 নাম : অনিতা রায় স্বামীর নাম: উপেন্দ্র নাথ রায় বাড়ির নং : 161 বয়স : 52 লিঙ্গ : মহিলা	LZL2566230 ফটো উপলব্ধ
652 নাম : বিশ্বজিৎ রায় পিতার নাম: ধরনী কান্ত রায় বাড়ির নং : পাট নং 253 বয়স : 42 লিঙ্গ : পুরুষ	LZL2098127 ফটো উপলব্ধ	653 নাম : পীযুষ কুমার রায় পিতার নাম: অজিত কুমার রায় বাড়ির নং : n0186 বয়স : 44 লিঙ্গ : পুরুষ	LZL2362341 ফটো উপলব্ধ	654 নাম : প্রদ্যুৎ রায় পিতার নাম: অক্ষয় কুমার রায় বাড়ির নং : n0380 বয়স : 26 লিঙ্গ : পুরুষ	UHI2384246 ফটো উপলব্ধ
655 নাম : বীনা রায় স্বামীর নাম: শিবনাথ রায় বাড়ির নং : n0094 বয়স : 69 লিঙ্গ : মহিলা	WB/01/004/282650 ফটো উপলব্ধ	656 নাম : সুধীর চন্দ্র রায় পিতার নাম: টেপুয়া রায় বাড়ির নং : n0141 বয়স : 71 লিঙ্গ : পুরুষ	WB/01/004/282482 ফটো উপলব্ধ	657 নাম : তপন কুমার রায় পিতার নাম: সুধীর চন্দ্র রায় বাড়ির নং : n0141 বয়স : 47 লিঙ্গ : পুরুষ	LZL2684249 ফটো উপলব্ধ
658 নাম : পিংকি রায় স্বামীর নাম: ভিষ্ণুর রায় বাড়ির নং : নং 0125 বয়স : 35 লিঙ্গ : মহিলা	TSX1404144 ফটো উপলব্ধ	659 নাম : মনোজ কুমার রায় পিতার নাম: বিশ্বজিৎ রায় বাড়ির নং : n0045 বয়স : 30 লিঙ্গ : পুরুষ	UHI1949130 ফটো উপলব্ধ	660 নাম : উদীপ্ত রায় পিতার নাম: উত্তম কুমার রায় বাড়ির নং : এন0398 বয়স : 26 লিঙ্গ : পুরুষ	UHI2794691 ফটো উপলব্ধ

661 নাম : নমিতা দেবনাথ রায় স্বামীর নাম : উৎপল কুমার রায় বাড়ির নং : 34 বয়স : 52 লিঙ্গ : মহিলা	LZL2773844 ফটো উপলব্ধ	662 নাম : বিশ্বজিৎ রায় পিতার নাম : উপেন্দ্রনাথ রায় বাড়ির নং : 161 বয়স : 34 লিঙ্গ : পুরুষ	UHI1484880 ফটো উপলব্ধ	663 নাম : জয়ন্ত রায় পিতার নাম : দিলীপ রায় বাড়ির নং : n0047 বয়স : 27 লিঙ্গ : পুরুষ	UHI2371540 ফটো উপলব্ধ
664 নাম : বিপলা রায় স্বামীর নাম : ধরনী কান্ত রায় বাড়ির নং : পাট নং 253 বয়স : 62 লিঙ্গ : মহিলা	UHI3021508 ফটো উপলব্ধ	665 নাম : শুভম রায় পিতার নাম : উপেন্দ্র নাথ রায় বাড়ির নং : n0224 বয়স : 31 লিঙ্গ : পুরুষ	UHI2353373 ফটো উপলব্ধ	666 নাম : অলিভিয়া রায় পিতার নাম : অমল চন্দ্র রায় বাড়ির নং : n0203 বয়স : 27 লিঙ্গ : মহিলা	UHI2353399 ফটো উপলব্ধ
667 নাম : প্রদীপ কুমার রায় পিতার নাম : খিতীন্দ্র নাথ রায় বাড়ির নং : n0148 বয়স : 51 লিঙ্গ : পুরুষ	UHI2929321 ফটো উপলব্ধ	668 নাম : অনুরাধা রায় স্বামীর নাম : বিষ্ণু রায় কাথীয়া বাড়ির নং : n0273 বয়স : 50 লিঙ্গ : মহিলা	LZL2022192 ফটো উপলব্ধ	669 নাম : বাসন্তী রায় স্বামীর নাম : কেশব চন্দ্র রায় বাড়ির নং : n0151 বয়স : 51 লিঙ্গ : মহিলা	UHI2572584 ফটো উপলব্ধ
S2 670 নাম : মিতালী রায় মায়ের নাম : সুনীতি রায় বাড়ির নং : n0099 বয়স : 43 লিঙ্গ : মহিলা	UHI2075943 ফটো উপলব্ধ	671 নাম : সমীর রায় পিতার নাম : শিবনাথ রায় বাড়ির নং : n0094 বয়স : 50 লিঙ্গ : পুরুষ	UHI2773745 ফটো উপলব্ধ	672 নাম : মিত্রা বৃন্দা রায় (সিংহ) স্বামীর নাম : সমীর রায় বাড়ির নং : n0094 বয়স : 40 লিঙ্গ : মহিলা	KRM2379915 ফটো উপলব্ধ
673 নাম : প্রিয়াঙ্কা রায় পিতার নাম : কেশব চন্দ্র রায় বাড়ির নং : n0151 বয়স : 30 লিঙ্গ : মহিলা	UHI1949056 ফটো উপলব্ধ	674 নাম : অভিষেক রায় পিতার নাম : কেশব চন্দ্র রায় বাড়ির নং : n0151 বয়স : 29 লিঙ্গ : পুরুষ	UHI2075877 ফটো উপলব্ধ	675 নাম : মিঠু রায় স্বামীর নাম : সঞ্জীত রায় বাড়ির নং : n0112 বয়স : 44 লিঙ্গ : মহিলা	LZL2361772 ফটো উপলব্ধ
676 নাম : অনিরুদ্ধ রায় পিতার নাম : সুধীর চন্দ্র রায় বাড়ির নং : n0141 বয়স : 42 লিঙ্গ : পুরুষ	LZL2097616 ফটো উপলব্ধ	677 নাম : মানস কুমার রায় পিতার নাম : সুধীর চন্দ্র রায় বাড়ির নং : n0141 বয়স : 40 লিঙ্গ : পুরুষ	LZL2361798 ফটো উপলব্ধ	678 নাম : ফলেশ্বরী রায় স্বামীর নাম : বিশ্বজিৎ রায় বাড়ির নং : n0045 বয়স : 58 লিঙ্গ : মহিলা	UHI2676476 ফটো উপলব্ধ
679 নাম : দীলিপ রায় পিতার নাম : স্বীজেন রায় বাড়ির নং : n0047 বয়স : 55 লিঙ্গ : পুরুষ	UHI2764116 ফটো উপলব্ধ	680 নাম : দেবারতি রায় পিতার নাম : উত্তম কুমার রায় বাড়ির নং : n0016 বয়স : 31 লিঙ্গ : মহিলা	UHI1949429 ফটো উপলব্ধ	681 নাম : সনেকা রায় স্বামীর নাম : শরৎ চন্দ্র রায় বাড়ির নং : n0041 বয়স : 71 লিঙ্গ : মহিলা	WB/01/004/282002 ফটো উপলব্ধ
682 নাম : সুজাতা রায় মণ্ডল স্বামীর নাম : শুভ রায় বাড়ির নং : এনএইচএন বয়স : 30 লিঙ্গ : মহিলা	WII1737469 ফটো উপলব্ধ	683 নাম : অঞ্জলী রায় স্বামীর নাম : দ্বিজেন্দ্র রায় বাড়ির নং : n0047 বয়স : 71 লিঙ্গ : মহিলা	WB/01/004/282081 ফটো উপলব্ধ	684 নাম : কৃষ্ণা রায় পিতার নাম : নিমল রায় বাড়ির নং : n0137 বয়স : 35 লিঙ্গ : মহিলা	UHI1680024 ফটো উপলব্ধ
685 নাম : দীপক রায় পিতার নাম : বিশ্বজিৎ রায় বাড়ির নং : n0045 বয়স : 31 লিঙ্গ : পুরুষ	UHI1818194 ফটো উপলব্ধ	686 নাম : দিপক রায় পিতার নাম : দ্বিজেন্দ্র রায় বাড়ির নং : n0047 বয়স : 50 লিঙ্গ : পুরুষ	WB/01/004/282721 ফটো উপলব্ধ	687 নাম : শ্যামল রায় পিতার নাম : কান্তেশ্বর রায় বাড়ির নং : এন000 বয়স : 48 লিঙ্গ : পুরুষ	UHI2874857 ফটো উপলব্ধ
688 নাম : দিপালী রায় স্বামীর নাম : সুরেন্দ্র নাথ রায় বাড়ির নং : n0210 বয়স : 46 লিঙ্গ : মহিলা	LZL1433820 ফটো উপলব্ধ	689 নাম : মিঠু রায় স্বামীর নাম : অধির কুমার রায় বাড়ির নং : n0324 বয়স : 46 লিঙ্গ : মহিলা	LPC2283398 ফটো উপলব্ধ	690 নাম : মীরা রায় স্বামীর নাম : মনু নাথ রায় বাড়ির নং : n0336 বয়স : 49 লিঙ্গ : মহিলা	UHI1949205 ফটো উপলব্ধ

691 নাম : তরুবালা রায় স্বামীর নাম: অনীল কুমার রায় বাড়ির নং : n0347 বয়স : 55 লিঙ্গ : মহিলা	LZL2299162 ফটো উপলব্ধ	692 নাম : অক্ষয় কুমার রায় পিতার নাম: দলেন্দ্র নাথ রায় বাড়ির নং : n0380 বয়স : 56 লিঙ্গ : পুরুষ	WB/01/004/219054 ফটো উপলব্ধ	693 নাম : মিনু রায় স্বামীর নাম: সঞ্জিত রায় বাড়ির নং : n0194 বয়স : 41 লিঙ্গ : মহিলা	UHI1949346 ফটো উপলব্ধ
694 নাম : রাজগঙ্গর যাদব পিতার নাম: কৈলাস যাদব বাড়ির নং : n0194 বয়স : 35 লিঙ্গ : পুরুষ	UHI1818335 ফটো উপলব্ধ	695 নাম : অশ্বেষা রায় পিতার নাম: ধ্রুব কুমার রায় বাড়ির নং : n0000 বয়স : 24 লিঙ্গ : মহিলা	UHI2642858 ফটো উপলব্ধ	696 নাম : তপসী রায় পিতার নাম: দিলীপ রায় বাড়ির নং : এনএইচএন বয়স : 25 লিঙ্গ : মহিলা	UHI2450419 ফটো উপলব্ধ
697 নাম : সুপ্রিয়া রায় পিতার নাম: সঞ্জিত রায় বাড়ির নং : এন0112 বয়স : 28 লিঙ্গ : মহিলা	UHI2450260 ফটো উপলব্ধ	698 নাম : নমিতা দাস (রায়) স্বামীর নাম: শ্যামল রায় বাড়ির নং : এন0000 বয়স : 48 লিঙ্গ : মহিলা	UHI1491406 ফটো উপলব্ধ	699 নাম : রাখি রায় স্বামীর নাম: দীপক রায় বাড়ির নং : N0151 বয়স : 31 লিঙ্গ : মহিলা	UHI1865583 ফটো উপলব্ধ
700 নাম : শ্রেয়সী রায় পিতার নাম: অচিন্ত রায় বাড়ির নং : এন0047 বয়স : 23 লিঙ্গ : মহিলা	UHI2742047 ফটো উপলব্ধ	701 নাম : রত্না রায় বর্মন স্বামীর নাম: জয়ন্ত কুমার রায় বাড়ির নং : n0073 বয়স : 47 লিঙ্গ : মহিলা	LZL2566172 ফটো উপলব্ধ	702 নাম : রেশমী রায় স্বামীর নাম: অম্বরীশ রায় বাড়ির নং : এন000 বয়স : 31 লিঙ্গ : মহিলা	UHI2035715 ফটো উপলব্ধ
703 নাম : কাজল সাহা স্বামীর নাম: রবি সাহা বাড়ির নং : n0083 বয়স : 66 লিঙ্গ : মহিলা	WB/01/004/282601 ফটো উপলব্ধ	704 নাম : সত্যজিৎ রায় পিতার নাম: মানিক রায় বাড়ির নং : n0100 বয়স : 26 লিঙ্গ : পুরুষ	UHI2384220 ফটো উপলব্ধ	705 নাম : থানেশ্বর রায় পিতার নাম: শরত চন্দ্র রায় বাড়ির নং : n0069 বয়স : 67 লিঙ্গ : পুরুষ	WB/01/004/282032 ফটো উপলব্ধ
706 নাম : দ্বীপন রায় পিতার নাম: দ্বিজেন রায় বাড়ির নং : n0047 বয়স : 43 লিঙ্গ : পুরুষ	LZL2097574 ফটো উপলব্ধ	707 নাম : অনিল কুমার রায় পিতার নাম: যোগেন্দ্রনাথ রায় বাড়ির নং : n0348 বয়স : 71 লিঙ্গ : পুরুষ	UHI2597417 ফটো উপলব্ধ	708 নাম : শুভ রায় পিতার নাম: অসিত কুমার রায় বাড়ির নং : n0177 বয়স : 34 লিঙ্গ : পুরুষ	UHI1484377 ফটো উপলব্ধ
709 নাম : গোপাল রায় পিতার নাম: নির্মল রায় বাড়ির নং : n0137 বয়স : 30 লিঙ্গ : পুরুষ	UHI1949262 ফটো উপলব্ধ	710 নাম : সুনীতি রায় স্বামীর নাম: ধ্রুব কুমার রায় বাড়ির নং : এন0000 বয়স : 60 লিঙ্গ : মহিলা	UHI2596351 ফটো উপলব্ধ	711 নাম : দীপ রায় পিতার নাম: অসিত কুমার রায় বাড়ির নং : n0177 বয়স : 32 লিঙ্গ : পুরুষ	UHI1818244 ফটো উপলব্ধ
712 নাম : বাসনা যাদব স্বামীর নাম: রাজগঙ্গর যাদব বাড়ির নং : N0194 বয়স : 30 লিঙ্গ : মহিলা	UHI2643294 ফটো উপলব্ধ	713 নাম : উৎপল কুমার রায় পিতার নাম: উজ্জ্বল কান্তি রায় বাড়ির নং : n0016 বয়স : 62 লিঙ্গ : পুরুষ	UHI2778405 ফটো উপলব্ধ	714 নাম : প্রমিলা রায় স্বামীর নাম: শরৎ চন্দ্র রায় বাড়ির নং : n0073 বয়স : 66 লিঙ্গ : মহিলা	WB/01/004/282121 ফটো উপলব্ধ
715 নাম : জয়ন্ত কুমার রায় পিতার নাম: শরৎ চন্দ্র রায় বাড়ির নং : n0073 বয়স : 50 লিঙ্গ : পুরুষ	LZL0555342 ফটো উপলব্ধ	716 নাম : রীচা রায় পিতার নাম: মন্টু নাথ রায় বাড়ির নং : n0335 বয়স : 26 লিঙ্গ : মহিলা	UHI2384253 ফটো উপলব্ধ	717 নাম : দয়াল হরি রায় অন্যান্য: জীবন চন্দ্র রায় বাড়ির নং : n0097 বয়স : 57 লিঙ্গ : পুরুষ	UHI1590504 ফটো উপলব্ধ
718 নাম : কেশব চন্দ্র রায় পিতার নাম: নরেন্দ্র চন্দ্র রায় বাড়ির নং : n0151 বয়স : 57 লিঙ্গ : পুরুষ	WB/01/004/282456 ফটো উপলব্ধ	719 নাম : অভিজিৎ রায় পিতার নাম: দয়াল হরি রায় বাড়ির নং : n0097 বয়স : 32 লিঙ্গ : পুরুষ	UHI1818301 ফটো উপলব্ধ	720 নাম : সঞ্জীৎ রায় পিতার নাম: খিজিন রায় বাড়ির নং : n0112 বয়স : 55 লিঙ্গ : পুরুষ	UHI1590355 ফটো উপলব্ধ

721 নাম : হরেন রায় পিতার নাম: বালচাঁদ রায় বাড়ির নং : n0194 বয়স : 68 লিঙ্গ : পুরুষ	UHI2992642 ফটো উপলব্ধ	722 নাম : নিলীমা রায় স্বামীর নাম: মানিক রায় বাড়ির নং : n0100 বয়স : 44 লিঙ্গ : মহিলা	LZL2097632 ফটো উপলব্ধ	723 নাম : জ্যোৎস্না বর্মন(রায়) স্বামীর নাম: দয়ালহরি রায় বাড়ির নং : n0097 বয়স : 55 লিঙ্গ : মহিলা	LZL2361616 ফটো উপলব্ধ
724 নাম : দীপক রায় পিতার নাম: নরেন্দ্র নাথ রায় বাড়ির নং : n0151 বয়স : 47 লিঙ্গ : পুরুষ	UHI1367036 ফটো উপলব্ধ	725 নাম : মানিক রায় পিতার নাম: ধরনীকান্ত রায় বাড়ির নং : n0100 বয়স : 53 লিঙ্গ : পুরুষ	UHI2603942 ফটো উপলব্ধ	726 নাম : অন্নবালা রায় স্বামীর নাম: থানেশ্বর রায় বাড়ির নং : n0069 বয়স : 58 লিঙ্গ : মহিলা	WB/01/004/282009 ফটো উপলব্ধ
727 নাম : অপূর্ব রায় পিতার নাম: থানেশ্বর রায় বাড়ির নং : n0069 বয়স : 46 লিঙ্গ : পুরুষ	LZL1425693 ফটো উপলব্ধ	728 নাম : উত্তম রায় পিতার নাম: উমেশ চন্দ্র রায় বাড়ির নং : n0398 বয়স : 53 লিঙ্গ : পুরুষ	WB/01/005/642339 ফটো উপলব্ধ	729 নাম : মোমিতা রায় পিতার নাম: নবীন চন্দ্র রায় বাড়ির নং : এন0000 বয়স : 24 লিঙ্গ : মহিলা	UHI2742187 ফটো উপলব্ধ
730 নাম : সনেকা রায় স্বামীর নাম: অজিত কুমার রায় বাড়ির নং : n0142 বয়স : 61 লিঙ্গ : মহিলা	WB/01/004/282041 ফটো উপলব্ধ	731 নাম : সঞ্জিৎ রায় পিতার নাম: হরেন রায় বাড়ির নং : n0194 বয়স : 37 লিঙ্গ : পুরুষ	LZL2825743 ফটো উপলব্ধ	732 নাম : বাসন্তী রায় স্বামীর নাম: অমল চন্দ্র রায় বাড়ির নং : n0205 বয়স : 63 লিঙ্গ : মহিলা	LZL2361749 ফটো উপলব্ধ
733 নাম : সুশীলা রায় স্বামীর নাম: সাধু রায় বাড়ির নং : n0217 বয়স : 68 লিঙ্গ : মহিলা	WB/01/005/030308 ফটো উপলব্ধ	734 নাম : সৌরদীপ রায় পিতার নাম: শিব প্রসাদ রায় বাড়ির নং : n0282 বয়স : 32 লিঙ্গ : পুরুষ	UHI1704527 ফটো উপলব্ধ	735 নাম : অজিত কুমার রায় পিতার নাম: শ্রীকান্ত রায় বাড়ির নং : n0142 বয়স : 71 লিঙ্গ : পুরুষ	UHI2509503 ফটো উপলব্ধ
736 নাম : সুকমল রায় পিতার নাম: সঞ্জিৎ রায় বাড়ির নং : N0112 বয়স : 31 লিঙ্গ : পুরুষ	UHI2643112 ফটো উপলব্ধ	737 নাম : লিপিকা রায় স্বামীর নাম: উত্তম কুমার রায় বাড়ির নং : n0016 বয়স : 51 লিঙ্গ : মহিলা	UHI2662740 ফটো উপলব্ধ	738 নাম : অঙ্কিতা রায় পিতার নাম: মন্টু নাথ রায় বাড়ির নং : এন000335 বয়স : 22 লিঙ্গ : মহিলা	UHI2799955 ফটো উপলব্ধ
739 নাম : শিবপ্রসাদ রায় পিতার নাম: মানিক রায় বাড়ির নং : n0282 বয়স : 66 লিঙ্গ : পুরুষ	WB/01/004/597307 ফটো উপলব্ধ	740 নাম : অলোকা রায় স্বামীর নাম: নবীন চন্দ্র রায় বাড়ির নং : n0333 বয়স : 49 লিঙ্গ : মহিলা	LZL1433838 ফটো উপলব্ধ	741 নাম : সুমন রায় পিতার নাম: মৃত্যুঞ্জয় রায় বাড়ির নং : এন000 বয়স : 26 লিঙ্গ : পুরুষ	UHI2432409 ফটো উপলব্ধ
742 নাম : নিবাস রায় পিতার নাম: সাধুরাম রায় বাড়ির নং : n0218 বয়স : 50 লিঙ্গ : পুরুষ	UHI2654622 ফটো উপলব্ধ	743 নাম : কানন রায় স্বামীর নাম: শিবপ্রসাদ রায় বাড়ির নং : n0279 বয়স : 54 লিঙ্গ : মহিলা	LZL2511566 ফটো উপলব্ধ	744 নাম : সুশান্ত কুমার রায় পিতার নাম: অজিত কুমার রায় বাড়ির নং : n0142 বয়স : 41 লিঙ্গ : পুরুষ	LZL2566677 ফটো উপলব্ধ
745 নাম : সুবল রায় পিতার নাম: শরৎ রায় বাড়ির নং : n0041 বয়স : 44 লিঙ্গ : পুরুষ	UHI1074319 ফটো উপলব্ধ	746 নাম : দীপিকা রায় স্বামীর নাম: অক্ষয় কুমার রায় বাড়ির নং : n0381 বয়স : 43 লিঙ্গ : মহিলা	LZL1459726 ফটো উপলব্ধ	747 নাম : নির্মল রায় পিতার নাম: ভবেন্দ্র রায় বাড়ির নং : n0137 বয়স : 66 লিঙ্গ : পুরুষ	WB/01/004/282056 ফটো উপলব্ধ
748 নাম : মন্টু নাথ রায় পিতার নাম: নগেন্দ্র নাথ রায় বাড়ির নং : n0335 বয়স : 58 লিঙ্গ : পুরুষ	UHI1949197 ফটো উপলব্ধ	749 নাম : জিনিয়া রায় পিতার নাম: সুরেন্দ্র নাথ রায় বাড়ির নং : এন000209 বয়স : 23 লিঙ্গ : মহিলা	UHI2742039 ফটো উপলব্ধ	750 নাম : নভোজ্যোতি রায় পিতার নাম: অনিল কুমার রায় বাড়ির নং : এন0348 বয়স : 26 লিঙ্গ : পুরুষ	UHI2468148 ফটো উপলব্ধ

751 নাম : অম্বরীশ রায় পিতার নাম: সুরেন্দ্র নাথ রায় বাড়ির নং : n0209 বয়স : 28 লিঙ্গ : পুরুষ	UHI2184414 ফটো উপলব্ধ	752 নাম : অনিমা রায় পিতার নাম: জ্যোতিষ রায় বাড়ির নং : n0125 বয়স : 44 লিঙ্গ : মহিলা	LZL2097590 ফটো উপলব্ধ	753 নাম : রঞ্জিত রায় পিতার নাম: হরেন রায় বাড়ির নং : n0194 বয়স : 30 লিঙ্গ : পুরুষ	UHI1949304 ফটো উপলব্ধ
754 নাম : রাজা রায় পিতার নাম: দয়াল হরি রায় বাড়ির নং : n0097 বয়স : 28 লিঙ্গ : পুরুষ	UHI2184406 ফটো উপলব্ধ	755 নাম : নিরোবালা রায় স্বামীর নাম: জ্যোতিষ রায় বাড়ির নং : n0125 বয়স : 62 লিঙ্গ : মহিলা	LZL1425669 ফটো উপলব্ধ	756 নাম : পার্বতী রায় স্বামীর নাম: হরেন রায় বাড়ির নং : n0194 বয়স : 56 লিঙ্গ : মহিলা	WB/01/004/282761 ফটো উপলব্ধ
757 নাম : সুপ্রিয়া বর্মন স্বামীর নাম: রঞ্জিত বর্মন বাড়ির নং : এন0000 বয়স : 22 লিঙ্গ : মহিলা	UHI2936052 ফটো উপলব্ধ	758 নাম : ভিন্টর রায় পিতার নাম: জ্যোতিষ চন্দ্র রায় বাড়ির নং : n0125 বয়স : 38 লিঙ্গ : পুরুষ	LZL2768240 ফটো উপলব্ধ	759 নাম : শশাঙ্ক শেখর রায় পিতার নাম: দ্বারিকা নাথ রায় বাড়ির নং : n0135 বয়স : 47 লিঙ্গ : পুরুষ	LZL1425891 ফটো উপলব্ধ
760 নাম : অমল চন্দ্র রায় পিতার নাম: সুরেশ চন্দ্র রায় বাড়ির নং : n0203 বয়স : 64 লিঙ্গ : পুরুষ	LZL2361830 ফটো উপলব্ধ	761 নাম : অপিতা রায় পিতার নাম: অমল চন্দ্র রায় বাড়ির নং : n0204 বয়স : 40 লিঙ্গ : মহিলা	LZL2361756 ফটো উপলব্ধ	762 নাম : দেবানীষ রায় পিতার নাম: শ্যামল রায় বাড়ির নং : এন000 বয়স : 21 লিঙ্গ : পুরুষ	UHI2874873 ফটো উপলব্ধ
763 নাম : সুরেন্দ্র নাথ রায় পিতার নাম: জটনাথ রায় বাড়ির নং : n0209 বয়স : 68 লিঙ্গ : পুরুষ	WB/01/004/132010 ফটো উপলব্ধ	764 নাম : দেবাজ্জলি রায় পিতার নাম: উত্তম কুমার রায় বাড়ির নং : n0016 বয়স : 24 লিঙ্গ : মহিলা	UHI2641918 ফটো উপলব্ধ	765 নাম : ফুলকুমারী রায় স্বামীর নাম: সুবল রায় বাড়ির নং : n0041 বয়স : 37 লিঙ্গ : মহিলা	UHI1818368 ফটো উপলব্ধ
766 নাম : বিশ্ণুজিৎ রায় পিতার নাম: দ্বিজেন্দ্র রায় বাড়ির নং : n0045 বয়স : 63 লিঙ্গ : পুরুষ	UHI1590348 ফটো উপলব্ধ	767 নাম : দীপিকা রায় পিতার নাম: নির্মল কুমার রায় বাড়ির নং : এনএইচএন বয়স : 35 লিঙ্গ : মহিলা	UHI1392810 ফটো উপলব্ধ	768 নাম : বর্ণা রায় (দে) স্বামীর নাম: দীপক রায় বাড়ির নং : n0047 বয়স : 36 লিঙ্গ : মহিলা	UHI1484302 ফটো উপলব্ধ
769 নাম : মনা রায় স্বামীর নাম: নির্মল রায় বাড়ির নং : n0137 বয়স : 63 লিঙ্গ : মহিলা	WB/01/004/282026 ফটো উপলব্ধ	770 নাম : রেবা রায় (সুত্রধর) স্বামীর নাম: দিলীপ রায় বাড়ির নং : n0047 বয়স : 43 লিঙ্গ : মহিলা	LZL2768133 ফটো উপলব্ধ	771 নাম : উত্তম কুমার রায় পিতার নাম: মৃত উজ্জল কান্তি রায় বাড়ির নং : n0016 বয়স : 63 লিঙ্গ : পুরুষ	UHI2586691 ফটো উপলব্ধ
772 নাম : জ্যোতিষ রায় পিতার নাম: গনচন্দ্র রায় বাড়ির নং : n0125 বয়স : 70 লিঙ্গ : পুরুষ	WB/01/004/282853 ফটো উপলব্ধ	773 নাম : বুলবুলি রায় স্বামীর নাম: মৃত্যুঞ্জয় রায় বাড়ির নং : এন000 বয়স : 45 লিঙ্গ : মহিলা	LZL2260859 ফটো উপলব্ধ	774 নাম : মালতী রায় স্বামীর নাম: অসিত কুমার রায় বাড়ির নং : n0177 বয়স : 53 লিঙ্গ : মহিলা	UHI2509735 ফটো উপলব্ধ
775 নাম : সোনামনি রায় স্বামীর নাম: সুধীর চন্দ্র রায় বাড়ির নং : n0141 বয়স : 63 লিঙ্গ : মহিলা	WB/01/004/282708 ফটো উপলব্ধ	776 নাম : অচিন্ত রায় পিতার নাম: শরৎ চন্দ্র রায় বাড়ির নং : n0047 বয়স : 50 লিঙ্গ : পুরুষ	UHI1818236 ফটো উপলব্ধ	777 নাম : যথিকা বর্মন স্বামীর নাম: মহেশ চন্দ্র বর্মন বাড়ির নং : n0337 বয়স : 48 লিঙ্গ : মহিলা	UHI1949403 ফটো উপলব্ধ
778 নাম : মহেশ চন্দ্র বর্মন পিতার নাম: রামনাথ বর্মন বাড়ির নং : এন0337 বয়স : 56 লিঙ্গ : পুরুষ	UHI3001153 ফটো উপলব্ধ	779 নাম : মন্দিরা বর্মন স্বামীর নাম: রাজীব বর্মন বাড়ির নং : N0337 বয়স : 25 লিঙ্গ : মহিলা	UHI2636538 ফটো উপলব্ধ	780 নাম : বিষ্ণু রায় কার্যী পিতার নাম: হেম চন্দ্র রায় কার্যী বাড়ির নং : n0149 বয়স : 54 লিঙ্গ : পুরুষ	UHI2616977 ফটো উপলব্ধ

781 নাম : মিন্টু রায় কাথী পিতার নাম: মহেশ্বর রায় কাথী বাড়ির নং : n0150 বয়স : 44 লিঙ্গ : পুরুষ	LZL1441476 ফটো উপলব্ধ	782 নাম : মধুমিতা রায় চৌধুরী পিতার নাম: মদুল কান্তি রায় চৌধুরী বাড়ির নং : N0096 বয়স : 26 লিঙ্গ : মহিলা	UHI2641934 ফটো উপলব্ধ	783 নাম : মদুলকান্তি রায় চৌধুরী পিতার নাম: মনীন্দ্র রায় চৌধুরী বাড়ির নং : n0096 বয়স : 59 লিঙ্গ : পুরুষ	WB/01/004/282686 ফটো উপলব্ধ
784 নাম : দীপা রায় চৌধুরী স্বামীর নাম: মদুল কান্তি রায় চৌধুরী বাড়ির নং : n0096 বয়স : 53 লিঙ্গ : মহিলা	WB/01/004/282712 ফটো উপলব্ধ	785 নাম : মলয় রায় চৌধুরী পিতার নাম: মদুল কান্তি রায় চৌধুরী বাড়ির নং : n0096 বয়স : 28 লিঙ্গ : পুরুষ	UHI2184323 ফটো উপলব্ধ	786 নাম : বিপ্লব বর্মন পিতার নাম: দ্বীপ চন্দ্র বর্মন বাড়ির নং : এন.000 বয়স : 22 লিঙ্গ : পুরুষ	UHI2801512 ফটো উপলব্ধ
787 নাম : সাবিত্রী রায় বর্মন স্বামীর নাম: দ্বীপ চন্দ্র বর্মন বাড়ির নং : n0411 বয়স : 49 লিঙ্গ : মহিলা	CFC3889219 ফটো উপলব্ধ	788 নাম : শ্যামলী রায় সরকার পিতার নাম: বীরেন্দ্র নারায়ণ রায় সরকার বাড়ির নং : n0120 বয়স : 37 লিঙ্গ : মহিলা	LZL2768257 ফটো উপলব্ধ	789 নাম : বীরেন্দ্রনারায়ণ রায় সরকার পিতার নাম: ইন্দ্রনারায়ণ রায় সরকার বাড়ির নং : n0120 বয়স : 74 লিঙ্গ : পুরুষ	WB/01/004/282361 ফটো উপলব্ধ
790 নাম : সন্ধ্যা রায় সেন স্বামীর নাম: সঞ্জয় সেন বাড়ির নং : এন0000 বয়স : 24 লিঙ্গ : মহিলা	UHI2742179 ফটো উপলব্ধ	791 নাম : বীরেন্দ্র লাহা পিতার নাম: বীরেন্দ্র চন্দ্র লাহা বাড়ির নং : n0161 বয়স : 64 লিঙ্গ : পুরুষ	WB/01/004/282210 ফটো উপলব্ধ	792 নাম : অপর্ণা লাহা স্বামীর নাম: অমর লাহা বাড়ির নং : n0161 বয়স : 46 লিঙ্গ : মহিলা	LZL2361855 ফটো উপলব্ধ
793 নাম : অমিত লাহা পিতার নাম: অমর লাহা বাড়ির নং : এন এইচএন বয়স : 25 লিঙ্গ : পুরুষ	UHI2450310 ফটো উপলব্ধ	794 নাম : শীলা লাহা স্বামীর নাম: সুদর্শন লাহা বাড়ির নং : n0161 বয়স : 44 লিঙ্গ : মহিলা	LZL2361863 ফটো উপলব্ধ	795 নাম : বুমা শর্মা স্বামীর নাম: প্রহ্লাদ শর্মা বাড়ির নং : n0019 বয়স : 37 লিঙ্গ : মহিলা	UHI1949064 ফটো উপলব্ধ
796 নাম : ধ্রুব শর্মা পিতার নাম: গনেশ শর্মা বাড়ির নং : n0019 বয়স : 37 লিঙ্গ : পুরুষ	UHI1074582 ফটো উপলব্ধ	797 নাম : দেবাশিষ শর্মা পিতার নাম: প্রফুল্ল শর্মা বাড়ির নং : n0070 বয়স : 35 লিঙ্গ : পুরুষ	UHI1338482 ফটো উপলব্ধ	798 নাম : প্রফুল্ল শর্মা পিতার নাম: তরণী শর্মা বাড়ির নং : n0070 বয়স : 65 লিঙ্গ : পুরুষ	UHI2670750 ফটো উপলব্ধ
799 নাম : পৌরী শর্মা স্বামীর নাম: গনেশ শর্মা বাড়ির নং : n0019 বয়স : 56 লিঙ্গ : মহিলা	WB/01/004/282747 ফটো উপলব্ধ	800 নাম : প্রহ্লাদ শর্মা পিতার নাম: গনেশ শর্মা বাড়ির নং : n0019 বয়স : 43 লিঙ্গ : পুরুষ	LZL2361905 ফটো উপলব্ধ	801 নাম : সুস্মিতা শর্মা সূত্রধর স্বামীর নাম: ধ্রুব শর্মা বাড়ির নং : n0019 বয়স : 27 লিঙ্গ : মহিলা	UHI2384238 ফটো উপলব্ধ
802 নাম : সুন্দরীদেবী শর্মা স্বামীর নাম: সত্যদেব লাল শর্মা বাড়ির নং : n0010 বয়স : 86 লিঙ্গ : মহিলা	WB/01/004/282123 ফটো উপলব্ধ	803 নাম : দীপক শর্মা পিতার নাম: গুরুচরণ শর্মা বাড়ির নং : n0010 বয়স : 37 লিঙ্গ : পুরুষ	LZL2768208 ফটো উপলব্ধ	804 নাম : জীতেন্দ্র শর্মা পিতার নাম: গুরুচরণ শর্মা বাড়ির নং : n0010 বয়স : 36 লিঙ্গ : পুরুষ	UHI1338532 ফটো উপলব্ধ
805 নাম : পুনমদেবী শর্মা স্বামীর নাম: গুরুচরণ শর্মা বাড়ির নং : n0010 বয়স : 54 লিঙ্গ : মহিলা	WB/01/004/282373 ফটো উপলব্ধ	806 নাম : চঞ্চল শর্মা পিতার নাম: খগেন্দ্র নাথ শর্মা বাড়ির নং : n0289 বয়স : 43 লিঙ্গ : পুরুষ	LZL2099257 ফটো উপলব্ধ	807 নাম : গুরুচরণ শর্মা পিতার নাম: সত্যদেব লাল শর্মা বাড়ির নং : n0010 বয়স : 59 লিঙ্গ : পুরুষ	WB/01/004/282375 ফটো উপলব্ধ
808 নাম : মীনা সূত্রধর স্বামীর নাম: নেপাল সূত্রধর বাড়ির নং : n0071 বয়স : 59 লিঙ্গ : মহিলা	WB/01/004/282171 ফটো উপলব্ধ	809 নাম : বিজয় সূত্রধর পিতার নাম: নেপাল সূত্রধর বাড়ির নং : n0071 বয়স : 40 লিঙ্গ : পুরুষ	LZL2362093 ফটো উপলব্ধ	810 নাম : রতন সূত্রধর পিতার নাম: নারায়ণ সূত্রধর বাড়ির নং : n0078 বয়স : 42 লিঙ্গ : পুরুষ	LZL2097905 ফটো উপলব্ধ

811	UHI2353514	নাম : দীপা সূত্রধর পিতার নাম: খোকন সূত্রধর বাড়ির নং : n0189 বয়স : 27 লিঙ্গ : মহিলা	ফটো উপলব্ধ	812	LZL2097921	নাম : সঙ্করী সূত্রধর স্বামীর নাম: খোকন সূত্রধর বাড়ির নং : n0189 বয়স : 50 লিঙ্গ : মহিলা	ফটো উপলব্ধ	813	LZL2768158	নাম : অজয় সূত্রধর পিতার নাম: নিপাল সূত্রধর বাড়ির নং : n0071 বয়স : 37 লিঙ্গ : পুরুষ	ফটো উপলব্ধ
814	LZL2362085	নাম : মদন সূত্রধর পিতার নাম: নিপাল সূত্রধর বাড়ির নং : n0071 বয়স : 43 লিঙ্গ : পুরুষ	ফটো উপলব্ধ	815	UHI2922300	নাম : সম্পা দাস স্বামীর নাম: অজয় সূত্রধর বাড়ির নং : এন0071 বয়স : 23 লিঙ্গ : মহিলা	ফটো উপলব্ধ	816	WB/01/004/282436	নাম : নারায়ন সূত্রধর পিতার নাম: অমরচাঁদ সূত্রধর বাড়ির নং : n0078 বয়স : 68 লিঙ্গ : পুরুষ	ফটো উপলব্ধ
817	WB/01/004/282454	নাম : কম্পনা সূত্রধর স্বামীর নাম: নারায়ন সূত্রধর বাড়ির নং : n0078 বয়স : 61 লিঙ্গ : মহিলা	ফটো উপলব্ধ	818	WB/01/004/282453	নাম : নমিতা সূত্রধর স্বামীর নাম: নিরঞ্জন সূত্রধর বাড়ির নং : n0079 বয়স : 53 লিঙ্গ : মহিলা	ফটো উপলব্ধ	819	UHI1680065	নাম : মনোজ সূত্রধর পিতার নাম: নিরঞ্জন সূত্রধর বাড়ির নং : n0079 বয়স : 34 লিঙ্গ : পুরুষ	ফটো উপলব্ধ
820	UHI2468163	নাম : দিপাঞ্জন সূত্রধর পিতার নাম: নিরঞ্জন সূত্রধর বাড়ির নং : এন0079 বয়স : 25 লিঙ্গ : পুরুষ	ফটো উপলব্ধ	821	UHI2920106	নাম : নিরঞ্জন সূত্রধর পিতার নাম: অমর চাঁদ সূত্রধর বাড়ির নং : n0079 বয়স : 61 লিঙ্গ : পুরুষ	ফটো উপলব্ধ	822	UHI2100485	নাম : শংকর সরকার পিতার নাম: জীতেন্দ্র সরকার বাড়ির নং : n0330 বয়স : 57 লিঙ্গ : পুরুষ	ফটো উপলব্ধ
823	WB/01/004/282369	নাম : নির্মল সরকার পিতার নাম: নগেন সরকার বাড়ির নং : n0024 বয়স : 61 লিঙ্গ : পুরুষ	ফটো উপলব্ধ	824	UHI2492007	নাম : উজ্জল সরকার পিতার নাম: অমিনাথ সরকার বাড়ির নং : এন এইচ এন বয়স : 53 লিঙ্গ : পুরুষ	ফটো উপলব্ধ	825	UHI2952729	নাম : পৌলমী সরকার পিতার নাম: উজ্জল সরকার বাড়ির নং : এন022 বয়স : 20 লিঙ্গ : মহিলা	ফটো উপলব্ধ
826	UHI2832145	নাম : মানসী সরকার পিতার নাম: মনোরঞ্জন সরকার বাড়ির নং : এন000 বয়স : 58 লিঙ্গ : মহিলা	ফটো উপলব্ধ	827	UHI2832152	নাম : মলিনা সরকার স্বামীর নাম: মনোরঞ্জন সরকার বাড়ির নং : এন000 বয়স : 82 লিঙ্গ : মহিলা	ফটো উপলব্ধ	828	UHI2184448	নাম : রাখি সরকার পিতার নাম: নির্মল সরকার বাড়ির নং : n0024 বয়স : 28 লিঙ্গ : মহিলা	ফটো উপলব্ধ
829	WB/01/004/282480	নাম : প্রতিভারানী সরকার স্বামীর নাম: নরেন্দ্র চন্দ্র সরকার বাড়ির নং : n0040 বয়স : 76 লিঙ্গ : মহিলা	ফটো উপলব্ধ	830	WB/01/004/282843	নাম : রতন সরকার পিতার নাম: নরেন্দ্র চন্দ্র সরকার বাড়ির নং : n0040 বয়স : 50 লিঙ্গ : পুরুষ	ফটো উপলব্ধ	831	UHI2384196	নাম : সুমোন সরকার পিতার নাম: কমল সরকার বাড়ির নং : n0084 বয়স : 26 লিঙ্গ : পুরুষ	ফটো উপলব্ধ
832	WB/01/004/237663	নাম : খগেন্দ্র নাথ সরকার পিতার নাম: রনেন্দ্র নাথ সরকার বাড়ির নং : n0199 বয়স : 58 লিঙ্গ : পুরুষ	ফটো উপলব্ধ	833	LZL2772911	নাম : রাজু সরকার পিতার নাম: দীপক সরকার বাড়ির নং : n0068 বয়স : 38 লিঙ্গ : পুরুষ	ফটো উপলব্ধ	834	LZL2097749	নাম : বাসন্তী সরকার স্বামীর নাম: কমল সরকার বাড়ির নং : n0084 বয়স : 44 লিঙ্গ : মহিলা	ফটো উপলব্ধ
835	WB/01/004/282126	নাম : ময়না সরকার স্বামীর নাম: দীপক সরকার বাড়ির নং : n0230 বয়স : 58 লিঙ্গ : মহিলা	ফটো উপলব্ধ	836	LZL1426659	নাম : নিত্যগোপাল সরকার পিতার নাম: হেমচন্দ্র সরকার বাড়ির নং : n0077 বয়স : 94 লিঙ্গ : পুরুষ	ফটো উপলব্ধ	837	UHI2499143	নাম : স্বরূপা সরকার পিতার নাম: খগেন্দ্র নাথ সরকার বাড়ির নং : ন১৯৯ বয়স : 25 লিঙ্গ : মহিলা	ফটো উপলব্ধ
838	LZL1439104	নাম : বিভা ভৌমিক স্বামীর নাম: খগেন্দ্র নাথ সরকার বাড়ির নং : n0199 বয়স : 58 লিঙ্গ : মহিলা	ফটো উপলব্ধ	839	UHI2641868	নাম : পলি সরকার পিতার নাম: নির্মল সরকার বাড়ির নং : N0024 বয়স : 24 লিঙ্গ : মহিলা	ফটো উপলব্ধ	840	UHI2643237	নাম : ছায়ারানী সরকার স্বামীর নাম: রনেন্দ্র নাথ সরকার বাড়ির নং : N00199 বয়স : 79 লিঙ্গ : মহিলা	ফটো উপলব্ধ

841 নাম : দীপক সরকার পিতার নাম: ক্ষিতীশ সরকার বাড়ির নং : n0068 বয়স : 63 লিঙ্গ : পুরুষ	WB/01/004/282137	ফটো উপলব্ধ	842 নাম : মিনতী সরকার স্বামীর নাম: রতন সরকার বাড়ির নং : n0040 বয়স : 39 লিঙ্গ : মহিলা	UHI1484807	ফটো উপলব্ধ	843 নাম : নবমী সরকার পিতার নাম: রতন সরকার বাড়ির নং : এন0040 বয়স : 20 লিঙ্গ : মহিলা	UHI2953982	ফটো উপলব্ধ
844 নাম : কম্পনা সরকার স্বামীর নাম: নির্মল সরকার বাড়ির নং : n0024 বয়স : 52 লিঙ্গ : মহিলা	WB/01/004/351149	ফটো উপলব্ধ	845 নাম : অমল সরকার পিতার নাম: সুলোপানী সরকার বাড়ির নং : কোচবিহার উত্তর বয়স : 55 লিঙ্গ : পুরুষ	UHI3086329	ফটো উপলব্ধ	846 নাম : মৌমিতা সরকার পিতার নাম: অমল সরকার বাড়ির নং : NEAR ASHUTOSH PALLY বয়স : 24 লিঙ্গ : মহিলা	UHI2766434	ফটো উপলব্ধ
847 নাম : সন্দীপ সরকার পিতার নাম: অমল সরকার বাড়ির নং : এন0075 বয়স : 21 লিঙ্গ : পুরুষ	UHI2862670	ফটো উপলব্ধ	848 নাম : লিপিকা সরকার (রায়) স্বামীর নাম: অমল সরকার বাড়ির নং : n0075 বয়স : 42 লিঙ্গ : মহিলা	LZL2097756	ফটো উপলব্ধ	849 নাম : রুম্পা দাস পিতার নাম: কার্তিক দাস বাড়ির নং : এন0000 বয়স : 28 লিঙ্গ : মহিলা	UHI2139202	ফটো উপলব্ধ
850 নাম : কমল কুমার সরকার পিতার নাম: কাজল সরকার বাড়ির নং : 153 বয়স : 53 লিঙ্গ : পুরুষ	LZL2361921	ফটো উপলব্ধ	851 নাম : শুভঙ্কর সরকার পিতার নাম: শঙ্কর সরকার বাড়ির নং : N0330 বয়স : 24 লিঙ্গ : পুরুষ	UHI2634509	ফটো উপলব্ধ	852 নাম : তুষ্টি সরকার স্বামীর নাম: চন্দন সরকার বাড়ির নং : n0077 বয়স : 58 লিঙ্গ : মহিলা	WB/01/004/282006	ফটো উপলব্ধ
853 নাম : চম্পক সরকার পিতার নাম: চন্দন সরকার বাড়ির নং : n0077 বয়স : 48 লিঙ্গ : পুরুষ	LZL1425826	ফটো উপলব্ধ	854 নাম : মাধুরী মিত্র (সরকার) স্বামীর নাম: চম্পক সরকার বাড়ির নং : n0077 বয়স : 42 লিঙ্গ : মহিলা	UHI1338656	ফটো উপলব্ধ	855 নাম : চন্দন কুমার সরকার পিতার নাম: নিত্যগোপাল সরকার বাড়ির নং : n0077 বয়স : 74 লিঙ্গ : পুরুষ	WB/01/004/282007	ফটো উপলব্ধ
856 নাম : অনামিকা সরকার(দাস) স্বামীর নাম: উজ্জল সরকার বাড়ির নং : এন এইচ এন বয়স : 48 লিঙ্গ : মহিলা	WII1353796	ফটো উপলব্ধ	857 নাম : জয়দেব সাহা পিতার নাম: রবি সাহা বাড়ির নং : 107 বয়স : 41 লিঙ্গ : পুরুষ	LZL2566545	ফটো উপলব্ধ	858 নাম : ভারতী সাহা স্বামীর নাম: চঞ্চল সাহা বাড়ির নং : n0092 বয়স : 44 লিঙ্গ : মহিলা	LZL2361962	ফটো উপলব্ধ
859 নাম : রাহুল সাহা পিতার নাম: চঞ্চল বাড়ির নং : এন0052 বয়স : 24 লিঙ্গ : পুরুষ	UHI3002318	ফটো উপলব্ধ	860 নাম : নয়ন সাহা পিতার নাম: নরেশ চন্দ্র সাহা বাড়ির নং : n0391 বয়স : 32 লিঙ্গ : পুরুষ	UHI1677616	ফটো উপলব্ধ	861 নাম : স্বস্তিকা সাহা পিতার নাম: কল্যান সাহা বাড়ির নং : n0109 বয়স : 32 লিঙ্গ : মহিলা	UHI1679927	ফটো উপলব্ধ
862 নাম : লিটন সাহা পিতার নাম: নারায়ন চন্দ্র সাহা বাড়ির নং : n0020 বয়স : 45 লিঙ্গ : পুরুষ	LZL2362010	ফটো উপলব্ধ	863 নাম : জ্যোৎস্না সাহা (বেহারা) স্বামীর নাম: লিটন সাহা বাড়ির নং : n0020 বয়স : 43 লিঙ্গ : মহিলা	UHI1679950	ফটো উপলব্ধ	864 নাম : রবি সাহা পিতার নাম: বিনোদ বিহারী সাহা বাড়ির নং : n0082 বয়স : 76 লিঙ্গ : পুরুষ	WB/01/004/282739	ফটো উপলব্ধ
E 865 নাম : নারায়ন চন্দ্র সাহা পিতার নাম: মহেশ্বর সাহা বাড়ির নং : n0020 বয়স : 71 লিঙ্গ : পুরুষ	WB/01/004/282249	ফটো উপলব্ধ	866 নাম : কৃষ্ণা সাহা স্বামীর নাম: নারায়ন চন্দ্র সাহা বাড়ির নং : n0020 বয়স : 66 লিঙ্গ : মহিলা	WB/01/004/282646	ফটো উপলব্ধ	867 নাম : উত্তম সাহা পিতার নাম: বিজয় কৃষ্ণ সাহা বাড়ির নং : n0104 বয়স : 60 লিঙ্গ : পুরুষ	WB/01/004/282214	ফটো উপলব্ধ
868 নাম : নমীতা সাহা স্বামীর নাম: উত্তম সাহা বাড়ির নং : n0104 বয়স : 50 লিঙ্গ : মহিলা	WB/02/013/339368	ফটো উপলব্ধ	869 নাম : সুমিত্রা বনিক সাহা স্বামীর নাম: নয়ন সাহা বাড়ির নং : নং ০৩৯১ বয়স : 21 লিঙ্গ : মহিলা	UHI2890218	ফটো উপলব্ধ	870 নাম : সবিতা সাহা স্বামীর নাম: কল্যান সাহা বাড়ির নং : n0109 বয়স : 61 লিঙ্গ : মহিলা	UHI2509529	ফটো উপলব্ধ

871 নাম : সুকুমার সাহা পিতার নাম: কল্যাণ সাহা বাড়ির নং : n0109 বয়স : 35 লিঙ্গ : পুরুষ	UHI1338474 ফটো উপলব্ধ	872 নাম : ডলি সাহা স্বামীর নাম: নরেশ সাহা বাড়ির নং : n0020 বয়স : 47 লিঙ্গ : মহিলা	WB/01/004/282645 ফটো উপলব্ধ	873 নাম : গোপীনাথ সাহা পিতার নাম: গৌরচন্দ্র সাহা বাড়ির নং : n0212 বয়স : 63 লিঙ্গ : পুরুষ	WB/04/025/0804614 ফটো উপলব্ধ
874 নাম : মহাদেব সাহা পিতার নাম: রবী সাহা বাড়ির নং : n0082 বয়স : 44 লিঙ্গ : পুরুষ	LZL2362036 ফটো উপলব্ধ	875 নাম : দুলালচন্দ্র সাহা পিতার নাম: চুনিলাল সাহা বাড়ির নং : এন000 বয়স : 69 লিঙ্গ : পুরুষ	WB/01/004/339190 ফটো উপলব্ধ	876 নাম : রিয়া সাহা পিতার নাম: উত্তম সাহা বাড়ির নং : এন 0104 বয়স : 25 লিঙ্গ : মহিলা	UHI2470102 ফটো উপলব্ধ
877 নাম : গৌরব সাহা পিতার নাম: উত্তম সাহা বাড়ির নং : n0104 বয়স : 27 লিঙ্গ : পুরুষ	UHI2353431 ফটো উপলব্ধ	878 নাম : মঞ্জুরাণী সাহা স্বামীর নাম: দুলাল সাহা বাড়ির নং : এন000 বয়স : 59 লিঙ্গ : মহিলা	WB/01/004/339167 ফটো উপলব্ধ	879 নাম : তপতী দাস সাহা স্বামীর নাম: শ্রীবাস দাস বাড়ির নং : n0387 বয়স : 40 লিঙ্গ : মহিলা	UHI2184463 ফটো উপলব্ধ
880 নাম : কিরনবালা সিংহ স্বামীর নাম: বিজয় পাল সিংহ বাড়ির নং : n0035 বয়স : 81 লিঙ্গ : মহিলা	WB/01/004/423597 ফটো উপলব্ধ	881 নাম : বুলু সিংহ স্বামীর নাম: বিশ্বনাথ সিংহ বাড়ির নং : n0198 বয়স : 62 লিঙ্গ : মহিলা	LZL2362051 ফটো উপলব্ধ	882 নাম : রাজীব কুমার সিংহ পিতার নাম: দিলীপ কুমার সিংহ বাড়ির নং : এন000 বয়স : 36 লিঙ্গ : পুরুষ	MWB1462613 ফটো উপলব্ধ
883 নাম : সুনীতি সেন স্বামীর নাম: দেবেন্দ্র সেন বাড়ির নং : n0086 বয়স : 61 লিঙ্গ : মহিলা	WB/01/004/282830 ফটো উপলব্ধ	884 নাম : শান্তনা সেন(রায়) স্বামীর নাম: দীপু সেন বাড়ির নং : n0086 বয়স : 40 লিঙ্গ : মহিলা	LZL2566800 ফটো উপলব্ধ	885 নাম : পিয়ালী সেন স্বামীর নাম: সুরজিৎ সেন বাড়ির নং : এন0176 বয়স : 39 লিঙ্গ : মহিলা	UHI2922961 ফটো উপলব্ধ
886 নাম : সঞ্জয় সেন পিতার নাম: দীপু সেন বাড়ির নং : N086 বয়স : 24 লিঙ্গ : পুরুষ	UHI2643021 ফটো উপলব্ধ	887 নাম : সুপর্ণা সেন স্বামীর নাম: অভিজিৎ সেন বাড়ির নং : এন0176 বয়স : 38 লিঙ্গ : মহিলা	UHI2922938 ফটো উপলব্ধ	888 নাম : সুরজিৎ সেন পিতার নাম: অমল কুমার সেন বাড়ির নং : এন176 বয়স : 44 লিঙ্গ : পুরুষ	LZL1426626 ফটো উপলব্ধ
889 নাম : দীপু সেন পিতার নাম: দেবেন্দ্র সেন বাড়ির নং : n0086 বয়স : 44 লিঙ্গ : পুরুষ	LZL2097954 ফটো উপলব্ধ	890 নাম : অভিজিৎ সেন পিতার নাম: অমল কুমার সেন বাড়ির নং : n0176 বয়স : 50 লিঙ্গ : পুরুষ	UHI2763928 ফটো উপলব্ধ	891 নাম : মিতু সেন স্বামীর নাম: সুবোধ সেন বাড়ির নং : N0000 বয়স : 73 লিঙ্গ : মহিলা	UHI2774081 ফটো উপলব্ধ
892 নাম : নীলা সেন স্বামীর নাম: অমল কুমার সেন বাড়ির নং : n0176 বয়স : 66 লিঙ্গ : মহিলা	WB/01/004/282734 ফটো উপলব্ধ	893 নাম : অঞ্জলি হোড় স্বামীর নাম: আশীষ হোড় বাড়ির নং : n0174 বয়স : 63 লিঙ্গ : মহিলা	UHI2851053 ফটো উপলব্ধ	894 নাম : রুমী হোড় পিতার নাম: আশীষ হোড় বাড়ির নং : n0174 বয়স : 39 লিঙ্গ : মহিলা	UHI1484781 ফটো উপলব্ধ
895 নাম : কম্পনা দেবী স্বামীর নাম: নীলকান্ত সন্ন্যাসী বাড়ির নং : শিশির শান্তি অর্পাটমেন্ট বয়স : 69 লিঙ্গ : মহিলা	YUG0757864 ফটো উপলব্ধ	896 নাম : তৃষ্ণা রায় পিতার নাম: ধর্মনাথ রায় বাড়ির নং : এন0179 বয়স : 27 লিঙ্গ : মহিলা	WII1969948 ফটো উপলব্ধ	897 নাম : প্রীতি বণিক পিতার নাম: প্রভাত চন্দ্র বণিক বাড়ির নং : ফ্ল্যাট নং 3 বি ব্লক এ বয়স : 43 লিঙ্গ : মহিলা	DWP2321545 ফটো উপলব্ধ
898 নাম : বিক্রমজিৎ দত্ত পিতার নাম: বীরেন্দ্রনাথ দত্ত বাড়ির নং : ফ্ল্যাট নং 3 বি ব্লক এ বয়স : 47 লিঙ্গ : পুরুষ	KRM2379014 ফটো উপলব্ধ	899 নাম : শ্রেয়স্তী দাস পিতার নাম: অমৃত দাস বাড়ির নং : এন0081 বয়স : 27 লিঙ্গ : মহিলা	TSX2000651 ফটো উপলব্ধ	900 নাম : পিয়ালী ভৌমিক স্বামীর নাম: সুশান্ত দত্ত বাড়ির নং : এন0307 বয়স : 40 লিঙ্গ : মহিলা	TIH2145746 ফটো উপলব্ধ



901 নাম : মনোজ বর্মণ পিতার নাম: সোনা বর্মণ বাড়ির নং : এন0338 বয়স : 48 লিঙ্গ : পুরুষ	LZL2792612 ফটো উপলব্ধ	902 নাম : যোগমায়া রায় পিতার নাম: নৃপেন্দ্রনাথ রায় বাড়ির নং : এন0058 বয়স : 44 লিঙ্গ : মহিলা	KDC2500577 ফটো উপলব্ধ	903 নাম : মামনি দাস পিতার নাম: পুলিন দাস বাড়ির নং : এন0051 বয়স : 27 লিঙ্গ : মহিলা	UHI3025533 ফটো উপলব্ধ
904 নাম : লিনা দাস পিতার নাম: লিটন চন্দ্র দাস বাড়ির নং : এন0394 বয়স : 19 লিঙ্গ : মহিলা	UHI3025665 ফটো উপলব্ধ	905 নাম : জয়া দেব স্বামীর নাম: নিরেশ চন্দ্র দেব বাড়ির নং : এন000 বয়স : 52 লিঙ্গ : মহিলা	UHI3026242 ফটো উপলব্ধ	906 নাম : ঐশিক দত্ত পিতার নাম: সঞ্জয় দত্ত বাড়ির নং : এন0382 বয়স : 19 লিঙ্গ : পুরুষ	UHI3029238 ফটো উপলব্ধ
907 নাম : শুভম দাস পিতার নাম: গৌরাজ দাস বাড়ির নং : এন000 বয়স : 29 লিঙ্গ : পুরুষ	UHI3029261 ফটো উপলব্ধ	908 নাম : মৌসুমী দাস স্বামীর নাম: গৌরাজ দাস বাড়ির নং : এন000 বয়স : 48 লিঙ্গ : মহিলা	UHI3029287 ফটো উপলব্ধ	909 নাম : গৌরাজ দাস পিতার নাম: মনোহরী দাস বাড়ির নং : নীল বয়স : 51 লিঙ্গ : পুরুষ	UHI3029824 ফটো উপলব্ধ
910 নাম : সমীরণ মিশ্র পিতার নাম: সন্তোষ মিশ্র বাড়ির নং : এন0105 বয়স : 19 লিঙ্গ : পুরুষ	UHI3029832 ফটো উপলব্ধ	911 নাম : শুভদীপ ধর পিতার নাম: সমীর ধর বাড়ির নং : এন0155 বয়স : 19 লিঙ্গ : পুরুষ	UHI3035508 ফটো উপলব্ধ	912 নাম : দেবশীষ রায় পিতার নাম: নবীন চন্দ্র রায় বাড়ির নং : এন0333 বয়স : 19 লিঙ্গ : পুরুষ	UHI3035532 ফটো উপলব্ধ
913 নাম : দেবপর্ণা ধর পিতার নাম: বিপ্লব ধর বাড়ির নং : এন0155 বয়স : 19 লিঙ্গ : মহিলা	UHI3035557 ফটো উপলব্ধ	914 নাম : সায়েনদীপ রায় পিতার নাম: জয়ন্ত কুমার রায় বাড়ির নং : এন0073 বয়স : 19 লিঙ্গ : পুরুষ	UHI3035565 ফটো উপলব্ধ	915 নাম : আদিত্য বর্মণ পিতার নাম: অবিনাশ বর্মণ বাড়ির নং : এন0034 বয়স : 19 লিঙ্গ : পুরুষ	UHI3033388 ফটো উপলব্ধ
916 নাম : দীপশিখা সেন পিতার নাম: দীপু সেন বাড়ির নং : এন0086 বয়স : 19 লিঙ্গ : মহিলা	UHI3041316 ফটো উপলব্ধ	917 নাম : অভিরূপ দাস পিতার নাম: আলোক দাস বাড়ির নং : এন006 বয়স : 19 লিঙ্গ : পুরুষ	UHI3041332 ফটো উপলব্ধ	918 নাম : ঋতু বর্মণ পিতার নাম: প্রদীপ বর্মণ বাড়ির নং : 22 বয়স : 19 লিঙ্গ : মহিলা	UHI3047206 ফটো উপলব্ধ
919 নাম : নীরেশ চন্দ্র দেব পিতার নাম: নানী গোপাল দেব বাড়ির নং : এন000 বয়স : 65 লিঙ্গ : পুরুষ	UHI3061314 ফটো উপলব্ধ	920 নাম : রাজেশ চন্দ্র বর্মণ পিতার নাম: নরেশ চন্দ্র বর্মণ বাড়ির নং : সি/ও- নরেশ চন্দ্র বর্মণ বয়স : 30 লিঙ্গ : পুরুষ	YSL1913250 ফটো উপলব্ধ	921 নাম : সুজন সরকার পিতার নাম: কমল সরকার বাড়ির নং : 0000 বয়স : 19 লিঙ্গ : পুরুষ	UHI3071859 ফটো উপলব্ধ
922 নাম : ভগবতী রায় স্বামীর নাম: রাজু বর্মণ বাড়ির নং : 0152এন বয়স : 25 লিঙ্গ : মহিলা	TIH2287423 ফটো উপলব্ধ	923 নাম : নরেশ চন্দ্র বর্মণ পিতার নাম: আন্দারু বর্মণ বাড়ির নং : সি/ও- আন্দারু বর্মণ বয়স : 61 লিঙ্গ : পুরুষ	YSL1913227 ফটো উপলব্ধ	924 নাম : মেঘনা পাল পিতার নাম: সত্যানন্দ পাল বাড়ির নং : এন/এ বয়স : 19 লিঙ্গ : মহিলা	UHI3070380 ফটো উপলব্ধ
925 নাম : মৌসুমী ঈশোর পিতার নাম: মনোজ নাথ ঈশোর বাড়ির নং : 00 বয়স : 37 লিঙ্গ : মহিলা	UHI0389361 ফটো উপলব্ধ	926 নাম : সোমা দেব পিতার নাম: নারায়ণ চন্দ্র দেব বাড়ির নং : এন0154 বয়স : 37 লিঙ্গ : মহিলা	LZL2829976 ফটো উপলব্ধ		



927	1	UHI3088978
নাম : ঋষভ বর্মন পিতার নাম: সঞ্জয় বর্মন বাড়ির নং : 127 বয়স : 18 লিঙ্গ : পুরুষ		
ফটো উপলব্ধ		

928	1	UHI3090701
নাম : তানিয়া দাস পিতার নাম: গৌরাজ দাস বাড়ির নং : বয়স : 18 লিঙ্গ : মহিলা		
ফটো উপলব্ধ		

929	1	UHI3092046
নাম : জ্যোতি বর্মন পিতার নাম: সুবল বর্মন বাড়ির নং : এন0377 বয়স : 19 লিঙ্গ : মহিলা		
ফটো উপলব্ধ		

930	1	UHI3099892
নাম : শ্রীজা পাল পিতার নাম: সুশান্ত পাল বাড়ির নং : 00 বয়স : 18 লিঙ্গ : মহিলা		
ফটো উপলব্ধ		

931	1	UHI3100427
নাম : অঙ্গদ ঘোষ পিতার নাম: গৌতম ঘোষ বাড়ির নং : 424 বয়স : 18 লিঙ্গ : পুরুষ		
ফটো উপলব্ধ		

932	1	WVP0051565
নাম : অর্পণা দেবনাথ পিতার নাম: অনিল চন্দ্র দেবনাথ বাড়ির নং : গিরীশ গিরি ভবন বয়স : 31 লিঙ্গ : মহিলা		
ফটো উপলব্ধ		

933	1	UHI3102183
নাম : নন্দনা দাস পিতার নাম: গৌর মোহন দাস বাড়ির নং : ফ্ল্যাট নং. 3ই.শিশির শান্তি ক বয়স : 44 লিঙ্গ : মহিলা		
ফটো উপলব্ধ		



934	1	UHI3103363
নাম : রনিত সরকার পিতার নাম: উজ্জ্বল সরকার বাড়ির নং : 427 বয়স : 18 লিঙ্গ : পুরুষ		
ফটো উপলব্ধ		

935	1	UHI3104973
নাম : অভয় রায় পিতার নাম: সঞ্জিৎ রায় বাড়ির নং : 000 বয়স : 20 লিঙ্গ : পুরুষ		
ফটো উপলব্ধ		

936	1	UHI3104965
নাম : শুভঙ্কর রায় পিতার নাম: সঞ্জিৎ রায় বাড়ির নং : 000 বয়স : 18 লিঙ্গ : পুরুষ		
ফটো উপলব্ধ		

937	1	UHI3104957
নাম : পূর্ণিমা রায় পিতার নাম: ভবেন্দ্র রায় বাড়ির নং : 000 বয়স : 19 লিঙ্গ : মহিলা		
ফটো উপলব্ধ		

938	1	UHI3106796
নাম : মেহাশীষ নাগ পিতার নাম: শুভজিৎ নাগ বাড়ির নং : 3 আই, থার্ড ফ্লোর, শিশির শান্ বয়স : 18 লিঙ্গ : পুরুষ		
ফটো উপলব্ধ		

নির্বাচক সংখ্যার সারসংক্ষেপ :

A) নির্বাচকের সংখ্যা :

	নির্বাচক তালিকার প্রকৃতি	নির্বাচক তালিকার পরিচিতি :	নির্বাচকের সংখ্যা :				
			পুরুষ	মহিলা	তৃতীয় লিঙ্গ	মোট	
I	মূল তালিকা	মূল তালিকা	বিশেষ নিবিড় সংশোধন ২০২৬ এর চূড়ান্ত ভোটার তালিকার সহিত 06-04-2026 তারিখ অবধি সংশোধিত নির্বাচক তালিকা	447	479	0	926
II	1- সংযোজন তালিকা	সংযোজনী 1	বিশেষ সংক্ষিপ্ত সংশোধন 2026	2	5	0	7
		সংযোজনী 2	ধারাবাহিক সংশোধন 2026	4	1	0	5
			মোট	6	6	0	12
III	2- বিয়োজন তালিকা	সংযোজনী 1	বিশেষ সংক্ষিপ্ত সংশোধন 2026	6	1	0	7
		সংযোজনী 2	ধারাবাহিক সংশোধন 2026	0	2	0	2
			মোট	6	3	0	9
IV	'লিঙ্গ ক্ষেত্রের' পরিবর্তনের কারণে পার্থক্য			0	0	0	0
V	বিচারপ্রক্রিয়ার অধীনস্থ			0	0	0	0
VI	বিচার বিভাগীয় আধিকারিক কর্তৃক বিচারপূর্বক নিষ্পত্তির পর বিয়োজিত			6	5	0	11
নির্বাচকের মোট সংখ্যা (I+II-III+IV-V-VI)				441	477	0	918

B) ক্রটি সংশোধনের সংখ্যা :

নির্বাচক তালিকার প্রকৃতি	নির্বাচক তালিকার পরিচিতি :	ক্রটি সংশোধনের সংখ্যা :
সংযোজনী 1	বিশেষ সংক্ষিপ্ত সংশোধন 2026	1
সংযোজনী 2	ধারাবাহিক সংশোধন 2026	1
	মোট	2

নির্বাচক নিবন্ধন আধিকারিকের স্বাক্ষর

E-মৃত, S-স্থানান্তরিত, R-একাধিকবার অন্তর্ভুক্ত, M-নিখোঁজ, Q-যোগ্য নহে