



নির্বাচক তালিকা 2026 S25 পশ্চিমবঙ্গ

বিধানসভা নির্বাচনক্ষেত্রের নং, নাম ও সংরক্ষণের স্থিতি : 3 - কুচবিহার উত্তর (তপশীলি জাতি)		অংশ নং : 254																			
বিধানসভা নির্বাচনক্ষেত্রটি যে লোকসভা নির্বাচনক্ষেত্রের / ক্ষেত্রসমূহের অন্তর্ভুক্ত তার নং, নাম ও সংরক্ষণ স্থিতি : 1 - কুচবিহার (তপশীলি জাতি)																					
1. সংশোধনের পূর্ণ বিবরণ																					
সংশোধনের বৎসর :	2026	নির্বাচক তালিকার পরিচিতি : বিশেষ নিবিড় সংশোধন ২০২৬ এর চূড়ান্ত ভোটার তালিকার সহিত 06-04-2026 তারিখ অবধি সংশোধিত নির্বাচক তালিকা																			
ভিত্তি তারিখ :	01-01-2026																				
সংশোধনের প্রকৃতি :	ধারাবাহিক সংশোধন 2026																				
প্রকাশনার তারিখ :	06-04-2026																				
2. অংশ ও নির্বাচনী এলাকার পূর্ণ বিবরণ :																					
অংশের ভাগ নং ও নাম :																					
1-খাগড়াবাড়ী (অংশ)		<table style="width: 100%; border-collapse: collapse;"> <tr> <td style="width: 60%;">প্রধান শহর/গ্রাম</td> <td>: খাগড়াবাড়ী</td> </tr> <tr> <td>ওয়ার্ড</td> <td>:</td> </tr> <tr> <td>থানা</td> <td>: পুণ্ডিবাড়ী</td> </tr> <tr> <td>গ্রাম পঞ্চগায়েত</td> <td>: খাগড়াবাড়ী</td> </tr> <tr> <td>ব্লক</td> <td>: কুচবিহার-২</td> </tr> <tr> <td>মহকুমা</td> <td>: কুচবিহার সদর</td> </tr> <tr> <td>জেলা</td> <td>: কুচবিহার</td> </tr> <tr> <td>পিন</td> <td>: 736179</td> </tr> </table>				প্রধান শহর/গ্রাম	: খাগড়াবাড়ী	ওয়ার্ড	:	থানা	: পুণ্ডিবাড়ী	গ্রাম পঞ্চগায়েত	: খাগড়াবাড়ী	ব্লক	: কুচবিহার-২	মহকুমা	: কুচবিহার সদর	জেলা	: কুচবিহার	পিন	: 736179
প্রধান শহর/গ্রাম	: খাগড়াবাড়ী																				
ওয়ার্ড	:																				
থানা	: পুণ্ডিবাড়ী																				
গ্রাম পঞ্চগায়েত	: খাগড়াবাড়ী																				
ব্লক	: কুচবিহার-২																				
মহকুমা	: কুচবিহার সদর																				
জেলা	: কুচবিহার																				
পিন	: 736179																				
3. ভোট গ্রহন কেন্দ্রের পূর্ণ বিবরণ :																					
ভোট গ্রহন কেন্দ্রের নং, নাম :		ভোট গ্রহন কেন্দ্রের শ্রেণী :		গ্রামীণ																	
254 - বিদ্যাসাগর শিশু শিক্ষা কেন্দ্র		এই অংশে সহায়ক ভোটগ্রহন কেন্দ্রের সংখ্যা		0																	
ভোট গ্রহন কেন্দ্রের ঠিকানা :		:																			
বিদ্যাসাগর শিশু শিক্ষা কেন্দ্র, (কক্ষ-২), খাগড়াবাড়ী																					
4. নির্বাচকের সংখ্যা :																					
প্রথম ক্রমিক নং	শেষ ক্রমিক নং	মোট সংখ্যা																			
		পুরুষ	মহিলা	তৃতীয় লিঙ্গ	মোট																
1	823	383	426	0	809																

নির্বাচক নিবন্ধন আধিকারিকের স্বাক্ষর

Nazri Naksha

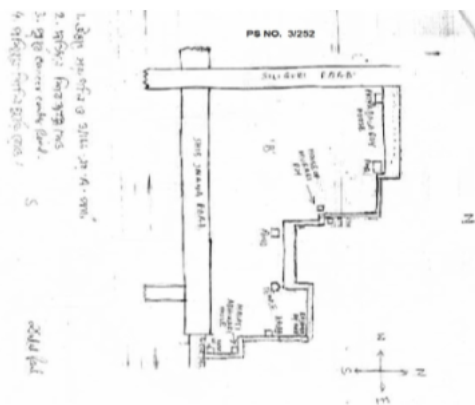

Google Map View

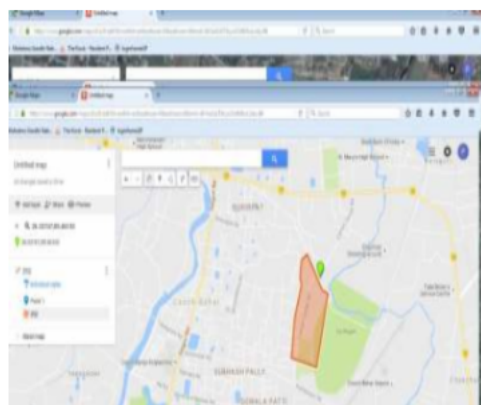

Polling Station Building Front View



Polling Station Front View



Cad View

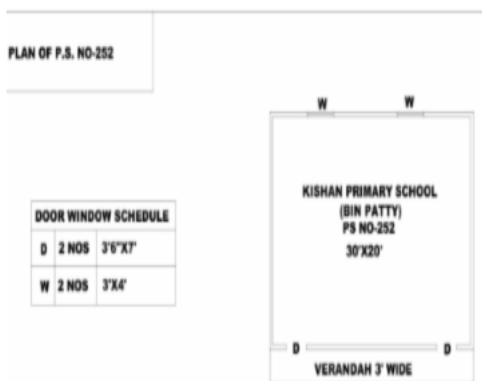

Key MAP View

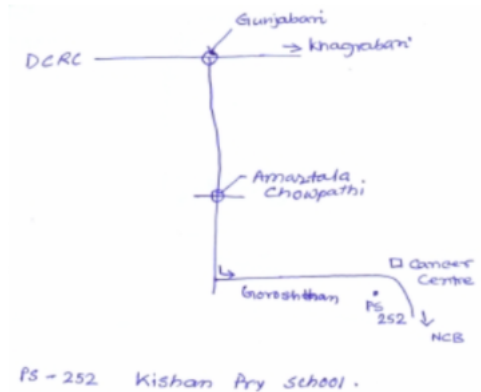

1 নাম : পাঞ্জু দে পিতার নাম: কালাচাঁদ দে বাড়ির নং : n0022 বয়স : 40 লিঙ্গ : পুরুষ	LZL2768125 ফটো উপলব্ধ	2 নাম : শুভদীপ ঘোষ পিতার নাম: প্রাণকুমার ঘোষ বাড়ির নং : n0020 বয়স : 35 লিঙ্গ : পুরুষ	UHI1484435 ফটো উপলব্ধ	3 নাম : কঙ্কন রায় পিতার নাম: মুরারী রায় বাড়ির নং : CEN- 36 বয়স : 31 লিঙ্গ : পুরুষ	UHI1818632 ফটো উপলব্ধ
4 নাম : মুরারী রায় পিতার নাম: খিজেন্দ্র নাথ রায় বাড়ির নং : ন্দু বয়স : 58 লিঙ্গ : পুরুষ	DWP2334456 ফটো উপলব্ধ	5 নাম : মৌসুমী রায় পিতার নাম: মুরারী রায় বাড়ির নং : n0236 বয়স : 29 লিঙ্গ : মহিলা	UHI2184828 ফটো উপলব্ধ	6 নাম : জয়া চক্রবর্তী স্বামীর নাম: মিহির চক্রবর্তী বাড়ির নং : 345 বয়স : 66 লিঙ্গ : মহিলা	LZL2774131 ফটো উপলব্ধ
7 নাম : মৌমিতা দে পিতার নাম: তপন কুমার দে বাড়ির নং : n0020 বয়স : 37 লিঙ্গ : মহিলা	LZL2768091 ফটো উপলব্ধ	8 নাম : অনিন্দিতা দে স্বামীর নাম: গৌতম দত্ত বাড়ির নং : n0020 বয়স : 31 লিঙ্গ : মহিলা	UHI1818814 ফটো উপলব্ধ	9 নাম : ভারতী (বর্মন) রায় স্বামীর নাম: শম্ভুনাথ রায় বাড়ির নং : n0354 বয়স : 46 লিঙ্গ : মহিলা	LZL2028462 ফটো উপলব্ধ
#2 10 নাম : তমাল বর্মন পিতার নাম: জোগেন্দ্রনাথ বর্মন বাড়ির নং : খগ্রাবারী বয়স : 25 লিঙ্গ : পুরুষ	UHI2842912 ফটো উপলব্ধ	11 নাম : পিতার নাম: বাড়ির নং : N000 বয়স : 58 লিঙ্গ : পুরুষ	NCJ1919017 ফটো উপলব্ধ	12 নাম : স্বামীর নাম: বাড়ির নং : N000 বয়স : 49 লিঙ্গ : মহিলা	NCJ1919009 ফটো উপলব্ধ
13 নাম : রুপা অঞ্জয় স্বামীর নাম: সঞ্জয় মল্লিক বাড়ির নং : N000 বয়স : 35 লিঙ্গ : মহিলা	UHI1325190 ফটো উপলব্ধ	14 নাম : মালতী অধিকারী স্বামীর নাম: হরচন্দ্র অধিকারী বাড়ির নং : n0047 বয়স : 66 লিঙ্গ : মহিলা	WB/01/004/282763 ফটো উপলব্ধ	15 নাম : রঞ্জন অধিকারী পিতার নাম: হরচন্দ্র অধিকারী বাড়ির নং : n0047 বয়স : 46 লিঙ্গ : পুরুষ	LZL2360915 ফটো উপলব্ধ
16 নাম : সোনামনি অধিকারী (কাঁই) স্বামীর নাম: রঞ্জন অধিকারী বাড়ির নং : n0047 বয়স : 38 লিঙ্গ : মহিলা	UHI1484419 ফটো উপলব্ধ	17 নাম : জয়ীতা অধিকারী স্বামীর নাম: সুশান্ত দাস বাড়ির নং : n0355 বয়স : 51 লিঙ্গ : মহিলা	WB/01/004/288559 ফটো উপলব্ধ	18 নাম : বুলবুল অধিকারী (ঘোষ) স্বামীর নাম: প্রবীর কুমার ঘোষ বাড়ির নং : n0330 বয়স : 44 লিঙ্গ : মহিলা	LZL2024586 ফটো উপলব্ধ
19 নাম : অর্পিতা আচার্যী(রায়) স্বামীর নাম: সুজিত কুমার আচার্যী বাড়ির নং : n0070 বয়স : 57 লিঙ্গ : মহিলা	LZL2683902 ফটো উপলব্ধ	20 নাম : শ্রেয়া আচার্যী পিতার নাম: সঞ্জীব আচার্যী বাড়ির নং : n0322 বয়স : 30 লিঙ্গ : মহিলা	UHI1949817 ফটো উপলব্ধ	21 নাম : কৃষ্ণা আচার্যী স্বামীর নাম: সঞ্জীব আচার্যী বাড়ির নং : n0070 বয়স : 57 লিঙ্গ : মহিলা	WB/01/004/282627 ফটো উপলব্ধ
22 নাম : মায়্যা আচার্যী স্বামীর নাম: রাইচরন আচার্যী বাড়ির নং : n0070 বয়স : 79 লিঙ্গ : মহিলা	WB/01/004/282626 ফটো উপলব্ধ	23 নাম : সঞ্জীব আচার্যী পিতার নাম: রাইচরন আচার্যী বাড়ির নং : n0070 বয়স : 61 লিঙ্গ : পুরুষ	UHI3077294 ফটো উপলব্ধ	24 নাম : রানা আসিফ সোহেল পিতার নাম: মহঃ রবিউল ইসলাম বাড়ির নং : n0012 বয়স : 27 লিঙ্গ : পুরুষ	UHI2371581 ফটো উপলব্ধ
25 নাম : রবিউল ইসলাম পিতার নাম: তাহের উদ্দিন বাড়ির নং : n0012 বয়স : 66 লিঙ্গ : পুরুষ	WB/01/004/282272 ফটো উপলব্ধ	26 নাম : ইসলাম লাইলী পারভীন স্বামীর নাম: রবিউল ইসলাম বাড়ির নং : n0012 বয়স : 59 লিঙ্গ : মহিলা	WB/01/004/282421 ফটো উপলব্ধ	27 নাম : রাজ ফারুক সেলিম পিতার নাম: রবিউল ইসলাম বাড়ির নং : n0012 বয়স : 39 লিঙ্গ : পুরুষ	LZL2566719 ফটো উপলব্ধ
28 নাম : সুজিত কুমার আচার্যী পিতার নাম: রাইচরন আচার্যী বাড়ির নং : n0027 বয়স : 56 লিঙ্গ : পুরুষ	WB/01/004/282221 ফটো উপলব্ধ	29 নাম : সমৃদ্ধ আচার্যী পিতার নাম: সুজিত কুমার আচার্যী বাড়ির নং : এন0027 বয়স : 25 লিঙ্গ : পুরুষ	UHI2468122 ফটো উপলব্ধ	30 নাম : সুজিত কুমার সরকার পিতার নাম: হিমাংশু রঞ্জন সরকার বাড়ির নং : n0235 বয়স : 54 লিঙ্গ : পুরুষ	WB/01/004/300690 ফটো উপলব্ধ

31 নাম : বীনা কর স্বামীর নাম: মনোরঞ্জন কর বাড়ির নং : n0113 বয়স : 66 লিঙ্গ : মহিলা	WB/01/004/282442	32 নাম : তনুয় কর পিতার নাম: মনোরঞ্জন কর বাড়ির নং : n0113 বয়স : 44 লিঙ্গ : পুরুষ	LZL2097962	33 নাম : অর্পিতা কর পিতার নাম: মনোরঞ্জন কর বাড়ির নং : এন000113 বয়স : 39 লিঙ্গ : মহিলা	LZL2362366
34 নাম : পিংকু কর পিতার নাম: নিরঞ্জন কর বাড়ির নং : এন000333 বয়স : 51 লিঙ্গ : পুরুষ	WB/01/004/255356	35 নাম : রাখালচন্দ্র কর্মকার পিতার নাম: সুমন্ত্র কর্মকার বাড়ির নং : n0136 বয়স : 78 লিঙ্গ : পুরুষ	WB/01/004/282812	36 নাম : অমল চন্দ্র কর্মকার পিতার নাম: শচীন্দ্র চন্দ্র কর্মকার বাড়ির নং : n0149 বয়স : 61 লিঙ্গ : পুরুষ	UHI3052909
37 নাম : অর্চনা কর্মকার স্বামীর নাম: রাখাল চন্দ্র কর্মকার বাড়ির নং : n0136 বয়স : 76 লিঙ্গ : মহিলা	WB/01/004/282429	38 নাম : পুরবী কর্মকার পিতার নাম: বাদল চন্দ্র কর্মকার বাড়ির নং : n0147 বয়স : 47 লিঙ্গ : মহিলা	LZL2566503	39 নাম : অর্নব কর্মকার পিতার নাম: অমল চন্দ্র কর্মকার বাড়ির নং : n0149 বয়স : 30 লিঙ্গ : পুরুষ	UHI1949684
40 নাম : মৌমিতা দেবনাথ স্বামীর নাম: সুমন কর্মকার বাড়ির নং : n0147 বয়স : 41 লিঙ্গ : মহিলা	LZL2392397	41 নাম : নন্দিনী রায় কর্মকার স্বামীর নাম: অমল চন্দ্র কর্মকার বাড়ির নং : বুড়িরপাট বয়স : 58 লিঙ্গ : মহিলা	UHI2914182	42 নাম : সুমন কর্মকার পিতার নাম: বাদল চন্দ্র কর্মকার বাড়ির নং : n0147 বয়স : 42 লিঙ্গ : পুরুষ	LZL2096758
43 নাম : প্রতিমা কর্মকার স্বামীর নাম: বাদল কর্মকার বাড়ির নং : n0147 বয়স : 69 লিঙ্গ : মহিলা	WB/01/004/282139	44 নাম : দিপালী কর্মকার স্বামীর নাম: বিরেন কর্মকার বাড়ির নং : n0148 বয়স : 63 লিঙ্গ : মহিলা	WB/01/004/282143	45 নাম : বিশ্বদীপ কর্মকার পিতার নাম: বীরেন চন্দ্র কর্মকার বাড়ির নং : n0148 বয়স : 38 লিঙ্গ : পুরুষ	LZL2566727
46 নাম : সুস্মিতা রায় পিতার নাম: উজ্জল কুমার রায় বাড়ির নং : N0148 বয়স : 34 লিঙ্গ : মহিলা	WII1293323	47 নাম : পম্পা কাথী (বর্মন) স্বামীর নাম: প্রাণেশ চন্দ্র বর্মন বাড়ির নং : N0000 বয়স : 39 লিঙ্গ : মহিলা	RNL1570159	48 নাম : অদিতি কাথী পিতার নাম: ভূপেন্দ্র নারায়ণ কাথী বাড়ির নং : N0165 বয়স : 47 লিঙ্গ : মহিলা	UHI2642684
49 নাম : ধ্রুবজ্যোতি কাথী পিতার নাম: ভূপেন্দ্র নারায়ণ কাথী বাড়ির নং : n0165 বয়স : 44 লিঙ্গ : পুরুষ	LZL1442268	50 নাম : রাধারাণী কাথী স্বামীর নাম: ভূপেন্দ্র নারায়ণ কাথী বাড়ির নং : n0165 বয়স : 73 লিঙ্গ : মহিলা	WB/01/004/282393	51 নাম : পরিতোষ চন্দ্র ধর পিতার নাম: জ্যোতিষ চন্দ্র ধর বাড়ির নং : n0032 বয়স : 70 লিঙ্গ : পুরুষ	WB/01/004/282497
52 নাম : মানসী ধর পিতার নাম: পরিতোষ চন্দ্র ধর বাড়ির নং : n0032 বয়স : 39 লিঙ্গ : মহিলা	LZL2566529	53 নাম : কৃষ্ণা গুহ স্বামীর নাম: পরিতোষচন্দ্র ধর বাড়ির নং : n0032 বয়স : 71 লিঙ্গ : মহিলা	UHI2577369	54 নাম : সুনন্দা গুহ নিয়োগী স্বামীর নাম: সুবিমল গুহ নিয়োগী বাড়ির নং : n0117 বয়স : 63 লিঙ্গ : মহিলা	WB/01/004/282367
55 নাম : মনিকা ঘোষ স্বামীর নাম: নিরুপম ঘোষ বাড়ির নং : n0086 বয়স : 53 লিঙ্গ : মহিলা	WB/01/004/282323	56 নাম : রীনা ঘোষ স্বামীর নাম: দিলীপ কুমার ঘোষ বাড়ির নং : n0086 বয়স : 66 লিঙ্গ : মহিলা	WB/01/004/282223	57 নাম : দেবলীনা ঘোষ পিতার নাম: নিরুপম ঘোষ বাড়ির নং : n0086 বয়স : 31 লিঙ্গ : মহিলা	UHI1818723
58 নাম : দেবসিতা ঘোষ পিতার নাম: নিরুপম ঘোষ বাড়ির নং : N0086 বয়স : 24 লিঙ্গ : মহিলা	UHI2642569	59 নাম : দিপান ঘোষ পিতার নাম: প্রান কুমার ঘোষ বাড়ির নং : n0090 বয়স : 39 লিঙ্গ : পুরুষ	LZL2362176	60 নাম : অনামিকা ঘোষ স্বামীর নাম: অজিত ঘোষ বাড়ির নং : n0302 বয়স : 40 লিঙ্গ : মহিলা	LZL2369288

61 নাম : প্রবীর ঘোষ পিতার নাম: লক্ষীনারায়ন ঘোষ বাড়ির নং : n0331 বয়স : 54 লিঙ্গ : পুরুষ	WB/01/004/123376 ফটো উপলব্ধ	62 নাম : দীপালোক ঘোষ পিতার নাম: বিকাশ রঞ্জন ঘোষ বাড়ির নং : এন0080 বয়স : 22 লিঙ্গ : পুরুষ	UHI2796472 ফটো উপলব্ধ	63 নাম : নিরুপম ঘোষ পিতার নাম: ধীরেন্দ্র নাথ ঘোষ বাড়ির নং : n0086 বয়স : 62 লিঙ্গ : পুরুষ	WB/01/004/282444 ফটো উপলব্ধ
64 নাম : নবনীতা ঘোষ পিতার নাম: দিলীপ কুমার ঘোষ বাড়ির নং : n0086 বয়স : 38 লিঙ্গ : মহিলা	LZL2825552 ফটো উপলব্ধ	65 নাম : শিপ্রা ঘোষ স্বামীর নাম: প্রানকুমার ঘোষ বাড়ির নং : n0090 বয়স : 66 লিঙ্গ : মহিলা	WB/01/004/282629 ফটো উপলব্ধ	66 নাম : অজিত ঘোষ পিতার নাম: শচীন চন্দ্র ঘোষ বাড়ির নং : n0304 বয়স : 44 লিঙ্গ : পুরুষ	LZL2018422 ফটো উপলব্ধ
67 নাম : সুরত ঘোষ পিতার নাম: রাখাল চন্দ্র ঘোষ বাড়ির নং : এনএইচএন বয়স : 55 লিঙ্গ : পুরুষ	UHI2593069 ফটো উপলব্ধ	68 নাম : মলয় ঘোষ পিতার নাম: প্রফুল্ল চন্দ্র ঘোষ বাড়ির নং : n0373 বয়স : 64 লিঙ্গ : পুরুষ	LZL2500916 ফটো উপলব্ধ	69 নাম : মোমিতা ঘোষ পিতার নাম: দিলীপ কুমার ঘোষ বাড়ির নং : n0086 বয়স : 39 লিঙ্গ : মহিলা	LZL2566743 ফটো উপলব্ধ
70 নাম : বিকাশরঞ্জন ঘোষ পিতার নাম: বসন্ত কুমার ঘোষ বাড়ির নং : n0080 বয়স : 59 লিঙ্গ : পুরুষ	UHI2575363 ফটো উপলব্ধ	71 নাম : ভার্গবী ঘোষ (চক্রবর্তী) স্বামীর নাম: বিকাশ রঞ্জন ঘোষ বাড়ির নং : n0080 বয়স : 51 লিঙ্গ : মহিলা	UHI2575371 ফটো উপলব্ধ	72 নাম : সাথী ঘোষ (ভৌমিক) স্বামীর নাম: সুরত ঘোষ বাড়ির নং : এনএইচএন বয়স : 42 লিঙ্গ : মহিলা	DWP2748267 ফটো উপলব্ধ
73 নাম : সংঘমিত্রা ধর পিতার নাম: বিজয় কুমার ধর বাড়ির নং : 11 বয়স : 31 লিঙ্গ : মহিলা	NGW1743640 ফটো উপলব্ধ	74 নাম : সুবোধ চক্রবর্তী পিতার নাম: ননীপোপাল চক্রবর্তী বাড়ির নং : n0031 বয়স : 65 লিঙ্গ : পুরুষ	WB/01/004/477195 ফটো উপলব্ধ	75 নাম : বানী চক্রবর্তী স্বামীর নাম: মনতোষ চক্রবর্তী বাড়ির নং : n0159 বয়স : 52 লিঙ্গ : মহিলা	UHI2667376 ফটো উপলব্ধ
76 নাম : চিত্রা চক্রবর্তী স্বামীর নাম: সুবোধ চক্রবর্তী বাড়ির নং : n0031 বয়স : 58 লিঙ্গ : মহিলা	WB/01/004/477128 ফটো উপলব্ধ	77 নাম : ব্রতী চক্রবর্তী পিতার নাম: মনোতম চক্রবর্তী বাড়ির নং : n0159 বয়স : 26 লিঙ্গ : মহিলা	UHI2384329 ফটো উপলব্ধ	78 নাম : কৌশিক চক্রবর্তী পিতার নাম: মনোতোষ চক্রবর্তী বাড়ির নং : n0159 বয়স : 29 লিঙ্গ : পুরুষ	UHI2076115 ফটো উপলব্ধ
79 নাম : বিশদীপ চক্রবর্তী পিতার নাম: শিব কুমার চক্রবর্তী বাড়ির নং : n0284 বয়স : 32 লিঙ্গ : পুরুষ	UHI1691914 ফটো উপলব্ধ	80 নাম : মুক্তা চক্রবর্তী (মুখার্জী) স্বামীর নাম: শম্ভু নাথ মুখার্জী বাড়ির নং : n0267 বয়স : 53 লিঙ্গ : মহিলা	LZL2270593 ফটো উপলব্ধ	81 নাম : সুমিত্রা চক্রবর্তী (সাহা) স্বামীর নাম: সুভাস চক্রবর্তী বাড়ির নং : n0076 বয়স : 54 লিঙ্গ : মহিলা	WB/01/004/288344 ফটো উপলব্ধ
82 নাম : সুনন্দা চক্রবর্তী পিতার নাম: সুভাষ চক্রবর্তী বাড়ির নং : n0076 বয়স : 28 লিঙ্গ : মহিলা	UHI2208668 ফটো উপলব্ধ	83 নাম : দেবাশীষ চক্রবর্তী পিতার নাম: রোহিনী রমন চক্রবর্তী বাড়ির নং : n0057 বয়স : 70 লিঙ্গ : পুরুষ	WB/01/004/282151 ফটো উপলব্ধ	84 নাম : আশুতোষ চক্রবর্তী পিতার নাম: বিশেষ চক্রবর্তী বাড়ির নং : n0160 বয়স : 61 লিঙ্গ : পুরুষ	WB/01/004/282036 ফটো উপলব্ধ
85 নাম : ধীমান চক্রবর্তী পিতার নাম: শিব কুমার চক্রবর্তী বাড়ির নং : 134 বয়স : 41 লিঙ্গ : পুরুষ	LZL2566388 ফটো উপলব্ধ	86 নাম : শিবকুমার চক্রবর্তী পিতার নাম: বিশেষ চক্রবর্তী বাড়ির নং : n0039 বয়স : 69 লিঙ্গ : পুরুষ	WB/01/004/282516 ফটো উপলব্ধ	87 নাম : শিউলি চক্রবর্তী স্বামীর নাম: আশুতোষ চক্রবর্তী বাড়ির নং : n0160 বয়স : 53 লিঙ্গ : মহিলা	WB/01/004/325124 ফটো উপলব্ধ
88 নাম : শিবশংকর চক্রবর্তী পিতার নাম: হরেন্দ্র চন্দ্র চক্রবর্তী বাড়ির নং : n0166 বয়স : 51 লিঙ্গ : পুরুষ	WB/01/004/282218 ফটো উপলব্ধ	89 নাম : তুলিকা চক্রবর্তী স্বামীর নাম: শিবশংকর চক্রবর্তী বাড়ির নং : n0166 বয়স : 50 লিঙ্গ : মহিলা	LZL2361053 ফটো উপলব্ধ	90 নাম : সঞ্জয় সাহা পিতার নাম: শ্যামসুন্দর সাহা বাড়ির নং : 82 বয়স : 42 লিঙ্গ : পুরুষ	LZL2566610 ফটো উপলব্ধ

91 নাম : শিবানী চক্রবর্তী স্বামীর নাম: শিবকুমার চক্রবর্তী বাড়ির নং : n0039 বয়স : 59 লিঙ্গ : মহিলা	WB/01/004/282621	92 নাম : সৌরমিতা চক্রবর্তী পিতার নাম: শিব শংকর চক্রবর্তী বাড়ির নং : এন0166 বয়স : 25 লিঙ্গ : মহিলা	UHI2470128	93 নাম : দেবজ্যোতি চক্রবর্তী পিতার নাম: দেবশীষ চক্রবর্তী বাড়ির নং : n0057 বয়স : 36 লিঙ্গ : পুরুষ	UHI1338615
94 নাম : শক্তি চক্রবর্তী স্বামীর নাম: দেবাশিস চক্রবর্তী বাড়ির নং : n0057 বয়স : 69 লিঙ্গ : মহিলা	UHI3053493	95 নাম : মঞ্জু চন্দ পিতার নাম: হিমংগু চন্দ বাড়ির নং : n0191 বয়স : 54 লিঙ্গ : মহিলা	UHI3005212	96 নাম : মাধবী চন্দ স্বামীর নাম: বিভাষ চন্দ বাড়ির নং : n0112 বয়স : 58 লিঙ্গ : মহিলা	UHI2580439
97 নাম : লক্ষী চন্দ স্বামীর নাম: হিরেন্দ্র চন্দ বাড়ির নং : n0164 বয়স : 77 লিঙ্গ : মহিলা	WB/01/004/282172	98 নাম : মায়ী চন্দ স্বামীর নাম: সুধংগু চন্দ বাড়ির নং : n0112 বয়স : 83 লিঙ্গ : মহিলা	WB/01/004/282472	99 নাম : মৌমিতা চন্দ পিতার নাম: বিভাষ চন্দ বাড়ির নং : এন000 বয়স : 32 লিঙ্গ : মহিলা	UHI1679935
100 নাম : নারায়ণ চন্দ্র দে পিতার নাম: মনোমুদ্র চন্দ্র দে বাড়ির নং : এন000 বয়স : 56 লিঙ্গ : পুরুষ	UHI2778355	101 নাম : প্রবাল দে পিতার নাম: নারায়ন চন্দ্র দে বাড়ির নং : এন এইচ এন বয়স : 25 লিঙ্গ : পুরুষ	UHI2476075	102 নাম : অন্তরা দে পিতার নাম: নারায়ন চন্দ্র দে বাড়ির নং : এন000326 বয়স : 23 লিঙ্গ : মহিলা	UHI2742237
103 নাম : অক্ষয় পাল পিতার নাম: বিকাশ চন্দ্র পাল বাড়ির নং : 401 বয়স : 32 লিঙ্গ : পুরুষ	UHI1680115	104 নাম : প্রতিষ্ঠা পাল পিতার নাম: বিকাশ চন্দ্র পাল বাড়ির নং : n0198 বয়স : 27 লিঙ্গ : মহিলা	UHI2353662	105 নাম : বিকাশ চন্দ্র পাল পিতার নাম: বীরেন্দ্র চন্দ্র পাল বাড়ির নং : 401 বয়স : 68 লিঙ্গ : পুরুষ	LZL2566024
106 নাম : বিশ্বজিৎ চ্যাটার্জী পিতার নাম: বাদল চ্যাটার্জী বাড়ির নং : 245 বয়স : 45 লিঙ্গ : পুরুষ	LZL2566594	107 নাম : সাগরিকা রায় দাস স্বামীর নাম: অভিজিৎ দাস বাড়ির নং : - বয়স : 27 লিঙ্গ : মহিলা	TIH2197341	108 নাম : পিন্টু চ্যাটার্জী পিতার নাম: বাদল চ্যাটার্জী বাড়ির নং : n0100 বয়স : 52 লিঙ্গ : পুরুষ	WB/01/004/282268
109 নাম : অনিন্দিতা বাগচী চ্যাটার্জী স্বামীর নাম: প্রসেনজিৎ চ্যাটার্জী বাড়ির নং : n0125 বয়স : 23 লিঙ্গ : মহিলা	UHI2904894	110 নাম : প্রসেনজিৎ চ্যাটার্জী পিতার নাম: বাদল চ্যাটার্জী বাড়ির নং : 245 বয়স : 43 লিঙ্গ : পুরুষ	LZL2566602	111 নাম : মৌমিতা ভট্টাচার্য্য পিতার নাম: বিকাশ ভট্টাচার্য্য বাড়ির নং : এন00 বয়স : 30 লিঙ্গ : মহিলা	RIY1752716
112 নাম : সধিতা চ্যাটার্জী স্বামীর নাম: পিন্টু চ্যাটার্জী বাড়ির নং : n0100 বয়স : 39 লিঙ্গ : মহিলা	UHI1679984	113 নাম : ঝর্ণা চাকদার স্বামীর নাম: প্রদীপ চাকদার বাড়ির নং : n0121 বয়স : 63 লিঙ্গ : মহিলা	UHI3021847	114 নাম : অপর্ণা চাকদার স্বামীর নাম: বিভূপদ চাকদার বাড়ির নং : n0118 বয়স : 69 লিঙ্গ : মহিলা	WB/01/004/282355
115 নাম : সাগ্নিক চাকদার পিতার নাম: বিভূপদ চাকদার বাড়ির নং : n0118 বয়স : 32 লিঙ্গ : পুরুষ	UHI1818582	116 নাম : প্রবীর চাকদার পিতার নাম: প্রদীপ কুমার চাকদার বাড়ির নং : n0121 বয়স : 34 লিঙ্গ : পুরুষ	UHI1590470	117 নাম : মীরা চাকলাদার স্বামীর নাম: মনোরঞ্জন চাকলাদার বাড়ির নং : n0129 বয়স : 73 লিঙ্গ : মহিলা	UHI2512804
118 নাম : অপূর্ণা চাকলাদার পিতার নাম: মনোরঞ্জন চাকলাদার বাড়ির নং : n0129 বয়স : 54 লিঙ্গ : পুরুষ	WB/01/004/282730	119 নাম : অসীম চাকলাদার পিতার নাম: মনোরঞ্জন চাকলাদার বাড়ির নং : n0129 বয়স : 43 লিঙ্গ : পুরুষ	LZL1441963	120 নাম : নিভা চাকলাদার স্বামীর নাম: সমরেশ সরকার বাড়ির নং : 43 বয়স : 75 লিঙ্গ : মহিলা	WB/01/005/084007

<p>Q 121</p> <p>নাম : সোমা দত্ত স্বামীর নাম: রতন দত্ত বাড়ির নং : 00 বয়স : 51 লিঙ্গ : মহিলা</p> <p>KZC2314029</p> <p>ফটো উপলব্ধ</p>	<p>122</p> <p>নাম : কাবেরী চাকলাদার পিতার নাম: মনোরঞ্জন চাকলাদার বাড়ির নং : n0129 বয়স : 51 লিঙ্গ : মহিলা</p> <p>UHI3005808</p> <p>ফটো উপলব্ধ</p>	<p>123</p> <p>নাম : চায়না চাকলাদার পিতার নাম: মনোরঞ্জন চাকলাদার বাড়ির নং : n0129 বয়স : 49 লিঙ্গ : মহিলা</p> <p>LZL1426600</p> <p>ফটো উপলব্ধ</p>
<p>124</p> <p>নাম : রুপা চাকলাদার (রায়) স্বামীর নাম: অপূর্ণ চাকলাদার বাড়ির নং : n0129 বয়স : 44 লিঙ্গ : মহিলা</p> <p>UHI1484492</p> <p>ফটো উপলব্ধ</p>	<p>125</p> <p>নাম : শম্ভু চৌধুরী পিতার নাম: সুধীর চন্দ্র চৌধুরী বাড়ির নং : n0061 বয়স : 61 লিঙ্গ : পুরুষ</p> <p>UHI1338565</p> <p>ফটো উপলব্ধ</p>	<p>126</p> <p>নাম : অর্পনা দাস (চৌধুরী) স্বামীর নাম: বিষ্ণু চৌধুরী বাড়ির নং : n0061 বয়স : 33 লিঙ্গ : মহিলা</p> <p>UHI1949650</p> <p>ফটো উপলব্ধ</p>
<p>127</p> <p>নাম : অপূর্ণা চৌধুরী পিতার নাম: শম্ভু চৌধুরী বাড়ির নং : n0137 বয়স : 39 লিঙ্গ : মহিলা</p> <p>LZL2362358</p> <p>ফটো উপলব্ধ</p>	<p>128</p> <p>নাম : অভি চৌধুরী পিতার নাম: শম্ভু চৌধুরী বাড়ির নং : n0061 বয়স : 38 লিঙ্গ : পুরুষ</p> <p>UHI1484625</p> <p>ফটো উপলব্ধ</p>	<p>129</p> <p>নাম : বিষ্ণু চৌধুরী পিতার নাম: সুধীর চন্দ্র চৌধুরী বাড়ির নং : n0061 বয়স : 44 লিঙ্গ : পুরুষ</p> <p>LZL2096931</p> <p>ফটো উপলব্ধ</p>
<p>130</p> <p>নাম : পিয়া চৌধুরী পিতার নাম: শম্ভু চৌধুরী বাড়ির নং : n0061 বয়স : 27 লিঙ্গ : মহিলা</p> <p>UHI2353597</p> <p>ফটো উপলব্ধ</p>	<p>131</p> <p>নাম : মনীষা চৌধুরী পিতার নাম: মানবেন্দ্র চৌধুরী বাড়ির নং : n0187 বয়স : 31 লিঙ্গ : মহিলা</p> <p>UHI1818756</p> <p>ফটো উপলব্ধ</p>	<p>132</p> <p>নাম : রেখা চৌধুরী স্বামীর নাম: মানবেন্দ্র চৌধুরী বাড়ির নং : n0188 বয়স : 49 লিঙ্গ : মহিলা</p> <p>WB/01/004/291010</p> <p>ফটো উপলব্ধ</p>
<p>133</p> <p>নাম : ঈশানী চৌধুরী স্বামীর নাম: কাজল চৌধুরী বাড়ির নং : n0137 বয়স : 74 লিঙ্গ : মহিলা</p> <p>UHI2593093</p> <p>ফটো উপলব্ধ</p>	<p>134</p> <p>নাম : রুপম চৌধুরী পিতার নাম: কাজল চৌধুরী বাড়ির নং : n0137 বয়স : 47 লিঙ্গ : পুরুষ</p> <p>LZL1426006</p> <p>ফটো উপলব্ধ</p>	<p>135</p> <p>নাম : মুগাক চৌধুরী পিতার নাম: মানবেন্দ্র চৌধুরী বাড়ির নং : n0187 বয়স : 36 লিঙ্গ : পুরুষ</p> <p>UHI1338631</p> <p>ফটো উপলব্ধ</p>
<p>136</p> <p>নাম : রিঙ্কু চৌধুরী স্বামীর নাম: অশোক চৌধুরী বাড়ির নং : n0060 বয়স : 46 লিঙ্গ : মহিলা</p> <p>UHI1338649</p> <p>ফটো উপলব্ধ</p>	<p>137</p> <p>নাম : রুপা চৌধুরী স্বামীর নাম: দেবাশিষ চৌধুরী বাড়ির নং : n0060 বয়স : 40 লিঙ্গ : মহিলা</p> <p>UHI1484708</p> <p>ফটো উপলব্ধ</p>	<p>138</p> <p>নাম : নিশিথ চৌধুরী পিতার নাম: হারান চৌধুরী বাড়ির নং : n0138 বয়স : 70 লিঙ্গ : পুরুষ</p> <p>WB/01/004/282664</p> <p>ফটো উপলব্ধ</p>
<p>139</p> <p>নাম : দিপালী চৌধুরী স্বামীর নাম: শম্ভু চৌধুরী বাড়ির নং : n0223 বয়স : 56 লিঙ্গ : মহিলা</p> <p>LZL2825727</p> <p>ফটো উপলব্ধ</p>	<p>140</p> <p>নাম : প্রানবল্লভ চৌধুরী পিতার নাম: বিষ্ণুপদ চৌধুরী বাড়ির নং : n0059 বয়স : 45 লিঙ্গ : পুরুষ</p> <p>LZL1426055</p> <p>ফটো উপলব্ধ</p>	<p>141</p> <p>নাম : শেফালী চৌধুরী স্বামীর নাম: সুবোধ চন্দ্র চৌধুরী বাড়ির নং : n0060 বয়স : 76 লিঙ্গ : মহিলা</p> <p>WB/01/004/282311</p> <p>ফটো উপলব্ধ</p>
<p>142</p> <p>নাম : দিপালী চৌধুরী স্বামীর নাম: নারায়ন চন্দ্র চৌধুরী বাড়ির নং : n0060 বয়স : 43 লিঙ্গ : মহিলা</p> <p>LZL2361087</p> <p>ফটো উপলব্ধ</p>	<p>143</p> <p>নাম : অভয় চৌধুরী পিতার নাম: অশোক চৌধুরী বাড়ির নং : এন0060 বয়স : 21 লিঙ্গ : পুরুষ</p> <p>UHI2865723</p> <p>ফটো উপলব্ধ</p>	<p>144</p> <p>নাম : অভি চৌধুরী পিতার নাম: অশোক চৌধুরী বাড়ির নং : এন0060 বয়স : 21 লিঙ্গ : পুরুষ</p> <p>UHI2865764</p> <p>ফটো উপলব্ধ</p>
<p>145</p> <p>নাম : সান্তনু চৌধুরী পিতার নাম: সুবোধ চৌধুরী বাড়ির নং : n0060 বয়স : 41 লিঙ্গ : পুরুষ</p> <p>UHI2353639</p> <p>ফটো উপলব্ধ</p>	<p>146</p> <p>নাম : সোমনাথ চৌধুরী পিতার নাম: বিষ্ণুপদ চৌধুরী বাড়ির নং : n0059 বয়স : 40 লিঙ্গ : পুরুষ</p> <p>LZL2362267</p> <p>ফটো উপলব্ধ</p>	<p>147</p> <p>নাম : ইতি চৌধুরী (ধর) স্বামীর নাম: প্রাণবল্লভ চৌধুরী বাড়ির নং : n0059 বয়স : 38 লিঙ্গ : মহিলা</p> <p>UHI1979426</p> <p>ফটো উপলব্ধ</p>
<p>148</p> <p>নাম : প্রদীপ চৌধুরী পিতার নাম: সুবোধ চন্দ্র চৌধুরী বাড়ির নং : n0060 বয়স : 39 লিঙ্গ : পুরুষ</p> <p>LZL2768349</p> <p>ফটো উপলব্ধ</p>	<p>149</p> <p>নাম : দেবলীনা চৌধুরী পিতার নাম: নারায়ন চন্দ্র চৌধুরী বাড়ির নং : এন00060 বয়স : 23 লিঙ্গ : মহিলা</p> <p>UHI2742278</p> <p>ফটো উপলব্ধ</p>	<p>150</p> <p>নাম : ছায়া চৌধুরী স্বামীর নাম: জিতেন্দ্র চন্দ্র চৌধুরী বাড়ির নং : n0058 বয়স : 66 লিঙ্গ : মহিলা</p> <p>WB/01/004/282374</p> <p>ফটো উপলব্ধ</p>

151 নাম : কৃষ্ণ চৌধুরী পিতার নাম: জিতেন্দ্র চন্দ্র চৌধুরী বাড়ির নং : n0058 বয়স : 45 লিঙ্গ : পুরুষ	LZL1425768 ফটো উপলব্ধ	152 নাম : নারায়ণচন্দ্র চৌধুরী পিতার নাম: সুবোধ চন্দ্র চৌধুরী বাড়ির নং : n0060 বয়স : 55 লিঙ্গ : পুরুষ	WB/01/004/282647 ফটো উপলব্ধ	153 নাম : পাপড়ি চৌধুরী(দে) স্বামীর নাম: কৃষ্ণ চৌধুরী বাড়ির নং : n0058 বয়স : 33 লিঙ্গ : মহিলা	UHI2184760 ফটো উপলব্ধ
154 নাম : অশোক চৌধুরী পিতার নাম: সুবোধ চন্দ্র চৌধুরী বাড়ির নং : n0060 বয়স : 52 লিঙ্গ : পুরুষ	WB/01/004/282720 ফটো উপলব্ধ	155 নাম : দেবাশিষ চৌধুরী পিতার নাম: সুবোধ চন্দ্র চৌধুরী বাড়ির নং : n0060 বয়স : 42 লিঙ্গ : পুরুষ	LZL2768331 ফটো উপলব্ধ	156 নাম : মঞ্জু চৌধুরী স্বামীর নাম: বিষ্ণুপদ চৌধুরী বাড়ির নং : n0059 বয়স : 70 লিঙ্গ : মহিলা	UHI2903896 ফটো উপলব্ধ
157 নাম : মীনা চৌধুরী স্বামীর নাম: বিষ্ণু কুমার চৌধুরী বাড়ির নং : n0138 বয়স : 71 লিঙ্গ : মহিলা	WB/01/004/282701 ফটো উপলব্ধ	158 নাম : অর্চনা চৌধুরী(পন্ডিত) স্বামীর নাম: নিশিথ চৌধুরী বাড়ির নং : n0176 বয়স : 55 লিঙ্গ : মহিলা	LZL2683985 ফটো উপলব্ধ	159 নাম : বিশ্বদীপ তালুকদার পিতার নাম: বিষ্ণুরঞ্জন তালুকদার বাড়ির নং : n0213 বয়স : 42 লিঙ্গ : পুরুষ	LZL2411437 ফটো উপলব্ধ
160 নাম : দীপরেখা তালুকদার স্বামীর নাম: বিশ্বদীপ তালুকদার বাড়ির নং : n0213 বয়স : 39 লিঙ্গ : মহিলা	UHI2184687 ফটো উপলব্ধ	161 নাম : বিষ্ণু রঞ্জন তালুকদার পিতার নাম: মনোন্দ্র চন্দ্র তালুকদার বাড়ির নং : n0215 বয়স : 76 লিঙ্গ : পুরুষ	LZL0124404 ফটো উপলব্ধ	162 নাম : ঝর্ণা তালুকদার স্বামীর নাম: বিষ্ণুরঞ্জন তালুকদার বাড়ির নং : n0214 বয়স : 67 লিঙ্গ : মহিলা	LZL0124339 ফটো উপলব্ধ
163 নাম : ইতি সরকার দত্ত স্বামীর নাম: সুজিত সরকার বাড়ির নং : n0238 বয়স : 37 লিঙ্গ : মহিলা	LZL2826741 ফটো উপলব্ধ	164 নাম : অরুণ দত্ত পিতার নাম: অনিমেশ চন্দ্র দত্ত বাড়ির নং : n0008 বয়স : 43 লিঙ্গ : পুরুষ	LZL1442094 ফটো উপলব্ধ	165 নাম : অক্ষিতা দত্ত পিতার নাম: আশিষ দত্ত বাড়ির নং : n0050 বয়স : 27 লিঙ্গ : মহিলা	UHI2353571 ফটো উপলব্ধ
166 নাম : অনিমেশ চন্দ্র দত্ত পিতার নাম: যোগেশ দত্ত বাড়ির নং : n0008 বয়স : 75 লিঙ্গ : পুরুষ	WB/01/004/282252 ফটো উপলব্ধ	167 নাম : অভিজিৎ দত্ত পিতার নাম: অনিমেশ চন্দ্র দত্ত বাড়ির নং : n0008 বয়স : 49 লিঙ্গ : পুরুষ	WB/01/004/282128 ফটো উপলব্ধ	168 নাম : ধ্রুবনারায়ন দত্ত পিতার নাম: চিত্তরঞ্জন দত্ত বাড়ির নং : n0051 বয়স : 66 লিঙ্গ : পুরুষ	WB/01/004/282200 ফটো উপলব্ধ
169 নাম : সুদীপ্তা চৌধুরী (দত্ত) স্বামীর নাম: রুপম চৌধুরী বাড়ির নং : n0008 বয়স : 47 লিঙ্গ : মহিলা	LZL2096956 ফটো উপলব্ধ	170 নাম : আশিষ দত্ত পিতার নাম: চিত্তরঞ্জন দত্ত বাড়ির নং : n0050 বয়স : 59 লিঙ্গ : পুরুষ	WB/01/004/282160 ফটো উপলব্ধ	171 নাম : দীপক রঞ্জন দত্ত পিতার নাম: শৈলেন্দ্র কিশোর দত্ত বাড়ির নং : n0122 বয়স : 77 লিঙ্গ : পুরুষ	UHI2641983 ফটো উপলব্ধ
172 নাম : দেবাশীষ কুমার দত্ত পিতার নাম: দিলীপ কুমার দত্ত বাড়ির নং : 10 বয়স : 41 লিঙ্গ : পুরুষ	LZL2566511 ফটো উপলব্ধ	173 নাম : আশুতোষ দত্ত পিতার নাম: বিনয় কৃষ্ণ দত্ত বাড়ির নং : n0228 বয়স : 53 লিঙ্গ : পুরুষ	UHI1069467 ফটো উপলব্ধ	174 নাম : শ্যামল চন্দ্র দত্ত পিতার নাম: যোগেশ চন্দ্র দত্ত বাড়ির নং : n0139 বয়স : 73 লিঙ্গ : পুরুষ	WB/01/004/282483 ফটো উপলব্ধ
175 নাম : গৌরী দত্ত (দাস) স্বামীর নাম: আশীষ কুমার দত্ত বাড়ির নং : n0050 বয়স : 51 লিঙ্গ : মহিলা	WB/01/005/588483 ফটো উপলব্ধ	176 নাম : রীতা দত্ত স্বামীর নাম: ধ্রুব নারায়ন দত্ত বাড়ির নং : n0051 বয়স : 56 লিঙ্গ : মহিলা	WB/01/004/282132 ফটো উপলব্ধ	177 নাম : দিপালী দত্ত স্বামীর নাম: শ্যামল চন্দ্র দত্ত বাড়ির নং : n0139 বয়স : 68 লিঙ্গ : মহিলা	WB/01/004/282468 ফটো উপলব্ধ
178 নাম : প্রিয়াঙ্কা দত্ত স্বামীর নাম: সুজিত দত্ত বাড়ির নং : N0000 বয়স : 37 লিঙ্গ : মহিলা	YUG1476795 ফটো উপলব্ধ	179 নাম : তপতী দত্ত স্বামীর নাম: দিলীপ কুমার দত্ত বাড়ির নং : n0009 বয়স : 61 লিঙ্গ : মহিলা	WB/01/004/282162 ফটো উপলব্ধ	180 নাম : সুদীপ দত্ত পিতার নাম: ধ্রুব নারায়ন দত্ত বাড়ির নং : n0051 বয়স : 36 লিঙ্গ : পুরুষ	UHI1590488 ফটো উপলব্ধ



181 নাম : ছন্দা দেবনাথ (দত্ত) স্বামীর নাম: অরুণ দত্ত বাড়ির নং : n0008 বয়স : 32 লিঙ্গ : মহিলা	UHI1818749 ফটো উপলব্ধ	182 নাম : পার্বতীরানী দত্ত স্বামীর নাম: নিত্যগোপাল দত্ত বাড়ির নং : n0089 বয়স : 55 লিঙ্গ : মহিলা	WB/01/004/282824 ফটো উপলব্ধ	183 নাম : সোমা দত্ত স্বামীর নাম: শিবানী দত্ত বাড়ির নং : n0286 বয়স : 32 লিঙ্গ : মহিলা	UHI2384295 ফটো উপলব্ধ
184 নাম : সুপ্রিয়া দত্ত স্বামীর নাম: অনিমেশ দত্ত বাড়ির নং : n0008 বয়স : 69 লিঙ্গ : মহিলা	UHI1069210 ফটো উপলব্ধ	185 নাম : আরাত্রিকা দত্ত পিতার নাম: আশুতোষ দত্ত বাড়ির নং : এন0228 বয়স : 21 লিঙ্গ : মহিলা	UHI2865798 ফটো উপলব্ধ	186 নাম : তৃষ্ণি দত্ত স্বামীর নাম: দীপক রঞ্জন দত্ত বাড়ির নং : n0122 বয়স : 66 লিঙ্গ : মহিলা	UHI2641967 ফটো উপলব্ধ
187 নাম : কানাইলাল দত্ত পিতার নাম: নিত্যগোপাল দত্ত বাড়ির নং : n0089 বয়স : 36 লিঙ্গ : পুরুষ	UHI1338508 ফটো উপলব্ধ	188 নাম : দীপাঞ্জলি দত্ত পিতার নাম: দীপক রঞ্জন দত্ত বাড়ির নং : n0122 বয়স : 39 লিঙ্গ : পুরুষ	LZL2362143 ফটো উপলব্ধ	189 নাম : শিবানী দত্ত স্বামীর নাম: রঞ্জিত কুমার দত্ত বাড়ির নং : n0286 বয়স : 69 লিঙ্গ : মহিলা	LZL2097996 ফটো উপলব্ধ
190 নাম : সুজিত দত্ত পিতার নাম: ধীরেন্দ্র চন্দ্র দত্ত বাড়ির নং : N000 বয়স : 53 লিঙ্গ : পুরুষ	UHI2642783 ফটো উপলব্ধ	191 নাম : শান্তনু দত্ত পিতার নাম: শ্যামল চন্দ্র দত্ত বাড়ির নং : n0139 বয়স : 44 লিঙ্গ : পুরুষ	LZL1425701 ফটো উপলব্ধ	192 নাম : পারমিতা দত্ত স্বামীর নাম: দীপাঞ্জলি দত্ত বাড়ির নং : n0122 বয়স : 34 লিঙ্গ : মহিলা	IKL1320100 ফটো উপলব্ধ
193 নাম : শর্মীক দত্ত পিতার নাম: শ্যামল চন্দ্র দত্ত বাড়ির নং : n0206 বয়স : 38 লিঙ্গ : পুরুষ	LZL2684355 ফটো উপলব্ধ	194 নাম : মিঠু দত্ত (কর্মকার) স্বামীর নাম: আশুতোষ দত্ত বাড়ির নং : n0229 বয়স : 52 লিঙ্গ : মহিলা	UHI1069491 ফটো উপলব্ধ	195 নাম : সোমা দত্ত (পাল) স্বামীর নাম: শান্তনু দত্ত বাড়ির নং : n0309 বয়স : 42 লিঙ্গ : মহিলা	UHI2184778 ফটো উপলব্ধ
196 নাম : ভারতী দত্ত (সাহা) স্বামীর নাম: দুলাল চন্দ্র সাহা বাড়ির নং : n0323 বয়স : 69 লিঙ্গ : মহিলা	WB/01/004/342412 ফটো উপলব্ধ	197 নাম : উষা দত্ত দে স্বামীর নাম: মনোরঞ্জন দে বাড়ির নং : এন000 বয়স : 79 লিঙ্গ : মহিলা	UHI2498970 ফটো উপলব্ধ	198 নাম : সৌমিত্র কুমার দাঁ পিতার নাম: বিনয়কৃষ্ণ দাঁ বাড়ির নং : n0303 বয়স : 62 লিঙ্গ : পুরুষ	WB/01/004/360318 ফটো উপলব্ধ
199 নাম : সৌরভ দাঁ পিতার নাম: সৌমিত্র কুমার দাঁ বাড়ির নং : এন000 বয়স : 26 লিঙ্গ : পুরুষ	UHI2500890 ফটো উপলব্ধ	200 নাম : শিখা দা (ধর) স্বামীর নাম: সৌমিত্র কুমার দা বাড়ির নং : n0299 বয়স : 58 লিঙ্গ : মহিলা	WB/01/004/360265 ফটো উপলব্ধ	201 নাম : রঞ্জাবতী দাস স্বামীর নাম: কুমারেশ দাস বাড়ির নং : n0003 বয়স : 73 লিঙ্গ : মহিলা	WB/01/004/282562 ফটো উপলব্ধ
202 নাম : বিপ্লব দাস পিতার নাম: ভোলানাথ দাস বাড়ির নং : n0096 বয়স : 44 লিঙ্গ : পুরুষ	LZL2097004 ফটো উপলব্ধ	203 নাম : ইতি দাস স্বামীর নাম: বিমল চন্দ্র দাস বাড়ির নং : n0305 বয়স : 62 লিঙ্গ : মহিলা	UHI1949551 ফটো উপলব্ধ	204 নাম : সাগ্নিক দাস পিতার নাম: রবীন্দ্র নাথ দাস বাড়ির নং : এন00253 বয়স : 21 লিঙ্গ : পুরুষ	UHI2862506 ফটো উপলব্ধ
205 নাম : সোমা দাস স্বামীর নাম: সুকুমার দাস বাড়ির নং : n0017 বয়স : 43 লিঙ্গ : মহিলা	LZL2362226 ফটো উপলব্ধ	206 নাম : স্মৃতি দাস স্বামীর নাম: রবীন্দ্রনাথ দাস বাড়ির নং : n0254 বয়স : 56 লিঙ্গ : মহিলা	UHI1511252 ফটো উপলব্ধ	207 নাম : প্রণব রায় পিতার নাম: ননী গোপাল রায় বাড়ির নং : n0127 বয়স : 49 লিঙ্গ : পুরুষ	UHI1818210 ফটো উপলব্ধ
208 নাম : বিধান চন্দ্র দাস পিতার নাম: বিজয় দাস বাড়ির নং : n0162 বয়স : 60 লিঙ্গ : পুরুষ	WB/01/004/282503 ফটো উপলব্ধ	209 নাম : সুস্মিতা দাস স্বামীর নাম: বিনয়গোপাল দাস বাড়ির নং : - বয়স : 49 লিঙ্গ : মহিলা	UHI2903987 ফটো উপলব্ধ	210 নাম : দেবশ্রী দাস স্বামীর নাম: পুলক চন্দ্র দাস বাড়ির নং : n0259 বয়স : 53 লিঙ্গ : মহিলা	WB/01/004/282202 ফটো উপলব্ধ

211	UHI1949569	নাম : বিমল চন্দ্র দাস পিতার নাম: অক্ষিতাচরন দাস বাড়ির নং : n0306 বয়স : 68 লিঙ্গ : পুরুষ	ফটো উপলব্ধ	212	WB/01/004/282906	নাম : মিতা দাস (রায়) স্বামীর নাম: বিজয় রায় বাড়ির নং : n0096 বয়স : 51 লিঙ্গ : মহিলা	ফটো উপলব্ধ	213	UHI2903979	নাম : ননীগোপাল দাস পিতার নাম: সন্তোষ কুমার দাস বাড়ির নং : - বয়স : 63 লিঙ্গ : পুরুষ	ফটো উপলব্ধ
214	LZL1441328	নাম : পরেন্দ্র নাথ দাস পিতার নাম: নগেন্দ্র নাথ দাস বাড়ির নং : n0116 বয়স : 46 লিঙ্গ : পুরুষ	ফটো উপলব্ধ	215	UHI2076164	নাম : রুপক দাস পিতার নাম: রবীন্দ্র নাথ দাস বাড়ির নং : n0253 বয়স : 29 লিঙ্গ : পুরুষ	ফটো উপলব্ধ	216	WB/01/004/282907	নাম : কুমারেশ দাস পিতার নাম: মোহিনী দাস বাড়ির নং : n0003 বয়স : 77 লিঙ্গ : পুরুষ	ফটো উপলব্ধ
217	UHI2513679	নাম : দীপেশ চন্দ্র দাস পিতার নাম: অমল্য নারায়ন দাস বাড়ির নং : n0004 বয়স : 70 লিঙ্গ : পুরুষ	ফটো উপলব্ধ	218	WB/01/004/282796	নাম : রাজেশ্বরী দাস স্বামীর নাম: ভোলানাথ দাস বাড়ির নং : n0096 বয়স : 65 লিঙ্গ : মহিলা	ফটো উপলব্ধ	219	UHI1680032	নাম : সুমি দাস (সুত্রধর) স্বামীর নাম: অরিন্দ্র দাস বাড়ির নং : n0062 বয়স : 35 লিঙ্গ : মহিলা	ফটো উপলব্ধ
220	UHI1512508	নাম : রবীন্দ্রনাথ দাস পিতার নাম: নিরঞ্জন দাস বাড়ির নং : n0253 বয়স : 68 লিঙ্গ : পুরুষ	ফটো উপলব্ধ	221	UHI2803682	নাম : তিয়াস দাস পিতার নাম: সর্বেশ্বর দাস বাড়ির নং : এন000362 বয়স : 22 লিঙ্গ : পুরুষ	ফটো উপলব্ধ	222	LZL1426089	নাম : অভিজিৎ দাস পিতার নাম: অরুণ কুমার দাস বাড়ির নং : n0062 বয়স : 44 লিঙ্গ : পুরুষ	ফটো উপলব্ধ
223	UHI2862530	নাম : অক্ষিতা দাস পিতার নাম: সুশান্ত কুমার দাস বাড়ির নং : এন003 বয়স : 21 লিঙ্গ : মহিলা	ফটো উপলব্ধ	224	WB/01/004/282046	নাম : সুপ্না দাস স্বামীর নাম: সুকেশ দাস বাড়ির নং : n0003 বয়স : 76 লিঙ্গ : মহিলা	ফটো উপলব্ধ	225	WB/01/004/282398	নাম : কৌশিক দাস পিতার নাম: সুকেশ দাস বাড়ির নং : n0003 বয়স : 51 লিঙ্গ : পুরুষ	ফটো উপলব্ধ
226	WB/01/005/183451	নাম : অসীত বরন দাস পিতার নাম: নিখিল রঞ্জন দাস বাড়ির নং : n0127 বয়স : 67 লিঙ্গ : পুরুষ	ফটো উপলব্ধ	227	LZL2684462	নাম : বনশ্রী দাস স্বামীর নাম: বিপ্লব দাস বাড়ির নং : 354 বয়স : 42 লিঙ্গ : মহিলা	ফটো উপলব্ধ	228	LZL1442490	নাম : পলাশ দাস পিতার নাম: সরোজ কুমার দাস বাড়ির নং : n0106 বয়স : 48 লিঙ্গ : পুরুষ	ফটো উপলব্ধ
229	UHI1949577	নাম : বরুণ কুমার দাস পিতার নাম: বিমল চন্দ্র দাস বাড়ির নং : n0307 বয়স : 42 লিঙ্গ : পুরুষ	ফটো উপলব্ধ	230	UHI2594844	নাম : নমিতা রানী দাস স্বামীর নাম: সরোজ কুমার দাস বাড়ির নং : n0106 বয়স : 71 লিঙ্গ : মহিলা	ফটো উপলব্ধ	231	WB/01/004/282366	নাম : সুশান্ত দাস পিতার নাম: সুকেশ দাস বাড়ির নং : n0003 বয়স : 57 লিঙ্গ : পুরুষ	ফটো উপলব্ধ
232	UHI2476125	নাম : সৌম্যজিৎ দাস পিতার নাম: বিধান চন্দ্র দাস বাড়ির নং : এন এইচ এন বয়স : 26 লিঙ্গ : পুরুষ	ফটো উপলব্ধ	233	WB/01/005/618341	নাম : নিরঞ্জন দাস পিতার নাম: গৌরাজ দাস বাড়ির নং : n0316 বয়স : 73 লিঙ্গ : পুরুষ	ফটো উপলব্ধ	234	WB/01/004/282681	নাম : ধরনী দাস পিতার নাম: নগেন্দ্র নাথ দাস বাড়ির নং : n0116 বয়স : 51 লিঙ্গ : পুরুষ	ফটো উপলব্ধ
235	UHI2184786	নাম : পূর্বী দাস স্বামীর নাম: সর্বেশ্বর দাস বাড়ির নং : n0361 বয়স : 46 লিঙ্গ : মহিলা	ফটো উপলব্ধ	236	LZL2825644	নাম : অঞ্জু দাস পিতার নাম: দীপেশ দাস বাড়ির নং : n0004 বয়স : 40 লিঙ্গ : মহিলা	ফটো উপলব্ধ	237	WB/01/004/282498	নাম : নিতাই দাস পিতার নাম: সন্তোষ দাস বাড়ির নং : n0017 বয়স : 71 লিঙ্গ : পুরুষ	ফটো উপলব্ধ
238	LZL2097012	নাম : পুলক দাস পিতার নাম: ভোলানাথ দাস বাড়ির নং : n0096 বয়স : 43 লিঙ্গ : পুরুষ	ফটো উপলব্ধ	239	WB/01/004/282795	নাম : পূর্ণময়ী দাস স্বামীর নাম: নগেন্দ্র নাথ দাস বাড়ির নং : n0116 বয়স : 76 লিঙ্গ : মহিলা	ফটো উপলব্ধ	240	UHI3017860	নাম : রত্না দাস স্বামীর নাম: শান্ত দাস বাড়ির নং : n0163 বয়স : 59 লিঙ্গ : মহিলা	ফটো উপলব্ধ

241 নাম : সর্বেশ্বর দাস পিতার নাম: থাংশুর দাস বাড়ির নং : n0362 বয়স : 61 লিঙ্গ : পুরুষ	UHI2184794 ফটো উপলব্ধ	242 নাম : রীতা দাস স্বামীর নাম: নিতাই দাস বাড়ির নং : n0017 বয়স : 61 লিঙ্গ : মহিলা	WB/01/004/282492 ফটো উপলব্ধ	243 নাম : অরিজিৎ দাস পিতার নাম: অরুণ কুমার দাস বাড়ির নং : n0062 বয়স : 41 লিঙ্গ : পুরুষ	LZL2768315 ফটো উপলব্ধ
244 নাম : সাগ্নিক দাস পিতার নাম: সুকুমার দাস বাড়ির নং : এন0017 বয়স : 22 লিঙ্গ : পুরুষ	UHI2796787 ফটো উপলব্ধ	245 নাম : অরুণকুমার দাস পিতার নাম: অমল্য দাস বাড়ির নং : n0062 বয়স : 69 লিঙ্গ : পুরুষ	WB/01/004/282154 ফটো উপলব্ধ	246 নাম : দোলন দাস স্বামীর নাম: অরুণ কুমার দাস বাড়ির নং : n0062 বয়স : 63 লিঙ্গ : মহিলা	WB/01/004/282062 ফটো উপলব্ধ
247 নাম : রিপা দাস (পাল) স্বামীর নাম: অভিজিৎ দাস বাড়ির নং : n0062 বয়স : 38 লিঙ্গ : মহিলা	LZL2768117 ফটো উপলব্ধ	248 নাম : প্রতিমা দাস (বর্মন) স্বামীর নাম: ধরনী দাস বাড়ির নং : n0116 বয়স : 39 লিঙ্গ : মহিলা	UHI1338490 ফটো উপলব্ধ	249 নাম : জ্যোতি রায় (দাস) স্বামীর নাম: পরেন্দ্র নাথ দাস বাড়ির নং : n0116 বয়স : 30 লিঙ্গ : মহিলা	UHI1949668 ফটো উপলব্ধ
250 নাম : মনোজ কুমার দাস পিতার নাম: দীপেশ চন্দ্র দাস বাড়ির নং : n0004 বয়স : 43 লিঙ্গ : পুরুষ	LZL2361111 ফটো উপলব্ধ	251 নাম : অভিজিৎ দাস পিতার নাম: নিতাই দাস বাড়ির নং : n0017 বয়স : 40 লিঙ্গ : পুরুষ	LZL2361178 ফটো উপলব্ধ	252 নাম : অসিম দাস পিতার নাম: বিজয় দাস বাড়ির নং : n0162 বয়স : 51 লিঙ্গ : পুরুষ	WB/01/004/282134 ফটো উপলব্ধ
253 নাম : শান্ত দাস পিতার নাম: কৃষ্ণ প্রসাদ দাস বাড়ির নং : n0163 বয়স : 67 লিঙ্গ : পুরুষ	WB/01/004/282799 ফটো উপলব্ধ	254 নাম : সোমা দাস (সাহা) স্বামীর নাম: বিধান দাস বাড়ির নং : n0162 বয়স : 48 লিঙ্গ : মহিলা	LZL2361194 ফটো উপলব্ধ	255 নাম : কানাই দাস পিতার নাম: শান্ত দাস বাড়ির নং : n0163 বয়স : 31 লিঙ্গ : পুরুষ	UHI1818657 ফটো উপলব্ধ
256 নাম : রুনু দাস স্বামীর নাম: নিরঞ্জন দাস বাড়ির নং : n0317 বয়স : 62 লিঙ্গ : মহিলা	WB/01/005/618358 ফটো উপলব্ধ	257 নাম : সুকুমার দাস পিতার নাম: সন্তোষ দাস বাড়ির নং : n0017 বয়স : 59 লিঙ্গ : পুরুষ	WB/01/004/282428 ফটো উপলব্ধ	258 নাম : সংগীতা দাস পিতার নাম: ননীগোপাল দাস বাড়ির নং : n0017 বয়স : 29 লিঙ্গ : মহিলা	UHI2953370 ফটো উপলব্ধ
259 নাম : অতীক দাস পিতার নাম: ননীগোপাল দাস বাড়ির নং : n0017 বয়স : 21 লিঙ্গ : পুরুষ	UHI2953396 ফটো উপলব্ধ	260 নাম : স্নেহা দাস পিতার নাম: সুকুমার দাস বাড়ির নং : এন0017 বয়স : 20 লিঙ্গ : মহিলা	UHI2953651 ফটো উপলব্ধ	261 নাম : প্রশান্ত দাস পিতার নাম: ধরনী দাস বাড়ির নং : N0116 বয়স : 24 লিঙ্গ : পুরুষ	UHI2642403 ফটো উপলব্ধ
262 নাম : কোয়েলী দাস পিতার নাম: ধরনী দাস বাড়ির নং : এন000 বয়স : 20 লিঙ্গ : মহিলা	UHI2969038 ফটো উপলব্ধ	263 নাম : নিরুপমা দাস পিতার নাম: নিরঞ্জন দাস বাড়ির নং : n0318 বয়স : 35 লিঙ্গ : পুরুষ	UHI1949775 ফটো উপলব্ধ	264 নাম : পুলকচন্দ্র দাস পিতার নাম: কালিপ্রদ দাস বাড়ির নং : n0155 বয়স : 53 লিঙ্গ : পুরুষ	WB/01/004/282867 ফটো উপলব্ধ
265 নাম : তনুশ্রী দাস পিতার নাম: আনন্দ দাস বাড়ির নং : এন00089 বয়স : 28 লিঙ্গ : মহিলা	UHI2194504 ফটো উপলব্ধ	266 নাম : শিবশঙ্কর দাস পিতার নাম: দীপেশ চন্দ্র দাস বাড়ির নং : n0004 বয়স : 37 লিঙ্গ : পুরুষ	LZL2825636 ফটো উপলব্ধ	267 নাম : স্বরূপা দাস নিয়োগী পিতার নাম: অমরেশ দাস নিয়োগী বাড়ির নং : n0019 বয়স : 38 লিঙ্গ : মহিলা	LZL2768273 ফটো উপলব্ধ
268 নাম : রূপালী দাস নিয়োগী স্বামীর নাম: অমরেশ দাস নিয়োগী বাড়ির নং : n0019 বয়স : 67 লিঙ্গ : মহিলা	WB/01/004/282422 ফটো উপলব্ধ	269 নাম : অভিষেক দাস নিয়োগী পিতার নাম: অমরেশ দাস নিয়োগী বাড়ির নং : n0019 বয়স : 41 লিঙ্গ : পুরুষ	LZL2566636 ফটো উপলব্ধ	270 নাম : রাতুল দাস নিয়োগী পিতার নাম: কুমারেশ দাস নিয়োগী বাড়ির নং : n0064 বয়স : 48 লিঙ্গ : পুরুষ	LZL2361210 ফটো উপলব্ধ

271	UHI1949718	নাম : রত্না দে স্বামীর নাম: দিলীপ কুমার দে বাড়ির নং : n0219 বয়স : 59 লিঙ্গ : মহিলা	ফটো উপলব্ধ	272	UHI2641447	নাম : কাজল দে স্বামীর নাম: অনিল চন্দ্র দে বাড়ির নং : n0125 বয়স : 73 লিঙ্গ : মহিলা	ফটো উপলব্ধ	273	LZL2796522	নাম : গণেশ দে পিতার নাম: দিলীপ দে বাড়ির নং : n0219 বয়স : 40 লিঙ্গ : পুরুষ	ফটো উপলব্ধ
274	WB/01/008/453614	নাম : কম্পনা দে স্বামীর নাম: কালাচাঁদ দে বাড়ির নং : n0294 বয়স : 59 লিঙ্গ : মহিলা	ফটো উপলব্ধ	275	LZL2567451	নাম : শিল্পী দে স্বামীর নাম: পাঞ্চ দে বাড়ির নং : n0328 বয়স : 41 লিঙ্গ : মহিলা	ফটো উপলব্ধ	276	LZL2023943	নাম : শিপ্রা দে স্বামীর নাম: নারায়ণ চন্দ্র দে বাড়ির নং : এন000 বয়স : 47 লিঙ্গ : মহিলা	ফটো উপলব্ধ
277	WB/01/005/132460	নাম : গৌতম দে পিতার নাম: গৌরঙ্গ দে বাড়ির নং : n0333 বয়স : 52 লিঙ্গ : পুরুষ	ফটো উপলব্ধ	278	UHI2641462	নাম : অসিত দে পিতার নাম: অনিল চন্দ্র দে বাড়ির নং : n0125 বয়স : 55 লিঙ্গ : পুরুষ	ফটো উপলব্ধ	279	LZL2361228	নাম : সুশান্ত দে পিতার নাম: জীবন কুমার দে বাড়ির নং : n0110 বয়স : 41 লিঙ্গ : পুরুষ	ফটো উপলব্ধ
280	UHI2742328	নাম : দেবপ্রিয়া দে পিতার নাম: প্রদীপ দে বাড়ির নং : এন443 বয়স : 23 লিঙ্গ : মহিলা	ফটো উপলব্ধ	281	WB/01/004/282216	নাম : দিপালী দে স্বামীর নাম: জীবন কুমার দে বাড়ির নং : n0110 বয়স : 67 লিঙ্গ : মহিলা	ফটো উপলব্ধ	282	LZL1426394	নাম : জয়ন্ত কুমার দে পিতার নাম: জীবন কুমার দে বাড়ির নং : n0110 বয়স : 47 লিঙ্গ : পুরুষ	ফটো উপলব্ধ
283	UHI1334143	নাম : মুনমুন দে পিতার নাম: কাজল কুমার দে বাড়ির নং : n0264 বয়স : 43 লিঙ্গ : মহিলা	ফটো উপলব্ধ	284	UHI2553584	নাম : বাবলী দে স্বামীর নাম: তপন কুমার দে বাড়ির নং : n0293 বয়স : 62 লিঙ্গ : মহিলা	ফটো উপলব্ধ	285	UHI2498962	নাম : বিপ্লব কুমার দে পিতার নাম: মনোরঞ্জন দে বাড়ির নং : এন000 বয়স : 49 লিঙ্গ : পুরুষ	ফটো উপলব্ধ
286	UHI1949783	নাম : দেবজ্যোতী দে মায়ের নাম: সবিতা দে বাড়ির নং : n0319 বয়স : 31 লিঙ্গ : পুরুষ	ফটো উপলব্ধ	287	LZL0124511	নাম : প্রদীপ দে পিতার নাম: আশা রঞ্জন দে বাড়ির নং : 443 বয়স : 56 লিঙ্গ : পুরুষ	ফটো উপলব্ধ	288	UHI2862498	নাম : প্রিয়াংশুপ্রিয় দে পিতার নাম: প্রদীপ দে বাড়ির নং : এন0443 বয়স : 21 লিঙ্গ : পুরুষ	ফটো উপলব্ধ
289	LZL2259968	নাম : জয়শ্রী দে পিতার নাম: জীবন কুমার দে বাড়ির নং : n0110 বয়স : 44 লিঙ্গ : মহিলা	ফটো উপলব্ধ	290	WB/01/004/282782	নাম : জীবনকুমার দে পিতার নাম: শশীমোহন দে বাড়ির নং : n0110 বয়স : 73 লিঙ্গ : পুরুষ	ফটো উপলব্ধ	291	LZL2768455	নাম : দেবশীষ দে পিতার নাম: দীলিপ কুমার দে বাড়ির নং : n0207 বয়স : 37 লিঙ্গ : পুরুষ	ফটো উপলব্ধ
292	LZL2568434	নাম : মৌসুমী দে দত্ত স্বামীর নাম: জয়ন্ত কুমার দে বাড়ির নং : n0227 বয়স : 39 লিঙ্গ : মহিলা	ফটো উপলব্ধ	293	UHI1949809	নাম : সবিতা দে (ধর) স্বামীর নাম: মনো দে বাড়ির নং : n0321 বয়স : 58 লিঙ্গ : মহিলা	ফটো উপলব্ধ	294	UHI1454917	নাম : সৌমেন দে খাঁ পিতার নাম: প্রদীপ দে খাঁ বাড়ির নং : এনএইচএন বয়স : 36 লিঙ্গ : পুরুষ	ফটো উপলব্ধ
295	SKW2485670	নাম : অয়ন মজুমদার পিতার নাম: প্রফুল্ল মজুমদার বাড়ির নং : এন000 বয়স : 25 লিঙ্গ : পুরুষ	ফটো উপলব্ধ	296	KRM1662774	নাম : রূপা দে চন্দ্র স্বামীর নাম: প্রদীপ দে বাড়ির নং : 444 বয়স : 47 লিঙ্গ : মহিলা	ফটো উপলব্ধ	297	WB/01/005/117641	নাম : প্রদীপ দে খাঁ পিতার নাম: মনো দে খাঁ বাড়ির নং : এন এইচ এন বয়স : 69 লিঙ্গ : পুরুষ	ফটো উপলব্ধ
298	WB/01/005/117619	নাম : শম্পা দেখাঁ স্বামীর নাম: প্রদীপ দেখাঁ বাড়ির নং : এনএইচএন বয়স : 61 লিঙ্গ : মহিলা	ফটো উপলব্ধ	299	DWP2840866	নাম : সুমিদিতা দেব পিতার নাম: মিহির কুমার দেব বাড়ির নং : এন000 বয়স : 38 লিঙ্গ : মহিলা	ফটো উপলব্ধ	300	LZL2361327	নাম : উলি দেব মায়ের নাম: অজন্তা দেব বাড়ির নং : n0021 বয়স : 45 লিঙ্গ : মহিলা	ফটো উপলব্ধ



301 নাম : অজিতা দেব স্বামীর নাম: তপন কুমার দেব বাড়ির নং : n0078 বয়স : 71 লিঙ্গ : মহিলা	WB/01/004/282038	ফটো উপলব্ধ	302 নাম : তপনকুমার দেব পিতার নাম: জ্ঞানেন্দ্র কুমার দেব বাড়ির নং : n0152 বয়স : 77 লিঙ্গ : পুরুষ	WB/01/004/282028	ফটো উপলব্ধ	303 নাম : গাগী দেব (নন্দী) স্বামীর নাম: সৌমিত্র দেব বাড়ির নং : n0152 বয়স : 36 লিঙ্গ : মহিলা	UHI1484542	ফটো উপলব্ধ
304 নাম : বিনায়ক দেব পিতার নাম: সনৎ কুমার দেব বাড়ির নং : n0255 বয়স : 52 লিঙ্গ : পুরুষ	UHI1511260	ফটো উপলব্ধ	305 নাম : সুদীপ্ত দেব পিতার নাম: স্বপন কুমার দেব বাড়ির নং : এন0005 বয়স : 23 লিঙ্গ : পুরুষ	UHI2742294	ফটো উপলব্ধ	306 নাম : বুমা রাণী দেব (ধর) স্বামীর নাম: স্বপন কুমার দেব বাড়ির নং : n0005 বয়স : 41 লিঙ্গ : মহিলা	UHI2076156	ফটো উপলব্ধ
307 নাম : প্রিয়াকা দেব পিতার নাম: অসিত দেব বাড়ির নং : এন এইচ এন বয়স : 25 লিঙ্গ : মহিলা	UHI2470110	ফটো উপলব্ধ	308 নাম : সীমা দেব স্বামীর নাম: তপন কুমার দেব বাড়ির নং : n0152 বয়স : 68 লিঙ্গ : মহিলা	WB/01/004/282219	ফটো উপলব্ধ	309 নাম : সৌমিত্র দেব পিতার নাম: তপন কুমার দেব বাড়ির নং : n0152 বয়স : 47 লিঙ্গ : পুরুষ	LZL1426527	ফটো উপলব্ধ
310 নাম : সুজাতা দেব স্বামীর নাম: অসিত দেব বাড়ির নং : n0016 বয়স : 49 লিঙ্গ : মহিলা	WB/01/004/282700	ফটো উপলব্ধ	311 নাম : অসিত দেব পিতার নাম: ননীগোপাল দেব বাড়ির নং : n0016 বয়স : 64 লিঙ্গ : পুরুষ	LZL1458488	ফটো উপলব্ধ	312 নাম : স্বপনকুমার দেব পিতার নাম: নৃপেন্দ্র চন্দ্র দেব বাড়ির নং : n0005 বয়স : 57 লিঙ্গ : পুরুষ	WB/01/004/282704	ফটো উপলব্ধ
313 নাম : মালবিকা দেব (সরকার) স্বামীর নাম: বিনায়ক দেব বাড়ির নং : n0256 বয়স : 44 লিঙ্গ : মহিলা	UHI1511278	ফটো উপলব্ধ	314 নাম : সুবর্ণা দেবনাথ পিতার নাম: সুভাষ দেবনাথ বাড়ির নং : n0126 বয়স : 34 লিঙ্গ : মহিলা	UHI1590454	ফটো উপলব্ধ	315 নাম : প্রত্যয় দেবনাথ পিতার নাম: লক্ষ্মন চন্দ্র দেবনাথ বাড়ির নং : বুড়িরপাট বয়স : 20 লিঙ্গ : পুরুষ	UHI2936946	ফটো উপলব্ধ
316 নাম : পূর্ণিমা দেবনাথ স্বামীর নাম: সুভাষ দেবনাথ বাড়ির নং : n0126 বয়স : 57 লিঙ্গ : মহিলা	WB/01/004/282015	ফটো উপলব্ধ	317 নাম : শঙ্কর দেবনাথ পিতার নাম: পরেশচন্দ্র দেবনাথ বাড়ির নং : এন000 বয়স : 46 লিঙ্গ : পুরুষ	CQJ1406370	ফটো উপলব্ধ	318 নাম : মিতালী দেবনাথ স্বামীর নাম: রতন দেবনাথ বাড়ির নং : n0365 বয়স : 55 লিঙ্গ : মহিলা	LZL2774156	ফটো উপলব্ধ
319 নাম : সুভাষ দেবনাথ পিতার নাম: দেবেন্দ্র চন্দ্র দেবনাথ বাড়ির নং : n0126 বয়স : 66 লিঙ্গ : পুরুষ	WB/01/004/282057	ফটো উপলব্ধ	320 নাম : রতন দেবনাথ পিতার নাম: লক্ষীকান্ত দেবনাথ বাড়ির নং : n0363 বয়স : 61 লিঙ্গ : পুরুষ	UHI2184802	ফটো উপলব্ধ	321 নাম : ঋষভ দেবনাথ পিতার নাম: রতন দেবনাথ বাড়ির নং : n0364 বয়স : 30 লিঙ্গ : পুরুষ	UHI2184844	ফটো উপলব্ধ
322 নাম : কৃষ্ণা ধর স্বামীর নাম: রবীন্দ্র নাথ ধর বাড়ির নং : N0000 বয়স : 59 লিঙ্গ : মহিলা	LZL2684116	ফটো উপলব্ধ	323 নাম : তরুন ধর পিতার নাম: তপন কুমার ধর বাড়ির নং : এন00033 বয়স : 23 লিঙ্গ : পুরুষ	UHI2742351	ফটো উপলব্ধ	324 নাম : প্রদীপ চন্দ্র ধর পিতার নাম: শিশির চন্দ্র ধর বাড়ির নং : n0037 বয়স : 51 লিঙ্গ : পুরুষ	LZL1441484	ফটো উপলব্ধ
325 নাম : গৌতম ধর পিতার নাম: নিতীশ চন্দ্র ধর বাড়ির নং : n0033 বয়স : 53 লিঙ্গ : পুরুষ	WB/01/004/282039	ফটো উপলব্ধ	326 নাম : সীমা ধর স্বামীর নাম: সন্তোষ ধর বাড়ির নং : n0036 বয়স : 61 লিঙ্গ : মহিলা	WB/01/004/282631	ফটো উপলব্ধ	327 নাম : বীনারানী ধর স্বামীর নাম: শিশির চন্দ্র ধর বাড়ির নং : n0037 বয়স : 63 লিঙ্গ : মহিলা	WB/01/004/282604	ফটো উপলব্ধ
328 নাম : মান্নিপ ধর (দাস) স্বামীর নাম: স্বরূপ ধর বাড়ির নং : n0038 বয়স : 31 লিঙ্গ : মহিলা	UHI2184695	ফটো উপলব্ধ	329 নাম : রবীন্দ্র নাথ ধর পিতার নাম: নির্মল চন্দ্র ধর বাড়ির নং : N0000 বয়স : 67 লিঙ্গ : পুরুষ	LZL2684108	ফটো উপলব্ধ	330 নাম : সিদ্ধার্থ শঙ্কর সরকার পিতার নাম: মনোতোষ সরকার বাড়ির নং : n0035 বয়স : 32 লিঙ্গ : পুরুষ	UHI2076107	ফটো উপলব্ধ

331 নাম : অর্পিতা দে মায়ের নাম: সবিতা দে বাড়ির নং : n0357 বয়স : 34 লিঙ্গ : মহিলা	UHI1949791 ফটো উপলব্ধ	332 নাম : স্বরূপ ধর পিতার নাম: সুভাষ চন্দ্র ধর বাড়ির নং : n0038 বয়স : 39 লিঙ্গ : পুরুষ	LZL2768265 ফটো উপলব্ধ	333 নাম : বলাই ধর পিতার নাম: নিতীশ চন্দ্র ধর বাড়ির নং : n0033 বয়স : 47 লিঙ্গ : পুরুষ	UHI3006079 ফটো উপলব্ধ
334 নাম : সুভাষ চন্দ্র ধর পিতার নাম: জ্যোতিষ চন্দ্র ধর বাড়ির নং : n0357 বয়স : 63 লিঙ্গ : পুরুষ	WB/01/004/282379 ফটো উপলব্ধ	335 নাম : পরিমল শর্মা পিতার নাম: সুশান্ত কুমার শর্মা বাড়ির নং : n0357 বয়স : 44 লিঙ্গ : পুরুষ	LZL2361897 ফটো উপলব্ধ	336 নাম : রানীবালা ধর স্বামীর নাম: নিতীশ চন্দ্র ধর বাড়ির নং : n0033 বয়স : 76 লিঙ্গ : মহিলা	WB/01/004/282566 ফটো উপলব্ধ
337 নাম : শকুন্তলা ধর স্বামীর নাম: তপন ধর বাড়ির নং : n0033 বয়স : 51 লিঙ্গ : মহিলা	UHI1484815 ফটো উপলব্ধ	338 নাম : মঞ্জু ধর স্বামীর নাম: অখিল ধর বাড়ির নং : n0034 বয়স : 65 লিঙ্গ : মহিলা	UHI2771426 ফটো উপলব্ধ	339 নাম : কানাই ধর পিতার নাম: প্রিতীশ ধর বাড়ির নং : n0035 বয়স : 56 লিঙ্গ : পুরুষ	LZL1440320 ফটো উপলব্ধ
340 নাম : সুমিত্রা ধর স্বামীর নাম: সুভাষ চন্দ্র ধর বাড়ির নং : n0038 বয়স : 55 লিঙ্গ : মহিলা	WB/01/004/282634 ফটো উপলব্ধ	341 নাম : শুভমিতা ধর পিতার নাম: রবীন্দ্র নাথ ধর বাড়ির নং : N0000 বয়স : 31 লিঙ্গ : মহিলা	UHI1949122 ফটো উপলব্ধ	342 নাম : স্নেহলতা ধর (দাস) স্বামীর নাম: কানাই ধর বাড়ির নং : n0035 বয়স : 42 লিঙ্গ : মহিলা	UHI1071497 ফটো উপলব্ধ
343 নাম : ঝুলন সরকার পিতার নাম: মনোতোষ সরকার বাড়ির নং : n0035 বয়স : 42 লিঙ্গ : পুরুষ	LZL2361426 ফটো উপলব্ধ	344 নাম : সুমিতা সরকার (দে) স্বামীর নাম: অসিত দে বাড়ির নং : n0357 বয়স : 51 লিঙ্গ : মহিলা	UHI2991594 ফটো উপলব্ধ	345 নাম : শিশিরচন্দ্র ধর পিতার নাম: জ্যোতিষ ধর বাড়ির নং : n0037 বয়স : 76 লিঙ্গ : পুরুষ	WB/01/004/282035 ফটো উপলব্ধ
346 নাম : কৌশিক ধর পিতার নাম: অখিল ধর বাড়ির নং : n0034 বয়স : 28 লিঙ্গ : পুরুষ	UHI2184661 ফটো উপলব্ধ	347 নাম : মৃত্যুঞ্জয় ধর পিতার নাম: শিশির কুমার ধর বাড়ির নং : n0037 বয়স : 45 লিঙ্গ : পুরুষ	LZL1442102 ফটো উপলব্ধ	348 নাম : শতাব্দী ধর (ঘোষ) স্বামীর নাম: মৃত্যুঞ্জয় ধর বাড়ির নং : n0037 বয়স : 41 লিঙ্গ : মহিলা	UHI1071232 ফটো উপলব্ধ
349 নাম : পার্থ ধর পিতার নাম: সুভাষ চন্দ্র ধর বাড়ির নং : n0285 বয়স : 44 লিঙ্গ : পুরুষ	LZL2361343 ফটো উপলব্ধ	350 নাম : অমিতা ধর পিতার নাম: সন্তোষ কুমার ধর বাড়ির নং : n0036 বয়স : 38 লিঙ্গ : মহিলা	LZL2825685 ফটো উপলব্ধ	351 নাম : নীলাত্রী ধর পিতার নাম: অখিল ধর বাড়ির নং : n0030 বয়স : 32 লিঙ্গ : পুরুষ	UHI1680149 ফটো উপলব্ধ
352 নাম : স্বপন ধর পিতার নাম: নিতীশ চন্দ্র ধর বাড়ির নং : n0033 বয়স : 55 লিঙ্গ : পুরুষ	WB/01/004/282571 ফটো উপলব্ধ	353 নাম : রাজদীপ ধর পিতার নাম: স্বপন কুমার ধর বাড়ির নং : এন0033 বয়স : 20 লিঙ্গ : পুরুষ	UHI2954410 ফটো উপলব্ধ	354 নাম : জ্যোৎস্নারানী ধর স্বামীর নাম: প্রিতীশ ধর বাড়ির নং : n0035 বয়স : 71 লিঙ্গ : মহিলা	WB/01/004/282567 ফটো উপলব্ধ
355 নাম : মালা সরকার স্বামীর নাম: মনতোষ সরকার বাড়ির নং : n0035 বয়স : 58 লিঙ্গ : মহিলা	WB/01/004/405235 ফটো উপলব্ধ	356 নাম : শ্রাবণী ধর পিতার নাম: কানাই ধর বাড়ির নং : n0035 বয়স : 20 লিঙ্গ : মহিলা	UHI2957744 ফটো উপলব্ধ	357 নাম : অখিল ধর পিতার নাম: জ্যোতিষ ধর বাড়ির নং : n0034 বয়স : 68 লিঙ্গ : পুরুষ	UHI2512689 ফটো উপলব্ধ
358 নাম : পিংকী ধর (রায়) স্বামীর নাম: সুজিত রায় বাড়ির নং : n0313 বয়স : 42 লিঙ্গ : মহিলা	UHI1949635 ফটো উপলব্ধ	359 নাম : শান্তনা ধর (সরকার) স্বামীর নাম: প্রদীপ চন্দ্র ধর বাড়ির নং : n0301 বয়স : 41 লিঙ্গ : মহিলা	DWP2320802 ফটো উপলব্ধ	360 নাম : উজ্জ্বলা ধর সরকার স্বামীর নাম: স্বপন ধর বাড়ির নং : n0241 বয়স : 53 লিঙ্গ : মহিলা	WB/01/004/276254 ফটো উপলব্ধ

361 নাম : সৌমেন নন্দী পিতার নাম: বীরেন্দ্র নাথ নন্দী বাড়ির নং : n0103 বয়স : 65 লিঙ্গ : পুরুষ	LZL1425628 ফটো উপলব্ধ	362 নাম : তপতী সাহা স্বামীর নাম: সমর কুমার সাহা বাড়ির নং : বাড়িরপাট বয়স : 59 লিঙ্গ : মহিলা	UHI2854727 ফটো উপলব্ধ	363 নাম : সান্ত্বনা নন্দী স্বামীর নাম: সৌমেন নন্দী বাড়ির নং : n0103 বয়স : 60 লিঙ্গ : মহিলা	LZL1425636 ফটো উপলব্ধ
364 নাম : পৌলমী নন্দী পিতার নাম: সৌমেন নন্দী বাড়ির নং : n0103 বয়স : 32 লিঙ্গ : মহিলা	UHI1679901 ফটো উপলব্ধ	365 নাম : শঙ্কুভদ্র নন্দী পিতার নাম: সৌমেন নন্দী বাড়ির নং : n0103 বয়স : 27 লিঙ্গ : পুরুষ	UHI2371599 ফটো উপলব্ধ	366 নাম : বুন স্বামীর নাম: শান্তনু নাথ বাড়ির নং : n0105 বয়স : 59 লিঙ্গ : মহিলা	WB/01/004/282901 ফটো উপলব্ধ
367 নাম : শান্তনু নাথ পিতার নাম: চন্দ্র কিশোর নাথ বাড়ির নং : n0105 বয়স : 66 লিঙ্গ : পুরুষ	WB/01/004/282900 ফটো উপলব্ধ	368 নাম : স্বস্তিক নাথ পিতার নাম: সংগীত নাথ বাড়ির নং : এন০১৬৮ বয়স : 25 লিঙ্গ : পুরুষ	UHI2432854 ফটো উপলব্ধ	369 নাম : রিতা নাথ(বিশ্বাস) স্বামীর নাম: সংগীত নাথ বাড়ির নং : n0168 বয়স : 52 লিঙ্গ : মহিলা	UHI2897825 ফটো উপলব্ধ
370 নাম : সৈকত নাথ পিতার নাম: শান্তনু নাথ বাড়ির নং : n0105 বয়স : 37 লিঙ্গ : পুরুষ	LZL2825651 ফটো উপলব্ধ	371 নাম : সোহিনী নাথ পিতার নাম: শান্তনু নাথ বাড়ির নং : n0105 বয়স : 33 লিঙ্গ : মহিলা	UHI1818798 ফটো উপলব্ধ	372 নাম : সংগীত নাথ পিতার নাম: চন্দ্র কিশোর নাথ বাড়ির নং : নীতর বরিরপাট টেম্পেল বয়স : 61 লিঙ্গ : পুরুষ	UHI3008356 ফটো উপলব্ধ
Q 373 নাম : চন্দ্রিকা বিশ্বাস পিতার নাম: চন্দ্র বিশ্বাস বাড়ির নং : নীল বয়স : 20 লিঙ্গ : মহিলা	UHI2912491 ফটো উপলব্ধ	374 নাম : শুভ্রদীপ পঞ্চগনন পিতার নাম: সুবীর পঞ্চগনন বাড়ির নং : n0048 বয়স : 40 লিঙ্গ : পুরুষ	LZL2566784 ফটো উপলব্ধ	375 নাম : সুব্রত পঞ্চগনন পিতার নাম: মৃত সুধীর পঞ্চগনন বাড়ির নং : n0358 বয়স : 71 লিঙ্গ : পুরুষ	UHI2184703 ফটো উপলব্ধ
376 নাম : সুবীর পঞ্চগনন পিতার নাম: সুধীর চন্দ্র পঞ্চগনন বাড়ির নং : n0048 বয়স : 76 লিঙ্গ : পুরুষ	WB/01/004/282805 ফটো উপলব্ধ	377 নাম : মধুমিতা পঞ্চগনন স্বামীর নাম: সুব্রত পঞ্চগনন বাড়ির নং : n0359 বয়স : 61 লিঙ্গ : মহিলা	UHI2184711 ফটো উপলব্ধ	378 নাম : সুবর্ণা পঞ্চগনন পিতার নাম: সুব্রত পঞ্চগনন বাড়ির নং : n0360 বয়স : 35 লিঙ্গ : মহিলা	UHI2184729 ফটো উপলব্ধ
379 নাম : কেয়া পঞ্চগনন স্বামীর নাম: সুধীর পঞ্চগনন বাড়ির নং : n0048 বয়স : 65 লিঙ্গ : মহিলা	WB/01/004/282804 ফটো উপলব্ধ	380 নাম : জয়দীপ পাটোয়ারী পিতার নাম: ইন্দ্রজিৎ পাটোয়ারী বাড়ির নং : n0338 বয়স : 26 লিঙ্গ : পুরুষ	UHI2384279 ফটো উপলব্ধ	381 নাম : রেখা পাটোয়ারী স্বামীর নাম: ইন্দ্রজিৎ পাটোয়ারী বাড়ির নং : n0337 বয়স : 56 লিঙ্গ : মহিলা	UHI1979434 ফটো উপলব্ধ
382 নাম : বিকু পাল স্বামীর নাম: বিকাশ চন্দ্র পাল বাড়ির নং : 347 বয়স : 65 লিঙ্গ : মহিলা	LZL2566016 ফটো উপলব্ধ	383 নাম : অম্মান পাল পিতার নাম: প্রদীপ কুমার পাল বাড়ির নং : 404 বয়স : 31 লিঙ্গ : পুরুষ	UHI2076099 ফটো উপলব্ধ	384 নাম : ব্রততী পাল পিতার নাম: প্রদীপ কুমার পাল বাড়ির নং : 404 বয়স : 34 লিঙ্গ : মহিলা	UHI1590413 ফটো উপলব্ধ
385 নাম : বিপ্লব পাল পিতার নাম: প্রমোদ চন্দ্র পাল বাড়ির নং : n0120 বয়স : 50 লিঙ্গ : পুরুষ	WB/01/004/282455 ফটো উপলব্ধ	386 নাম : প্রসেনজীত পাল পিতার নাম: প্রমোদ চন্দ্র পাল বাড়ির নং : n0120 বয়স : 54 লিঙ্গ : পুরুষ	UHI2832830 ফটো উপলব্ধ	387 নাম : প্রদীপ কুমার পাল পিতার নাম: বীরেন্দ্র চন্দ্র পাল বাড়ির নং : 404 বয়স : 70 লিঙ্গ : পুরুষ	LZL2566057 ফটো উপলব্ধ
388 নাম : সুপ্রভা পাল স্বামীর নাম: প্রসেনজিৎ পাল বাড়ির নং : n0120 বয়স : 48 লিঙ্গ : মহিলা	LZL2098085 ফটো উপলব্ধ	389 নাম : বিমলকুমার পাল পিতার নাম: রমেশ চন্দ্র পাল বাড়ির নং : n0073 বয়স : 77 লিঙ্গ : পুরুষ	WB/01/004/282326 ফটো উপলব্ধ	390 নাম : পার্থ পাল পিতার নাম: প্রতুল চন্দ্র পাল বাড়ির নং : n0066 বয়স : 58 লিঙ্গ : পুরুষ	WB/01/004/282868 ফটো উপলব্ধ

391 নাম : কিংসুক পাল পিতার নাম: কানু পাল বাড়ির নং : এন000225 বয়স : 23 লিঙ্গ : পুরুষ	UHI2742252 ফটো উপলব্ধ	392 নাম : প্রিতম পাল পিতার নাম: পার্থ পাল বাড়ির নং : n0066 বয়স : 26 লিঙ্গ : পুরুষ	UHI2384311 ফটো উপলব্ধ	393 নাম : অর্পিতা পাল মায়ের নাম: রেখা পাল বাড়ির নং : n0075 বয়স : 26 লিঙ্গ : মহিলা	UHI2384337 ফটো উপলব্ধ
394 নাম : পলাস্কী পাল পিতার নাম: দীলিপ কুমার পাল বাড়ির নং : n0075 বয়স : 28 লিঙ্গ : মহিলা	UHI2353589 ফটো উপলব্ধ	395 নাম : কানু পাল পিতার নাম: যুধিষ্ঠির পাল বাড়ির নং : নীঅর বরিরপাট টেম্পেল বয়স : 66 লিঙ্গ : পুরুষ	LZL2402592 ফটো উপলব্ধ	396 নাম : মধুরিমা পাল পিতার নাম: কানু পাল বাড়ির নং : নীঅর বরিরপাট টেম্পেল বয়স : 28 লিঙ্গ : মহিলা	UHI2184679 ফটো উপলব্ধ
397 নাম : শিউলী পাল স্বামীর নাম: সুকুমার চন্দ্র পাল বাড়ির নং : n0067 বয়স : 71 লিঙ্গ : মহিলা	UHI2677045 ফটো উপলব্ধ	398 নাম : পুষ্পরানী পাল স্বামীর নাম: প্রমোদ চন্দ্র পাল বাড়ির নং : n0120 বয়স : 78 লিঙ্গ : মহিলা	WB/01/004/282439 ফটো উপলব্ধ	399 নাম : মোসুমী পাল (সেন) স্বামীর নাম: বিপ্লব পাল বাড়ির নং : n0120 বয়স : 43 লিঙ্গ : মহিলা	UHI1818764 ফটো উপলব্ধ
400 নাম : রিঙ্কু পাল স্বামীর নাম: পার্থ চন্দ্র পাল বাড়ির নং : n0066 বয়স : 51 লিঙ্গ : মহিলা	WB/01/004/282839 ফটো উপলব্ধ	401 নাম : প্রীতি পাল স্বামীর নাম: বিমল কুমার পাল বাড়ির নং : n0073 বয়স : 68 লিঙ্গ : মহিলা	WB/01/004/282581 ফটো উপলব্ধ	402 নাম : রেখা পাল স্বামীর নাম: দিলীপ কুমার পাল বাড়ির নং : n0075 বয়স : 57 লিঙ্গ : মহিলা	WB/01/004/210151 ফটো উপলব্ধ
403 নাম : মীরা পাল স্বামীর নাম: কানু পাল বাড়ির নং : নীঅর বরিরপাট টেম্পেল বয়স : 55 লিঙ্গ : মহিলা	UHI3019957 ফটো উপলব্ধ	404 নাম : টুম্পা পাল (দাস) স্বামীর নাম: সৌগত পাল বাড়ির নং : n0300 বয়স : 38 লিঙ্গ : মহিলা	UHI0320671 ফটো উপলব্ধ	405 নাম : দীপ্তি পোদ্দার স্বামীর নাম: স্বপন পোদ্দার বাড়ির নং : এন0178 বয়স : 60 লিঙ্গ : মহিলা	LZL2362200 ফটো উপলব্ধ
406 নাম : সজীব পোদ্দার পিতার নাম: স্বপন পোদ্দার বাড়ির নং : n0178 বয়স : 40 লিঙ্গ : পুরুষ	LZL2361558 ফটো উপলব্ধ	407 নাম : স্বপন পোদ্দার পিতার নাম: সীতানাথ পোদ্দার বাড়ির নং : এন0178 বয়স : 67 লিঙ্গ : পুরুষ	LZL2362192 ফটো উপলব্ধ	408 নাম : বার্না বড়াইক স্বামীর নাম: গোপাল বড়াইক বাড়ির নং : n0233 বয়স : 55 লিঙ্গ : মহিলা	UHI1072156 ফটো উপলব্ধ
409 নাম : গোপাল বড়াইক পিতার নাম: মহি বড়াইক বাড়ির নং : n0234 বয়স : 65 লিঙ্গ : পুরুষ	UHI2514321 ফটো উপলব্ধ	410 নাম : কল্যান বড়াইক পিতার নাম: গোপাল বড়াইক বাড়ির নং : n0234 বয়স : 28 লিঙ্গ : পুরুষ	UHI2184893 ফটো উপলব্ধ	411 নাম : বার্না বড়াইক পিতার নাম: গোপাল বড়াইক বাড়ির নং : n0234 বয়স : 37 লিঙ্গ : মহিলা	UHI1590272 ফটো উপলব্ধ
412 নাম : নিতাই বনিক পিতার নাম: মঙ্গল চন্দ্র বনিক বাড়ির নং : 23 বয়স : 45 লিঙ্গ : পুরুষ	LZL2566206 ফটো উপলব্ধ	413 নাম : শর্মিষ্ঠা হালদার পিতার নাম: শম্ভু হালদার বাড়ির নং : N0157 বয়স : 32 লিঙ্গ : মহিলা	YUG1808872 ফটো উপলব্ধ	414 নাম : বাসন্তী বনিক স্বামীর নাম: প্রশান্ত কুমার বনিক বাড়ির নং : n0190 বয়স : 55 লিঙ্গ : মহিলা	LZL1582295 ফটো উপলব্ধ
415 নাম : প্রিয়া বনিক পিতার নাম: প্রশান্ত কুমার বনিক বাড়ির নং : এন000189 বয়স : 22 লিঙ্গ : মহিলা	UHI2828689 ফটো উপলব্ধ	416 নাম : বাবলী বনিক (ভৌমিক) স্বামীর নাম: গৌতম বনিক বাড়ির নং : 23 বয়স : 47 লিঙ্গ : মহিলা	LZL2566222 ফটো উপলব্ধ	417 নাম : কমলা বনিক স্বামীর নাম: মঙ্গল চন্দ্র বনিক বাড়ির নং : n0157 বয়স : 81 লিঙ্গ : মহিলা	WB/01/004/282881 ফটো উপলব্ধ
418 নাম : প্রশান্ত কুমার বনিক পিতার নাম: কার্তিক বনিক বাড়ির নং : n0189 বয়স : 58 লিঙ্গ : পুরুষ	UHI2100501 ফটো উপলব্ধ	419 নাম : গৌতম বনিক পিতার নাম: মঙ্গল চন্দ্র বনিক বাড়ির নং : n0157 বয়স : 57 লিঙ্গ : পুরুষ	WB/01/004/282848 ফটো উপলব্ধ	420 নাম : উত্তম বনিক পিতার নাম: মঙ্গল চন্দ্র বনিক বাড়ির নং : n0157 বয়স : 52 লিঙ্গ : পুরুষ	WB/01/004/282263 ফটো উপলব্ধ

421 নাম : টুম্পা বনিক (দত্ত) স্বামীর নাম: উত্তম বনিক বাড়ির নং : 23 বয়স : 47 লিঙ্গ : মহিলা	LZL2684470 ফটো উপলব্ধ	422 নাম : ঋষিকা বনিক পিতার নাম: গৌতম বনিক বাড়ির নং : N0157 বয়স : 24 লিঙ্গ : মহিলা	UHI2642437 ফটো উপলব্ধ	423 নাম : উৎসব বণিক পিতার নাম: উত্তম বণিক বাড়ির নং : এন0157 বয়স : 20 লিঙ্গ : পুরুষ	UHI2953966 ফটো উপলব্ধ
424 নাম : বিপ্লব কুমার বর্মণ পিতার নাম: সুনীল কুমার বর্মণ বাড়ির নং : n0101 বয়স : 44 লিঙ্গ : পুরুষ	LZL1441997 ফটো উপলব্ধ	425 নাম : উপেন্দ্রনাথ বর্মণ পিতার নাম: হরিকান্ত বর্মণ বাড়ির নং : n0252 বয়স : 57 লিঙ্গ : পুরুষ	UHI1590314 ফটো উপলব্ধ	426 নাম : গিরোবালা বর্মণ স্বামীর নাম: আতিয়া বর্মণ বাড়ির নং : n0011 বয়স : 89 লিঙ্গ : মহিলা	UHI2511368 ফটো উপলব্ধ
427 নাম : অনিতা বর্মণ স্বামীর নাম: শিবু বর্মণ বাড়ির নং : 13 বয়স : 41 লিঙ্গ : মহিলা	LZL2566198 ফটো উপলব্ধ	428 নাম : প্রবীর বর্মণ পিতার নাম: ধর্জেন্দ্র নাথ বর্মণ বাড়ির নং : এন000 বয়স : 29 লিঙ্গ : পুরুষ	UHI2353563 ফটো উপলব্ধ	429 নাম : কমল বর্মণ পিতার নাম: দেবেন চন্দ্র বর্মণ বাড়ির নং : n0097 বয়স : 49 লিঙ্গ : পুরুষ	LZL1426287 ফটো উপলব্ধ
430 নাম : শ্যামল বর্মণ পিতার নাম: দেবেন চন্দ্র বর্মণ বাড়ির নং : n0097 বয়স : 51 লিঙ্গ : পুরুষ	UHI2693133 ফটো উপলব্ধ	431 নাম : নমিতা বর্মণ স্বামীর নাম: দেবেন চন্দ্র বর্মণ বাড়ির নং : n0097 বয়স : 66 লিঙ্গ : মহিলা	WB/01/004/282114 ফটো উপলব্ধ	432 নাম : শিবু বর্মণ পিতার নাম: আতিয়া বর্মণ বাড়ির নং : n0011 বয়স : 50 লিঙ্গ : পুরুষ	UHI2554624 ফটো উপলব্ধ
433 নাম : কৌস্তভ বর্মণ পিতার নাম: হরিশ চন্দ্র বর্মণ বাড়ির নং : এন00348 বয়স : 23 লিঙ্গ : পুরুষ	UHI2742260 ফটো উপলব্ধ	434 নাম : হরিশ চন্দ্র বর্মণ পিতার নাম: সুশীল চন্দ্র বর্মণ বাড়ির নং : n0348 বয়স : 58 লিঙ্গ : পুরুষ	UHI2076131 ফটো উপলব্ধ	435 নাম : সুনীল কুমার বর্মণ পিতার নাম: জ্ঞান চন্দ্র বর্মণ বাড়ির নং : n0101 বয়স : 73 লিঙ্গ : পুরুষ	WB/01/004/282089 ফটো উপলব্ধ
436 নাম : অনুকুল বর্মণ পিতার নাম: শম্ভু বর্মণ বাড়ির নং : n0248 বয়স : 55 লিঙ্গ : পুরুষ	UHI1512292 ফটো উপলব্ধ	437 নাম : পূর্ণিমা বর্মণ স্বামীর নাম: শ্যামল বর্মণ বাড়ির নং : n0097 বয়স : 38 লিঙ্গ : মহিলা	UHI1072545 ফটো উপলব্ধ	438 নাম : ধর্জেন্দ্র নাথ বর্মণ পিতার নাম: রবি চন্দ্র বর্মণ বাড়ির নং : এন00085 বয়স : 59 লিঙ্গ : পুরুষ	UHI2614162 ফটো উপলব্ধ
439 নাম : ডলি বর্মণ স্বামীর নাম: অনুকুল বর্মণ বাড়ির নং : n0250 বয়স : 48 লিঙ্গ : মহিলা	UHI1513373 ফটো উপলব্ধ	440 নাম : অমল বর্মণ পিতার নাম: দেবেন চন্দ্র বর্মণ বাড়ির নং : n0335 বয়স : 50 লিঙ্গ : পুরুষ	LZL2097525 ফটো উপলব্ধ	441 নাম : গীতা বর্মণ স্বামীর নাম: ধর্জেন্দ্র নাথ বর্মণ বাড়ির নং : এন000 বয়স : 56 লিঙ্গ : মহিলা	UHI2778322 ফটো উপলব্ধ
#2 442 নাম : প্রনেশ চন্দ্র বর্মণ পিতার নাম: রমা নাথ বর্মণ বাড়ির নং : N0000 বয়স : 52 লিঙ্গ : পুরুষ	UHI2642486 ফটো উপলব্ধ	443 নাম : অরিজিৎ বর্মণ পিতার নাম: শিবু বর্মণ বাড়ির নং : এন0011 বয়স : 23 লিঙ্গ : পুরুষ	UHI2742286 ফটো উপলব্ধ	444 নাম : অর্পিতা মঞ্জুদার স্বামীর নাম: সমন সাহা বাড়ির নং : বাড়িরপাট বয়স : 39 লিঙ্গ : মহিলা	WII1706449 ফটো উপলব্ধ
445 নাম : সনেকা বর্মণ স্বামীর নাম: সুনীল কুমার বর্মণ বাড়ির নং : n0101 বয়স : 63 লিঙ্গ : মহিলা	WB/01/004/282662 ফটো উপলব্ধ	446 নাম : অনিমেষ বর্মণ পিতার নাম: ব্রজেন্দ্র বর্মণ বাড়ির নং : এন0000 বয়স : 56 লিঙ্গ : পুরুষ	UHI2561199 ফটো উপলব্ধ	447 নাম : দেবাপরিয়া বর্মণ পিতার নাম: উপেন্দ্র নাথ বর্মণ বাড়ির নং : এন000 বয়স : 21 লিঙ্গ : মহিলা	UHI2890846 ফটো উপলব্ধ
448 নাম : মৌসুমী বর্মণ রায় স্বামীর নাম: অনিমেষ বর্মণ বাড়ির নং : এন0000 বয়স : 39 লিঙ্গ : মহিলা	LZL2813749 ফটো উপলব্ধ	449 নাম : বিদ্যেশ্বরী বর্মণ স্বামীর নাম: হেমন্ত কুমার বর্মা বাড়ির নং : n0071 বয়স : 66 লিঙ্গ : মহিলা	LZL0109967 ফটো উপলব্ধ	450 নাম : নির্মল কান্তি বর্মা পিতার নাম: হেমন্ত কুমার বর্মা বাড়ির নং : n0071 বয়স : 46 লিঙ্গ : পুরুষ	LZL2361459 ফটো উপলব্ধ

451 নাম : চিন্ময় নন্দী পিতার নাম: চিত্তরঞ্জন নন্দী বাড়ির নং : n0071 বয়স : 51 লিঙ্গ : পুরুষ	UHI2690360 ফটো উপলব্ধ	452 নাম : বিমল কান্তি বর্মা পিতার নাম: হেমন্ত কুমার বর্মা বাড়ির নং : n0071 বয়স : 42 লিঙ্গ : পুরুষ	LZL2361467 ফটো উপলব্ধ	453 নাম : অতসী প্রধান বর্মা স্বামীর নাম: নিমল কান্তি বর্মা বাড়ির নং : n0071 বয়স : 33 লিঙ্গ : মহিলা	UHI2184737 ফটো উপলব্ধ
454 নাম : কমল কান্তি বর্মা পিতার নাম: হেমন্ত কুমার বর্মা বাড়ির নং : n0180 বয়স : 91 লিঙ্গ : পুরুষ	WB/01/004/300460 ফটো উপলব্ধ	455 নাম : টুটুল ব্রহ্ম পিতার নাম: বাদল ব্রহ্ম বাড়ির নং : n0098 বয়স : 53 লিঙ্গ : পুরুষ	WB/01/004/282064 ফটো উপলব্ধ	456 নাম : ববিতা ব্রহ্ম স্বামীর নাম: টুটুল ব্রহ্ম বাড়ির নং : 47 বয়স : 51 লিঙ্গ : মহিলা	LZL0111039 ফটো উপলব্ধ
457 নাম : সৌরভ ব্রহ্ম পিতার নাম: টুটুল ব্রহ্ম বাড়ির নং : এন0098 বয়স : 22 লিঙ্গ : পুরুষ	UHI2795771 ফটো উপলব্ধ	458 নাম : অগ্নিবরন বসু ঠাকুর পিতার নাম: অনিল বসু ঠাকুর বাড়ির নং : n0091 বয়স : 72 লিঙ্গ : পুরুষ	WB/01/004/282599 ফটো উপলব্ধ	459 নাম : অভিজিৎ বসু ঠাকুর পিতার নাম: অসিত বরন বসু ঠাকুর বাড়ির নং : n0092 বয়স : 29 লিঙ্গ : পুরুষ	UHI2076180 ফটো উপলব্ধ
460 নাম : বর্ষা বসু ঠাকুর পিতার নাম: অগ্নিবরন বসু ঠাকুর বাড়ির নং : n0091 বয়স : 38 লিঙ্গ : মহিলা	LZL2796555 ফটো উপলব্ধ	461 নাম : শ্যামলী বসু ঠাকুর স্বামীর নাম: অসিতবরন বসু ঠাকুর বাড়ির নং : n0092 বয়স : 64 লিঙ্গ : মহিলা	WB/01/004/282003 ফটো উপলব্ধ	462 নাম : মিতা বসু ঠাকুর স্বামীর নাম: অগ্নি বরন বসু ঠাকুর বাড়ির নং : n0091 বয়স : 66 লিঙ্গ : মহিলা	WB/01/004/282005 ফটো উপলব্ধ
463 নাম : অর্থাবরন বসু ঠাকুর পিতার নাম: অসিতবরন বসু ঠাকুর বাড়ির নং : n0092 বয়স : 34 লিঙ্গ : পুরুষ	UHI1484385 ফটো উপলব্ধ	464 নাম : মোটুসী বসু ঠাকুর পিতার নাম: অগ্নিবরন বসু ঠাকুর বাড়ির নং : n0091 বয়স : 48 লিঙ্গ : মহিলা	LZL1425677 ফটো উপলব্ধ	465 নাম : বিপ্লব বসাক পিতার নাম: গৌর চন্দ্র বসাক বাড়ির নং : এন000 বয়স : 44 লিঙ্গ : পুরুষ	LZL2598951 ফটো উপলব্ধ
466 নাম : রতন কুমার বিশ্বাস পিতার নাম: হরিপদ বিশ্বাস বাড়ির নং : n0280 বয়স : 67 লিঙ্গ : পুরুষ	WB/01/004/099134 ফটো উপলব্ধ	467 নাম : অনিবার্ন বিশ্বাস পিতার নাম: রতন কুমার বিশ্বাস বাড়ির নং : n0282 বয়স : 37 লিঙ্গ : পুরুষ	LZL2830552 ফটো উপলব্ধ	468 নাম : সুখময় বিশ্বাস পিতার নাম: সুধাংশু বিশ্বাস বাড়ির নং : 413 বয়স : 62 লিঙ্গ : পুরুষ	LZL2566487 ফটো উপলব্ধ
469 নাম : মিনা বিশ্বাস পিতার নাম: গৌর চন্দ্র বিশ্বাস বাড়ির নং : n0109 বয়স : 41 লিঙ্গ : মহিলা	LZL2768166 ফটো উপলব্ধ	470 নাম : জবা বিশ্বাস স্বামীর নাম: সুখময় বিশ্বাস বাড়ির নং : 412 বয়স : 49 লিঙ্গ : মহিলা	LZL2566479 ফটো উপলব্ধ	471 নাম : গৌরচন্দ্র বিশ্বাস পিতার নাম: সুধীর চন্দ্র বিশ্বাস বাড়ির নং : n0109 বয়স : 75 লিঙ্গ : পুরুষ	WB/01/004/282084 ফটো উপলব্ধ
472 নাম : অনিতা বিশ্বাস পিতার নাম: গৌর চন্দ্র বিশ্বাস বাড়ির নং : n0109 বয়স : 47 লিঙ্গ : মহিলা	LZL1426618 ফটো উপলব্ধ	473 নাম : স্বপন কুমার বিশ্বাস পিতার নাম: গৌরচন্দ্র বিশ্বাস বাড়ির নং : n0109 বয়স : 43 লিঙ্গ : পুরুষ	LZL2097434 ফটো উপলব্ধ	474 নাম : অঞ্জলী বিশ্বাস স্বামীর নাম: যতীন্দ্র মোহন বিশ্বাস বাড়ির নং : n0156 বয়স : 79 লিঙ্গ : মহিলা	WB/01/004/282862 ফটো উপলব্ধ
475 নাম : সুচিত্রা বিশ্বাস স্বামীর নাম: রতন বিশ্বাস বাড়ির নং : n0281 বয়স : 57 লিঙ্গ : মহিলা	WB/01/004/099631 ফটো উপলব্ধ	476 নাম : সংগীতা বিশ্বাস পিতার নাম: রতন কুমার বিশ্বাস বাড়ির নং : n0283 বয়স : 36 লিঙ্গ : মহিলা	UHI1587021 ফটো উপলব্ধ	477 নাম : সায়ন্তিকা বিশ্বাস পিতার নাম: সুখময় বিশ্বাস বাড়ির নং : n0202 বয়স : 26 লিঙ্গ : মহিলা	UHI2384287 ফটো উপলব্ধ
478 নাম : সায়মিতা বিশ্বাস পিতার নাম: সুখময় বিশ্বাস বাড়ির নং : এন0413 বয়স : 20 লিঙ্গ : মহিলা	UHI2954386 ফটো উপলব্ধ	479 নাম : অসিত বৈদ্য পিতার নাম: মনীন্দ্র কুমার বৈদ্য বাড়ির নং : n0093 বয়স : 59 লিঙ্গ : পুরুষ	UHI2914646 ফটো উপলব্ধ	480 নাম : অরিদম বৈদ্য পিতার নাম: অসিত বৈদ্য বাড়ির নং : n0093 বয়স : 27 লিঙ্গ : পুরুষ	UHI2371573 ফটো উপলব্ধ



481 নাম : মনি বৈদ্য লোধ স্বামীর নাম: অসিত বৈদ্য বাড়ির নং : n0093 বয়স : 50 লিঙ্গ : মহিলা	UHI2771442 ফটো উপলব্ধ	482 নাম : অনিরবান বৈদ্য পিতার নাম: অসিত বৈদ্য বাড়ির নং : এন0093 বয়স : 20 লিঙ্গ : পুরুষ	UHI2954485 ফটো উপলব্ধ	483 নাম : সৌরভ ভক্ত পিতার নাম: দিলীপ ভক্ত বাড়ির নং : n0295 বয়স : 27 লিঙ্গ : পুরুষ	UHI2371607 ফটো উপলব্ধ
484 নাম : সুমিতা ভক্ত স্বামীর নাম: দিলীপ ভক্ত বাড়ির নং : n0297 বয়স : 48 লিঙ্গ : মহিলা	KRM2493989 ফটো উপলব্ধ	485 নাম : দিলীপ ভক্ত পিতার নাম: যোগেশ চন্দ্র ভক্ত বাড়ির নং : n0295 বয়স : 56 লিঙ্গ : পুরুষ	KRM2493831 ফটো উপলব্ধ	486 নাম : শ্রেয়সী ভট্টাচার্য্য পিতার নাম: সমীর ভট্টাচার্য্য বাড়ির নং : n0143 বয়স : 40 লিঙ্গ : মহিলা	LZL2361665 ফটো উপলব্ধ
487 নাম : অভিজিৎ ভট্টাচার্য্য পিতার নাম: লোকনাথ ভট্টাচার্য্য বাড়ির নং : n0143 বয়স : 58 লিঙ্গ : পুরুষ	WB/01/004/282222 ফটো উপলব্ধ	488 নাম : সমীর ভট্টাচার্য্য পিতার নাম: লোকনাথ ভট্টাচার্য্য বাড়ির নং : n0143 বয়স : 76 লিঙ্গ : পুরুষ	WB/01/004/282606 ফটো উপলব্ধ	489 নাম : মনিকা ভট্টাচার্য্য স্বামীর নাম: ধৃজটি ভট্টাচার্য্য বাড়ির নং : n0144 বয়স : 70 লিঙ্গ : মহিলা	LZL1426337 ফটো উপলব্ধ
490 নাম : সীমা ভট্টাচার্য্যী (সরকার) স্বামীর নাম: শান্তনু ভট্টাচার্য্যী বাড়ির নং : n0143 বয়স : 50 লিঙ্গ : মহিলা	UHI2076206 ফটো উপলব্ধ	491 নাম : চম্পা ভট্টাচার্য্য স্বামীর নাম: বিমল ভট্টাচার্য্য বাড়ির নং : n0054 বয়স : 54 লিঙ্গ : মহিলা	WB/01/004/282179 ফটো উপলব্ধ	492 নাম : কমল ভট্টাচার্য্য পিতার নাম: মনোরঞ্জন ভট্টাচার্য্য বাড়ির নং : n0053 বয়স : 63 লিঙ্গ : পুরুষ	WB/01/004/282197 ফটো উপলব্ধ
493 নাম : শ্যামলী ভট্টাচার্য্য স্বামীর নাম: কমল ভট্টাচার্য্য বাড়ির নং : n0053 বয়স : 46 লিঙ্গ : মহিলা	LZL2097475 ফটো উপলব্ধ	494 নাম : রত্নদীপ ভট্টাচার্য্য পিতার নাম: জয় প্রকাশ ভট্টাচার্য্য বাড়ির নং : n0143 বয়স : 39 লিঙ্গ : পুরুষ	LZL2684421 ফটো উপলব্ধ	495 নাম : দিলীপ ভট্টাচার্য্য পিতার নাম: অরুণ ভট্টাচার্য্য বাড়ির নং : n0146 বয়স : 66 লিঙ্গ : পুরুষ	WB/01/004/282494 ফটো উপলব্ধ
496 নাম : বিনাপানী ভট্টাচার্য্য স্বামীর নাম: অরুণ ভট্টাচার্য্য বাড়ির নং : n0146 বয়স : 86 লিঙ্গ : মহিলা	WB/01/004/282769 ফটো উপলব্ধ	497 নাম : বিউটি ভট্টাচার্য্য আচার্য্য স্বামীর নাম: রত্নদীপ ভট্টাচার্য্য বাড়ির নং : n0143 বয়স : 29 লিঙ্গ : মহিলা	YUG1744440 ফটো উপলব্ধ	498 নাম : সীমা ভট্টাচার্য্য স্বামীর নাম: দিলীপ ভট্টাচার্য্য বাড়ির নং : n0146 বয়স : 58 লিঙ্গ : মহিলা	WB/01/004/282770 ফটো উপলব্ধ
499 নাম : প্রকৃতি ভট্টাচার্য্য স্বামীর নাম: সমীর ভট্টাচার্য্য বাড়ির নং : n0143 বয়স : 69 লিঙ্গ : মহিলা	WB/01/004/282690 ফটো উপলব্ধ	500 নাম : অনন্যা ভট্টাচার্য্য পিতার নাম: জয়প্রকাশ ভট্টাচার্য্য বাড়ির নং : n0143 বয়স : 43 লিঙ্গ : মহিলা	LZL1442003 ফটো উপলব্ধ	501 নাম : জয়প্রকাশ ভট্টাচার্য্য পিতার নাম: লোকনাথ ভট্টাচার্য্য বাড়ির নং : n0143 বয়স : 78 লিঙ্গ : পুরুষ	WB/01/004/282588 ফটো উপলব্ধ
502 নাম : বিমল ভট্টাচার্য্য পিতার নাম: মনোরঞ্জন ভট্টাচার্য্য বাড়ির নং : n0054 বয়স : 61 লিঙ্গ : পুরুষ	WB/01/004/282086 ফটো উপলব্ধ	503 নাম : পরিমল ভট্টাচার্য্য পিতার নাম: মনোরঞ্জন ভট্টাচার্য্য বাড়ির নং : n0055 বয়স : 59 লিঙ্গ : পুরুষ	WB/01/004/282663 ফটো উপলব্ধ	504 নাম : সোনালী ভট্টাচার্য্য পিতার নাম: পরিমল ভট্টাচার্য্য বাড়ির নং : এন0055 বয়স : 20 লিঙ্গ : মহিলা	UHI2936920 ফটো উপলব্ধ
505 নাম : রুমি ভট্টাচার্য্য পিতার নাম: কমল ভট্টাচার্য্য বাড়ির নং : N0053 বয়স : 24 লিঙ্গ : মহিলা	UHI2636694 ফটো উপলব্ধ	506 নাম : চন্দ্রশেখর ভট্টাচার্য্য পিতার নাম: অরুণ ভট্টাচার্য্য বাড়ির নং : n0146 বয়স : 63 লিঙ্গ : পুরুষ	WB/01/004/282834 ফটো উপলব্ধ	507 নাম : রূপালী ভট্টাচার্য্য স্বামীর নাম: চন্দ্র শেখর ভট্টাচার্য্য বাড়ির নং : 312 বয়স : 58 লিঙ্গ : মহিলা	LZL0554527 ফটো উপলব্ধ
508 নাম : অতিক্রম ভট্টাচার্য্য পিতার নাম: চন্দ্র শেখর ভট্টাচার্য্য বাড়ির নং : n0146 বয়স : 30 লিঙ্গ : পুরুষ	UHI2076172 ফটো উপলব্ধ	509 নাম : সম্পা ভট্টাচার্য্য পিতার নাম: বিমল ভট্টাচার্য্য বাড়ির নং : N0054 বয়স : 24 লিঙ্গ : মহিলা	UHI2636785 ফটো উপলব্ধ	510 নাম : চুমকি ভট্টাচার্য্য পিতার নাম: বিমল ভট্টাচার্য্য বাড়ির নং : n0054 বয়স : 28 লিঙ্গ : মহিলা	UHI2184810 ফটো উপলব্ধ

511 নাম : অয়ন ভট্টাচার্য্য পিতার নাম: দিলীপ ভট্টাচার্য্য বাড়ির নং : এন000 বয়স : 35 লিঙ্গ : পুরুষ	UHI2827939 ফটো উপলব্ধ	512 নাম : রুমা ভট্টাচার্য্য (রায়) স্বামীর নাম: অভিজিৎ ভট্টাচার্য্য বাড়ির নং : 432 বয়স : 53 লিঙ্গ : মহিলা	LZL0123828 ফটো উপলব্ধ	513 নাম : রুম্পা দে স্বামীর নাম: বিপ্লব কুমার দে বাড়ির নং : এন000 বয়স : 47 লিঙ্গ : মহিলা	BQT2082972 ফটো উপলব্ধ
514 নাম : ভগ্নী ভূষণ রয় মায়ের নাম: সুচিত্রা রায় বাড়ির নং : লেট অনিল কুমার সাহা বয়স : 43 লিঙ্গ : পুরুষ	LZL2361814 ফটো উপলব্ধ	515 নাম : স্নেহা ভৌমিক পিতার নাম: অজিত ভৌমিক বাড়ির নং : এন এইচএন বয়স : 25 লিঙ্গ : মহিলা	UHI2432847 ফটো উপলব্ধ	516 নাম : সীমা ভৌমিক স্বামীর নাম: অজিত ভৌমিক বাড়ির নং : n0370 বয়স : 51 লিঙ্গ : মহিলা	UHI2300366 ফটো উপলব্ধ
517 নাম : হেমচন্দ্র ভৌমিক পিতার নাম: ধরনীকান্ত ভৌমিক বাড়ির নং : n0108 বয়স : 78 লিঙ্গ : পুরুষ	WB/01/004/282325 ফটো উপলব্ধ	518 নাম : বিপুল ভৌমিক পিতার নাম: হেম চন্দ্র ভৌমিক বাড়ির নং : n0108 বয়স : 49 লিঙ্গ : পুরুষ	UHI2583599 ফটো উপলব্ধ	519 নাম : অজিত ভৌমিক পিতার নাম: দীন নাথ ভৌমিক বাড়ির নং : n0370 বয়স : 55 লিঙ্গ : পুরুষ	UHI2384261 ফটো উপলব্ধ
520 নাম : কৃতী ভৌমিক পিতার নাম: অজিত ভৌমিক বাড়ির নং : খাগড়াবাড়ি বয়স : 20 লিঙ্গ : মহিলা	UHI3011574 ফটো উপলব্ধ	521 নাম : কানন ভৌমিক স্বামীর নাম: হেমচন্দ্র ভৌমিক বাড়ির নং : n0108 বয়স : 72 লিঙ্গ : মহিলা	UHI2583581 ফটো উপলব্ধ	522 নাম : আদুরী ভৌমিক সরকার স্বামীর নাম: বিপুল ভৌমিক বাড়ির নং : n0108 বয়স : 37 লিঙ্গ : মহিলা	UHI1818822 ফটো উপলব্ধ
523 নাম : রুমা ভৌমিক পিতার নাম: হেম চন্দ্র ভৌমিক বাড়ির নং : n0063 বয়স : 44 লিঙ্গ : মহিলা	LZL2096899 ফটো উপলব্ধ	524 নাম : রেখা ভৌমিক রায় স্বামীর নাম: প্রণব রায় বাড়ির নং : n0367 বয়স : 53 লিঙ্গ : মহিলা	UHI2766806 ফটো উপলব্ধ	525 নাম : শম্ভুনাথ মুখার্জী পিতার নাম: ভবেন্দ্র নাথ মুখার্জী বাড়ির নং : n0266 বয়স : 66 লিঙ্গ : পুরুষ	WB/01/004/009045 ফটো উপলব্ধ
526 নাম : শুভ্রজিত মুখার্জী পিতার নাম: শম্ভু নাথ মুখার্জী বাড়ির নং : এন0266 বয়স : 21 লিঙ্গ : পুরুষ	UHI2862456 ফটো উপলব্ধ	527 নাম : রুপম মুখার্জী পিতার নাম: শম্ভু নাথ মুখার্জী বাড়ির নং : বন্ধিম সরানী বয়স : 20 লিঙ্গ : পুরুষ	UHI2980480 ফটো উপলব্ধ	528 নাম : দিব্যক্রতু মজুমদার পিতার নাম: বিশ্বজিৎ মজুমদার বাড়ির নং : n0205 বয়স : 28 লিঙ্গ : পুরুষ	UHI2208684 ফটো উপলব্ধ
529 নাম : বিশ্বজিৎ মজুমদার পিতার নাম: শৈলেশ চন্দ্র মজুমদার বাড়ির নং : n0205 বয়স : 59 লিঙ্গ : পুরুষ	LZL0109413 ফটো উপলব্ধ	530 নাম : চিত্রা মন্ডল স্বামীর নাম: চিন্ময় নন্দী বাড়ির নং : n0312 বয়স : 46 লিঙ্গ : মহিলা	UHI1949627 ফটো উপলব্ধ	531 নাম : সুকুমার চন্দ্র মল্লিক পিতার নাম: কার্তিক চন্দ্র মল্লিক বাড়ির নং : N000 বয়স : 70 লিঙ্গ : পুরুষ	UHI2522415 ফটো উপলব্ধ
532 নাম : অঞ্জলী মল্লিক স্বামীর নাম: সুকুমার চন্দ্র মল্লিক বাড়ির নং : N000 বয়স : 62 লিঙ্গ : মহিলা	UHI2522332 ফটো উপলব্ধ	533 নাম : অনন্ত মল্লিক অন্যান্য: সুকুমার মল্লিক বাড়ির নং : নিল বয়স : 87 লিঙ্গ : মহিলা	UHI2615185 ফটো উপলব্ধ	534 নাম : সঞ্জয় মল্লিক পিতার নাম: বিশ্বজিৎ চন্দ্র মল্লিক বাড়ির নং : বুড়ীরপাট বয়স : 41 লিঙ্গ : পুরুষ	LZL2311090 ফটো উপলব্ধ
535 নাম : সুকুমার মল্লিক পিতার নাম: শঙ্কর মল্লিক বাড়ির নং : n0042 বয়স : 68 লিঙ্গ : পুরুষ	WB/02/013/336670 ফটো উপলব্ধ	536 নাম : অপর্ণা মল্লিক স্বামীর নাম: সুকুমার মল্লিক বাড়ির নং : n0042 বয়স : 62 লিঙ্গ : মহিলা	WB/02/013/336671 ফটো উপলব্ধ	537 নাম : স্বপ্ন মল্লিক পিতার নাম: সুকুমার চন্দ্র মল্লিক বাড়ির নং : বুড়ীরপাট বয়স : 40 লিঙ্গ : পুরুষ	LZL2545952 ফটো উপলব্ধ
538 নাম : সত্যজিৎ মল্লিক পিতার নাম: সুকুমার চন্দ্র মল্লিক বাড়ির নং : বুড়ীরপাট বয়স : 29 লিঙ্গ : পুরুষ	UHI2029684 ফটো উপলব্ধ	539 নাম : সুস্মিতা মল্লিক পিতার নাম: সুকুমার মল্লিক বাড়ির নং : এন0082 বয়স : 26 লিঙ্গ : মহিলা	UHI2432052 ফটো উপলব্ধ	540 নাম : শুভঙ্কর মল্লিক পিতার নাম: সুকুমার মল্লিক বাড়ির নং : n0042 বয়স : 31 লিঙ্গ : পুরুষ	UHI1818640 ফটো উপলব্ধ

541 নাম : রিংকি মহাপাত্র পিতার নাম: বেলেধর মহাপাত্র বাড়ির নং : n0336 বয়স : 31 লিঙ্গ : মহিলা	UHI1949825 ফটো উপলব্ধ	542 নাম : দিপেন্দ্র মালাকার পিতার নাম: নন্দ দুলাল মালাকার বাড়ির নং : এন084 বয়স : 23 লিঙ্গ : পুরুষ	UHI2742302 ফটো উপলব্ধ	543 নাম : নন্দদুলাল মালাকার পিতার নাম: মনীন্দ্র নাথ মালাকার বাড়ির নং : এন000 বয়স : 67 লিঙ্গ : পুরুষ	UHI2693059 ফটো উপলব্ধ
544 নাম : দীপালী মালাকার স্বামীর নাম: নন্দদুলাল মালাকার বাড়ির নং : এন000 বয়স : 62 লিঙ্গ : মহিলা	UHI2693158 ফটো উপলব্ধ	545 নাম : রনেন্দ্র মিত্র পিতার নাম: রাজেন্দ্র মিত্র বাড়ির নং : n0154 বয়স : 72 লিঙ্গ : পুরুষ	WB/01/004/282488 ফটো উপলব্ধ	546 নাম : ডল মিত্র (চৌধুরী) স্বামীর নাম: রঞ্জিত মিত্র বাড়ির নং : 356 বয়স : 47 লিঙ্গ : মহিলা	LZL2566578 ফটো উপলব্ধ
547 নাম : ঋত্বিকা মিত্র পিতার নাম: রঞ্জিত মিত্র বাড়ির নং : N0177 বয়স : 24 লিঙ্গ : মহিলা	UHI2642387 ফটো উপলব্ধ	548 নাম : রঞ্জিত মিত্র পিতার নাম: রাজেন্দ্র মিত্র বাড়ির নং : n0177 বয়স : 60 লিঙ্গ : পুরুষ	WB/01/004/282339 ফটো উপলব্ধ	549 নাম : গীতা মিত্র (রায়) স্বামীর নাম: রনেন্দ্র মিত্র বাড়ির নং : n0154 বয়স : 56 লিঙ্গ : মহিলা	WB/01/004/414214 ফটো উপলব্ধ
550 নাম : দেবাসীষ মিত্র মজুমদার পিতার নাম: দিলীপ কুমার মিত্র মজুমদার বাড়ির নং : n0115 বয়স : 49 লিঙ্গ : পুরুষ	LZL1425750 ফটো উপলব্ধ	551 নাম : রুস্পা দাস স্বামীর নাম: দেবাসীষ মিত্র মজুমদার বাড়ির নং : n0115 বয়স : 39 লিঙ্গ : মহিলা	UHI2184869 ফটো উপলব্ধ	552 নাম : মৌমিতা মিত্র মজুমদার স্বামীর নাম: অপু সরকার বাড়ির নং : n0115 বয়স : 42 লিঙ্গ : মহিলা	LZL2259984 ফটো উপলব্ধ
553 নাম : শুভাশীষ মিত্র মজুমদার পিতার নাম: দিলীপ মিত্র মজুমদার বাড়ির নং : n0115 বয়স : 40 লিঙ্গ : পুরুষ	LZL2566685 ফটো উপলব্ধ	554 নাম : দিপালী মিত্র মজুমদার স্বামীর নাম: দিলীপ মিত্র মজুমদার বাড়ির নং : n0115 বয়স : 69 লিঙ্গ : মহিলা	WB/01/004/282616 ফটো উপলব্ধ	555 নাম : সুমন সাহা পিতার নাম: সুমর কুমার সাহা বাড়ির নং : বুড়িরপাট বয়স : 38 লিঙ্গ : পুরুষ	DWP2649150 ফটো উপলব্ধ
556 নাম : দিপাস্বীতা রক্ষিত পিতার নাম: দেবাসীষ রক্ষিত বাড়ির নং : 74 বয়স : 34 লিঙ্গ : মহিলা	UHI1590447 ফটো উপলব্ধ	557 নাম : অদিতি রক্ষিত পিতার নাম: দেবাসীষ রক্ষিত বাড়ির নং : এন এইচ এন বয়স : 25 লিঙ্গ : মহিলা	UHI2470045 ফটো উপলব্ধ	558 নাম : অপু সরকার পিতার নাম: অবিলাশ সরকার বাড়ির নং : n0104 বয়স : 43 লিঙ্গ : পুরুষ	LZL2097517 ফটো উপলব্ধ
559 নাম : দেবাসীষ রক্ষিত পিতার নাম: দেবেশ রক্ষিত বাড়ির নং : 74 বয়স : 64 লিঙ্গ : পুরুষ	LZL2361699 ফটো উপলব্ধ	560 নাম : কল্পানা রক্ষিত (ঘোষ) স্বামীর নাম: দেবাসীষ রক্ষিত বাড়ির নং : n0104 বয়স : 62 লিঙ্গ : মহিলা	WB/01/004/282749 ফটো উপলব্ধ	561 নাম : অনিন্দিতা রক্ষিত পিতার নাম: দেবাসীষ রক্ষিত বাড়ির নং : এন00074 বয়স : 23 লিঙ্গ : মহিলা	UHI2742245 ফটো উপলব্ধ
562 নাম : অনিন্দীতা বিশ্বাস স্বামীর নাম: উত্তম বিশ্বাস বাড়ির নং : এন000 বয়স : 43 লিঙ্গ : মহিলা	LZL2099174 ফটো উপলব্ধ	563 নাম : চন্দন বিশ্বাস স্বামীর নাম: বাসন্তী বিশ্বাস বাড়ির নং : এন000 বয়স : 37 লিঙ্গ : পুরুষ	UHI2463743 ফটো উপলব্ধ	564 নাম : সুব্রত রায় পিতার নাম: শশধর রায় বাড়ির নং : n0010 বয়স : 55 লিঙ্গ : পুরুষ	WB/01/004/282298 ফটো উপলব্ধ
565 নাম : মনোজ রায় পিতার নাম: মদন রায় বাড়ির নং : n0018 বয়স : 51 লিঙ্গ : পুরুষ	WB/01/004/282133 ফটো উপলব্ধ	566 নাম : নেপাল রায় স্বামীর নাম: মনোবালা রায় বাড়ির নং : n0056 বয়স : 41 লিঙ্গ : পুরুষ	UHI2076255 ফটো উপলব্ধ	567 নাম : রাখি দাস (রায়) স্বামীর নাম: নেপাল রায় বাড়ির নং : n0056 বয়স : 33 লিঙ্গ : মহিলা	UHI2076263 ফটো উপলব্ধ
568 নাম : অমৃতা রায় পিতার নাম: শিবেন নাথ রায় বাড়ির নং : n0040 বয়স : 39 লিঙ্গ : মহিলা	LZL2768323 ফটো উপলব্ধ	569 নাম : সুদীপ্ত রায় পিতার নাম: দুলাল চন্দ্র রায় বাড়ির নং : n0240 বয়স : 33 লিঙ্গ : পুরুষ	UHI1680172 ফটো উপলব্ধ	570 নাম : পূজা রায় পিতার নাম: প্রদীপ রায় বাড়ির নং : 319 বয়স : 25 লিঙ্গ : মহিলা	UHI2470136 ফটো উপলব্ধ



571 নাম : কমলিকা রায় পিতার নাম: খোকণ রায় বাড়ির নং : এন0324 বয়স : 25 লিঙ্গ : মহিলা	UHI2500031 ফটো উপলব্ধ	572 নাম : দেবজ্যোতি রায় পিতার নাম: বিজয় রায় বাড়ির নং : n0001 বয়স : 32 লিঙ্গ : পুরুষ	UHI1818624 ফটো উপলব্ধ	573 নাম : ইতি বিশ্বাস স্বামীর নাম: চন্দন বিশ্বাস বাড়ির নং : এন0001 বয়স : 30 লিঙ্গ : মহিলা	UHI2726784 ফটো উপলব্ধ
#2 574 নাম : বিনোদ বিহারী রায় পিতার নাম: দিনেশ্বর রায় বাড়ির নং : n0145 বয়স : 87 লিঙ্গ : পুরুষ	LZL2097467 ফটো উপলব্ধ	575 নাম : শিখা রায় স্বামীর নাম: সুজিত কুমার রায় বাড়ির নং : n0221 বয়স : 68 লিঙ্গ : মহিলা	LZL2825537 ফটো উপলব্ধ	576 নাম : ভারতী বর্মন স্বামীর নাম: উত্তম বর্মন বাড়ির নং : এন000 বয়স : 39 লিঙ্গ : মহিলা	WII1306844 ফটো উপলব্ধ
577 নাম : শঙ্কর রায় পিতার নাম: ধর্ম নারায়ন রায় বাড়ির নং : এন000 বয়স : 68 লিঙ্গ : পুরুষ	KRM2033678 ফটো উপলব্ধ	578 নাম : সুস্মিতা নাগ পিতার নাম: শৈলেন্দ্রনাথ নাগ বাড়ির নং : n0119 বয়স : 46 লিঙ্গ : মহিলা	DWP1555952 ফটো উপলব্ধ	579 নাম : সীমান্ত রায় মায়ের নাম: ধনেশ্বরী রায় বাড়ির নং : n0218 বয়স : 27 লিঙ্গ : পুরুষ	UHI2353621 ফটো উপলব্ধ
580 নাম : শিল্পী ভট্টাচার্য্য স্বামীর নাম: অলক ভট্টাচার্য্য বাড়ির নং : n0145 বয়স : 44 লিঙ্গ : মহিলা	LZL2097459 ফটো উপলব্ধ	581 নাম : নীলিমা রায় স্বামীর নাম: দুলাল চন্দ্র রায় বাড়ির নং : n0240 বয়স : 55 লিঙ্গ : মহিলা	LZL1459965 ফটো উপলব্ধ	582 নাম : দেবজ্যোতি রায় পিতার নাম: দেবশীষ রায় বাড়ির নং : এন0041 বয়স : 22 লিঙ্গ : পুরুষ	UHI2796332 ফটো উপলব্ধ
583 নাম : সুদীপ্তা রায় পিতার নাম: উত্তম কুমার রায় বাড়ির নং : এন এইচ এন বয়স : 27 লিঙ্গ : মহিলা	UHI2470060 ফটো উপলব্ধ	584 নাম : সিবেন নাথ রায় পিতার নাম: ভূপেন্দ্র নাথ রায় বাড়ির নং : n0040 বয়স : 73 লিঙ্গ : পুরুষ	LZL2097780 ফটো উপলব্ধ	585 নাম : গীতা রায় স্বামীর নাম: কিরণ কুমার রায় বাড়ির নং : n0119 বয়স : 44 লিঙ্গ : মহিলা	LZL2768174 ফটো উপলব্ধ
586 নাম : প্রতিমা রায় (বর্মন) স্বামীর নাম: প্রদীপ রায় বাড়ির নং : 319 বয়স : 52 লিঙ্গ : মহিলা	UHI1484898 ফটো উপলব্ধ	587 নাম : সুভাষ রায় পিতার নাম: ধরনী রায় বাড়ির নং : n0134 বয়স : 51 লিঙ্গ : পুরুষ	UHI2693166 ফটো উপলব্ধ	588 নাম : তনিশা রায় পিতার নাম: গৌতম রায় বাড়ির নং : এন000314 বয়স : 22 লিঙ্গ : মহিলা	UHI2803625 ফটো উপলব্ধ
589 নাম : জয়দীপ ভট্টাচার্য্য পিতার নাম: জগন্নাথ ভট্টাচার্য্য বাড়ির নং : n0145 বয়স : 46 লিঙ্গ : পুরুষ	LZL2566289 ফটো উপলব্ধ	590 নাম : ধনেশ্বরী রায় স্বামীর নাম: যোগেশ চন্দ্র রায় বাড়ির নং : n0218 বয়স : 62 লিঙ্গ : মহিলা	WB/01/004/102326 ফটো উপলব্ধ	591 নাম : সমীরন রায় পিতার নাম: নির্মল কুমার রায় বাড়ির নং : n0119 বয়স : 45 লিঙ্গ : পুরুষ	LZL1426535 ফটো উপলব্ধ
592 নাম : সাবিত্রী রায় স্বামীর নাম: শিবেশ্বর রায় বাড়ির নং : n0153 বয়স : 65 লিঙ্গ : মহিলা	WB/01/004/282611 ফটো উপলব্ধ	593 নাম : জয়ন্তী রায় স্বামীর নাম: শঙ্কর রায় বাড়ির নং : এন000 বয়স : 61 লিঙ্গ : মহিলা	KRM2033686 ফটো উপলব্ধ	594 নাম : দেবারতী সরকার পিতার নাম: মলয় সরকার বাড়ির নং : এন0000 বয়স : 32 লিঙ্গ : মহিলা	UHI1814359 ফটো উপলব্ধ
595 নাম : হিমাদ্রী রায় পিতার নাম: শংকর রায় বাড়ির নং : এন000 বয়স : 37 লিঙ্গ : পুরুষ	RNL1596196 ফটো উপলব্ধ	596 নাম : সুমনা রায় (বসু) স্বামীর নাম: মনোজ রায় বাড়ির নং : n0018 বয়স : 46 লিঙ্গ : মহিলা	LZL1448554 ফটো উপলব্ধ	597 নাম : রত্না সরকার স্বামীর নাম: মলয় সরকার বাড়ির নং : এন0000 বয়স : 51 লিঙ্গ : মহিলা	WB/01/004/339626 ফটো উপলব্ধ
598 নাম : উত্তম কুমার রায় পিতার নাম: মাধব চন্দ্র রায় বাড়ির নং : n0375 বয়স : 62 লিঙ্গ : পুরুষ	UHI1679273 ফটো উপলব্ধ	599 নাম : পুষ্পাঞ্জলি রায় স্বামীর নাম: মনীন্দ্র চন্দ্র রায় বাড়ির নং : n0239 বয়স : 83 লিঙ্গ : মহিলা	WB/01/004/132143 ফটো উপলব্ধ	600 নাম : ধ্রুবজ্যোতি রায় পিতার নাম: শ্যামল রায় বাড়ির নং : এন এইচ এন বয়স : 25 লিঙ্গ : পুরুষ	UHI2470086 ফটো উপলব্ধ

601 নাম : মানব রায় পিতার নাম : গণেশ চন্দ্র রায় বাড়ির নং : এন00284 বয়স : 22 লিঙ্গ : পুরুষ	UHI2827996 ফটো উপলব্ধ	602 নাম : সান্তনা রায় স্বামীর নাম : দেবশীষ রায় বাড়ির নং : 137 বয়স : 45 লিঙ্গ : মহিলা	LZL2566073 ফটো উপলব্ধ	603 নাম : মনোবালা রায় স্বামীর নাম : গণেশ রায় বাড়ির নং : n0056 বয়স : 64 লিঙ্গ : মহিলা	WB/01/004/414604 ফটো উপলব্ধ
604 নাম : চন্দনা রায় স্বামীর নাম : দুধকুমার রায় বাড়ির নং : n0087 বয়স : 66 লিঙ্গ : মহিলা	WB/01/004/282642 ফটো উপলব্ধ	605 নাম : প্রতিমা রায় স্বামীর নাম : উপেন্দ্র নাথ বর্মণ বাড়ির নং : n0268 বয়স : 52 লিঙ্গ : মহিলা	UHI2510717 ফটো উপলব্ধ	606 নাম : সৃজিত রায় পিতার নাম : শশধর রায় বাড়ির নং : n0010 বয়স : 49 লিঙ্গ : পুরুষ	WB/01/004/282321 ফটো উপলব্ধ
607 নাম : পৃথীরাজ রায় পিতার নাম : খোকন রায় বাড়ির নং : এন0324 বয়স : 21 লিঙ্গ : পুরুষ	UHI2862407 ফটো উপলব্ধ	608 নাম : সপ্তর্ষি ভট্টাচার্যী পিতার নাম : অলক ভট্টাচার্যী বাড়ির নং : N0145 বয়স : 24 লিঙ্গ : পুরুষ	UHI2642361 ফটো উপলব্ধ	609 নাম : অর্পিতা রায় পিতার নাম : বিজয় রায় বাড়ির নং : n0308 বয়স : 30 লিঙ্গ : মহিলা	UHI1949585 ফটো উপলব্ধ
610 নাম : পূজা রায় পিতার নাম : গণেশ চন্দ্র রায় বাড়ির নং : n0281 বয়স : 32 লিঙ্গ : মহিলা	UHI1818806 ফটো উপলব্ধ	611 নাম : শান্তা রায় স্বামীর নাম : শ্যামল রায় বাড়ির নং : n0377 বয়স : 57 লিঙ্গ : মহিলা	UHI1948017 ফটো উপলব্ধ	612 নাম : চামেলী সাহা স্বামীর নাম : সঞ্জয় সাহা বাড়ির নং : এন000 বয়স : 30 লিঙ্গ : মহিলা	GJP2008664 ফটো উপলব্ধ
613 নাম : স্বপন কুমার রায় পিতার নাম : প্রফুল্ল কুমার রায় বাড়ির নং : গোরস্থান বয়স : 45 লিঙ্গ : পুরুষ	UHI2766210 ফটো উপলব্ধ	614 নাম : শক্ত নাথ রায় পিতার নাম : হরিনাথ রায় বাড়ির নং : n0153 বয়স : 59 লিঙ্গ : পুরুষ	LZL1426501 ফটো উপলব্ধ	615 নাম : দীপক রায় পিতার নাম : সাবিত্রী রায় বাড়ির নং : n0153 বয়স : 44 লিঙ্গ : পুরুষ	LZL2361822 ফটো উপলব্ধ
616 নাম : কিরণ কুমার রায় পিতার নাম : নিমল কুমার রায় বাড়ির নং : n0119 বয়স : 51 লিঙ্গ : পুরুষ	LZL0555573 ফটো উপলব্ধ	617 নাম : মেহাশ্রী রায় পিতার নাম : কিরণ কুমার রায় বাড়ির নং : এন000 বয়স : 20 লিঙ্গ : পুরুষ	UHI2968915 ফটো উপলব্ধ	618 নাম : বিতোপন রায় পিতার নাম : দুলাল চন্দ্র রায় বাড়ির নং : n0240 বয়স : 28 লিঙ্গ : পুরুষ	UHI2184885 ফটো উপলব্ধ
619 নাম : মঞ্জু রায় স্বামীর নাম : ননী গোপাল রায় বাড়ির নং : n0368 বয়স : 82 লিঙ্গ : মহিলা	WB/01/004/420809 ফটো উপলব্ধ	620 নাম : আলপনা রায় স্বামীর নাম : বিজয় রায় বাড়ির নং : n0001 বয়স : 58 লিঙ্গ : মহিলা	WB/01/004/282358 ফটো উপলব্ধ	621 নাম : ইভা রায় স্বামীর নাম : শশধর রায় বাড়ির নং : n0010 বয়স : 76 লিঙ্গ : মহিলা	WB/01/004/282425 ফটো উপলব্ধ
622 নাম : মলয় সরকার পিতার নাম : নীশিকান্ত সরকার বাড়ির নং : এন000 বয়স : 63 লিঙ্গ : পুরুষ	WB/01/004/339615 ফটো উপলব্ধ	623 নাম : রুবি ভট্টাচার্য স্বামীর নাম : জগন্নাথ ভট্টাচার্য বাড়ির নং : n0145 বয়স : 72 লিঙ্গ : মহিলা	LZL2566297 ফটো উপলব্ধ	624 নাম : জয়িতা ভট্টাচার্য পিতার নাম : জগন্নাথ ভট্টাচার্য বাড়ির নং : n0145 বয়স : 44 লিঙ্গ : মহিলা	LZL2566305 ফটো উপলব্ধ
625 নাম : অলক ভট্টাচার্য পিতার নাম : ব্রজেন্দ্রনাথ ভট্টাচার্য বাড়ির নং : n0145 বয়স : 66 লিঙ্গ : পুরুষ	WB/01/004/282300 ফটো উপলব্ধ	626 নাম : মনিষা রায় পিতার নাম : হরিশ চন্দ্র রায় বাড়ির নং : n0273 বয়স : 39 লিঙ্গ : মহিলা	LZL2436616 ফটো উপলব্ধ	627 নাম : হরিশ চন্দ্র রায় পিতার নাম : রমনী মোহন রায় বাড়ির নং : n0275 বয়স : 74 লিঙ্গ : পুরুষ	LZL2844199 ফটো উপলব্ধ
628 নাম : পার্বতী রায় পিতার নাম : গণেশচন্দ্র রায় বাড়ির নং : এন0283 বয়স : 21 লিঙ্গ : মহিলা	UHI2432060 ফটো উপলব্ধ	629 নাম : রচনা রায় স্বামীর নাম : মুরারী রায় বাড়ির নং : সেন-36 বয়স : 52 লিঙ্গ : মহিলা	UHI2839157 ফটো উপলব্ধ	630 নাম : শ্রেয়ান রায় পিতার নাম : বিশুজিৎ রায় বাড়ির নং : n0296 বয়স : 28 লিঙ্গ : পুরুষ	UHI2184836 ফটো উপলব্ধ

631 নাম : দেবশীষ রায় পিতার নাম: হেমচন্দ্র রায় বাড়ির নং : n0041 বয়স : 46 লিঙ্গ : পুরুষ	LZL1425859 ফটো উপলব্ধ	632 নাম : দেবাংশু রায় পিতার নাম: দেবশীষ রায় বাড়ির নং : এন0041 বয়স : 20 লিঙ্গ : পুরুষ	UHI2954444 ফটো উপলব্ধ	633 নাম : নিবেদিতা রক্ষিত পিতার নাম: দেবশীষ রক্ষিত বাড়ির নং : n0001 বয়স : 31 লিঙ্গ : মহিলা	UHI1949544 ফটো উপলব্ধ
634 নাম : তমাল সরকার পিতার নাম: মলয় সরকার বাড়ির নং : এন0000 বয়স : 26 লিঙ্গ : পুরুষ	UHI2475895 ফটো উপলব্ধ	635 নাম : উত্তম বর্মণ পিতার নাম: পরেশ চন্দ্র বর্মণ বাড়ির নং : এন000 বয়স : 40 লিঙ্গ : পুরুষ	GBM2307262 ফটো উপলব্ধ	636 নাম : খোকন রায় পিতার নাম: নগেন্দ্র নাথ রায় বাড়ির নং : n0324 বয়স : 65 লিঙ্গ : পুরুষ	LZL2354157 ফটো উপলব্ধ
637 নাম : শান্তি রায় স্বামীর নাম: হরিশ চন্দ্র রায় বাড়ির নং : n0272 বয়স : 68 লিঙ্গ : মহিলা	LZL2836088 ফটো উপলব্ধ	638 নাম : সৃজন রায় পিতার নাম: বিশ্বজিৎ রায় বাড়ির নং : n0296 বয়স : 30 লিঙ্গ : পুরুষ	UHI2076248 ফটো উপলব্ধ	639 নাম : জীবন রায় পিতার নাম: ভবেন চন্দ্র রায় বাড়ির নং : না বয়স : 47 লিঙ্গ : পুরুষ	UHI2809796 ফটো উপলব্ধ
640 নাম : শৈল রায় স্বামীর নাম: বিপ্লব রায় বাড়ির নং : n0002 বয়স : 53 লিঙ্গ : মহিলা	WB/01/004/282136 ফটো উপলব্ধ	641 নাম : বিশ্বজিৎ রায় পিতার নাম: শৈলেশ চন্দ্র রায় বাড়ির নং : n0296 বয়স : 67 লিঙ্গ : পুরুষ	LZL2412500 ফটো উপলব্ধ	642 নাম : উমা রায় পিতার নাম: পনেশ চন্দ্র রায় বাড়ির নং : n0813 বয়স : 30 লিঙ্গ : মহিলা	UHI1949619 ফটো উপলব্ধ
643 নাম : সুতপা রায় স্বামীর নাম: গৌতম রায় বাড়ির নং : n0315 বয়স : 44 লিঙ্গ : মহিলা	UHI1949742 ফটো উপলব্ধ	644 নাম : ললিতা রায় স্বামীর নাম: হরমোহন রায় বাড়ির নং : n0269 বয়স : 76 লিঙ্গ : মহিলা	LZL0589622 ফটো উপলব্ধ	645 নাম : শুক্লা রায় স্বামীর নাম: খোকন রায় বাড়ির নং : n0325 বয়স : 55 লিঙ্গ : মহিলা	WB/01/004/519557 ফটো উপলব্ধ
646 নাম : গনেশ চন্দ্র রায় পিতার নাম: ভদ্রনাথ রায় বাড়ির নং : n0231 বয়স : 61 লিঙ্গ : পুরুষ	UHI1818665 ফটো উপলব্ধ	647 নাম : গৌতম রায় পিতার নাম: ভবানী রায় বাড়ির নং : n0314 বয়স : 58 লিঙ্গ : পুরুষ	UHI1949734 ফটো উপলব্ধ	648 নাম : সংঘমিত্রা ভট্টাচার্য (সরকার) স্বামীর নাম: জয়দীপ ভট্টাচার্য বাড়ির নং : n0145 বয়স : 41 লিঙ্গ : মহিলা	UHI2184745 ফটো উপলব্ধ
649 নাম : কম্পনা রায় স্বামীর নাম: গনেশ চন্দ্র রায় বাড়ির নং : n0231 বয়স : 53 লিঙ্গ : মহিলা	UHI1338599 ফটো উপলব্ধ	650 নাম : মহুয়া রায় স্বামীর নাম: বিশ্বজিৎ রায় বাড়ির নং : n0298 বয়স : 58 লিঙ্গ : মহিলা	LZL1405661 ফটো উপলব্ধ	651 নাম : রূপালী বর্মণ পিতার নাম: ধনপতি বর্মণ বাড়ির নং : নং 101 বয়স : 26 লিঙ্গ : মহিলা	RIY2201200 ফটো উপলব্ধ
652 নাম : ধীরাজ রায় পিতার নাম: দুধকুমার রায় বাড়ির নং : n0087 বয়স : 50 লিঙ্গ : পুরুষ	WB/01/004/282048 ফটো উপলব্ধ	653 নাম : প্রিয়বালা রায় স্বামীর নাম: মদন রায় বাড়ির নং : n0018 বয়স : 77 লিঙ্গ : মহিলা	UHI2514396 ফটো উপলব্ধ	654 নাম : বাবলী রায় (ভৌমিক) স্বামীর নাম: সুকান্ত রায় বাড়ির নং : 242 বয়স : 42 লিঙ্গ : মহিলা	LZL2566586 ফটো উপলব্ধ
655 নাম : শ্রদ্ধা রায় পিতার নাম: সুরত রায় বাড়ির নং : এন000 বয়স : 20 লিঙ্গ : মহিলা	UHI2969061 ফটো উপলব্ধ	656 নাম : অরিজিৎ রায় পিতার নাম: সুকান্ত রায় বাড়ির নং : এন000 বয়স : 20 লিঙ্গ : পুরুষ	UHI2969079 ফটো উপলব্ধ	657 নাম : দিবাকর রায় পিতার নাম: বিপ্লব রায় বাড়ির নং : n0002 বয়স : 32 লিঙ্গ : মহিলা	UHI1818616 ফটো উপলব্ধ
658 নাম : শুভঙ্কর রায় পিতার নাম: বিপ্লব রায় বাড়ির নং : n0002 বয়স : 31 লিঙ্গ : পুরুষ	UHI1818608 ফটো উপলব্ধ	659 নাম : সচিরা রায় (সরকার) স্বামীর নাম: উত্তম কুমার রায় বাড়ির নং : n0876 বয়স : 45 লিঙ্গ : মহিলা	UHI1816669 ফটো উপলব্ধ	660 নাম : অঞ্জলী রায় (দাস) স্বামীর নাম: কল্যাণ কুমার দাস বাড়ির নং : n0329 বয়স : 48 লিঙ্গ : মহিলা	LZL2029007 ফটো উপলব্ধ

661 নাম : কবিতা রায় (বর্মন) স্বামীর নাম: সুভাষ রায় বাড়ির নং : n0257 বয়স : 51 লিঙ্গ : মহিলা	UHI1511245 ফটো উপলব্ধ	662 নাম : মানসী রায় (বর্মন) স্বামীর নাম: ধীরাজ রায় বাড়ির নং : n0232 বয়স : 42 লিঙ্গ : মহিলা	LZL2103646 ফটো উপলব্ধ	663 নাম : হৈমন্তী রায় (বর্মা) স্বামীর নাম: কমল কান্তি বর্মা বাড়ির নং : n0279 বয়স : 49 লিঙ্গ : মহিলা	LZL1440197 ফটো উপলব্ধ
664 নাম : তাপসী রায় বর্মন স্বামীর নাম: কমল বর্মন বাড়ির নং : n0334 বয়স : 38 লিঙ্গ : মহিলা	LZL2742054 ফটো উপলব্ধ	665 নাম : যুথিকা রায় বর্মন স্বামীর নাম: হরিশ চন্দ্র বর্মন বাড়ির নং : n0351 বয়স : 48 লিঙ্গ : মহিলা	UHI2076149 ফটো উপলব্ধ	666 নাম : গৌরাজ রায় সরকার পিতার নাম: অজিত কুমার রায় সরকার বাড়ির নং : n0185 বয়স : 62 লিঙ্গ : পুরুষ	LZL1185644 ফটো উপলব্ধ
667 নাম : বুলু রায় সরকার স্বামীর নাম: গৌরাজ রায় সরকার বাড়ির নং : n0186 বয়স : 59 লিঙ্গ : মহিলা	LZL1185651 ফটো উপলব্ধ	668 নাম : অর্পিতা রায় সরকার পিতার নাম: গৌরাজ রায় সরকার বাড়ির নং : এন000185 বয়স : 23 লিঙ্গ : মহিলা	UHI2803567 ফটো উপলব্ধ	669 নাম : সুধামনী লক্ষর সিংহা স্বামীর নাম: সঞ্জিত সিংহা বাড়ির নং : n0181 বয়স : 40 লিঙ্গ : মহিলা	LZL2566537 ফটো উপলব্ধ
670 নাম : কুম্ভা লক্ষর স্বামীর নাম: সুবীর লক্ষর বাড়ির নং : n0182 বয়স : 61 লিঙ্গ : মহিলা	LZL2361848 ফটো উপলব্ধ	671 নাম : মৈত্রেশী শর্মা পিতার নাম: দুর্গানাথ শর্মা বাড়ির নং : n0052 বয়স : 61 লিঙ্গ : মহিলা	UHI1484716 ফটো উপলব্ধ	672 নাম : উৎপল শর্মা পিতার নাম: সুশান্ত শর্মা বাড়ির নং : n0161 বয়স : 49 লিঙ্গ : পুরুষ	LZL1426188 ফটো উপলব্ধ
673 নাম : নির্মল শর্মা পিতার নাম: সুশান্ত শর্মা বাড়ির নং : n0161 বয়স : 47 লিঙ্গ : পুরুষ	LZL2361889 ফটো উপলব্ধ	674 নাম : তপন শর্মা পিতার নাম: দুর্গা নাথ শর্মা বাড়ির নং : n0052 বয়স : 64 লিঙ্গ : পুরুষ	LZL0555904 ফটো উপলব্ধ	675 নাম : পারুল শর্মা স্বামীর নাম: সুশান্ত শর্মা বাড়ির নং : n0161 বয়স : 69 লিঙ্গ : মহিলা	WB/01/004/282623 ফটো উপলব্ধ
676 নাম : মুক্তি শর্মা (আচার্য) স্বামীর নাম: তপন শর্মা বাড়ির নং : n0052 বয়স : 47 লিঙ্গ : মহিলা	LZL2768380 ফটো উপলব্ধ	677 নাম : সুজাতা শর্মা পিতার নাম: দুর্গা নাথ শর্মা বাড়ির নং : n0052 বয়স : 60 লিঙ্গ : মহিলা	UHI2511475 ফটো উপলব্ধ	678 নাম : অজিত কুমার শর্মা পিতার নাম: গোপাল শর্মা বাড়ির নং : n0247 বয়স : 53 লিঙ্গ : পুরুষ	WB/01/004/420309 ফটো উপলব্ধ
679 নাম : অনিন্দীতা শর্মা স্বামীর নাম: উৎপল শর্মা বাড়ির নং : n0161 বয়স : 40 লিঙ্গ : মহিলা	UHI1679992 ফটো উপলব্ধ	680 নাম : লক্ষী শীল স্বামীর নাম: নন্দ শীল বাড়ির নং : n0045 বয়স : 62 লিঙ্গ : মহিলা	LZL1426204 ফটো উপলব্ধ	681 নাম : বান্টি মহাপাত্র পিতার নাম: বেলুধর মহাপাত্র বাড়ির নং : n0045 বয়স : 40 লিঙ্গ : মহিলা	LZL2361913 ফটো উপলব্ধ
682 নাম : পিংকি মহাপাত্র পিতার নাম: বেলুধর মহাপাত্র বাড়ির নং : n0045 বয়স : 38 লিঙ্গ : মহিলা	UHI1484757 ফটো উপলব্ধ	683 নাম : বুলবুলি মহাপাত্র স্বামীর নাম: বেলুধর মহাপাত্র বাড়ির নং : n0045 বয়স : 55 লিঙ্গ : মহিলা	LZL2097715 ফটো উপলব্ধ	684 নাম : সুশীলা শীল স্বামীর নাম: হরনাথ শীল বাড়ির নং : এন000 বয়স : 71 লিঙ্গ : মহিলা	UHI2953206 ফটো উপলব্ধ
685 নাম : প্রান নাথ শীল পিতার নাম: হরনাথ শীল বাড়ির নং : এন এইচ এন বয়স : 51 লিঙ্গ : পুরুষ	GRR2974194 ফটো উপলব্ধ	686 নাম : বৈদ্যনাথ শীল পিতার নাম: নন্দ শীল বাড়ির নং : n0045 বয়স : 33 লিঙ্গ : পুরুষ	UHI1818590 ফটো উপলব্ধ	687 নাম : পিউ বিশ্বাস স্বামীর নাম: বৈদ্য নাথ শীল বাড়ির নং : N0045 বয়স : 26 লিঙ্গ : মহিলা	YUG1915693 ফটো উপলব্ধ
688 নাম : মুনমুন সরকার স্বামীর নাম: দিলীপ কুমার সরকার বাড়ির নং : n0262 বয়স : 41 লিঙ্গ : মহিলা	UHI1590371 ফটো উপলব্ধ	689 নাম : মৌমিতা রায় (দাস) স্বামীর নাম: সুব্রত রায় বাড়ির নং : n0107 বয়স : 45 লিঙ্গ : মহিলা	UHI1074657 ফটো উপলব্ধ	690 নাম : পূর্ণিমা সরকার স্বামীর নাম: চন্দ্রকিশোর সরকার বাড়ির নং : n0107 বয়স : 67 লিঙ্গ : মহিলা	WB/01/004/282538 ফটো উপলব্ধ

691 নাম : তনয় মহাপাত্র পিতার নাম: বিদ্যাৎ কুমার মহাপাত্র বাড়ির নং : এন0353 বয়স : 22 লিঙ্গ : পুরুষ	UHI2795557 ফটো উপলব্ধ	692 নাম : মৃণ্ময় সরকার পিতার নাম: মৃত্যুঞ্জয় সরকার বাড়ির নং : n0123 বয়স : 38 লিঙ্গ : পুরুষ	LZL2684322 ফটো উপলব্ধ	693 নাম : মালতী সরকার স্বামীর নাম: অসিম কুমার সরকার বাড়ির নং : n0049 বয়স : 74 লিঙ্গ : মহিলা	WB/01/004/282292 ফটো উপলব্ধ
694 নাম : অয়ন সরকার পিতার নাম: অসীম কুমার সরকার বাড়ির নং : n0049 বয়স : 44 লিঙ্গ : পুরুষ	LZL2097723 ফটো উপলব্ধ	695 নাম : মৃগাঙ্ক সরকার পিতার নাম: অমিয় কুমার সরকার বাড়ির নং : n0049 বয়স : 58 লিঙ্গ : পুরুষ	WB/01/004/282888 ফটো উপলব্ধ	696 নাম : অরুনা সরকার স্বামীর নাম: শৈলেন্দ্র চন্দ্র সরকার বাড়ির নং : n0072 বয়স : 73 লিঙ্গ : মহিলা	WB/01/004/282585 ফটো উপলব্ধ
697 নাম : পৌরী মহাপাত্র সরকার স্বামীর নাম: বিদ্যাৎ কুমার মহাপাত্র বাড়ির নং : এন0000 বয়স : 54 লিঙ্গ : মহিলা	UHI2596534 ফটো উপলব্ধ	698 নাম : রুদ্রানী মজুমদার স্বামীর নাম: বিশ্বজিৎ মজুমদার বাড়ির নং : না বয়স : 49 লিঙ্গ : মহিলা	LZL0109371 ফটো উপলব্ধ	699 নাম : অয়ন সরকার পিতার নাম: অজিত সরকার বাড়ির নং : n0124 বয়স : 28 লিঙ্গ : পুরুষ	UHI2184877 ফটো উপলব্ধ
700 নাম : পায়েল (রাউত) সরকার স্বামীর নাম: তাপস সরকার বাড়ির নং : n0072 বয়স : 34 লিঙ্গ : মহিলা	UHI1949726 ফটো উপলব্ধ	701 নাম : মৃত্যুঞ্জয় সরকার পিতার নাম: বিধুভূষণ সরকার বাড়ির নং : n0123 বয়স : 68 লিঙ্গ : পুরুষ	WB/01/004/282178 ফটো উপলব্ধ	702 নাম : মুনালিনী সরকার স্বামীর নাম: মৃত্যুঞ্জয় সরকার বাড়ির নং : n0123 বয়স : 59 লিঙ্গ : মহিলা	WB/01/004/282101 ফটো উপলব্ধ
703 নাম : শ্রীলেখা সরকার পিতার নাম: মৃত্যুঞ্জয় সরকার বাড়ির নং : n0123 বয়স : 33 লিঙ্গ : মহিলা	UHI1590397 ফটো উপলব্ধ	704 নাম : রুস্পা সরকার (দত্ত) স্বামীর নাম: দেবশীষ সরকার বাড়ির নং : n0074 বয়স : 43 লিঙ্গ : মহিলা	CFC3513348 ফটো উপলব্ধ	705 নাম : পিয়াকা সামন্ত স্বামীর নাম: দেবশীষ সরকার বাড়ির নং : n0141 বয়স : 40 লিঙ্গ : মহিলা	UHI1949700 ফটো উপলব্ধ
706 নাম : ছায়া সরকার স্বামীর নাম: রঞ্জিত কুমার সরকার বাড়ির নং : n0074 বয়স : 67 লিঙ্গ : মহিলা	WB/01/004/282589 ফটো উপলব্ধ	707 নাম : দেবশীষ সরকার পিতার নাম: রঞ্জিত কুমার সরকার বাড়ির নং : n0074 বয়স : 46 লিঙ্গ : পুরুষ	LZL1426303 ফটো উপলব্ধ	708 নাম : তাপস সরকার পিতার নাম: শৈলেন্দ্র চন্দ্র সরকার বাড়ির নং : n0072 বয়স : 48 লিঙ্গ : পুরুষ	UHI2511657 ফটো উপলব্ধ
709 নাম : তুষার মহাপাত্র পিতার নাম: বিদ্যাৎ কুমার মহাপাত্র বাড়ির নং : এন0000 বয়স : 27 লিঙ্গ : পুরুষ	UHI2353605 ফটো উপলব্ধ	710 নাম : সমরেশ সরকার পিতার নাম: সনৎ কুমার সরকার বাড়ির নং : n0195 বয়স : 85 লিঙ্গ : পুরুষ	WB/01/005/084067 ফটো উপলব্ধ	711 নাম : লতা সরকার পিতার নাম: অমরেন্দ্র নাথ সরকার বাড়ির নং : n0141 বয়স : 48 লিঙ্গ : মহিলা	LZL1425958 ফটো উপলব্ধ
712 নাম : দ্বিজেন্দ্রনাথ সরকার পিতার নাম: উপেন্দ্র নাথ সরকার বাড়ির নং : n0261 বয়স : 86 লিঙ্গ : পুরুষ	WB/01/004/267208 ফটো উপলব্ধ	713 নাম : রাজেশ সরকার পিতার নাম: শৈলেন্দ্র চন্দ্র সরকার বাড়ির নং : n0072 বয়স : 48 লিঙ্গ : পুরুষ	LZL1441021 ফটো উপলব্ধ	714 নাম : অর্পনা সরকার স্বামীর নাম: স্বপন সরকার বাড়ির নং : n0140 বয়স : 59 লিঙ্গ : মহিলা	WB/01/004/282324 ফটো উপলব্ধ
715 নাম : স্বাতী সরকার পিতার নাম: স্বপন কুমার সরকার বাড়ির নং : n0140 বয়স : 46 লিঙ্গ : মহিলা	LZL1425941 ফটো উপলব্ধ	716 নাম : অমরেন্দ্রনাথ সরকার পিতার নাম: অরবিন্দ সরকার বাড়ির নং : n0141 বয়স : 81 লিঙ্গ : পুরুষ	WB/01/004/282780 ফটো উপলব্ধ	717 নাম : বিনীতা সরকার স্বামীর নাম: অমরেন্দ্র নাথ সরকার বাড়ির নং : n0141 বয়স : 73 লিঙ্গ : মহিলা	WB/01/004/282327 ফটো উপলব্ধ
718 নাম : শিবানী সরকার স্বামীর নাম: অজিত সরকার বাড়ির নং : n0124 বয়স : 59 লিঙ্গ : মহিলা	WB/01/004/282248 ফটো উপলব্ধ	719 নাম : দেবশীষ সরকার পিতার নাম: অমরেন্দ্র নাথ সরকার বাড়ির নং : n0141 বয়স : 46 লিঙ্গ : পুরুষ	LZL1426196 ফটো উপলব্ধ	720 নাম : তপন সরকার পিতার নাম: জিতেন্দ্র সরকার বাড়ির নং : n0140 বয়স : 59 লিঙ্গ : পুরুষ	WB/01/004/282141 ফটো উপলব্ধ

721 নাম : অজিত সরকার পিতার নাম: অনন্ত সরকার বাড়ির নং : n0124 বয়স : 66 লিঙ্গ : পুরুষ ফটো উপলব্ধ	WB/01/004/282201	722 নাম : প্রিয়া সরকার পিতার নাম: সুধাংশু সরকার বাড়ির নং : এন এইচ এন বয়স : 30 লিঙ্গ : মহিলা ফটো উপলব্ধ	IKL1744879	723 নাম : সুধাংশু রঞ্জন সরকার পিতার নাম: রমনীকান্ত সরকার বাড়ির নং : এন এইচ এন বয়স : 69 লিঙ্গ : পুরুষ ফটো উপলব্ধ	IKL1605781
724 নাম : লিপি চট্টোপাধ্যায় সরকার স্বামীর নাম: মুনায় সরকার বাড়ির নং : N0123 বয়স : 36 লিঙ্গ : মহিলা ফটো উপলব্ধ	AYC0151738	725 নাম : তনয় সরকার পিতার নাম: চন্দ্রকিশোর সরকার বাড়ির নং : n0107 বয়স : 46 লিঙ্গ : পুরুষ ফটো উপলব্ধ	LZL1426162	#2 726 নাম : দিলীপ কুমার সরকার পিতার নাম: দ্বিজেন্দ্র চন্দ্র সরকার বাড়ির নং : এন03151 বয়স : 51 লিঙ্গ : পুরুষ ফটো উপলব্ধ	UHI3020237
727 নাম : চন্দ্র কিশোর সরকার পিতার নাম: জগৎ চন্দ্র সরকার বাড়ির নং : n0204 বয়স : 73 লিঙ্গ : পুরুষ ফটো উপলব্ধ	WB/01/004/282336	728 নাম : অঙ্কিতা সরকার পিতার নাম: অজিত সরকার বাড়ির নং : n0124 বয়স : 29 লিঙ্গ : মহিলা ফটো উপলব্ধ	UHI2076081	729 নাম : বিভা সরকার স্বামীর নাম: সুধাংশু সরকার বাড়ির নং : এন এইচ এন বয়স : 61 লিঙ্গ : মহিলা ফটো উপলব্ধ	UHI2497766
730 নাম : প্রফুল্ল মজুমদার পিতার নাম: চিওরঞ্জন নাথ মজুমদার বাড়ির নং : এন000 বয়স : 57 লিঙ্গ : পুরুষ ফটো উপলব্ধ	SKW1888296	731 নাম : বিনীতা আইচ পিতার নাম: বাবলা কুমার আইচ বাড়ির নং : এন0111 বয়স : 23 লিঙ্গ : মহিলা ফটো উপলব্ধ	UHI2742310	732 নাম : সুমিত্রা আইচ পিতার নাম: সত্যেন্দ্র আইচ বাড়ির নং : n0111 বয়স : 59 লিঙ্গ : মহিলা ফটো উপলব্ধ	WB/01/004/282518
733 নাম : গৌতম আইচ পিতার নাম: সত্যেন্দ্র আইচ বাড়ির নং : n0111 বয়স : 60 লিঙ্গ : পুরুষ ফটো উপলব্ধ	UHI2690378	734 নাম : রেখা সরকার আইচ স্বামীর নাম: গৌতম আইচ বাড়ির নং : এন0111 বয়স : 60 লিঙ্গ : মহিলা ফটো উপলব্ধ	UHI2511301	735 নাম : অপর্ণা আইচ স্বামীর নাম: বাবলা আইচ বাড়ির নং : n0111 বয়স : 50 লিঙ্গ : মহিলা ফটো উপলব্ধ	LZL2360949
736 নাম : সোনাই বনিক পিতার নাম: সীতু বনিক বাড়ির নং : n0111 বয়স : 35 লিঙ্গ : মহিলা ফটো উপলব্ধ	UHI1484773	737 নাম : তপন সাহা পিতার নাম: জগদীশ সাহা বাড়ির নং : n0133 বয়স : 61 লিঙ্গ : পুরুষ ফটো উপলব্ধ	WB/01/004/282682	738 নাম : গোকুল সাহা পিতার নাম: নৃপেন্দ্র সাহা বাড়ির নং : n0292 বয়স : 51 লিঙ্গ : পুরুষ ফটো উপলব্ধ	WB/01/004/282452
739 নাম : গৈরিক রঞ্জন সাহা পিতার নাম: গোপাল রঞ্জন সাহা বাড়ির নং : N0167 বয়স : 24 লিঙ্গ : পুরুষ ফটো উপলব্ধ	UHI2642536	740 নাম : টুম্পা সাহা স্বামীর নাম: সুভাষ সাহা বাড়ির নং : n0130 বয়স : 48 লিঙ্গ : মহিলা ফটো উপলব্ধ	LZL2566164	741 নাম : সুস্মিতা সাহা (ভৌমিক) স্বামীর নাম: সঞ্জয় সাহা বাড়ির নং : n0130 বয়স : 34 লিঙ্গ : মহিলা ফটো উপলব্ধ	UHI2076230
742 নাম : সুধাংশু কুমার সাহা পিতার নাম: সতীশ চন্দ্র সাহা বাড়ির নং : n0102 বয়স : 72 লিঙ্গ : পুরুষ ফটো উপলব্ধ	WB/01/004/339469	743 নাম : অসিত সাহা পিতার নাম: অনিল চন্দ্র সাহা বাড়ির নং : n0289 বয়স : 46 লিঙ্গ : পুরুষ ফটো উপলব্ধ	LZL1442771	744 নাম : শুভজিৎ সাহা মায়ের নাম: উষা সাহা বাড়ির নং : n0356 বয়স : 43 লিঙ্গ : পুরুষ ফটো উপলব্ধ	DWP1546365
745 নাম : অঞ্জনা সাহা স্বামীর নাম: চিত্ত সাহা বাড়ির নং : n0150 বয়স : 59 লিঙ্গ : মহিলা ফটো উপলব্ধ	LZL2361970	746 নাম : রেনু সাহা স্বামীর নাম: অনিল সাহা বাড়ির নং : n0288 বয়স : 71 লিঙ্গ : মহিলা ফটো উপলব্ধ	WB/01/004/282673	747 নাম : তাপসী রায় স্বামীর নাম: গোপাল রঞ্জন সাহা বাড়ির নং : n0167 বয়স : 62 লিঙ্গ : মহিলা ফটো উপলব্ধ	LZL2362044
748 নাম : ঝুমা সাহা পিতার নাম: অশোক কুমার সাহা বাড়ির নং : এন এইচ এন বয়স : 31 লিঙ্গ : মহিলা ফটো উপলব্ধ	TSX1455401	749 নাম : স্বদেশ সাহা পিতার নাম: বিনোদ বিহারী সাহা বাড়ির নং : n0130 বয়স : 56 লিঙ্গ : পুরুষ ফটো উপলব্ধ	UHI2572105	750 নাম : কাজল সাহা পিতার নাম: জগদীশ সাহা বাড়ির নং : n0131 বয়স : 59 লিঙ্গ : পুরুষ ফটো উপলব্ধ	LZL2361988



751 নাম : কমলা সাহা স্বামীর নাম: কাজল সাহা বাড়ির নং : n0131 বয়স : 50 লিঙ্গ : মহিলা	LZL2362333 ফটো উপলব্ধ	752 নাম : দুলাল সাহা পিতার নাম: অনিল চন্দ্র সাহা বাড়ির নং : n0006 বয়স : 49 লিঙ্গ : পুরুষ	WB/01/004/282322 ফটো উপলব্ধ	753 নাম : রমারানী সাহা স্বামীর নাম: অনিল কুমার সাহা বাড়ির নং : n01931 বয়স : 60 লিঙ্গ : মহিলা	WB/01/004/282152 ফটো উপলব্ধ
754 নাম : অনিলচন্দ্র সাহা পিতার নাম: সুরেন্দ্র সাহা বাড়ির নং : n0287 বয়স : 83 লিঙ্গ : পুরুষ	LZL1442706 ফটো উপলব্ধ	755 নাম : শুভঙ্কর সাহা পিতার নাম: স্বপন কুমার সাহা বাড়ির নং : n0132 বয়স : 29 লিঙ্গ : পুরুষ	UHI2076214 ফটো উপলব্ধ	756 নাম : শ্যামসুন্দর সাহা পিতার নাম: নারায়ন সাহা বাড়ির নং : n0174 বয়স : 69 লিঙ্গ : পুরুষ	WB/01/004/282555 ফটো উপলব্ধ
757 নাম : পম্পা সাহা পিতার নাম: অনিল কুমার সাহা বাড়ির নং : n0179 বয়স : 42 লিঙ্গ : মহিলা	LZL2361954 ফটো উপলব্ধ	758 নাম : বিকাশ সাহা পিতার নাম: হরিলাল সাহা বাড়ির নং : n0151 বয়স : 55 লিঙ্গ : পুরুষ	WB/01/004/282564 ফটো উপলব্ধ	759 নাম : রীনা সাহা স্বামীর নাম: স্বপন সাহা বাড়ির নং : n0132 বয়স : 57 লিঙ্গ : মহিলা	UHI2591964 ফটো উপলব্ধ
760 নাম : কৌশিক সাহা পিতার নাম: কাজল সাহা বাড়ির নং : এন0131 বয়স : 23 লিঙ্গ : পুরুষ	UHI2742336 ফটো উপলব্ধ	761 নাম : রত্না রানী চৌধুরী সাহা স্বামীর নাম: সুধাংশু কুমার সাহা বাড়ির নং : n0102 বয়স : 62 লিঙ্গ : মহিলা	WB/01/004/339513 ফটো উপলব্ধ	762 নাম : শিল্পী সাহা পিতার নাম: সুধাংশু কুমার সাহা বাড়ির নং : n0102 বয়স : 34 লিঙ্গ : মহিলা	UHI1484427 ফটো উপলব্ধ
763 নাম : মৌসুমী সাহা স্বামীর নাম: গৌরী শঙ্কর সাহা বাড়ির নং : n0130 বয়স : 54 লিঙ্গ : মহিলা	WB/01/004/432464 ফটো উপলব্ধ	764 নাম : স্বপন কুমার সাহা পিতার নাম: জগদীশ সাহা বাড়ির নং : n0132 বয়স : 66 লিঙ্গ : পুরুষ	UHI2591931 ফটো উপলব্ধ	765 নাম : চান্দ্রেয়ী সাহা পিতার নাম: চিত্ত রঞ্জন সাহা বাড়ির নং : n0150 বয়স : 27 লিঙ্গ : মহিলা	UHI2353613 ফটো উপলব্ধ
766 নাম : গৌরী শঙ্কর সাহা পিতার নাম: বিনোদ বিহারী সাহা বাড়ির নং : n0130 বয়স : 59 লিঙ্গ : পুরুষ	WB/01/004/282783 ফটো উপলব্ধ	767 নাম : শতাব্দী সাহা পিতার নাম: গৌরী শঙ্কর সাহা বাড়ির নং : n0130 বয়স : 29 লিঙ্গ : মহিলা	UHI2076222 ফটো উপলব্ধ	768 নাম : সুভাষ সাহা পিতার নাম: বিনোদ বিহারী সাহা বাড়ির নং : n0130 বয়স : 56 লিঙ্গ : পুরুষ	WB/01/004/282706 ফটো উপলব্ধ
769 নাম : সঞ্জয় সাহা পিতার নাম: বিনোদবিহারী সাহা বাড়ির নং : n0130 বয়স : 46 লিঙ্গ : পুরুষ	LZL1426121 ফটো উপলব্ধ	770 নাম : অঙ্কিতা সাহা পিতার নাম: তপন সাহা বাড়ির নং : n0133 বয়স : 31 লিঙ্গ : মহিলা	UHI1818780 ফটো উপলব্ধ	771 নাম : চিরন্তন সাহা পিতার নাম: চিত্তরঞ্জন সাহা বাড়ির নং : n0150 বয়স : 32 লিঙ্গ : পুরুষ	UHI1680040 ফটো উপলব্ধ
772 নাম : টুম্পা সাহা স্বামীর নাম: বিকাশ সাহা বাড়ির নং : n0151 বয়স : 40 লিঙ্গ : মহিলা	LZL2768422 ফটো উপলব্ধ	773 নাম : গোপাল রঞ্জন সাহা মায়ের নাম: যশোদালাল সাহা বাড়ির নং : n0167 বয়স : 65 লিঙ্গ : পুরুষ	WB/01/004/282052 ফটো উপলব্ধ	774 নাম : মল্লিকা সাহা স্বামীর নাম: শ্যামসুন্দর সাহা বাড়ির নং : n0174 বয়স : 60 লিঙ্গ : মহিলা	WB/01/004/282815 ফটো উপলব্ধ
775 নাম : নৃপেন্দ্রকুমার সাহা পিতার নাম: সুরেন্দ্র সাহা বাড়ির নং : n0290 বয়স : 87 লিঙ্গ : পুরুষ	WB/01/004/282246 ফটো উপলব্ধ	776 নাম : লক্ষ্মী সাহা স্বামীর নাম: নিরঞ্জন সাহা বাড়ির নং : n0174 বয়স : 43 লিঙ্গ : মহিলা	UHI1484864 ফটো উপলব্ধ	Q 777 নাম : শিল্পী সাহা পিতার নাম: অনিল কুমার সাহা বাড়ির নং : বয়স : 34 লিঙ্গ : মহিলা	UHI1590405 ফটো উপলব্ধ
778 নাম : সুব্রত সাহা পিতার নাম: স্বপন কুমার সাহা বাড়ির নং : n0132 বয়স : 40 লিঙ্গ : পুরুষ	LZL2362309 ফটো উপলব্ধ	779 নাম : আরতী সাহা স্বামীর নাম: তপন সাহা বাড়ির নং : n0133 বয়স : 52 লিঙ্গ : মহিলা	WB/01/004/282709 ফটো উপলব্ধ	780 নাম : সায়ন্তন সাহা পিতার নাম: গৌরী শঙ্কর সাহা বাড়ির নং : এন এইচ এন বয়স : 25 লিঙ্গ : পুরুষ	UHI2470078 ফটো উপলব্ধ

781 নাম : বনানী সাহা পিতার নাম: হরিলাল সাহা বাড়ির নং : n0151 বয়স : 64 লিঙ্গ : মহিলা ফটো উপলব্ধ	WB/01/004/282140	782 নাম : দুলাল সাহা পিতার নাম: প্রবোধ কুমার সাহা বাড়ির নং : n0142 বয়স : 81 লিঙ্গ : পুরুষ ফটো উপলব্ধ	WB/01/004/282551	783 নাম : উষা সাহা স্বামীর নাম: রথীন্দ্র সাহা বাড়ির নং : n0345 বয়স : 66 লিঙ্গ : মহিলা ফটো উপলব্ধ	WB/01/005/183599
784 নাম : সুপ্রিয়া সাহা স্বামীর নাম: গোকুল সাহা বাড়ির নং : n0292 বয়স : 38 লিঙ্গ : মহিলা ফটো উপলব্ধ	UHI2184752	785 নাম : দেবযানী দাস স্বামীর নাম: শুভজিৎ সাহা বাড়ির নং : n0347 বয়স : 31 লিঙ্গ : মহিলা ফটো উপলব্ধ	UHI1815190	786 নাম : সীমা সাহা প্রামানিক স্বামীর নাম: অপূর্ব সাহা প্রামানিক বাড়ির নং : n0007 বয়স : 56 লিঙ্গ : মহিলা ফটো উপলব্ধ	WB/01/004/282697
787 নাম : অপূর্ব সাহা প্রামানিক পিতার নাম: তারাপদ সাহা প্রামানিক বাড়ির নং : n0007 বয়স : 65 লিঙ্গ : পুরুষ ফটো উপলব্ধ	WB/01/004/282420	788 নাম : সঞ্জিত সিংহ পিতার নাম: সুধীর সিংহ বাড়ির নং : n0079 বয়স : 41 লিঙ্গ : পুরুষ ফটো উপলব্ধ	LZL2362077	789 নাম : শংকর সিংহ পিতার নাম: সুধীর সিংহ বাড়ির নং : n0079 বয়স : 39 লিঙ্গ : পুরুষ ফটো উপলব্ধ	LZL2825560
790 নাম : শম্ভু সিংহ পিতার নাম: সুধীর সিংহ বাড়ির নং : n0079 বয়স : 46 লিঙ্গ : পুরুষ ফটো উপলব্ধ	LZL2362069	791 নাম : ভগবতী সিংহ (বর্মন) স্বামীর নাম: শঙ্কর সিংহ বাড়ির নং : n0079 বয়স : 37 লিঙ্গ : মহিলা ফটো উপলব্ধ	UHI2076123	792 নাম : মুনমুন সিংহ পিতার নাম: শংকর সিংহ বাড়ির নং : এন0079 বয়স : 20 লিঙ্গ : মহিলা ফটো উপলব্ধ	UHI2953628
793 নাম : সোনিয়া সিংহ পিতার নাম: শম্ভু সিংহ বাড়ির নং : এন00079 বয়স : 22 লিঙ্গ : মহিলা ফটো উপলব্ধ	UHI2828655	794 নাম : রাজীব সিংহ রায় পিতার নাম: রজনীকান্ত সিংহ রায় বাড়ির নং : n0044 বয়স : 48 লিঙ্গ : পুরুষ ফটো উপলব্ধ	LZL2096816	795 নাম : রজনীকান্ত সিংহ রায় পিতার নাম: রথীন্দ্র নাথ সিংহ রায় বাড়ির নং : n0069 বয়স : 74 লিঙ্গ : পুরুষ ফটো উপলব্ধ	UHI2693026
796 নাম : চৈতী সিংহ রায় বর্মন স্বামীর নাম: রাজীব সিংহ রায় বাড়ির নং : n0044 বয়স : 46 লিঙ্গ : মহিলা ফটো উপলব্ধ	UHI1949643	797 নাম : অর্চনা সিংহ রায় স্বামীর নাম: রজনী কান্ত সিংহ রায় বাড়ির নং : n0069 বয়স : 68 লিঙ্গ : মহিলা ফটো উপলব্ধ	UHI2693000	798 নাম : অমিত বিন পিতার নাম: রামপ্রসাদ বিন বাড়ির নং : এন000 বয়স : 20 লিঙ্গ : পুরুষ ফটো উপলব্ধ	UHI2952737
799 নাম : বিনোদ বিন পিতার নাম: রাম কুমার বিন বাড়ির নং : এন0000 বয়স : 20 লিঙ্গ : পুরুষ ফটো উপলব্ধ	UHI2952802	800 নাম : চৈতালী মজুমদার ভৌমিক স্বামীর নাম: প্রফুল্ল মজুমদার বাড়ির নং : এন000 বয়স : 52 লিঙ্গ : মহিলা ফটো উপলব্ধ	UHI2953156	801 নাম : রাজ কুমার বাসফর পিতার নাম: মন্তোষ হরিজন বাড়ির নং : এন0000 বয়স : 30 লিঙ্গ : পুরুষ ফটো উপলব্ধ	UHI2470185
802 নাম : সৌমেন দত্ত পিতার নাম: রতন দত্ত বাড়ির নং : 00 বয়স : 33 লিঙ্গ : পুরুষ ফটো উপলব্ধ	NGW1936400	803 নাম : রতন দত্ত পিতার নাম: রবীন্দ্র দত্ত বাড়ির নং : 000 বয়স : 62 লিঙ্গ : পুরুষ ফটো উপলব্ধ	KZC2314037	804 নাম : নিত্যহরি বসাক পিতার নাম: কমলকান্ত বসাক বাড়ির নং : পাট নং-254 বয়স : 59 লিঙ্গ : পুরুষ ফটো উপলব্ধ	UHI3022803
805 নাম : নবনীল বসাক পিতার নাম: নিত্যহরি বসাক বাড়ির নং : পাট নং-254 বয়স : 24 লিঙ্গ : পুরুষ ফটো উপলব্ধ	UHI2654119	806 নাম : নন্দিতা বসাক স্বামীর নাম: নিত্যহরি বসাক বাড়ির নং : পাট নং-254 বয়স : 52 লিঙ্গ : মহিলা ফটো উপলব্ধ	LZL1547660	807 নাম : অংকুর পাল পিতার নাম: সাধন চন্দ্র পাল বাড়ির নং : 00 বয়স : 31 লিঙ্গ : পুরুষ ফটো উপলব্ধ	YUG1713957
808 নাম : সাধন চন্দ্র পাল পিতার নাম: কালিদাস পাল বাড়ির নং : 00 বয়স : 62 লিঙ্গ : পুরুষ ফটো উপলব্ধ	YUG1713932	809 নাম : রীনা পাল স্বামীর নাম: সাধন চন্দ্র পাল বাড়ির নং : 00 বয়স : 57 লিঙ্গ : মহিলা ফটো উপলব্ধ	YUG1713940	810 নাম : গৌরী চৌধুরী স্বামীর নাম: মলয় ঘোষ বাড়ির নং : এন0373 বয়স : 53 লিঙ্গ : মহিলা ফটো উপলব্ধ	UHI3029907



Q	811	UHI3026705
নাম : সাহয় দ্বীপ তরফদার মায়ের নাম : মঞ্জু চন্দ বাড়ির নং : এন0191 বয়স : 20 লিঙ্গ : পুরুষ		
ফটো উপলব্ধ		

	812	UHI3026721
নাম : সমুদ্র রয় পিতার নাম : সুজিত রয় বাড়ির নং : অপ. একডোস ক্লাব বয়স : 19 লিঙ্গ : পুরুষ		
ফটো উপলব্ধ		

	813	UHI3030863
নাম : পুথা বর্মণ পিতার নাম : অনিমেষ বর্মণ বাড়ির নং : এন0000 বয়স : 19 লিঙ্গ : মহিলা		
ফটো উপলব্ধ		

	814	UHI3032265
নাম : দেবমিতা সরকার পিতার নাম : দিলীপ সরকার বাড়ির নং : বিবেকানন্দ পল্লি বয়স : 19 লিঙ্গ : মহিলা		
ফটো উপলব্ধ		

	815	UHI3038288
নাম : অন্তরা দাস পিতার নাম : অরিন্জিৎ দাস বাড়ির নং : এন0062 বয়স : 19 লিঙ্গ : মহিলা		
ফটো উপলব্ধ		

	816	UHI3040391
নাম : মেধা দে পিতার নাম : বিপ্লব কুমার দে বাড়ির নং : 01 বয়স : 19 লিঙ্গ : মহিলা		
ফটো উপলব্ধ		

	817	WDB2646552
নাম : শিল্পা আচার্যী স্বামীর নাম : অরিন্দ্র কুমার আচার্যী বাড়ির নং : পাট নং 3/254 বয়স : 28 লিঙ্গ : মহিলা		
ফটো উপলব্ধ		



818	1	UHI3092269
নাম : জয়মাল্য বর্মন পিতার নাম: অনুকুল বর্মন বাড়ির নং : না বয়স : 18 লিঙ্গ : পুরুষ		
ফটো উপলব্ধ		

819	1	UHI3094562
নাম : প্রীতিলতা দে পিতার নাম: গৌতম দে বাড়ির নং : পাট নং-254 বয়স : 18 লিঙ্গ : মহিলা		
ফটো উপলব্ধ		

820	1	UHI3096369
নাম : মেহাশিষ সরকার পিতার নাম: সুজিত কুমার সরকার বাড়ির নং : এন0235 বয়স : 18 লিঙ্গ : পুরুষ		
ফটো উপলব্ধ		

821	1	UHI3099751
নাম : অনুসূয়া সাহা পিতার নাম: লেট নিরঞ্জন সাহা বাড়ির নং : পাট নং- 3/254 বয়স : 18 লিঙ্গ : মহিলা		
ফটো উপলব্ধ		

822	1	UHI3101110
নাম : রোদ্র চৌধুরী পিতার নাম: রুপম চৌধুরী বাড়ির নং : বরিরপাট বয়স : 18 লিঙ্গ : পুরুষ		
ফটো উপলব্ধ		

823	1	GBM1623305
নাম : দীপালি রে পিতার নাম: হরিপদ রায় বাড়ির নং : 00 বয়স : 45 লিঙ্গ : মহিলা		ফটো উপলব্ধ

নির্বাচক সংখ্যার সারসংক্ষেপ :

A) নির্বাচকের সংখ্যা :

	নির্বাচক তালিকার প্রকৃতি	নির্বাচক তালিকার পরিচিতি :	নির্বাচকের সংখ্যা :				
			পুরুষ	মহিলা	তৃতীয় লিঙ্গ	মোট	
I	মূল তালিকা	মূল তালিকা	বিশেষ নিবিড় সংশোধন ২০২৬ এর চূড়ান্ত ভোটার তালিকার সহিত 06-04-2026 তারিখ অবধি সংশোধিত নির্বাচক তালিকা	383	434	0	817
II	1- সংযোজন তালিকা	সংযোজনী 1	বিশেষ সংক্ষিপ্ত সংশোধন 2026	3	2	0	5
		সংযোজনী 2	ধারাবাহিক সংশোধন 2026	0	1	0	1
		মোট		3	3	0	6
III	2- বিয়োজন তালিকা	সংযোজনী 1	বিশেষ সংক্ষিপ্ত সংশোধন 2026	1	3	0	4
		সংযোজনী 2	ধারাবাহিক সংশোধন 2026	0	0	0	0
		মোট		1	3	0	4
IV	'লিঙ্গ ক্ষেত্রের' পরিবর্তনের কারণে পার্থক্য			0	0	0	0
V	বিচারপ্রক্রিয়ার অধীনস্থ			0	0	0	0
VI	বিচার বিভাগীয় আধিকারিক কর্তৃক বিচারপূর্বক নিষ্পত্তির পর বিয়োজিত			2	8	0	10
নির্বাচকের মোট সংখ্যা (I+II-III+IV-V-VI)				383	426	0	809

B) ক্রটি সংশোধনের সংখ্যা :

নির্বাচক তালিকার প্রকৃতি	নির্বাচক তালিকার পরিচিতি :	ক্রটি সংশোধনের সংখ্যা :
সংযোজনী 1	বিশেষ সংক্ষিপ্ত সংশোধন 2026	0
সংযোজনী 2	ধারাবাহিক সংশোধন 2026	4
	মোট	4

নির্বাচক নিবন্ধন আধিকারিকের স্বাক্ষর

E-মৃত, S-স্থানান্তরিত, R-একাধিকবার অন্তর্ভুক্ত, M-নিখোঁজ, Q-যোগ্য নহে