



নির্বাচক তালিকা 2026 S25 পশ্চিমবঙ্গ

বিধানসভা নির্বাচনক্ষেত্রের নং, নাম ও সংরক্ষণের স্থিতি : 3 - কুচবিহার উত্তর (তপশীলি জাতি)		অংশ নং : 257																			
বিধানসভা নির্বাচনক্ষেত্রটি যে লোকসভা নির্বাচনক্ষেত্রের / ক্ষেত্রসমূহের অন্তর্ভুক্ত তার নং, নাম ও সংরক্ষণ স্থিতি : 1 - কুচবিহার (তপশীলি জাতি)																					
1. সংশোধনের পূর্ণ বিবরণ																					
সংশোধনের বৎসর :	2026	নির্বাচক তালিকার পরিচিতি :																			
ভিত্তি তারিখ :	01-01-2026	বিশেষ নিবিড় সংশোধন ২০২৬ এর চূড়ান্ত ভোটার তালিকার সহিত 06-04-2026 তারিখ অবধি সংশোধিত নির্বাচক তালিকা																			
সংশোধনের প্রকৃতি :	ধারাবাহিক সংশোধন 2026																				
প্রকাশনার তারিখ :	06-04-2026																				
2. অংশ ও নির্বাচনী এলাকার পূর্ণ বিবরণ :																					
অংশের ভাগ নং ও নাম :																					
1-খাগড়াবাড়ী (অংশ)		<table border="1" style="width: 100%; border-collapse: collapse;"> <tr> <td>প্রধান শহর/গ্রাম</td> <td>: খাগড়াবাড়ী</td> </tr> <tr> <td>ওয়ার্ড</td> <td>:</td> </tr> <tr> <td>থানা</td> <td>: পুণ্ডিবাড়ী</td> </tr> <tr> <td>গ্রাম পঞ্চগায়েত</td> <td>: খাগড়াবাড়ী</td> </tr> <tr> <td>ব্লক</td> <td>: কুচবিহার-২</td> </tr> <tr> <td>মহকুমা</td> <td>: কুচবিহার সদর</td> </tr> <tr> <td>জেলা</td> <td>: কুচবিহার</td> </tr> <tr> <td>পিন</td> <td>: 736179</td> </tr> </table>				প্রধান শহর/গ্রাম	: খাগড়াবাড়ী	ওয়ার্ড	:	থানা	: পুণ্ডিবাড়ী	গ্রাম পঞ্চগায়েত	: খাগড়াবাড়ী	ব্লক	: কুচবিহার-২	মহকুমা	: কুচবিহার সদর	জেলা	: কুচবিহার	পিন	: 736179
প্রধান শহর/গ্রাম	: খাগড়াবাড়ী																				
ওয়ার্ড	:																				
থানা	: পুণ্ডিবাড়ী																				
গ্রাম পঞ্চগায়েত	: খাগড়াবাড়ী																				
ব্লক	: কুচবিহার-২																				
মহকুমা	: কুচবিহার সদর																				
জেলা	: কুচবিহার																				
পিন	: 736179																				
3. ভোট গ্রহন কেন্দ্রের পূর্ণ বিবরণ :																					
ভোট গ্রহন কেন্দ্রের নং, নাম :		ভোট গ্রহন কেন্দ্রের শ্রেণী :		গ্রামীণ																	
257 - বালাপাড়া খাগড়াবাড়ী স্পেশাল ক্যাডার নিউ প্রাইমারী স্কুল		এই অংশে সহায়ক ভোটগ্রহন কেন্দ্রের সংখ্যা		0																	
ভোট গ্রহন কেন্দ্রের ঠিকানা :		:																			
বালাপাড়া খাগড়াবাড়ী স্পেশাল ক্যাডার নিউ প্রাইমারী স্কুল, (কক্ষ-১), খাগড়াবাড়ী																					
4. নির্বাচকের সংখ্যা :																					
প্রথম ক্রমিক নং	শেষ ক্রমিক নং	মোট সংখ্যা																			
		পুরুষ	মহিলা	তৃতীয় লিঙ্গ	মোট																
1	1055	474	482	0	956																

নির্বাচক নিবন্ধন আধিকারিকের স্বাক্ষর

Nazri Naksha



Google Map View

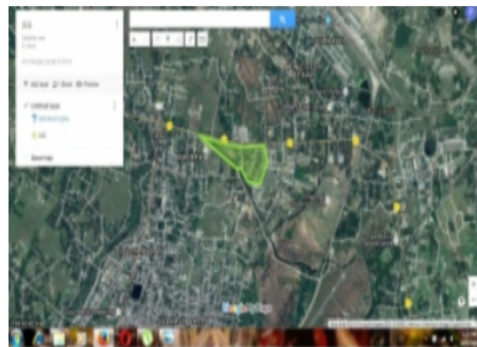

Polling Station Building Front View



Polling Station Front View



Cad View

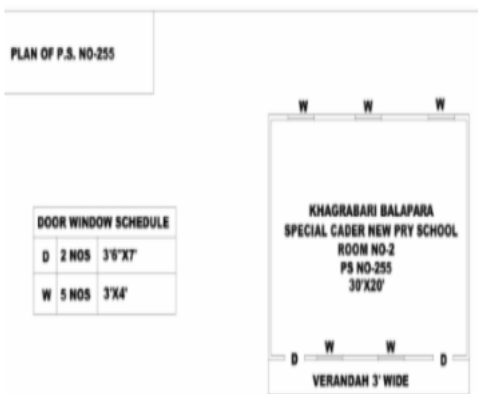

Key MAP View

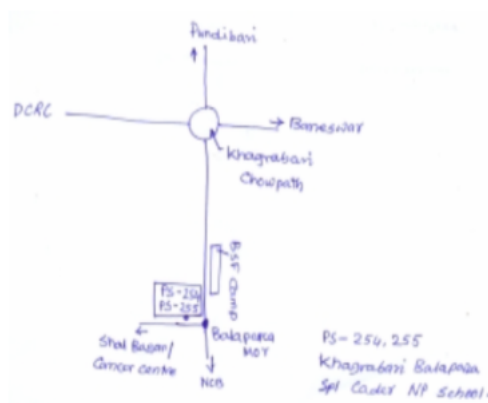

1 নাম : সুনীতি রয় অধিকারী স্বামীর নাম: দেবকুমার রায় বাড়ির নং : 189 বয়স : 48 লিঙ্গ : মহিলা	LZL2687614 ফটো উপলব্ধ	2 নাম : অমিতা আইচ (দত্ত) স্বামীর নাম: বিশ্বজিত দত্ত বাড়ির নং : n0139 বয়স : 42 লিঙ্গ : মহিলা	LZL2107704 ফটো উপলব্ধ	3 নাম : পম্পা কুণ্ডু স্বামীর নাম: গনেশ কুণ্ডু বাড়ির নং : n0133 বয়স : 30 লিঙ্গ : মহিলা	UHI2186724 ফটো উপলব্ধ
4 নাম : সাবিত্রী কুণ্ডু স্বামীর নাম: গুরুপদ কুণ্ডু বাড়ির নং : n0133 বয়স : 69 লিঙ্গ : মহিলা	WB/01/004/306452 ফটো উপলব্ধ	5 নাম : গনেশ কুন্ডু পিতার নাম: গুরুপদ কুন্ডু বাড়ির নং : n0133 বয়স : 45 লিঙ্গ : পুরুষ	LZL1441815 ফটো উপলব্ধ	6 নাম : মহেন্দ্র রাউত পিতার নাম: ভগত রাউত বাড়ির নং : n0133 বয়স : 66 লিঙ্গ : পুরুষ	WB/01/004/306636 ফটো উপলব্ধ
7 নাম : গৌতম কুন্ডু পিতার নাম: গুরুপদ কুন্ডু বাড়ির নং : n0133 বয়স : 48 লিঙ্গ : পুরুষ	WB/01/004/306938 ফটো উপলব্ধ	8 নাম : পলি কুন্ডু (ধর) স্বামীর নাম: গৌতম কুন্ডু বাড়ির নং : n0133 বয়স : 33 লিঙ্গ : মহিলা	UHI1952795 ফটো উপলব্ধ	9 নাম : কাজল কুমারী পিতার নাম: সীতারাম বা বাড়ির নং : এন000314 বয়স : 27 লিঙ্গ : মহিলা	UHI2831956 ফটো উপলব্ধ
10 নাম : অঞ্জলী কর স্বামীর নাম: নরেশচন্দ্র কর বাড়ির নং : n0134 বয়স : 79 লিঙ্গ : মহিলা	WB/01/004/306138 ফটো উপলব্ধ	11 নাম : সমর কর পিতার নাম: সমীর কর বাড়ির নং : n0134 বয়স : 37 লিঙ্গ : পুরুষ	UHI1339746 ফটো উপলব্ধ	12 নাম : অঞ্জলী কর স্বামীর নাম: সমীর কর বাড়ির নং : n0134 বয়স : 52 লিঙ্গ : মহিলা	WB/01/004/306377 ফটো উপলব্ধ
13 নাম : সমীর কর পিতার নাম: নরেশচন্দ্র কর বাড়ির নং : n0134 বয়স : 59 লিঙ্গ : পুরুষ	WB/01/004/306485 ফটো উপলব্ধ	14 নাম : মীনারানী কর্মকার স্বামীর নাম: যতীন্দ্র কর্মকার বাড়ির নং : এন0009 বয়স : 66 লিঙ্গ : মহিলা	WB/01/004/306200 ফটো উপলব্ধ	15 নাম : সুমন কর্মকার পিতার নাম: যতীন্দ্র কর্মকার বাড়ির নং : n0009 বয়স : 41 লিঙ্গ : পুরুষ	LZL2372506 ফটো উপলব্ধ
Q 16 নাম : অনামিকা কর্মকার স্বামীর নাম: সুজিত কর্মকার বাড়ির নং : বয়স : 27 লিঙ্গ : মহিলা	UHI2401446 ফটো উপলব্ধ	17 নাম : সুচিত্রা কর্মকার পিতার নাম: সুমন কর্মকার বাড়ির নং : এন0009 বয়স : 22 লিঙ্গ : মহিলা	UHI2802973 ফটো উপলব্ধ	18 নাম : তৃপ্তি কর্মকার স্বামীর নাম: সুমন কর্মকার বাড়ির নং : 73 বয়স : 40 লিঙ্গ : মহিলা	LZL2573061 ফটো উপলব্ধ
19 নাম : সুজিত কর্মকার পিতার নাম: যতীন্দ্র কর্মকার বাড়ির নং : 73 বয়স : 40 লিঙ্গ : পুরুষ	LZL2573079 ফটো উপলব্ধ	20 নাম : তনুশ্রী রায় বর্মন স্বামীর নাম: প্রভাষ বর্মন বাড়ির নং : জেএল নং 89 বয়স : 28 লিঙ্গ : মহিলা	UHI2199636 ফটো উপলব্ধ	21 নাম : দেবেশ্বরী রায় স্বামীর নাম: গোপাল রায় বাড়ির নং : n0067 বয়স : 40 লিঙ্গ : মহিলা	WB/01/004/306161 ফটো উপলব্ধ
22 নাম : গোপাল কিম্বর পিতার নাম: কৃষ্ণকান্ত কিম্বর বাড়ির নং : n0067 বয়স : 56 লিঙ্গ : পুরুষ	WB/01/004/306252 ফটো উপলব্ধ	23 নাম : রাজকুমার গড়েরিয়া পিতার নাম: সন্তোষ গড়েরিয়া বাড়ির নং : এন0039 বয়স : 24 লিঙ্গ : পুরুষ	UHI2742914 ফটো উপলব্ধ	24 নাম : ভূইলী গড়েরিয়া স্বামীর নাম: সন্তোষ গড়েরিয়া বাড়ির নং : n0039 বয়স : 60 লিঙ্গ : মহিলা	LZL2372563 ফটো উপলব্ধ
25 নাম : বিনা গোস্বামী (বর্মন) স্বামীর নাম: প্রদীপ গোস্বামী বাড়ির নং : n0810 বয়স : 31 লিঙ্গ : মহিলা	UHI2077865 ফটো উপলব্ধ	26 নাম : জয়দীপ দে পিতার নাম: জীবন কুমার দে বাড়ির নং : n0069 বয়স : 31 লিঙ্গ : পুরুষ	UHI1952670 ফটো উপলব্ধ	27 নাম : ফুলবাসী গোয়ালা স্বামীর নাম: ঈশ্বর গোয়ালা বাড়ির নং : n0069 বয়স : 76 লিঙ্গ : মহিলা	WB/01/004/597610 ফটো উপলব্ধ
28 নাম : রঞ্জিত সিং পিতার নাম: সুরজ সিং বাড়ির নং : n0069 বয়স : 32 লিঙ্গ : পুরুষ	UHI1952654 ফটো উপলব্ধ	Q 29 নাম : লক্ষ্মী চন্দ গোয়ালা পিতার নাম: সত্য নারায়ণ গোয়ালা বাড়ির নং : বয়স : 29 লিঙ্গ : পুরুষ	UHI2354421 ফটো উপলব্ধ	30 নাম : লালমতি গোয়ালা স্বামীর নাম: শুক গোয়ালা বাড়ির নং : n0052 বয়স : 68 লিঙ্গ : মহিলা	WB/01/004/306043 ফটো উপলব্ধ



31 নাম : ছোটেলাল গোয়ালা পিতার নাম : তুলসী গোয়ালা বাড়ির নং : n0045 বয়স : 42 লিঙ্গ : পুরুষ	LZL2107589 ফটো উপলব্ধ	32 নাম : মঞ্জু গোয়ালা স্বামীর নাম : ছোটেলাল গোয়ালা বাড়ির নং : n0045 বয়স : 41 লিঙ্গ : মহিলা	UHI2077477 ফটো উপলব্ধ	33 নাম : যোগেশ গোয়ালা পিতার নাম : শুদ্ধ গোয়ালা বাড়ির নং : n0052 বয়স : 49 লিঙ্গ : পুরুষ	WB/01/004/306850 ফটো উপলব্ধ
34 নাম : পপী গোয়ালা স্বামীর নাম : যোগেশ গোয়ালা বাড়ির নং : n0052 বয়স : 43 লিঙ্গ : মহিলা	LZL2372605 ফটো উপলব্ধ	35 নাম : কছলী গোয়ালা স্বামীর নাম : তুলসী গোয়ালা বাড়ির নং : n0045 বয়স : 66 লিঙ্গ : মহিলা	WB/01/004/306115 ফটো উপলব্ধ	36 নাম : লালু গোয়ালা পিতার নাম : সত্য নারায়ণ গোয়ালা বাড়ির নং : n0068 বয়স : 27 লিঙ্গ : পুরুষ	UHI2354462 ফটো উপলব্ধ
37 নাম : কৈলাস সিংহ পিতার নাম : সুরজ সিংহ বাড়ির নং : n0069 বয়স : 28 লিঙ্গ : পুরুষ	UHI2354512 ফটো উপলব্ধ	38 নাম : পূজা গারাল স্বামীর নাম : লালু গারাল বাড়ির নং : নীল বয়স : 23 লিঙ্গ : মহিলা	UHI2902898 ফটো উপলব্ধ	39 নাম : রাজেশ সিং পিতার নাম : সুরজ সিং বাড়ির নং : N0069 বয়স : 29 লিঙ্গ : পুরুষ	UHI2640001 ফটো উপলব্ধ
40 নাম : সম্পতি সিংহ (গোয়ালা) স্বামীর নাম : সুরজ সিংহ বাড়ির নং : n0069 বয়স : 58 লিঙ্গ : মহিলা	LZL2572394 ফটো উপলব্ধ	41 নাম : রিতি গোস্বামী পিতার নাম : বাবু রাম গোস্বামী বাড়ির নং : n0092 বয়স : 35 লিঙ্গ : মহিলা	UHI2077824 ফটো উপলব্ধ	42 নাম : কুমু গোস্বামী পিতার নাম : মনা গোস্বামী বাড়ির নং : n0096 বয়স : 35 লিঙ্গ : মহিলা	UHI1820380 ফটো উপলব্ধ
43 নাম : উজ্জ্বল গোস্বামী পিতার নাম : মনা গোস্বামী বাড়ির নং : n0096 বয়স : 40 লিঙ্গ : পুরুষ	LZL2827251 ফটো উপলব্ধ	44 নাম : বিশকা গোস্বামী স্বামীর নাম : বাবুরাম গোস্বামী বাড়ির নং : n0092 বয়স : 62 লিঙ্গ : মহিলা	WB/01/004/570073 ফটো উপলব্ধ	45 নাম : পুষ্প গোস্বামী স্বামীর নাম : মনা গোস্বামী বাড়ির নং : n0096 বয়স : 63 লিঙ্গ : মহিলা	WB/01/004/570239 ফটো উপলব্ধ
46 নাম : মনা গোস্বামী পিতার নাম : চন্দ্রমাধব গোস্বামী বাড়ির নং : n0096 বয়স : 67 লিঙ্গ : পুরুষ	WB/01/004/570551 ফটো উপলব্ধ	47 নাম : প্রদীপ গোস্বামী পিতার নাম : বাবুরাম গোস্বামী বাড়ির নং : n0092 বয়স : 40 লিঙ্গ : পুরুষ	UHI2077345 ফটো উপলব্ধ	48 নাম : পায়েল ঘোষ স্বামীর নাম : সমর কর বাড়ির নং : N00134 বয়স : 31 লিঙ্গ : মহিলা	UHI1881135 ফটো উপলব্ধ
49 নাম : রাজেশ ঘোষ পিতার নাম : রাজু ঘোষ বাড়ির নং : n0279 বয়স : 31 লিঙ্গ : পুরুষ	UHI2186971 ফটো উপলব্ধ	50 নাম : পূজা ঘোষ পিতার নাম : রাজু ঘোষ বাড়ির নং : এন0289 বয়স : 24 লিঙ্গ : মহিলা	UHI2861706 ফটো উপলব্ধ	51 নাম : গোপাল ঘোষ পিতার নাম : রাজু ঘোষ বাড়ির নং : এন000 বয়স : 22 লিঙ্গ : পুরুষ	UHI2861714 ফটো উপলব্ধ
52 নাম : পার্বতী ঘোষ স্বামীর নাম : রাজু ঘোষ বাড়ির নং : n0289 বয়স : 52 লিঙ্গ : মহিলা	WB/01/007/633173 ফটো উপলব্ধ	53 নাম : তাপস ঘোষ পিতার নাম : রাজু ঘোষ বাড়ির নং : n0283 বয়স : 36 লিঙ্গ : পুরুষ	UHI1952746 ফটো উপলব্ধ	54 নাম : সুস্মিতা ঘোষ পিতার নাম : রাজু ঘোষ বাড়ির নং : এন000289 বয়স : 26 লিঙ্গ : মহিলা	UHI2831394 ফটো উপলব্ধ
55 নাম : রেখা চক্রবর্তী স্বামীর নাম : নিতাই চক্রবর্তী বাড়ির নং : n0175 বয়স : 52 লিঙ্গ : মহিলা	WB/01/004/306107 ফটো উপলব্ধ	56 নাম : অমিতাভ চক্রবর্তী পিতার নাম : নিতাই চক্রবর্তী বাড়ির নং : n0175 বয়স : 33 লিঙ্গ : পুরুষ	UHI1680917 ফটো উপলব্ধ	57 নাম : অনুরাগ চক্রবর্তী পিতার নাম : নিতাই চক্রবর্তী বাড়ির নং : n0175 বয়স : 30 লিঙ্গ : পুরুষ	UHI2077451 ফটো উপলব্ধ
58 নাম : নিতাই চক্রবর্তী পিতার নাম : যতীন্দ্রমোহন চক্রবর্তী বাড়ির নং : n0175 বয়স : 59 লিঙ্গ : পুরুষ	WB/01/004/306110 ফটো উপলব্ধ	59 নাম : মানিক চন্দ্র রায় পিতার নাম : কার্তিক চন্দ্র রায় বাড়ির নং : n0213 বয়স : 40 লিঙ্গ : পুরুষ	UHI1591734 ফটো উপলব্ধ	60 নাম : জমুনা রায় পিতার নাম : কার্তিক চন্দ্র রায় বাড়ির নং : n0213 বয়স : 34 লিঙ্গ : মহিলা	UHI1591742 ফটো উপলব্ধ

61 নাম : কুমার বাহাদুর ছেত্রী পিতার নাম: বলবাহাদুর ছেত্রী বাড়ির নং : n0089 বয়স : 43 লিঙ্গ : পুরুষ	LZL2771426 ফটো উপলব্ধ	62 নাম : গনেশ বাহাদুর ছেত্রী পিতার নাম: বলবাহাদুর ছেত্রী বাড়ির নং : n0089 বয়স : 37 লিঙ্গ : পুরুষ	UHI1085406 ফটো উপলব্ধ	63 নাম : জয় গোবিন্দ বাঁ পিতার নাম: সীতারাম বাঁ বাড়ির নং : n0314 বয়স : 30 লিঙ্গ : পুরুষ	UHI2186682 ফটো উপলব্ধ
64 নাম : নতন বাঁ স্বামীর নাম: সোহন বাঁ বাড়ির নং : n0320 বয়স : 36 লিঙ্গ : মহিলা	UHI2186781 ফটো উপলব্ধ	65 নাম : হরে রাম বাঁ পিতার নাম: সীতারাম বাঁ বাড়ির নং : n0315 বয়স : 32 লিঙ্গ : পুরুষ	UHI2186690 ফটো উপলব্ধ	66 নাম : সুনিতা ঠাকুর স্বামীর নাম: মনোজ ঠাকুর বাড়ির নং : n0055 বয়স : 32 লিঙ্গ : মহিলা	UHI2354579 ফটো উপলব্ধ
67 নাম : অমিত ঠাকুর পিতার নাম: মদাই ঠাকুর বাড়ির নং : n0055 বয়স : 39 লিঙ্গ : পুরুষ	UHI1487263 ফটো উপলব্ধ	68 নাম : অজয় ঠাকুর পিতার নাম: মদাই ঠাকুর বাড়ির নং : n0055 বয়স : 36 লিঙ্গ : পুরুষ	UHI1487156 ফটো উপলব্ধ	69 নাম : পার্বতী ঠাকুর স্বামীর নাম: রাজকুমার ঠাকুর বাড়ির নং : n0055 বয়স : 45 লিঙ্গ : মহিলা	UHI1952753 ফটো উপলব্ধ
70 নাম : পিংকি ঠাকুর স্বামীর নাম: রাজকিশোর ঠাকুর বাড়ির নং : n0055 বয়স : 29 লিঙ্গ : মহিলা	UHI2354405 ফটো উপলব্ধ	71 নাম : মাদাই ঠাকুর পিতার নাম: সুরজ বলী ঠাকুর বাড়ির নং : n0055 বয়স : 71 লিঙ্গ : পুরুষ	LZL2372639 ফটো উপলব্ধ	72 নাম : তিথি ঠাকুর স্বামীর নাম: অজয় ঠাকুর বাড়ির নং : n0055 বয়স : 32 লিঙ্গ : মহিলা	UHI1820513 ফটো উপলব্ধ
73 নাম : রাজকুমার ঠাকুর পিতার নাম: শংকর ঠাকুর বাড়ির নং : n0055 বয়স : 55 লিঙ্গ : পুরুষ	WB/01/004/567682 ফটো উপলব্ধ	74 নাম : রাজকিশোর ঠাকুর পিতার নাম: মদাই ঠাকুর বাড়ির নং : n0055 বয়স : 40 লিঙ্গ : পুরুষ	UHI1591999 ফটো উপলব্ধ	75 নাম : বাসন্তী ঠাকুর স্বামীর নাম: মদাই ঠাকুর বাড়ির নং : n0055 বয়স : 59 লিঙ্গ : মহিলা	WB/01/004/567659 ফটো উপলব্ধ
76 নাম : মনোজ ঠাকুর পিতার নাম: মদাই ঠাকুর বাড়ির নং : n0055 বয়স : 37 লিঙ্গ : পুরুষ	UHI1487164 ফটো উপলব্ধ	77 নাম : ছায়ারানী দত্ত স্বামীর নাম: গোপাল দত্ত বাড়ির নং : n0183 বয়স : 63 লিঙ্গ : মহিলা	WB/01/004/306170 ফটো উপলব্ধ	78 নাম : ববিতা দত্ত সিং স্বামীর নাম: সুরেশ কুমার সিং বাড়ির নং : এন0134 বয়স : 25 লিঙ্গ : মহিলা	UHI2432508 ফটো উপলব্ধ
79 নাম : শংকর দত্ত পিতার নাম: সুধীর কুমার দত্ত বাড়ির নং : n0053 বয়স : 64 লিঙ্গ : পুরুষ	LZL2687697 ফটো উপলব্ধ	80 নাম : নিভা দত্ত স্বামীর নাম: নারায়ন দত্ত বাড়ির নং : n0187 বয়স : 69 লিঙ্গ : মহিলা	WB/01/004/306331 ফটো উপলব্ধ	81 নাম : বিশ্বজিত দত্ত পিতার নাম: নারায়ন দত্ত বাড়ির নং : n0187 বয়স : 49 লিঙ্গ : পুরুষ	WB/01/004/306307 ফটো উপলব্ধ
82 নাম : স্বপ্না দত্ত বোস স্বামীর নাম: বিমল কুমার বোস বাড়ির নং : n0170 বয়স : 64 লিঙ্গ : মহিলা	UHI2991172 ফটো উপলব্ধ	83 নাম : সুকান্ত দত্ত পিতার নাম: সুভাষ চন্দ্র দত্ত বাড়ির নং : n0185 বয়স : 39 লিঙ্গ : পুরুষ	LZL2572352 ফটো উপলব্ধ	84 নাম : কৃষ্ণা রায় (অধিকারী) স্বামীর নাম: দীপক চন্দ্র অধিকারী বাড়ির নং : n0187 বয়স : 48 লিঙ্গ : মহিলা	UHI2077600 ফটো উপলব্ধ
85 নাম : গোপাল দত্ত পিতার নাম: নগেন্দ্র দত্ত বাড়ির নং : n0183 বয়স : 67 লিঙ্গ : পুরুষ	WB/01/004/306327 ফটো উপলব্ধ	86 নাম : সুবর্ণা দত্ত পিতার নাম: সুভাষ চন্দ্র দত্ত বাড়ির নং : n0179 বয়স : 27 লিঙ্গ : মহিলা	UHI2354769 ফটো উপলব্ধ	87 নাম : কেশব দত্ত পিতার নাম: যদুনাথ দত্ত বাড়ির নং : n0186 বয়স : 51 লিঙ্গ : পুরুষ	UHI2898278 ফটো উপলব্ধ
88 নাম : নিমাই চন্দ্র দত্ত পিতার নাম: রাধাকান্ত দত্ত বাড়ির নং : n0180 বয়স : 58 লিঙ্গ : পুরুষ	LZL2771632 ফটো উপলব্ধ	89 নাম : বিশ্বজিৎ দত্ত পিতার নাম: বিষ্ণু দত্ত বাড়ির নং : n0180 বয়স : 31 লিঙ্গ : পুরুষ	UHI1820612 ফটো উপলব্ধ	90 নাম : দীপক চন্দ্র অধিকারী পিতার নাম: যোগেশ অধিকারী বাড়ির নং : n0187 বয়স : 56 লিঙ্গ : পুরুষ	UHI2077618 ফটো উপলব্ধ



91 নাম : দেবিকা বিশ্বাস পিতার নাম: অমল বিশ্বাস বাড়ির নং : n0053 বয়স : 27 লিঙ্গ : মহিলা	UHI2354728 ফটো উপলব্ধ	92 নাম : সন্ধ্যারানী দত্ত স্বামীর নাম: বিষ্ণু দত্ত বাড়ির নং : n0180 বয়স : 53 লিঙ্গ : মহিলা	WB/01/004/306374 ফটো উপলব্ধ	93 নাম : যদুনাথ দত্ত পিতার নাম: রাজমোহন দত্ত বাড়ির নং : n0138 বয়স : 81 লিঙ্গ : পুরুষ	WB/01/004/306338 ফটো উপলব্ধ
94 নাম : বিষ্ণুদত্ত দত্ত পিতার নাম: রাধাকান্ত দত্ত বাড়ির নং : n0180 বয়স : 66 লিঙ্গ : পুরুষ	WB/01/004/306034 ফটো উপলব্ধ	95 নাম : অর্চনা (নন্দী) দত্ত স্বামীর নাম: নিমাই দত্ত বাড়ির নং : n0180 বয়স : 55 লিঙ্গ : মহিলা	UHI1486745 ফটো উপলব্ধ	96 নাম : নিকেতা দত্ত পিতার নাম: কেশব দত্ত বাড়ির নং : এন000186 বয়স : 22 লিঙ্গ : মহিলা	UHI2831980 ফটো উপলব্ধ
97 নাম : লিপিকা দত্ত(দে) স্বামীর নাম: কেশব দত্ত(দে) বাড়ির নং : 327 বয়স : 45 লিঙ্গ : মহিলা	LZL2572360 ফটো উপলব্ধ	98 নাম : বাপী দত্ত পিতার নাম: নারায়ন দত্ত বাড়ির নং : n0187 বয়স : 51 লিঙ্গ : পুরুষ	WB/01/004/306816 ফটো উপলব্ধ	99 নাম : আলো দত্ত(দাস) স্বামীর নাম: বাপী দত্ত বাড়ির নং : n0187 বয়স : 49 লিঙ্গ : মহিলা	LZL2771491 ফটো উপলব্ধ
100 নাম : রিয়া দত্ত পিতার নাম: বিশ্বজিৎ দত্ত বাড়ির নং : নং 187 বয়স : 21 লিঙ্গ : মহিলা	UHI2983815 ফটো উপলব্ধ	101 নাম : প্রতিমা দাস স্বামীর নাম: দীলিপ দাস বাড়ির নং : n0170 বয়স : 65 লিঙ্গ : মহিলা	UHI2992188 ফটো উপলব্ধ	102 নাম : শিখা দত্ত স্বামীর নাম: সুভাষ চন্দ্র দত্ত বাড়ির নং : n0179 বয়স : 59 লিঙ্গ : মহিলা	WB/01/004/306263 ফটো উপলব্ধ
103 নাম : রিঙ্কি দত্ত পিতার নাম: শ্রী বিষ্ণু দত্ত বাড়ির নং : n0180 বয়স : 29 লিঙ্গ : মহিলা	UHI2186575 ফটো উপলব্ধ	104 নাম : নিহার দত্ত পিতার নাম: নিমাই চন্দ্র দত্ত বাড়ির নং : নং 180 বয়স : 20 লিঙ্গ : পুরুষ	UHI2983856 ফটো উপলব্ধ	Q 105 নাম : সায়ন্ত দাস পিতার নাম: দিলীপ দাস বাড়ির নং : বয়স : 28 লিঙ্গ : পুরুষ	UHI2186674 ফটো উপলব্ধ
106 নাম : কামনা রানী দত্ত স্বামীর নাম: সুধীর চন্দ্র দত্ত বাড়ির নং : n0170 বয়স : 90 লিঙ্গ : মহিলা	UHI2992170 ফটো উপলব্ধ	107 নাম : বিশ্বজিৎ দাস পিতার নাম: সুবল দাস বাড়ির নং : n0184 বয়স : 29 লিঙ্গ : পুরুষ	UHI2186534 ফটো উপলব্ধ	108 নাম : মান্নি দাস স্বামীর নাম: যুধীষ্টির দাস বাড়ির নং : 377 বয়স : 32 লিঙ্গ : মহিলা	UHI2186609 ফটো উপলব্ধ
109 নাম : পিংকি দাস স্বামীর নাম: অনুকুল দাস বাড়ির নং : n0173 বয়স : 29 লিঙ্গ : মহিলা	UHI2186740 ফটো উপলব্ধ	110 নাম : অধীর দাস পিতার নাম: চান মোহন দাস বাড়ির নং : n0173 বয়স : 33 লিঙ্গ : পুরুষ	UHI1952498 ফটো উপলব্ধ	111 নাম : সাধী দাস পিতার নাম: দেবেন্দ্রলাল দাস বাড়ির নং : n0174 বয়স : 56 লিঙ্গ : মহিলা	WB/01/004/306062 ফটো উপলব্ধ
Q 112 নাম : রঞ্জনা দাস স্বামীর নাম: ষষ্ঠী দাস বাড়ির নং : বয়স : 31 লিঙ্গ : মহিলা	UHI2186591 ফটো উপলব্ধ	113 নাম : রুপা দাস পিতার নাম: নারায়ন দাস বাড়ির নং : n0233 বয়স : 38 লিঙ্গ : মহিলা	UHI1591452 ফটো উপলব্ধ	114 নাম : কুশ দাস পিতার নাম: নারায়ন দাস বাড়ির নং : এন0197 বয়স : 52 লিঙ্গ : পুরুষ	GBM2656411 ফটো উপলব্ধ
115 নাম : দীপঙ্কর দাস পিতার নাম: বাবলু দাস বাড়ির নং : এন0373 বয়স : 24 লিঙ্গ : পুরুষ	UHI2742948 ফটো উপলব্ধ	116 নাম : শতঙ্কর দাস পিতার নাম: বাবলু দাস বাড়ির নং : এন0373 বয়স : 23 লিঙ্গ : পুরুষ	UHI2742955 ফটো উপলব্ধ	117 নাম : যোগমায়া দাস স্বামীর নাম: হরিপদ দাস বাড়ির নং : n0177 বয়স : 71 লিঙ্গ : মহিলা	LZL2372779 ফটো উপলব্ধ
118 নাম : পূজা হেগডে পিতার নাম: গনেশ হেগডে বাড়ির নং : এন000 বয়স : 21 লিঙ্গ : মহিলা	UHI2861680 ফটো উপলব্ধ	119 নাম : যুধীষ্টির দাস পিতার নাম: মনি দাস বাড়ির নং : 377 বয়স : 33 লিঙ্গ : পুরুষ	UHI1820570 ফটো উপলব্ধ	120 নাম : মনি দাস পিতার নাম: ঘটু দাস বাড়ির নং : 377 বয়স : 62 লিঙ্গ : পুরুষ	LZL0139113 ফটো উপলব্ধ



121 নাম : রমা দাস পিতার নাম: সুবল দাস বাড়ির নং : n0176 বয়স : 34 লিঙ্গ : মহিলা	UHI1681063 ফটো উপলব্ধ	122 নাম : মিতুন দাস পিতার নাম: সুদেব দাস বাড়ির নং : এন0373 বয়স : 23 লিঙ্গ : পুরুষ	UHI2742922 ফটো উপলব্ধ	123 নাম : পিংকু দাস পিতার নাম: হরিপদ দাস বাড়ির নং : n0177 বয়স : 51 লিঙ্গ : পুরুষ	WB/01/004/306075 ফটো উপলব্ধ
124 নাম : অনিমা ভৌমিক পিতার নাম: বীরেন্দ্র ভৌমিক বাড়ির নং : এন0120 বয়স : 42 লিঙ্গ : মহিলা	CQJ2212876 ফটো উপলব্ধ	125 নাম : শ্যামল দাস পিতার নাম: বীরেন্দ্র ভৌমিক বাড়ির নং : n0806 বয়স : 30 লিঙ্গ : পুরুষ	UHI2186807 ফটো উপলব্ধ	126 নাম : শেফালী দাস স্বামীর নাম: ব্রজেন্দ্র দাস বাড়ির নং : n0010 বয়স : 46 লিঙ্গ : মহিলা	UHI1085703 ফটো উপলব্ধ
127 নাম : মামনী দাস স্বামীর নাম: শ্যামল দাস বাড়ির নং : n0256 বয়স : 67 লিঙ্গ : মহিলা	WB/02/012/561572 ফটো উপলব্ধ	# 128 নাম : গণেশ হেগড়ে পিতার নাম: মৃত ভেনকাপ্পা হেগ্রে বাড়ির নং : n0120 বয়স : 61 লিঙ্গ : পুরুষ	UHI2186559 ফটো উপলব্ধ	129 নাম : গৌরী দাস পিতার নাম: দেবেন্দ্র লাল দাস বাড়ির নং : n0174 বয়স : 72 লিঙ্গ : মহিলা	UHI2077790 ফটো উপলব্ধ
130 নাম : বিজয় দাস পিতার নাম: শ্যামল দাস বাড়ির নং : n0248 বয়স : 32 লিঙ্গ : পুরুষ	UHI1680792 ফটো উপলব্ধ	131 নাম : শ্যামল দাস পিতার নাম: রজনী কান্ত দাস বাড়ির নং : n0251 বয়স : 75 লিঙ্গ : পুরুষ	UHI1680990 ফটো উপলব্ধ	132 নাম : রাকেশ দাস পিতার নাম: ভবেন্দ্র দাস বাড়ির নং : n0259 বয়স : 44 লিঙ্গ : পুরুষ	LZL2386688 ফটো উপলব্ধ
133 নাম : রঞ্জু দাস স্বামীর নাম: মানিক দাস বাড়ির নং : n0188 বয়স : 56 লিঙ্গ : মহিলা	WB/01/004/306730 ফটো উপলব্ধ	134 নাম : দীপক দাস পিতার নাম: গোপাল দাস বাড়ির নং : n0182 বয়স : 56 লিঙ্গ : পুরুষ	WB/01/004/306815 ফটো উপলব্ধ	135 নাম : সুবল দাস পিতার নাম: সন্তোষ দাস বাড়ির নং : n0184 বয়স : 73 লিঙ্গ : পুরুষ	UHI2584233 ফটো উপলব্ধ
136 নাম : মান্দি দাস স্বামীর নাম: বিকাশ দাস বাড়ির নং : n0355 বয়স : 40 লিঙ্গ : মহিলা	LZL2773380 ফটো উপলব্ধ	137 নাম : চন্দনা দাস স্বামীর নাম: সুবল দাস বাড়ির নং : n0178 বয়স : 61 লিঙ্গ : মহিলা	WB/01/004/306423 ফটো উপলব্ধ	138 নাম : মিনতী দাস স্বামীর নাম: প্রফুল্ল দাস বাড়ির নং : 373 বয়স : 73 লিঙ্গ : মহিলা	LZL2572923 ফটো উপলব্ধ
139 নাম : বুলটি দাস পিতার নাম: কার্তিক দাস বাড়ির নং : n0274 বয়স : 29 লিঙ্গ : মহিলা	UHI2401412 ফটো উপলব্ধ	140 নাম : মঙ্গল দাস পিতার নাম: মানিক দাস বাড়ির নং : n0188 বয়স : 26 লিঙ্গ : পুরুষ	UHI2385011 ফটো উপলব্ধ	141 নাম : কিরন দাস স্বামীর নাম: সুনীল দাস বাড়ির নং : n0003 বয়স : 56 লিঙ্গ : মহিলা	WB/01/004/306082 ফটো উপলব্ধ
142 নাম : ফুলেশ্বরী দাস পিতার নাম: অশোক দাস বাড়ির নং : n0168 বয়স : 30 লিঙ্গ : মহিলা	UHI2077444 ফটো উপলব্ধ	143 নাম : প্রসঞ্জীত দাস পিতার নাম: পরিমল দাস বাড়ির নং : n0177 বয়স : 41 লিঙ্গ : পুরুষ	LZL2372787 ফটো উপলব্ধ	144 নাম : নিভারানী দাস স্বামীর নাম: হরিপদ দাস বাড়ির নং : n0177 বয়স : 71 লিঙ্গ : মহিলা	WB/01/004/306150 ফটো উপলব্ধ
145 নাম : বিকাশ দাস পিতার নাম: রামপ্রসাদ দাস বাড়ির নং : n0356 বয়স : 45 লিঙ্গ : পুরুষ	LZL2829687 ফটো উপলব্ধ	146 নাম : পাপিয়া দাস স্বামীর নাম: পিংকু দাস বাড়ির নং : n0177 বয়স : 38 লিঙ্গ : মহিলা	UHI2208866 ফটো উপলব্ধ	Q 147 নাম : দুলালী দাস স্বামীর নাম: জতিন দাস বাড়ির নং : বয়স : 40 লিঙ্গ : মহিলা	UHI1009216 ফটো উপলব্ধ
148 নাম : অনুকুল দাস পিতার নাম: চাঁদ দাস বাড়ির নং : n0173 বয়স : 41 লিঙ্গ : পুরুষ	UHI1085901 ফটো উপলব্ধ	149 নাম : সমর দাস পিতার নাম: চাম মোহন দাস বাড়ির নং : 215 বয়স : 39 লিঙ্গ : পুরুষ	LZL2688224 ফটো উপলব্ধ	150 নাম : ঝুমা দাস পিতার নাম: বীর নারায়ন দাস বাড়ির নং : n0197 বয়স : 41 লিঙ্গ : মহিলা	UHI1486679 ফটো উপলব্ধ



151 নাম : কল্পনা দাস স্বামীর নাম: দিলীপ দাস বাড়ির নং : 325 বয়স : 39 লিঙ্গ : মহিলা	LZL2572774 ফটো উপলব্ধ	152 নাম : বাসন্তী দাস স্বামীর নাম: সুবল দাস বাড়ির নং : n0200 বয়স : 54 লিঙ্গ : মহিলা	WB/01/004/342178 ফটো উপলব্ধ	153 নাম : সীমা দাস পিতার নাম: সুবল দাস বাড়ির নং : n0200 বয়স : 41 লিঙ্গ : মহিলা	UHI1486877 ফটো উপলব্ধ
154 নাম : মনু দাস পিতার নাম: কবিল দাস বাড়ির নং : n0168 বয়স : 66 লিঙ্গ : পুরুষ	LZL0601369 ফটো উপলব্ধ	155 নাম : জয়ন্ত দাস পিতার নাম: সুনীল দাস বাড়ির নং : এন0003 বয়স : 26 লিঙ্গ : পুরুষ	UHI2832368 ফটো উপলব্ধ	156 নাম : দোলা দাস স্বামীর নাম: অজিত কুমার দাস বাড়ির নং : n0358 বয়স : 61 লিঙ্গ : মহিলা	TSX1500982 ফটো উপলব্ধ
157 নাম : অজিত কুমার দাস পিতার নাম: জগদীশ চন্দ্র দাস বাড়ির নং : n0357 বয়স : 75 লিঙ্গ : পুরুষ	UHI2554376 ফটো উপলব্ধ	158 নাম : সাধনা দাস স্বামীর নাম: বাবলু দাস বাড়ির নং : 373 বয়স : 34 লিঙ্গ : মহিলা	UHI1487438 ফটো উপলব্ধ	159 নাম : দিলীপ দাস পিতার নাম: অমল্য দাস বাড়ির নং : n0199 বয়স : 37 লিঙ্গ : পুরুষ	LZL2827293 ফটো উপলব্ধ
160 নাম : ছবিতা দাস (রায়) স্বামীর নাম: দিলীপ দাস বাড়ির নং : n0169 বয়স : 36 লিঙ্গ : মহিলা	UHI1681048 ফটো উপলব্ধ	161 নাম : শিখা দাস পিতার নাম: শ্যামল দাস বাড়ির নং : n0251 বয়স : 30 লিঙ্গ : মহিলা	UHI2077857 ফটো উপলব্ধ	162 নাম : কার্তিক দাস পিতার নাম: হলধর দাস বাড়ির নং : n0274 বয়স : 61 লিঙ্গ : পুরুষ	WB/01/004/303266 ফটো উপলব্ধ
163 নাম : রানা দাস পিতার নাম: প্রশান্ত দাস বাড়ির নং : n0282 বয়স : 32 লিঙ্গ : পুরুষ	UHI1952688 ফটো উপলব্ধ	164 নাম : সরস্বতী দাস স্বামীর নাম: সমর দাস বাড়ির নং : n0306 বয়স : 30 লিঙ্গ : মহিলা	UHI2077816 ফটো উপলব্ধ	165 নাম : বাবাই দাস পিতার নাম: সুবল দাস বাড়ির নং : n0199 বয়স : 32 লিঙ্গ : পুরুষ	UHI1952662 ফটো উপলব্ধ
166 নাম : পঙ্কজ দাস পিতার নাম: বলাই চন্দ্র দাস বাড়ির নং : n0176 বয়স : 39 লিঙ্গ : পুরুষ	LZL2771459 ফটো উপলব্ধ	167 নাম : বাবি দাস পিতার নাম: সুবল দাস বাড়ির নং : n0199 বয়স : 36 লিঙ্গ : পুরুষ	UHI1487032 ফটো উপলব্ধ	168 নাম : পাপিয়া (কুন্ডু) দাস স্বামীর নাম: দীপক দাস বাড়ির নং : n0234 বয়স : 48 লিঙ্গ : মহিলা	UHI1591460 ফটো উপলব্ধ
169 নাম : মিতু দাস পিতার নাম: গোপাল চন্দ্র দাস বাড়ির নং : n0137 বয়স : 47 লিঙ্গ : পুরুষ	LZL2372423 ফটো উপলব্ধ	170 নাম : ভাগ্যালিপি দাস স্বামীর নাম: মিতু দাস বাড়ির নং : n0137 বয়স : 31 লিঙ্গ : মহিলা	UHI2077634 ফটো উপলব্ধ	171 নাম : দিলীপ দাস পিতার নাম: গোপাল দাস বাড়ির নং : n0182 বয়স : 59 লিঙ্গ : পুরুষ	WB/01/004/306812 ফটো উপলব্ধ
172 নাম : সুরজ দাস পিতার নাম: দিলীপ দাস বাড়ির নং : নং 182 বয়স : 20 লিঙ্গ : পুরুষ	UHI2983864 ফটো উপলব্ধ	173 নাম : মানিক দাস পিতার নাম: কমলাকান্ত দাস বাড়ির নং : n0188 বয়স : 61 লিঙ্গ : পুরুষ	WB/01/004/306818 ফটো উপলব্ধ	174 নাম : শিবা দাস পিতার নাম: মানিক দাস বাড়ির নং : n0188 বয়স : 29 লিঙ্গ : পুরুষ	UHI2077493 ফটো উপলব্ধ
175 নাম : পঙ্কজ দাস পিতার নাম: পরিমল দাস বাড়ির নং : n0177 বয়স : 38 লিঙ্গ : পুরুষ	LZL2771210 ফটো উপলব্ধ	176 নাম : হরিপদ দাস পিতার নাম: হরেকৃষ্ণ দাস বাড়ির নং : n0181 বয়স : 76 লিঙ্গ : পুরুষ	WB/01/004/306566 ফটো উপলব্ধ	177 নাম : অশোক দাস পিতার নাম: মনু দাস বাড়ির নং : n0168 বয়স : 39 লিঙ্গ : পুরুষ	LZL2827301 ফটো উপলব্ধ
178 নাম : গোবিন্দ দাস পিতার নাম: অমল্য দাস বাড়ির নং : n0199 বয়স : 38 লিঙ্গ : পুরুষ	UHI1486885 ফটো উপলব্ধ	179 নাম : আরতী দাস স্বামীর নাম: চান দাস বাড়ির নং : n0173 বয়স : 71 লিঙ্গ : মহিলা	WB/01/004/306022 ফটো উপলব্ধ	180 নাম : বিজয়া দে পিতার নাম: নিরঞ্জন দে বাড়ির নং : এন00181 বয়স : 31 লিঙ্গ : মহিলা	TIH2115590 ফটো উপলব্ধ

181 নাম : কমল দাস পিতার নাম : যতীন দাস বাড়ির নং : n0842 বয়স : 33 লিঙ্গ : পুরুষ	UHI1813088 ফটো উপলব্ধ	182 নাম : যতীন দাস পিতার নাম : বিজু রাজ দাস বাড়ির নং : n0851 বয়স : 33 লিঙ্গ : পুরুষ	UHI2354637 ফটো উপলব্ধ	183 নাম : ভারতী দাস স্বামীর নাম : কার্তিক দাস বাড়ির নং : n0278 বয়স : 51 লিঙ্গ : মহিলা	WB/01/004/303891 ফটো উপলব্ধ
184 নাম : বিশুজিৎ দাস পিতার নাম : প্রশান্ত দাস বাড়ির নং : n0282 বয়স : 30 লিঙ্গ : পুরুষ	UHI2077584 ফটো উপলব্ধ	185 নাম : পরিমল দাস পিতার নাম : হরেকৃষ্ণ দাস বাড়ির নং : n0177 বয়স : 69 লিঙ্গ : পুরুষ	WB/01/004/306233 ফটো উপলব্ধ	186 নাম : শিবা দাস পিতার নাম : যতীন দাস বাড়ির নং : n0285 বয়স : 22 লিঙ্গ : পুরুষ	UHI2828259 ফটো উপলব্ধ
187 নাম : প্রসেনজিৎ দাস পিতার নাম : মনি দাস বাড়ির নং : 377 বয়স : 31 লিঙ্গ : পুরুষ	UHI1952472 ফটো উপলব্ধ	188 নাম : সঙ্গিতা দাস পিতার নাম : বিকাশ দাস বাড়ির নং : এন000356 বয়স : 24 লিঙ্গ : মহিলা	UHI2743151 ফটো উপলব্ধ	189 নাম : দেবশীষ দাস পিতার নাম : অজিত কুমার দাস বাড়ির নং : n0359 বয়স : 38 লিঙ্গ : পুরুষ	TSX1500974 ফটো উপলব্ধ
190 নাম : মিনা দাস পিতার নাম : সুনীল দাস বাড়ির নং : n0003 বয়স : 34 লিঙ্গ : মহিলা	UHI1820521 ফটো উপলব্ধ	191 নাম : ইরা দাস স্বামীর নাম : পরিমল দাস বাড়ির নং : n0131 বয়স : 63 লিঙ্গ : মহিলা	WB/01/004/306571 ফটো উপলব্ধ	192 নাম : চায়না দাস স্বামীর নাম : মন্টু দাস বাড়ির নং : n0168 বয়স : 56 লিঙ্গ : মহিলা	WB/01/004/306551 ফটো উপলব্ধ
193 নাম : সুনীতি দাস স্বামীর নাম : অমল্য দাস বাড়ির নং : n0169 বয়স : 61 লিঙ্গ : মহিলা	WB/01/004/306554 ফটো উপলব্ধ	194 নাম : দীপক দাস পিতার নাম : অমল্য দাস বাড়ির নং : n0169 বয়স : 38 লিঙ্গ : পুরুষ	UHI1591437 ফটো উপলব্ধ	195 নাম : অনিতা গুপ্তা স্বামীর নাম : রাজ গুপ্তা বাড়ির নং : n0003 বয়স : 40 লিঙ্গ : মহিলা	UHI1486349 ফটো উপলব্ধ
196 নাম : সুনীল দাস পিতার নাম : নল দাস বাড়ির নং : n0003 বয়স : 57 লিঙ্গ : পুরুষ	WB/01/004/306825 ফটো উপলব্ধ	197 নাম : পম্পা হেগ্রে (দাস) স্বামীর নাম : গণেশ হেগ্রে বাড়ির নং : n0120 বয়স : 41 লিঙ্গ : মহিলা	UHI2077550 ফটো উপলব্ধ	198 নাম : সোনিয়া দাস স্বামীর নাম : প্রসেনজিৎ দাস বাড়ির নং : 377 বয়স : 29 লিঙ্গ : মহিলা	UHI2186997 ফটো উপলব্ধ
199 নাম : জয়া দাস স্বামীর নাম : মাখন দাস বাড়ির নং : n0120 বয়স : 66 লিঙ্গ : মহিলা	WB/01/004/306222 ফটো উপলব্ধ	200 নাম : সজিত দাস পিতার নাম : মাখন দাস বাড়ির নং : n0120 বয়স : 32 লিঙ্গ : পুরুষ	LZL2372845 ফটো উপলব্ধ	201 নাম : সুপ্রিয়া দাস পিতার নাম : কার্তিক দাস বাড়ির নং : N0274 বয়স : 24 লিঙ্গ : মহিলা	UHI2637965 ফটো উপলব্ধ
202 নাম : বাবলু দাস পিতার নাম : প্রফুল্ল দাস বাড়ির নং : 373 বয়স : 38 লিঙ্গ : পুরুষ	UHI1487412 ফটো উপলব্ধ	203 নাম : শংকর কানু পিতার নাম : কেশর প্রসাদ কানু বাড়ির নং : n0003 বয়স : 32 লিঙ্গ : পুরুষ	UHI1487081 ফটো উপলব্ধ	204 নাম : প্রদীপ দাস পিতার নাম : বলাই দাস বাড়ির নং : n0176 বয়স : 49 লিঙ্গ : পুরুষ	WB/01/004/306391 ফটো উপলব্ধ
205 নাম : দয়া দাস স্বামীর নাম : মনি দাস বাড়ির নং : 377 বয়স : 53 লিঙ্গ : মহিলা	UHI1591445 ফটো উপলব্ধ	206 নাম : যষ্টী দাস পিতার নাম : মনি দাস বাড়ির নং : n0204 বয়স : 38 লিঙ্গ : পুরুষ	UHI1092881 ফটো উপলব্ধ	207 নাম : সন্দীপা দাস স্বামীর নাম : রাকেশ দাস বাড়ির নং : n0254 বয়স : 40 লিঙ্গ : মহিলা	UHI1681196 ফটো উপলব্ধ
208 নাম : বাবলু দাস পিতার নাম : হরিপদ দাস বাড়ির নং : n0181 বয়স : 38 লিঙ্গ : পুরুষ	UHI1952563 ফটো উপলব্ধ	209 নাম : রাহেশ রায় পিতার নাম : রমেশ রায় বাড়ির নং : n0204 বয়স : 28 লিঙ্গ : পুরুষ	UHI2354389 ফটো উপলব্ধ	210 নাম : সুবল দাস পিতার নাম : বিরনারায়ন দাস বাড়ির নং : n0199 বয়স : 66 লিঙ্গ : পুরুষ	WB/01/004/342413 ফটো উপলব্ধ



211 নাম : জবা দাস (বর্মন) স্বামীর নাম: প্রদীপ দাস বাড়ির নং : n0811 বয়স : মহিলা	UHI0901702 ফটো উপলব্ধ	212 নাম : সোনালী দাস (বর্মন) স্বামীর নাম: আজিৎ কুমার দাস বাড়ির নং : n0291 বয়স : 42 লিঙ্গ : মহিলা	UHI1106103 ফটো উপলব্ধ	213 নাম : শম্পা দাস (মহন্ত) স্বামীর নাম: প্রদীপ চন্দ্র দাস বাড়ির নং : n0241 বয়স : 37 লিঙ্গ : মহিলা	UHI1591478 ফটো উপলব্ধ
214 নাম : সুমিত্রা দাস (বর্মন) পিতার নাম: রাজকুমার দাস বাড়ির নং : এন0001 বয়স : 40 লিঙ্গ : মহিলা	XFB2117497 ফটো উপলব্ধ	215 নাম : দিপালী দাস (বর্মন) স্বামীর নাম: রাজু রায় বাড়ির নং : n0862 বয়স : 40 লিঙ্গ : মহিলা	TSX1142033 ফটো উপলব্ধ	216 নাম : বাপী দে পিতার নাম: সঞ্জয় দে বাড়ির নং : n0189 বয়স : 33 লিঙ্গ : পুরুষ	UHI1952365 ফটো উপলব্ধ
217 নাম : সুব্রত দে পিতার নাম: সচীন দে বাড়ির নং : n0140 বয়স : 34 লিঙ্গ : পুরুষ	UHI1591932 ফটো উপলব্ধ	218 নাম : সুমন দে পিতার নাম: সন্তোষ চন্দ্র দে বাড়ির নং : n0172 বয়স : 45 লিঙ্গ : পুরুষ	LZL2372936 ফটো উপলব্ধ	219 নাম : কৌশল্যা দে স্বামীর নাম: সঞ্জয় দে বাড়ির নং : সি-15 বয়স : 56 লিঙ্গ : মহিলা	UHI3019296 ফটো উপলব্ধ
220 নাম : সুশান্ত দে পিতার নাম: শচীন দে বাড়ির নং : n0140 বয়স : 36 লিঙ্গ : পুরুষ	UHI1339647 ফটো উপলব্ধ	221 নাম : সংগীতা মন্ডল (দে) স্বামীর নাম: অজয় দে বাড়ির নং : n0239 বয়স : 33 লিঙ্গ : মহিলা	UHI1820455 ফটো উপলব্ধ	222 নাম : শিউলি দে পিতার নাম: রবিশঙ্কর দে বাড়ির নং : n0348 বয়স : 36 লিঙ্গ : মহিলা	UHI2354488 ফটো উপলব্ধ
223 নাম : অনীতা মন্ডল স্বামীর নাম: বিশ্বজিৎ মন্ডল বাড়ির নং : n0334 বয়স : 32 লিঙ্গ : মহিলা	UHI1821032 ফটো উপলব্ধ	224 নাম : দিপালী দে স্বামীর নাম: সন্তোষ চন্দ্র দে বাড়ির নং : n0189 বয়স : 76 লিঙ্গ : মহিলা	WB/01/008/000004 ফটো উপলব্ধ	225 নাম : সবিতা দে স্বামীর নাম: শচীন দে বাড়ির নং : n0135 বয়স : 58 লিঙ্গ : মহিলা	WB/01/004/342018 ফটো উপলব্ধ
226 নাম : বিজয় দে পিতার নাম: রবী দে বাড়ির নং : n0130 বয়স : 40 লিঙ্গ : পুরুষ	UHI1086552 ফটো উপলব্ধ	227 নাম : শচীন দে পিতার নাম: হীরালাল দে বাড়ির নং : n0140 বয়স : 64 লিঙ্গ : পুরুষ	WB/01/004/342019 ফটো উপলব্ধ	228 নাম : বাপ্পা দে পিতার নাম: সঞ্জয় দে বাড়ির নং : n0189 বয়স : 27 লিঙ্গ : পুরুষ	UHI2354736 ফটো উপলব্ধ
229 নাম : দীপালি দে স্বামীর নাম: শঙ্কর দে বাড়ির নং : এনএইচএন বয়স : 53 লিঙ্গ : মহিলা	UHI2489730 ফটো উপলব্ধ	230 নাম : অনি দে পিতার নাম: শঙ্কর দে বাড়ির নং : নং 0000 বয়স : 20 লিঙ্গ : পুরুষ	UHI2936789 ফটো উপলব্ধ	231 নাম : অজয় দে পিতার নাম: রবি দে বাড়ির নং : n0239 বয়স : 34 লিঙ্গ : পুরুষ	UHI1486968 ফটো উপলব্ধ
232 নাম : সনঞ্জয় দে পিতার নাম: সন্তোষ চন্দ্র দে বাড়ির নং : n0189 বয়স : 62 লিঙ্গ : পুরুষ	UHI2914323 ফটো উপলব্ধ	233 নাম : রবি দে পিতার নাম: হীরালাল দে বাড়ির নং : n0130 বয়স : 71 লিঙ্গ : পুরুষ	UHI2577807 ফটো উপলব্ধ	234 নাম : টুম্পা দে (সরকার) স্বামীর নাম: বিজয় দে বাড়ির নং : n0294 বয়স : 35 লিঙ্গ : মহিলা	UHI1573195 ফটো উপলব্ধ
235 নাম : অমিয়প্রভা দেবনাথ স্বামীর নাম: শচীন্দ্র নাথ দেবনাথ বাড়ির নং : n0032 বয়স : 76 লিঙ্গ : মহিলা	WB/01/004/306105 ফটো উপলব্ধ	236 নাম : আদরী দেবনাথ স্বামীর নাম: সুধাংশু দেবনাথ বাড়ির নং : n0032 বয়স : 52 লিঙ্গ : মহিলা	WB/01/004/306104 ফটো উপলব্ধ	237 নাম : সুকদেব দেবনাথ পিতার নাম: সুধাংশু দেবনাথ বাড়ির নং : n0032 বয়স : 31 লিঙ্গ : পুরুষ	UHI1952381 ফটো উপলব্ধ
238 নাম : সুধাংশু দেবনাথ পিতার নাম: শচীন্দ্র নাথ দেবনাথ বাড়ির নং : n0032 বয়স : 58 লিঙ্গ : পুরুষ	WB/01/004/306160 ফটো উপলব্ধ	239 নাম : দুর্গা দেবনাথ পিতার নাম: সুধাংশু দেবনাথ বাড়ির নং : n0032 বয়স : 25 লিঙ্গ : মহিলা	UHI2635092 ফটো উপলব্ধ	240 নাম : রঞ্জিত মালী পিতার নাম: বাবলু মালী বাড়ির নং : 81 বয়স : 29 লিঙ্গ : পুরুষ	UHI2186641 ফটো উপলব্ধ



241 নাম : ইন্দ্রজিৎ বর্মণ পিতার নাম: নির্মল বর্মণ বাড়ির নং : এন0081 বয়স : 24 লিঙ্গ : পুরুষ	UHI2793727 ফটো উপলব্ধ	242 নাম : উষা প্রজাপতি পিতার নাম: চন্দন প্রজাপতি বাড়ির নং : N0014 বয়স : 25 লিঙ্গ : মহিলা	UHI2639714 ফটো উপলব্ধ	243 নাম : রাজু মালী পিতার নাম: বাবলু মালী বাড়ির নং : 81 বয়স : 30 লিঙ্গ : পুরুষ	UHI2186633 ফটো উপলব্ধ
244 নাম : নির্মল বর্মণ পিতার নাম: হরিদাস বর্মণ বাড়ির নং : 81 বয়স : 39 লিঙ্গ : পুরুষ	LZL2573087 ফটো উপলব্ধ	245 নাম : গণেশ প্রজাপতি পিতার নাম: চন্দন প্রজাপতি বাড়ির নং : n0318 বয়স : 28 লিঙ্গ : পুরুষ	UHI2186765 ফটো উপলব্ধ	246 নাম : পার্বতী প্রজাপতি স্বামীর নাম: চন্দন প্রজাপতি বাড়ির নং : n0317 বয়স : 50 লিঙ্গ : মহিলা	UHI2186757 ফটো উপলব্ধ
247 নাম : রীতা বর্মণ স্বামীর নাম: নির্মল বর্মণ বাড়ির নং : 81 বয়স : 37 লিঙ্গ : মহিলা	UHI1487461 ফটো উপলব্ধ	248 নাম : কমলা দাস (পাটনী) স্বামীর নাম: রমেশ পাটনী বাড়ির নং : n0145 বয়স : 34 লিঙ্গ : মহিলা	UHI1952779 ফটো উপলব্ধ	249 নাম : উজ্জল দত্ত পিতার নাম: রঞ্জন কুমার দত্ত বাড়ির নং : এন000147 বয়স : 40 লিঙ্গ : পুরুষ	KRM2577153 ফটো উপলব্ধ
250 নাম : ফনিবালা পাটনী স্বামীর নাম: সুভাষ পাটনী বাড়ির নং : n0146 বয়স : 66 লিঙ্গ : মহিলা	WB/01/004/306247 ফটো উপলব্ধ	251 নাম : পূর্ণি পাটনী স্বামীর নাম: নিবারন পাটনী বাড়ির নং : n0147 বয়স : 79 লিঙ্গ : মহিলা	WB/01/004/306164 ফটো উপলব্ধ	252 নাম : বিষ্ণু পাটনী পিতার নাম: সুভাষ পাটনী বাড়ির নং : n0146 বয়স : 42 লিঙ্গ : পুরুষ	LZL2373074 ফটো উপলব্ধ
253 নাম : রমেশ পাটনী পিতার নাম: অমল পাটনী বাড়ির নং : n0145 বয়স : 42 লিঙ্গ : পুরুষ	LZL2373066 ফটো উপলব্ধ	254 নাম : সরিতা রায় বিন্দ স্বামীর নাম: ছোট লাল বিন্দ বাড়ির নং : n0146 বয়স : 39 লিঙ্গ : মহিলা	UHI2354587 ফটো উপলব্ধ	255 নাম : সুশীল দাস পিতার নাম: সুভাষ দাস বাড়ির নং : n0146 বয়স : 47 লিঙ্গ : পুরুষ	LZL2373082 ফটো উপলব্ধ
256 নাম : অমল পাটনী পিতার নাম: দীনেশ্বর পাটনী বাড়ির নং : n0145 বয়স : 80 লিঙ্গ : পুরুষ	WB/01/004/306059 ফটো উপলব্ধ	257 নাম : শিখা পাটনী (দত্ত) স্বামীর নাম: উজ্জল দত্ত বাড়ির নং : এন0147 বয়স : 32 লিঙ্গ : মহিলা	RNL1935139 ফটো উপলব্ধ	258 নাম : মহেশ পাটনী পিতার নাম: অমল পাটনী বাড়ির নং : 219 বয়স : 40 লিঙ্গ : পুরুষ	LZL2572865 ফটো উপলব্ধ
259 নাম : সুমিত্রা পাটনী স্বামীর নাম: অমল পাটনী বাড়ির নং : n0145 বয়স : 65 লিঙ্গ : মহিলা	UHI2839827 ফটো উপলব্ধ	260 নাম : সুভাষ পাটনী পিতার নাম: গিরিশ পাটনী বাড়ির নং : n0146 বয়স : 71 লিঙ্গ : পুরুষ	WB/01/004/306609 ফটো উপলব্ধ	261 নাম : নমিতা পাটনী (দাস) স্বামীর নাম: কানাই পাটনী বাড়ির নং : n0219 বয়স : 42 লিঙ্গ : মহিলা	UHI1340058 ফটো উপলব্ধ
262 নাম : জ্যোতিরিন্দ্র পাল স্বামীর নাম: সমরেন্দ্র কুমার পাল বাড়ির নং : 115 বয়স : 69 লিঙ্গ : মহিলা	LZL2572717 ফটো উপলব্ধ	263 নাম : সঞ্জিতা বিন স্বামীর নাম: বীরবল বিন বাড়ির নং : n0005 বয়স : 31 লিঙ্গ : মহিলা	UHI2186625 ফটো উপলব্ধ	264 নাম : নির্মল বিন পিতার নাম: রাজেন্দ্র বিন বাড়ির নং : n0005 বয়স : 34 লিঙ্গ : পুরুষ	UHI1606193 ফটো উপলব্ধ
265 নাম : অভিজিৎ পাল পিতার নাম: সমরেন্দ্র কুমার পাল বাড়ির নং : 115 বয়স : 43 লিঙ্গ : পুরুষ	LZL2572725 ফটো উপলব্ধ	266 নাম : বিশুজিৎ পাল পিতার নাম: সমরেন্দ্র কুমার পাল বাড়ির নং : n0086 বয়স : 39 লিঙ্গ : পুরুষ	LZL2688273 ফটো উপলব্ধ	267 নাম : লিলিয়া বীন স্বামীর নাম: রাজেন্দ্র বীন বাড়ির নং : n0005 বয়স : 63 লিঙ্গ : মহিলা	WB/01/004/306542 ফটো উপলব্ধ
268 নাম : বীরবল বীন পিতার নাম: রাজেন্দ্র বীন বাড়ির নং : n0005 বয়স : 38 লিঙ্গ : পুরুষ	UHI1339712 ফটো উপলব্ধ	269 নাম : উল্লি বনিক স্বামীর নাম: অসিত দে বাড়ির নং : n0253 বয়স : 41 লিঙ্গ : মহিলা	UHI1681188 ফটো উপলব্ধ	270 নাম : পুষ্প বনিক পিতার নাম: নিতাই বনিক বাড়ির নং : n0164 বয়স : 49 লিঙ্গ : মহিলা	WB/01/004/570221 ফটো উপলব্ধ

271 নাম : পূর্ণিমা দাস স্বামীর নাম: শুভঙ্কর দাস বাড়ির নং : n0164 বয়স : 41 লিঙ্গ : মহিলা	LZL2108124 ফটো উপলব্ধ	272 নাম : অসিত দে পিতার নাম: অশোক কুমার দে বাড়ির নং : এন0253 বয়স : 41 লিঙ্গ : পুরুষ	UHI1578723 ফটো উপলব্ধ	273 নাম : রুণ্মনী রায় বর্মণ স্বামীর নাম: হেমন্ত বর্মণ বাড়ির নং : 32 বয়স : 31 লিঙ্গ : মহিলা	CBJ2235032 ফটো উপলব্ধ
274 নাম : মঞ্জীব বর্মণ পিতার নাম: উমাকান্ত বর্মণ বাড়ির নং : n0104 বয়স : 32 লিঙ্গ : পুরুষ	UHI1680933 ফটো উপলব্ধ	275 নাম : খুকি বর্মণ পিতার নাম: অনিল বর্মণ বাড়ির নং : n0166 বয়স : 32 লিঙ্গ : মহিলা	UHI1820323 ফটো উপলব্ধ	276 নাম : হরিশ চন্দ্র বর্মণ পিতার নাম: প্রদীপ বর্মণ বাড়ির নং : এন ০১০৪ বয়স : 27 লিঙ্গ : পুরুষ	UHI2431872 ফটো উপলব্ধ
277 নাম : প্রদীপকুমার বর্মণ পিতার নাম: উমাকান্ত বর্মণ বাড়ির নং : n0104 বয়স : 51 লিঙ্গ : পুরুষ	UHI3021219 ফটো উপলব্ধ	278 নাম : সুকুমার বর্মণ পিতার নাম: লালবাবু বর্মণ বাড়ির নং : n0118 বয়স : 48 লিঙ্গ : পুরুষ	LZL1506906 ফটো উপলব্ধ	279 নাম : জীবন বর্মণ পিতার নাম: সুভাষ চন্দ্র বর্মণ বাড়ির নং : n0201 বয়স : 27 লিঙ্গ : পুরুষ	UHI2354496 ফটো উপলব্ধ
280 নাম : পরেশ বর্মণ পিতার নাম: দীনেশ বর্মণ বাড়ির নং : n0119 বয়স : 37 লিঙ্গ : পুরুষ	UHI1339977 ফটো উপলব্ধ	281 নাম : নিরঞ্জন বর্মণ পিতার নাম: দীনেশ বর্মণ বাড়ির নং : n0119 বয়স : 43 লিঙ্গ : পুরুষ	LZL2108397 ফটো উপলব্ধ	282 নাম : গোবিন্দ বর্মণ পিতার নাম: দীনেশ বর্মণ বাড়ির নং : n0108 বয়স : 42 লিঙ্গ : পুরুষ	LZL2373264 ফটো উপলব্ধ
283 নাম : অঞ্জলী বর্মণ স্বামীর নাম: প্রদীপকুমার বর্মণ বাড়ির নং : n0104 বয়স : 49 লিঙ্গ : মহিলা	WB/01/004/306296 ফটো উপলব্ধ	284 নাম : টুম্পা বর্মণ(অধিকারী) স্বামীর নাম: গোপাল বর্মণ বাড়ির নং : n0109 বয়স : 31 লিঙ্গ : মহিলা	UHI2186856 ফটো উপলব্ধ	285 নাম : সরবালা বর্মণ স্বামীর নাম: উমাকান্ত বর্মণ বাড়ির নং : n0104 বয়স : 71 লিঙ্গ : মহিলা	WB/01/004/306295 ফটো উপলব্ধ
286 নাম : শ্যামলী বর্মণ স্বামীর নাম: অখিল বর্মণ বাড়ির নং : n0218 বয়স : 44 লিঙ্গ : মহিলা	LZL2026854 ফটো উপলব্ধ	287 নাম : ময়না বর্মণ স্বামীর নাম: সুধীর বর্মণ বাড়ির নং : n0244 বয়স : 59 লিঙ্গ : মহিলা	WB/01/004/087115 ফটো উপলব্ধ	288 নাম : পূর্ণিমা বর্মণ স্বামীর নাম: সজল বর্মণ বাড়ির নং : 83 বয়স : 42 লিঙ্গ : মহিলা	LZL2573053 ফটো উপলব্ধ
289 নাম : চিরঞ্জিত বর্মণ পিতার নাম: হরিশ দাস বর্মণ বাড়ির নং : n0043 বয়স : 31 লিঙ্গ : পুরুষ	UHI1953058 ফটো উপলব্ধ	290 নাম : পূর্ণিমা বর্মণ স্বামীর নাম: দীনেশ বর্মণ বাড়ির নং : n0149 বয়স : 57 লিঙ্গ : মহিলা	WB/01/004/306412 ফটো উপলব্ধ	291 নাম : লিপি বর্মণ পিতার নাম: দীনেশ বর্মণ বাড়ির নং : n0149 বয়স : 37 লিঙ্গ : মহিলা	UHI1952852 ফটো উপলব্ধ
292 নাম : কৃষ্ণ বর্মণ পিতার নাম: দীনেশ বর্মণ বাড়ির নং : n0149 বয়স : 30 লিঙ্গ : পুরুষ	UHI1952738 ফটো উপলব্ধ	293 নাম : রঞ্জন বর্মণ পিতার নাম: গোপাল বর্মণ বাড়ির নং : n0150 বয়স : 38 লিঙ্গ : পুরুষ	LZL2771541 ফটো উপলব্ধ	294 নাম : বিশুজিৎ বর্মণ পিতার নাম: রঞ্জন বর্মণ বাড়ির নং : n0149 বয়স : 38 লিঙ্গ : পুরুষ	UHI1339654 ফটো উপলব্ধ
295 নাম : অনিকা বর্মণ পিতার নাম: কাজল বর্মণ বাড়ির নং : এন0016 বয়স : 25 লিঙ্গ : মহিলা	UHI2481414 ফটো উপলব্ধ	296 নাম : লক্ষ্মি বর্মণ পিতার নাম: সুবল বর্মণ বাড়ির নং : N0110 বয়স : 25 লিঙ্গ : মহিলা	UHI2639433 ফটো উপলব্ধ	297 নাম : সঞ্জীব বর্মণ পিতার নাম: উমাকান্ত বর্মণ বাড়ির নং : n0104 বয়স : 37 লিঙ্গ : পুরুষ	UHI1087733 ফটো উপলব্ধ
298 নাম : অমিতা বর্মণ স্বামীর নাম: দেবু বর্মণ বাড়ির নং : n0102 বয়স : 42 লিঙ্গ : মহিলা	UHI1339886 ফটো উপলব্ধ	299 নাম : সুভাষ চন্দ্র বর্মণ পিতার নাম: বিনোদ চন্দ্র বর্মণ বাড়ির নং : n0201 বয়স : 50 লিঙ্গ : পুরুষ	LZL2687903 ফটো উপলব্ধ	300 নাম : প্রসেনজিৎ বর্মণ পিতার নাম: বাসন্তী রানী বর্মণ বাড়ির নং : n0043 বয়স : 28 লিঙ্গ : পুরুষ	UHI2354603 ফটো উপলব্ধ



301 নাম : ধনেশ্বরী বর্মন স্বামীর নাম: কার্তিক বর্মন বাড়ির নং : n0016 বয়স : 73 লিঙ্গ : মহিলা	WB/01/004/306021	302 নাম : সুভাষ বর্মন পিতার নাম: হরিপদ বর্মন বাড়ির নং : n0116 বয়স : 42 লিঙ্গ : পুরুষ	LZL2108272	303 নাম : শান্তনা বর্মন পিতার নাম: রজনী বর্মন বাড়ির নং : n0262 বয়স : 33 লিঙ্গ : মহিলা	UHI1820265
304 নাম : কানন বর্মন স্বামীর নাম: সুভাষ বর্মন বাড়ির নং : n0116 বয়স : 54 লিঙ্গ : মহিলা	WB/01/004/306334	305 নাম : সুনীল বর্মন পিতার নাম: সুখচাঁদ বর্মন বাড়ির নং : n0166 বয়স : 49 লিঙ্গ : পুরুষ	WB/01/004/306139	306 নাম : ইন্দ্রায়ুধ বর্মন মায়ের নাম: ইন্দ্রজিৎ বর্মন বাড়ির নং : n0118 বয়স : 33 লিঙ্গ : পুরুষ	UHI2077519
307 নাম : তপা বর্মন স্বামীর নাম: রঞ্জিত বর্মন বাড়ির নং : n0166 বয়স : 38 লিঙ্গ : মহিলা	LZL2827152	308 নাম : তপন বিন্দু পিতার নাম: মিশ্রী বিন্দু বাড়ির নং : 172 বয়স : 35 লিঙ্গ : পুরুষ	UHI1680941	309 নাম : শ্রেয়সী বর্মন পিতার নাম: বাবলু বর্মন বাড়ির নং : এন0102 বয়স : 21 লিঙ্গ : মহিলা	UHI2880441
310 নাম : লক্ষী বর্মন স্বামীর নাম: রজনী বর্মন বাড়ির নং : n0192 বয়স : 59 লিঙ্গ : মহিলা	LZL2373454	311 নাম : গোপাল বর্মন পিতার নাম: স্বনেশ্বর বর্মন বাড়ির নং : n0109 বয়স : 43 লিঙ্গ : পুরুষ	UHI1486612	312 নাম : রুপা বর্মন স্বামীর নাম: সুনীল বর্মন বাড়ির নং : n0166 বয়স : 39 লিঙ্গ : মহিলা	LZL2771368
313 নাম : প্রসেনজিৎ দাস পিতার নাম: বলাই চন্দ্র দাস বাড়ির নং : n0105 বয়স : 26 লিঙ্গ : পুরুষ	UHI2401396	314 নাম : স্বপা বর্মন স্বামীর নাম: নিরঞ্জন বর্মন বাড়ির নং : বয়স : 41 লিঙ্গ : মহিলা	UHI1486430	315 নাম : গীতা বর্মন স্বামীর নাম: সুবল বর্মন বাড়ির নং : n0122 বয়স : 55 লিঙ্গ : মহিলা	WB/01/004/306387
316 নাম : দীনেশ বর্মন পিতার নাম: তরনী বর্মন বাড়ির নং : n0149 বয়স : 63 লিঙ্গ : পুরুষ	WB/01/004/306397	317 নাম : রত্না বর্মন স্বামীর নাম: বিকাশ বর্মন বাড়ির নং : n0208 বয়স : 66 লিঙ্গ : মহিলা	WB/01/004/306305	318 নাম : স্বর্গে বর্মন স্বামীর নাম: বীরেন বর্মন বাড়ির নং : n0152 বয়স : 58 লিঙ্গ : মহিলা	WB/01/004/306745
319 নাম : ঝনু বর্মন পিতার নাম: লক্ষন বর্মন বাড়ির নং : n0072 বয়স : 48 লিঙ্গ : পুরুষ	LZL2572915	320 নাম : দীপজ্যোতি বর্মন পিতার নাম: ইন্দ্রজিৎ বর্মন বাড়ির নং : মুণালিনী ভবন বয়স : 32 লিঙ্গ : পুরুষ	UHI2077535	321 নাম : মঞ্জুরী (সিংহ) বর্মন স্বামীর নাম: ঝনু বর্মন বাড়ির নং : n0072 বয়স : 37 লিঙ্গ : মহিলা	UHI1486687
322 নাম : সোজেন বর্মন পিতার নাম: তরনীকান্ত বর্মন বাড়ির নং : n0110 বয়স : 50 লিঙ্গ : পুরুষ	WB/01/002/453790	323 নাম : প্রতিমা বর্মন স্বামীর নাম: সুজন বর্মন বাড়ির নং : n0110 বয়স : 42 লিঙ্গ : মহিলা	LZL2108132	324 নাম : জ্যোৎস্না বর্মন স্বামীর নাম: নুপেন বর্মন বাড়ির নং : n0057 বয়স : 61 লিঙ্গ : মহিলা	WB/01/004/306244
325 নাম : পরেশ বর্মন পিতার নাম: দীনেশ বর্মন বাড়ির নং : n0072 বয়স : 34 লিঙ্গ : পুরুষ	UHI2186732	326 নাম : নিরোদিনী বর্মন স্বামীর নাম: সঞ্জীব বর্মন বাড়ির নং : n0245 বয়স : 38 লিঙ্গ : মহিলা	DWP2778124	327 নাম : বাসন্তী রানী বর্মন স্বামীর নাম: হরিদাস বর্মন বাড়ির নং : n0043 বয়স : 50 লিঙ্গ : মহিলা	WB/01/006/636323
328 নাম : সুধাংশু বর্মন পিতার নাম: প্রফুল্ল বর্মন বাড়ির নং : n0115 বয়স : 42 লিঙ্গ : পুরুষ	LZL2108488	329 নাম : গনেশ বর্মন পিতার নাম: গোপাল বর্মন বাড়ির নং : n0116 বয়স : 44 লিঙ্গ : পুরুষ	LZL2108264	330 নাম : যশবালা বর্মন স্বামীর নাম: হরিপদ বর্মন বাড়ির নং : n0116 বয়স : 63 লিঙ্গ : মহিলা	WB/01/004/306349

331 নাম : প্রভাষ বর্মন পিতার নাম: হরিপদ বর্মন বাড়ির নং : জে এল নং - 89 বয়স : 41 লিঙ্গ : পুরুষ	LZL2374775 ফটো উপলব্ধ	332 নাম : পম্পা বর্মন অধিকারী স্বামীর নাম: লক্ষ্মণ অধিকারী বাড়ির নং : বরাগিলা বয়স : 35 লিঙ্গ : মহিলা	UHI1681121 ফটো উপলব্ধ	333 নাম : গোবিন্দ বর্মন পিতার নাম: দীনেশ বর্মন বাড়ির নং : n0072 বয়স : 29 লিঙ্গ : পুরুষ	UHI2186799 ফটো উপলব্ধ
334 নাম : সোনামনি বর্মন স্বামীর নাম: সকেন্দ্র বর্মন বাড়ির নং : n0238 বয়স : 35 লিঙ্গ : মহিলা	UHI1487099 ফটো উপলব্ধ	335 নাম : সুধীর বর্মন পিতার নাম: ধরনী বর্মন বাড়ির নং : n0243 বয়স : 66 লিঙ্গ : পুরুষ	WB/01/004/087085 ফটো উপলব্ধ	336 নাম : পাতালী বর্মন স্বামীর নাম: গোপাল বর্মন বাড়ির নং : n0116 বয়স : 66 লিঙ্গ : মহিলা	WB/01/004/306256 ফটো উপলব্ধ
337 নাম : সবিতা বর্মন স্বামীর নাম: দিলীপ বর্মন বাড়ির নং : n0160 বয়স : 43 লিঙ্গ : মহিলা	LZL2108371 ফটো উপলব্ধ	338 নাম : অর্জুন বর্মন পিতার নাম: হৃদয় বর্মন বাড়ির নং : n0116 বয়স : 59 লিঙ্গ : পুরুষ	WB/01/004/306761 ফটো উপলব্ধ	339 নাম : অনিল বর্মন পিতার নাম: সুখচাঁদ বর্মন বাড়ির নং : n0166 বয়স : 41 লিঙ্গ : পুরুষ	LZL2771376 ফটো উপলব্ধ
340 নাম : সুজাতা বর্মন স্বামীর নাম: দীপঙ্কর বর্মন বাড়ির নং : n0290 বয়স : 38 লিঙ্গ : মহিলা	LZL2802981 ফটো উপলব্ধ	341 নাম : রীনা বর্মন স্বামীর নাম: অতুল বর্মন বাড়ির নং : n0312 বয়স : 35 লিঙ্গ : মহিলা	UHI1594142 ফটো উপলব্ধ	342 নাম : রমা বর্মন স্বামীর নাম: নরেশ বর্মন বাড়ির নং : n0115 বয়স : 48 লিঙ্গ : মহিলা	LZL2373330 ফটো উপলব্ধ
343 নাম : বিমল বর্মন পিতার নাম: হৃদয় বর্মন বাড়ির নং : n0116 বয়স : 63 লিঙ্গ : পুরুষ	LZL2373215 ফটো উপলব্ধ	344 নাম : চন্দন বর্মন পিতার নাম: বিমল বর্মন বাড়ির নং : n0116 বয়স : 38 লিঙ্গ : পুরুষ	LZL2771574 ফটো উপলব্ধ	345 নাম : সুশিল বর্মন পিতার নাম: শিবচাঁদ বর্মন বাড়ির নং : n0166 বয়স : 35 লিঙ্গ : পুরুষ	UHI1820620 ফটো উপলব্ধ
346 নাম : লক্ষ্মন বর্মন পিতার নাম: মধুরাম বর্মন বাড়ির নং : 141 বয়স : 66 লিঙ্গ : পুরুষ	LZL0603779 ফটো উপলব্ধ	347 নাম : হেমন্ত বর্মন পিতার নাম: বিকাশ বর্মন বাড়ির নং : n0208 বয়স : 34 লিঙ্গ : পুরুষ	UHI1952415 ফটো উপলব্ধ	348 নাম : গীতা বর্মন স্বামীর নাম: সুকুমার বর্মন বাড়ির নং : n0260 বয়স : 35 লিঙ্গ : মহিলা	UHI1305754 ফটো উপলব্ধ
349 নাম : দিলীপ বর্মন পিতার নাম: প্রভাত বর্মন বাড়ির নং : n0160 বয়স : 66 লিঙ্গ : পুরুষ	WB/01/004/303480 ফটো উপলব্ধ	350 নাম : সন্ধ্যাবালা বর্মন স্বামীর নাম: ননীগোপাল বর্মন বাড়ির নং : n0105 বয়স : 61 লিঙ্গ : মহিলা	WB/01/004/306242 ফটো উপলব্ধ	351 নাম : উজ্জল বর্মন পিতার নাম: ননীগোপাল বর্মন বাড়ির নং : n0061 বয়স : 41 লিঙ্গ : পুরুষ	LZL2108447 ফটো উপলব্ধ
352 নাম : সকেন্দ্র বর্মন পিতার নাম: পবিত্র বর্মন বাড়ির নং : n0062 বয়স : 46 লিঙ্গ : পুরুষ	LZL1441732 ফটো উপলব্ধ	353 নাম : রেনুকা বর্মন স্বামীর নাম: ভরত বর্মন বাড়ির নং : n0072 বয়স : 38 লিঙ্গ : মহিলা	LZL2771319 ফটো উপলব্ধ	354 নাম : চৈতী বর্মন স্বামীর নাম: রামপ্রসাদ বর্মন বাড়ির নং : n0072 বয়স : 61 লিঙ্গ : মহিলা	WB/01/004/306444 ফটো উপলব্ধ
355 নাম : রতন রয় স্বামীর নাম: নকুল চন্দ্র রয় বাড়ির নং : - বয়স : 36 লিঙ্গ : মহিলা	SKW1476522 ফটো উপলব্ধ	356 নাম : জ্যোৎস্না বর্মন স্বামীর নাম: হরি বর্মন বাড়ির নং : n0085 বয়স : 63 লিঙ্গ : মহিলা	WB/01/004/306099 ফটো উপলব্ধ	357 নাম : সতীশ বর্মন পিতার নাম: চৈত বর্মন বাড়ির নং : n0102 বয়স : 71 লিঙ্গ : পুরুষ	WB/01/004/306388 ফটো উপলব্ধ
358 নাম : প্রশান্ত বর্মন পিতার নাম: সজল বর্মন বাড়ির নং : এন0016 বয়স : 22 লিঙ্গ : পুরুষ	UHI2795003 ফটো উপলব্ধ	359 নাম : ফাল্গুনী বর্মন পিতার নাম: হরিদাস বর্মন বাড়ির নং : n0043 বয়স : 26 লিঙ্গ : মহিলা	UHI2385003 ফটো উপলব্ধ	360 নাম : পিংকি বর্মন(ঈশোর) স্বামীর নাম: সুজ্জল বর্মন বাড়ির নং : n0072 বয়স : 36 লিঙ্গ : মহিলা	UHI2208858 ফটো উপলব্ধ



361 নাম : দ্বীপচন্দ্র বর্মণ পিতার নাম: পকীন্দ্র বর্মণ বাড়ির নং : n0073 বয়স : 56 লিঙ্গ : পুরুষ	WB/01/004/306128 ফটো উপলব্ধ	362 নাম : সম্প্র বর্মণ পিতার নাম: হরিপদ বর্মণ বাড়ির নং : এন০১১৬ বয়স : 28 লিঙ্গ : মহিলা	UHI2509230 ফটো উপলব্ধ	363 নাম : অখিল বর্মণ পিতার নাম: হৃদয় বর্মণ বাড়ির নং : n0116 বয়স : 55 লিঙ্গ : পুরুষ	UHI2512168 ফটো উপলব্ধ
364 নাম : অনিতা সরকার স্বামীর নাম: কাজল সরকার বাড়ির নং : n0062 বয়স : 42 লিঙ্গ : মহিলা	LZL2108546 ফটো উপলব্ধ	365 নাম : বিথীকা বর্মণ স্বামীর নাম: গোবিন্দ বর্মণ বাড়ির নং : n0108 বয়স : 41 লিঙ্গ : মহিলা	LZL2573285 ফটো উপলব্ধ	366 নাম : বাপ্পি বর্মণ মায়ের নাম: ধনেশ্বরী বর্মণ বাড়ির নং : n0016 বয়স : 40 লিঙ্গ : পুরুষ	UHI1087774 ফটো উপলব্ধ
367 নাম : কাজল বর্মণ পিতার নাম: কার্তিক বর্মণ বাড়ির নং : n0016 বয়স : 49 লিঙ্গ : পুরুষ	WB/01/004/306178 ফটো উপলব্ধ	368 নাম : লক্ষী বর্মণ স্বামীর নাম: কাজল বর্মণ বাড়ির নং : n0016 বয়স : 45 লিঙ্গ : মহিলা	LZL2108199 ফটো উপলব্ধ	369 নাম : সবিতা বর্মণ স্বামীর নাম: সুবল বর্মণ বাড়ির নং : n0110 বয়স : 41 লিঙ্গ : মহিলা	LZL2771244 ফটো উপলব্ধ
370 নাম : হিমাংশু বর্মণ পিতার নাম: স্বর্গীয় প্রফুল্ল বর্মণ বাড়ির নং : n0115 বয়স : 38 লিঙ্গ : পুরুষ	LZL2827269 ফটো উপলব্ধ	371 নাম : সান্তনা দাস বর্মণ স্বামীর নাম: সরেন বর্মণ বাড়ির নং : n0073 বয়স : 31 লিঙ্গ : মহিলা	UHI2354652 ফটো উপলব্ধ	372 নাম : সুনিতা বর্মণ পিতার নাম: সুবল বর্মণ বাড়ির নং : n0110 বয়স : 27 লিঙ্গ : মহিলা	UHI2354710 ফটো উপলব্ধ
373 নাম : সজল বর্মণ পিতার নাম: কার্তিক বর্মণ বাড়ির নং : n0016 বয়স : 49 লিঙ্গ : পুরুষ	LZL2374734 ফটো উপলব্ধ	374 নাম : পবীন্দ্র বর্মণ পিতার নাম: উপেন বর্মণ বাড়ির নং : n0042 বয়স : 76 লিঙ্গ : পুরুষ	WB/01/004/306239 ফটো উপলব্ধ	375 নাম : দীনবালা বর্মণ স্বামীর নাম: প্রফুল্ল বর্মণ বাড়ির নং : n0115 বয়স : 63 লিঙ্গ : মহিলা	WB/01/004/306306 ফটো উপলব্ধ
376 নাম : নরেশ বর্মণ পিতার নাম: রমেশ বর্মণ বাড়ির নং : n0115 বয়স : 56 লিঙ্গ : পুরুষ	WB/01/004/306274 ফটো উপলব্ধ	Q 377 নাম : চন্দন বর্মণ পিতার নাম: হরিদাস বর্মণ বাড়ির নং : বয়স : 38 লিঙ্গ : পুরুষ	UHI1680867 ফটো উপলব্ধ	378 নাম : রাম কৃষ্ণ বর্মণ পিতার নাম: বিকাশ বর্মণ বাড়ির নং : n0115 বয়স : 43 লিঙ্গ : পুরুষ	LZL2108454 ফটো উপলব্ধ
379 নাম : মদন বর্মণ পিতার নাম: নুপেন বর্মণ বাড়ির নং : n0057 বয়স : 42 লিঙ্গ : পুরুষ	LZL2108504 ফটো উপলব্ধ	380 নাম : নারায়ণ বর্মণ পিতার নাম: হরিপদ বর্মণ বাড়ির নং : n0116 বয়স : 35 লিঙ্গ : পুরুষ	UHI1952464 ফটো উপলব্ধ	381 নাম : শ্যামলী বর্মণ পিতার নাম: বীরেন বর্মণ বাড়ির নং : n0152 বয়স : 31 লিঙ্গ : মহিলা	UHI1952902 ফটো উপলব্ধ
382 নাম : গৌরী বিন (বর্মণ) স্বামীর নাম: রাজেন বিন বাড়ির নং : n0085 বয়স : 41 লিঙ্গ : মহিলা	LZL2373496 ফটো উপলব্ধ	Q 383 নাম : শিখা বর্মণ পিতার নাম: গবিন্দ বর্মণ বাড়ির নং : এন০০০108 বয়স : 22 লিঙ্গ : মহিলা	UHI2803138 ফটো উপলব্ধ	384 নাম : সম্পা বর্মণ পিতার নাম: সুকুমার বর্মণ বাড়ির নং : এন০০০ বয়স : 21 লিঙ্গ : মহিলা	UHI2880458 ফটো উপলব্ধ
385 নাম : বাপ্পি বর্মণ মায়ের নাম: জোৎস্না বর্মণ বাড়ির নং : n0085 বয়স : 40 লিঙ্গ : পুরুষ	UHI1088111 ফটো উপলব্ধ	386 নাম : বিনতা বর্মণ স্বামীর নাম: পিন্টু বর্মণ বাড়ির নং : n0072 বয়স : 33 লিঙ্গ : মহিলা	UHI1820422 ফটো উপলব্ধ	387 নাম : পুলক বর্মণ পিতার নাম: লক্ষ্মণ বর্মণ বাড়ির নং : n0072 বয়স : 39 লিঙ্গ : পুরুষ	LZL2771624 ফটো উপলব্ধ
388 নাম : দীনেশ বর্মণ পিতার নাম: পদনাথ বর্মণ বাড়ির নং : n0119 বয়স : 64 লিঙ্গ : পুরুষ	WB/01/004/306419 ফটো উপলব্ধ	389 নাম : কল্পনা দাস স্বামীর নাম: মৃত বলাই চন্দ্র দাস বাড়ির নং : n0105 বয়স : 55 লিঙ্গ : মহিলা	WB/02/009/108174 ফটো উপলব্ধ	390 নাম : পম্পি বর্মণ পিতার নাম: হরিপদ বর্মণ বাড়ির নং : এন০116 বয়স : 33 লিঙ্গ : মহিলা	UHI2509248 ফটো উপলব্ধ

391 নাম : সরেন বর্মণ পিতার নাম: দীপচন বর্মণ বাড়ির নং : n0073 বয়স : 41 লিঙ্গ : পুরুষ	LZL2373314 ফটো উপলব্ধ	392 নাম : শিবা বর্মণ পিতার নাম: হরি বর্মণ বাড়ির নং : n0085 বয়স : 31 লিঙ্গ : পুরুষ	UHI1952506 ফটো উপলব্ধ	393 নাম : পিন্টু বর্মণ পিতার নাম: লক্ষ্মণ বাড়ির নং : n0072 বয়স : 42 লিঙ্গ : পুরুষ	LZL2771293 ফটো উপলব্ধ
394 নাম : জ্যোৎস্না বর্মণ স্বামীর নাম: উজ্জল বর্মণ বাড়ির নং : n0061 বয়স : 32 লিঙ্গ : মহিলা	UHI1820471 ফটো উপলব্ধ	395 নাম : রঞ্জিত বর্মণ পিতার নাম: পবীন্দ্র বর্মণ বাড়ির নং : n0062 বয়স : 44 লিঙ্গ : পুরুষ	LZL2373363 ফটো উপলব্ধ	396 নাম : দীনেশ বর্মণ পিতার নাম: মধুরাম বর্মণ বাড়ির নং : n0072 বয়স : 64 লিঙ্গ : পুরুষ	WB/01/004/306125 ফটো উপলব্ধ
397 নাম : বাসন্তি বর্মণ স্বামীর নাম: দীনেশ বর্মণ বাড়ির নং : n0072 বয়স : 57 লিঙ্গ : মহিলা	WB/01/004/306458 ফটো উপলব্ধ	398 নাম : বাবলু বর্মণ পিতার নাম: সতীশ বর্মণ বাড়ির নং : n0102 বয়স : 47 লিঙ্গ : পুরুষ	LZL2373249 ফটো উপলব্ধ	399 নাম : সরস্বতী বর্মণ স্বামীর নাম: বিমল বর্মণ বাড়ির নং : n0116 বয়স : 61 লিঙ্গ : মহিলা	WB/01/004/306337 ফটো উপলব্ধ
400 নাম : মামুনি বর্মণ স্বামীর নাম: সুকুমার বর্মণ বাড়ির নং : n0300 বয়স : 41 লিঙ্গ : মহিলা	UHI1481522 ফটো উপলব্ধ	401 নাম : সম্পা বর্মণ পিতার নাম: নিরঞ্জন বর্মণ বাড়ির নং : এন0119 বয়স : 23 লিঙ্গ : মহিলা	UHI2743060 ফটো উপলব্ধ	402 নাম : স্বপ্না বর্মণ স্বামীর নাম: সুভাষ বর্মণ বাড়ির নং : n0202 বয়স : 45 লিঙ্গ : মহিলা	LZL1433879 ফটো উপলব্ধ
403 নাম : তাপস বর্মণ পিতার নাম: খগেন বর্মণ বাড়ির নং : n0111 বয়স : 39 লিঙ্গ : পুরুষ	LZL2771608 ফটো উপলব্ধ	404 নাম : পার্বতী বর্মণ পিতার নাম: ননী গোপাল বর্মণ বাড়ির নং : n0061 বয়স : 39 লিঙ্গ : মহিলা	UHI2354660 ফটো উপলব্ধ	405 নাম : ধনবালা বর্মণ স্বামীর নাম: শিবচন্দ্র বর্মণ বাড়ির নং : n0166 বয়স : 58 লিঙ্গ : মহিলা	UHI2690329 ফটো উপলব্ধ
406 নাম : জয়মালা বর্মণ স্বামীর নাম: গোকুল বর্মণ বাড়ির নং : n0110 বয়স : 71 লিঙ্গ : মহিলা	WB/01/004/306518 ফটো উপলব্ধ	407 নাম : সুবল বর্মণ পিতার নাম: গোকুল বর্মণ বাড়ির নং : n0110 বয়স : 49 লিঙ্গ : পুরুষ	WB/01/004/306789 ফটো উপলব্ধ	408 নাম : প্রভাত বর্মণ পিতার নাম: রজনী বর্মণ বাড়ির নং : n0190 বয়স : 38 লিঙ্গ : পুরুষ	UHI1680776 ফটো উপলব্ধ
409 নাম : দোগময়া বর্মণ স্বামীর নাম: পবীন্দ্র বর্মণ বাড়ির নং : n0062 বয়স : 73 লিঙ্গ : মহিলা	UHI2670164 ফটো উপলব্ধ	410 নাম : শিবা সরকার পিতার নাম: কাজল সরকার বাড়ির নং : 0000 বয়স : 26 লিঙ্গ : পুরুষ	UHI2988467 ফটো উপলব্ধ	411 নাম : মাধবী বর্মণ স্বামীর নাম: অর্জুন বর্মণ বাড়ির নং : n0116 বয়স : 54 লিঙ্গ : মহিলা	UHI2687283 ফটো উপলব্ধ
412 নাম : সুজয় বর্মণ পিতার নাম: সুবল বর্মণ বাড়ির নং : n0349 বয়স : 28 লিঙ্গ : পুরুষ	UHI2354595 ফটো উপলব্ধ	413 নাম : জাদবি বর্মণ স্বামীর নাম: তাপস বর্মণ বাড়ির নং : n0111 বয়স : 32 লিঙ্গ : মহিলা	UHI2186963 ফটো উপলব্ধ	414 নাম : ভগবতী বর্মণ স্বামীর নাম: সহদেব বর্মণ বাড়ির নং : n0116 বয়স : 34 লিঙ্গ : মহিলা	UHI1820398 ফটো উপলব্ধ
415 নাম : লিপিকা বর্মণ স্বামীর নাম: মদন বর্মণ বাড়ির নং : n0057 বয়স : 27 লিঙ্গ : মহিলা	UHI2384931 ফটো উপলব্ধ	416 নাম : ময়না বর্মণ স্বামীর নাম: দ্বীপ চন্দ্র বর্মণ বাড়ির নং : n0073 বয়স : 61 লিঙ্গ : মহিলা	UHI2354678 ফটো উপলব্ধ	417 নাম : কৃষ্ণা বর্মণ পিতার নাম: কার্তিক বর্মণ বাড়ির নং : এন00059 বয়স : 37 লিঙ্গ : মহিলা	UHI2831550 ফটো উপলব্ধ
418 নাম : অভিজিৎ বর্মণ পিতার নাম: সুনিল বর্মণ বাড়ির নং : এন000166 বয়স : 23 লিঙ্গ : পুরুষ	UHI2803393 ফটো উপলব্ধ	419 নাম : ভরত বর্মণ পিতার নাম: মধুরাম বর্মণ বাড়ির নং : n0072 বয়স : 56 লিঙ্গ : পুরুষ	LZL2373306 ফটো উপলব্ধ	420 নাম : মান্দি বর্মণ পিতার নাম: হরি বর্মণ বাড়ির নং : n0085 বয়স : 34 লিঙ্গ : মহিলা	UHI1952811 ফটো উপলব্ধ

421 নাম : অনিতা বর্মন স্বামীর নাম: শিবা বর্মন বাড়ির নং : নং 85 বয়স : 29 লিঙ্গ : মহিলা	UHI2983831 ফটো উপলব্ধ	422 নাম : দেব বর্মন পিতার নাম: সতীশ বর্মন বাড়ির নং : n0102 বয়স : 43 লিঙ্গ : পুরুষ	LZL2108348 ফটো উপলব্ধ	423 নাম : সহদেব বর্মন পিতার নাম: হৃদয় বর্মন বাড়ির নং : n0116 বয়স : 49 লিঙ্গ : পুরুষ	WB/01/004/306802 ফটো উপলব্ধ
424 নাম : সনেকা বর্মন স্বামীর নাম: লালবাবু বর্মন বাড়ির নং : n0118 বয়স : 73 লিঙ্গ : মহিলা	WB/01/004/306340 ফটো উপলব্ধ	425 নাম : শিবনাথ বর্মন পিতার নাম: নরেশ বর্মন বাড়ির নং : এন0035 বয়স : 23 লিঙ্গ : পুরুষ	UHI2849024 ফটো উপলব্ধ	426 নাম : ইতি বর্মন স্বামীর নাম: সুধীর বর্মন বাড়ির নং : n0215 বয়স : 40 লিঙ্গ : মহিলা	LZL2827335 ফটো উপলব্ধ
427 নাম : সুদীপ বর্মন পিতার নাম: সুবল বর্মন বাড়ির নং : n0122 বয়স : 31 লিঙ্গ : পুরুষ	UHI1952423 ফটো উপলব্ধ	Q 428 নাম : পূর্ণিমা বর্মন স্বামীর নাম: প্রভাত বর্মন বাড়ির নং : বয়স : 30 লিঙ্গ : মহিলা	UHI2354835 ফটো উপলব্ধ	429 নাম : হরিপদ বর্মন পিতার নাম: হৃদয় বর্মন বাড়ির নং : n0116 বয়স : 66 লিঙ্গ : পুরুষ	WB/01/004/306776 ফটো উপলব্ধ
430 নাম : দীপংকর বর্মন পিতার নাম: বিমল বর্মন বাড়ির নং : n0116 বয়স : 42 লিঙ্গ : পুরুষ	LZL2108298 ফটো উপলব্ধ	431 নাম : সমিরন বর্মন পিতার নাম: গোপাল বর্মন বাড়ির নং : n0116 বয়স : 33 লিঙ্গ : পুরুষ	UHI1820653 ফটো উপলব্ধ	432 নাম : সুজিত বিশ্বাস পিতার নাম: সুধীর বিশ্বাস বাড়ির নং : n0116 বয়স : 34 লিঙ্গ : পুরুষ	UHI1591510 ফটো উপলব্ধ
433 নাম : কুমারেশ অধিকারী পিতার নাম: সুভাষ অধিকারী বাড়ির নং : n0116 বয়স : 31 লিঙ্গ : পুরুষ	UHI1820745 ফটো উপলব্ধ	434 নাম : রিক বর্মন পিতার নাম: গোবিন্দ বর্মন বাড়ির নং : সারদা নগর বয়স : 23 লিঙ্গ : পুরুষ	UHI2767606 ফটো উপলব্ধ	435 নাম : নৃপেন বর্মন পিতার নাম: নীলমোহন বর্মন বাড়ির নং : n0057 বয়স : 67 লিঙ্গ : পুরুষ	WB/01/004/306632 ফটো উপলব্ধ
436 নাম : অতুল বর্মন পিতার নাম: বিকাশ বর্মন বাড়ির নং : n0115 বয়স : 52 লিঙ্গ : পুরুষ	LZL1506740 ফটো উপলব্ধ	437 নাম : নিলিমা বর্মন স্বামীর নাম: সুভঙ্কর বর্মন বাড়ির নং : n0243 বয়স : 30 লিঙ্গ : মহিলা	UHI2077568 ফটো উপলব্ধ	438 নাম : নন্দিনী সরকার পিতার নাম: গোবিন্দ সরকার বাড়ির নং : SALBONI BHAWAN বয়স : 28 লিঙ্গ : মহিলা	UHI2137297 ফটো উপলব্ধ
439 নাম : রবিতা বর্মন স্বামীর নাম: পরেশ বর্মন বাড়ির নং : এন0119 বয়স : 28 লিঙ্গ : মহিলা	UHI2880383 ফটো উপলব্ধ	440 নাম : মমতা বর্মন (রায়) স্বামীর নাম: বাবলু বর্মন বাড়ির নং : n0102 বয়স : 43 লিঙ্গ : মহিলা	LZL2374825 ফটো উপলব্ধ	441 নাম : মানসী বর্মন পিতার নাম: বাবলু বর্মন বাড়ির নং : এন0102 বয়স : 20 লিঙ্গ : মহিলা	UHI2952398 ফটো উপলব্ধ
442 নাম : কমল বর্মন পিতার নাম: ননীগোপাল বর্মন বাড়ির নং : n0061 বয়স : 36 লিঙ্গ : পুরুষ	UHI1088319 ফটো উপলব্ধ	443 নাম : শুভঙ্কর বর্মন পিতার নাম: বিমল বর্মন বাড়ির নং : এন0116 বয়স : 35 লিঙ্গ : পুরুষ	UHI1486364 ফটো উপলব্ধ	444 নাম : ননীগোপাল বর্মন পিতার নাম: রাধাকান্ত বর্মন বাড়ির নং : n0061 বয়স : 67 লিঙ্গ : পুরুষ	WB/01/004/306297 ফটো উপলব্ধ
445 নাম : অরুণ্ডী বর্মন (রায়) স্বামীর নাম: অনিল বর্মন বাড়ির নং : n0247 বয়স : 42 লিঙ্গ : মহিলা	LZL2103984 ফটো উপলব্ধ	446 নাম : শোভা বর্মন স্বামীর নাম: নিত্যানন্দ বর্মন বাড়ির নং : n0065 বয়স : 53 লিঙ্গ : মহিলা	WB/01/004/306902 ফটো উপলব্ধ	447 নাম : সম্পা বর্মন পিতার নাম: কার্তিক বর্মন বাড়ির নং : n0059 বয়স : 43 লিঙ্গ : মহিলা	LZL2108694 ফটো উপলব্ধ
448 নাম : প্রদীপ বর্মন পিতার নাম: যোগেন বর্মন বাড়ির নং : n0060 বয়স : 53 লিঙ্গ : পুরুষ	LZL2373371 ফটো উপলব্ধ	449 নাম : মিনু গোয়ালা স্বামীর নাম: অমর চন্দ গোয়ালা বাড়ির নং : n0065 বয়স : 37 লিঙ্গ : মহিলা	UHI2077592 ফটো উপলব্ধ	450 নাম : বিশুজিৎ বর্মন পিতার নাম: স্বপন বর্মন বাড়ির নং : এন0060 বয়স : 24 লিঙ্গ : পুরুষ	UHI2828291 ফটো উপলব্ধ

451 নাম : কর্তিক বর্মণ পিতার নাম: রাধাকান্ত বর্মণ বাড়ির নং : n0059 বয়স : 73 লিঙ্গ : পুরুষ ফটো উপলব্ধ	WB/01/004/306888	452 নাম : অমর চাঁদ গোয়ালা পিতার নাম: সত্য নারায়ণ গোয়ালা বাড়ির নং : n0065 বয়স : 41 লিঙ্গ : পুরুষ ফটো উপলব্ধ	UHI1487339	453 নাম : নিত্যানন্দ বর্মণ পিতার নাম: প্রদীপ বর্মণ বাড়ির নং : n0060 বয়স : 26 লিঙ্গ : পুরুষ ফটো উপলব্ধ	UHI2384873
454 নাম : সুনীল কুমার বর্মণ পিতার নাম: শচীকান্ত বর্মণ বাড়ির নং : n0153 বয়স : 65 লিঙ্গ : পুরুষ ফটো উপলব্ধ	WB/01/004/306656	455 নাম : রবীন গোয়ালা পিতার নাম: নির্মল গোয়ালা বাড়ির নং : N0060 বয়স : 26 লিঙ্গ : পুরুষ ফটো উপলব্ধ	UHI2639623	456 নাম : লক্ষ্মী বর্মণ পাল স্বামীর নাম: রজত পাল বাড়ির নং : 128 বয়স : 39 লিঙ্গ : মহিলা ফটো উপলব্ধ	LZL2572980
457 নাম : দিলীপ বর্মণ পিতার নাম: যোগেন বর্মণ বাড়ির নং : n0060 বয়স : 51 লিঙ্গ : পুরুষ ফটো উপলব্ধ	WB/01/004/306543	458 নাম : নিলিমা বর্মণ স্বামীর নাম: কর্তিক বর্মণ বাড়ির নং : n0059 বয়স : 66 লিঙ্গ : মহিলা ফটো উপলব্ধ	WB/01/004/306389	459 নাম : সারথি বর্মণ স্বামীর নাম: জ্যোতিষ বর্মণ বাড়ির নং : n0154 বয়স : 34 লিঙ্গ : মহিলা ফটো উপলব্ধ	TIH1491091
460 নাম : সন্তোষী বর্মণ স্বামীর নাম: দিলীপ বর্মণ বাড়ির নং : n0060 বয়স : 36 লিঙ্গ : মহিলা ফটো উপলব্ধ	UHI1486299	461 নাম : ভারতী বর্মণ স্বামীর নাম: প্রদীপ বর্মণ বাড়ির নং : n0060 বয়স : 43 লিঙ্গ : মহিলা ফটো উপলব্ধ	LZL2108579	462 নাম : সাবিত্রী বর্মণ পিতার নাম: যোগেন বর্মণ বাড়ির নং : n0060 বয়স : 42 লিঙ্গ : মহিলা ফটো উপলব্ধ	LZL2108595
463 নাম : মান্নি বর্মণ পিতার নাম: ভোলা বর্মণ বাড়ির নং : n0153 বয়স : 33 লিঙ্গ : মহিলা ফটো উপলব্ধ	UHI1820430	464 নাম : জয়া বর্মণ স্বামীর নাম: সুনীল বর্মণ বাড়ির নং : n0154 বয়স : 56 লিঙ্গ : মহিলা ফটো উপলব্ধ	WB/01/004/306638	465 নাম : অনিল বর্মণ পিতার নাম: শচীকান্ত বর্মণ বাড়ির নং : n0154 বয়স : 54 লিঙ্গ : পুরুষ ফটো উপলব্ধ	WB/01/004/306934
466 নাম : মিষ্ট বর্মণ পিতার নাম: সুধীর বর্মণ বাড়ির নং : N0060 বয়স : 24 লিঙ্গ : মহিলা ফটো উপলব্ধ	UHI2639664	467 নাম : গৌরাজ বর্মণ পিতার নাম: প্রদীপ বর্মণ বাড়ির নং : n0060 বয়স : 28 লিঙ্গ : পুরুষ ফটো উপলব্ধ	UHI2186542	468 নাম : গোবিন্দ বর্মণ পিতার নাম: স্বপন বর্মণ বাড়ির নং : নং 060 বয়স : 27 লিঙ্গ : পুরুষ ফটো উপলব্ধ	UHI2936714
469 নাম : মধুমিতা গোয়ালা পিতার নাম: নির্মল গোয়ালা বাড়ির নং : নং 060 বয়স : 21 লিঙ্গ : মহিলা ফটো উপলব্ধ	UHI2936805	470 নাম : জ্যোতিষ বর্মণ পিতার নাম: শচীকান্ত বর্মণ বাড়ির নং : n0154 বয়স : 41 লিঙ্গ : পুরুষ ফটো উপলব্ধ	LZL2261071	471 নাম : সুকশ্মরী (মাহাতো) বিন স্বামীর নাম: বাবলু বিন বাড়ির নং : n0232 বয়স : 40 লিঙ্গ : মহিলা ফটো উপলব্ধ	UHI1487230
472 নাম : প্রতাপ বিন পিতার নাম: পৃথিয়া বিন বাড়ির নং : N0220 বয়স : 24 লিঙ্গ : পুরুষ ফটো উপলব্ধ	UHI2640076	473 নাম : রাজেশ বিন পিতার নাম: পৃথিয়া বিন বাড়ির নং : n0220 বয়স : 29 লিঙ্গ : পুরুষ ফটো উপলব্ধ	UHI2077667	474 নাম : স্বপন বিন্দু পিতার নাম: মিশ্রী বিন্দু বাড়ির নং : n0101 বয়স : 30 লিঙ্গ : পুরুষ ফটো উপলব্ধ	UHI1952522
475 নাম : চন্দা বিন পিতার নাম: পৃথিয়া বিন বাড়ির নং : n0221 বয়স : 51 লিঙ্গ : মহিলা ফটো উপলব্ধ	WB/01/004/303754	476 নাম : রামরতি বিন পিতার নাম: পৃথিয়া বিন বাড়ির নং : n0221 বয়স : 32 লিঙ্গ : মহিলা ফটো উপলব্ধ	UHI1820281	477 নাম : মিশ্রী লাল বিন পিতার নাম: রামজনম বিন বাড়ির নং : n0101 বয়স : 69 লিঙ্গ : পুরুষ ফটো উপলব্ধ	WB/01/004/306225
478 নাম : রামিত্রী বীন পিতার নাম: মিশ্রী বীন বাড়ির নং : 172 বয়স : 41 লিঙ্গ : মহিলা ফটো উপলব্ধ	LZL2573244	479 নাম : পূর্ণিমা বিন্দু পিতার নাম: মিশ্রী বিন্দু বাড়ির নং : n0101 বয়স : 33 লিঙ্গ : মহিলা ফটো উপলব্ধ	UHI1952928	480 নাম : প্রমিলা বিন পিতার নাম: পৃথিয়া বিন বাড়ির নং : n0220 বয়স : 28 লিঙ্গ : মহিলা ফটো উপলব্ধ	UHI2186864



481 নাম : রামু বিন পিতার নাম: ক্ষতিয়া বিন বাড়ির নং : n0228 বয়স : 35 লিঙ্গ : পুরুষ	UHI1486562 ফটো উপলব্ধ	482 নাম : রাজেশ বিন পিতার নাম: কেদার বিন বাড়ির নং : n0224 বয়স : 37 লিঙ্গ : পুরুষ	UHI1486596 ফটো উপলব্ধ	483 নাম : পোন্টষ বিন পিতার নাম: পুথিয়া বিন বাড়ির নং : এন0220 বয়স : 25 লিঙ্গ : পুরুষ	UHI2743003 ফটো উপলব্ধ
484 নাম : বাসন্তী (রায়) বিন স্বামীর নাম: মঙ্গল বিন বাড়ির নং : n0227 বয়স : 34 লিঙ্গ : মহিলা	UHI1486398 ফটো উপলব্ধ	485 নাম : পুথিয়া বিন পিতার নাম: হীরা বিন বাড়ির নং : n0220 বয়স : 63 লিঙ্গ : পুরুষ	UHI2852168 ফটো উপলব্ধ	486 নাম : শক্রয় বিন্দ পিতার নাম: রাধেশ্যাম বিন্দ বাড়ির নং : n0336 বয়স : 58 লিঙ্গ : পুরুষ	WB/01/004/303911 ফটো উপলব্ধ
487 নাম : দীপক বিন পিতার নাম: রাজকাপুর বিন বাড়ির নং : n0036 বয়স : 45 লিঙ্গ : পুরুষ	UHI2354561 ফটো উপলব্ধ	488 নাম : নিরঞ্জন বিন্দ পিতার নাম: বিন্দু বিন্দ বাড়ির নং : n0038 বয়স : 40 লিঙ্গ : পুরুষ	UHI1820539 ফটো উপলব্ধ	489 নাম : রাধেশ্যাম বিন্দ পিতার নাম: বানন বিন্দ বাড়ির নং : n0341 বয়স : 93 লিঙ্গ : পুরুষ	WB/01/004/303759 ফটো উপলব্ধ
490 নাম : রাজলক্ষী বিন্দ পিতার নাম: শাকপত বিন্দ বাড়ির নং : n0267 বয়স : 32 লিঙ্গ : মহিলা	UHI1820372 ফটো উপলব্ধ	491 নাম : মনমুন বিন্দ পিতার নাম: রাজকাপুর বিন্দ বাড়ির নং : N0036 বয়স : 35 লিঙ্গ : মহিলা	UHI2639458 ফটো উপলব্ধ	492 নাম : শিবানী বিন্দ পিতার নাম: নির্মল বিন্দ বাড়ির নং : এন000 বয়স : 23 লিঙ্গ : মহিলা	UHI2802106 ফটো উপলব্ধ
493 নাম : সোনিয়া বিন্দ পিতার নাম: বলরাম বিন্দ বাড়ির নং : n0264 বয়স : 33 লিঙ্গ : মহিলা	UHI1820315 ফটো উপলব্ধ	494 নাম : ছোটকী বিন পিতার নাম: রাধেশ্যাম বিন বাড়ির নং : n0341 বয়স : 50 লিঙ্গ : মহিলা	UHI2384907 ফটো উপলব্ধ	495 নাম : সিমা বিন্দ স্বামীর নাম: মাখন বিন্দ বাড়ির নং : এন000 বয়স : 35 লিঙ্গ : মহিলা	UHI2831477 ফটো উপলব্ধ
496 নাম : শীলা বিন্দ স্বামীর নাম: রাজকাপুর বিন বাড়ির নং : n0036 বয়স : 57 লিঙ্গ : মহিলা	UHI1367168 ফটো উপলব্ধ	497 নাম : নির্মল বিন্দ অন্যান্য: সুরতাল বিন্দ বাড়ির নং : এন0000 বয়স : 56 লিঙ্গ : পুরুষ	UHI2742906 ফটো উপলব্ধ	498 নাম : দেবজিৎ বিন্দ পিতার নাম: রাজকাপুর বিন্দ বাড়ির নং : N0036 বয়স : 24 লিঙ্গ : পুরুষ	UHI2639680 ফটো উপলব্ধ
499 নাম : রমতি বিন্দ পিতার নাম: সানাই বিন্দ বাড়ির নং : এন000144 বয়স : 39 লিঙ্গ : মহিলা	UHI1485911 ফটো উপলব্ধ	500 নাম : দেবব্রত বিন্দ পিতার নাম: রাজকাপুর বিন্দ বাড়ির নং : n0036 বয়স : 27 লিঙ্গ : পুরুষ	UHI2354454 ফটো উপলব্ধ	501 নাম : প্রিয়াক্ষা বিশ্বাস পিতার নাম: লালবাবু বিশ্বাস বাড়ির নং : স্কু বয়স : 25 লিঙ্গ : মহিলা	UHI2467488 ফটো উপলব্ধ
502 নাম : লক্ষী বিশ্বাস স্বামীর নাম: সুশীল বিশ্বাস বাড়ির নং : n0021 বয়স : 61 লিঙ্গ : মহিলা	WB/01/004/306003 ফটো উপলব্ধ	503 নাম : অজয় বিশ্বাস পিতার নাম: সুশীল বিশ্বাস বাড়ির নং : এন 0021 বয়স : 26 লিঙ্গ : পুরুষ	UHI2432532 ফটো উপলব্ধ	504 নাম : অনিতা বিশ্বাস স্বামীর নাম: সুধীর বিশ্বাস বাড়ির নং : n0020 বয়স : 63 লিঙ্গ : মহিলা	WB/01/004/306680 ফটো উপলব্ধ
505 নাম : মানিক বিশ্বাস পিতার নাম: গোবিন্দ বিশ্বাস বাড়ির নং : n0023 বয়স : 43 লিঙ্গ : পুরুষ	LZL2771236 ফটো উপলব্ধ	506 নাম : সীমা বিশ্বাস স্বামীর নাম: মানিক চন্দ্র বিশ্বাস বাড়ির নং : n0276 বয়স : 54 লিঙ্গ : মহিলা	LZL2830818 ফটো উপলব্ধ	507 নাম : লিটন বিশ্বাস পিতার নাম: অমল বিশ্বাস বাড়ির নং : n0031 বয়স : 31 লিঙ্গ : পুরুষ	UHI1952704 ফটো উপলব্ধ
508 নাম : মানস কুমার বিশ্বাস পিতার নাম: মানিক চন্দ্র বিশ্বাস বাড়ির নং : n0273 বয়স : 27 লিঙ্গ : পুরুষ	UHI2354397 ফটো উপলব্ধ	509 নাম : প্রিয়া বিশ্বাস পিতার নাম: লালবাবু বিশ্বাস বাড়ির নং : এন00023 বয়স : 22 লিঙ্গ : মহিলা	UHI2803252 ফটো উপলব্ধ	510 নাম : মনীষা বিশ্বাস পিতার নাম: মানিক চন্দ্র বিশ্বাস বাড়ির নং : এন00273 বয়স : 22 লিঙ্গ : মহিলা	UHI2861763 ফটো উপলব্ধ

511 নাম : অলোক বিশ্বাস পিতার নাম: আনন্দ বিশ্বাস বাড়ির নং : n0272 বয়স : 29 লিঙ্গ : পুরুষ	UHI2186815 ফটো উপলব্ধ	512 নাম : সোমালী বিশ্বাস পিতার নাম: লালবাবু বিশ্বাস বাড়ির নং : n0023 বয়স : 31 লিঙ্গ : মহিলা	UHI1952969 ফটো উপলব্ধ	Q 513 নাম : রেখা বিশ্বাস স্বামীর নাম: আনন্দ বিশ্বাস বাড়ির নং : বয়স : 54 লিঙ্গ : মহিলা	WB/01/005/210697 ফটো উপলব্ধ
514 নাম : প্রসেনজিৎ বিশ্বাস পিতার নাম: হরিজীবন বিশ্বাস বাড়ির নং : n0142 বয়স : 29 লিঙ্গ : পুরুষ	UHI2077840 ফটো উপলব্ধ	515 নাম : নমিতা বিশ্বাস স্বামীর নাম: অমল বিশ্বাস বাড়ির নং : n0031 বয়স : 49 লিঙ্গ : মহিলা	LZL2373629 ফটো উপলব্ধ	516 নাম : সম্ভারী বিশ্বাস স্বামীর নাম: কাশীনাথ বিশ্বাস বাড়ির নং : n0031 বয়স : 77 লিঙ্গ : মহিলা	WB/01/004/306611 ফটো উপলব্ধ
517 নাম : অমল বিশ্বাস পিতার নাম: কাশীনাথ বিশ্বাস বাড়ির নং : n0031 বয়স : 52 লিঙ্গ : পুরুষ	WB/01/004/306473 ফটো উপলব্ধ	518 নাম : শ্যামল বিশ্বাস পিতার নাম: কাশীনাথ বিশ্বাস বাড়ির নং : n0031 বয়স : 45 লিঙ্গ : পুরুষ	LZL2771251 ফটো উপলব্ধ	519 নাম : আনন্দ বিশ্বাস পিতার নাম: দেবেন্দ্র বিশ্বাস বাড়ির নং : n0272 বয়স : 72 লিঙ্গ : পুরুষ	WB/01/005/210225 ফটো উপলব্ধ
520 নাম : রীনা বিশ্বাস স্বামীর নাম: হরি জীবন বিশ্বাস বাড়ির নং : n0142 বয়স : 51 লিঙ্গ : মহিলা	WB/01/004/342250 ফটো উপলব্ধ	521 নাম : তাপস বিশ্বাস পিতার নাম: অমল বিশ্বাস বাড়ির নং : n0031 বয়স : 26 লিঙ্গ : পুরুষ	UHI2384998 ফটো উপলব্ধ	522 নাম : লালবাবু বিশ্বাস পিতার নাম: গোবিন্দ বিশ্বাস বাড়ির নং : n0023 বয়স : 58 লিঙ্গ : পুরুষ	LZL2373637 ফটো উপলব্ধ
523 নাম : বাণী বিশ্বাস স্বামীর নাম: লালবাবু বিশ্বাস বাড়ির নং : n0023 বয়স : 55 লিঙ্গ : মহিলা	WB/01/004/306615 ফটো উপলব্ধ	524 নাম : মানিক চন্দ্র বিশ্বাস পিতার নাম: জিবন চন্দ্র বিশ্বাস বাড়ির নং : n0273 বয়স : 57 লিঙ্গ : পুরুষ	LZL2830800 ফটো উপলব্ধ	525 নাম : বিশ্বজিত বিশ্বাস পিতার নাম: হরিজীবন বিশ্বাস বাড়ির নং : n0142 বয়স : 32 লিঙ্গ : পুরুষ	UHI1820661 ফটো উপলব্ধ
526 নাম : রানা বিশ্বাস পিতার নাম: আনন্দ বিশ্বাস বাড়ির নং : n0272 বয়স : 27 লিঙ্গ : পুরুষ	UHI2354447 ফটো উপলব্ধ	527 নাম : মুন্নি বীন পিতার নাম: গঙ্গা বীন বাড়ির নং : n0080 বয়স : 38 লিঙ্গ : মহিলা	UHI1339795 ফটো উপলব্ধ	528 নাম : বীজমা বীন স্বামীর নাম: হরিয়া বীন বাড়ির নং : n0106 বয়স : 71 লিঙ্গ : মহিলা	WB/01/004/306627 ফটো উপলব্ধ
529 নাম : অঞ্জলি বিন স্বামীর নাম: রতন বিন বাড়ির নং : n0080 বয়স : 33 লিঙ্গ : মহিলা	UHI2077436 ফটো উপলব্ধ	530 নাম : পূজা বিন পিতার নাম: জলন্ধর বিন বাড়ির নং : n0054 বয়স : 27 লিঙ্গ : মহিলা	UHI2384857 ফটো উপলব্ধ	531 নাম : দিপা বিন পিতার নাম: রাজু বিন বাড়ির নং : এন0079 বয়স : 22 লিঙ্গ : মহিলা	UHI2861458 ফটো উপলব্ধ
532 নাম : কৃষ্ণা পাটনি পিতার নাম: কানাই পাটনি বাড়ির নং : N0100 বয়স : 25 লিঙ্গ : পুরুষ	UHI2639904 ফটো উপলব্ধ	533 নাম : রাহুল বীন পিতার নাম: সুকুমার বীন বাড়ির নং : এন0106 বয়স : 24 লিঙ্গ : পুরুষ	UHI2742963 ফটো উপলব্ধ	534 নাম : বিজলি বিন পিতার নাম: ইন্দ্রজিৎ বিন বাড়ির নং : N0071 বয়স : 24 লিঙ্গ : মহিলা	UHI2639805 ফটো উপলব্ধ
535 নাম : হংসরাজ বিন পিতার নাম: কৃষ্ণ বিন বাড়ির নং : n0050 বয়স : 37 লিঙ্গ : পুরুষ	UHI1952373 ফটো উপলব্ধ	536 নাম : পার্বতী বিন স্বামীর নাম: চৌধুরী বীন বাড়ির নং : n0097 বয়স : 60 লিঙ্গ : মহিলা	UHI3020641 ফটো উপলব্ধ	537 নাম : মনি বিন স্বামীর নাম: মদন বিন বাড়ির নং : n0125 বয়স : 46 লিঙ্গ : মহিলা	UHI1820505 ফটো উপলব্ধ
538 নাম : শিবা বিন পিতার নাম: রাজু বিন বাড়ির নং : n0079 বয়স : 32 লিঙ্গ : পুরুষ	UHI2186930 ফটো উপলব্ধ	539 নাম : পূর্ণিমা বিন পিতার নাম: রাম ব্রীজ বিন বাড়ির নং : n0054 বয়স : 47 লিঙ্গ : মহিলা	UHI1486638 ফটো উপলব্ধ	540 নাম : হরি চরন বীন পিতার নাম: ইন্দ্রর বীন বাড়ির নং : n0044 বয়স : 38 লিঙ্গ : পুরুষ	LZL2827277 ফটো উপলব্ধ

541 নাম : বিরু বীন পিতার নাম: কিশোরী বীন বাড়ির নং : n0048 বয়স : 44 লিঙ্গ : পুরুষ	LZL1442730 ফটো উপলব্ধ	542 নাম : বাবলু বীন পিতার নাম: খতিয়া বীন বাড়ির নং : n0100 বয়স : 51 লিঙ্গ : পুরুষ	WB/01/004/303319 ফটো উপলব্ধ	543 নাম : মিঠু বীন পিতার নাম: খতিয়া বীন বাড়ির নং : n0100 বয়স : 42 লিঙ্গ : পুরুষ	LZL2108876 ফটো উপলব্ধ
544 নাম : মালা বিন্দ স্বামীর নাম: মিঠু বিন্দ বাড়ির নং : n0100 বয়স : 35 লিঙ্গ : মহিলা	UHI1952761 ফটো উপলব্ধ	545 নাম : মনোজ বিন পিতার নাম: দোয়ারকা বিন বাড়ির নং : n0054 বয়স : 38 লিঙ্গ : পুরুষ	UHI1339936 ফটো উপলব্ধ	546 নাম : মানিক বিন পিতার নাম: দোরকা বিন বাড়ির নং : n0054 বয়স : 36 লিঙ্গ : পুরুষ	UHI1952514 ফটো উপলব্ধ
Q 547 নাম : তনুশ্রী বিন (বাউলা) স্বামীর নাম: মনোজ বিন বাড়ির নং : বয়স : 32 লিঙ্গ : মহিলা	UHI2077691 ফটো উপলব্ধ	548 নাম : উত্তম বিন পিতার নাম: রাজু বিন বাড়ির নং : এন00079 বয়স : 24 লিঙ্গ : পুরুষ	UHI2803294 ফটো উপলব্ধ	549 নাম : বিমল চন্দ্র পিতার নাম: বালু চন্দ্র পাটী বাড়ির নং : n0100 বয়স : 49 লিঙ্গ : পুরুষ	UHI1820695 ফটো উপলব্ধ
550 নাম : অনিমা বিন্দ পিতার নাম: প্রদীপ বিন্দ বাড়ির নং : n0054 বয়স : 32 লিঙ্গ : মহিলা	UHI1953041 ফটো উপলব্ধ	551 নাম : সুমিত বিন্দ পিতার নাম: প্রদীপ বিন্দ বাড়ির নং : n0054 বয়স : 31 লিঙ্গ : পুরুষ	UHI1952456 ফটো উপলব্ধ	552 নাম : প্রদীপ বীন পিতার নাম: রামব্রীজ বীন বাড়ির নং : n0054 বয়স : 66 লিঙ্গ : পুরুষ	WB/01/004/306642 ফটো উপলব্ধ
553 নাম : শংকর বীন পিতার নাম: রামব্রীজ বীন বাড়ির নং : n0054 বয়স : 59 লিঙ্গ : পুরুষ	WB/01/004/306011 ফটো উপলব্ধ	554 নাম : মিঠুরাম বীন পিতার নাম: নন্দ লাল বীন বাড়ির নং : n0126 বয়স : 41 লিঙ্গ : পুরুষ	LZL2827244 ফটো উপলব্ধ	555 নাম : রামপিয়রী বীন স্বামীর নাম: বিশ্বনাথ বীন বাড়ির নং : n0049 বয়স : 81 লিঙ্গ : মহিলা	WB/01/004/306234 ফটো উপলব্ধ
556 নাম : জয়রাম বীন পিতার নাম: বিশ্বনাথ বীন বাড়ির নং : n0049 বয়স : 50 লিঙ্গ : পুরুষ	WB/01/004/306157 ফটো উপলব্ধ	557 নাম : কেদার বীন পিতার নাম: রামব্রীজ বীন বাড়ির নং : n0054 বয়স : 71 লিঙ্গ : পুরুষ	UHI2554897 ফটো উপলব্ধ	558 নাম : দোরকা বীন পিতার নাম: রামব্রীজ বীন বাড়ির নং : n0054 বয়স : 69 লিঙ্গ : পুরুষ	WB/01/004/306885 ফটো উপলব্ধ
559 নাম : প্রিয়ান্বিতা বিন পিতার নাম: মনোজ বিন বাড়ির নং : এন177 বয়স : 24 লিঙ্গ : মহিলা	UHI2743011 ফটো উপলব্ধ	560 নাম : বুচিয়া বীন স্বামীর নাম: জীতু বীন বাড়ির নং : n0064 বয়স : 65 লিঙ্গ : মহিলা	UHI3005899 ফটো উপলব্ধ	561 নাম : সুভাষ বিন পিতার নাম: মৃত জহর লাল বিন বাড়ির নং : n0080 বয়স : 44 লিঙ্গ : পুরুষ	UHI2186914 ফটো উপলব্ধ
562 নাম : সঞ্জিত বিন্দ পিতার নাম: দুধনাথ বিন্দ বাড়ির নং : 149 বয়স : 41 লিঙ্গ : পুরুষ	LZL2572402 ফটো উপলব্ধ	563 নাম : চন্দন বিন মায়ের নাম: রুক্মিণি বিন বাড়ির নং : n0079 বয়স : 46 লিঙ্গ : পুরুষ	UHI1591593 ফটো উপলব্ধ	564 নাম : আরতী বীন স্বামীর নাম: গঙ্গা বীন বাড়ির নং : n0080 বয়স : 76 লিঙ্গ : মহিলা	WB/01/004/306494 ফটো উপলব্ধ
565 নাম : রাজেন্দ্র বীন পিতার নাম: রামধারী বীন বাড়ির নং : n0035 বয়স : 65 লিঙ্গ : পুরুষ	WB/01/004/306645 ফটো উপলব্ধ	566 নাম : মাধুরী বীন স্বামীর নাম: বনরাম বীন বাড়ির নং : n0071 বয়স : 59 লিঙ্গ : মহিলা	WB/01/004/306385 ফটো উপলব্ধ	567 নাম : বলরাম বীন পিতার নাম: কানাই বীন বাড়ির নং : n0071 বয়স : 63 লিঙ্গ : পুরুষ	WB/01/004/306753 ফটো উপলব্ধ
568 নাম : জয়ন্ত বিন পিতার নাম: জলদার বিন বাড়ির নং : N0054 বয়স : 24 লিঙ্গ : পুরুষ	UHI2639573 ফটো উপলব্ধ	569 নাম : পূজা বিন পিতার নাম: বাবলু বিন বাড়ির নং : এন0083 বয়স : 29 লিঙ্গ : মহিলা	UHI2186823 ফটো উপলব্ধ	570 নাম : প্রিয়ান্বিতা বিন পিতার নাম: মদন বিন বাড়ির নং : এন000125 বয়স : 23 লিঙ্গ : মহিলা	UHI2743136 ফটো উপলব্ধ

571 নাম : সবিতা বীন পিতার নাম: সুকুমার বীন বাড়ির নং : এন0106 বয়স : 26 লিঙ্গ : মহিলা	UHI2742971 ফটো উপলব্ধ	572 নাম : প্রিয়কা বিন পিতার নাম: জলধর বিন বাড়ির নং : এন0054 বয়স : 23 লিঙ্গ : মহিলা	UHI2828796 ফটো উপলব্ধ	573 নাম : চন্দন বিন্দ পিতার নাম: সুরেশ বিন্দ বাড়ির নং : n0083 বয়স : 39 লিঙ্গ : পুরুষ	UHI1339860 ফটো উপলব্ধ
574 নাম : বিনা বিন্দ স্বামীর নাম: অমিত বিন্দ বাড়ির নং : n0084 বয়স : 27 লিঙ্গ : মহিলা	UHI2186716 ফটো উপলব্ধ	575 নাম : লক্ষ্মী পাটেকী স্বামীর নাম: বিমল চন্দ্র-পাটেকী বাড়ির নং : n0100 বয়স : 27 লিঙ্গ : মহিলা	UHI2354751 ফটো উপলব্ধ	576 নাম : অরুণ বিন পিতার নাম: মিঠাই বিন বাড়ির নং : এন 0126 বয়স : 26 লিঙ্গ : পুরুষ	UHI2432805 ফটো উপলব্ধ
577 নাম : শিউলি বীন স্বামীর নাম: দিলীপ বীন বাড়ির নং : n0144 বয়স : 40 লিঙ্গ : মহিলা	UHI2077386 ফটো উপলব্ধ	578 নাম : দিলীপ বীন পিতার নাম: মোহন বীন বাড়ির নং : n0144 বয়স : 38 লিঙ্গ : পুরুষ	LZL2771384 ফটো উপলব্ধ	579 নাম : পুষ্পা সিং পিতার নাম: লাল সিং বাড়ির নং : এন0126 বয়স : 26 লিঙ্গ : মহিলা	UHI2743045 ফটো উপলব্ধ
580 নাম : রেশমী বিন পিতার নাম: জয়রাম বিন বাড়ির নং : এন0049 বয়স : 23 লিঙ্গ : মহিলা	UHI2743052 ফটো উপলব্ধ	581 নাম : লাল বিন্দ মায়ের নাম: আরতী বিন্দ বাড়ির নং : n0080 বয়স : 38 লিঙ্গ : পুরুষ	LZL2572550 ফটো উপলব্ধ	582 নাম : রামচন্দ্র বীন পিতার নাম: শংকর বীন বাড়ির নং : n0081 বয়স : 56 লিঙ্গ : পুরুষ	WB/01/004/306216 ফটো উপলব্ধ
583 নাম : নাগা বীন পিতার নাম: শংকর বীন বাড়ির নং : n0084 বয়স : 63 লিঙ্গ : পুরুষ	WB/01/004/306268 ফটো উপলব্ধ	Q 584 নাম : গুরফিকন বিন পিতার নাম: রামসকল বিন বাড়ির নং : বয়স : 29 লিঙ্গ : পুরুষ	UHI2077501 ফটো উপলব্ধ	585 নাম : ইন্দ্রজিৎ বীন পিতার নাম: কানাই বীন বাড়ির নং : n0071 বয়স : 56 লিঙ্গ : পুরুষ	WB/01/004/306487 ফটো উপলব্ধ
586 নাম : প্রহ্লাদ বিন পিতার নাম: ইন্দ্রজিৎ বিন বাড়ির নং : n0071 বয়স : 31 লিঙ্গ : পুরুষ	UHI1952480 ফটো উপলব্ধ	587 নাম : রাধা বিন পিতার নাম: গোপাল বিন বাড়ির নং : এন000125 বয়স : 23 লিঙ্গ : মহিলা	UHI2743144 ফটো উপলব্ধ	588 নাম : অনিতা বিন্দ রাজপুত স্বামীর নাম: রাম সরন রাজপুত বাড়ির নং : n0097 বয়স : 33 লিঙ্গ : মহিলা	UHI1820307 ফটো উপলব্ধ
589 নাম : রূপচাঁদ বিন্দ মায়ের নাম: পার্বতী বিন্দ বাড়ির নং : n0097 বয়স : 32 লিঙ্গ : পুরুষ	UHI1820703 ফটো উপলব্ধ	590 নাম : অরুণ বিন পিতার নাম: জগর বিন বাড়ির নং : n0097 বয়স : 32 লিঙ্গ : পুরুষ	UHI1952712 ফটো উপলব্ধ	591 নাম : বিশাল বিন পিতার নাম: রামচন্দ্র বিন বাড়ির নং : এন0081 বয়স : 23 লিঙ্গ : পুরুষ	UHI2743086 ফটো উপলব্ধ
592 নাম : লক্ষ্মী বিন পিতার নাম: মঙ্গল বিন বাড়ির নং : এন000 বয়স : 21 লিঙ্গ : মহিলা	UHI2880409 ফটো উপলব্ধ	593 নাম : সুভোষ বিন পিতার নাম: কৃষ্ণ বিন বাড়ির নং : n0060 বয়স : 42 লিঙ্গ : পুরুষ	UHI1591577 ফটো উপলব্ধ	594 নাম : দুলাচান বিন পিতার নাম: চৌধুরী বিন বাড়ির নং : n0097 বয়স : 35 লিঙ্গ : পুরুষ	UHI2077808 ফটো উপলব্ধ
595 নাম : লাল সিং পিতার নাম: ভারত সিং বাড়ির নং : n0126 বয়স : 43 লিঙ্গ : পুরুষ	UHI1952555 ফটো উপলব্ধ	596 নাম : সঞ্জিত বীন পিতার নাম: মোহন বীন বাড়ির নং : n0144 বয়স : 33 লিঙ্গ : পুরুষ	UHI1591924 ফটো উপলব্ধ	597 নাম : মিঠাই বীন পিতার নাম: নন্দলাল বীন বাড়ির নং : n0126 বয়স : 56 লিঙ্গ : পুরুষ	WB/01/004/306018 ফটো উপলব্ধ
598 নাম : মিন বীন স্বামীর নাম: মিঠাই বীন বাড়ির নং : n0126 বয়স : 53 লিঙ্গ : মহিলা	WB/01/004/306192 ফটো উপলব্ধ	599 নাম : রাধিকা বীন স্বামীর নাম: দুধনাথ বীন বাড়ির নং : n0080 বয়স : 71 লিঙ্গ : মহিলা	WB/01/004/306496 ফটো উপলব্ধ	Q 600 নাম : শ্রাবন বিন পিতার নাম: বলরাম বিন বাড়ির নং : বয়স : 30 লিঙ্গ : পুরুষ	UHI1952431 ফটো উপলব্ধ

601 নাম : মুরাহী বীন পিতার নাম: বিশ্বনাথ বীন বাড়ির নং : n0049 বয়স : 53 লিঙ্গ : মহিলা	WB/01/004/306442	ফটো উপলব্ধ	602 নাম : বুধিয়া বীন স্বামীর নাম: জয়রাম বীন বাড়ির নং : n0049 বয়স : 45 লিঙ্গ : মহিলা	UHI2077741	ফটো উপলব্ধ	603 নাম : অজরী বীন মায়ের নাম: রামপয়ারী বীন বাড়ির নং : 118 বয়স : 41 লিঙ্গ : মহিলা	LZL2572758	ফটো উপলব্ধ
604 নাম : মমিতা বীন পিতার নাম: কিশোরী বীন বাড়ির নং : 117 বয়স : 43 লিঙ্গ : মহিলা	LZL2572469	ফটো উপলব্ধ	605 নাম : ধুদনাথ বীন পিতার নাম: পরদেশী বীন বাড়ির নং : n0080 বয়স : 67 লিঙ্গ : পুরুষ	UHI2767390	ফটো উপলব্ধ	606 নাম : অজয় বীন পিতার নাম: রতন বীন বাড়ির নং : এন0080 বয়স : 23 লিঙ্গ : পুরুষ	UHI2743102	ফটো উপলব্ধ
607 নাম : পার্বতী বীন স্বামীর নাম: জগর বীন বাড়ির নং : n0097 বয়স : 54 লিঙ্গ : মহিলা	WB/01/004/306355	ফটো উপলব্ধ	608 নাম : মদন বীন পিতার নাম: সুরেশ বীন বাড়ির নং : n0083 বয়স : 39 লিঙ্গ : পুরুষ	UHI1339753	ফটো উপলব্ধ	609 নাম : মঙ্গল বীন পিতার নাম: গঙ্গা বীন বাড়ির নং : n0080 বয়স : 51 লিঙ্গ : পুরুষ	UHI2684694	ফটো উপলব্ধ
610 নাম : জয়মতি বিন(চৌধুরী) স্বামীর নাম: মিঠু রাম বিন বাড়ির নং : n0126 বয়স : 40 লিঙ্গ : মহিলা	UHI2208825	ফটো উপলব্ধ	611 নাম : সাবিত্রী বীন স্বামীর নাম: রামসকল বীন বাড়ির নং : n0066 বয়স : 51 লিঙ্গ : মহিলা	LZL0605162	ফটো উপলব্ধ	612 নাম : লক্ষী বিন (রায়া) স্বামীর নাম: মানিক বিন বাড়ির নং : n0054 বয়স : 36 লিঙ্গ : মহিলা	UHI2077717	ফটো উপলব্ধ
613 নাম : সঞ্জয় বিন পিতার নাম: জিতু বিন বাড়ির নং : n0064 বয়স : 31 লিঙ্গ : পুরুষ	UHI1952621	ফটো উপলব্ধ	614 নাম : অনিন্দিতা বিন পিতার নাম: মিঠাই বিন বাড়ির নং : এন000126 বয়স : 22 লিঙ্গ : মহিলা	UHI2803021	ফটো উপলব্ধ	615 নাম : দীপক বীণ পিতার নাম: রাম চন্দ্র বীণ বাড়ির নং : এন0081 বয়স : 24 লিঙ্গ : পুরুষ	UHI2742930	ফটো উপলব্ধ
616 নাম : আলো বীন স্বামীর নাম: কৃষ্ণ বীন বাড়ির নং : n0050 বয়স : 56 লিঙ্গ : মহিলা	WB/01/004/306910	ফটো উপলব্ধ	617 নাম : কুসুমি বিন পিতার নাম: জীতু বিন বাড়ির নং : এন0064 বয়স : 23 লিঙ্গ : মহিলা	UHI2743110	ফটো উপলব্ধ	618 নাম : রতন বীন পিতার নাম: দুধনাথ বীন বাড়ির নং : n0080 বয়স : 42 লিঙ্গ : পুরুষ	LZL2374783	ফটো উপলব্ধ
619 নাম : রাজু বীন পিতার নাম: মনচিত বীন বাড়ির নং : n0079 বয়স : 51 লিঙ্গ : পুরুষ	WB/01/004/306015	ফটো উপলব্ধ	Q 620 নাম : মীনা বিন্দু স্বামীর নাম: রাজু বিন্দু বাড়ির নং : 148 বয়স : 42 লিঙ্গ : মহিলা	LZL2572741	ফটো উপলব্ধ	621 নাম : অজয় পাটনি পিতার নাম: কানাই পাটনি বাড়ির নং : এন0100 বয়স : 21 লিঙ্গ : পুরুষ	UHI2861573	ফটো উপলব্ধ
622 নাম : বরুণ বিন পিতার নাম: মিঠাই বিন বাড়ির নং : N0126 বয়স : 25 লিঙ্গ : পুরুষ	UHI2640126	ফটো উপলব্ধ	623 নাম : সবিতা বিন স্বামীর নাম: সমীরন বিন বাড়ির নং : n0081 বয়স : 38 লিঙ্গ : মহিলা	UHI1952993	ফটো উপলব্ধ	624 নাম : নারায়ণ বিন মায়ের নাম: ভারতী বিন বাড়ির নং : n0080 বয়স : 40 লিঙ্গ : পুরুষ	LZL2572410	ফটো উপলব্ধ
625 নাম : সমীরণ বীন পিতার নাম: শংকর বীন বাড়ির নং : n0081 বয়স : 40 লিঙ্গ : পুরুষ	LZL2109908	ফটো উপলব্ধ	626 নাম : ভাগিরথ বিন্দু পিতার নাম: সুকুমার বিন্দু বাড়ির নং : n0106 বয়স : 33 লিঙ্গ : পুরুষ	UHI1952449	ফটো উপলব্ধ	627 নাম : রেখা বীন পিতার নাম: হরিয়া বীন বাড়ির নং : 177 বয়স : 42 লিঙ্গ : মহিলা	LZL2373751	ফটো উপলব্ধ
628 নাম : সুকুমার বীন পিতার নাম: রামা বীন বাড়ির নং : n0106 বয়স : 59 লিঙ্গ : পুরুষ	WB/01/004/306151	ফটো উপলব্ধ	629 নাম : রাজকুমারী বীন স্বামীর নাম: কিশোরী বীন বাড়ির নং : n0048 বয়স : 63 লিঙ্গ : মহিলা	WB/01/004/306354	ফটো উপলব্ধ	630 নাম : রবি বিন্দু পিতার নাম: চৌধুরী বিন্দু বাড়ির নং : 167 বয়স : 41 লিঙ্গ : পুরুষ	LZL2688232	ফটো উপলব্ধ

631 নাম : নুপেন পাটনী পিতার নাম : বালু পাটনী বাড়ির নং : n0040 বয়স : 40 লিঙ্গ : পুরুষ	UHI2077659 ফটো উপলব্ধ	632 নাম : চামেলী বীন স্বামীর নাম : ইন্দ্রজিৎ বীন বাড়ির নং : n0044 বয়স : 51 লিঙ্গ : মহিলা	WB/01/004/306386 ফটো উপলব্ধ	633 নাম : শক্তি ভৌমিক (চক্রবর্তী) স্বামীর নাম : সংগ্রাম ভৌমিক বাড়ির নং : n0054 বয়স : 39 লিঙ্গ : মহিলা	UHI1952910 ফটো উপলব্ধ
634 নাম : অনিতা বিন পিতার নাম : নন্দলাল বিন বাড়ির নং : n0126 বয়স : 48 লিঙ্গ : মহিলা	LZL2261154 ফটো উপলব্ধ	635 নাম : মঞ্জু বীন স্বামীর নাম : প্রদীপ বীন বাড়ির নং : n0054 বয়স : 63 লিঙ্গ : মহিলা	WB/01/004/306557 ফটো উপলব্ধ	636 নাম : পুষ্পা বিন্দু স্বামীর নাম : বাবলু বিন্দু বাড়ির নং : এন0044 বয়স : 35 লিঙ্গ : মহিলা	UHI2476109 ফটো উপলব্ধ
637 নাম : শিবকুমারী বীন স্বামীর নাম : সুরেশ বীন বাড়ির নং : n0083 বয়স : 61 লিঙ্গ : মহিলা	WB/01/004/606196 ফটো উপলব্ধ	638 নাম : বাবলু বীন পিতার নাম : সুরেশ বীন বাড়ির নং : n0083 বয়স : 43 লিঙ্গ : পুরুষ	LZL2373777 ফটো উপলব্ধ	639 নাম : পবন বিন পিতার নাম : মিশ্রী বিন বাড়ির নং : 123 বয়স : 40 লিঙ্গ : পুরুষ	LZL2572790 ফটো উপলব্ধ
640 নাম : সুখি বিন স্বামীর নাম : শ্রীলাল বিন বাড়ির নং : এন0080 বয়স : 29 লিঙ্গ : মহিলা	UHI2794196 ফটো উপলব্ধ	641 নাম : রুমা বীন(পাটনী) স্বামীর নাম : গোপাল বীন বাড়ির নং : 197 বয়স : 43 লিঙ্গ : মহিলা	LZL2572451 ফটো উপলব্ধ	642 নাম : মিরাস বিন পিতার নাম : মদন বিন বাড়ির নং : এন ০১২৫ বয়স : 25 লিঙ্গ : মহিলা	UHI2432789 ফটো উপলব্ধ
643 নাম : মদন বীন পিতার নাম : ব্রজেন বীন বাড়ির নং : n0125 বয়স : 53 লিঙ্গ : পুরুষ	WB/01/004/306037 ফটো উপলব্ধ	644 নাম : চন্দ্রা বীন স্বামীর নাম : সুকুমার বীন বাড়ির নং : n0106 বয়স : 53 লিঙ্গ : মহিলা	WB/01/004/306326 ফটো উপলব্ধ	645 নাম : লীলা বিন স্বামীর নাম : বীরু বিন বাড়ির নং : n0048 বয়স : 42 লিঙ্গ : মহিলা	UHI2077774 ফটো উপলব্ধ
646 নাম : মীনা বীন স্বামীর নাম : বাবলা বীন বাড়ির নং : n0106 বয়স : 62 লিঙ্গ : মহিলা	UHI2906006 ফটো উপলব্ধ	647 নাম : মন্নি বিন স্বামীর নাম : বিজয় বিন বাড়ির নং : n0048 বয়স : 28 লিঙ্গ : মহিলা	UHI2186583 ফটো উপলব্ধ	648 নাম : অজিত বিন পিতার নাম : দীপুয়া বিন বাড়ির নং : n0126 বয়স : 32 লিঙ্গ : পুরুষ	UHI1952548 ফটো উপলব্ধ
649 নাম : শিবা বিন পিতার নাম : জগর বিন বাড়ির নং : এন000 বয়স : 26 লিঙ্গ : পুরুষ	UHI2499671 ফটো উপলব্ধ	650 নাম : গোপাল বীন পিতার নাম : ব্রজেন বীন বাড়ির নং : n0125 বয়স : 56 লিঙ্গ : পুরুষ	WB/01/004/306007 ফটো উপলব্ধ	651 নাম : অমরনাথ বিন পিতার নাম : হরিয়া বিন বাড়ির নং : 177 বয়স : 40 লিঙ্গ : পুরুষ	LZL2572543 ফটো উপলব্ধ
652 নাম : কিরুন বীন স্বামীর নাম : মদন বীন বাড়ির নং : n0083 বয়স : 32 লিঙ্গ : মহিলা	UHI2186831 ফটো উপলব্ধ	653 নাম : বর্ণিতা ভৌমিক দাস স্বামীর নাম : বিদ্রোহী ভৌমিক বাড়ির নং : n0054 বয়স : 42 লিঙ্গ : মহিলা	UHI1591585 ফটো উপলব্ধ	654 নাম : অমিত বিন্দু পিতার নাম : প্রদীপ বিন্দু বাড়ির নং : n0054 বয়স : 40 লিঙ্গ : পুরুষ	LZL2572386 ফটো উপলব্ধ
655 নাম : বাবলু বীন পিতার নাম : ইন্দ্রজিৎ বীন বাড়ির নং : n0044 বয়স : 42 লিঙ্গ : পুরুষ	LZL2109007 ফটো উপলব্ধ	656 নাম : সংগ্রাম ভৌমিক মায়ের নাম : শিখা ভৌমিক বাড়ির নং : n0054 বয়স : 39 লিঙ্গ : পুরুষ	LZL2771467 ফটো উপলব্ধ	657 নাম : নারুল পাটনী স্বামীর নাম : বালু পাটনী বাড়ির নং : n0100 বয়স : 60 লিঙ্গ : মহিলা	UHI1820497 ফটো উপলব্ধ
658 নাম : কানাই পাটনী পিতার নাম : বালু পাটনী বাড়ির নং : n0100 বয়স : 51 লিঙ্গ : পুরুষ	UHI1486802 ফটো উপলব্ধ	659 নাম : মোরী বিন্দু স্বামীর নাম : সঞ্জিত বিন্দু বাড়ির নং : 149 বয়স : 29 লিঙ্গ : মহিলা	UHI1339852 ফটো উপলব্ধ	660 নাম : রহিম পাটনী পিতার নাম : নুপেন পাটনী বাড়ির নং : n0100 বয়স : 20 লিঙ্গ : পুরুষ	UHI2936748 ফটো উপলব্ধ



661 নাম : পূজা বিন পিতার নাম: রাজেন্দ্র বিন বাড়ির নং : n0035 বয়স : 33 লিঙ্গ : মহিলা	UHI1952860 ফটো উপলব্ধ	662 নাম : পৌরব বিন পিতার নাম: গোপাল বিন বাড়ির নং : নং 0125 বয়স : 21 লিঙ্গ : পুরুষ	UHI2936763 ফটো উপলব্ধ	663 নাম : রিয়া বিন পিতার নাম: মদন বিন বাড়ির নং : নং 125 বয়স : 20 লিঙ্গ : মহিলা	UHI2936680 ফটো উপলব্ধ
664 নাম : বিকাশ বিন পিতার নাম: বাবলু বিন বাড়ির নং : N0083 বয়স : 25 লিঙ্গ : পুরুষ	UHI2640100 ফটো উপলব্ধ	665 নাম : বিজয় বিন পিতার নাম: কিশোরী বিন বাড়ির নং : n0048 বয়স : 40 লিঙ্গ : পুরুষ	LZL2373686 ফটো উপলব্ধ	666 নাম : ফুলকুমারী বীন স্বামীর নাম: কেদার বীন বাড়ির নং : n0054 বয়স : 50 লিঙ্গ : মহিলা	UHI2554640 ফটো উপলব্ধ
Q 667 নাম : পুলক বিন্দ পিতার নাম: বলরাম বিন্দ বাড়ির নং : এন ০০৭১ বয়স : 25 লিঙ্গ : পুরুষ	UHI2432516 ফটো উপলব্ধ	668 নাম : জ্যোতি বিন পিতার নাম: মঙ্গল বিন বাড়ির নং : 0000 বয়স : 20 লিঙ্গ : মহিলা	UHI3014479 ফটো উপলব্ধ	669 নাম : মুন্না বীন স্বামীর নাম: দোরকা বীন বাড়ির নং : n0054 বয়স : 66 লিঙ্গ : মহিলা	LZL2373702 ফটো উপলব্ধ
Q 670 নাম : বাসনবি বিন পিতার নাম: সুখরাম বিন্দ বাড়ির নং : N0024 বয়স : 24 লিঙ্গ : মহিলা	UHI2639607 ফটো উপলব্ধ	671 নাম : রামপ্রকাশ বিন্দ পিতার নাম: রাজারাম বিন্দ বাড়ির নং : n0022 বয়স : 51 লিঙ্গ : পুরুষ	WB/01/004/306654 ফটো উপলব্ধ	672 নাম : কুমুতি বিন্দ স্বামীর নাম: দুল্লি বিন্দ বাড়ির নং : n0019 বয়স : 76 লিঙ্গ : মহিলা	WB/01/004/306258 ফটো উপলব্ধ
673 নাম : পুতুল বিন্দ স্বামীর নাম: শাকপতু বিন্দ বাড়ির নং : n0041 বয়স : 51 লিঙ্গ : মহিলা	LZL2373827 ফটো উপলব্ধ	674 নাম : সুচিত্রা বিন্দ স্বামীর নাম: ছোটকা বিন্দ বাড়ির নং : 110 বয়স : 39 লিঙ্গ : মহিলা	LZL2572568 ফটো উপলব্ধ	675 নাম : দুলাল বিন্দ পিতার নাম: রামলাল বিন্দ বাড়ির নং : এন০০২৪ বয়স : 25 লিঙ্গ : পুরুষ	UHI2467496 ফটো উপলব্ধ
676 নাম : মরচীয়া বিন স্বামীর নাম: রামনাথ বিন বাড়ির নং : এন0040 বয়স : 61 লিঙ্গ : মহিলা	UHI3063492 ফটো উপলব্ধ	677 নাম : অনিতা (দাস) বিশ্বাস স্বামীর নাম: মানিক বিশ্বাস বাড়ির নং : n0041 বয়স : 33 লিঙ্গ : মহিলা	UHI1952977 ফটো উপলব্ধ	678 নাম : পার্বতী বিন্দ বর্মন রাম রাজ বিন্দ স্বামীর নাম: রাম রাজ বিন্দ বাড়ির নং : 163 বয়স : 24 লিঙ্গ : মহিলা	UHI2916138 ফটো উপলব্ধ
679 নাম : লালু বিন্দ পিতার নাম: রামশীষ বিন্দ বাড়ির নং : n0047 বয়স : 46 লিঙ্গ : পুরুষ	UHI1952589 ফটো উপলব্ধ	680 নাম : প্রতিমা বিন্দ পিতার নাম: রাজেন বিন্দ বাড়ির নং : এন0033 বয়স : 26 লিঙ্গ : মহিলা	UHI2477099 ফটো উপলব্ধ	681 নাম : প্রসেনজিৎ বিন্দ পিতার নাম: হিরালাল বিন্দ বাড়ির নং : এন0019 বয়স : 23 লিঙ্গ : পুরুষ	UHI2742989 ফটো উপলব্ধ
682 নাম : মনি বিন্দ স্বামীর নাম: সুখরাম বিন্দ বাড়ির নং : n0024 বয়স : 40 লিঙ্গ : মহিলা	UHI2077394 ফটো উপলব্ধ	683 নাম : চামেলী বিন্দ স্বামীর নাম: হীরালাল বিন্দ বাড়ির নং : n0019 বয়স : 63 লিঙ্গ : মহিলা	WB/01/004/306390 ফটো উপলব্ধ	684 নাম : মাখন বিন্দ পিতার নাম: হীরালাল বিন্দ বাড়ির নং : n0019 বয়স : 38 লিঙ্গ : পুরুষ	UHI1339787 ফটো উপলব্ধ
685 নাম : রাজু রায় মায়ের নাম: ননীবালা রায় বাড়ির নং : 95 বয়স : 44 লিঙ্গ : পুরুষ	LZL2572626 ফটো উপলব্ধ	686 নাম : রাজন বীন পিতার নাম: সীতারাম বীন বাড়ির নং : n0033 বয়স : 51 লিঙ্গ : পুরুষ	WB/01/004/306799 ফটো উপলব্ধ	687 নাম : সুখরাম বিন্দ পিতার নাম: বাবুলাল বিন্দ বাড়ির নং : n0024 বয়স : 51 লিঙ্গ : পুরুষ	LZL1506559 ফটো উপলব্ধ
688 নাম : জ্যোৎস্নারানী মন্ডল স্বামীর নাম: নারায়ন মন্ডল বাড়ির নং : n0033 বয়স : 48 লিঙ্গ : মহিলা	LZL2108991 ফটো উপলব্ধ	689 নাম : রাকেশ মণ্ডল পিতার নাম: নারায়ন মণ্ডল বাড়ির নং : n0033 বয়স : 45 লিঙ্গ : পুরুষ	LZL2373793 ফটো উপলব্ধ	Q 690 নাম : অজিত বিন্দ পিতার নাম: রমেশ বিন্দ বাড়ির নং : বয়স : 37 লিঙ্গ : পুরুষ	UHI1486323 ফটো উপলব্ধ

691 নাম : জানকী বিন্দু স্বামীর নাম: সীতারাম বিন্দু বাড়ির নং : n0033 বয়স : 81 লিঙ্গ : মহিলা	LZL2373819 ফটো উপলব্ধ	692 নাম : বিশ্বজিৎ মণ্ডল পিতার নাম: নারায়ণ মণ্ডল বাড়ির নং : 102 বয়স : 42 লিঙ্গ : পুরুষ	LZL2373801 ফটো উপলব্ধ	693 নাম : বুড়ীয়া বীন স্বামীর নাম: সীতারাম বীন বাড়ির নং : n0033 বয়স : 81 লিঙ্গ : মহিলা	WB/01/004/306546 ফটো উপলব্ধ
694 নাম : বিজয় বিন পিতার নাম: দিনেশ বিন বাড়ির নং : n0082 বয়স : 36 লিঙ্গ : পুরুষ	UHI1486307 ফটো উপলব্ধ	695 নাম : সবিতা বিন পিতার নাম: দিনেশ বিন বাড়ির নং : n0082 বয়স : 30 লিঙ্গ : মহিলা	UHI1952720 ফটো উপলব্ধ	696 নাম : ছোট লাল বীন পিতার নাম: বাবু লাল বীন বাড়ির নং : n0024 বয়স : 41 লিঙ্গ : পুরুষ	LZL2827236 ফটো উপলব্ধ
697 নাম : সপাতু বিন্দু পিতার নাম: শ্রীচরণ বিন্দু বাড়ির নং : n0041 বয়স : 53 লিঙ্গ : পুরুষ	WB/01/004/306768 ফটো উপলব্ধ	698 নাম : ইনোরা বিন্দু স্বামীর নাম: রমেশ বিন্দু বাড়ির নং : n0082 বয়স : 71 লিঙ্গ : মহিলা	WB/01/004/306488 ফটো উপলব্ধ	699 নাম : রঞ্জিত বিন্দু পিতার নাম: রমেশ বিন্দু বাড়ির নং : n0082 বয়স : 50 লিঙ্গ : পুরুষ	WB/01/004/306169 ফটো উপলব্ধ
700 নাম : চন্দন বিন্দু পিতার নাম: দিনেশ বিন্দু বাড়ির নং : n0082 বয়স : 42 লিঙ্গ : পুরুষ	LZL2374817 ফটো উপলব্ধ	701 নাম : দুলায় বিন্দু স্বামীর নাম: রামশীষ বিন্দু বাড়ির নং : n0047 বয়স : 66 লিঙ্গ : মহিলা	LZL2373850 ফটো উপলব্ধ	702 নাম : ধনেশ্বর বিন্দু পিতার নাম: সপাতু বিন্দু বাড়ির নং : N0041 বয়স : 29 লিঙ্গ : পুরুষ	UHI2639540 ফটো উপলব্ধ
703 নাম : হীরালাল বিন্দু পিতার নাম: মুলচন্দ্র বিন্দু বাড়ির নং : n0019 বয়স : 73 লিঙ্গ : পুরুষ	WB/01/004/306652 ফটো উপলব্ধ	704 নাম : মানকী বিন্দু স্বামীর নাম: রাজারাম বিন্দু বাড়ির নং : n0022 বয়স : 68 লিঙ্গ : মহিলা	WB/01/004/306404 ফটো উপলব্ধ	#2 705 নাম : সম্পা বিন্দু স্বামীর নাম: শ্যাম লাল বিন্দু বাড়ির নং : n0024 বয়স : 39 লিঙ্গ : মহিলা	UHI1339704 ফটো উপলব্ধ
706 নাম : রামরাজ বিন্দু পিতার নাম: সীতারাম বিন্দু বাড়ির নং : n0033 বয়স : 29 লিঙ্গ : পুরুষ	UHI2077766 ফটো উপলব্ধ	707 নাম : রঞ্জন বিন পিতার নাম: দিনেশ বিন বাড়ির নং : n0082 বয়স : 37 লিঙ্গ : পুরুষ	UHI1486315 ফটো উপলব্ধ	708 নাম : রুকমণী বিন্দু স্বামীর নাম: গোপী চন্দ্র বিন্দু বাড়ির নং : n0022 বয়স : 45 লিঙ্গ : মহিলা	UHI1974930 ফটো উপলব্ধ
709 নাম : জ্যোতিষ বিন্দু পিতার নাম: সপাতু বিন্দু বাড়ির নং : N0041 বয়স : 27 লিঙ্গ : পুরুষ	UHI2639482 ফটো উপলব্ধ	710 নাম : রাকেশ বিন্দু পিতার নাম: রাজেন বিন্দু বাড়ির নং : n0033 বয়স : 43 লিঙ্গ : পুরুষ	UHI2922433 ফটো উপলব্ধ	711 নাম : রাম বিন্দু পিতার নাম: ছোটকা বিন্দু বাড়ির নং : N0041 বয়স : 25 লিঙ্গ : পুরুষ	UHI2639516 ফটো উপলব্ধ
712 নাম : লীলাবতী বিন্দু স্বামীর নাম: বিদেশী বিন্দু বাড়ির নং : n0041 বয়স : 56 লিঙ্গ : মহিলা	WB/01/004/306657 ফটো উপলব্ধ	713 নাম : শ্যাম লাল বিন্দু পিতার নাম: বাবুলাল বিন্দু বাড়ির নং : n0024 বয়স : 42 লিঙ্গ : পুরুষ	LZL2109049 ফটো উপলব্ধ	714 নাম : নন্দলাল বীন পিতার নাম: বাবুলাল বীন বাড়ির নং : n0024 বয়স : 39 লিঙ্গ : পুরুষ	LZL2827228 ফটো উপলব্ধ
715 নাম : সোমা পাশোয়ান বিন স্বামীর নাম: নন্দ লাল বিন বাড়ির নং : n0024 বয়স : 36 লিঙ্গ : মহিলা	UHI1486976 ফটো উপলব্ধ	716 নাম : লছমণী বিন্দু স্বামীর নাম: দিনেশ বিন্দু বাড়ির নং : n0082 বয়স : 56 লিঙ্গ : মহিলা	WB/01/004/306370 ফটো উপলব্ধ	717 নাম : রেনু বিন্দু পিতার নাম: রামপ্রকাশ বিন্দু বাড়ির নং : এন00022 বয়স : 23 লিঙ্গ : মহিলা	UHI2801744 ফটো উপলব্ধ
718 নাম : রাশী বিন্দু পিতার নাম: বিদেশী বিন্দু বাড়ির নং : এন0041 বয়স : 23 লিঙ্গ : মহিলা	UHI2743078 ফটো উপলব্ধ	719 নাম : পূর্ণিমা বিন্দু পিতার নাম: রাম শীষ বিন্দু বাড়ির নং : n0047 বয়স : 31 লিঙ্গ : মহিলা	UHI1953017 ফটো উপলব্ধ	720 নাম : শিবলাল বিন্দু পিতার নাম: রামলাল বিন্দু বাড়ির নং : এন0024 বয়স : 24 লিঙ্গ : পুরুষ	UHI2828176 ফটো উপলব্ধ

721 নাম : ললিতা বিন্দু স্বামীর নাম : রামলাল বিন্দু বাড়ির নং : n0024 বয়স : 44 লিঙ্গ : মহিলা	UHI1339696 ফটো উপলব্ধ	722 নাম : রামলাল বিন্দু পিতার নাম : বাবুলাল বিন্দু বাড়ির নং : n0024 বয়স : 44 লিঙ্গ : পুরুষ	LZL2373843 ফটো উপলব্ধ	723 নাম : অনিল বিন্দু পিতার নাম : দিনেশ বিন্দু বাড়ির নং : n0082 বয়স : 28 লিঙ্গ : পুরুষ	UHI2354744 ফটো উপলব্ধ
724 নাম : দীনেশ বিন্দু পিতার নাম : গনেশ বিন্দু বাড়ির নং : n0082 বয়স : 63 লিঙ্গ : পুরুষ	WB/01/004/306148 ফটো উপলব্ধ	725 নাম : সুরিতা বিন্দু স্বামীর নাম : চন্দন বিন্দু বাড়ির নং : n0082 বয়স : 36 লিঙ্গ : মহিলা	UHI1952845 ফটো উপলব্ধ	726 নাম : সৃজিত কুমার গুপ্তা পিতার নাম : কাপুর চন্দ্র গুপ্তা বাড়ির নং : n0099 বয়স : 41 লিঙ্গ : পুরুষ	LZL2374791 ফটো উপলব্ধ
727 নাম : অমিত কুমার গুপ্তা পিতার নাম : কাপুর চন্দ্র গুপ্তা বাড়ির নং : n0099 বয়স : 41 লিঙ্গ : পুরুষ	LZL2374809 ফটো উপলব্ধ	728 নাম : চান্দাকিরন ভূজা(গুপ্তা) স্বামীর নাম : কাপুর চন্দ্র ভূজা(গুপ্তা) বাড়ির নং : n0099 বয়স : 61 লিঙ্গ : মহিলা	WB/01/004/558198 ফটো উপলব্ধ	729 নাম : শীবাঙ্গি গুপ্তা স্বামীর নাম : অমিত কুমার গুপ্তা বাড়ির নং : n0099 বয়স : 37 লিঙ্গ : মহিলা	UHI2186617 ফটো উপলব্ধ
730 নাম : অনু মজুমদার স্বামীর নাম : সুনীল মজুমদার বাড়ির নং : n0123 বয়স : 55 লিঙ্গ : মহিলা	UHI2513257 ফটো উপলব্ধ	731 নাম : পূজা মজুমদার (দাস) স্বামীর নাম : মাধব মজুমদার বাড়ির নং : n0123 বয়স : 37 লিঙ্গ : মহিলা	UHI1486729 ফটো উপলব্ধ	732 নাম : সুনীল মজুমদার পিতার নাম : রমেশ মজুমদার বাড়ির নং : n0123 বয়স : 80 লিঙ্গ : পুরুষ	UHI2513315 ফটো উপলব্ধ
733 নাম : মাধব মজুমদার পিতার নাম : সুনীল মজুমদার বাড়ির নং : n0123 বয়স : 40 লিঙ্গ : পুরুষ	LZL2373876 ফটো উপলব্ধ	734 নাম : রমা মজুমদার স্বামীর নাম : সুনীল কুমার মজুমদার বাড়ির নং : n0006 বয়স : 58 লিঙ্গ : মহিলা	LZL2373892 ফটো উপলব্ধ	735 নাম : সুরজ মজুমদার পিতার নাম : সুনীল কুমার মজুমদার বাড়ির নং : n0006 বয়স : 29 লিঙ্গ : পুরুষ	UHI2208841 ফটো উপলব্ধ
736 নাম : অর্চনা কুমারী মণ্ডল স্বামীর নাম : জয় কুমার মণ্ডল বাড়ির নং : n0207 বয়স : 41 লিঙ্গ : মহিলা	LZL2688257 ফটো উপলব্ধ	737 নাম : সাগরিকা মোদক পিতার নাম : গোপাল মোদক বাড়ির নং : এন000 বয়স : 22 লিঙ্গ : মহিলা	UHI2861623 ফটো উপলব্ধ	738 নাম : ভুবনেশ্বরী মদক স্বামীর নাম : গোপাল মদক বাড়ির নং : এন000 বয়স : 43 লিঙ্গ : মহিলা	TSX1190446 ফটো উপলব্ধ
739 নাম : পূজা মন্ডল পিতার নাম : রবীন্দ্র মন্ডল বাড়ির নং : n0128 বয়স : 34 লিঙ্গ : মহিলা	UHI1591866 ফটো উপলব্ধ	740 নাম : মিঠু মন্ডল পিতার নাম : রবীন্দ্র চন্দ্র মন্ডল বাড়ির নং : n0128 বয়স : 40 লিঙ্গ : মহিলা	LZL2374668 ফটো উপলব্ধ	741 নাম : পার্বতী মন্ডল স্বামীর নাম : শম্ভু মন্ডল বাড়ির নং : n0268 বয়স : 51 লিঙ্গ : মহিলা	UHI1820414 ফটো উপলব্ধ
742 নাম : জয় কিশোর মন্ডল পিতার নাম : রীতলাল মন্ডল বাড়ির নং : সি/127 বয়স : 50 লিঙ্গ : পুরুষ	LZL2373918 ফটো উপলব্ধ	743 নাম : রঞ্জন মন্ডল পিতার নাম : রবীন্দ্র মন্ডল বাড়ির নং : n0128 বয়স : 30 লিঙ্গ : পুরুষ	UHI1952399 ফটো উপলব্ধ	744 নাম : রবীন্দ্র মন্ডল পিতার নাম : শরৎ মন্ডল বাড়ির নং : n0128 বয়স : 67 লিঙ্গ : পুরুষ	WB/01/004/306079 ফটো উপলব্ধ
745 নাম : মায়ারানী মন্ডল স্বামীর নাম : রবীন্দ্র মন্ডল বাড়ির নং : n0128 বয়স : 63 লিঙ্গ : মহিলা	WB/01/004/306047 ফটো উপলব্ধ	746 নাম : স্বাতিশ্রী মন্ডল পিতার নাম : জয় কিশোর মন্ডল বাড়ির নং : এন0078 বয়স : 22 লিঙ্গ : মহিলা	UHI2861649 ফটো উপলব্ধ	747 নাম : ববিতা মন্ডল (সরকার) স্বামীর নাম : রাকেশ মন্ডল বাড়ির নং : n0214 বয়স : 40 লিঙ্গ : মহিলা	LZL2777019 ফটো উপলব্ধ
748 নাম : পিথকি মাহাতো (রায়) স্বামীর নাম : গনেশ মাহাতো বাড়ির নং : n0030 বয়স : 38 লিঙ্গ : মহিলা	LZL2771442 ফটো উপলব্ধ	Q 749 নাম : গৌরী মাহাতো স্বামীর নাম : আমকা মাহাতো বাড়ির নং : বয়স : 56 লিঙ্গ : মহিলা	UHI1090349 ফটো উপলব্ধ	750 নাম : গনেশ মাহাতো পিতার নাম : আমকা মাহাতো বাড়ির নং : n0030 বয়স : 43 লিঙ্গ : পুরুষ	LZL2771483 ফটো উপলব্ধ

751 নাম : অনিতা মহতো মায়ের নাম: পক্বতী মাহাতো বাড়ির নং : n0037 বয়স : 44 লিঙ্গ : মহিলা	UHI2077410 ফটো উপলব্ধ	752 নাম : টুম্পা বর্মন স্বামীর নাম: মানিক বর্মন বাড়ির নং : N0037 বয়স : 29 লিঙ্গ : মহিলা	UHI2639771 ফটো উপলব্ধ	753 নাম : সুমন মহতো পিতার নাম: শম্ভু মহতো বাড়ির নং : 1৫৭ বয়স : 35 লিঙ্গ : মহিলা	UHI2492791 ফটো উপলব্ধ
754 নাম : ভারতী মহতো স্বামীর নাম: প্রদীপ মহতো বাড়ির নং : 382 বয়স : 51 লিঙ্গ : মহিলা	LZL0139238 ফটো উপলব্ধ	755 নাম : পরিতোষ মাহাতো পিতার নাম: প্রদীপ মাহাতো বাড়ির নং : 382 বয়স : 34 লিঙ্গ : পুরুষ	UHI1952597 ফটো উপলব্ধ	756 নাম : সন্ মাহাতো পিতার নাম: প্রদীপ মাহাতো বাড়ির নং : নং 0382 বয়স : 26 লিঙ্গ : পুরুষ	UHI2936581 ফটো উপলব্ধ
757 নাম : মুখীচান মহতো পিতার নাম: রামনাথ মহতো বাড়ির নং : n0037 বয়স : 71 লিঙ্গ : পুরুষ	LZL2109148 ফটো উপলব্ধ	758 নাম : পার্বতী মহতো স্বামীর নাম: মতিলাল মহতো বাড়ির নং : n0037 বয়স : 66 লিঙ্গ : মহিলা	WB/01/004/306777 ফটো উপলব্ধ	759 নাম : বাসন্তী মহতো স্বামীর নাম: মুখীচান মহতো বাড়ির নং : n0037 বয়স : 66 লিঙ্গ : মহিলা	WB/01/004/306907 ফটো উপলব্ধ
760 নাম : মানিক বর্মন পিতার নাম: ধীরেন বর্মন বাড়ির নং : n0037 বয়স : 37 লিঙ্গ : পুরুষ	UHI1591627 ফটো উপলব্ধ	761 নাম : শঙ্কর মহতো পিতার নাম: মুখীচান মহতো বাড়ির নং : n0037 বয়স : 38 লিঙ্গ : পুরুষ	UHI1090406 ফটো উপলব্ধ	762 নাম : সিউজী মহতো মায়ের নাম: পার্বতী মহতো বাড়ির নং : 106 বয়স : 41 লিঙ্গ : পুরুষ	LZL2572733 ফটো উপলব্ধ
763 নাম : হরেন্দ্র মহন্ত পিতার নাম: দেবেন্দ্র মহন্ত বাড়ির নং : n0121 বয়স : 57 লিঙ্গ : পুরুষ	WB/01/004/306316 ফটো উপলব্ধ	764 নাম : শিবপ্রসাদ মহন্ত পিতার নাম: দেবেন্দ্র মহন্ত বাড়ির নং : n0121 বয়স : 61 লিঙ্গ : পুরুষ	WB/01/004/306182 ফটো উপলব্ধ	765 নাম : রবীন্দ্র মহন্ত পিতার নাম: শিবপ্রসাদ মহন্ত বাড়ির নং : N0121 বয়স : 24 লিঙ্গ : পুরুষ	UHI2635050 ফটো উপলব্ধ
766 নাম : মায়ী মহন্ত স্বামীর নাম: শিব প্রসাদ মহন্ত বাড়ির নং : n0121 বয়স : 46 লিঙ্গ : মহিলা	LZL2374742 ফটো উপলব্ধ	767 নাম : সুধারানী মহন্ত স্বামীর নাম: হরেন্দ্র মহন্ত বাড়ির নং : n0121 বয়স : 51 লিঙ্গ : মহিলা	LZL2374759 ফটো উপলব্ধ	768 নাম : চুমকি দাস পিতার নাম: সুজিত দাস বাড়ির নং : এন0121 বয়স : 21 লিঙ্গ : মহিলা	UHI2880425 ফটো উপলব্ধ
769 নাম : সুকদেব মহন্ত পিতার নাম: শিব প্রসাদ মহন্ত বাড়ির নং : n0121 বয়স : 36 লিঙ্গ : পুরুষ	UHI1486869 ফটো উপলব্ধ	770 নাম : সঞ্জয় মার্জি পিতার নাম: বৃধরাই মার্জি বাড়ির নং : n0827 বয়স : 43 লিঙ্গ : পুরুষ	UHI2354843 ফটো উপলব্ধ	771 নাম : অনিলা মার্জি পিতার নাম: বৃধরাই মার্জি বাড়ির নং : n0827 বয়স : 43 লিঙ্গ : পুরুষ	UHI2354819 ফটো উপলব্ধ
772 নাম : জবা মার্জি স্বামীর নাম: অনিলা মার্জি বাড়ির নং : n0827 বয়স : 43 লিঙ্গ : মহিলা	UHI2186906 ফটো উপলব্ধ	773 নাম : বৃধরাই মার্জি পিতার নাম: কান্তি মার্জি বাড়ির নং : n0827 বয়স : 43 লিঙ্গ : পুরুষ	UHI2186948 ফটো উপলব্ধ	774 নাম : রমেশ মার্জি পিতার নাম: বৃধরাই মার্জি বাড়ির নং : n0827 বয়স : 43 লিঙ্গ : পুরুষ	UHI2354827 ফটো উপলব্ধ
775 নাম : সন্ধ্যা মালী স্বামীর নাম: বাবলু মালী বাড়ির নং : n0343 বয়স : 51 লিঙ্গ : মহিলা	UHI2208817 ফটো উপলব্ধ	776 নাম : বিষ্ণু মালী পিতার নাম: বাবলু মালী বাড়ির নং : n0344 বয়স : 36 লিঙ্গ : পুরুষ	UHI2208833 ফটো উপলব্ধ	777 নাম : সঞ্জিত মুহুতা পিতার নাম: বদ্রী মাহাতো বাড়ির নং : n0827 বয়স : 43 লিঙ্গ : পুরুষ	UHI1952530 ফটো উপলব্ধ
778 নাম : সবিতা মাহাতো স্বামীর নাম: শম্ভু মাহাতো বাড়ির নং : n0266 বয়স : 35 লিঙ্গ : মহিলা	UHI1820364 ফটো উপলব্ধ	779 নাম : সীতা মাহাতো স্বামীর নাম: সঞ্জিত মাহাতো বাড়ির নং : n0827 বয়স : 43 লিঙ্গ : মহিলা	UHI1952886 ফটো উপলব্ধ	780 নাম : অরুনা মাহাতো স্বামীর নাম: রবীন্দ্র মাহাতো বাড়ির নং : n0091 বয়স : 51 লিঙ্গ : মহিলা	WB/01/004/423270 ফটো উপলব্ধ

781 নাম : রামাশীষ মাহাতো পিতার নাম : রাজেশ্বর মাহাতো বাড়ির নং : n0070 বয়স : 79 লিঙ্গ : পুরুষ	LZL2373975 ফটো উপলব্ধ	782 নাম : রিংকি মাহাতো পিতার নাম : রবীন্দ্র মাহাতো বাড়ির নং : n0091 বয়স : 28 লিঙ্গ : মহিলা	UHI2354702 ফটো উপলব্ধ	783 নাম : রবীন্দ্র মাহাতো পিতার নাম : হরীহর মাহাতো বাড়ির নং : n0091 বয়স : 56 লিঙ্গ : পুরুষ	WB/01/004/423145 ফটো উপলব্ধ
784 নাম : চুমকী মাহাতো পিতার নাম : রবীন্দ্র মাহাতো বাড়ির নং : N0091 বয়স : 24 লিঙ্গ : মহিলা	UHI2639979 ফটো উপলব্ধ	785 নাম : শম্ভু মাহাতো পিতার নাম : মুখি চান্দ মাহাতো বাড়ির নং : এন000 বয়স : 24 লিঙ্গ : পুরুষ	UHI2832541 ফটো উপলব্ধ	786 নাম : কুশ মাহাতো পিতার নাম : রাম শিশু মাহাতো বাড়ির নং : n0070 বয়স : 37 লিঙ্গ : পুরুষ	UHI1591643 ফটো উপলব্ধ
787 নাম : নিলম মাহাতো পিতার নাম : রামচন্দ্র মাহাতো বাড়ির নং : এন000 বয়স : 26 লিঙ্গ : মহিলা	UHI2831386 ফটো উপলব্ধ	Q 788 নাম : কুমা শাহ মাহাতো স্বামীর নাম : লব মাহাতো বাড়ির নং : বয়স : 41 লিঙ্গ : মহিলা	UHI2354371 ফটো উপলব্ধ	Q 789 নাম : বিকী মাহাতো পিতার নাম : সঞ্জীত মাহাতো বাড়ির নং : এন0000 বয়স : 23 লিঙ্গ : পুরুষ	UHI2743177 ফটো উপলব্ধ
790 নাম : বিজয় মাহাতো পিতার নাম : রামাশীষ মাহাতো বাড়ির নং : n0070 বয়স : 44 লিঙ্গ : পুরুষ	LZL2373983 ফটো উপলব্ধ	791 নাম : লব মাহাতো পিতার নাম : রামা শীষ মাহাতো বাড়ির নং : n0070 বয়স : 38 লিঙ্গ : পুরুষ	UHI1591650 ফটো উপলব্ধ	792 নাম : পূর্ণিমা মাহাতো স্বামীর নাম : বিজয় মাহাতো বাড়ির নং : n0070 বয়স : 43 লিঙ্গ : মহিলা	UHI1591635 ফটো উপলব্ধ
793 নাম : শম্ভু মাহাতো পিতার নাম : রাম মাহাতো বাড়ির নং : n0331 বয়স : 47 লিঙ্গ : পুরুষ	UHI2186989 ফটো উপলব্ধ	794 নাম : সংগীতা দাস পিতার নাম : কমল দাস বাড়ির নং : এন000 বয়স : 29 লিঙ্গ : মহিলা	UHI2095693 ফটো উপলব্ধ	795 নাম : আরতি রায় পিতার নাম : বাবলু রায় বাড়ির নং : এন000 বয়স : 27 লিঙ্গ : মহিলা	WII1926864 ফটো উপলব্ধ
796 নাম : পিয়ালী দে পিতার নাম : রঞ্জিত দে বাড়ির নং : এন000 বয়স : 37 লিঙ্গ : মহিলা	TSX1270636 ফটো উপলব্ধ	797 নাম : গোপাল মোদক পিতার নাম : সুধীর মোদক বাড়ির নং : এন000 বয়স : 49 লিঙ্গ : পুরুষ	TSX1190214 ফটো উপলব্ধ	798 নাম : রাজেন যশোয়ারা পিতার নাম : নারায়ণ যশোয়ারা বাড়ির নং : n0025 বয়স : 53 লিঙ্গ : পুরুষ	WB/01/004/306646 ফটো উপলব্ধ
799 নাম : রুপা যশোয়ারা স্বামীর নাম : রাজেন যশোয়ারা বাড়ির নং : n0025 বয়স : 41 লিঙ্গ : মহিলা	LZL2261089 ফটো উপলব্ধ	800 নাম : রাজীব জশোয়ারা পিতার নাম : রাজেন জশোয়ারা বাড়ির নং : এন0025 বয়স : 21 লিঙ্গ : পুরুষ	UHI2861730 ফটো উপলব্ধ	801 নাম : বাসন্তি যশোয়ারা স্বামীর নাম : নারায়ণ যশোয়ারা বাড়ির নং : n0025 বয়স : 75 লিঙ্গ : মহিলা	WB/01/004/306544 ফটো উপলব্ধ
802 নাম : নারায়ণ যশোয়ারা পিতার নাম : বর্ষাতি যশোয়ারা বাড়ির নং : n0025 বয়স : 78 লিঙ্গ : পুরুষ	LZL2373991 ফটো উপলব্ধ	803 নাম : তুলারাম যশোয়ারা পিতার নাম : নারায়ণ যশোয়ারা বাড়ির নং : 93 বয়স : 40 লিঙ্গ : পুরুষ	LZL2572576 ফটো উপলব্ধ	804 নাম : রুপালী যশোয়ারা (চন্দ্র) স্বামীর নাম : নরেশ যশোয়ারা বাড়ির নং : n0025 বয়স : 49 লিঙ্গ : মহিলা	UHI1952894 ফটো উপলব্ধ
805 নাম : দিপেশ যশোয়ারা পিতার নাম : নরেশ যশোয়ারা বাড়ির নং : এন025 বয়স : 21 লিঙ্গ : পুরুষ	UHI2923506 ফটো উপলব্ধ	806 নাম : নরেশ যশোয়ারা পিতার নাম : নারায়ণ যশোয়ারা বাড়ির নং : n0025 বয়স : 49 লিঙ্গ : পুরুষ	WB/01/004/306859 ফটো উপলব্ধ	807 নাম : অঞ্জলি যশোয়ারা স্বামীর নাম : তুলারাম যশোয়ারা বাড়ির নং : এন0025 বয়স : 28 লিঙ্গ : মহিলা	UHI2743169 ফটো উপলব্ধ
808 নাম : রেখা যাদব (দেবী) স্বামীর নাম : রাধেশ্যাম যাদব বাড়ির নং : n0007 বয়স : 38 লিঙ্গ : মহিলা	UHI1820273 ফটো উপলব্ধ	809 নাম : রাধেশ্যাম যাদব পিতার নাম : রাম রাজ যাদব বাড়ির নং : n0231 বয়স : 43 লিঙ্গ : পুরুষ	UHI1486950 ফটো উপলব্ধ	810 নাম : রামরাজ যাদব পিতার নাম : পলটন যাদব বাড়ির নং : n0007 বয়স : 67 লিঙ্গ : পুরুষ	UHI1591973 ফটো উপলব্ধ

বিধানসভা নির্বাচনক্ষেত্রের নং, নাম : 3-কুচবিহার উত্তর
ভাগ নং, নাম : 1-খাগড়াবাড়ী (অংশ)

811 নাম : রাজিয়া যাদব স্বামীর নাম : রামারাজ যাদব বাড়ির নং : n0231 বয়স : 63 লিঙ্গ : মহিলা	UHI1820356 ফটো উপলব্ধ	812 নাম : শ্রীরাম সান্দক পিতার নাম : রামরাজ সান্দক বাড়ির নং : n0000 বয়স : 40 লিঙ্গ : পুরুষ	UHI2743029 ফটো উপলব্ধ	813 নাম : রঞ্জিত রবিদাস পিতার নাম : শিবেন কুমার রবিদাস বাড়ির নং : n0333 বয়স : 41 লিঙ্গ : পুরুষ	UHI2187011 ফটো উপলব্ধ
814 নাম : পার্বতি রবিদাস স্বামীর নাম : ফনীন্দ্র রবিদাস বাড়ির নং : n0026 বয়স : 66 লিঙ্গ : মহিলা	LZL0604504 ফটো উপলব্ধ	815 নাম : পুষ্প বর্মণ স্বামীর নাম : যোগেন বর্মণ বাড়ির নং : n0026 বয়স : 63 লিঙ্গ : মহিলা	LZL2374056 ফটো উপলব্ধ	816 নাম : বাসন্তী রবিদাস স্বামীর নাম : গণেশ রবিদাস বাড়ির নং : n0026 বয়স : 35 লিঙ্গ : মহিলা	UHI2077758 ফটো উপলব্ধ
817 নাম : মামনি বর্মণ পিতার নাম : যোগেন বর্মণ বাড়ির নং : n0026 বয়স : 34 লিঙ্গ : মহিলা	UHI2186849 ফটো উপলব্ধ	818 নাম : গনেশ রবিদাস পিতার নাম : মোহন লাল রবিদাস বাড়ির নং : n0026 বয়স : 42 লিঙ্গ : পুরুষ	LZL2374049 ফটো উপলব্ধ	819 নাম : শিল্পী দাস রবিদাস স্বামীর নাম : রঞ্জিত রবিদাস বাড়ির নং : n0332 বয়স : 37 লিঙ্গ : মহিলা	UHI2187003 ফটো উপলব্ধ
820 নাম : বিদ্রোহী ভৌমিক পিতার নাম : বিশ্বনাথ ভৌমিক বাড়ির নং : এন0127 বয়স : 46 লিঙ্গ : পুরুষ	UHI2793982 ফটো উপলব্ধ	821 নাম : শিখা ভৌমিক পিতার নাম : বিশ্বনাথ ভৌমিক বাড়ির নং : n0127 বয়স : 62 লিঙ্গ : মহিলা	WB/01/009/108047 ফটো উপলব্ধ	822 নাম : বিশ্বজিৎ রাই মায়ের নাম : কৃষ্ণা কুমারী রাই বাড়ির নং : n0127 বয়স : 39 লিঙ্গ : পুরুষ	LZL2771392 ফটো উপলব্ধ
823 নাম : কৃষ্ণাকুমারী রাই স্বামীর নাম : বাহাদুর রাই বাড়ির নং : n0127 বয়স : 65 লিঙ্গ : মহিলা	LZL2109270 ফটো উপলব্ধ	824 নাম : মাল্পি রাউত পিতার নাম : দুখীত রাউত বাড়ির নং : N0051 বয়স : 26 লিঙ্গ : মহিলা	UHI2639888 ফটো উপলব্ধ	825 নাম : রাজেশ রাউত পিতার নাম : দুখীত রাউত বাড়ির নং : n0051 বয়স : 31 লিঙ্গ : পুরুষ	UHI1820729 ফটো উপলব্ধ
Q 826 নাম : রোসন রাউত পিতার নাম : শংকর রাউত বাড়ির নং : N0088 বয়স : 24 লিঙ্গ : পুরুষ	UHI2639748 ফটো উপলব্ধ	827 নাম : শ্যামল বর্মণ পিতার নাম : হরিন্দাস বর্মণ বাড়ির নং : n0051 বয়স : 39 লিঙ্গ : পুরুষ	LZL2572840 ফটো উপলব্ধ	828 নাম : কল্পনা বর্মণ স্বামীর নাম : শ্যামল বর্মণ বাড়ির নং : n0051 বয়স : 34 লিঙ্গ : মহিলা	UHI1952951 ফটো উপলব্ধ
829 নাম : শংকর রাউত পিতার নাম : রামনন্দন রাউত বাড়ির নং : n0088 বয়স : 52 লিঙ্গ : পুরুষ	WB/01/004/570380 ফটো উপলব্ধ	830 নাম : দুখীত রাউত পিতার নাম : জানকী রাউত বাড়ির নং : n0051 বয়স : 71 লিঙ্গ : পুরুষ	WB/01/004/306618 ফটো উপলব্ধ	831 নাম : পার্থো রাউত পিতার নাম : দুখীত রাউত বাড়ির নং : n0051 বয়স : 31 লিঙ্গ : পুরুষ	UHI1820737 ফটো উপলব্ধ
832 নাম : সীতা রাউত স্বামীর নাম : শঙ্কর রাউত বাড়ির নং : n0088 বয়স : 44 লিঙ্গ : মহিলা	UHI1339662 ফটো উপলব্ধ	833 নাম : মুকেশ রাউত পিতার নাম : রামনন্দন রাউত বাড়ির নং : 157 বয়স : 39 লিঙ্গ : পুরুষ	LZL2573202 ফটো উপলব্ধ	834 নাম : খুসবু রাউত পিতার নাম : শঙ্কর রাউত বাড়ির নং : n0088 বয়স : 26 লিঙ্গ : মহিলা	UHI2384972 ফটো উপলব্ধ
835 নাম : অনিমেষ্ রায় পিতার নাম : নুপেন্দ্র নাথ রায় বাড়ির নং : n0088 বয়স : 61 লিঙ্গ : পুরুষ	UHI2077576 ফটো উপলব্ধ	836 নাম : রাধাদেবী রাউত স্বামীর নাম : রামনন্দন রাউত বাড়ির নং : n0088 বয়স : 66 লিঙ্গ : মহিলা	WB/01/004/570381 ফটো উপলব্ধ	837 নাম : রানু সাহ পিতার নাম : রাম পুকার সাহ বাড়ির নং : n0088 বয়স : 50 লিঙ্গ : মহিলা	UHI2077378 ফটো উপলব্ধ
838 নাম : রেখা বিন রাউত পিতার নাম : রামনন্দন বিন বাড়ির নং : 157 বয়স : 39 লিঙ্গ : মহিলা	UHI1843333 ফটো উপলব্ধ	839 নাম : অঞ্জলী রায় দে স্বামীর নাম : রামকৃষ্ণ রায় বাড়ির নং : n0028 বয়স : 44 লিঙ্গ : মহিলা	LZL2109452 ফটো উপলব্ধ	840 নাম : অঞ্জলী রায় স্বামীর নাম : কৈলাশ রায় বাড়ির নং : n0113 বয়স : 66 লিঙ্গ : মহিলা	WB/01/004/306298 ফটো উপলব্ধ



841 নাম : মুনমিতা রায় ভট্টাচার্যী পিতার নাম: অমল ভট্টাচার্যী বাড়ির নং : n0313 বয়স : 33 লিঙ্গ : মহিলা	UHI2187029 ফটো উপলব্ধ	842 নাম : রমেশ রায় পিতার নাম: রবিন্দ্র রায় বাড়ির নং : n0216 বয়স : 56 লিঙ্গ : পুরুষ	LZL1546399 ফটো উপলব্ধ	843 নাম : সুজিত রায় পিতার নাম: গোপাল রায় বাড়ির নং : n0236 বয়স : 39 লিঙ্গ : পুরুষ	UHI1487057 ফটো উপলব্ধ
844 নাম : সঞ্জিতা রায় পিতার নাম: অমরেন্দ্র নাথ রায় বাড়ির নং : এন000 বয়স : 35 লিঙ্গ : মহিলা	UHI1754134 ফটো উপলব্ধ	845 নাম : সঞ্জয় রায় পিতার নাম: বলরাম রায় বাড়ির নং : n0156 বয়স : 47 লিঙ্গ : পুরুষ	UHI2572063 ফটো উপলব্ধ	846 নাম : সুজিত রায় পিতার নাম: পুতুল রায় বাড়ির নং : n0008 বয়স : 27 লিঙ্গ : পুরুষ	UHI2384949 ফটো উপলব্ধ
847 নাম : তপতী রায় বর্মন স্বামীর নাম: চন্দন রায় বাড়ির নং : n0107 বয়স : 29 লিঙ্গ : মহিলা	UHI2401438 ফটো উপলব্ধ	848 নাম : মিনা রায় স্বামীর নাম: সন্তোষ চন্দ্র রায় বাড়ির নং : এন এইচ এন বয়স : 54 লিঙ্গ : মহিলা	UHI2497717 ফটো উপলব্ধ	849 নাম : পরমেশ্বরী রায় স্বামীর নাম: প্রেম ভোলা রায় বাড়ির নং : 186 বয়স : 79 লিঙ্গ : মহিলা	LZL0606855 ফটো উপলব্ধ
850 নাম : মনোরমা বর্মন স্বামীর নাম: খগেন বর্মন বাড়ির নং : n0313 বয়স : 63 লিঙ্গ : মহিলা	WB/01/004/306088 ফটো উপলব্ধ	851 নাম : রাখী রায় (কর্মকার) স্বামীর নাম: সঞ্জয় রায় বাড়ির নং : n0156 বয়স : 34 লিঙ্গ : মহিলা	UHI2077709 ফটো উপলব্ধ	852 নাম : সুকুমার রায় পিতার নাম: বলরাম রায় বাড়ির নং : n0156 বয়স : 66 লিঙ্গ : পুরুষ	WB/01/004/306887 ফটো উপলব্ধ
853 নাম : উষা রায় পিতার নাম: দিলিপ রায় বাড়ির নং : n0090 বয়স : 26 লিঙ্গ : মহিলা	UHI2384881 ফটো উপলব্ধ	854 নাম : প্রহ্লাদ রায় পিতার নাম: নরেশ রায় বাড়ির নং : n0223 বয়স : 40 লিঙ্গ : পুরুষ	UHI1486703 ফটো উপলব্ধ	855 নাম : প্রবীর রায় পিতার নাম: প্রদীপ রায় বাড়ির নং : n0151 বয়স : 27 লিঙ্গ : পুরুষ	UHI2354777 ফটো উপলব্ধ
856 নাম : মনোজ রায় পিতার নাম: কমলেশ্বর রায় বাড়ির নং : n0090 বয়স : 59 লিঙ্গ : পুরুষ	WB/01/004/570513 ফটো উপলব্ধ	Q 857 নাম : রাজেশ্বর রায় পিতার নাম: বিনোদ রায় বাড়ির নং : বয়স : 28 লিঙ্গ : পুরুষ	UHI2354553 ফটো উপলব্ধ	858 নাম : রঞ্জু রায় স্বামীর নাম: প্রদীপ রায় বাড়ির নং : ই-স্ট খাগড়াবাড়ী বয়স : 47 লিঙ্গ : মহিলা	LZL2374171 ফটো উপলব্ধ
859 নাম : রবি রায় পিতার নাম: গোপাল রায় বাড়ির নং : n0093 বয়স : 39 লিঙ্গ : পুরুষ	UHI2401420 ফটো উপলব্ধ	860 নাম : অশ্বিনী কুমার রায় মায়ের নাম: পরমেশ্বরী রায় বাড়ির নং : n0114 বয়স : 58 লিঙ্গ : পুরুষ	UHI2993509 ফটো উপলব্ধ	861 নাম : সৌরভ রায় পিতার নাম: সুকুমার রায় বাড়ির নং : n0156 বয়স : 32 লিঙ্গ : পুরুষ	UHI1680974 ফটো উপলব্ধ
862 নাম : রতন রায় পিতার নাম: কামদেব রায় বাড়ির নং : n0136 বয়স : 42 লিঙ্গ : পুরুষ	LZL2374726 ফটো উপলব্ধ	863 নাম : ভবানী দাস(রায়) স্বামীর নাম: রতন রায় বাড়ির নং : 210 বয়স : 44 লিঙ্গ : মহিলা	LZL2573277 ফটো উপলব্ধ	864 নাম : মিতু সন্ন্যাসী রায় স্বামীর নাম: দেবেশ চন্দ্র রায় বাড়ির নং : এন000 বয়স : 48 লিঙ্গ : মহিলা	UHI1339894 ফটো উপলব্ধ
865 নাম : হৃষিকেশ্বর রায় পিতার নাম: মিলন চন্দ্র রায় বাড়ির নং : n0155 বয়স : 53 লিঙ্গ : পুরুষ	UHI3009701 ফটো উপলব্ধ	866 নাম : সিমা দাস স্বামীর নাম: বিহারজিৎ দাস বাড়ির নং : 186 বয়স : 40 লিঙ্গ : মহিলা	UHI1487396 ফটো উপলব্ধ	867 নাম : কেয়া রায় পিতার নাম: শরৎ চন্দ্র রায় বাড়ির নং : n0196 বয়স : 32 লিঙ্গ : মহিলা	UHI1681030 ফটো উপলব্ধ
868 নাম : অজয় বিন পিতার নাম: রঞ্জন বিন বাড়ির নং : এন000313 বয়স : 26 লিঙ্গ : পুরুষ	UHI2743128 ফটো উপলব্ধ	869 নাম : প্রীতম রায় পিতার নাম: প্রদীপ রায় বাড়ির নং : n0313 বয়স : 43 লিঙ্গ : পুরুষ	UHI2187037 ফটো উপলব্ধ	870 নাম : শরৎ চন্দ্র রায় পিতার নাম: শঙ্কর রায় বাড়ির নং : এন0107 বয়স : 36 লিঙ্গ : পুরুষ	UHI1340017 ফটো উপলব্ধ



871 নাম : সম্পা সাহা মায়ের নাম : জ্যোতা সাহা বাড়ির নং : n0095 বয়স : 32 লিঙ্গ : মহিলা	UHI1681014 ফটো উপলব্ধ	872 নাম : শংকর রায় পিতার নাম : রাজেন্দ্র রায় বাড়ির নং : n0107 বয়স : 71 লিঙ্গ : পুরুষ	LZL2374130 ফটো উপলব্ধ	873 নাম : অবিনাশ রায় পিতার নাম : পিযাজী রায় বাড়ির নং : n0193 বয়স : 33 লিঙ্গ : পুরুষ	WB/01/004/570084 ফটো উপলব্ধ
874 নাম : অঞ্জলী রায় স্বামীর নাম : কান্তিক চন্দ্র রায় বাড়ির নং : n0212 বয়স : 56 লিঙ্গ : মহিলা	LZL2843464 ফটো উপলব্ধ	875 নাম : পারুল রায় (সরকার) স্বামীর নাম : সুজিত রায় বাড়ির নং : n0236 বয়স : 31 লিঙ্গ : মহিলা	UHI1953025 ফটো উপলব্ধ	876 নাম : ময়না রায় স্বামীর নাম : শরৎ চন্দ্র রায় বাড়ির নং : n0107 বয়স : 29 লিঙ্গ : মহিলা	UHI2077469 ফটো উপলব্ধ
877 নাম : পারমিতা রায় পিতার নাম : রমেশ রায় বাড়ির নং : এন000216 বয়স : 23 লিঙ্গ : মহিলা	UHI2802056 ফটো উপলব্ধ	878 নাম : বিকাশ রায় পিতার নাম : নরেশ রায় বাড়ির নং : এন0015 বয়স : 37 লিঙ্গ : পুরুষ	UHI2828382 ফটো উপলব্ধ	Q 879 নাম : সুনিতা দেবনাথ পিতার নাম : রণজিৎ দেবনাথ বাড়ির নং : বয়স : 28 লিঙ্গ : মহিলা	UHI2186922 ফটো উপলব্ধ
880 নাম : দেবেশ চন্দ্র রায় পিতার নাম : বলরাম রায় বাড়ির নং : n0156 বয়স : 59 লিঙ্গ : পুরুষ	LZL2374098 ফটো উপলব্ধ	881 নাম : সুচিত্রা রায় স্বামীর নাম : সুজীত রায় বাড়ির নং : এন000 বয়স : 21 লিঙ্গ : মহিলা	UHI2891075 ফটো উপলব্ধ	882 নাম : পুষ্প রায় স্বামীর নাম : শরৎ চন্দ্র রায় বাড়ির নং : n0198 বয়স : 60 লিঙ্গ : মহিলা	WB/01/007/639753 ফটো উপলব্ধ
883 নাম : দিলীপ রায় পিতার নাম : কমলেশ্বর রায় বাড়ির নং : n0090 বয়স : 46 লিঙ্গ : পুরুষ	UHI1339761 ফটো উপলব্ধ	884 নাম : সুস্মিতা রায় পিতার নাম : অনিমেষ রায় বাড়ির নং : n0354 বয়স : 27 লিঙ্গ : মহিলা	UHI2354850 ফটো উপলব্ধ	885 নাম : নেহা রায় পিতার নাম : দিলীপ রায় বাড়ির নং : এন0090 বয়স : 23 লিঙ্গ : মহিলা	UHI2743094 ফটো উপলব্ধ
886 নাম : স্নেহাশীষ রায় পিতার নাম : সুকুমার রায় বাড়ির নং : N0156 বয়স : 24 লিঙ্গ : পুরুষ	UHI2637783 ফটো উপলব্ধ	887 নাম : আরতী রায় স্বামীর নাম : পরেশ রায় বাড়ির নং : n0094 বয়স : 50 লিঙ্গ : মহিলা	WB/01/004/570063 ফটো উপলব্ধ	888 নাম : বাসন্তী রায় স্বামীর নাম : যশী রায় বাড়ির নং : n0257 বয়স : 56 লিঙ্গ : মহিলা	WB/01/004/378052 ফটো উপলব্ধ
889 নাম : জয়ন্তী বিন্দু স্বামীর নাম : মিশ্রী লাল বিন্দু বাড়ির নং : n0313 বয়স : 63 লিঙ্গ : মহিলা	WB/01/004/306184 ফটো উপলব্ধ	890 নাম : অনিল রায় পিতার নাম : মনোজ রায় বাড়ির নং : n0090 বয়স : 32 লিঙ্গ : পুরুষ	UHI2186567 ফটো উপলব্ধ	891 নাম : ইন্দ্র রায় পিতার নাম : নারায়ন রায় বাড়ির নং : n0249 বয়স : 37 লিঙ্গ : পুরুষ	UHI1952696 ফটো উপলব্ধ
892 নাম : ইন্দ্রানী রায় পিতার নাম : নারায়ন রায় বাড়ির নং : এন000 বয়স : 29 লিঙ্গ : মহিলা	UHI2953248 ফটো উপলব্ধ	893 নাম : সুনীল রায় পিতার নাম : মনোজ রায় বাড়ির নং : n0090 বয়স : 34 লিঙ্গ : পুরুষ	UHI1486620 ফটো উপলব্ধ	894 নাম : সুজিত রায় পিতার নাম : শংকর রায় বাড়ির নং : n0107 বয়স : 33 লিঙ্গ : পুরুষ	UHI1692284 ফটো উপলব্ধ
895 নাম : স্বপ্না রায় স্বামীর নাম : অবিনাশ রায় বাড়ির নং : n0195 বয়স : 48 লিঙ্গ : মহিলা	WB/01/004/570504 ফটো উপলব্ধ	896 নাম : রবি রায় পিতার নাম : অবিনাশ রায় বাড়ির নং : n0193 বয়স : 48 লিঙ্গ : পুরুষ	UHI2354363 ফটো উপলব্ধ	897 নাম : অনিতা রায় পিতার নাম : রমেশ রায় বাড়ির নং : n0217 বয়স : 51 লিঙ্গ : মহিলা	WB/01/004/264676 ফটো উপলব্ধ
898 নাম : সঞ্জয় রায় পিতার নাম : রামকৃষ্ণ রায় বাড়ির নং : n0028 বয়স : 26 লিঙ্গ : পুরুষ	UHI2384980 ফটো উপলব্ধ	899 নাম : অনামিকা রায় পিতার নাম : মিলন চন্দ্র রায় বাড়ির নং : n0155 বয়স : 37 লিঙ্গ : মহিলা	UHI1339878 ফটো উপলব্ধ	900 নাম : সুনিতা রায় পিতার নাম : বিনোদ রায় বাড়ির নং : n0187 বয়স : 28 লিঙ্গ : মহিলা	UHI2384956 ফটো উপলব্ধ



<p>Q 901</p> <p>নাম : রোহিত রায় পিতার নাম: দেবকুমার রায় বাড়ির নং : বয়স : 26 লিঙ্গ : পুরুষ</p> <p>UHI2384865</p> <p>ফটো উপলব্ধ</p>	<p>902</p> <p>নাম : বিকাশ রায় পিতার নাম: বলরাম রায় বাড়ির নং : n0156 বয়স : 51 লিঙ্গ : পুরুষ</p> <p>WB/01/004/306746</p> <p>ফটো উপলব্ধ</p>	<p>903</p> <p>নাম : শরৎ চন্দ্র রায় পিতার নাম: তরনীকান্ত রায় বাড়ির নং : n0196 বয়স : 72 লিঙ্গ : পুরুষ</p> <p>WB/01/007/639770</p> <p>ফটো উপলব্ধ</p>
<p>904</p> <p>নাম : রুশি রায় বনিক স্বামীর নাম: বিকাশ রায় বাড়ির নং : n0156 বয়স : 40 লিঙ্গ : মহিলা</p> <p>LZL2771525</p> <p>ফটো উপলব্ধ</p>	<p>905</p> <p>নাম : রেখা রায় স্বামীর নাম: বলরাম রায় বাড়ির নং : n0156 বয়স : 84 লিঙ্গ : মহিলা</p> <p>WB/01/004/306238</p> <p>ফটো উপলব্ধ</p>	<p>906</p> <p>নাম : তাপসি রায় স্বামীর নাম: অশ্বিনী কুমার রায় বাড়ির নং : n0114 বয়স : 54 লিঙ্গ : মহিলা</p> <p>UHI3004595</p> <p>ফটো উপলব্ধ</p>
<p>907</p> <p>নাম : দীপ্তি রায় পিতার নাম: তারা কান্ত রায় বাড়ির নং : n0158 বয়স : 51 লিঙ্গ : মহিলা</p> <p>WB/01/005/252355</p> <p>ফটো উপলব্ধ</p>	<p>908</p> <p>নাম : আরিয়ান দাস পিতার নাম: বিশ্বজিৎ দাস বাড়ির নং : এন0186 বয়স : 21 লিঙ্গ : পুরুষ</p> <p>UHI2861441</p> <p>ফটো উপলব্ধ</p>	<p>909</p> <p>নাম : বিচিত্রা রায় স্বামীর নাম: কামদেব রায় বাড়ির নং : n0136 বয়স : 66 লিঙ্গ : মহিলা</p> <p>WB/01/004/306836</p> <p>ফটো উপলব্ধ</p>
<p>910</p> <p>নাম : বেলা রায় স্বামীর নাম: সুকুমার রায় বাড়ির নং : n0156 বয়স : 58 লিঙ্গ : মহিলা</p> <p>WB/01/004/306538</p> <p>ফটো উপলব্ধ</p>	<p>911</p> <p>নাম : পুতুল রায় পিতার নাম: খটোয়া রায় বাড়ির নং : n0008 বয়স : 56 লিঙ্গ : পুরুষ</p> <p>WB/01/004/306620</p> <p>ফটো উপলব্ধ</p>	<p>912</p> <p>নাম : নিরাতী রায় স্বামীর নাম: পুতুল রায় বাড়ির নং : n0008 বয়স : 51 লিঙ্গ : মহিলা</p> <p>WB/01/004/306240</p> <p>ফটো উপলব্ধ</p>
<p>913</p> <p>নাম : নরেশ রায় পিতার নাম: রাজকুমার রায় বাড়ির নং : n0015 বয়স : 69 লিঙ্গ : পুরুষ</p> <p>WB/01/004/306903</p> <p>ফটো উপলব্ধ</p>	<p>914</p> <p>নাম : সুশীলা রায় স্বামীর নাম: মনোজ রায় বাড়ির নং : n0090 বয়স : 53 লিঙ্গ : মহিলা</p> <p>WB/01/004/570385</p> <p>ফটো উপলব্ধ</p>	<p>Q 915</p> <p>নাম : রঞ্জিত রায় পিতার নাম: রামকৃষ্ণ রায় বাড়ির নং : বয়স : 27 লিঙ্গ : পুরুষ</p> <p>UHI2354546</p> <p>ফটো উপলব্ধ</p>
<p>916</p> <p>নাম : বাসন্তী রায় স্বামীর নাম: নরেশ রায় বাড়ির নং : n0015 বয়স : 56 লিঙ্গ : মহিলা</p> <p>WB/01/004/306899</p> <p>ফটো উপলব্ধ</p>	<p>917</p> <p>নাম : দিয়া রায় পিতার নাম: শরৎ চন্দ্র রায় বাড়ির নং : n0198 বয়স : 28 লিঙ্গ : মহিলা</p> <p>UHI2354504</p> <p>ফটো উপলব্ধ</p>	<p>918</p> <p>নাম : চন্দন রায় পিতার নাম: শংকর রায় বাড়ির নং : n0107 বয়স : 31 লিঙ্গ : পুরুষ</p> <p>UHI1820547</p> <p>ফটো উপলব্ধ</p>
<p>919</p> <p>নাম : জয়ন্তী বিন্দ স্বামীর নাম: রঞ্জন বিন্দ বাড়ির নং : n0313 বয়স : 41 লিঙ্গ : মহিলা</p> <p>LZL2771202</p> <p>ফটো উপলব্ধ</p>	<p>920</p> <p>নাম : মিনতী দাস স্বামীর নাম: সুশীল দাস বাড়ির নং : n0313 বয়স : 31 লিঙ্গ : মহিলা</p> <p>UHI1820489</p> <p>ফটো উপলব্ধ</p>	<p>921</p> <p>নাম : মীরা রায় স্বামীর নাম: গোপাল রায় বাড়ির নং : n0093 বয়স : 56 লিঙ্গ : মহিলা</p> <p>WB/01/004/570397</p> <p>ফটো উপলব্ধ</p>
<p>922</p> <p>নাম : মিতুন রায় পিতার নাম: ষষ্ঠী রায় বাড়ির নং : n0113 বয়স : 34 লিঙ্গ : পুরুষ</p> <p>UHI1680891</p> <p>ফটো উপলব্ধ</p>	<p>923</p> <p>নাম : প্রদীপ রায় পিতার নাম: কানাইলাল রায় বাড়ির নং : n0151 বয়স : 65 লিঙ্গ : পুরুষ</p> <p>UHI2582716</p> <p>ফটো উপলব্ধ</p>	<p>924</p> <p>নাম : ভাস্বতী রায় পিতার নাম: সন্তোষ চন্দ্র রায় বাড়ির নং : স্ক বয়স : 26 লিঙ্গ : মহিলা</p> <p>UHI2467397</p> <p>ফটো উপলব্ধ</p>
<p>925</p> <p>নাম : অভিষেক রায় পিতার নাম: অশ্বিনী রায় বাড়ির নং : এন0318 বয়স : 25 লিঙ্গ : পুরুষ</p> <p>UHI2467405</p> <p>ফটো উপলব্ধ</p>	<p>926</p> <p>নাম : সরস্বতী রায় বর্মণ স্বামীর নাম: সঞ্জয় রায় বাড়ির নং : N0028 বয়স : 24 লিঙ্গ : মহিলা</p> <p>UHI2640035</p> <p>ফটো উপলব্ধ</p>	<p>Q 927</p> <p>নাম : অমিতা রায় পিতার নাম: দেবকুমার রায় বাড়ির নং : এন0396 বয়স : 25 লিঙ্গ : মহিলা</p> <p>UHI2432771</p> <p>ফটো উপলব্ধ</p>
<p>928</p> <p>নাম : রামকৃষ্ণ রায় পিতার নাম: দধিরাম রায় বাড়ির নং : n0028 বয়স : 51 লিঙ্গ : পুরুষ</p> <p>WB/01/004/306873</p> <p>ফটো উপলব্ধ</p>	<p>929</p> <p>নাম : বিশ্বজিৎ রায় পিতার নাম: পুতুল রায় বাড়ির নং : n0008 বয়স : 31 লিঙ্গ : পুরুষ</p> <p>UHI1952571</p> <p>ফটো উপলব্ধ</p>	<p>930</p> <p>নাম : পদ্মা রায় স্বামীর নাম: বিনয় রায় বাড়ির নং : n0011 বয়স : 69 লিঙ্গ : মহিলা</p> <p>WB/01/004/306427</p> <p>ফটো উপলব্ধ</p>



931 নাম : শুভঙ্কর রায় পিতার নাম: বিনয় রায় বাড়ির নং : n0011 বয়স : 29 লিঙ্গ : পুরুষ	UHI2077402 ফটো উপলব্ধ	932 নাম : দুলালী রায় স্বামীর নাম: দিলীপ রায় বাড়ির নং : n0090 বয়স : 45 লিঙ্গ : মহিলা	UHI1339779 ফটো উপলব্ধ	933 নাম : উমা রায় পিতার নাম: মনোজ রায় বাড়ির নং : n0090 বয়স : 36 লিঙ্গ : মহিলা	UHI1486604 ফটো উপলব্ধ
934 নাম : নিকিতা রায় পিতার নাম: দিলীপ রায় বাড়ির নং : এন000 বয়স : 20 লিঙ্গ : মহিলা	UHI2953222 ফটো উপলব্ধ	935 নাম : রাখী রায় স্বামীর নাম: রবি রায় বাড়ির নং : এনএইচএন বয়স : 37 লিঙ্গ : মহিলা	UHI2474336 ফটো উপলব্ধ	Q 936 নাম : অজয় রায় পিতার নাম: বিনোদ রায় বাড়ির নং : বয়স : 30 লিঙ্গ : পুরুষ	UHI2354629 ফটো উপলব্ধ
937 নাম : দেবকুমার রায় পিতার নাম: শুশীল রায় বাড়ির নং : n0246 বয়স : 47 লিঙ্গ : পুরুষ	LZL2275139 ফটো উপলব্ধ	938 নাম : যষ্ঠী রায় পিতার নাম: কৈলাস রায় বাড়ির নং : n0258 বয়স : 66 লিঙ্গ : পুরুষ	WB/01/004/378163 ফটো উপলব্ধ	939 নাম : মাদুরী রায় (ঙুণ্ড) স্বামীর নাম: নীতিশ রায় বাড়ির নং : n0292 বয়স : 35 লিঙ্গ : মহিলা	UHI1482462 ফটো উপলব্ধ
940 নাম : লক্ষ্মী রায় (মাহাতো) স্বামীর নাম: বিনোদ রায় বাড়ির নং : n0288 বয়স : 60 লিঙ্গ : মহিলা	GBM2242584 ফটো উপলব্ধ	941 নাম : বেলা রায় (রাউত) স্বামীর নাম: মহেন্দ্র রায় বাড়ির নং : n0293 বয়স : 36 লিঙ্গ : মহিলা	UHI1477868 ফটো উপলব্ধ	942 নাম : রুমা রায় পাটনি স্বামীর নাম: মহেশ পাটনি বাড়ির নং : n0346 বয়স : 35 লিঙ্গ : মহিলা	UHI2354413 ফটো উপলব্ধ
Q 943 নাম : পাপিয়া রায় পাল স্বামীর নাম: বিশ্বজিৎ পাল বাড়ির নং : 00 বয়স : 31 লিঙ্গ : মহিলা	UHI1909050 ফটো উপলব্ধ	944 নাম : রিতা রায় বর্মণ স্বামীর নাম: গণেশ বর্মণ বাড়ির নং : n0353 বয়স : 35 লিঙ্গ : মহিলা	UHI2354801 ফটো উপলব্ধ	Q 945 নাম : দেবাশিষ শর্মা পিতার নাম: অসিত কুমার শর্মা বাড়ির নং : বয়স : 34 লিঙ্গ : পুরুষ	UHI1486844 ফটো উপলব্ধ
946 নাম : নগেন শর্মা পিতার নাম: নরেন্দ্র নাথ শর্মা বাড়ির নং : n0225 বয়স : 41 লিঙ্গ : পুরুষ	UHI2077725 ফটো উপলব্ধ	947 নাম : বিনায়ক শর্মা পিতার নাম: ননী গোপাল শর্মা বাড়ির নং : n0250 বয়স : 43 লিঙ্গ : পুরুষ	UHI1680958 ফটো উপলব্ধ	948 নাম : সাগরিকা (কর) শর্মা স্বামীর নাম: বিনায়ক শর্মা বাড়ির নং : n0250 বয়স : 39 লিঙ্গ : মহিলা	UHI1952936 ফটো উপলব্ধ
Q 949 নাম : অনল শর্মা পিতার নাম: অসিত কুমার শর্মা বাড়ির নং : বয়স : 32 লিঙ্গ : পুরুষ	UHI1820588 ফটো উপলব্ধ	950 নাম : অসিত কুমার শর্মা পিতার নাম: রমেন শর্মা বাড়ির নং : n0225 বয়স : 38 লিঙ্গ : পুরুষ	UHI1820604 ফটো উপলব্ধ	951 নাম : সীমা শর্মা স্বামীর নাম: অসিত কুমার শর্মা বাড়ির নং : n0225 বয়স : 32 লিঙ্গ : মহিলা	UHI2077782 ফটো উপলব্ধ
952 নাম : টিংকু শর্মা স্বামীর নাম: বিশ্বতোষ শর্মা বাড়ির নং : n0285 বয়স : 39 লিঙ্গ : মহিলা	UHI1952944 ফটো উপলব্ধ	953 নাম : দীপা সূত্রধর পিতার নাম: সুরেশ চন্দ্র সূত্রধর বাড়ির নং : n0148 বয়স : 47 লিঙ্গ : মহিলা	LZL2374510 ফটো উপলব্ধ	954 নাম : সজল সূত্রধর পিতার নাম: নৃপেন সূত্রধর বাড়ির নং : n0191 বয়স : 36 লিঙ্গ : পুরুষ	UHI1680842 ফটো উপলব্ধ
955 নাম : সুরেশ চন্দ্র সূত্রধর পিতার নাম: অলোক কান্ত সূত্রধর বাড়ির নং : n0148 বয়স : 80 লিঙ্গ : পুরুষ	LZL1506864 ফটো উপলব্ধ	956 নাম : বিনতা সূত্রধর স্বামীর নাম: নৃপেন সূত্রধর বাড়ির নং : n0191 বয়স : 61 লিঙ্গ : মহিলা	WB/01/006/297345 ফটো উপলব্ধ	957 নাম : উজ্জ্বল সূত্রধর পিতার নাম: নৃপেন সূত্রধর বাড়ির নং : n0191 বয়স : 34 লিঙ্গ : পুরুষ	UHI1680859 ফটো উপলব্ধ
958 নাম : জ্যোৎস্না সূত্রধর স্বামীর নাম: সুরেশ চন্দ্র সূত্রধর বাড়ির নং : n0002 বয়স : 68 লিঙ্গ : মহিলা	LZL2109932 ফটো উপলব্ধ	959 নাম : সোমা রয় দে স্বামীর নাম: বাপী দে বাড়ির নং : সি-15, ক্যাম্পার সেন্টার রোড বয়স : 24 লিঙ্গ : মহিলা	YUG2156578 ফটো উপলব্ধ	960 নাম : বকুল সরকার পিতার নাম: তারক সরকার বাড়ির নং : n0058 বয়স : 59 লিঙ্গ : পুরুষ	WB/01/004/306213 ফটো উপলব্ধ

961 নাম : গণেশ সরকার পিতার নাম: মতিলাল সরকার বাড়ির নং : n0017 বয়স : 49 লিঙ্গ : পুরুষ	LZL2688174 ফটো উপলব্ধ	962 নাম : নিতাই সরকার পিতার নাম: মতিলাল সরকার বাড়ির নং : n0017 বয়স : 55 লিঙ্গ : পুরুষ	WB/01/004/306716 ফটো উপলব্ধ	963 নাম : প্রিয়াক্ষা সরকার পিতার নাম: সুবল সরকার বাড়ির নং : n0076 বয়স : 26 লিঙ্গ : মহিলা	UHI2384923 ফটো উপলব্ধ
964 নাম : কৃষ্ণ কান্ত সরকার পিতার নাম: ধরনী কান্ত সরকার বাড়ির নং : n0271 বয়স : 56 লিঙ্গ : পুরুষ	UHI1820646 ফটো উপলব্ধ	965 নাম : গৌর সরকার পিতার নাম: মতিলাল সরকার বাড়ির নং : n0017 বয়স : 55 লিঙ্গ : পুরুষ	UHI2932077 ফটো উপলব্ধ	966 নাম : সম্পা সাহা সরকার স্বামীর নাম: সুদীপ সরকার বাড়ির নং : n0034 বয়স : 27 লিঙ্গ : মহিলা	UHI2354538 ফটো উপলব্ধ
967 নাম : হরিচরন বর্মণ পিতার নাম: সুধির বর্মণ বাড়ির নং : n0058 বয়স : 27 লিঙ্গ : পুরুষ	UHI2371722 ফটো উপলব্ধ	968 নাম : মানু সরকার স্বামীর নাম: সুবল সরকার বাড়ির নং : n0076 বয়স : 50 লিঙ্গ : মহিলা	WB/01/004/306555 ফটো উপলব্ধ	969 নাম : উমা সরকার (বর্মণ) স্বামীর নাম: স্বপন সরকার বাড়ির নং : n0161 বয়স : 38 লিঙ্গ : মহিলা	LZL2827285 ফটো উপলব্ধ
970 নাম : দুলাল সরকার পিতার নাম: মাধব সরকার বাড়ির নং : n0018 বয়স : 49 লিঙ্গ : পুরুষ	WB/01/004/306854 ফটো উপলব্ধ	971 নাম : সম্রাট সরকার পিতার নাম: নিহার রঞ্জন সরকার বাড়ির নং : n0034 বয়স : 35 লিঙ্গ : পুরুষ	UHI1952613 ফটো উপলব্ধ	972 নাম : সুদীপ সরকার পিতার নাম: নিহার রঞ্জন সরকার বাড়ির নং : n0034 বয়স : 33 লিঙ্গ : পুরুষ	UHI1952605 ফটো উপলব্ধ
973 নাম : কালীতারা সরকার স্বামীর নাম: মতিলাল সরকার বাড়ির নং : n0017 বয়স : 89 লিঙ্গ : মহিলা	WB/01/004/306674 ফটো উপলব্ধ	974 নাম : শৈবালিনী সরকার (সাহা) স্বামীর নাম: নিতাই সরকার বাড়ির নং : n0017 বয়স : 43 লিঙ্গ : মহিলা	UHI1339829 ফটো উপলব্ধ	975 নাম : প্রিতী রানী (বির) সরকার স্বামীর নাম: দুলাল সরকার বাড়ির নং : n0017 বয়স : 52 লিঙ্গ : মহিলা	UHI1487248 ফটো উপলব্ধ
976 নাম : তাপস সরকার পিতার নাম: রঞ্জিত সরকার বাড়ির নং : পূর্ব খাগড়াবাড়ী বয়স : 37 লিঙ্গ : পুরুষ	UHI1092188 ফটো উপলব্ধ	977 নাম : স্বপন সরকার পিতার নাম: মনমোহন সরকার বাড়ির নং : n0161 বয়স : 63 লিঙ্গ : পুরুষ	LZL2374445 ফটো উপলব্ধ	978 নাম : সোমা সরকার (দেবনাথ) স্বামীর নাম: গণেশ সরকার বাড়ির নং : n0017 বয়স : 43 লিঙ্গ : মহিলা	UHI1952837 ফটো উপলব্ধ
979 নাম : রাখি সরকার পিতার নাম: দুলাল সরকার বাড়ির নং : এন0018 বয়স : 23 লিঙ্গ : মহিলা	UHI2795060 ফটো উপলব্ধ	980 নাম : সন্ধ্যা সরকার স্বামীর নাম: রঞ্জিত সরকার বাড়ির নং : n0018 বয়স : 56 লিঙ্গ : মহিলা	WB/01/004/306523 ফটো উপলব্ধ	981 নাম : প্রনয়া সরকার পিতার নাম: বিজেন্দ্র মোহন সরকার বাড়ির নং : এন0000 বয়স : 43 লিঙ্গ : পুরুষ	KRM2501567 ফটো উপলব্ধ
982 নাম : বিপ্লব বর্মণ পিতার নাম: অর্জুন বর্মণ বাড়ির নং : n0058 বয়স : 27 লিঙ্গ : পুরুষ	UHI2371714 ফটো উপলব্ধ	983 নাম : রঞ্জিত সরকার পিতার নাম: মাধব সরকার বাড়ির নং : n0018 বয়স : 55 লিঙ্গ : পুরুষ	UHI2688927 ফটো উপলব্ধ	984 নাম : দীপালী সরকার স্বামীর নাম: নিহাররঞ্জন সরকার বাড়ির নং : n0034 বয়স : 56 লিঙ্গ : মহিলা	WB/01/004/306678 ফটো উপলব্ধ
985 নাম : মিনাকী সরকার পিতার নাম: মঙ্গল সরকার বাড়ির নং : n0373 বয়স : 29 লিঙ্গ : মহিলা	UHI2181477 ফটো উপলব্ধ	986 নাম : রাজীব সরকার পিতার নাম: সুবল সরকার বাড়ির নং : এন00076 বয়স : 22 লিঙ্গ : পুরুষ	UHI2802429 ফটো উপলব্ধ	987 নাম : সিমি সরকার (রায়) স্বামীর নাম: গৌর সরকার বাড়ির নং : n0017 বয়স : 50 লিঙ্গ : মহিলা	UHI1339811 ফটো উপলব্ধ
988 নাম : সুবল সরকার পিতার নাম: যতীন্দ্রমোহন সরকার বাড়ির নং : n0076 বয়স : 57 লিঙ্গ : পুরুষ	WB/01/004/306580 ফটো উপলব্ধ	989 নাম : মিতালী সরকার স্বামীর নাম: কৃষ্ণকান্ত সরকার বাড়ির নং : n0265 বয়স : 48 লিঙ্গ : মহিলা	UHI1820331 ফটো উপলব্ধ	990 নাম : মিঠু সরকার স্বামীর নাম: সম্রাট সরকার বাড়ির নং : n0034 বয়স : 29 লিঙ্গ : মহিলা	UHI2186658 ফটো উপলব্ধ



991	UHI1591494	992	WB/01/004/306834	993	LZL2521169
নাম : মলাবিকা সরকার দে স্বামীর নাম: সুমন দে বাড়ির নং : n0242 বয়স : 37 লিঙ্গ : মহিলা	ফটো উপলব্ধ	নাম : কামনা সাহা স্বামীর নাম: রঞ্জিত সাহা বাড়ির নং : n0013 বয়স : 60 লিঙ্গ : মহিলা	ফটো উপলব্ধ	নাম : গীতা রানী সাহা স্বামীর নাম: পঞ্চানন্দ সাহা বাড়ির নং : n0277 বয়স : 56 লিঙ্গ : মহিলা	ফটো উপলব্ধ
994	UHI2186708	995	LZL2827202	996	UHI2077543
নাম : পঙ্কজ সাহা পিতার নাম: মৃত পঞ্চানন্দ সাহা বাড়ির নং : n0277 বয়স : 28 লিঙ্গ : পুরুষ	ফটো উপলব্ধ	নাম : প্রসেনজিৎ সাহা পিতার নাম: রঞ্জিত কুমার সাহা বাড়ির নং : n0013 বয়স : 38 লিঙ্গ : পুরুষ	ফটো উপলব্ধ	নাম : দেবারতি সিংহ পিতার নাম: দীপক সিংহ বাড়ির নং : n0112 বয়স : 30 লিঙ্গ : মহিলা	ফটো উপলব্ধ
997	LZL1507029	998	LZL1507011	999	UHI1952639
নাম : রাধা সিংহ স্বামীর নাম: দীপক সিংহ বাড়ির নং : n0112 বয়স : 59 লিঙ্গ : মহিলা	ফটো উপলব্ধ	নাম : দীপক সিংহ পিতার নাম: দীনেশ চন্দ্র সিংহ বাড়ির নং : n0112 বয়স : 62 লিঙ্গ : পুরুষ	ফটো উপলব্ধ	নাম : রঞ্জিত সেন পিতার নাম: মনা সেন বাড়ির নং : n0098 বয়স : 30 লিঙ্গ : পুরুষ	ফটো উপলব্ধ
Q 1000	UHI2077675	1001	WB/01/004/306358	1002	WB/01/004/306863
নাম : অনন্ত দাস মায়ের নাম: সরোদিনী দাস বাড়ির নং : বয়স : 53 লিঙ্গ : পুরুষ	ফটো উপলব্ধ	নাম : বিউটি সেন স্বামীর নাম: নির্মল সেন বাড়ির নং : n0129 বয়স : 57 লিঙ্গ : মহিলা	ফটো উপলব্ধ	নাম : চঞ্চল সেন পিতার নাম: নিরঞ্জন সেন বাড়ির নং : n0129 বয়স : 53 লিঙ্গ : পুরুষ	ফটো উপলব্ধ
1003	UHI2432839	1004	UHI2742997	1005	UHI2077642
নাম : মৌসুমী সেন পিতার নাম: মুকুল চন্দ্র সেন বাড়ির নং : এন ০১৪১ বয়স : 26 লিঙ্গ : মহিলা	ফটো উপলব্ধ	নাম : ভোলা দাস পিতার নাম: অনন্ত দাস বাড়ির নং : এন0098 বয়স : 26 লিঙ্গ : পুরুষ	ফটো উপলব্ধ	নাম : বিশাখা সেন (মোদক) স্বামীর নাম: সুজিৎ সেন বাড়ির নং : n0098 বয়স : 31 লিঙ্গ : মহিলা	ফটো উপলব্ধ
1006	LZL2374551	1007	UHI2354793	1008	LZL2374544
নাম : হিমাংশুরঞ্জন সেন পিতার নাম: মনীন্দ্রচন্দ্র সেন বাড়ির নং : n0141 বয়স : 65 লিঙ্গ : পুরুষ	ফটো উপলব্ধ	নাম : প্রসেনজিৎ সেন পিতার নাম: মনা সেন বাড়ির নং : n0098 বয়স : 29 লিঙ্গ : পুরুষ	ফটো উপলব্ধ	নাম : নির্মল সেন পিতার নাম: নিরঞ্জন সেন বাড়ির নং : n0129 বয়স : 70 লিঙ্গ : পুরুষ	ফটো উপলব্ধ
1009	LZL2374833	1010	UHI1092667	1011	UHI2953214
নাম : সঞ্জিৎ সেন পিতার নাম: মনা সেন বাড়ির নং : n0098 বয়স : 42 লিঙ্গ : পুরুষ	ফটো উপলব্ধ	নাম : মিঠু সেন (দাস) স্বামীর নাম: অনন্ত দাস বাড়ির নং : n0098 বয়স : 43 লিঙ্গ : মহিলা	ফটো উপলব্ধ	নাম : উর্মিলা দাস পিতার নাম: মিঠু সেন বাড়ির নং : এন0098 বয়স : 22 লিঙ্গ : মহিলা	ফটো উপলব্ধ
1012	UHI2460707	1013	UHI1487024	1014	UHI2969533
নাম : সুদীপ্তা দে পিতার নাম: বাবু চন্দ্র দে বাড়ির নং : বালিপারা বয়স : 25 লিঙ্গ : মহিলা	ফটো উপলব্ধ	নাম : কৃষ্ণা সোনায়াল পিতার নাম: ০০০০০০ ০০০০০০ বাড়ির নং : n0240 বয়স : 35 লিঙ্গ : পুরুষ	ফটো উপলব্ধ	নাম : বিশাখা সোনায়াল পিতার নাম: দেবানন্দ সোনায়াল বাড়ির নং : এন000 বয়স : 20 লিঙ্গ : মহিলা	ফটো উপলব্ধ
1015	LZL2771327	1016	UHI2186880	1017	UHI2640050
নাম : প্রতিমা সোনায়াল স্বামীর নাম: দেবানন্দ সোনায়াল বাড়ির নং : n0157 বয়স : 41 লিঙ্গ : মহিলা	ফটো উপলব্ধ	নাম : আরতী হালুয়াই স্বামীর নাম: রাজেন হালুয়াই বাড়ির নং : n0075 বয়স : 24 লিঙ্গ : মহিলা	ফটো উপলব্ধ	নাম : আকাশ হালুয়াই পিতার নাম: রাজেন হালুয়াই বাড়ির নং : N0075 বয়স : 24 লিঙ্গ : পুরুষ	ফটো উপলব্ধ
1018	UHI2186872	1019	UHI2186898	1020	WB/01/004/306628
নাম : পিংকি হালুয়াই স্বামীর নাম: দীপক হালুয়াই বাড়ির নং : n0075 বয়স : 38 লিঙ্গ : মহিলা	ফটো উপলব্ধ	নাম : কন্দন হালুয়াই পিতার নাম: বসন্ত হালুয়াই বাড়ির নং : n0075 বয়স : 24 লিঙ্গ : পুরুষ	ফটো উপলব্ধ	নাম : রাজন হালুয়াই পিতার নাম: অনন্তলাল হালুয়াই বাড়ির নং : n0075 বয়স : 52 লিঙ্গ : পুরুষ	ফটো উপলব্ধ



1021 নাম : দীপক হালুয়াই পিতার নাম: অনন্তলাল হালুয়াই বাড়ির নং : n0075 বয়স : 50 লিঙ্গ : পুরুষ	WB/01/004/306630 ফটো উপলব্ধ	1022 নাম : জয় হালুয়াই পিতার নাম: অনন্ত লাল হালুয়াই বাড়ির নং : n0075 বয়স : 40 লিঙ্গ : পুরুষ	LZL2374601 ফটো উপলব্ধ	1023 নাম : নিকিতা রায় পিতার নাম: দেবেশ চন্দ্র রায় বাড়ির নং : এন000 বয়স : 20 লিঙ্গ : মহিলা	UHI2986727 ফটো উপলব্ধ
1024 নাম : পবন কুমার পাঠক পিতার নাম: ব্রজা দেব পাঠক বাড়ির নং : বালাপাড়া বয়স : 49 লিঙ্গ : পুরুষ	UHI2998771 ফটো উপলব্ধ	1025 নাম : ভূমিকা মোদক পিতার নাম: গোপাল মোদক বাড়ির নং : বয়স : 20 লিঙ্গ : মহিলা	UHI3016458 ফটো উপলব্ধ	1026 নাম : সম্পা দেবনাথ পিতার নাম: বাবলু দেবনাথ বাড়ির নং : সি/147 বয়স : 32 লিঙ্গ : মহিলা	TSX1738343 ফটো উপলব্ধ
1027 নাম : নন্দিনী বর্মন পিতার নাম: দেবু বর্মন বাড়ির নং : 0000 বয়স : 19 লিঙ্গ : মহিলা	UHI3023686 ফটো উপলব্ধ	1028 নাম : বন্দনা বর্মন পিতার নাম: সজল বর্মন বাড়ির নং : 0000 বয়স : 19 লিঙ্গ : মহিলা	UHI3028354 ফটো উপলব্ধ	1029 নাম : রাহুল রায় পিতার নাম: রতন রায় বাড়ির নং : n0136 বয়স : 19 লিঙ্গ : পুরুষ	UHI3029766 ফটো উপলব্ধ
Q 1030 নাম : শালিনী হালুয়াই স্বামীর নাম: বিজয় হালুয়াই বাড়ির নং : পূর্বা নং 257 বয়স : 35 লিঙ্গ : মহিলা	UHI3033149 ফটো উপলব্ধ	1031 নাম : পার্বতী মাহাতো পিতার নাম: শম্ভু মাহাতো বাড়ির নং : না বয়স : 19 লিঙ্গ : মহিলা	UHI3033776 ফটো উপলব্ধ	1032 নাম : কান্ত বিন পিতার নাম: ইন্দ্রজিৎ বিন বাড়ির নং : পূর্ব খাগড়াবাড়ী বয়স : 21 লিঙ্গ : পুরুষ	UHI3045663 ফটো উপলব্ধ
1033 নাম : টিটুন সরকার পিতার নাম: কাজল সরকার বাড়ির নং : 0000 বয়স : 23 লিঙ্গ : পুরুষ	UHI3047537 ফটো উপলব্ধ	1034 নাম : সুদীপ্তা রায় পিতার নাম: লেট সন্তোষ চন্দ্র রায় বাড়ির নং : n0364 বয়স : 19 লিঙ্গ : মহিলা	UHI3048279 ফটো উপলব্ধ	Q 1035 নাম : সুজাতা বীন পিতার নাম: সমীর বীন বাড়ির নং : ইস্ট খাগড়াবাড়ী বয়স : 19 লিঙ্গ : মহিলা	UHI3057536 ফটো উপলব্ধ
1036 নাম : বর্ণালী বর্মন পিতার নাম: রঞ্জিত বর্মন বাড়ির নং : পূর্বা খাগড়াবরী বয়স : 19 লিঙ্গ : মহিলা	UHI3062056 ফটো উপলব্ধ	1037 নাম : অজয় গুপ্তা মায়ের নাম: অনীতা গুপ্তা বাড়ির নং : 001 বয়স : 27 লিঙ্গ : পুরুষ	UHI3062908 ফটো উপলব্ধ	1038 নাম : গণেশ গুপ্তা মায়ের নাম: অনীতা গুপ্তা বাড়ির নং : ইস্ট খাগড়াবাড়ী বয়স : 23 লিঙ্গ : পুরুষ	UHI3062916 ফটো উপলব্ধ
Q 1039 নাম : সরস্বতী গুপ্তা পিতার নাম: বিমল চন্দ্র পাটনি বাড়ির নং : ইস্ট খাগড়াবাড়ী বয়স : 25 লিঙ্গ : মহিলা	UHI3076577 ফটো উপলব্ধ	1040 নাম : বিজয় সিং পিতার নাম: লাল সিং বাড়ির নং : পূর্ব খাগড়াবাড়ী বয়স : 22 লিঙ্গ : পুরুষ	UHI3076585 ফটো উপলব্ধ	1041 নাম : নারায়ণ বর্মন পিতার নাম: রম্ভু বর্মন বাড়ির নং : 000 বয়স : 19 লিঙ্গ : পুরুষ	UHI3072758 ফটো উপলব্ধ
1042 নাম : পুষ্প বিশ্বাস পিতার নাম: যতীন্দ্র বিশ্বাস বাড়ির নং : পাট নং 257 বয়স : 31 লিঙ্গ : মহিলা	YJC1611979 ফটো উপলব্ধ	1043 নাম : মঙ্গল সিংহ পিতার নাম: ধানুকধারী সিংহ বাড়ির নং : বালাপাড়া বয়স : 59 লিঙ্গ : পুরুষ	LZL2792646 ফটো উপলব্ধ	1044 নাম : মিনতী রায় স্বামীর নাম: গণেশ রায় বাড়ির নং : 12 বয়স : 44 লিঙ্গ : মহিলা	KRM1637990 ফটো উপলব্ধ
1045 নাম : গণেশ চন্দ্র রায় পিতার নাম: খগেন্দ্র চন্দ্র রে বাড়ির নং : 12 বয়স : 48 লিঙ্গ : পুরুষ	RNL3180239 ফটো উপলব্ধ	1046 নাম : বিশুজিৎ রয় পিতার নাম: গণেশ চন্দ্র রয় বাড়ির নং : 12 বয়স : 22 লিঙ্গ : পুরুষ	UHI2916583 ফটো উপলব্ধ		



1047	1	UHI3092814
নাম : সোমা বিন পিতার নাম: শ্যাম লাল বিন্দ বাড়ির নং : 101 বয়স : 19 লিঙ্গ : মহিলা		
ফটো উপলব্ধ		

1048	1	UHI3094539
নাম : প্রিয়া রায় পিতার নাম: মহেন্দ্র রায় বাড়ির নং : পাট-3/258 বয়স : 20 লিঙ্গ : মহিলা		
ফটো উপলব্ধ		

1049	1	UHI3094554
নাম : ঋক সরকার পিতার নাম: গৌর সরকার বাড়ির নং : বালাপাড়া বয়স : 20 লিঙ্গ : পুরুষ		
ফটো উপলব্ধ		

1050	1	UHI3098266
নাম : অনেশ মাহাতো পিতার নাম: গণেশ মাহাতো বাড়ির নং : 0000 বয়স : 20 লিঙ্গ : পুরুষ		
ফটো উপলব্ধ		



1051	1	UHI3104007	ফটো উপলব্ধ	1052	1	UHI3105459	ফটো উপলব্ধ	1053	1	UHI3108156	ফটো উপলব্ধ
নাম : বিবেক মজুমদার পিতার নাম: মাধব মজুমদার বাড়ির নং : এন0123 বয়স : 18 লিঙ্গ : পুরুষ				নাম : বিধান মহন্ত পিতার নাম: হরেন্দ্র মহন্ত বাড়ির নং : 000 বয়স : 19 লিঙ্গ : পুরুষ				নাম : সোনালী দত্ত মায়ের নাম: রিতি গোস্বামী বাড়ির নং : ইস্ট খাগড়াবাড়ী বয়স : 19 লিঙ্গ : মহিলা			
1054	1	UHI3109378	ফটো উপলব্ধ	1055	1	UHI3109915	ফটো উপলব্ধ				
নাম : রোসন রাউত পিতার নাম: শংকর রাউত বাড়ির নং : পূর্বা খাগড়াবাড়ী বয়স : 24 লিঙ্গ : পুরুষ				নাম : রিংকু মহন্ত পিতার নাম: হরেন্দ্র মহন্ত বাড়ির নং : 000 বয়স : 22 লিঙ্গ : মহিলা							

নির্বাচক সংখ্যার সারসংক্ষেপ :

A) নির্বাচকের সংখ্যা :

	নির্বাচক তালিকার প্রকৃতি	নির্বাচক তালিকার পরিচিতি :	নির্বাচকের সংখ্যা :				
			পুরুষ	মহিলা	তৃতীয় লিঙ্গ	মোট	
I	মূল তালিকা	মূল তালিকা	বিশেষ নিবিড় সংশোধন ২০২৬ এর চূড়ান্ত ভোটার তালিকার সহিত 06-04-2026 তারিখ অবধি সংশোধিত নির্বাচক তালিকা	520	526	0	1046
II	1- সংযোজন তালিকা	সংযোজনী 1	বিশেষ সংক্ষিপ্ত সংশোধন 2026	2	2	0	4
		সংযোজনী 2	ধারাবাহিক সংশোধন 2026	3	2	0	5
		মোট		5	4	0	9
III	2- বিয়োজন তালিকা	সংযোজনী 1	বিশেষ সংক্ষিপ্ত সংশোধন 2026	17	18	0	35
		সংযোজনী 2	ধারাবাহিক সংশোধন 2026	0	0	0	0
		মোট		17	18	0	35
IV	'লিঙ্গ ক্ষেত্রের' পরিবর্তনের কারণে পার্থক্য			0	0	0	0
V	বিচারপ্রক্রিয়ার অধীনস্থ			0	0	0	0
VI	বিচার বিভাগীয় আধিকারিক কর্তৃক বিচারপূর্বক নিষ্পত্তির পর বিয়োজিত			34	30	0	64
নির্বাচকের মোট সংখ্যা (I+II-III+IV-V-VI)				474	482	0	956

B) ক্রটি সংশোধনের সংখ্যা :

নির্বাচক তালিকার প্রকৃতি	নির্বাচক তালিকার পরিচিতি :	ক্রটি সংশোধনের সংখ্যা :
সংযোজনী 1	বিশেষ সংক্ষিপ্ত সংশোধন 2026	1
সংযোজনী 2	ধারাবাহিক সংশোধন 2026	1
	মোট	2

নির্বাচক নিবন্ধন আধিকারিকের স্বাক্ষর

E-মৃত, S-স্থানান্তরিত, R-একাধিকবার অন্তর্ভুক্ত, M-নিখোঁজ, Q-যোগ্য নহে